00039746

Digitized with financial assistance from

on 28 December, 2018

SOME OF THE CHIEF ARTICLES

IN THE DICTIONARY OF CHRISTIAN BIOGRAPHY, ETC. VOL. IV.

Neoplatonism	J. R. Mozley, Esq.
Nestorianism	Professor Stokes, D.D.
Ophites	Professor Salmon, D.D.
Origen	Professor Westcott, D.D.
Origenistic Controversies	A. W. W. Dale, Esq.
Papias	Professor Salmon, D.D.
Patriarchs of Alexandria, Antioch, Jerusalem, and Constantinople	Canon Bright, Precentor Venables, Rev. W. M. Sinclair.
Patrick	Professor Stokes, D.D.
Paulinus of Nola	Canon Phillott.
Pelagius	Professor Ince, D.D.
Person of Christ	Professor Stokes & Rev. C. J. Ball.
Philo	Dr. Edersheim.
Polycarp	Professor Salmon, D.D.
Popes	Rev. J. Barmby.
Predestination	Rev. E. S. Ffoulkes.
Priscillian	Rev. M. B. Cowell.
Prudentius	Rev. W. Lock.
Quicunque Vult	Dr. Cazenove.
Sibylline Oracles	Rev. J. H. Lupton.
Simon Magus	Professor Salmon, D.D.
Socrates and Sozomen	Professor Milligan, D.D.
Tatian	Professor Fuller.
Teaching of the Apostles	Professor Salmon, D.D.
Tertullian	Professor Fuller.
Testaments of the XII. Patriarchs	Rev. R. Sinker.
Theodore of Mopsuestia	Professor Swete, D.D.
Theodore of Tarsus	The Bishop of Chester.
Theodoret	Precentor Venables.
Thomas Harklensis	Rev. Dr. Gwynne.
The Holy Trinity	Archdeacon Cheetham, D.D.
Valentinus	Professor Lipsius, D.D.
Verse Writers	Rev. W. Lock.
Wilfrid	Canon Raine.

A DICTIONARY

OF

CHRISTIAN BIOGRAPHY,

LITERATURE, SECTS AND DOCTRINES;

DURING

THE FIRST EIGHT CENTURIES.

BEING

A CONTINUATION OF 'THE DICTIONARY OF THE BIBLE.'

EDITED BY

WILLIAM SMITH, D.C.L., LL.D.

AND

HENRY WACE, D.D.

PREBENDARY OF ST. PAUL'S; PRINCIPAL OF KING'S COLLEGE, LONDON; PREACHER OF LINCOLN'S INN; HON. CHAPLAIN TO THE QUEEN, AND CHAPLAIN TO THE ARCHBISHOP OF CANTERBURY.

39746

VOLUME IV.

N—Z.

LONDON:

JOHN MURRAY, ALBEMARLE STREET.

1887.

N QQ< '

' ! " '

Q ' N ' O ! F

#$% $&'

' ' ? ' 9' ? ' ' ' ': R

' ' ' ' '

(' %' J *G' >7DG' *G -B 7 @%%' *G *' *G@' # *. %' %S*@' *G@' - '
. 7 > @' . ' ' J . B' %.'@T*@-% /@' %'*G %' D* .- A' . ' A' G %* -'
.6 EGA' -#' $ @' *.' % ' > -A' D.-* -6@-D @%' .' %DG. ' *G@A'
*G -B' J '' $@' %7 E %@#' *G *' *' G %' * B@-' %. > @JG *' .-6@ ' *.'
D. > E @*@' *G %' /. 7 > @' *G -' J %' @ 7 % *@' . ' *G@' %@D.-#' -#' *G #'
.*' .- A' %' *' 6@ ' $7*' *G@' DG -6@%' -#' DG -D@%' . ' @' @TE.%@'
G@' D.-#7D' . '%7DG' 'U/. B' *.' -D @ % -6' # D7 * @%' %' *' E .D@@#%'
..' > -A' . '*G.%@' JG.%@' - > @%' @' @D. #@#' -' *G@' . .J -6' %*'
. ' .-* $7*. %' G /@' E %%@#' J A' % -D@' *G@' J . B' J %' D. > > @-D@#'
-#' > -A' .*G@ %' G /@' #/ -D@#' *.' > . @' # %* -67 %G@#' -#' > . @'
$D .7%' E.% * .-%' I .>' *G@%@' / .7%' D 7%@%' -.*' ' @J'# D7 * @%'
-#' # % EE. -*> @-*%' G /@' $@@-' @-D.7-*@ @#($7*' *G@A' G /@' $@@-'
%7 > .7-*@#' $A' *G@' 6@-@ .% *A' -#' @-*G7% %>' J *G' JG DG' *G@'
@-*@ E %@' G %' $@@-' E7 %7@#' $A' *G@' D.-* $7*. %' @%E@D A' $A' %. > @'
. ' *G@' > .%*' @ -@#' -#' *' *G@' % > @' * > @' *G@' > .%*' D .%@ A' @-6 6@#'
-'.*G@ '#7* @%' G@'E -'. ' *G@' J . B' %' @TE -@#' -' *G@' @ D@'
*.' *G@' @D ! ' . 7 > @' G %' $@@-' > -* -@#' *G@' . - A' @TD@E* . -'
$@ -6' *G *' *G %' -.*' $@@-' .7 -#' E D* D $ @' *.' 6 /@' *G@' - > @%' . ' '
*G@' %G.E%' JG.' @' B-. J-' .- A' $A' *G@ ' % 6- *7 @%' *' .7-D %'
-#' $A' -.*G -6' > . @' 7*' *' %' G.E@#' *G *' *G@' @-#@ /.7 ' *.' 6 /@'
%. > @' DD.7 -*' . ' ' - > @%' # @D* A' . ' -# @D* A' D.- -@D*@#' J *G'
G %* -' *@ *7 @' G %' $@@-' %7$%* -* A' D @#' .7*' -@' .*G@ '
@TE - * .-' > A' $@' #@% $ @' -' @ @ @-D@' *.' '#.7$*' @TE @%%@#' $A'
%. > @' D * D%' .-' *G@' E7$ D * .-' . ' *G@' *G #' /. 7 > @' JG@*G@ ' '
% -6 @' /. 7 > @' J .7 #' %7 D @-*' *.' #.' 7%* D@' *.' *G@' - > @%' -' *G@'
@**@ %' . > ' ' *.' V ' %' -@ ' 'D D7 * .-' G. J @/@ ' %' J %E.%% $ @'
G #' $@@-' > #@' . ' *G@' %E D@' @ 7 % *@' . ' *G %' E7 E.%@' -#' '
@ @ @-D@' *.' *G@' ! . @' > E. * -*' - > @%' *' *G@' D .%@' . ' *G@' /. 7 > @'
J ' %G. J' *G *' *G %' D* .- A' %' -.*' $ @' *.' *G@' DG 6@' *.' J G DG'
> -A' $ .6 EG D ' J . B%' @' .E@-' . ' %D > E -6' *G@' * @ * > @-*' . '
*G@' *@ ' - > @%' . ' *G@' EG $@*' ' ' . ' *G@' @ 7 *A' . '
* @ * > @-*' -' *G %' @%E@D*' > A' $@' . #@#' $A' @T > - -6' *G@' %E D@'
.DD7E @#' $A' - > @%' -' -A' -#@T' *.' * %* D' *@ > *7 @' -#' DD @% W
%* D ' %*. A' %7DG' %' *G@' -#@T' *.' @ @ 4%' J . B' . ' G@/ @ 4%'
-/ 7 $ @' ' -' -#@T' %' ' > @ @' J *-@%%' *.' *G@'
> *@ 'D.-* -@#' -' *G@' J . B' . '%@ @%' . 'J . B%' *.' JG DG' *' ! E @X

and is equally impartial throughout. It is satisfactory, therefore, to find that the proportionate space occupied by the letters contained in this volume—about three-sevenths of the whole—is very nearly the same as is occupied by the same letters in both those indices. The Editors must also express their sense of the liberality with which the publisher has facilitated this completeness of the work.

The contingencies and anxieties, to which the Editors have referred, render them the more bound to record their grateful thanks to the contributors and advisers who have continued their support to them, notwithstanding their own varying and increasing burdens. More especially are they bound to express their warm gratitude to the Bishop of Chester and to Dr. Salmon, the Regius Professor of Divinity at Dublin, for the kindness with which they have continued to read through the proofs of the work to the very last, and to assist the Editors with their learned counsel. A special acknowledgment is also due from them to the Archbishop of Canterbury, who, notwithstanding his arduous responsibilities, has found time to complete, even to the smallest name, his treatment of the persons connected with St. Cyprian. They find it difficult to single out other names where so many have been generous and unwearied; but one other colleague claims a peculiar tribute of gratitude. The devotion, the accurate and thoughtful learning, the generous labour, and the unwearying care, of the Rev. Charles Hole, Lecturer in Ecclesiastical History at King's College, London, have conferred incalculable advantages on this work, and have, it is hoped, rendered a degree of accuracy practicable which, without such help, would have been scarcely attainable in so large a work, conducted under such conditions. With all these efforts, there must remain much to be desired in this first effort to furnish a complete Biographical Cyclopaedia of Christian Antiquity. But the Editors venture to hope that by the combined efforts of the contributors, a great advance has been made in this direction, and that the work may materially promote, both here and abroad, a fuller comprehension of Church History.

* ' ;' 9 '
' ' ' : ' ' ' '
"%6 (' $ ' 35, $6H%@D
' ' ' ' ! " ' " ' 34 '
' %@6$ @3' @@
' / ' ' : ' 0) ' 6 ' : '
H > %@' $ ' = C%65' $:D:? $(?:(1' 5 > %@' @7'
:@3$(' $ 'M%@D3' $:D:' $@7$@
' / ' ' 5:' #:' : ' ' / ' # $
' >#$@
' ' : ' 8 ' : ? ; '
:6#$(' ' 5:7F=(D5
'ST' ' : ' '8 < 5 ': ? - '
8 :6#$(' $ ' 5(%3#65=(65' 5(1:F$@:? 5 > %@'%@' (7%@ (1'
#$' #5:' + = : :@? $(?:(1' . : $C' $ ' (%@%#1' $:D:'
?F(%7D:
' ' ' ' : ; ' '
:6#$(' $ ' / %6H5 ?' #' = ? $(?:(1' 5 > %@' $ '
5(%3# 5=(65' & $(7' @7' "%6 (' $ ' #' (1'
D7 :>' & $(7
' :' ' : ' ' : ' " 5 '
=(#:' $ ' #' $5@' #5:' >#%3#' (: # (F$($=D5'
#(::#
/ ' ' ' : ' 6 ' * ; ' : @ '
($:33$(' $ ' % %@%#1'%>'#5:' @% :(3%#1'$ ' 3D C
' ' ' ' %33' ' ' ' "!
' ' ' : U % R ' ' : '
.$(?:(1' (%@6%> ' $ ' #' $@% 6:3' %33%$@' $=3:'
/ (?%@3#:(' @7' : 7' 3#:(' $ ' #5:' (??('
65$$ ' 3#: 7' 33:&
' ' : ' ' - ; ' ' 5
.$(?:(1' "%6 (' $ ' $7:(D' (%7>$(#' @7'-/ (F=(#$@% @%'
:6#=(:(' # %@6$ @3' @@
' ' : ' ' - '
:6#$(' $ ' / 5%#:, $7%@D
' ' ' 5:' #:' : ' ' ' - ' ' 0
"%6 (' $ ' / %@H%:7' / %@73$(? $@' @$@' $ ' 5(%3#
5=(65' & $(7? $(@%:(1' ($33:' @7' 1(C5%##
65$ (' %@' #5:' @% :(3%#1' $ ' ?F(%7D:
% ' ' &' : ' - ; * ;' " * $; 5' & *) '
"%6 (' $ ' #' (1'#5:' "%(D%@' & $(7? $(?:(1' . : $C'
@7' =#$(' $ ' :3=3' $:D:' & (7
' ' . ' 5:' #:' %D5#' : ' $; ' ' $ ' '
%35$>' $ ' (:65%@
$ ' ' . ' $@' @7' : ' 6 ' . ' '
@$@' $ ' @#:(F=(1? . : $C' $ ' %$' $:D:' & $(7?'
$(?:(1' :6#$(' $ ' #' (13' %1:F$@:' @7' . : $C'
$ ' ' $= 3' $:D:' & $(7

Z

.

s

' s s s

9 ' 'DG @ ' . ' *G@ D@- *@ $%' %.-' . ' *G@ DG @ ' >7-# 7%' %' @' J %' %E @# $A' *G@ @>E@ . ' 9 7 D@' -#' G@' @/@-*7 ' $@D >@ ' G %* -') 6' (') # ' Q QQ H']

9 ' ' ./ ' ^O' *J@-*A< *G' $ %G.E' . ' @--@' JG.' # @# ; ' -' G %' OM #' A@ ' -' -D@-* >@* D ' @D.--* . ' G >' %' 7.*@#' -' *G@ ?*.' +, - " *T/ ' QF' _ `']

; ' _ @@' G

')^H ' ' % -* G.-.7 @#' J *G' *' I@ T' *9 -') >$.%') *QQH' @' %' $@ @/@#' *.' G /@ $@@-' > *A @#' *G@ @' -' M" a') . ' < . ' ' /O &- ' 7' QN^(@>' 'ON ' / ' QFOH' @@' %.' ; . * 7% -#.*G@ % ; ' *G@ % >@ - >@' @- -' ' ^" a(. ' ' T ' O" N(-# H ' ' ' $ $' H ' ' . G

')QH' .- * %*$ %G.E' . ' @-*7E. @ ' 'E D@ . ' 7-B-. J -' % *@ 7' 7> # ') @B - *' .*' ' 1 ' ' FaaH' E @%@-* *' *G@' D.7-D ' . ' * ' ' M" b') E*' ' ^a(' 76' D' + ' M" H' _ ' ? ']

' % -*' H G

9 ' % -* -' + # J @ A' D. ' > W *G@-' -' *G@ * >@ . ' *' / #1 -' *G@' ' * -') ' ' ' 23 G % - >@ % 9 * 7-') @@%!' + 4 ' ' ' ^QM a" FH' _&']

((/ . ' 1 $; * I ' %. -' . ' .# #G' . ' *G@ D@ . ' ' . ' *G@' - -@ G.%* 6@%' $A' 6 DG' *@#> -@DG' J % $ %G.E' . ' *. . > ' D. ' ?@%*>@ *G' % @ %*' %' ./ ' ^M') @@/@%' ' 3 4' ^OQ<MH' G@ @' @' %. ' -' #G . ' 7 DG' E ' Q^' -- #G' . ' 7 -' G<' --%@--' &7-@ Q ' -# -- #G' . ' - % *%' D*' ^Q 5 (' "' ^" O' ^aM' QOb' (6744') - ' ' ., ' -- . ' 8 ' a' %@ ' ' aO' % H _&']

' B -6' . ' *G@ @*%' H ' 1JI G' % ' . Y '

9 ' ' @> @' D. @%E. -#@-*' . ' G AW %.%*. >4%' JG.' J .*@' G@ ' ' E A 7 ' @**@ ' . >' ' D7%7% -' a" b') G A%') ' aO H' _ ']

9 ' ')^H ' D*' QO' - -*G' $ %G.E' . ' @ >. -*' -' 7/@ 6-@' aaF<aFQ ' @' $7 *' *G@' D *G@# ' DG7 DG' *G@' # >@-% . -% -#' DG *@DW *7 ' #@* %' . ' JG DG ' *G@ ' 7 A' 6 /@-' $A' @6. A' . ' .7 %' @' . ' D. -% #@ $ @' -*@ @%*' L' @' J %' > @#' -# G %' J @' $7 *' -. *G@ ' DG7 DG' -' *G@' %7$7 $%' -' G. -.7 ' . ' *' *@EG@-' $7*' -' D.7 %@' . ' * >@' *' J %' D @#' *@ ' *' 7* .E 7%') @6' 7 ' ' '9' <^F' ^O' Q^(' 1 ' (' D E' aa (' / . -' 1 ' 3' + 4' EE' a ' MbM' @#' ^FFQ(' : ' +, ' ' QM" (' . ' . ' ' D*' ' Qba(' @>' / ' M^F' T/ ' MF' a" N H' _ ' <]

+(! " ' 1KI' 1 # I ' ## @%%@#' .-6' J *G' G % J @' @* 7- ' -' ' D. -%. *. A' @**@ ' $A' 7 D 7%' $ %GDE' . ' >.6@%' JG. %@' %. -' J % > @#' *. ' ' # 76G*@ ' . ' > * 7%') 7 ' $' ' @EE' Q ' M ' a ' b ' F^ ' -' 9 ') ' / (@>' T/ ' QO" (' @ *' T ' F" H' H L' *! 7%'] ' ' _ ']

9 ' ') H ' - -@*@@-*G' $ %G.E' . ' @ -% ' E @%@-* *' *G@' %* -# %@D. -#' D.7-D %' . ' 9 GD. -' -' b ^' -#' b b') 9 -% ' ' NMF `NbOH' @' J % %@-*' $A' B -6' ' -* >' . -' -' @>$ %%A' *. ' *G@ @*. -% ' -#' . -' G % @*7 -' .7 -@A' # @# -' b O' ) @6' 7 ! ' ) ' T ' ^ (' : ' +, ' / ' ^a^b3' ` ' ' ' _ ']

9 ' ! ./ ' Q^' ' G@ >*' 9 <' D D' /@A . -' D ' "'")&# $ *' ' ' ' ' @D' ' Q ' E' a" b' @#' ^O aH' _ ']

9 9 ' !' -' #/.D *@' JG.' E @ #@#' *G@' D 7%@' . ' *G@' E *A' . ' I > -' 6 -%*' *G@' 9 T > -%*%' $@ . @' *G@' E .D. -%7' . ' D ' MNa')/ . ' ' aO b(' 76' . ' + -. ' / ' a ' FH) ' ? ']

9 G ' ' 1 -" I' D@ @$ *@#' -' 7' . ' $ %' @ . 7@-D@' -#' ## @%%@#' -' aO^' $A 0

#.- 7% E.' - %' JG.'%@-*' G >'*G@' J. B%'. ' ↓.' -#' *G@' +, " . '. ' -%@$ -%' @' > A' G /@' $@@-' @' > * -% ## @%%@#' $A' 7 D -%') #.- ' $' / ' @E' F' -# " * -' . ' ' / ' bbM(' @ '8 M8M' ' @ '; '0<=#' QO" H' E A * 7%')^H &'0 0 8' ' _ ']

9 9 ' ' a M .' (' (4' &- ' aH' @' J *G'G 8'DJ-E - .-%' -D * %' 9 A6< #.-' .' 66 ' -#' > @' . ' - >@' J@ @' EE @-* A' *G@' %*' > *A %' JG.' %7 @ @#' -' @ ' -#*G@ @ $ @' DD. # -6'*.' 7$#'%7 @ @# 7-#@ ' *G@' E .D.-%7' *G> -7%' ; ' ^ "' JG.' % @ *7 -'%* *@%' %*' DB@#' G %* -% Ò 'EG -.' @- !@#' *G@' .D ' * * @' . ' % DG < *A ' @' %'.- A'B-.J-'*.' 7% $A'*G@'D. @< ! J #@-@@' $@*J@@-' 9 T >7%' . ' 9 # 7* ' -#' *' 767%* -@')D ' 767%*' > ' *' ') ' ^F' -# ^OH' I .>' *G %' D. @%E.-#@-D@' J@' D.-D 7#@' *G *' *G@%@' > *A %' J@ @' . ' 7- D' $ ..#' -#' - .*' .> -'D. . -%*' ' 767%* -@' @TE.7-#%*G@' - >@' >EG >.' % ' 7- D' .-@' @@' D-& ' # : 6 ' . '.*G@' 7*G. * @%' c ' ']

9 ' ' ' 7> # -' $ %G.E' ## @%%@# $A' AE') 'FQ' -#' -'%A-.# D ' @**@ '5) 'O"H' . ' "' + , ' 3.' ' ' G@' - >@' %' *G.W .76G A' D' -' %@/ -D@#' $A' -%D E* .-% ' c ' ? ' M

' ' >@-* .-@# $A' #7%' >< $ @E% %' %' -' -D @-*' % -*' -' .-- 76G*' JG.' -' ' E 67@' .' @ %' @TE@ @#' *G@' -%@D*%' .>' *G@' .D *A' d'E@ '@TD. > > ' - D *. -@>' @*' >E <@< D *. -@>'%7 > e') E #' >$' : 4 4 ').. ' - - *# %* -D* 'D E' bM' ? , ' 4 . * # %*' ' D E' M^' -' $ @-* ' ^F" ' / ' ^^N' @#' >.DB' ^ FO H' c& ' M

9 ? '. ' 9 ' ' H. G

9 ' 9 + ' #%G' % -*' d / ' % -D*7%' @*' ' *7* $7% E @-7% e' ' ba" ')' %%G@ ' ') .. ' " ' D' ^ ' J D%' / ' aOM' bN" H' H ; '1MI G' H ' O G

+ - ' . (8 / (" ' 1 ; = ' L +.(8/(" ' ;= I ' ? @ . ' 6.$D *' ' -# >.*G@' . ' ./ %' ' B -6%' . ' *G@' I -B%' .* D@%' . 'G@' .DD 7 ' -' I @#@6 7%' 5A ' & ' TT H' -#' -' *G@' . .J -6' 7*G. * @%' D.-* -@#' -' .7 7@*' *' ' >. - ' +, "' B' " -* +, " ' (" "- * @ > --7% .-* D*7%' 7.$ #4%& ' ' ' . C3 ' G@' J %' > @#' *.' 6.$@ *' *' % -' FQ ' *G@' A@ ' G@' $@D >@' %. @' B -6' . ' *G@' I -B%' 6.$@ *' #@%@ * -6' 7@@-' C > * 7# %' -' *G@' / ' .> D7E') @- A' - .J' ' %7$7 $' . ' %H JG@ @' G@' G #' > @#' G@ ' -#* B -6' -*`G #%' d'7- >' @'T E7@ %' #@' > - %*@ . e' % I @#@6 ')E' FMb' JG@ @' %@@' - .*@H' #@%D $@%' G@ ' .'l!7 -# >'E7@ >' ' >.- %*@ .' E* > e' *' >. -' E7*%' *' *@ ' ' D. 7E*' @ # -6') .7 '^QO' ' -#- .*@H' >. -' G@ @' % A% 6.$@ *' . %..B' .> * 7# %' .-' DW D.7-*' . ' G@ ' %*@ *A' I @#@6 ')FMOH' $ >@% 6.$@ *4% 7T7 .7%-@%%' -'G / -6'*G @@' 7@@-%' -*@DG # %' ? @67-# ' @ DG # %' $@% #@% -7>@ .7% D.-D7$ -@%' ' FM*' G@ ' $.*G@ ' -#@6 %@ -% # @#' -# J %' $7 @#' *' *' @-A%4% 5+, 'B' "* .7 'QNQ' H' -' FMM' 6.$@ *4% ^Q*G' A@ '%G@' $@D >@' *G@' >.*G@' . ' ./ %' ')I @!' Fa H' G@ % >@-* .-@#' -' ' # E .> ' .

6.$@ *' ' -' FMM') @ ' -7>' QF^H' -' FMO %G@' %*..#' %E.-%. ' . ' 7%@$ ' H- * $ *')OH]' # 76G*@ ' . ' #7B@' # $ #' -#' D*>#@' 5+, "' (" "- ' -#' 7.$ #4%' & ' ' @ 7#%' .7 ' bQM' ' bM ' H' A' -' FM ' -*@W DG # %' -# G@' %. -' ./ %' J@ @' D.>> **@#' $A' 6.$@ *' %G. * A' $@ . @' G %' #@ *G' *.' *G@ 67 # -%G E' . 'G %' > - %*@ ' @6 ' . ' @6 -@%)I @#' Fb^(' >. -' .7 ' ^Ma' D (' +, ' ' "* : 'QN ' I ' *' *G@' DD@%% . -' . ' ./ %' *.' *G@ *G . -@' . ' @-%* ' -#' 7 67-#A' *G@ 6./@ -W >@-*' J %' -' *G@' G -#%' . ' + -*@DG # %' -' D.-W 7-D* . -' J *G' @6 ' % > A. ' . ' *G@' E D@)I @#' Fb^' >. -' + , ' B' " * @-- ' -' . - ' ^ b' ' M"^' ' MQ ' DH ' G@' +, ' ' "' > B@%' -*@DG # %' *G@-' @% # -6' * @-@*@) --@%H' -' FM ' %G@' -# ./ %' @D@ /@#' * .>E 6-@' *G@' 7%* % 7' -.$ *A' %@-*' .>' 9@*2' $A' B -6' 6@$@ *' G@ #@#' $A' G7- $@ * DG$ %G.E' . ')X .6-@' -#' *G@' 7%* % 7' > A. ' EE -' JG@-' $A' *G@' #/ D@' . ' @6 ' *G@' * @ %7 @' . ' 6.$@ *' *G@ @' %*. @# J % # / #@# @ 7 A' $@*J@@-' *G@' *J.' $.*G@ %' 6@$@ * -# ./ %' -*@DG # %' G / -6' @%@ /@#' . ' G@' .-@<*G #' . ' JG *' J %' > %%@#' $A' 6.$@ * *@ 'G %' > 6@' J *G' G@ ')I @#' Fbb(' >. -' -#' +, ' B' " * .7 ' ^MF' ' ' 'DH ' -' FS ' %G@' %7$%D $@#' ' # E .> ' . ' ./ %' *.' *G@' >.- %*@ A' . ' *' 9 7 <#@%<I .%%#%') .7 ' / ' FMa' (' @ 7 6-A' 4 * @#' #@%%7%' /. ' ' -7>' QN^H' -' Fa" ' *@ ' @6 4% #@ *G' %G@' G # G %.-< -< J' >@- @#' H- &3 L' ')^H]' G@ / A' >7 D*@#' . ' *G@' >7 #@ ' . ' D.7-*' @-- EG')I @#' FbaH' G@ % >@ A@ ' DD. # -6' *.' 7 67A4% # *@ ' %G@ %7$%D $@#' E @D@E*7>' . ' ./ %' ' *.' *G@' >.- %*@ A' . ' *' @-A%') @ ' -7>' QNa(' . ' ' / ' FM ' ' 7-W # *@#H' @' - >@ .DD7 %' -' '%E7 .7%@$ *@ ' . ' #.6 % 7%' % 6-@#' *.' Fa"') @ ' -7>' QNMH' -' Fa^' %G@' DD.>E - @#' ./ %' .>' @ -%' *.' *G@' D E * ' . ' 7 67-#A')%.' *G@' E %% 6@' . ' >. -' @ #%' **' .7 7@*' d 7 @< - %' D E7*' @6-' 7 67-# @' E@* * e' -# I @#@6' Fb ' % > A:' JG@*' @' %G@' @D@ /@#' *G@' $ %G.E%' -# -.$ *A' . '*G *' B -6#. > ' JG.' D >@' *.' > B@' *G@ ' %7$> %% . -' *.' G@ ' %. -' J *G' > B@#' D. -%#@ *. -' EE. -* -6' I 7D *7%' *.' JG. >' %G@' 6 /@' G@ ' - @D@' 6-@$@ * ' -' > `' 6@' > A. ' . ' *G@' E D@' . ' 7 67-#A') >. -' -#' +, ' B' " * .7 ' ^MF' ' 'M"^' H' G@' +, ' B' "' G@ @' D *@#' E D@% *G@' @/@-*' *' @ -%' G@' # @#' -' Fa^')I @#' FbNH' *@ ' $@ 7@ *G -6' > -A' DG' @6 D @%' *.' / .7%@ DG7 DG@%' -D 7# -6' *G *' . ' *' @-A%' 5+, ' B' " * .7 'M"Q' I ' JG@ @' %G@' J %' -*@ @#' J *G' 6.$@ *') >. -' -#' +, ' B' " * .7 ' ^MO' 'M"Q' (' 4 '. ' -#@ D' @ '-7>' MQ"(' 4 '. ' ./ %' ' @ '-7>' MQQ' -# A ' & ' TT ' ^^N ' H' _ ']

' ')^H' ' %@/@-*G' $$ *' . ' *' @ * -' D ' Oaa YOba ' -' *G %' >.- %*@ A' #7 -6' G %' 7 @' G #@ D' ' *G@' %*' . ' *G@ 9@./-6 -' B -6%' J %' >>7 @#' ; ' ObQ' -# # @#' *G@' %' >@' A@ ') E -@' & -' $$@%' D@ " "* .7 'QN(' + ' +, ' ' a OH' I. ' ' #@@#' . ' 6 *' *.' *G@' >.- %*@ A' #7 -6' G %' $$ DA' -# # *@#' &7 A' Qb' OaF' %@@' A ' & ' DTTT/ ' ^^ O' _ ']

' ')QH' ' @ @/@-*G' $$ *' . ' *' @ * -' D ' "a< Q" ' -' " ' . ' "N' *G@

V

.-D@' DG' ' -' % D @ *@#' J *G' .-@' -*@ @D*' $7*' 'D - * .-' '' D @ *@#' *G@' -*@ @D*' % -.*' *G *' '.-@'G7*' .' > A'<' DG' > -' %' 'E *' .' *G@' 7- @ %@(' .#' *G@' @ *. ' .' @ DG' E *' D.-* -%' -' >%@ ' *G@' -'@ @D*' $@..-6 -6' *.' @ DG' E *' G@' %*' @**@' .>' 767%* -@' *.' @$ # 7% %' .* .'% -' ' *@ A' E. -*' .' @J' . ' -' *G@'D.7 %@' . ' *' G@' %B% G % @-#' JG@*G@ ' *G@' @ $'6 ' > B@% '. ' C ' -' *G@' E %%' - ' C *'.C '. ' .C * -# JG@*G@ ' *G@'*' 7@ ' -' C 4* -#. 24' %' . -6' . %G. *(' 7@%* .-' JG DG'D.> -6' .>' 'E . @%%. ' . ' G@*. -@ ' %@@>%*.' 7 -%@ 2 @' *G@ ' -' 7 -%@** @#' %* *@' . ' *G@' * -' -67 6@' *' *G@' * > @ ' . ' -' >E@ @D*' #@6 @@' . ' 6 > > * D ' B -. J @#6@' .-' *G@' E *' . ' *G@' E ./ -D ' E . @%%. (' . ' JG DG' *@ - * /@' %7EE.#* .-%' *G@' **@ ' %' E@ G E%' *G@' * 7@' .-@' _ '?']

') H '$ %G.E '$7*' G %'%@@' -' E -' -# G % J * -6%' @' 7 -B -. J -(G@' J %' $.*G@ ' . ' & J * ')aH ' $ %G.E' . ' @-* ' - L' ')^OH' -#' &' ' ')^NH' -' *G@' F*G' @-*7 A£ G@' > A' G /@' $@@-' @$ # 7% $ %G.E' . 6 ' *' *G@' Q-# D.7 -D ' . ' . @#.' ' bQO') @ @ @' + 4.' 'O"^(' @ @ ' " ' ' T ' QFbH ' -# >% 5 ' - ' ^MH %766@%*% *G@' > A' G /@' $@@-' * -% *@#' *.' D@ . - ' $@ . @' ; ' ba" ' ' -' @$ # -%' . ' 6 ' @@ @-%D$@-' -' . ' . ' 'N' I@$' 'M"^' _&']

* : ')FH 1C & ; * ' ; * ' 9 7%' $: * I ' $$ *' . ' %% ') ' %%@H -# *@ J #%' *G@' % T*@@-*G' $ %G.E' . ' + $.--@' ' E . > -@-*' .EE.-@-*' . ' @ T' . ' 6@' -# *G@' #.E*.- %*%' H 8 ')^OFH&' -' ONN G@' J % *' *G@' D.7 -D ' . ' ' 6@') 9 -% ' T ' ^"MMH' -' ^M' G@' J % *G@' @>E@ . ' G @%4% > %%7%* #. > - D7% *' *G@' % T*G' D.7 -D ' . ' @%)9 -% ' T / ' bO' I ' -# G@' D -' $@' 7 *G@ ' * @@#' #. J -' *. ' QQ' 5 ' +, ' / ' ^b(' D7 - ' > ' ^a QFO QF ' @#' I .$@- H _ ']

') ^H 1 '+ ' $ ' * ' ; I ' %7 - >@# 9 . $@*' 9 . $/@. ' -# 9 . $ @ D' %. -' . ' I E' $ ' CD ' -# B -6' . ' *G@' @*%' 'abb<a "') --@%' + ') -Q' ' ^"^' H ' . ' 'ab <a Q') B@-@' + ' . ' ' MQH ' @ *.7DG@% @DD @% %* D ' 6 .7 -#' -' *G@' @6@-#% . ' *' : S ; ' *' $@ -@*GA' -' D.* -#' E#' . ' *' : * ' . ' 9 . - %*@ $. D@' JG.' % %.' $ .76G*' *.' D.* -#' -' G.-.7 ' . ' *G@' . > @ ' G@' %% # *.' G /@ #@# D *@#' $@ -@*GA' -# 6 /@-' *' *.' G@ ' E7E ' *' / * ; '(-# *' : * ' % @E @%@-*@#' % @%*. -6' G >' *.' @') B@-@' + , 4 ' F' @*' ' -# + * . # ' ^M a<b(' --@%' + ') -' 'OO <N(' ## -' -# *7$$%' + C" . ' 'E*' ' ^^b<F H _&']

8

')QH ' %.-' . ' @ @ @ ' B -6' . ' *G@' @*%' %7DD@@#@# G %' $.*G@ ! #@' . ' >#@' JG.' # @# ' O"F') --' ? * $7*' %@@>%' *.' G /@' $@@-' # /@-' .>' *G@' *G .-@' -# > #@ E %.-@' $A' 7%*' $.7*' 3' OQb' -# 6 -' @%*. @# . ' '%G. *' * > @' .-' ' #@ @ *' . ' -67%' %.7 . ' I@ 67%' JG.' *@ J #%' @ 6-@#' G. J @/@ ' . ' $.7*' *G *A' @ %' @' %$@ @/@#' *.' $@' *G@' D* -' . ' DG* -' B -6' . ' *G@' @*%' JG.' J %' D @ D *@#' 'OQa') --' ? * -# *G@' +@DG* -' > D' @ @ JG.' # ! ' OMQ') --' ? * @@ B@-@' + , "' E %% H' G.76G' *G@' 6@-@ ' @/@-*% -# # *@%. ' G %' @ 6-' @ 7-D@ <* -' G@' J %' *G@

D@-* @' . ' ' > .%*' >E. * -*' > ./@ > @-*' -' *G@ D* %G' DG7 DG' JG DG' G # D. > > @-D@# *.' @@' *G@' .> -' - 7@-D@' *G .76G' . *G7 > $ ' G@ E %DG ' D.-* ./@ %A' J % * *%' G@ 6G*' -# *' ? #' G # @ #A' . ' G ' ' D@-*7 A' %@D7 @# *G@' .$%@ / -D@' . ' *G@' .> -' %*@ ' *.' *G@ %.7*G @ . ' *G@' I *G ' *' # >7 -' G # %* /@-' -' / -' *.' E .D7 @' *G@' B@' .$%@ / -D@' -' .-' >.-6' *G@ # .' D.*%(' $7*' *' 6$@ * *G@' -@-B 1 ; ' OMBLOJTI' J % $.7*' *.' %7DD@@# JG@ @' *G@ $$ *' G # @# ' - 7 A' -# # %D7%% .-' >7%* *G7%' G /@' $@@-' @' >.-6' *G@' @*% -# D.*% JG@-' @D* -' %D@-#@#' *G@' *G .-@' -# J % # %W E.%@#' *.' #.E*' *G@' .> -' 7% 6@%' @#@' 5) ' ' ' D' Q^H' G %' E @%@ /@#' -' DD.7 -*' .' G % EE W D * .-' *.' @. # $$ *' . ' & ! .J' * I]' . ' -%* 7D* .-' %*.' *G@' 67 > @-*%' -@D@%% A' .' @TE - -6' -# 7EG. # -6' *G@' -@J' 7 @%' .' *G@ .$%@ / -D@' . ' %*@' >.-6' G % E@.E @' -# . ' *G@' %G E@' . ' *G@' .> -' D @ D *.-%7 @(' G@ %.' J -*@#' DG *@D*%' . ' *G@' $7 # -6' . ' ' DG7 DG' *@' ' *G@' > --@' . ' *G@' .> -%' E .> % -6' *' *G@' % > @' * > @' *.' #@# D *@' *'*.' *G@' G.-.7 '. ' *' @*@ ' *G@' E -D@' ' *G@' E.%* @%' -# *.' G /@ G > %@ ' -# G % E@.E @' J A% . J -6' *G@ D7%*. > '. ' *G@' G. A' .> -' -# E.%*. D' DG7 DG d' -' 7 -*7 > ' #7 > * T *' * -' .-6@' . > - . 7 > ' . 7@ '@*' - * .-@' %@6 @6 *' G7 -D' @# %D@ @' E.*7 < %!@-*e') ' ' ' OVW ' G % -# @. #% @E A' ` EE@ ' *.' G /@' $@@-' J **@-' ;' O^"(-#' 9@4% DD.7 -*' . ' *G@' D* -.' . ' @D* -' % E@D7 A' %* B -6' JG@-' .-' @D@ E*' . ' @. #4% @**@ ' G@' G #' *' @ #' -# -*@ E @*@#' -' *G@ %%@ > $ A' . ' G % -.$@%' -# . -' $@-#@# B -@@ 6 /@ *G -B%' *.' .#' . ' *G@ 6 *' . > A' #. E*@# *G@ -@J' %*@' -# *. -%7 @' -# *. .B' > @ %7 @% . ' *G@ 7 - /@ % ' @D@E* . -' . ' *G@' -@J' DAD @' -# %7EE @%% . -' . ' *G@' . #' >. -6' G %' D @ 6A' 7* @#@4% DD.7 -*' . ' *G@ G >. - .7% %@** @ > @ -* 7 -#@ ' *G@' .A ' - 7@-D@' >7%* $@' 7 @# $A' *G@' %* *@ > @ -*%' . ' *G@' %G' -- %' JG DG' @/@ ' ' #@*@ > -@# .EE. %* . -' $@*J@@-' *G@' **. -* -' -# *G@' - * .- ' E * @%* .' $@ E7*' # . J -' . - A' ' $A' *G@' . D@' . ' .A ' 7*G. *A' Y ' d' @TE7 %. ' > @' @' * -%' . %7 > ' * - - @' ' @D* -.' @6@' e') - - ' ? ' ' O^OH ' @D* -' # ./' *G@ . 7 > $ -' D @ 6A' -# *G. %@' JG.' /.7 @# *G@ ' / @ J %' . > ' > * / ' -*.' D.* ' JG@ @' *G@ @ J % %* ' ' %* .-6' @ - -6' *.' *G@' .# * #7 * .-% H / * ; * ') ^H] ' -# *G7%' @ *' *G@' . > -' E *A' -' 7 -# %*7 $@# E.%%@%% .-') -6 -') ' 8 ' ' ^b ' % (B@-@' +, "' EE ' D / ' Oa ' Mba ' -# + ' . ' ' ^Ma' % ' @*' (' ^OF ' % ' @*' -# 9 3C"* ' EE ' T / ' % (> G ') ' . ' ' & ^a' % (## -' -# *7$$%' + C" . ' ' E*' ' ^^a' % H ' *' % -' D . - -@D* . -' J *G' *G % DG -6@' *G *' *G@' @6@-#' . ' *' . - #7% + * -7% ' . ' , 7@ @*- % ' % ' -*@ E @*@# % $@W . -6 -6' *. ' *G@' -* . #7D* . -' . ' ' . > -' > %% . -' -*. ' D* / ' -' *G@' * > @' . ' B -6' @D* - ' JG. ' % % # *. ' G /@' $@@-' $ E* T@# $A' *' . - D 7% * @%*@ - - @*') B@-@' +, "' aQM' -# + ' . ' ' QM" H: & * ' 9 * $(! G' _&' ,]

') MH ' *G@' @ #@%*' . ' *G@' DG # @-' . ' @DG -' B -6' . ' @DB -. DB' -' ? @%' D' . -@ . ' *G@' ? @ %G' #@/. *@@%' JG.' %@** @#' . -' *G@' .EE. % *@' D. %*' . ' *G@' %*. ' G --@' JG@ @' G % @ D%' J @ @' E @%@ /@#' *' % -D*7 A' . -' *G@' E . > . -*. A' . ' * -#' *G ' . #4% > . *G@ ' . 7 -#@#' 'D. @6@' . '%@D7 'D --' % G@ @' -' G . - . 7 ' . ' *G@' % -* $A' JG. %@' -*@ D@%% . -

*G@' - >@' $@' E 7%@#' JG @' -' #@@E' *G.76G*' @' $@6 -' 6 -' -#' @ #'*G@' %*' *G .76G(*G@-' G@' #@D @#' G %' DG. D@' *' ? %' @D* 7%' G@' *G@ %' J@ @' > 2@#' ?G.' J %' *G %' @D* 7%'8' ?G@-D@' # #' G@' D.>@'8' ?G *' J %' G %' DG D*@ '8' *' $@6 -'*.' $@' % #'*G *' G@' J %' -.*' @/@-' $ E* 2@#' %*.- %G>@-*' *' *G@' @>E@ . 4%' 7-@TE@D*@#' DG. D@' J %' @#.7$ @#' /@-' *G@' $ %G.E' . ' %7%' %@@>%' -.*' *.' G /@' B-.J-' *G %' # % 7 D *.-' G@' %* * -6' - . > * .-' # #' -.*' >./@' G@.#.% 7%' G@' 6 7>$ @%' 6 #7 A' D@ %@#' G@' E@.E @' . ' .-%* -* -.E @' J@ @' #@ 6G*@#' *' *G@' -@J %' G@' JG. @' D.7-D ' 6 @@#' @D* 7%' J %' $ E* 2@#' G@' # @%%' . ' '-@.EGA*@' J %' DG -6@#' . '*G@' .$@%' . '*G@' $ %G.E' . '*G@' >E@ 'D *A' G ' E @*. ' @J' # A%' 6.' 'D *@DG7>@-' %*@EE@#' *' .-D@' *.'*G@' E @% #@-DA' . '*G@' @D.-#' @-@ ' .7-D ' @' 7 @#' *G@' DG7 DG' 7EJ #%' . '% T*@@-'A@ %' -#' > #@' -' #> $@'E @ *@ G@' - >@' . ' @D* 7%' DD. # -6 A' G@ #%' *G@' %*' . '*G@' □ '% 6- *7 @%' *.' *G@' D -.-%' . '*G@' @D.-#' @-@ ' .7-D ' G@' M #' -.-' #@W D @%' *G *'d'*G@' $ %G.E' . ' .-%* -* -.E @' %G ' G. #' *G@' %*' -B' *@ ' *G@' $ %G.E' . ' .>@' $@D 7%@' .-%* -* -.E @' %' @J' .>@ e G@' $ %G.E%' . ' *G@' J@%*' J@ @' -.*' # %E.%@#' *.' DD@E*' *G@' @ @D* .-' A-.#%' G #' $@@-' G@ #' *G@' A@ '. ' *G@' 6 @ *' .7-D ' . ' .-%* -* -.E @' *' 7 @ ' *' .>@' -#' *' .*G@' E D@%' -# @**@ %' G #' $@@-' @TDG -6@#' J *G' *G@' @>E@ . %' *' ' %A-.#' G@ #' -' *G@' 7*7>-' . ' ' M ^' @ *G@ ' *' 9 -' . ' 7 @ ' ' @**@ ' J %' J **@-'*.' G@.#.% 7%' J G DG' 7EG@ #' 9 T >7%'*G@' DA- D' -' G %' D >%' *.' *G@' %@@' . ' .-%* -* -.E @' @E7# * -6' B@' @6. A' -#' @D* 7%' G@A' %B@#' . ' ' D. E>.-' %A-.#' @ %*' -#' J @%*' *.' %@** @' *G@' 7@%* .-' .'*G@' %7DD@%% .- -' DD. # -D@' J *G' *G %' @ 7@%*' *G@' @>E@ . ' G@.#.% 7%' %..-' *@ ' *G@' D .%@' . ' *G@' @D.-#' @-@ ' .7-D ' %7>>.-@#' *G@' $ %G.E%' 'G % @>E @' *.' ' @%G' %A-.#Y !-.*' G.J@/@ ' %' *G@' * -% G #' J %G@#' *' @T -# '$7*' *' .-W %* -* -.E @' @' %.'*J D@' -/ *@#' *' @6. A' *G@' @* @#' DG$ %G.E' $7*' G@' @TD7%@#' G >%@ ' .-' DD.7-*' .' ?@ B' G@ *G' -#% #*G *' -' G % .E - .-' %7DG' %%@>$ @%' E .> %@#' /@ A' ** @' 6..#' G@ @' J@ @' %%@>$ @#' G@ @' -' *G@' $@6 - -6' . ' *G@' %7>>@' . ' M Q' /@ A' -@ A' *G@' % >@' $ %G.E%' J G.' G #' $@@-' E @%@-*' *' *G@' @D.-#' @-@ ' .7-D ' -' *G@ ' / '*G@A' @D@ /@#' ' @**@ ' .>' *G@' A-.#' . ' 9 -' -/ * -6' *G@>' *.' ' 6 @ *' @-@ ' .7-D ' *' .>@' G@A' @E @#' *G *' *G@A' >7%*' @> -' JG@ @' *G@A' J@ @' $@D 7%@' *G@A' G #' -.*' > #@ E @E * .-%' . ' %.' .-6' ' .7 -@A' -# J@ @' .- A' 7*G. 2@#' $A' *G@ ' D. @ 6-@%' *.' D*' *' .-%* -* -.E @' G@A' %@-*' *G @@' . ' *G@ ' -7>$@ Y A D7%' 7%@$ 7%' -# %D -Y J *G' ' A-.# ' @**@ ' *.' E.E@' > %7%' DG$ %G.E' >$.%@' -#' *G@' .*G@ ' $ G.E%' %%@>$ @#' -' D.7-D ' *' .>@' G@' @**@ ' JG DG' %' .-6' -#' -*@ @%* -6' %' E @%@ /@#' $A' G@@#. @*' *' %' %.>@* >@%' E -*@#' -' *G@' D*%' . ' *G@' @D.-# @-@ ' .7-D ' *' *G@' @-#' . ' *' *G@' @@B' I *G@ %' #@ @-#' $A' EE@ -6' *.' ' D -.-' . ' D @ ' *G@' @ @/ * .-' . ' @D* 7%*.' .-%* -W * -.E @' -#' . ' I / -'*.' -* .DG' *' G %' $@@-' # %E7*@#' JG@*G@ ' *G %' EE@ ' %' *.' *G@' %@/@-*G' D -.-' . ' D @ ' . ' *.' *G@' .7 *G' . ' # D (E .$ $ *A' -D -@%' *.' *G@' . >@ G%3' .> -' %A-.#' *.' JG DG' *G %' @**@ ' J %' ## @%%@#' J %' *G@' *G' 7-#@ ' >%7 ' .' @ * -' DD.7-*' . ' *%' E .D@@# -6%' @> -%' -.' #.@%' *' EE@ ' G.J' *%' >@ $@ %' * @ *@#' *G@ 7@%* .-' E ' @D* 7%' G@.#.% 7%' G.J@/@ ' %@-*' D.>> %%' @%' *.' .>@' -' %7EE. *' . ' *G@ %* *@>@-*%' . ' G %' %A-.#' ' D*' JG DG' J%' @ -' .>' *G@' @**@ %' . ' E.E@' .- D@' -' G %' *@@-*G' @**@ ')*.' *G@' $ %G.E%' . ' A H' G@ %G@J%' *G *' *G@' DG7 DG' -' .>@' G #' - A' 6 @@#' *.' @D.6- %@' $.*G' @D* 7%' -#' I / -' -#' *' >$.%@' -' G %' %T*A<*G #' @**@ ' ##7D@%' *G@' @ @D* .-' . ' @D* 7%' %' -' EE ./ ' . 'G %' .J -' $A' *G@' @ %* G@' 6 .#' *@ >%' JG DG' %7$%*@#' $@*J@@-' @D* 7%' -#' G %' 7%* .7%' E @##D@%%. ' @ D@ ' .>' %T' 6 D@ 7' @**@ %' JG DG' @> -' -' *G@' D. @D* .-' . '*G@' D. @%E.-#@-D@' . ' @6. A' -' *G@' %*' G@' @TE @%%@%' G %' G@ *A' 6..#' J %G@% . 'G %' @E %D.E *@' -' *G@' %@D.-#' G@ D.>>@-#%*.' G >' 'D@ * -' @-#' . 'G %' >@#' I 7D* * -%' JG.>' @D* 7%' D -' %@ /@' -' *G@' *G # G@ %B%' G >' *.' .$* -' *G@' -*@ @%*' . '*G@ .7-* . ' *G@' .7%@G. #' . ' .-@ @. 6 7% JG.' G % %7 @ @#' 6 @ *' .%%@%' -#' >%. *7-@%' G@ .7 *G' % $.7* *G@' D %@' . ' $ %G.E' .%E. 7%' $A' JG DG' @6. A' .$* -@#' .>' G@.#.% 7%' J' *G *' $ %G.E%' %G.G #' .- A' $@' * @#' $A' $ %G.E%' G@' *G' D.>>@-#%*.' @D* 7%' 'A.776' -@D@ . 'D.7% -' JG.' % / % * -6' *G@' D E * '.-'$7% -@%%' -#' % 7-%B @#' -' %' G@ %*' %.'6 @ *' >E. * -D@' 7 6 -6' G >' -.*' *.' $@' *..' $@ ' -' *. @ * -6' *G@' E.' - -% -' *G@' %*' A@ '. '*G@ @E %D.E *@.' @D* 7%). ' M '8H' G@.#.% % J %' J A' 6G* -6' 9 T W >7%' -' *G@' J@%*' ' %@' 7>.7' D.>-6 *.' .-%* -* -.E @' .' *G@' / D*. A' . ' 9 T >7%'*G@ -%' $7 -*'*G@' @E %D.E 'E @@ -' M M' *G@' D E D *A' . ' @D* 7% J %' *.' $@ * @#' $A' . '*G #' %A-.#' *' .-%* -* -.E @' -' %E *@' . '*G@ #@D @@%' . ' $ %G.E%' -#@>E@ . !'*G@ -% -#' -@7>*.> DG -% @.-* -7@#' *G@ ' @ . *%' *.' %E @ #' *G@ ' #.D* -@%' G@.#.% 7% %7>>.-@#' 'E * @%*.' *G@' >E@ 'D *A' . ' ' 6 @ *' # %D7%% .-' -' &7-@' G.E -6' *.' @D.-D @' . # @ @-D@%' @ . @' *G@' E .D@! -6%' $@6 -' G@' %@-*' . ' *G@' DG$ %G.E' -#* .#' G >' . ' G % -*@-* .-' *G *' 7@%* .-% %G.7 # $@' 7 A' #@$ %@#' @D@ 7%' @*7 -@#' G.>@' - ' .' E .W .7-#' -T @*A' *' *G %' D@>>7-. * .-' -#' D.-W %7 *@#' *G@' ./ * -' $ %G.E' 6@ 7%' JG.' 6 @@# J *G' G >' -' #.D* -@' -#' J %' G@ #' -' G 6G' @%*@@>' .-' DD.7-*' . ' G %' E@ %.- ' E @*A' 6! 7%' @ *' G >%@ '7-%-*@#' !' --%B 9' . ' %.' 6< /@' 'D.-* ./@ %A($7*';G@' G # ' /@ A' D @/@ ' @ #@ ' % -- 7%' @> B $ A' @. 7@-*' ' $ -*' %DG. ' B@' -' EG .%.EGA' -# *G@. g! ' -#*.' G >' G@' E .E.%@#*.' @-* 7%*' *G@' 67>@-*' J *G' *G@' -% ' % -- 7%' G.J@/@ ' *G.76G*' *G *' *G@' %766@%*@#' #%E7* * -' >6G*' .- A' -D @ %@' *G@' # / %.-%' @' %* *@#' G % .E - .-' $@ . @' *G@' DG$ %G.E' ## -6' *G *' *' J .7 #' $@' $@**@ ' *.' E .#7D@' *G@' *@%* >.- @%' . *G@' .#' *G@ %' . ' *G@' DG7 DG' .-' *G@' #.D* -@' . ' *G@' .-' -#' %*' *.' %B' *G@' G@ #%' . 'G@%@/@ ' E * @% JG@*G@ ' *G@A' DD@E*@#' *G@%@' 7*G. * @% . ' #@% @#' *.' -*G@> * 2@' *G@ >' .' $. #' -' --./ * .-' J .7 #' . ' D.7 %@' $@' @ @D*@#' $A' *G@' E@.E @($7*' ' *G@' %@D* @%' %G.7 # #> *' *G@' *@%* >.- @%' *' J .7 #' *G@-' $@' . ' *G@' . *G.#.T' *.' E .#7D@' *G@ ' E .-%' ' ! G@' DG$ %G.E' 7- . ##@' *G@' %DG@>@' *.' *G@ @>E@ . ' JG.' 6 # A' 6 @@#' *.' *' ?G@-' *G@

$ %G . E%' > @* ' *G@' >E@ . ' E7*' *G %' 7@%* . -1'
#' *G@A' @%E@D*') G@ *@ DG@ % J G . ' /@#' $@ . @'
*G@' -' # / % . -8' G@A' % #' A@% ' @' *G@ -'
%B @ # 1' #' *G@A' D E . J @#6@' *G@ > ' %. 7 - #' -#
* 7 %* J . *GA' ? *- @%%@% . ' *G@' * 7@' G %* -'
#. D* - @8' G@ # / * . -% J G DG' *G %' - @%* . -'
E . #7D@#' %G@ J @#' *G *' *G@' %@D* @%' J @ @' $@ -*'
. -' # %E7* * . -' G@ @ > E@ . ' J %' @T* @ > @ A'
%E @ %@#' -# G@' $. J' . #@ @#' @ DG' E *A' *. '
J ' 7E' ' ? **@ -' D. - @%% . -' . ' *%' #. D* - @ 1'
? G@ -'*G %' J %#. - @ '*G@' $ %G . E%' J @ @' %7 > > . - @#
*. ' *G@' >E@ ' E D@' @D* -%' -#' 6@ - %'
. ' *G@' . *G . #. T ' @ > . EG **%) . > @ A' $ %G . E'
. ' . -%* -* . E @H . ' *G@' - %' @7% 7%
. ' A2 D7%' . ' *G@' -@7 > *. > DG - %' -#
7 - . > - %' . ' *G@' - . > . @ - %' G@' @ > E@ . '
@D@ / @#' *G@ > ' J *G' B - # - @%%' * . . B' . > '
*G@ > ' *G@ ' J **@ - ' D. - @%% . - %' -#' @* @#' -*. '
' . . > ' . - @' J *G' *G@%@' #. D7 > @ - *% ' *@ '
E A - 6' . #' . ' @ - 6G*@ - > @ - *' ' G@' @ @D*@#'
- #' #@%* . A@#' ' @TD@E*' *G *' . ' *G@' . *G . #. T '
$@D 7%@' *G@A' - * . #7D@#' ' # / % . -' - *. ' *G@' . A'
- *A
' *G@%@' D @@#% . - A' *G *' . ' 7 - . > 7%* G %'
D. > @' #. J - ' @' D @#' . - A' *G@' I *G@ ' . @ '
- #' E D@#' *G@' . -' > . - 6' D @ *7 @% %' *G@'
I %* <$. - ' . ' ' D @ * . - ' #@ - A - 6' > ' '
%G @' -' / - @' @ - 6' - # . A ' G@' . A'
G . %*' G@' E D@#' %* ' . J @ ' %' D @ *@#' *G . 76G'
G@' . -' - # %7$ @D' *. ' *G@' . -' - ' @ / @ A*G - 61
*G@' 6 @ *@%*' $@%*' - # > . %*' $@ 7* 7 ' D @ * . -'
. ' *G@' - A<$@6. **@ - ' 7 - . > 7%*G @ *@ - @#' G %'
. EE . - @ - *%' J 'G' *G@' 7#6 > @ - *' . ' .#
*' *G %' @%. 7*@' D . - #7D*' . ' *G@' @ > E@ . ' *G@'
%@D* @%' %. . J G A' @*7 - @#' G . > @ ' - #' * @#'
$A' @**@ %' *. ' *G@ ' #G@ @ - *%' *. ' D. > . *' *G@ > (
DG @ A' %' *G@' D*' *G *' %. ' > - A' - . J ' J @ - *'
. / @ ' *. ' *G@' D@ - @' *G ' 9 - A' J @ @' D @#' *
G@A' % #' $7' @ J' DG. %@ - ' G@' @ > E@ . ' - . J'
. $ #@' ' %@D* @%' @TD@E*' *G@' . / * - %' *. '
G . #' # / - @' %@ / D@' - AJG@ @' . ' *G@' 7*7 @' *. '
E7$ %G' *G@ ' #. D* - @%' . ' *. ' . # - ' D @ 6A'
7 - #@ ' *G @ *' . ' @/@ @ D / ' E@ - * @%' @6. A'
. ' + 2 - 27% J . *@' * J . ' @**@ %' $. 7*' *G %'
D. 7 - D ' . - @' ## @%%@#' *. ' *G@' E @*. - ' E @ @D*'
. %*G7 > - 7%' *G@' . *G@ ' *. ' *G@' D. - %7 ' *7 '
- - - %
- ' M b' # @#' 7 DG@ ' *G@' @ > E@ . 4%'
76G*@ ' G@' DG$ %G . E ' # #@ - *' . ' G %' . J - '
G@*. D ' E . J @ %' %B@# @6. A' . ' A%% ' *. '
E @ DG' *G@' 7 - @ ' %@ > . - ' - ' *G@' % > @' A@ '
G@. # . % 7%' . %*' G %' J @' D ' + @D* 7%
6 - ' %B@#' *G@' % > @ D@ @$ *@#' E @ DG@ ' *. '
7 - #@ * B@' *G@' % # #7*A' . *G' . * . - %' @ > - '
- ' *G@' **@ ' @6. A' %E@ B%' J *G' 6 @ *' @%E@D*'
. ' *G@' E > *@
- ' MNa' ' E - > $@ ' . ' $ %G . E%' J @ @' - / *@#'
0*. ' - %* - * . E @' *. ' *G@' D. - %@D * . - ' . ' '
> 6 - D@ - *' DG7 DG' $7 *' D . %%' *G@' J *@ ' *' '
E D@' D @#' d' G@' B%' e' $A' ' E @*. - '
E @ @D*' 7* - 7% - ' G . - . ' . ' ' @*@ ' - #' * '
7 ' #/ - * 6@' J %' * B@ - ' . ' * &. G - ' G @%@ - D@'
*. ' G . #' ' %A - g > ' . ' %@** - 6' *G@' 1! ' . '
6 E 7%' - # @$ # 7%' J G . ' > *G' G #' D > @#'
G@' $ %G . E D' . ' . % ' @$ # 7% G #' $@@ - '
#@E . %@#' - ' G %' $%@ - D@' $A' . - A' *J . ' $ %G . E%'
$ - 7%' . ' - DA ' %B@#' ' *G %' J %' 6G*8'
@D* 7%' %7EE . *@#' *G@' / @ J' . ' $ - 7%'
- . *G@ ' $ %G . E' G@ . EG 7%' @ > - #@#' G %'
@/@ @ - #' $. *G@ %' *G *' $. *G' *G@' # %E7* - 6'
$ %G . E%' J @ @' - . J' #@ #' I . ' *G@' 7*7 @' ' - A'
$ %G . E' > 7%*' $@' * @#' @*' ' *G@' $ %G . E%' . ' *G@

E . / - D@' $@' E @%@ - *' - #' - . *G - 6' $@' #. - @ - ' *G@'
$%@ - D@' . ' *G@' DD7%@#' . ' *G %' @D* 7%'
I / - 7%' - # ' *G@' . *G@ %' E @%@ - *%' > *@#
. J #%' *G@' D . %@' . 'G %@ > %D E @' @D* 7%
$. %G@#' *G@' . D@' . ' E @%$A*@ ' E *@ - A'
JG . %@' #7*A' EE@ %' *. ' G /@' $@@ - ' *. ' @D@ @'
D. - @%% . - %' $@ . @' D. > > - - . H ' %' @T >E @'
J %' . J @#' $A' - @ A' ' . *G@ ' $ %G . E%' G@'
E @%$A*@ ' E@ - *@ - * A' J %' ##@#' *. ' *G@' @DD @W
% %* D ' . ' $. 7*' *G@' * > @' . ' *G@' . A * - '
%DG % > ' J G@ - ' *G *' E *A' #@D - @#' *. ' D. > > - <'
- D *@' J *G' *G . %@' J G . 'G #' E%@#' - ' *G@' @D - '
E@ %@D7* . - ' G@' E @%$A*@ ' E@ - *@ - * A' J %' '
E7$ D' . D ' - ' @ DG' # . D@%@' *. D - D@' E@ - *@ - *%' *. ' *G@' DG - DG' J *G' 6 @ *@ ' D. > . *'
*G - ' D. 7 #' $@' %@D7 @#' $A' D. - @%% . - ' $@ . @' *G@'
JG . @' > 7 * *7#@' . ' *G@' DG7 DG ' #7 A' G@'
G # @J@ ' . ' *G@' E%@#' *. < @D. - D @ ' - #' G %'
#7* @%$@D > @' > . @' D . %@ A' D. - - @D*@#' ? *G' E @W
E * . -' . ' D. > > 7 - > ' - ' - *@ @%* - 6' DW
D. 7 - *' % 6 / @ - ' $A' . 2 . > @ - 7% . ' *G@' E@ - *@ - * '
D@ @ > . - @%' . ' G@' DG - DG' - ' . > @ ' J G DG' J @ @'
D. - #- @*@#' $A' *G@' $ %G . E' G > %@ ' *' . - %* - W
* - . E @' ' > * . -' . ' - B' G # $@@ - ' D. - @%% - 6' *. '
G@' E @%$A@ ' E@ - *@ - * A' - #' G #' $@@ - ' . #@ @#'
$A' G > ' *. ' %*' - #' *. ' @ - * @ *' . #' . ' 6 / @W
- @%%' G@' *@ J #%' #@D @#' *G *' JG @' %G@'
J %* A - 6' - ' DG7 DG' . ' *G %' E7 E . %@' %G@' J %'
/ . *@#' $A' . - @' . ' *G@' #@ D . - %' . D *@%' % A%'
*G *' %G@' D. - @%%@#' *. ' G $ *7 ' % - ' . - ' *G@%@'
. DD % . - %' G@' J G . @' D *A' J %' . 7%@#' *. ' - 6 A'
- # 6 - * . - ' $A' *G@' %*. A(*G@' # %6 D@' . ' -'
- # / #7 ' J %' D %*' 7E . - ' *G@' J G . G@' . #@ '
@D* 7%' J . 7 #' #. ' . - *G - 6' - ' G7 A' @'
> 6' #@ $@ *@#' $7*' *' - A' *@' @TE@ @#' *G@'
. @ - #@ ' . >' *G@' # D . - *@ ' ' E @%$A*@ '
- > @# - # @ > . - ' - * / @' . ' @B - #*' ' - #'
. *G@ %' #/ %@#' G > ' *. ' @ / @' *G@' E * D E * . - ' -'
G . A' D. > > 7 - . - ' @ - * @ A' *. ' - # / #7 ' D. - <'
%D @ - D@@' G@' DG$ %G . E' 6 @@#' J *G' *G@ > '
- # $. %G@#' *G@' . D@' . ' E @%$A*@ ' E@ - W
*@ - * A
- ' D. @D* . - %' . ' *G@' @@B' *G@ %' ' %@ > . - '
%' ** $7*@#' *. ' @D* 7%' . - ' *G@' %7$ @D*' ? GA'
G@' > @ > . A' . ' *G@' 6 @ *' % - *' - # > *A '
G@. #. %' %' D@ @$ *@#' . - ' * @' %*' 7 - # A' - '
@ - *(- #' . - ' % - 6' - #' - J6 / - 6 4 ¢' G@'
#@ *G' . ' G@. #. - %' G EE@ - @#' - ' *G@' & * J - ' E@ W
%@D7* . - 'E@ G E%' %' > 7DG' %'*G *A ` /@' A@ %' $@W
. @' @D* 7%' > 6G*' $@' E @ DG - 6' $. 7*' *' G@'
E @ DG@ ' > @ - * . - %' *G *' %. > @' . ' G %' G@ @ %' G #
$@@ - ' @A@<J *- @%%@%' . ' *G@' %D@ - @' G@' %@ > . - ' %
/@ - ' - ' * - ' - ' *G@' J . B%' . ' G A%. %* . > ' $A'
- A - % - #' E . > - - ' - ' @@B' *' . DD7 % - '
%@/@ ' > - 7%D E*' D . @D* . - %
G@ @ @' *J . ' @**@ %' . ' *' *' $@ . - 6 - 6'
*@' Mb ' . ' MbN ' ## @%%@#' *. ' @D* 7%' - # G %'
J @' . - '*G@' #@ *G' . ' *G@ ' . - A' %. - ' G %' @D <'
* 7%' %' *$. - 6GK$A' %. > @' *. ' G /@' $@@ - ' *G@' DGW
$ %G . E'$@ . @' G %' D. - %@D * . - ' H ! : * ') MH '
@g - % # @#' a) - ' MNO' . ' N ' - # J %'
% - . D@@#@#' $A' *' &. G - ' G A%. %* . > ') G$. #. @*'
*@ ' - ' ' / ' CD (' . D ' *' * / ' / '
CD (. 2 . > ' - ') . 3 ' / ' / ' C . (G@ . EG '
+ , " " ' bN ' C D (@D* ' DG ' `) " '
- ') ' : . * TTT T ' E ' ^ Q ^ (9 - % ' + "3 '
*. > ' ' E ' bQ ^ ' bNN ' FMM ' FaM ' FNa ' D (@ @ @ '
%*' + , - ' + " - ** ' T@ - G > ' # - $ ' ^ OF '
/ . ' ' E ' Maa ' MaO ' MO ' M " ' M Q ' D (. - '
E ') - ' : ' 9 6 - 9 ' A ') ' TT ' E ' O O N (
>$. % ') - ' T (@6 ' A%% ' 1 ' "'
26" ' A 3 . , # 1 ' 9C" ' D @ A #

2') - ' TTT/ 'TD 'D 'D TTT
ZD ' ' % ') 3'2' / H' 'J '9 ']

' ')FH' #@D- .-' . ' > ' '
E 6 -'*G.76G'*G@'%.-' . ' ' G %* -') 76') N^' N H' .*J *G%* -# -6' *G@' @# D*' . ' .-.'
-%' . $ ## -6' $.*G' E 6 -' -# .*G@' D@ @$ W
* .-%'D.-*-B !'*.'*G@'! ' . D' *G'5X> 3'?, 3
T/ ' * *' ' a"' a^' ' a"OH' * @' E@.E @' . '
> ' D@ @$ *@# 'E 6 -' @%* ' .-' &7-@' ^
'a" ' -# J G@-'*G@j% D@%% .-'E %%@#'.%*@-* W
* .7% A' -' .-*' . '*G@' #.. ' .'*G@' DG7 DG' -#
*G@' D @ 6A' @-#@ /.7 @# *.' E @/@-*' *A%' -%7 *'
G@' >.$' $. D@ .7*' -*.' .*' -# E@ *@#' *G@'
DG7 DG' J *G'%*.-@%' G%.7* 6@' J %' @E@ *@#'
'J@@B' *@ ' -# 6 -' '*G #'*>@'-.*J *G<'
%* -#G!'*G@#/ -@' E7- %G>@-*' -' 767%* -@4%
/ @J' . ' ' / . @-*' G <%*. > ' G7 DG@%' -#
G.7%@%' J@ @' %@*'.-' @(.-@' G %* -'.%*' G %'
@' -# .*G@ %%7 $ @#' - 7 @%'$@-6'> * @ *@#'
$A' *G@' >.$' -' *G@' @-#@ /.7 %' *.' # %D./@'
*G@' G # -6<E D@' . '*G@' $ %.G.E' E.%% # 7%' G@'
%*7 $ -D@' %*@#' 7-*' *@' *' - 6G*' G@'
JG.@'% A% 767%* -@' > 6G*' G /@' $@@-' E @W
/@-*@#' '*G@' > 6 %* *@%' G # .-A'#.-@' *G@'
#7*A' @ -6'. ' JG *' G # * B@-' E #D@' 7W
67%* -@' J@-*'*.' > '*.'@- 7 @' -# %.>@'.'
*G@' E@.E @' >@#' . '*G@' D.-%@ 7@-D@%'.'*G@'
> %D.-#7D*' D >@' *.' G >' -#' @-* @ *@#' G >'*.'
E #.-' *G@>' -' *G % E@* *.-' @D* 7%' JG.'
J % $%@-*' *' *G@' * >@'.' 767%* -@4% / % *'
.-@#' -#' ' @**@ '*.' G >' DB-.J @#6@#' *G@'
7 *' . ' G % - * /@' E D@ -# G % -T @*A'*.' @ /@'
*' -' ' .7 %G -6' D.-# *.-' @ 7@%*@#' G >' % '
G %* -' $ %G.E' . ' # %* -67 %G@#' @> -@-D@' *.'
-*@ D@#@' . ' *G@' E@.E @' -# E @/@-*' %@/@ @'
E7- %G>@-*' %%@ * -6' *G *' *G@' E@D7- A' .%%'
J % -.*' 6 @ *') 76') # N" H' 767%* -@' -'
@E A'%E@ B% -' # 6- @# -67 6@' . '*G@' @ '
@-. > *A' . '*G@' .7* 6@' -# # %D >% -A' J %G'
. '%@/@ *A'$7*' E7*%' *G@' 7@%* .-'*.' @D* 7%'
JG@*G@' . ' @T >E @4% % B@' *' .76G*' *.' @> -'
@-* @ A' 7-E7- %G@#' -' -' @ ' E *' . ' G%'
@**@ 'G@' G # * B@-' *G@' .EE. *7- *A' . '%G@J -6'
G.J' *G@' E D* D@' . 'E 6 -' J. %G E' @#' >.%*'
-@D@%% A' *.' @TD@%% -# >>. *A' -# J %'
*G@ @ . @' 7 * A' %7EE @%%@#' $A' D / ' 7*G. *A'
*G *' -' . #@ ' . '*G@' D.7-* A' *.' $@ @ A'E .W
%E@ .7%' *G@' E@.E @' .76G*' *.' #.E*' *G@' * 7@' @ W
6 .-' J G D G@' G@' G.E@#' *G *' @D* 7% G >%@ '
> 6G*' $@ @#*.'#. ') &E'N^ H' .'*G %' @**@ ' *@ '
@ 6G*' >.-*G%*' #@ A' @D* 7% @E @#' @'
. @ % *.' G % @-#' %.>@' G 6G< .J-' D.>E W
>@-*%' *G -B% G >' . ' G % J %G' *.' @ #' G >'
*.' *G@' G@ /@- A' D.7-* A' $7*' >7%*' %B' G >' *.'
$@' . 6 /@-' . ' * B -6' 'E > A' -*@ @%*' -'
G % .J-' @ *G A' .-@' . ' G@' % A%' EG .%.EG@ %'
$@ @/@' *G *' *G.%@' J G.' #.'.%.' /K ' #@%@ /@ E D@%
G@ @ *@' -' *G@' .*G@ ' @' E .D@@#%' *.' @-W
#@ /.7' *.' $@%E@ B' *G@' R.7' . ' 767%* -@'
. ' *G@' >@%@' . @-#@ % J *G.7*' # %* -D* . -'
-# *.' %G@J' *G *' ' E7- %G>@-*' $A' -@ J %'
@ A' J. %@' *G -'#@ *G' *%@ ' -#*G *' ' 7 *%'
% %.>@' EG .%.EG@ % *G -B' @' B@'%.' %.'
@>%% .' 'E7- %G>@-*' .76G*' *.' $@' @T*@-#@#*.'
' B@' @' %B% G >' *.' > 6 -@' *G@' E .$ $@
> %@ A' . ' *G@' E@.E @' -# G % .J-' -T @*A' .-'
G@ '$@G ' 'E7- %G>@-' %G.7 #' $@' @- . D@#(
-# @-* @ *% G >' -' *G@' - >@' . ' .#' -# . ' G %
.J-'G 6G'DG D*@'*.'%G@J' /.7 '*.J #%*G@>'
T) ' "M H' .'*G % @**@' . '.%*@-* *.7%'*G.76G

.-6<#@ A@#' -*@ D@%% .-' 767%* -@' @E @#' *
.-D@'@TE @%% -6' -'G 6G A'E. %G@#' -# D.7 *@.7%
% D %>' G %' .J-'.E - .-' D.' @> -6' *G@' #@ A'
%B -6' J G@*G@' .%% # 7%' *G@' $ %G.E' . ' > '
J G.' -'G %' .E > .-' %G@J@#' >7DG' >. @' @ 'D.-W
D@ -' .'*G@' E@.E @' *G -' @D* 7%' D.7 #' -'*G@
-*@ / ' > B@' -A' #@> -#' . ' 6 @ *@'%@/@ *A'
*G -' *' %*' G #' $@@-' -*@-#@#' -# D @#' .'
G >'*.'%* *@' E7$ D A' J G@*G@' G@' G #' G@ # -A'
@E. *' .'*G %' $@ -6'*G@' D %@' %*.'*G@' G #%G E
. ' - D* -6'%.>@' E@D7- A' .%%' .-' E@.E @' JG.'
G /@' %* ' *G@' >@ -%. ' / -6' 7T7 .7% A' -#
%E@-# -6' >.-@A' .-' @>$@ %G>@-*%' .' *G@ '
E7$ D' J. %G E'*G.%@' J G.' J @' @' E *@%*.' *G@
-7 @%' - D*@#' .-' G %* -%' -'*G@' .*.76G*
-.*' *.' D.>E -' .'$@ -6' > #@' *.' E A' .' *G@
> 6@#.-@' -# @D* 7%' J G.'G %*G@' J @ @
.'G %' - *' /@' E D@' %.' %* .-6 A' *' G@ *'.76G*
*G@' * ' @. D@' *' %.>@' D7 * >@-*' .'*G@
%7E@ 7.7%>@ -%' J G DG' *G@' D * 2@-%' E.%%@%% .'
%E A -6' *G@' D.-*@>E*' .' *G@' J' ? *G
'%. *' . 'E .#A' @D* 7%' G #' %E.B@-' .'*G@
/ 7@' .' @E@-* -D@' -' @>./ -6' 67 *' $7*'
-67%* -@' @-#@ /.7 %*.'%@*' $@ . @' G >' -#*G@
E@.E @' . ' >' *G@' * 7@' - *7 @' .' G %* -'
@!-* -D@' J *G'*G@' @ -@%*' G.E@'*G *'*G@A'>A'
$@' @#*.'%@@' %%' -@D@%% *A' -#*.' >' *' @ DG -6'
* @'G@ /@- A'D.7-* A' J G DG' @D* 7%% A%% %*G@
>'.' ' @ 6.7%' %A%*@>%' G7*' *.' J G DG'*G@ @
% .-A'.-@' * 7@' J A' G@' *.D'#.D* -@'*G *'
' .@-D@@' @' @ 7>' '#.D* -@' J G DG' @ #%*.'
G@'D.-D 7% .-'-..-A'*G *' ' @' @ 7 A'E W
#.- $@' G7*' *G *' ' @' @ 7 A'E-G %G $@' %
E -A' $%7 #' -# -@.-%%@-*' >G' J *G'*G@
.*G@' *.D'#.D* -@' J G DG' @TD 7#@#' >@ DA' .>'
G@' %' . '/ *7@%' J *G'*G@'>. @' > $@.E -.'
. ' D@ .'5 '& *MO' M H' -# %* ' >. @'
J *G'*G@'#.D* -@' .'*G@' DG7 DG' J G DG' %' @ A'
>. @'>@ D 7'*G -' @D* 7%G>%@ ' @'$@6%
G >'*.'#@% %*' J>'*G@' -@' .'E *.-6@' J G @G'
G@' G % #.E*@#' -# *.'$@' D.-*@-*' J *G'*G@'D.7%@
J G DG' *G@' DG7 DG' % E7 %7 -6' -'*G@' G.E@'.'
7 * > *@ A'$ -6 -6'*G@' E@.E @'*.' G %*' ! -6'
) ' ^"a(@>.-*' T ' ^O (' I @' A' ')
' QQ' ^O H' ?@' @' -.*' - .>@#' # %* -D* A'
% *.' *G@' @%7 *' . ' *G %' D.-* ./@ %A' $7*' *' %
D@ * -' *G *' -' a"N' -# %7$%@ 7@-*' A@ % %* -W
6@-*' @# D*%' J@ @' %%7@#' 6 -%*'.EE.-@-*%' .'*G@'
*G. D' *G'@%E@D A'&@J %' -# E 6 -%') .#'
G@.#'Z'%'aF'b^ H' ?'

' ')FH' E@ G E% ' $ %G.E' *.'
JG.>'*G@' + 4 4 " ' "' , ' @'3' * ** W
$7*@#' *.' G EE7%' %' ## @%%@#' _ - -%]'
) @>'T 'Mb^('@ ' / 'bFbH' _&']

' ')OH' $@ @/@#' *.'$@' *G@' *G #
$ %G.E' . ' 67@') %%@-#' O ') 3' I " "-'
^QN(' + ', ' ^^Q(' @>'T/'Fb'F ' a'
NM' Na' a"OH' JG.%@' - >@' EE@ % -' / .7%
D' %A-.#%' -# -'*G@' @**@ %' . 'E.E@' @.'*G@
@ *' @' J % *' *G@' D.7-D %' . ' @2' -'aMN'
-# -6@' -' aa^')9 -% ' / '^^NF' / 'aa^H(' *
@% 7-#@' + /@-- 7%' -' ab^')/ ' ^FQ' ^ ^(
@.') 'NN' 'OF ^"Q' 'OOH(' *' @%' -'abb'
)9 -% ' / ' N"OH' -' aab' G@' J % #@E7*@' $A'
A' $ %G.E' . ' @%' *.' @.' 5I '8 ' h' ^O'
-' A ' R ' '^Qb H' -' aaN' G@' J % .-@' .'
*G@'$ %G.E%'. '*G@'E ./-D@' . ' @%' JG.' ## @%%@#
@.'.-'*G@' @ @D*.-'. ' /@-- 7%) @.') 'a"'
MF H' -#' -' ab"' .-@' .'*G.%@' ## @%%@#' $A' @.'
5) 'FF' 'b"H' _ ']

' ') H' @E*'^M' % T*@@-*G' G %$.E' . ' 7*7 - ' >@-* . -@# $A' @- -* -% ' I . *7 - *.%' -' G %' @' . ' @ > *--%. ' %)h'M' -' A *' & ' %TT/ 'abFH' -# E @%@-*' *' *G@' D.7 - D ' . ' W @ - %' -' baO' . 'baN') 9 -% ' T ' ^MF(' L ' +, / ' MaM(' . ' . ' M ^M' @E*' / 'bN H' _ '

I ' '. ' $.--@' H $; '1BI

- 4 / / ' 1 ? ; ;I' E' G7 -' @> 7##' E' ADG - ' ? @ %G' % -*' -' *G@' @ -#' . ' *G@' b*G' D@ - *7 A ' J %' $ %G. E' -' + . *G' * - ' -# ' % -' $A' *G@' @*%' -# T. -%) @@%' $ 'B ' ^ab' % (' ? > %' $5. ' ('b^N' % (' B@ -@' + ' . ' ^F" ' ' MFH' @ G E%' G %' 6 @ -' G %' - > @*. , @ / @*G' . ' @ / A' D. ' @ *G') E' I . $@%' F _ & '] Y0 > '

9 ' ')^H') 5 !E *. %H' ' E7$ D' #/. D *@') + . %H' ## @%%@# $A' 7%') $ ' @E' Q^"' -' A ' TT T H' -' @E A' *. ' -' @ - 7 A' %' *. ' J G@*G@ ' *G@' . A' G. %*' J @ @' *. ' $@' D. - W % #@ @#' %' . '*G@' % >@ - *7 @' %' *G@' I *G@ ' -# *G@' . - ' _ ']

9 : & ')Q H' '> . - B' J G. '$@ - 6' -' > 7DG' @ ' -#' #@%E. -#@ - DA' %' ## @%%@# $A' -%') $ ' @EE ' ^QN<^MQ' ' @ > ' T / ' ^NOH' =: H']

9 ' ')MH' ' % @ -* 7!' @TG. *@#' $A' 7%') $ ' ' @EE' ^Q ' ^MH' *. ' # 6@ - D@' -' @ 6 . 7%' #7* @%' _ ']

9) H '$E . ' G7 7 - @'5? " ' 7 > # -' $E ' ## @%%@# -' AE ' A 'FQ')%@@' *L' 7%H' 'QbM' ## @%%@# -' AE' V>'5 E6" + , ' %7$' AE ' 3 ' ' ^H 7 ' / ' -' " ') ' + " ' + , ' %7$' AE ' #@ . #* M' -@' . ' *G@' - -@' %@ -*' .' 67 ' -*. ' *G@' > - @%' %. . -' *@ ' *G@' D. 7 - D ') ## @%%@# $A' AE ' -') ' OF ' -# ' J *G' *G @@' . *G@ %' @E A - 6' -') * OOH' G@%@' - -@' D. > @>. *@#' %' > *A %' -' *G@' D -' @ -# ' . -' ^"*G' @E*') 9 . D@ ' / . ' ^' E' QQF ' / . ' ' MOQ(' . ' . ' ^"' @E*' ' a MH' _ ' ? ']

9 M& ')Q H' $. A' > *A ' -' D ' > @ -* . -@#' $A' 767%* - @') @ > 'Q F' H' Q' -# - . *@' -' A *') ' TTT/ ' ^QNO(' @ > ' / ' ^OaH _ ']

9 ' ')^H ') @!*@D C . %H' -' . D ' *' D. 7 *' . ' &. / -' *' -* . DG' -' MFM' J G@ -' *G@' -%' . ' @T -# 'D > @ *. ' %@D7 @ G %' / . 7 ' -#' *G@' @ > E@ . ' @D. > > @ - #@#' *G@ > ' *. ' %7$%D $@' *G@' . *G. #. T' *G(' d' @ @' @' $ %G. E% e' G@' % #' d' -# G@ @' %. ' %' @ > @% - 7%e') *G - ') ' 3' 2' h' a' -' A ' : ' TT/ ' RJM' s I ' @ > . -*') / ' QQMH' %7EE. %@%' G > ' ' @6 %* ')d' 7 - ' 6 @ @ 'eH ' %*G. 76G' *. ' @D@ /@' -# @D. #' *G@ ' %7$%D E* . -%' _ ']

9 ' ')Q H' ' @ -#' . ' J G. > ' A ' . ' @T -# ' J . *@' G % C -' -#? , - C C -' TA ' 1 ' TT/ ' ^' FbO(' @ @ ' / ' QF ' QOM(@ > ' T / ' FFb ' FO" H' _ ']

9 ') ^H ' TO 2 *' -' 6AE* -' > *A @#' *' @T -# ' -' *G@' @ 6 -' . ' @D 7%' $A' $@ -6' $7 -*' $@*J @@ -' *J . *G @/@%') 7%@$' / ' a^ ' @ > ' / ' QbQ H' _ ']

') Q H' @ @D*@#' $ %G. E' . ' .D @ -' *G@' E ./ -D@' . ' D. # ' -' *G@' . . > ' . ' 7 7%' J G. ' G #' $@@ -' #@E. %@#' $7*' J G. ' B@E*' G > ' . 7*' $A' . D@' @' EE@ @#' -' E@ %. -' *. ' @6. A' *G@ @ *' J G. ' 6 /@' G > ' *J . ' @**@ %' $ ' BPJ' -' %7EE. *' . ' G %' D > %' ## @%%@#*. ' . -%* -* -@' *G@' > @* . E. * -' . ' D. # ' -# *. ' &. G -' $ %G. E' . ' > ' &7%* - ' *G@' @E @%@ -* * /@' . ' *G@' . > -' %@@' -' *G@' %*') @6 ' $' T ' -#' / ' @EE' M" ' M^(' & c ! ' A ' -7 > ' ^aFM' ^aFa H _ M

9 ')^H ' 6. /@ -. ' . ' EE #. D ' ' @ -#' -# D. @%E. -#@ -*' . ' @6. A' 2 -2@ -' @' %G@ J@#' *G@' 6@#' $ %G. E' > 7DG' B -#- @%%*. J #%' *G@' D. %@' . ' G %' @' J G DG' G@' 6 *@ 7 A' @D. #%' -' ' . -6' E. @ > ' . ' $@' * J @@ -' M" "' -# a" "' G@T W > @*@ %' T + 4 ' FQ '*. > ' EE ' ^a" <^aFH' @ > @% - %' J %%* ' 'E 6 - ' -# @6. A' #@/. *@%' G@' 6 @ *@ ' E *' . ' G %' E. @ > ' *. ' -' @TE. %7 @' . ' *G@' . A' . ' #. * A' -# @TG. * * . -%' *. ' @ > $ D@' *G@' @ @/ * -6' -# E7 A -6' #. D* -@%' . ' G %' - *A' @ > @% - %' %' #@%D $@#' X ' *G@' 6 *@ 7 ' @6. A' % ' > -' . ' D. - %#@ $@' *@ A' @ > -@ - D@' JG. %@' @ . 7@ - D@' % ' E @ #@ ' G #' 6 -@#' G > ' # %* - D* . -' -' *G@' J ' D. 7 *%' EE #. D ' J %' G % %*' E . / -D@' -# G@' #. @%' -*' %@@ > ' *. ' G /@' G@ #*' /@ A' . -6' % G@' J %' . -D@' >. @' G %' . J -' > %*@' -#' J %' %@** -6' . 7*' . -' ' . 7 -@A' JG@ -' @6. A' J . *@' *. ' G > ' G %' ^ a*G' @**@ ' -' ' %G. *' %7$%@ 7@ -*' @**@ ' T) ' ^ bH' @6. A' 7E$ #%' G > ' . ' G / -6' E %%@#' $A' G %' E D@' . ' @% #@ - D@' J *G. 7*' EE % -6' G > '. ' / % * -6' G > ' @6. A' J . *@' *. ' @ > @% - %' -' / . 7 ' . ' ' D@ * -' G@. #. % 7%' J G. ' J %' @T W * @ > @ A' - T . 7%' *. ' $@' @ @/@#' . > ' D. > > %% . -' - / . / -6' ' . - 6' . 7 - @A' -#' E . * D*@#' $%@ - D@' . > ' G %' > A') & ! ' ONH(' -#. ' 'B - %> -' . ' G %' . J -' - > @#' @ -*' - ' JG. ') *G. 76G' *G@' @**@ ' %' . $%D7 @H' EE@ %*. ' G /@' G #' -' DD #@ -*' $A' - . ' 7*' . 'G %' . / -' J *G' 'E7$ D' / @ G D @' -#' *. ' G /@' B @#' *G@' G. %@%' G > %@ ' $@ - 6' *G . J -' . 7*' -# - 7 @#' @6. A' $@6%' *G *' @ > @% - %' J ' $@' D. -*@ -*' J *G' @E > -# - 6' G > ' -#' - . *' > B@' G > ' E A' *G@' E D@' . ' *G@' G. %@%' T) ^ MH' @ > @% - %' J %' /. 7 $ A' -D -@#' *. ' G %' - *A' *@ ' 7 ** - 6' . D@' G@ ' / % *@#' @6. A' . ' *G@' E7 E. %@' . ' # %D7% - 6' *G@' %7$ @D*' E ' @ 6 . -' . %' 67 > @ - *%' EE@ ' *. ' G /@' G #' %. > @' - 7@ - D@' J *G' @ > @% - %' - #*. ' G /@' - %E @#' *G@' G. E@' *G *' *G@' 7*7 @' -*@ /@ J ' JG DG' G@' E . > %@#' J . 7 #' @%7 *' -' *G@' D. - /@ . -' . ' . - @' *. ' JG. > ' G@' . J @#' %. ' > 7DG' . ' *G@' D. - % #@ *@' B - #- @%%' > - @%*@#' *. J #%' G > ' T) # ' ^ aH1' JG@*G@ ' *G@%@' G. E@%' J @ @' /@ @#' %' - . *' B - . J - ' ? @' > A' % @ A' @ @D*' *G@' %766@%* . -' /. 7 @#' $A' @ > . -*' T (4 ') . ' T ' EE ' ba^ ' F" OH' *G *' *G@' 6. /@ - . ' . ' EE #. D ' %' *G@' % > @' J *G' *G@' $ %G. E' . ' > @% ' *G@' 7*G. ' . ' ' J . B' '" C ' , 4 " -*' *G@' %@D. ! ' -#' *G *#' DG E*@ %' . ' JG DG' EE@ 'SA' > %* B@' > . - 6' *G@' J . B%' . ' @6. A' A%%@ - ' 7 - #@ ' *G@' 9 * @' ' 4 4 ') *. > ' ' EE' ^bO<Q" ^' @#' 9 6 - ! ') ' I $ D' ' 1 . ' $' ' D' ^a ' h' / H' _ ']

9 - ')Q H') @5*@. .%H' / .7% E@ %. -% ## @%%@# $A' % #. @' . ' @ -% - >' TA *' 1 ' TT/ H(. -@' . -' %' T T' Q" ' -# ./ ' T ' ^F') $ ' ' @E' ^Mb' / ' MNH(' -. *G@' . -' *G@' . / @' . ' DG@%') / ' MFH(' ' > 6 %* -7%' . -' @ -*' / ' QO(' 9 **' / ' ^ 1' ^' . ' ' ^a') / ' ^H(' ' E @*. ' J -@#' 6 -%*' .6 - D@' -# %@ / @ *A') ' aOH]

^F 9 '

9 ' ') :' 76< ^3 D.- @%%. ' -' *G@' 6-% <%>-7%) %7 #' (#*G.76G*' *.' $@' -%@-T<) . ' D* ' ²' ^ 76< <aF H

' <M

* ')aH' $%G.E' . ' >@% ' -' *G@' '**@ ' G ' . ' *G@' a*G' D@-*7 A' . ' JG.>' -.W *G -6' %' D@ * - A' B-.J-'$7*' *G *' G@' J %'*G@' -*G@' . ' ' *G@' @> B $@' * @ * %@' 4 ' 7 55 -'3 1 C2 2*' 'O C ' ' 4 "-*. ' JG DG' DG E*@ %' -#' EE@ ' %' %@E *@' J. B' @7* * @#' 'I 2;" '# ' 4 4 * >.-6' *G@' J *W -6% . ' @6. A' A%%@-' $@ -6' @ .-@.7% A' %D $@#*.'*G *' *G@ ' L- @>.>' -#' -#' @' -D -@#*.' #@-* A'G>' J *G' *G@' 6./@ -.' . ' EE #.D ' @-#' . ' @6. A' % -2@-') .'^H' 7*' G@' J %' D@ * - A' '$@ *G@-' JG@-' @6. A' ## @%%@#' G >' -# *G.76G') %' -# G. #%' 'A * *.>'/ H' *' %' -.*' >E.%% $@' *G *' G@' > A'G /@' %7$%@ 7@-* A'$@D.>@' '"""O"^^(*.' G %* - *A' -# G /@' ** -@#' *G@' @E %D.E *@' *' %'G # A'E .$ $@' -# *G@ @' %' -.*' *G@' @ %*' @/ #@-D@' -' /.7' .'%7DG' -' GAE.*G@% %' JG DG' %#@D #@# A' @ @D*@#'$A'I $ D'7%T [': . */ ' aa 'f -# @>.-*' (#4' .. -' 'ba^' F"OH' *@',7@-'T1 ' +, -* ' FNH' E D@%' @>@% 7%' *G' >.-6' *G@' $%G.E% . ' +>@% ' $@*J@@-' 7' ^' JG.' **@-#@#' *G@' D.7-D ' . ' @ @7D ' 93'MbN' -# A D'%'*G@' @-#'. ' G A%.%*.>' /@'*G .J%' 7-.7-#@#' %7%E D .-' .-'*G@' D*' . ' G %G / -6'$@@-'$%G.E' . ' >@% ' -#% A%*G *' %'7-D@ * -' $.7*' G >'T(-*& ' 'QOFH' G@' # *@' . 'G %' J * -6' > A'G.J@/@' $@ #@*@ > -@#' J *G' *. @ $@' D@ * -*A' $A' G %' >@-* . - -6' *G@' #.D* -@%' . ' E. - @' -#' 7-.> -%' -#' *G@' 6@- %*%' $7*' -.*' *G.%@' . ' @%*. 7%' 7*A G@%' . ' @ 6 7%' G@' %*' - >@#' G@' D.7 #' G # A' G /@' /. #@#' >@-*.- -6' 'G %'*@ DG -6' G # $@@-' B-.JE' *.' G >' -' *G@' E. * .-' . 'G %' * @ * %@' @ * -6' *.' @@' J ' G *' G@' J %' $ %G.E' . ' >@% ' % %* *@#' -' *G@' * *@' . ' G %' * @ * %@' -' *G@' / .7%' 9 ' D.E @%' -# $A' 9 T >7%') ' ^bM'@#' .>$@ %H' -# - %* % 7%' - * 'TL 4 - ' : / ' -# : T H' -' *G@ ' 7.* W *.-%' .>' G %' J. B' @' % %.' 7.*@#' *G.76G' ? *G.7*' G %' - >@' $A' &. --@%' > %.@-7%' %' @*@-% % ' 9@@* 7%' &. --@%' >> * D7%' -# .*G@ %' G@' * @ * %@' . ' @>@% 7% % 'E@ % -6' -#' -*@ @%* -6' ** @' J. B' JG DG' J ' J@ ' @J #' E@ 7% ' -# G % @D@ /@#' >7DG' E %@' .>' $@ 7#6@%' . ' %*A @ -# > **@ ' 7DB@' T' - '+ 'A, - , ' 'bM"H' J *@%' . ' *' *G7%1' P' ' @D* .- %' / @* %' @ $. 7>' #@ @D*7%' * .< -7>' E.-#7%' 7# D ' *@-. ' >@*G.#' . #.' # %< E7* -#' D7>@-' 67>@-*' #@>->' #6-* % * D* *7>' 7@>' @D*. $7%' %7 %' D.-D @' E.*@ *' 7* 7@' G @' 7@ *' .-6@' D.>>@-# * %% < >7%4' @>@% 7%' @%* $ %G@%' *G@' >>. * *A' . *G@' %.7' 6 -%*' *G@' EG .%!G@ %' / -# D *@%' @@' J '.EE.%@%' * %>'#@ @-#%' .#%% E./W #@-D@' -# E./@%$A'D.E.7 D >E @%*G@' J %#.>' -# 6.-#-@%%.' *G@' @ *A' %' -' *7 'EG .W %.EG@' @>@% 7% G %' .$* -@# D@ @$ *A' $A' -# D *.-% 6/@-' -' G %' $..B' *G *' G@' J %' -.* 6-. -*.' *G@' D D7 *.-'.' *G@' $..#' -# *G@' 7-D*.-%.' *G@' $ @')DD' TT / ' TT/ 'EE' QaQ' QF"' @#' 9 **G @ H ' G@' $..B' J %' <%*' E7$ %G@# -' ' *-' * -% *.-' $A' ' 76#' ^bM ' G@ %*' @# *.-'.' *G@' @@B' *@T*' J %' $A' D <% 7% @$.# 7%' -*/' ^bFb' *' %.' EE@ @#' -' *G@' C. C4' &C. "C4* %' ^FQN' ' aMF' ! -#' -' *G@' 'A C4* 9. @ 'T ' Oa '(%.' -' *G@' ' I ' A *' . ' @ ' 6-@' ^F"N' *gJ-'/ ' -' *G@' ("' ' ^F^ '*.>'/' E % M' -# ^Fba' *.>' T ' ' -# *G@ (;4' ' ^FOO' *.>' / ' * J %' E7$ %G@# * T . #' ^FO^' J *G' D.E .7%' -.*@%' $A' ') *@ W J #%' E H' I@ ' G@' $@%*' @# *.-' %*G *' $A' 'I' 9 *G @' @' ^ "Q' @>@% -%4%* @ * %@' G % $@@-' *< -% *@#<' -*.< >.%*' >.#@ -' 7 .E@%-' -67 6@%' -*.' * -' $A' 22 >@-*')-.' # *@H' -6 %G' ' ? B@%' ^FMF' -# ^FbO' @ >-' $A' %*@ G >>@ ' 2$7 6' ^ ^N' -# I @-DG' $A' G $ 7*)& ' H' ' ^ aa' _ ']

9 ' ') @5 9 J. . .%H' '%DG. %*< D* % ## @%%@#' $A' % #. @'. ' @ 7% 7>') $' '@E' MMN' -' A ' 1 ' TT/ H' D@-%7 -6' *G@' *..' @TW D 7% /@' EE D *.-'. ' *G@' # @%* >@-*' *.' G %*' _ ']

' >.*G@'. ' *' / #.' 9@-@/ ') 4 -.-'8 ' M* ' FH' _ ?]' _&']

' * %G' G %*. -' E @%@-*% ' %*7#A' B -'*.'*G *'. ' # % ' B@ -'*G@' -#@D W % /@ @%7 *%' $7*' ' - B@ -' *G@' $ @ #*G . ' G %*.W D ' @- 7 A' -#* # *.- A' > *@ ' @-- 7% % 7 . > A' %E.B@-' . ' % 7*G. '. '*G@' C C4' .4" ' -2' ' - ' "C4* $7*' *G % %D $@#' *.' .*G@ % $@% #@%' @-- 7%' ' - @%% % 7*G. 'D.>E @ ' . '@# *.' . ' *G % J. B' G@ G % -.' @T %*@-D@' -#' *G % %D E* .-' . ' 7*G. %G E @%*% 7E.-' ' *@' -#. 7$* 7 '$ % %' A@*' . 'D.-W /@- @-D@' -#' .>' .-6<@%* $ %G@#7% 6@ G@ J ' E .$ $ A' D.-* -7@' *.' $@' 7.*@# % >E A' % *G@ 7*G. ' *' *G@' % >@ * >@*' *.' 7.*@' *@/@-%.-' TO "" C-* E' / H1' d' G@' - . > * .-' JG DG' % @TW * -*' D.-D@ - -6' @-- 7%' *G@' E @%7>@# 7*G. ' . '*# @' J. B' @-*' @#' L %*. ' *.-7>' 4' % %.' %D -*A' -# *G@' *@ A' G %*. A'. '*G *' E .#7DW * .-' @T*@ - ' -# -*@ - ' % %.' .$%D7 @ -# D.-* # D*. A' *G *' J@' > A' #@%E ' .'$@ -6' $@ *.'#@D #@' J *G' -A'#@6 @@' . ' DD7 DA' @ *G@' % *.'*G@' 6@' *G@' G %*. D ' 7@' . ' *G@' 7*G. W %G E' . '*G %' D.>E.% * .- e' *' J ' G@' >.%*' D.-W /@- @-*' *.' D.-% #@') H' G@' J. B' *%@ ')$H' G@ 7*G. %G E')DH' G@'* >@')#H' G@' @# *.-% H' G@' ' - ' "C4* D.-* -@# -' * @ %*' *G *A<*G @@' 9 ' JG DG' # *@ .>' *G@ ^F*G' *.'*G@' ^O*G' D@-*7 A' -# E @%@-* -6' 6 @ *' / @*A' -' > **@ ' -6@>@-*' -# # *@%' E .W @%%@%' *.' 6 /@' 'G %*. A'. ' * -'*.'G@' / . '*G@' T.-%' *' 6 /@%'*G@' 7%7 ' @ *D' * # W *.-%' -' 'D.- 7%@#' . >'* D@%' *G@' *.-%*.' 7*7%' *G@' D.%' *'G@' >>6 *.-' 7-#@' *G@ E - # *G. .*- @7%' -# @-#%' J 'G' *G@ .7-# *.-' . ' *G@' B -6#.>' . ' .*G7>$ 'baO' . ' *%@%* $ %G>@-*' .-' @-# 4% #@@ *' -# #@ *G' -' *G@' A@ 'Fbb' * % ' -.' %E@D ' G %*. D '/ 7@' -# %' .'@/@-' @%%' -*@ @%*' *G -' *G@' ' - ' ' - ': 3 *.' JG DG' *' $@ % ' D@ * -' @ *.-' % J@ ' % *.' *G@' ' - ' "C4' 1 3' (" 4C "-.)$H' 'J@' DD@E*' *G@' *J.'E . .67@%' %6@-7 -@ -# D.-D 7% /@' J@' >7%*' $@ @/@' *G *' @-- 7% J %' # %D E @'. ' $.#7%')#' ' "NH' -# 7-#@' ' E @%*' @7 -7% JG.>' G@' %*A @% >%*@' -# *.' JG.>' G@' -%D $@%' ' D.EA' . 'G %' J. B' J *G' %.>@ /@ %@%' *.' G %' %.-' >7@'(*G *' G@' J % >@>$@' . '%.>@' @ 6.7%' D.>>7-*A' D.>E @# G %' G %*. A' d' %@-. 7>' 7%%7 e' -# -%G@# *.-' *G@' A@ ' b '$@-6' *G@' *J@-*A< .7 *G' A@ ' . ' 9@ / -' B -6' . ' *G@' *.-%(-# *G *' G@

- -'%*.'*G@'%@@'. ' -* .DG' *' *G@' D .%@' . ' *G@' A@ 'G@' % 6-@#'*G@' @**@ '. '*G@' #@E * @%' . ' *G@' %A-.#' . ' @BJ- '*.'*G.%@' . ' > >') ' ';' _-' ' ';'O"bH' -' MF"' G@' J %' #@E.%@#'GA'*G@' D -'%A-.#' . '.-%* -*-.E @"') .D' ' aQ(' .2' 'Qa(' G@',-@-' ' *(' @ ' @'bO (' '@>' 'aOO'a F'aNM H]

A ' ')^H' '-77*A' *' D @ ' 6@#' ' *@@-'--#@' .D @* -') . ' D* ' 'Q"'& - ' 4 '(@>'/'^bNH' _ ']

=: .4+!"')QH') @#!J . H ' >.-B'7E.-' ' JG.>' 7%') $' '@E'M"^' -' ': * 2T 2H' - 6@%*G *' *G@' @ A' @ %*' E @D@E*% .-6G*'-.*'*.' $@'# % @6 #@# _ ']

9 ' G% E . .7-#' -#' >.%*' @> B $@' %A%*@>' . 'EG .%.EGA'*..B' *%' %@' -' @T -# ' -' *G@' E@ %.-'. ' ->.- -% DD %' $.7*' >.%*' D@ @R *@#' > %*@ ' -# $A' ' *G@' >.%*' E.J@ 7' . ' ' *G.%@' JG.%@' * @ * %@% G /@' D.>@' #.J-'*.'7%'J % .* -7%' *G@'E7E ' . ' >>.-7% DD %' @T*'*.'G >'.-' @E7* * .-' D.>@%*G@' %*' 6 @ *' > %*@' . ' *G@' % !.. ' .D 7%' -'JG.%@' * >@' EG .%.EGA' $ #' @D@#@# .>' '.*G@ ' E D@% JG@ @' *'G #'.-D@' .- %G@#' -# * B@-' @ 76@' -' *%' %*' D # @' -# >.%*' D.-6@- ' G.>@Y *G@-%(' -' JG DG' E D@' >. @' *G -' . *A'A@ % *@ ' *G@' #@ *G' . ' .D 7%' *G@' EG .%.E D' %# ..%' J@ @' *' %*' %7EE @%%@#' $A'*G@' 2@ .7% A' . *G.#.T'&7%* - - $ bQN' @*J@@-' .**-7% -# .D 7%' @' . W EGA A' -# & >$ DG7%' %.>@' .'JG.%@' * @ * %@% G @' D.>@' #.J-'*.' 7%(>@ 7%' . 'JG.>' J@' E.%%@%% .- A' 6>@-*%(' *G@' D@ @$ *@#' -# 7-W . *7- *@' AE * (' *G@' @>E@ .' &7 -' J *G' G % @-#%' -# #/ %@ %' -%* -%' @#@% 7%' G T >7%' G A% -*G 7%(' *G@' @%* > $ @' -# -W *@ 6@-*' @ .D @%(' -#' A '-%'*G@' > %*@' . ' .D 7%' G@' #7 * .-' . ' *G@' %DG..' -' *% %@E *@' #@-* *A' J %' *G7%' $.7*' *G @@' D@-*7 @% -#' 7 *@ ' *G.76G' -# / #7 ' @.E *.- %*% @' .7-#' @/@-' -' *G@' **@ ' G ' . ' *G@' F*G' D@-*7 A' ?G *' %*G@' D@-* 'DG D*@' . ' @.E *.- %>'8 *' %B-.J-' %' 'EG .%.EGA' %' *.-D' EG .g< %.EGA' -#' -#@@#' *' #.@% -' 6 @ *' E *' D.-W %%*' -# @%E@D A' -' *G@' E 6@% . ' .* -7%' . ' *G *' E@-@* * -6' @%@ DG' -*.' %*' E -D E @%' -*.' .7 ' .J-' - *7 @' $.# A' -# %E *7 ' -# *G@' - *7 @ . ' *G@' 7 - /@ %@' .7-# '%' > # *G *' **@>E*' *%A%*@> *D'@TE.%*. -' JG DG' %' JG *' J@' 7-#@ %* -# $A' EG .%.EGA' 7*' > -6@#' J *G' *G>' %' -.*G@' @ @>@-*' @.E *.- %>' %@@B%-.*' >@ @ A' *.' 6 /@' >@-'D@ ' B-.J @#6@' $7*' %.'*.' > B@' *G@>'@-*@' -*.' 'D@ *' -'J 6G' %* *@' .' @@ -6'-.*' J *G.7*' B +%G E'*.' @ 6 .7% @>.*.-' '%* *@' JG DG' .* -7%' G >%@ ' *@ >@#' d'@D%* %A'@' 1() ! -# ?'JG DG' -.' $@**@' #@%D E* .-'D -' $@' 6 /@-'*G -' *G *' D.-* -@# -' *G@' - ' -# D7 > - * -6' J. #%' . 'G % 6 @ *' * @ * %@1' d' 7DG' % *G@' @' . ' *G@' 6.#%(' %7DG' %.' %*G@' @' .'# / -@' -# G EEA' > @-(' #@* DGW >@-*' .>' ' *G -6% G@ @ $@ . J ' # %# -' . ' @ *G A'E @ %7 @%' *G@' 6G*' . ' *G@' %.7 ' *.J #% gM.#' .-' JG.>' *' 6 2@% D@ *.' D@ -# .-'@ e .J ' -' %.' ' % @.E *.-%>' %E7 @' *G@. A' *%' . 6 -' D -' $@' * D@#' J *G' / @ A' ' *G.76G' -.*' $%. 7*@' D@ * -*A' *' %' 'B -#. '%7>> -6' 7E' ' *G@' @%7 *%' . ' 'E @/ .7% @@B' -# .> -' >@* EGA D (' *' J .7 #' $@' *. ' >>#' *.' % A' . ' E @/ .7% EG .%.-GA(. ' - *7 ' %D >@@' -#! * D 'EG .%.E!' @ B@ @*.7*' . ' *%' -6@' *G@' . >@ '#.7$* @%%' $A' @ %.-' -' *G@'#@ D* /@-@%%' . ' *G@' %DG..' -' DD7 *@ @TW *@ - '.$%@ / * .-' *G@' **@ ' .>' *G@ D D7>W %* -D@%' . ' *G@' * >@ ' 7*' -' >@* EGA% D%' *G@ @ % %D D@ A' E @D@# -6' *G@>A')7- @%% *G@ E D7 @ -' *. > D' *G@. A' $@' D.-% #@ @#' -' @TD@EW * .-H' *.' J G DG' @.E *.-%>' % -.*' -'%.>@ J A' . ' .*G@ ' *@#(' -'E *D7 ' *'%.76G*' J *G' 6 @ *' # 6@-D@' *.' @D.-D @' *.' -# %*.* @' *G.76G' J A% E @%@ / -6' *G@'%7E @> DA' . ' *G@ . >@ ' . 'J % *' D.-*@-*' J *G' - 7 -6' -*.' *G@' @@B' -#' .> -'%A%*@>%' *' % 6@-@ A' D.-D@#@#' *G *' *G@' E -D E ' EG .%.EG@ % . ' *G@' %DG..' B-@J' -# J@ @' - 7@-D@#' $A' *G@' J. B% . ' G .(-# *G@ @' % @ %.-'*.' G ' *G *' '%* *' J #@ ' - 7@-D@' . @ 6- ' @@D@' -# . -@' @T*@-#@#' *.' *G@>' %' *.' *G %' E. -*' -#@@#' *G@ @' %'G.' 6 @@>@-*' >.-6'D *D%' DG@ .* $@## A' % A% *G *' *B@ @T -# -' EG . >GA' % d'@%%@-* A' -# # D A' . @-* e' G % ' % .-@' . '*G.%@' $.#' %%@ *.-%' JG DG' %@ #.>' @ *' -'E@ D@ 7'E.%%@%% .-'.'*G@' @#'.' - 7 A(-# V@ @ ' -' D *D% -6' *' 6.@% %.' *.' *G@' .*G@' @T*@>@' %*' *.' D>B #@ ' ' *G@' @@>@-*% JG DG' D.-* $7*@#' *.' . >' .E *#-%>' E *' .>'*G@' @D.6-%@#' .%% >#%.7 D@%'. ' -% 6- W D -*' J@ 6G*' *' %' G@'*G -B%' 7 *@' 7' *G@' -. > ' -@' . ' #@/@ .E>@-*' . *.-D' %*.*@ -' -# *. D' *G.76G*')V@ @ ' ' G* .%DEG*% 3 ' : ., "* /. ' / ' E' MNaH' G % % ' D.-D 7% .-' JG DG' -' *G@' 7#6>@-*' . '*G@' E @%@-*' J *@ ' D $-.*' %* -#(' *G.76G' V@ @ 4% 6 @ *' @ - -6' -# *G@' D @' JG DG' G@' G % $@%*.J@#' .-' *G % 7@%* .-' -'E * D7 '@-* *@'G %.E - .-'*.'>.%*' @%E@D* 7' D.-% #@ *.-' *' > A' $@' D.-D@#@#' *G *' DG@ .*' 6.@%*..' 'JG@-'?@ >%*G *' @.E *.-%>'*@ DG@%' *G@. A' .'*G@'@>- * .-' . ' *G -6%' .>'*G@' @ *A' > - @%* A'#@ /@#' . >'%.>@' . @-* '%.7 D@' G@' 7@%* .-' %-.* .-@' .'*@DG- D ' -67 6@' -# -A' D.-D 7% .-' $.7*' *' $ %@#' >@ @ A' 7E..-' *.>@' .-@' %E@D D' #.D* -@'%7DG' %' *G *' '@> - *.-' %' -@D@%W % A' 7-% * % D*. A' ?G@-' G.J@/@ ' J@' D.-% #@' *G@' @-* @' *.-@' -# DG D@*' A' >E.%% $@ *.'D.-% #@' *G *' *' %' E@ @D*' A' >E.%% $@ *.'D.-% #@' -*.' .7' .J-' - *7 @' $.# A' -# %E *7 ' -# *G@' - *7 @ . ' *G@' 7 - /@ %@' .7-# '%' > # *G *' **@>E*' *D'@TE.%*.-' JG DG' %' JG *' J@' 7-#@ %* -# $A' EG .%.EGA' 7*' > -6@#' J *G' *G>' %' -.*G@' @ @>@-*' @.E *.- %>' %@@B%-.*' >@ @ A' *.' 6 /@' >@-'D@ ' B-.J @#6@' $7*' %.'*.' > B@' *G@>'@-*@' -*.' 'D@ *' -'J 6G' %* *@' .' @@ -6'-.*' J *G.7*' B +%G E'*.' @ 6 .7% @>.*.-' '%* *@' JG DG

. ' *. D %-*' E * A'*.'*G@ 6@-@ '%E *' . '*G@' * > @ ' d ' '* > @ e' G@ % A%' d' -' J G DG' *G@' - * .*% G #' .%*' *G@ ' -#@EFH#@-D@'*G@'E.E7 ' @ 6 .-% *G@ 'E. J @ '*G@' - * .- ' . >% . 'D7 *7 @'*G@ ' E@D7 '%* > E' -'E *' '-.*' J G. A(' -' J G DG' *G@'%7EE. *%' . ' @' .-' *%> *@ ' ?@ ' %' .-' *%'%E *7 '%#@' G # $@@-' $ .B@-' %7-#@ ' -#' *G@' 6 @ *' D / %@#' - * .-% . '*G@' ?. #' J @ @' > E @%%@#' J *G' *G@' D.-%D .7%-@%%' . '*G@ '. J -' #. J - ' -# J *G' *G@' E .EG@* D' %@-%@' . '*G@' EE . DG' . ' ' -@ J' @ (' * > @' -' J G DG' *G@' .-6 -6' *@ ' '-@ J' -# >. @' % * % A -6' . >' . '%E *- '$@ -6 ' @ .J%G E'*G %'%G.7 #@ > $ D@' E@.E @%' ' . >' . '$@ @ '*G *' %G.7 #@ $@ ' > @ -' ./@ ' ' *G@' > %@ A' . '*G@' E @%@-*' -# * - 7 %@' *G@' #@% @%' . '*G@' %.7 ' J %' 7 - @ % 'e' T ' A, ,Q / '3 ' ?@D ! ' / . ' / ' EE ' MN^<QH ' *' G % @ #A' $@@-' -* > *@#' *G *' *G@' - . J ' *@ - ' E -D* D ' @ 6 .-' . ' *. D %>' D --.*' 6G* A' $@' G@ #' *.' $@' *G@' E @-*' . '*G@' @-*G7% %* D' #@ %*.' @ 6 .-'. ' .* -7%' -#' J *G' @%E@D*' *.' J G *' V@ @ ' % A%' . '*G@' 6@-@ ' %E *' . '*G@' 6@' *' %' * 7@' -.'#.7$*' *G *' *G@ @' J % '6@-@ ' @@ !' . '#! @%% .-'7-@%*' -# # %% * % D* . -' -'*G@' J . #' *' *G %* > @(' *' %' -.*' 4 *<-@'*G *' *G@' @ > @#A' J % $A' -A' > @ -%' 7 - /@ W % A' . . B @#' . ' -' @ 6 .-'%* ' @%%' -'%-)#' ' @ @ 6 .-' %' .* -7%' * 76G*' I . ' -%* -D@' -.' . -@' E@ G E%' @TE @%%@#' *G@' %@-%@' . '# %% * % DW * . -' -#' #@E @%% .-' G@ @' @ @ @#' *.'%.' E. J @ 7 A' %' *G@' 6 @ *' D * D' . -6 -7% *' *G@' D . %@' . ' G 3' * @ * %@' d' -' *G@' 7$ > @('e' $7*' . -6 -7%' -.*W J *G%* -# -6' G %' -* > *@' G#@-#%G E' J *G' *G@' @ # -6' @.E *. - %*%' G #' -.*' > $ $@#' *G@ ' %E *(' -#' DD. # -6 A' J @' -# *G *' G@' . . B @#' . ' *G@' @%*. * .-'. ' 9 % 6@' -# *G@' @ > . / ' . ' *% % ' -.*' *G . 76G' *G@' > @ -%. ' ' @ 6 .7%' @/ / ' $7*' $A' ' @*7 -' *.' *G@' 7 - #@ -*' @E7 $W D - % > '. ' *G@ -% ' .*' . - A' # *' G@' @ -*@ * -' *G % .E - . -' *G@. @* D A' $7*' G@' @ -#@ / .7 @#' *.' @ %@' *' E D* D A' ' -#@ ' V@ - . $ ' *' > A ' -' **@ > E*' J G DG' @#' *.' G % . J -' #@ *G ' G@ . D' > *A ' *.' -' #@ ' . ' @%%' E@ > -@ -*' / 7@' *G -' -' G %' @ -*G7% % > ' G@' $@ @/@#' *' % -@@# @%%' *.' % A' *G *' > -A' G #' @D.7 %@' *.' @%%' J . *GA' @ > @# @%' -' *G@' J A' . '%7E@ %* *.-' -# > 6 ! . ' . ' B@@-' -#' D. #' % * @' % -' *G@' D %@' . 7D -' 7*' ' J@' J -*' *.' -# -A' @G6 . -% %E *' -'*G *' 6@'%* . -6'@ -.76G' -#$. #@ -.76G' *.' $@' D . -% #@ @#' % -' -A' J A' *G@' D*7 * -6' %.7 D@' . ' @.E *. - % > ' J @' G ' -# *' -' G %* - *A' . -@ -#' *' %' *.' G %* - *A' G *' DG@ . *' J . 7 #' %@@ > E' . ' J @ @ -D@ < %' 7 - D@ * -H -' *G@' . . J -6' E %% 6@' J G DG' 6 . @%' *.' *G@' G@ *' . ' *G@' > **@ I d' *' B - . J -' $A' 7*G@ -* D' *@%* W > . -A' *G *' *. - % > ' ? %' . ' '' @B' #. D* -@%' *G@' . -@' J 9 DG' . $* -@#' @ %*' %-DD@*' -' *G@' 9 7 %@7 > ' _ !. ' @T 7# == ' ? G@ -' > > . - 7%' EE@ @#' *G@' %DG . . %' . ' *G@' 9 7 %@7 > ' $ #' @ -' -*.' *G@' > . %*' > %@ $ @' > E . *@ -D@(- .' % 6 -' . ' @' -.' %A > E*. > ' . ' DG -6@' --.--.@#' *C *' ' -@ J' EG .%. EGA' J . 7 #' %@*G@ @' G@' > E7 %@' D > @ . > ' ! *G . 7 * ' #' J %*G@' %E@D* D @' . ' *G@' 6 @ *' @ 6 . 7% %DG . . % . ' *G@' -' D . -* %*' J *G' *G@' E * $ @' %* *@' . ' @@B' EG . %. EGA(' *' J %' $ ./@ ' *$@' -%E * . -' . ' ' -@ J' %E *' *G *' .7%@#' *G@' @.E *. - %>' . ' @T -# ' I ' . > ' $@ -6' *%' . ! ' -# 67 # -6' E -D E @' . -@ D -' %D D@ A' % A' *G *' *G@' 9 7 %@7 > ' J %' @/@-' *G@' D # @ . ' @.E *. - %>' e') / . ' ' E ' Ma^H '

*G@' 6 @ *' @ 6 .7% %DG . . %' . ' *G@' %*e' J G DG' .G .-' G@ @' > .** . -%' *' % >#@>%?@' *G *' G %* - *A' J %' $A' ' *G@' > .%*' E . ? Z ? ' $A' ' *G@' > . %*' B@ A' *.' G /@ - 7@-D@# @.E W *. - %> `' -# J G@-' J@' -# *G *' > > . - -%' *G@' .7-#@ ' . ' @.E *. - %> ' J %' $. > ' ' G %* -'= J G@-' J@' @ > @ > $@ ' *G@' 6 @ *' > 7*7 ' -*@ D . 7 %@' $@*J@@-' G %* -' *G@. . 6 -%' -# G@ *G@-' * - %*%' *' @T -# ' 9' -# *G *' > @-' 9' %7DG' E . J @ ' % 6@-' -# @ > @-*' ? @ @ #@@E A' - 7@-D@# $A' *. - %> ' -# D . - #' G A' G @' $@@-' %.' - 7@-D@# J *G . 7*' @T@ D % -6' ' @D E .D ' - 7@-D@' -' @* (' ? G@-' J@' -# > @ 7%' *G@' E7E ' . ' .* 7%' %E@ B -6' -' G 6G A' @%E@D* 7 ' *@ > %' . ' *G@' #. D* -@' D . -* -@# -' *G@' . E@ - 6' /@ %@%' . ' *G@' .7 *G<' 6. %E@ ' *' % G # A' E. %W % $ @' *.' /. #' G-' D . - 7. .-' *G *' *G@' G 7@-D@ G@ @' -# D *@#' J %' @ ' -# @ @D* /@' .-@' 7* J @' > 7%*' $@' D @ 7' -@*' *.' > %* B@' *%' - *7 @' . J ' ' > > . 9 %' .*' .* -7%' $. . J @#' #. DW * - ' @ @ > @-*%' . > ' %* - *A' % 7-D6 @ * -' . ' *G@' E @%@-*' J *@ ' *' %@@ > %' E . $ $ @' *G *' *G@' DG D*@ ' . ' *G@' 7E @ > @' @ *A' -' *G@' @.<' E *.- @' %A%*@ > ' *G@' @ > EG * D' ' - *A' ** $7*@#' *.' G > ' -# *G@' *.' G@ A' @ * .-' -' JG DG' G@' %% # *.' %*-# *.J #%' > @-' J@ @ %766@%*@# Y D@ W * -' *G *' *G@A' J @ @' % - 6 A' E . > .*@#] , ' *G@' B -# @# @ @ > @-*%' .> ' %* - *A' % 7-D6 @ A' D -' #.7$*' *$ *' *G@' %* .-6' @ 6 .-% $ % -' *G@' EG .%. EGA' . ' I DG*@') ' EG .%. EGA' %.' > 7DG' @%@ > $ > 6' * ! *' . ' .* -7%H ? % #7@' *.' G %W * - *A' (*G. 76G' I DG*@' B@' .* -7%' EE@ %' *.' W %@@B' *.' .7-#@ @ 6 .-' .-' %A%*@ > ' . '-*@ @D*7 ' $%* D* .-' J G DG' -' * 7*G' *' %' -.*' @ %A' *.' @W D . -D @' J *G' @ 6 .7% @ -6 * ' *' % G %$@@-' % #' *$@' > .7-*' .' # @D*' $. . J -6' J G DG' *..B' E D@' .%' *G@' E *' . ' *G@' @.E *. - %*%' .>' G %* -' #.D* -@' % -'<' -W D@ * -'E. -*' G@' $@ @ '*G *' *G@' * - *A' . '*G@' @.E *. - %*%' J % #@ /@#' .>' *G@' %* -' #.D* -@' . ' *G *' - >@' *G.76G' %%7 > @#' $A' .7% -' % -'7-% @ %7EE. % * . -' *' %' *$@' -W # @D*' - 7@-D@' . ' G %* - *A' . -' 9@.E . *. - %>' J G DG' %' %.' > E. * -*' -# J G DG' G %G *G@ *.' $@@-' *.' ** @' -.* D@#' G@' - *7 @' . ' *G %' - 7@-D@' % -# D *@#' E @D %@ A' $A' DG@ . *' -' *G@' E %% 6@' $./@' 7.*@#' G@' EG .%. EG@ %' J @' B -# @#' $A' ' %@-%@' . ' / A(' *G@A' @ *' E @%@-*' -' C@' J . #' -# D*7 A' J . B -6' '' E . J @ '%7DG' % *G@A' *G@ > %@ /@%% .76G@' -' @T@ W D %@' > . % -6' -# . #@ -6' *G@' G@ *%' . ' 4 "'(' -#' *G %' %* @#' G@ > ' *.' -# ' E @' E . J @ ' . -' *G@ ' . J -' % #@ < -#' *G@' -@ @%*' EW E . DG' *.' *' $.*G' -' DG D*@ ' -# #@6 @@' J %' .7-#' -' *.' .' *.' *G@A' ** DG@#' @ > < %@ /.' J *G' *G@' @ /.7 ' . ' E7E %' *. J #%' -' > .%*7-@ -6' > %*@ (' $7*' *G@A' %@ @D*@#' . > ' *.' %' G.%@' @ @ > @(=*%' J G DG' A' . -' *G@' % > @' -@' %' *G *' G %* -' *@ DG -6' JG.%@' E. J @' @ D *@#' *G@ ' / A *' ' @/@-*%' *G %' %@@ > %' $A' ' *G@' > . %*

;' *' G %' $@@-' %766@%*@#' *$ *' -# %>' ' $ /@' $@@-' -' . 6 - * -6' D 7%@' . ' @.E*. -%>' *G@' % > * @%' $@*J@@-' *G@' *J . '% %*@ > %' @' *G@' %7E@ W D '*G -'#@@E!' 7##G %> 'JG *@' *. > . @ * '. '. ' *@ DG -6' %' @ ' @%%' G.E G ' -# @-*$-% * D' *G -' +@.E *. - %>' -#' -# ' J %' *..' @ > .*@' . > ' *G@' . > -' J . #' *.' G@' $@' *.' @D*')*' J *G' -A'E. J @ 7' > E7 %@ '*G. 76G' *G@' -#..' %A%*@ > %' J @ @' -@*7 # > . J -' -' *' ¦G@A' J @ @' G. J @/@ ' . @D*%' *G@ ' . ' D7 .%*A' *G -' B-. J @#6@'

' Q

E .$ $ @' D@.** *' . ' *G@' @ 6 ..%' $ %' . ' P ' E *. ! %- ' * #' . ' *G@' J ' -' /! DG' *G *' @ 6 .. $ %'./@ . J@#' -*.' * @. @*. ' EG .W %.EGA' *' %' >E.%% $ @' - *@'.@ * - A'*.' B-. J' *G@' JG.*.'* >*G' $.-*' - 7@-D@%' -'%.' @>.*@' ' E %*' JG DG' -*7%*' . *@-' G @' $@@-' .' E*' .>' *G@ ' - *7 @ *.' $@' $7 @#' -' %@D @DA' 7*' *@ - * /@' DD.7-*%' . ' *G@' > **@' #.' -.*' @ % A' %766@%*' *G@>%@ /@%' G.76G' . ' -%* -D@' J ' ' > ! *' ** $7*@' %.>@*G -6'*.' *G@' E@ %.- *A'. ' > > .- %' . ' .* -7%' -' *G@>%@ /@%' %.>@' E.J@' E @' *.' *G *' JG DG' J %' @/@ *@#' $A' *G@' G@ . D' @g>#' #@ *G' . ' .D *@%(A@*' J@ @' *G %' %' - 7@-D@ . '%' D -*' . D@*.' D @ *@' $A' *%@ ' ' EG .%.EGA' %7DG' % @.E *.-%>' *' D.7 #' G # A'G /@' G@ E@#' @ / -6' ' > B' .-' G %*. A'. ' 'G -#' *G *' J@' #.' -.*' -. J' -#' *G@ @ ' *' %' *.' $@' .$%@ /@#' % -' -# D * . -'*G *'G@' @T -# -' EG .%.EG@ % J@ @' -.*' *.6@*G@ ' B@ A' *G@>W %@ /@%' *.' $@' $ @' *.' E@-@* *@' -*.' *G@' ..*%' . ' *G@ ' .?-'*@ DG -6'*G *' J *G' ' @/@ @-D@' .'*G@' E@ %.- *A' . ' .D *@% J %' -' ' % -67 '#@6 @@' 6-. @#' $A' *G@>(*G@' 6 @ *' > %*@' . ' *.' %' *.' *G@>' -.*G -6' >. @' *G -' *.%'# > * D' >.7*GE @D@ -' .* -7%' J@' -#' @.E *.-%>' *' *%' /@ A' $@%*' *' %' ' A%*@>' JG DG' -' G %' G -#%' %' ' .>' #@%@ /-6'*G@' # %E 6@>@-*' J *G' JG DG' ' %' %.>@* >@%' >@-* .-@#' *' %' ' >.%*' 7- 7%*' DD7% * .-' 6 -%*' .* -7%' *.' >' . ' E A#' *G *' G@' E @ @ @#' .$%D7 *A' . ' .$%D7 *A4%' % B@' '%A%*@>'*G *' #@ %'%* @-7.7% A' J *G' %*' E -W D E @%' %' -.*' @-')*.' 7#6@' $A' *G@' EG .%@EG @%*G *' G /@' G *G@ *.' EE@ @#' -' *G@' J > #H @ %A' @ # -6' $7*' *' > A' $@' 7@%* .-@#' ' !--%(' JG@-'*G@' * 7@' B@A' *.' G %' >@ - -6' %' .7-#' ' %'%.' # D7 *' % *.' G@' D>-E %.-' %' %@ #.>' A' > #@(' *G@' -D #@-* ' #/ -* 6@%'. ' *.' @' %.' > -A' -' G %' @T 7 % *@'# > * D' *' -'*G@' G %*. D ' -*@ @%*' JG DG' %7 .7-#%' G %' E@ %.-W 6@%' -'*G@' > ' 6G*' JG DG' *G@' @%@ DG@%. ' > -A'6@-@ * .-%G /@'%G@#'-E.-'G %'E -D E ' *G@. @%' *G *' 7@%* .-% @%E@! -6' *G@' @ ' >@ - -6' .'G %'EG .%.EGA' @' E*' *.'$@' @6 #@#' %' -' ' >. @' %-$. # - *.' E.%* .-'*G -' %' E.%% $@' -'*G@' D %@' . ' 'J *@ ' JG.' B@' .* -7%' G %' -.*G -6' G7*' G %' EG .%.EGA' *.' #@E@-# 7E.-' .J@/@ ' *G %' > A' $@ ' *G@' %-D@ *A' -#@ -*@ @DW *7 '@-@ 6A' . ' .* -7%' @' -.*' *.' $@' 7@%* .-@#(' -# *' % >E.%% $@' -' %.A' DD.7-*' . ' @.E W *.- %>' - .*' *.' 6 /@' %.>@' %* *@>@-*' G.J@/@ ' $ @ ' . ' G %' EG .%.EG D ' E.% * .- .#' *G@' G 6G@%*' E -D E @' . ' *G@' 7- /@ %@' %' DD. # -6' *.' .* -7%' B-. J -' *.' -% *G .76G' %@ < @ @D* .-(-.* -#@@#*G .76G' @/@ A'B -#' . ' %@ < @ @D* .-' $7*' *G .76G' %7DG' .-@' %%G@J%' *.' -% *G@' # 6- *A' . ' *G@' %E *7 ' E *' . ' 7' - *7 @' %' D.>E @#' J *G' @T !> ' *G -6%' ? G@-' J@' B-. J' -# @@' . - ' . J -' ?. *G' -' @%E@D*' . ' .7 ' %.7 ' *G@' %E.-* -@. !' @ @D* .-' %' . D@#' 7E.-' -%Y ?G *' %' *G *' 7- /@ % ' %.7 ' JG DG' $ @ *G@%' @' -.*' .- A' -*.' .7 %@ /@%' $7*' -*.' ' - *7 @' E@-@* * -6'*G .76G' ' @6 .-%' .' @ *G ' %@ ' -# %BA' 8' 7*' -@T*' % A% .* -7%' JG@-' J@' *G .76G' .7 ' . J -' %.7 ' G /@' *' 6G*' @%*@>' -@#*.' ' 6G*' @%*@E' %' *G %Y ?G *' %' *G *' %*' % -6 @' D *%@' *G *' $%. 7*@' 7- *A' -# 6..#-@%%' . > JG DG' -' *G@' / -@' - *7 @' @/@-' > -# -# -*@ 6@-D@' G /@' *G@ ' $ *G8' G@%@' @' *G@ *G @@' D.-%* *7@-*' @ @>@-*%' -`*G@' / -@' - *** @' %' @6 #@#' $A' .* -7 % %!' $%. 7*@' -- *A' -# 6..#-@%%(%@D.-# A' > -#' . ' -*@ 6@-D@(*G # A' *G@' @<$ @ *G -6' %.7 ' G@' JG. @ 7- /@ %@' %%@*' -' >.* .-' -# @D@ /@%' *%' E.J@' C.>' *G@' / -@' @ -6' @ DG' >@>$@' -' *G@ G @ DGA' . '@T %*@-D@%' @D@ / -6' %* @-=(*G' .>' *G.%@' $./@' *') @@'@%E@D A' *G@' $@6 - - 6' . *G@' $*G' --@ #' -# . ' JG *' . J %' *G@' a*$ -#' b*G' $..B%' . ' *G@' M #' -# *G@' M #' -# a*G' $..B%' . ' *G@' a*G' --@ #H @*J@@-' .#' . ' *G@' $%. 7*@' 1 %@ *' *G@' G 6G' G@ /@- A' E. J@ %' JG DG' . -' *G@ ' %E *7 ' #@' D$>@'-@ @%*' .<*G@' E7 @' / -*A' -#' . -' *G@ ' > *@ ' %#@ @' B-. J -'*. ' -% %' *G@ * A' D. -%*@ * .-%(-# -@T*' *G@' E. J@ %)-.*' /@ A' % * % D*. A' #@ -@#' $A' .* -7%H' JG DG' G /@' ' %7E@ G7> -' - *7 @' $7*' A@*' @' -' E *' > T@#' J * ' %@-%7.7% @ @>@-*%' G@ @' D -' $@ ** @'#.7$*' *G *' .* -7%' J %' @#*.' -D 7#@' *G@%@ %7E@ G7> -' . ' #@>.-D' E. J@ ' -' G %' %A%*@>! *G .76G' ' @ - -6' *.' *G@' E.E7 ' G@ *G@-' @ 6 .-' JG DG' G. J@/@ ' J .7 #' -.*' G /@' E @W / @#' J *G' G >' *' G #' -.*' $@@-' . ' *G@' 6 @ *' @T >E @' . ' *.' *@ ' *G@' #@>.-D' E. J@ %' D. >@%' > -(.J@' 6* -' *G -' > -' @' *G@' $ 7*@%(* ' * 7@' . '%E *7 ' @T %*@-D@' #J -# @%' -*.' @@$ @-@%%' -# *' %*' / -%G@%' -'*G@' @ >' . ' >@ @' @ *GA' > **@ ' ' %E *' -# *G@' G7> -' %.-' >.-6'.*G@ '%E *%' % ' DD. # -6'*.' .* -7%' @%%@-* # A' >>. * ($7*' *' > A' %@' . ' -'*(@' %D @' . '@T %*@-*' $@ -6%' -'E .E. W * .-'*.' *%' FJ -'@TD@ @-D@' 9 . @./@ ' -' @/@ A' -B' . '*G %' 6 @ *G@ -'*G@'G 6G@ ' %'E@ E@*7 A' 6 / -6'%* @-6*G'*.'*G@' . J@ ' -# >% -6' *'*. ' *%' . J -' @/@ (' -# *G@' G 6G@%*' %* *@'*.' J 9 DG' -A' $@ -6'D -' ** -' %'G *' -* > *@' 7- . -' J *G'*G@' %7E @>@' .# ' -' JG DG' *G.76G*' -# @-%@ @' B@'%J .J@#'7E' -' '%E *7 '%* *@' >. @' -.$@' *G -'@ *G@ Y '%* *@' JG DG' .* --% #@% 6- *@#' $A' *$@' - >@' .'@D%* %A' .'*G %' %* *@' .* -7%' # #' -.*' *G -B' %G *' > -'D.7 #' *' -' @TD@E*' * -% @-*A' -# .DD %D- A' JG @' $@' @>(-@#' -'*G %' @%G A' @' (@ G E%' /@/@-' .>' %.' $ @' -#' >E@ @*' %B@*DG' %'*G@' $./@' *' >A' $@' %@-'*G *'G@' EG W .%.EGA' . ' .* -7%' J %' .-@' . ' @> B $@' E.J@' -#' %A> >@* A' 9 . @' *G -' *G *(*G.76G' *'D -W -.*' $@' % # *.' $@' 7*@' @@' .>' -D 7'@ @< >@- %' *G@ @' %' @ '%.$@ -@%%' -' *G@' >-#' . ' *%' 7*G. (*G@' # D7 * @%' D.--@D*@#' J *G' *$@' # / -@%@ %7$%%*@-D@' -#7- /@ % *A' -' @ *.-' *.'*G@' -# / #7 *A' . '>@-' *G.76G' *G@A'D ---' $@' % # *.' $@' %. /@#' @' E @%@-*@#' -' ' > --@' *.' JG DG' ** @' .$@D* .-' D -' $@' * B@-' -*@ W @D*7 A' -# 6 -%*' JG @G' -.' %@ .7%' DG 6@' . ' @/@ @-D@' D -' $@' $.76G*' 6 -' *G.76G' .* -7%' ? %#@@E A' E@-@* *@#' J *G' *G@' %@-%@' *G@' - @ . *A' . '> *@ '*G -6%' *.'%E *7 'G@ # #' -.*' . J' *G %@-%@' *.' $ -#' G >' *.' *G@ $@ 7*A' . '*G@' ?. # @/@-'.-' *%' > *@ '%#@' % %' E. J@ 7 A' %G@J -' -' G %' D * D %>' . ' *G@' -.%* D' *G@. @%'5)"" 3' 'NH' *' >7%*' $@' % #' G. J@/@ ' *G *' .* -7%' J % $A' -.' >@ -%'%.' %* . -6' .-' *G@' E D* D ' %#@.' $ %' EG .%.EGA' %G@' J %' .-' *G@' *G@. @* D '%#@' -' *G@' -D7 D * .-' . 'E D* D ' D.-#7D*' G@' %' %-@ . '*.' *G@' *. D%' %' G@' %%7E@ . ' *.' *G@>' -' @-*G7% %>' -# -' *G@. @* D ' D.>E @*@-@%%' %' @ * .-' *.' *G@>' J %' /@ A' % > ' *.' *G@

@ * . , ' . ' 6@-'*.' -67%* -!' -#' .'*GZ' @@B' > -#' *.' *G@'+ . > -' > -#6@-@ A' %E .* D ' #@ @D*%' @ DG' *G@ D > T' JG@-'G@' D. > @%' *.' *G@' D@-* 'E. -*'. 'G % JG. @ %A%*@-. '*G@' d'@D%* %A e' . ' 7 - . -'. '*G@' %. . ' ? *G .#' ? G@-' . -D@' *G@' E. %% $ *A'. '%7DG' '%* *@' %6 -*@#'*G@' 7@%* . -' G . J' *. ' ** -' * '$@D. > @%. '* -%D@-#@-* >E. *'' -D@ ' 7* -*. ' *G % 7@%* . -' . * - 7%' -@ @ ' @-*@ %' J *G' -A' %@ .7%-@%%' @'*@ %' 7%' -#@@#' *G *' J@' @ *. ' @* @' -*. ' .7 %@ /@%' -*. ' *G@' %@ -D@' . ' .7 ' . J -' G@ <*%' 7*' ?G@-'*G % %% #' .*G@ ' D. -% #@ * . -%' >E@ * / A' E @%%' . ' -' -%J@ 1' . J' % %7DG' ' @* @ > @-*' -*. ' .7 %@ /@%* . ' $@' # %* -67 %G@#' . > ' -#. @-D@' -# / G *A'8' . J' %' *' @ *@#' *. ' .7 ' D. -#7D*' -' @T*@ - ' > **@ %'8' %' *' *. ' G@' D. -% #@ @#' -' -*@ D. 7 %@' J *G' .#' -#' '%. ' %' *' *G. ' % > @' % E A@ 8' I . ' E A@ ' %' - .*' ' > <@D. 6- %@#' -' G %' %A%*@ > ' *G. 76G' G %' * @ *> @-*' . '*G % %7$ @D*' *. ' %' . ' *G@' % 6G*@%*' -#' > . %*' *G@. @* D ' B -#' %' *' ' #7*A' *. ' D7 * / *@' *G %' d @D%* %Ae' # @D* A' . ' % *' ' @J #' *G *' D. > @%' *. ' 7%' -' *G@' 7 > @-*' . ' .7 ' #7*A8' D* D ' 7@%* . -% . ' *G %' %. *' @' 6 -. @#' $A' .* - 7%(-#' A@*' *G@' / / A -6' E. J @' . ' G %' JG. @' %A%*@ >' #@E@-#% . -' *G@ ' -%J@ ' -#' *G@' D*' %' *G *' JG @' 7 > ' -A' D. -%D .7%' E7 !%@' . '7-#@ / 7 -6' > . *A' G@' A@*' @6 #%' *G@' JG. @' > *@ '%D@-@' -' JG DG' J @' @' D %*' %' %. ' J' ' @6 . -' ' %' *. ' *G -B' *G *' . 7 ' D. -#7D*' -' *G *' @6 . -' -@@#% %D D@ A' -A' #@* @#' . ' D @ 7 ' %D 7* -A' .>' ' EG .%. EG@ ' G@' 67 # -D@' . ' @@ -6' JG@-' 7@%* . -%' . ' D. -W #7D*' @' E7*' % #@' -@D@%% A' %%7 > @%' $' @ -# $%* D*' > > (-#' G @' -# $%* D*' *G. ' @*G D ' *@ DG -6' . ' .* -7 ' 7 -#@- $ A' %' @ .' *' J %' *G *' @. E *. - % > ' @/@-' *' *%' /@ A' $@%* ' J %' .' / * A' - @ . ' *. ' G %* - *A' *' %' -' *G@ 6 . 7 -#' . ' # A' E D* D ' @' *G *' *G@' > . %*' 7$W > @' %E *7 ' @TD@ @-D@' G %' *%' . . *(' *G %' *G@ @. E *. - %*%' -@/@ 'B-@J(. '*G %' G %* - *A' % ! ' JG. @' G %' -@/@ ' $@@-' 6-. -* @ G E%' -#@@#' *G@' - @ . ' > -#%' >. -6' *G@' @. E *. - D' EG . %. EG@ %' $ ' > . @' # %D@ -W > @-*' . ' 7*G' *G -' @* 7 ' G > %@ '*G. 76G' -' *G@' > . %*' D@ @$ *@#' . '*G@ > ' %7DG' % . EGA A' -#' & > $ DG7%' *G@' # %D@ - > @-*' . ' *' J %' -. *' > @ @ A' E * ' G7*' # %*. *@#' $A' -' 7 - J . *GA' $ %' G@' E D* D ' > . *A' . ' @. E *. - % > ' *@ ' *G@' #@ *G' . ' . * - 7%' *@-#@#' > . @' -# - . @' *. ' @-* @' *%@ ' -' *G@' E. @ > D ' #/. D DA' . ' *G@' E 6 -' J . %G E' . ' D -' *G@ @' $@' -A' > %* B@' %' *. ' *G@' @ %. -' JGA' *G %' J %' *G@' D %@' ' *' J @ @' E. %% $ @' *. ' #. 7$*' *G *' *G@' -. $ @ ' ; @ @ > @ *%' . ' @. E *. - % > ' J @ @' B -# @#' 3A' ' #@% @' *. ' @ > 7 *@' G %* - *A' *' J . 7 #' %* ' - . *' $@' E. %% $ @' *. ' @-*@ * -' ' % > ' #. 7$*' J *G' @%E@D*' *. ' *G % ' *%' ? . %*' % #@' G@' -D@' . ' E 6 - % > ' J *G' *G@' @. E *. - D' EG . %. EGA' D7 W > - *@#' %' %' J @ *' B-. J -' -' *G@' * > @' -# -' <*G@' E@ %. -' . ' &7 -' *' %' JG. A' . -*' . ' *G@ 7@%* . -' *. ' %7EE. %@' *G *' *G@' @T* . # - A' #@/@ . E > @-' . ' D@ @ > . - % > ' JG DG' &7 -' -* . #7D@#' . ' *G@' G. -. 7 ' . ' &7E *@ ' -#' E. ' J %' . DD % . -@#' $A' -A' %7##@-' DD@%%' . ' 6@-7 -@' @ /. 7 ' . ' *G. %@' #@ * @%' . ' -' D*' J %' *G@' @%7 *' . ' -A' G - 6' $7*' ' @%. 7* . -' *. ' . 7*%G -@' G %* - *A' -' @ 6 . 7%' @-*G7% %> ' . ' %' *G %' > @ @ A' ' #@#7D* . -' . > ' *G@' 6@-@ ' - *7 @' . ' *G@' D %@(' *' %' %7EE. *@#' $A' @ > B $ @' %E@D D' E. -*%' $. *G' %' @TG $ *@#' $A' &7 -' G > W %@ ' -#' $A' . *G@ ' > . @' EG .%. EG D' > -#%' ?@' B-. J' *G *' &7 -' #@-* A' #@% @#' -. *' > @ @ A EG .%. EG D' -% 6G*' $7*' %* E@ - *7-# E. J@ (' *G %' @#' G > ' *. ' * B@' . ' G 7' A' -#@. 7-%@* . ' *G *' .6 -*' #@ @' -' > 6 D ' *%' 9 T > 7%' *G@' *G -' #/ %@ %' JG. ' E . @%%@#' -. * 7-6' > . @' *G -'*G@*@ DG -6' . ' J %#. > ') @@' *' 9 : --G' l' 3 * l' c. -6' $@ . @' &7 -'*G@' !*@ - !' *. ' $ -6' *G@' %7E@ - *7 ' -*. ' D . %@' D. --@D* . -' J *G' *G@' # A' @' . ' > -' EE@ %' -' J @ <' B-. J -' J * -6%' . ' @. E *. - %*' EG . %. EG@ %(-' *G@' /@%' . ' *A' G 6. @ -' *G -' % ' @. E *. - %*' EG . %. EG@ ' *G@' *J . ' %DG . $' J @ @' #@%@ A' D. -W -@D*@#' @@' *' . -' ED3 *THJ7% l' J H' -' '*G@%@' $. 6 EG @%' @' . 7 -#' *J . ' @ @ > @-*%' -@/@ ' %@@-' -' @@B' . ' . > -' EG . %. EGA' * ' G %* -*A' $@D > @' E. J @ ' *G *' . D@#' *%@ ' . -' *G@' **@-* . -' . ' > @-1' %*' *G@' %@** -6' -E' . ' %. > @' -# / #7 ' EG . %. EG@ ' -@*' > @ @ A' %' *@ DG@ ' G. J @/@ ' 6 @ *' $7*' % # / -@ A' -%E @#' -# @T@ D % -6' D. > > -#' ./@ ' > @-' $A' %7E@ W - *7 ' - @-D@(-#' %@D. -# A' *G@' ** $7* . -' *. ' %7DG' EG . %. EG@ ' . ' > D7 . 7%' E. J @ %' . ' *@- $ @' DD. 7-*' G %@/@ ' $@@-' 6 /@-' . ' %7DG' $. W 6 EG @%' %' *G. %@' G@ @' @ @ @#' *. ' @TD@E*' *G *' JG DG' @6 #%' *G@ > ' %' D. > E. %@#' J *G' *G@' E7 W E. %@')D. -%D . 7% . ' 7-D. -%D . 7%H . ' -' * > * -6' *G *' G@ *G@- %> ' D. 7 #' @ 7 ' G %* -*A' ' E. -*%' -' JG DG' G %* -%' EE@ @#' *. ' *G@' Ģ E. E7 ' > -#' J *G' ' . D@' JG DG' -. ' > @ @' @TW G $ * . -' . ' @ %. - 6' E. J @ %' D. - #' E @*@-#' *. ' @ 7 ' . '# # *G@' *@-#@G@A' G@ @%E. B@-' . '@/@ ' @ %' @. E *. - %> (' J @' -#' *' -' *G@' $. 6 EGA' . '& > $ DG7%' $A' -- E 7%(-'*G@' @' . ' . D 7%' $A' 9 -7%

7*' *G. 76G' -' 7 - J . *GA' / A' J %' *G@' . 6 -#' -D@ -* /@' *. '%7DG' @E @%@ -* * . -%' %' *G. %@' 7%*' -. * D@#' -# %. ' *. ' *G@' @TD@%% /@ D@ @ > . <' - %> ' . ' &7 -' *' J . 7 #' G@' -D. @D*' *. ' %7EW E. %@' *G *' *G@' @. E *. - D' EG . %. EGA' J %' E7** -6' -A' %@/@ @ . '7 - - *7 '%* -' . -' *%@ ' -' * B -6' -*. ' *%' %A%*@ > ' @ @ > @ - *%' %7DG' % *G@%@ ' G@' *@ DG -6' . ' *. ' G > %@ ' J %' %. ' DG' -' %A > E W *G@* D' E. J @ ' *G *' *' @#' *%@ ' - *7 A' *. ' D / -6%' . ' *G@' E. E7 ' > -#' JG DG' D. #@ ' @ ' @ 6 . 7%' %%. D *. -' *7*' . ' D@ @ > . - ' J . %G E' G*! ' JG@-' @. E *. - % > ' < E . D@@#@#' *. ' E @%% *G@%@' E. -*%' . -*G@' - . * D@' . ' > @-' -# *. ' * @ *' *G@ > ' % -' -*@6 ' E *' . ' *%' . J -' *G@. A' *' G #' E @-*A' . '% -D* . -' -' *%' -G@ *@#' #. D* -@%' . ' %7DG' ' D. 7 %@' *G. 76G' *G@' > > @# *@' > E7 %@' D > @' . > ' -' @T*@ - ' 7 *@ ' G@' . J -6' E %% 6@' . > ' DG@ . *' E7*%' *G@' - *7 ' - * @%' . ' @. E *. - % > ' . ' > A%* D' D@ @ > . - ' @ 6 . -' /@ A' %* B -6 A' *G. 76G' *' > 7%*' - .*' $@* B@-' ' @TG $ * - 6' *G@' J 9 @' D %@

d G@' @T -# -' EG . %. EGA' %. . -' . J@#' *%@ ' *. ' $@' # J -' 6*. ' @T* / 6 -D@' -#' %7E@ W %* * . - ' ' ? @' . ' *G %' 6@' D -' %@ D@A' D. > W E @G@-#' G. J ' ' EG . %. EG D ' %DG. ' D. 7 #' @ -#' *%@ ' %@ . 7% A' *. ' %7DG' ' E *' -*' 7 ' %7 E %@' % #7@' *. ' . 7 ' 7#6 > @ -*' . ' . @ -* ' EG . %. EGA' $@ -6' > @#' . -' *G@' -@%' . ' *G > . #@ > ' E * ' G *' EG . %. EGA' $ #6@#' . / @ ' *G@' 67 ' J G DG' %@E *@%' *G@' J . #' . ' %@ - %@' . > ' *G@' J . #' . ' 7 @ @D*7 ' * 7*G' $A' -' --7 > @ $ @' > 7 * *7#@' . ' E. J @ %' . ' @/@ A' - *7 @' -# -B' -#' %7EW E. %@#' -' -*@ D. 7 %@' > . @' . ' @%% -* > *@' *. ' @T %*' $@*J @@-' > -' -#*G > @' E. J @ %' ? GA' *G@G

%G.7 #' *' -.*' G /@' DD@E*@#'J *'G' *G@' -@D@%% A' @%@ /@%'*G@' $@ @' -'*G@'6.#%8' ? S' *' %.'# W D7 *' . ' **.' %@@' -'*G@' EE *.-'. ' ' .#' *G@' D.-' --D *.-' J *G'%7DG'. '%7DG' 'E.J@ '8' G@' %.7'. '> -' -'*G@'*@ DG -6'. '* @' @T -# -%' %'# %*-@*' $ *' -.*' %@E *@' .>' *G@' # / -*A(*'*.7DG@%' *G@'# / -*A'.-' '%#@%'. ' *%' -*7 @' *' E.%%@%%@%' *G@' D7 * @%' JG DG' @- $@ *' *.' D.>>7-D *@' J *G' *G@' # / -@' -' @/@ A' #@6 @@'. ' *G@' -*@ /@- -6' %D @' A' @D%* %A' *' 7-*@%' J *G' *G@' %7E @>@' .#($A' E7 @' *G.76G*' *' @-W *@ %' -*.' @ *..% J *' *'*G@' J. #'. ' -*@ @D*7 ' * 7* ('$A' *G@' %.7' -# *G@' >6. * -' *' G %' D.>>7-. -' J *G' #@>6@' -' G@ .@% -#' *G@' -*@ >@# *@' E.J@ %' JG DG' * -%> *' @' -# 6G*'*.' *G@' -*7 ' J. #' ?G *' *G@-' %' *G@ @' %7 E %-6' -' *G@ D*' *G *' *G@' EG .%.EG@' %D W D@%' -/.B@%' .' @/.B@%' %7E@ -*7 ' E.J@ %' *' G %' -@@#' 7%*' %' *G@' E @%*' #.@%8' ' ' ' G@' D @@#' .' *G@' @T -# -% $ %@% *%@#' .-' *G@' #@-*' *A' .' @ 6.7%' $@ ' J *G' EG .%.EG D' #.DW * -@' ' *%' @T* / 6 -D@%' -#' %7E@ %* *.-% G /@' *G@ ' . 6 -' @-* @A' -' *G@' EG .%.EGA' *%@ e') -% *@#' .>' DG@ .*' /. ' ' EE' ^aO<N H /7@' *' %' % DG@ .*' G@ @' %* *@%' *G *' *G@' @.E *.-D' EG .%.EGA' J %' -/.B@#' ?' #' -# -*7 A' # #' *' G@' @.E *.-D' *G@7 6A' J *G' *%' %E@-# #' *7 ' -# *%' / 7-*@#' > D@%' 7*' *' %6.-6' *..' ' *.' % A' % DG@ .*' #.@% Ô*G *' *G@' EG .%.EGA' J %' *G@' E @-*' . ' *G@' *G@7 6A' -# *G@' *7 ' G@' *.B@-%' @' -.*' *G.%@' . ' * 7@' E @-* 6@' G@' EG .%.EGA' G #' %7$* @' -*@%' . ' *G@' *7 ('$7*' *G.%@' -W * @%' J.7 #' -.*' G /@' $@@-' $ .76G*' -*.' D* /@' > -@%* *.-' G #' -.*' 6 .%%@' -# >.@' E.J@ W 7' >.* /@' D.>@' -*.' E A' -# *G *' >.* /@' J %' *G@' #@% @' *.' > -* -' *G@' >E@ '%7E @W > DA' . ' .>@' .-' *G@' %E *7 ' % J@' % @.-' *G@' >@ ' % #@' -# *G@' D.-%@ 7@-*' @ .7%A' . ' G %* -*A' -# **@>E*%*.' / ' *G@' E@D7W ' E.J@' JG DG' G %* -*A' @T@ *@#' *' % >E.%% $@.' D.7 %@' -.*'*.' * @ *' *G %' !@D*'. ' @.E *.-%>*')JG DG' S@> B $A' $%@-*' .>' .* -7%H %.-@' >7DG' *.' $@' @6 @**@# *' J.7 #' -#@@#'$@'7-7%*'*.' 7#6@'. '*G@' JG. @' %@ @%' . ' @.E *.-D' EG .%.EG@' %' @' .* -7%' $A' *G@%@' E. -*%' . ' *G@ *' E D*D@' G@A' G @' *G %' >@ *'*G *' *G@A'E @%@ /@#*G@'6..#' @@>@-*%' . ' EG .%.EGA' % ?@' %* E%@%(' *%' @@' %E *' - 7 A' *%*. @ -D@' *G@' %@-%@' .'#7*A' -# @/@@-D@' . '*G@' E %*-%E @#' $A' *' @*' ' *G@A' E @%@ /@#' >7DG' . '*G %' *G@A' ##@# -.*G -6' *'G@' JG. @'%7$%* -D@' . ' @.E *.-%>' %D.-' -@#' -' .*-7%' -#' -' .*-7%' .-@' G@ ##*.-%' -#@TE -%.-%' '& >$ D$'%' -# *G@' >7DG' >. @' @ $. *@' .-@%. ' .D-%'D.-W * -' -.' @J' D @>@-*(' *G@A' @' -.*' E7 @ A' $ * A' *G@A' @%*' *' '@/@ *%.-' 7 *@'%7E@ W D '6.7-#%' *' > A' $@' %-%E@D*@#' %' ! @' %766@%*%' *G *' ' @ 6.7%' >.* /@' -' >@ A' ' #@% @' *.' -*.#7D@' %.>@' %* .-6@' %7EE. *' . ' E. A*G@ %>' *G -' -A' JG DG' .*-7%' G #6 /@-' J %' JG *' -#7D@#' .D-' *.' >@' -' G %' EG .W %.EGA' *G@' GAE.*G@% %' . ' *G@' -#@E@-#@-*' 7-*@% ' JG DG' @%7$. #-*@' *.' *G@' %7E @>@' 7-*A JG DG' @ 7* ' @.E *.-%>' $ #'-.' @%G#@/@.E>@-*% .' *G %' *G@' DG.. ' . EGA A') $.7*' ;' QMM' *.' M"bH' *G@' $@%*' E7E '. ' .*-7%' J %*G@' %*' -' JG.>' *G@' $ % .' -*6.-%>' *.' G %-*A' EE@ @#' -#' *G@' EG .%.E' -' JG.>' E' ' .*G@ %' *' EE@ @#' >.%*' B@@-A' *' %' -#@@#' -' *G %' @ *.-' *G *' .!GA A' %DG@ A' B .`-(-#' *G.76G' J@' D --.*' *' JG *' @ @D*' G %' ** DB' .-' G %* -*A' G #' -' *G@' J A' . ' D*- A' E .W >.*-6' *G@' D 7%@' . ' E 6-%>' *G@' > C-@' -' JG DG' G@' %>@-*.-@#' $A' *G@' G %* -' *G@ %E./@%' *G *' G %' * @ *%@' "-' , ' +, -4-' E.%%@%%@#' >. @' *G -' .#- A' @ --6' -# D7*@-@%%' G@' * @ *%@' *%@ ' G.J@/@ ' #.@% -.*'%7 / /@' -#' JG *' @ B-.J' . ' *' %' > -A' #@ /@#' .>' *G@' @ @-D@%' > #@' $A' &@ .>@' -# 7%@$ 7%' ?@' > A' -@' .>' JG *' 767%* -@ *@ %' 7%' 5 '+2' *TT' QM' Q#' *G *' E. EGA A' J.7 #' -.*' G /@' $@@-' 7-J -6' *.'%@*' G %*' .-' '@/@' J *G' %7DG' 'EG .%.EG@' %' G %' .J-' G@.' A*>`e!!H ! '!!O .#- A' @D @D*D >--@' JG DG' E @/ @#'%.' 6@ A' *' *G *' @E.DG' $.*G' -' EG .%.EGA' -# @6.-' -' @%E@D*' .' G %' .J-' EG .%.EGA' .EGA A' % *G@' *.'$@ D.-% #@ @#' % *G@' E.E** %@' .' .* -7%(' -.* *G *' $@' J %' @ 7 *.' G %' > %*@' 'D.>E @G@-W % /@-@%%' .' @ '%.$@-@%%') % .'D.7 %@' G@ @' ' %G. *' .' G >' -' . 6- *AH(' $7*' G@' G #*G@' #/ -* 6@' -' D @ -@%%' .'%*A @' -# G@' B-@J' JG *' - A' >@-' J.7 #' 7-#@ %* -#' ?G@-' G@' @TE @%%@% G %' .J-' @@ -6%' .' @ 6.-' -# #7*A' %' -' *G@' @E %*@' *.' G %J @' AD@ 'G@ #.@%' *' -.*' J *G.7*' #6-*A' -# % >E D *A *' %' #@%D@-*' .>' . EGA A' *.' G %' E7E' & >$ DG7%(' .' -' & >G DG7%' J@' %*' -# #@ -*@ A' *G *' #> T*7 @.'*G@' D 7# *@%' .'*G@' E 6 -' @'6$-'J *G'EG .%.EG D' @%@ DG'.'JG DG' %.' >7DG' >@-*.-'G #' -.*' 6 %@ $@!' >#@ $./@' G@' @T* .# - A' @E7* *.-'.'& >$ DG7%' -' G % .J-' -# %7DD@@# -6' 6@%' %' -.*' 7%* @#' $A' -A' .'G %' @T* -*' J *-6%(' $-*' JG@ @' %.' >7DG' G % $@@-' .%*' *' J.7 #' $@' 7- '*.' -% %*' *.' >7DG' .-'*$@' J@ B-@%%' .'*G *' JG DG' G %' $@@-' E @W %@ /@# 7*' *' %' -'*G@' @>E@ .' &7 -' 5G& 'MM^' *. ;7 FMH' -# G %' E$.%.EG D' @-#%' *G *' @.W E *.-%>'6.@%#.J-'*.' '-# ' G@' -' C -A' @%E@D*%' %* .-6' -# #> $@' DG D*@' ' &7W -'D --.*' #%6-%@' .>' -A' .-@ *G@' D*' *G *' G@' @-*' -'@-*G7% %* D' #*.' @ 6.-%' %A%*@>' . ' *G@' >.%*' D.-*@>E* @' B -#(' -# *G *' G % EG .%.EGA' %G @#' -' > -A' @%E@D*%' *G@' 7 *%' . ' *G *' @ 6.- ?G@-' E 6 -%>' J %' - A' ./@ *G .J-' -# -D E $@' .' #@/@.E -6' .-' -A' 6@' %D @' -*.' *G *' %A%*@>' . ' *G@7 6 ' >A%*D' -# > 6D ' *@%' -' JG DG' &7 -' #@ 6G*@#' *G@ @' % ' D@ * -' @/ / ' .'@TD@ @-D@' >.-6' *G@' EG .W %.EG@ %' .'*G@' @.E *.$ D'%DG.. ' G %' >.%*' E @ %-6 A' %G@J-' -' @ .D @%' JG.' /@#' -' *G@' %*' E *'.'*G@' E 6 -' @ 6.-' %%7EE.%@#' J *G' .>@' @ %.-' *.' G /@' %7$ @D*@#' G >' *.' E@ %@D7*' .-' 7*' *.' 7#6@' .>' G %' @T* -*' J *-6%' *G@' E 6 -%>' . ' @.# ' G #' -' *' /@ A' ** @' . ' %7E@ %* *.-' . ' @/@-' .'@T@@%% /@ D@ @>.-(' G % @ 6.-%' #.D* -@%' @' . ' @T* @>@ A' E7 @ DG D*@' -# G %' >. *A' %' .'*G -' @.D @%' 'a^Q'*.< 'a bH*G.-6G' G@' *.' EE@ %*.'G @'%7 @ @#' .'G %' #G@ @-D@

*.'E 6 - %>') @%%- " *, J 2 **G -' @ .<
D @%H' ' '*G@' @.E *.- D'%DG..' .D .%'J %'
*G@' 6 @ *@%*' -# /@%*' E@ %@/@ -6'% %*@> * %@ '
*G@'J *@ ' > .%*' #@*@ > -@# *.' @*' -.' @ @>@-*'
.E' J G DG' G %E @##D@%%. %' G #' -% %*@#' .- ' '
G.%@' @ @>@-'%@ #$@@-'-- @ % A'* 7%*J. *GA'
%7DG' %A%*@> * % * .-' D.- #' %* ' -.*' G /@' $@@-'
% * % D*. A' J *G.7*'*G@'>.%*'E@-@* * -6' -% 6G*'
7*' JG@-'*' %' @>@>$@ @#*G *'*G@' @.E *.- D'
%A%*@>' G #'`$@. @' G % * >@' $@@-' %7$ @D*@#' -.*'
>@ @ A'*.' $ * A'EG .%.EG D ' DD @* .-%'$7*'
%.'> T@#' -#' @-* -6 @#' J *G' *G@' . @%'. ' '
#@D A -6' @ 6 .-' *G@' * %B' J G DG' .D -%' %@*'
G >%@ ' > A' J @ ' $@' *G.76G*' ' G.E@ @%% .-@'
@/@ *G@ @%% ' >.#@>' D * D%' G /@' -.*' %E.B@-'
7- /.7 $ A'. ' .D 7%(*G.76G' -.' .-@' G %
$@@-' .7-#'*.'%@D.-#'*G@' $. #'.E - .-'. ' .7% -'
*G *' -' .D 7%' ' *G@' A%' . ' -D @-*' EG .W
%.EGA' .>' EG@7%' *.'V@-.' -#' .* -7%' @
D.-D@-* *@#' -#' @<@> **@#' 7*' G *' .D 7%(
J %' ' $. .7%' -# D.-%D @-* .7% %*7#@-*' *G@ @'
D -' $@' -.' #.7$*(% %.' *G *' *G@' %D@* D %>'
J G DG' G@' E D* %@#')*G.76G' B@' *G@' >.- %* D'
%D@* D %>' *' #.@%' -.*' >@@*' *G@' EE ./ ' .' *G@'
E @%@-*' 6@H' J %' *G@' E . .' ' % -D@ @' -#%@ <
#@-A -6'%E *' @'D.%@%' *G@' -@' .' >E. * -*'
@.E *.- D' EG .%.EG@ %(' . ' >E D -%' -#
A>E .#. 7%' *' J ' %- D@ *.' >@-*.-' *G@'
- >@%' @/@ *G@ @%%' ' %*' A' . ' *G@' EG .W
%.EGA' -6@ @#' -' *G@' D@ @$ *@#' -#7-. *7- *@'
.@*G 7%(' J G.%@' 7-#@%@ /@#' #@ *G' -.$ @' DG W
D*@ ' -#' *.7DG -6' * @ *%@' ' + "- " *
. >' ' -.*' 7- -*@ @%* -6' . ' 7-J. *GA' D .%@' *.'
'EG .%.EGA'. '> T@#'*G.76G'%* B -6' DG D*@
G.76G' >.%*' *G@' - >@%' D.--@D*@#' J *G'
*G@' @.E *.- D' EG .%.EGA' @' G@ *G@-' -#
*G.76G' *G@' EG .%.EGA' *%@ ' J %' *7 -@#' -*.'
.-@' .'*G@'6 @ *' $7 J B%'. ' -6' E 6 - %>'
*G@' - >@%' . '.@*G 7%' -# .-6'$@ . @' G >'. '
. @ @% 7%')*G@' -%* 7D*. '. ' 7- E 7%H' @'E .W
$ $@' @TD@E* .-%(*G *' . ' A-@% 7%' *G@' J @ <
B-.J -'$ %G.E' . ' A @-@' 'D@ * -'@TD@E* .-
G@' D.--@T .-' . ' @.E *.- %>' J *G' G %W
* -*A'> A $@'%7>>@#'7E' -'*G@' . .J -6'J A'
$.7*' *G@' $@6 -- -6' . '*G@' *G #' D@-*7 A' -<'
D @-*'EG .%.EGA'J %B -# @#' -*.'-@J' -#%7##@-'
@' -' @T -# '*G .76G' - 7@-D@%'. 'JG DG' *' %
@ %.- $ @'*.'$@ @/@'*G *' G %* -*A'J %' -' >W
E. * -*'E *(-#'J %*G7% @#'*.'%* B@'$ DBJ #%'
-*.' @6 .-%' J G DG' G #'$@@-' .-6' 6.' @ *'$@G -#'
*G@' . 6 - *.- D' DG --@' J G DG' . ' -W
D @-*' EG .%.EG @%' G # >.%*' . '*G *' @%G-@%%'
-# @-*G7% %>' *G *' @@ -6' *@' ' G 6G@ '
J. #'J G DG'*G@'G@ *G@-'% J' >.-6' G %* -%'
I.'%.>@'* >@ G %* -*A' -# *.-%>' J@-*'
%#@'$A'%#@' -'E@ D@' *'> 6G*'G /@'$@@-'G.E@#
*G *'J *G'>@-' B@' @>@-*' -# 6@-'.-'*G@'
.-@' %#@' -# >>.-%' -# .*-7@'.-'*G@'
.*G@ ' @ 6.-' -# EG .%.EGA'> 6G*'G /@'$@@-'
@D.-D @#' -# D. @%D@#' 7*' *G *' # #' -.*'
G EE@-(' .-' $.*G' %#@%' ' @D@%%..-'*..B'E D@('
-#'EG .%.EGA'$@D >@'*G@' $ **@' / ' -#'.EW
E.-@-*' J *G' >. @' -#' >. @' #@@E@- -6' -* W
6.-%>' .'*G@' %-6' @ 6.-' G@' D %%*..B'
E D@' -'&7 -4%* >@('*'@-#@#' -'*G@'*$. $!G'
#@ @ *' .'EG .%.EGA' JG DG' G #' ** DG@#' *%@ '
*.' E 6 -%>' *@' *G *' *>@' EG .%.EGA<
G.76G' -.' J *G.7*' J *@ %' J .*GA'.'@%*@@>'
G %' -.' @%G' .'. 6 - '%E -6(' -#'*' *'.%*'
%7DD7>$%' J *G.7*' '%* 766 @'E *A'*.' $W
* A' #@%E.*D' %7EE @%% .-'E *A'*.'*G@'6 .JW
-6'# B-@%%.'*G@' > ## @' 6@%'

G@' E -D E ' @D@-*' 7*G. *@%' .-' @.E W
.-%>' @'&7 @%' >.-' -# DG@.' -'*G@'
@%E@D* /@' G %*. @%' .'*G@' @T -# -'%DG..'
-#V@ @ ' -'G %' *G'/@#7>.'.' 'A, ,'
3 ':., "' @@' %.' .7 @*4% * -% *.-'.'
.*-7% -*.' I @-DG') %' ^ bNH' DG*@ %'
O C - ' C "') @' ^ FOH' -#
+ DG-@ 4% & ' &, - , '3 'A 4') @'
^ baH' @@' 7 *G@ '*G@' *D @%'.-' 7-.% T %'
" ' * - ' 5$ ' $* * '
. $ ' $ * ' -#' 7 -%' -'*G@'
E @%@-*'#D*.- A' _&' '9

9 ' ' ' 6@-*@> -' . ' -B'
.'JG.>' G@.#. @'J .*@' 'D.-%. *. A' @**@ .-'
*G@'#@ *G'.'G %J @') G@.#') '^ H'_c']

', - +-3(!"'1MI'1 +.::(/"I' #@-* @#'
%*G@'E @D*' -' 'M b') -*.-') - ' 4
' b" <b^"('+3'?, 3' 'EE'DTT'% H'JG.' -'
/ -'7 6@#'7E.-' *' >$.%@'*G@'6 / -6'7E'.'
G@'DG7 DG'. ' . - ' -'9 -' *'*G@'. #@'. '
G@@>E @%%&-% - ' .'*G@' -%') >$.%7%'
) ':: ' E'A '& '*'T/ 'NNb(' @>.-*'T'
^F (' @ '@ '/'M a H' _&']

' ')QH' D.7-*' ## @%%@#' $A'
9@@*-%'.'9.E%7@%* '.>'G %@T @' *'9@@*-
'aMF'T "3# 32'? 3'D E'^a^' -2'
$-.' aQH' _&'F]

:& ' -' $$ *' . ' ' >.- %*@ A'
-@ ' 2'.-@' .'*G@'G@ #%' .'*G@'>.#@ *@'
7*ADG -'E *A' -'a O'G@'J@-*'*.' .-%* -W
-.E@' -#D.>E -@#'.'*G@'@>E@.'V@-.'.'
G@' / .@-' E .D@@# -6% .' @*@' 9.76-% -'
6AE*' @'J %'%@-*'*.' @T -# -'D.-E -A'
J *G'*G@' 6./@ -.' %@- -%'*.'E .>.*@' G@ # -6'
>@ %7@%'$7*'J *G' -.' @%7*') / 6' ' '
QQH' @EG 7' *@ J #%'#@%@ *@#' *G@' 7*A<<
DG -%' -#G@#' '#%E7*@' J *G' @/@ -%'JG.'J %'
G@-' -'G %>.- %@ A' @EG 7% -#G %E *A'
* 7>EG@#' -#' @/@ -%' J %'@TE@ @#') / 6' '
MM'(@>'T/ MO (F a H' _ ' H

') H -' 6AE* -'$ %G.E' -'*G@' **@''
E *.'*G@' *'G '.'*G@'M #'D@-*7 A' @' J %'
*G@' @ # -6'DG >E.-'.'*G@'9 @G - -%' -'*G *'
D.7-* A'*>#J .*@' '$..B'D @#' 'd' @ 7* *.7'.'
G@' @6. %!e' -'J -DG'G@'D.- 7*@#*G.%@'JG.'
6 /@' -' @6. D' -*@ E @* *.-'*.'*G@'E %% 6@%
-'*G@'$..B'.' @/@ *.-'JG DG'%@@>'*.%E@ B. '
@6-'.'.7' . #'7E.-'*G %<@ *G' .' '*G.7% -#'
A@ %' ..-' *@'*G@' #@ *G'. ' @E.%'*G@' -<
#-@* D@' JG DG' G %'$..B'G #6 -@#' D 7%@#' *'.'
G@'> #@'*G@'%7$ @D*' %*'. '12,3'21.'# %D7%% .-(
@ J #%'. ' '. > ' @ *%@'$A' / 5 * ' &'
; $ ')%@@'*G *' *D @H' .-A% .%*G.7!G'
D.>$ * -6' *G@' / @J%'. ' @E.%'*G@ B%' .'G !'
J *G' *G@' G 6G@% B' @%E@D*' . 'G %' E @*A' -# G %
B-.J @#6@' . '*G@' D E*7 @%' -#' -'E *D- '
6 *@ 7 A' DB-.J #6!'*G@'%@ / D@' G@' G #' @-W
#@ @#'*G@' DG7 DG' $A'*G@' D.>E.%*.-'. 'GA>-%'
-'JG DG' > -A'. '*G@'$ @*G @-'*..B'6 @ *'#@ 6G*'
) 7%@$' ' \' / 'Qa H' _ >*7% %]' _ ' H

')QH' & ' ' '*G@' %*' $7*' .-@' . '
*G@' .> -'@>E@ . %'. '*G@ ?@%*' ' @' J %'*G@'
-@EG@J'. ' 9 D@ --%*G@' E * D -' -# EE W
@-*A' -G@ *@#'*G@' JG. @'. 'E *' .'G %7-D @4%'
> * -' E -D E *A' G@'@>E@ .' @.'6 /@'
G >' -' > 6@' *G@' -@D@' ' *G@' @>E @%%
@ - ')&.> -# *' ' 4' C.. -- * -#'D.-<

@ @#' .-' G >' *GZ' -B' . ' @>E@ . ' %' :@.' # @#' -' & -7 A' a8a' *G %' >7%*' G /@' $@@-' *' *@%*' *'* @'@-#' .'aOM' @'7 % %*'E .D >@#' @>E@ .' *' /@--' $A' .>* - -!' -'. D@' .' @.' -#' *@' / - 7 %G -6' G %' E @#@D@%%. ' AD@ -%' HO 5 3 * ') H]' J %' E .D >@#' *')>@'&***@'Qa'aOa' %'%G. *' @ >' # #' -.*' 7%* A' *G@' E %@%' -#' *G@' G.E@%' #.- 7% 5) -' ' ^F' -# / ' O' -' 9 6-@' A ' & ' / ' baF' bN H' >.%*' G %. ! A' @ #@# D*' %' *G@' D@%% .-'. ' /@ 6-@' -# *%' ! /@'#@ @-#@ %' *.' *G@' % 6.*G%' W- $ ') H f' G@' . J -6' A@ ' @%*@%' *G@' E * D -' @-*@ @#' /@-- ' *' G % EE . DG' .-' 767%*' Q' Œ1, " .4' LC-# " 4 4' .E.%' *.' *.-' -' > *' JG@ @' G@' @* -@#' $ %' G@ @# * A' E -D E *A' -# E@ G@E%%. >@'.*G@' 6>@-*%' .'*G@' ?@%*@ -' >E @' ? *G' *G@' * *@' . '@>E@ . ' G@' .- A' **@>E*' G@' > #@' *.' @6 -' G %' *G .-@' %@@>%' *.' G /@' $@@-' *.' %@-# -' @>$ %%A' *.' *G@' @>E@ . ' V@-.' -' aOO' ' aO ' @-* @ * -6' G %' %% %* -D@' V@-.' 6 /@' G >' ' J. #%' $7*' -.' %7$%* -* ' G@ E')9 DG7%' E' QMF' @#' -#. H' -'a "' G@' ? %> #@ @#' 9 A' N' -' G %'. J -'/ ' -@ ' .- ' $A' *.' -# / # ')9 D@ -7%' +, " . "* -' . '& * ' NMQH' DD. # -6' *.' .-@' DD.7-*' G %' E @#@D@%%. ' J %' >E D *@#' -' G %' #@ *G') A ') H f' < $]

- +((' H 1(I G

" ^ ')^H IM' ' ' ' '
) 7D -6@' 9 4' ^ " ' bH' %.-' . ' 7* .E ' JG.' J % % %*@' . ' .-%* -* -@' *G@' @ *' %' *G@' J %' E@ G E%' *G@' @E.* -' JG.' J %' D.-%7' -' 'M"A' -# G@' G >%@ ' J %' E .$ $ A' D.-%7' -' 'MMF

-' *G@' * .7$ @#' A@ ' *G *' . .J@#' *G@' #@ *G' . ' .-%* -% -# *G@' 7%7 E * .-' . ' 9 6-@-* 7%) 'Mb"H' G@' > #@' '$. #' **@>E*' .' @ %@' *G@' @>E @' -' *G@' M #' &7-@') # * -%' 9 - *G@' %%7>@# *G@' E7 E @' -@ ' .>@' %%@>$@#' '$ -# .' #@%E@ #.@%' -# 6 # *. %' > DG@#' 6 -%*' *G@' D *A' #@ J *G' 6 @ *' -6G*@ - D@*7%' *G@' E @*. -' E @ @D*' -# > #@ G >%@ ' > %*@' . ' .>@' @' 7%@#' G %' / D*. A' D 7@ A(*G@' G.7%@%' %* @@*%' -# *@>E @%' J@ @' @#' J *G' $ ..# -# D. E%@%' a -# *G@' E @ @D*' G >%@ ' J %' E7*' *.'#@ *G' %' * 7>EG' G. J@/@ ' J %' %G. *' .-@(9 6-@-* 7% %@-*' 6 -%*' G >' 9 D@ -7%' *G@' > %*@' . ' *G@' . D@%' ?G.' #@ @ *@#' -# B @#' G >' .-'*G@' ^%*' . '&7 A' -# G %' G@ # J % %* 7DB' . ' -# D @#' $.7*' *G@' D *A' .-' ' E. @')V.% >7%' 'aM!' D*. '3 '+ * O* -# aQ'(7* .E 7%' : ^^ H' _ I']

' ')QH' $ %G.E' . ' @*>.-*' -' 7/@ 6-@') @6' 7 ' : ' + " ' D E' MO' ' - ' 9 ' 'a^H(' $@ @/@#' *.' G /@' # @#' D*' QQ' M ') . ' S ' 'QQ' D*' T' F^M(' : ' 1, ' ' QQ (' @>' / ' ^QF' T / ' &QN H' _ ']

' ')MH' 'E @%$A*@' *' * -7>' 7-#@' G %' 7-D @' @ .#. 7%' *G@' $ %G.E' . ' *G *' E D@' %' #@ *G' -' MNF' @ D *@#' -' -*@ @%* -6' @**@' .>' &@ .>@' *.' @ .#. 7%' *' @ *@%' G %' @ - 7 %G>@-*' . ' ' > * A' @' -' /.7' . '/. 7-* A' E./@ *A' -# >.- DG %>' JG DG' G@ -*@-#@#*.' E7 %7@' -' 6AE*' 9@%.E.* > ' . ' *G@' %. *7#@%' . ' *G@' > * -' % -#%(G % . # - * .-' .>' JG DG' *' %*' G % >.#@%*A' 6 @ * A' %G -B(' -# - A' # % -*@-%@' -#

7 . ' ' ' '
7-J@ @#' #@/.* .-'*.' G %'E %*. '#7* @%' -@ . '&@ .>@4%' @**@ %')@E' bQ' @#' H' ' I .' 3 . 4'@*' (4 . 4'* 'MNa' % ## @%%@# *.' @E * -7%') . -' BB' ' 9 ' *' FQO'(@>'/ ' a"Q' T ' bMF' T ' ^M QN' M^' ^b"<^bb' Q"'<Q"Q(' @ ' / ' F"M' F"b' F"F H H. / C!'1OI G' ' H' ' G

' ' > *A' J *G' DG @-%' -' *G@ @ 6-' . ' -' G@' E @%*' . ' ' DG7 DG' #@# W D *@#' *.' *G@ ' >@>. A' *' .>@' %7$%D $@% ' #@D @@' . ' @6. A' *G@' @ *') .*' * T%/ ' ^MMN' (9 -% ' T' a H' @@' >. @'7-#@' $ '' -' ' +' ' -# @>' ' ^ N' M^F' 7' ^QO _]

' ! ' -.$@>-' ## @%%@# -' ' %@ #@D @* ' ** $7*@#' *.' E.E@ - %* % -%') %#. ' 9@ D *' . ' + ' E' 9 6-@' A ' & ' *' @TTT' FNM(' @>' T 'QbO' (@ @ ' ' . * / ' Na' # %D7%% -6' *% %.7 D@%H' _ &'

' .-@' .'*G@' $$@%%@% >@-*.-@# -' ' %E7 .7%' DG *@' .' ? G* @#' B -6' .' +@-* D' F" a(' $7*' .' *G@' @ # -6' d @$$ >' @/D @-#%>e' @ @-# >e' -.*G@' %'d'@*' @$$ >' @/D @-#%>e') ## -' -# *7$$%' ' QaF H' _ ']

')^H' ' ' ' '@>E@ .')^M*G' D*.$@ ' 'ba<N*G'&7-@' ;'BRI' I .'*G@ ZE7 E.%@%.'*G@' E @%@-*' J. B' *G@' -*@ @%*' .' @ .1% @' D@-* @%' -' G %' E@ %@D7* .-'.' *G@' G %* -%' I .' *G@' 6@-@ ' G %*. A' .' G %' @ 6-' %@@ 9@ <' / @' ' < / ' 7 -6' *G@' @ A' E *' .' *' G %* -*A' J %' --> .@%*@#' -# %@@>%' *.'G /@ %E @ #' E # A' *' .>@' .'#.7$*' *' @D@ /@# '6 @ *' >E@*7%' .>' *G@' E @ DG -6' .' *' 7' #7 -6'*G@' *J.' A@ %' *G *' . J@# G % / ' JG DG' E .$ $ A' .DD7 @#' @ A' -' 'F:' I .' 'E %.-@' .' G %' -B' G@' EE@ %' *.' G /@ $@@-' * @ *@#'B -# A' -#*.'G /@>@*' J *G' -.'G -#@ -D@ -' G %' J. B' 7*' $@ .@' .-6' '*@ $@' %*. >' J %' *.'$7 %*' .-'*G@' - -*' DG7 DG -' *G@' - 6G*' .' *G@' ^F*G' . '&7 A' 'Fa' ' @' $ .B@' .7*' >.-6' *G@' J ..#@-' $..*G% -# %G.E%' *G%*' J@ @' $7 *' 6 -%*'G@' @**% 9 T >7% -'*G@'/ @A' $@* J@@-'*G@' * -@ -#*G@' /@-< *-@' G *'E *' .'*G@' D *A' D.-' -@# -.' 6 @* G.7%@%' .'*@>E@%' .'%) # > %.- A'*.' @% !'*G@ >@%' $7*' D.-% %*@#' .' ' D .J#@#' > %@% .' G7>$ @' #J@ -6% -# %G.E%' 7' .' - >> $@ D.-*@-*%' G7%*G@' @' %..-' 6.*' %7DG' G.#' *G *' ' **@->' *.' DG@DB' *%' E .6 @%%' J@ @ / -' G@' .J@'E *%' .'*G@' D *A' $@D >@' '%@' . ' >@' JG DG' .DD % .- A' J@E*' ./@' E *%' .' *G@' G %'G@>%@ /@%' I .' % T' # A%*G@' @ 6@# * ' *' @ DG@#' *G@' ..*' .'*G@' % 7 -@' JG@ @' * J %' %*.EE@#' *' %*' $A' E7 -6' #.J-' ' -7>$@' . ' G.7%@%' -# *G7%' @ / -6' ' / D -*' %E D@' -' .-*' .' *' ..-' *@ J #%' '%@D.-#' @' $ .B@ .7*' -' *G@' 6 #@-%' . ' 6@ -7%' -@ ' *G@' -< D -' -# 6@#' .' *G @@' # A%' -' *G@' -. *G@ -' E *%' .' *G@' D *A' G.76G' *G@' .%%' ' @' J % @@%% *G -' -' *G@' %*' @' *G@' #@%* 7D* .-' .' *@>E @%' -# E7$ D' $7 # -=(%' J %' >. @' %@ .7%' A' *G@' *J.' @%' *G @@' .' *G@' .7 *@@-' @6 .-% -*.' JG DG' .>@' J %' # / #@#' J@ @' 7**@ A' #@W %* .A@#' .7 ' @%D E@# @-* @ A' -' *G@' @> - -6' %@/@-' $7*' @J' G.7%@% J@ @' @ *' %* -# -6' +@ ' J %' *' -* 7>' JG@-' *G@' @' $ .B@' .7*' -# # # -.*' @*7 -' *.' .>@' * ' *' G # >.%*' @ DG@# *G@' / %*' @# D@' JG DG' G@' G #' D.-%* 7D*@#' *.

J' 3Q " C ' G@' 7*7 @' Z- = !<. ' J % $. >' ' ' *' + 7 -' ' >$ '$ **'*G@' > > A' %% #' *.' G @'$@@-'. 6 - A' .>' @*@') - @ ' @*' &! * ' T H' -' D@- .- *A' J *G' *G@' * # `' * .-%' . ' *G@' > A' G@' D 7 @#' ' D / ' *G@ ' *G -' ' > * A' @E7* * .-' -#' J %' D.-%7 ' J *G' @%E % -' 'O^ ' -# J *G' @ > * -' -' 'N" ' -' *G@' %% %% - * @-' . ' '@ > * -' $A' *@EG -7%' *G@' @@#> -' -# ! ! *' . ' '. > * ' G@' J % @ @D*@#' %' @ > E@ . ' $A' *G@' %. # @ %' *G@' E@. E @' -# *G@' %@- *@' -# G % @ 6-' J %' # %* -67 %G@# $A' ' @/@ % ' . ' *G@' E. DA' . ' G % E @##@D@%%. ' G@' D. - -@T . -' . ' *@EG -7%' J *G' . > * ' ' J@' DD@E*' *G@' * # * . -' *G *' G@ -# I / 7%' @ > @ - %' J @ @' G *' -%' H / . (' -* A' -# W D *@' *G *' *G@' > . /@ > @ - ' *G *' E D@#' + @ / ' . -' *G@' *G . -@' . ' *G@' @ > E @' J %' C3 E *' *' @ %* ' #@% 6 - @#' *@' G *$@ ' ' > @ @' *. @ -*' %A%*@ > '. ' 6. @ > > @ - **G -' *G *' JG DG' G #' E @/ @#' 7 - #@ ' . > * -' 7D ! ' *' -A' *@' J %' *%' @6@. *' ! * ' A. G - ' J %' @D @#' . > ' G % @T @' -' * '. %! 7B@$' ' (' M" H' G@' D . J#' . ' 3@, ' JG. ' 7 - #@ ' *G@' G@ #%' . ' * @ %. -' *G@ %> ' -# &7# %> ' G # E @ @ @#' DD7% * . -% JG DG' -' *G@' - *7 @ . ' *G@' D %@' @ ' > . %* G@ / A' . -' *G@' E %* E %' J @ @' $ - %G@#' -# *G. %@' JG. ' G # $@@-' %@-*' *. ' E %. -' . ' @T @' -' *G@%@' DG 6@%' J@ @' @D! @#' -# ' %@*' *' $@ *A' ' @ > @ %7 @@ . ' *G@' @ > E@ . ' *G. 76G' -. *' # %* - @* A' G %* ' > ' *@ - #@#' -' *G@' % > @' # @D*G > ' E . / % . -' J %' > #@' . ' *G@' E. . ' $A' *G@' E7 DG %@' -# ' D7 * / < * @ - '. ' - #%' -%* *7 * . -%' *@ J #%%7EE. *@ ! ' -# @ - 6@#' $A' 6 - ' ? @ !' . 7 - #@#' . ' *G@' @#7D * . -' . ' . EG -% -# #@%* *7 *@' DG # @ - ' - *G@' D * @%' . ' * A' G@' E . G $ * . -' . ' *G@' 6 . J W -6' E D* D@' . ' D %* * . -' -# D *@#' ' G 6G@ ' > . *A') . -' %%' / ' QH ' G@' D . -%E DA' . ' E7 > 7% %%7%' ' > -' . ' %@ - *. ' -B ' -# *G@' #@ > -#%' . '*G@' @*. -' 7 #' G@ #@#' $A' *G@ ' E @ @D*' @ -7 ' %E@ 7%' . ' *G@' E7 - %G > @ - *' *G@' > 7 #@ @ %' . ' . > * -' ' #@W > -#' *. ' JG DG' *G@' @ > E@ . ' @ 7D* - *A' A @ #@#' $A' *G@' @T@D7* . -' . ' E@* . - 7% @D7 - #7% -#' *G@ ? C . ' - -* -# *G@' *J . ' J @ @' @ @D*@#' % D . -%7 % -' ; ' N ' -' *G@' D . 7 %@' . ' *G@' % > @' A@ 'G@' # @#' *@' ' %G. *' -@%% ' J %' D @#' *. ' *G@' %@ - *. %' -# G % > @ > . A' G . - . 7 @#' $A' *G@' D7%*. > A' E. *G@. % %' JG DG' ##@#' *G@' * ' @ . ' 4' *. ' G %- * @ ' G@' @E7 * W * . -' JG DG' G@' @ *' $@G -# G > ' %$@%*' % 7 - > @#' 7E' -' *G@' J . #%' . ' D *7%' JG . '%E@ B%' . ' G % @ 6 - ' % G / -6' . E@ - @#' *G@' d' , - 4C4 - .CC4*_' JG DG' -D 7#@#' *G@' @ 6 - %' . ' - ' # -' -# *G@' -*. - -@%' -# . ' *G@' @ > E@ . ' G > %@ ' %G / -6' 7 - *@#' ` -' 4' 3 -- . -* ". C4' . ' 4'e')' I ' . ' D ' MH ' _ ' '

: & ' > *A ' H - * $ * ' 1MMKI G

C - " + - - " ' H * G

+ ' @' %. ' 7 - #@ ' C $ *

')^H') JEH' R' D. - @%%. ' *' ' JG. ' # @#' . ' J . 7 - #%' - D*@#' $A' *G@' E. E7 D@ -' *G@' @ 6 - ' . '&7 E') .T ' / ! H' _ ']

')QH' ' 6 # *. ' > *A @#' 7 - #@ ' 9 T > -' DD. # - 6') . ' > @. -' @* EG %*@%) 7 7%' ' A 5 ' B *' - ' ' D* ' EE ' ^" O' ^" ' - ' > ' / ' < T (. ' . ' ' ' D* ' / ' F" H' @ > . - *') / ' M H' D. > > @ - *%' -' *G@' - * /@' JG DG' G@' D B' > . 7% -# %D -# .7% ']

') MH' $ %G. E' E' %7%' . -@' . ' *G. %@ $ - %G@#' . > ' *G@ ' %@@%' -' a N' $A' *G@' @ > E@ . ' V@ - . ' % @ *@#' $A' G@. EG - @% 5+, 4 ' %7$ ' a QH ' G@' *@T*' JG DG' %' G@ @' D. - 7%@#' 6 / @%' G %' %@@' -D. @D* A' $7*' *G@' * -' . ' ' %* % 7%' $. *G@D ** ' > @ - #%* *') .*' 1 ' D/ ' MQb ' ^QMNH' ' _ ']

') aH' $ I@$' ^a ' $ %G. E' . ' > *G7% -' AE 7%' E D@#' $A' @' , 7 @ - ') ' ^" O" H $@ . @ F "') D ' . ' . ' ' O' 9 *' ^ FaMH' _ ' ']

') G@' #G@ @ - *%' ' *G % E *A' J @ @' - > @#' >D > - ' $A' -' @# D*. ' *G@ @ > E@ . ' G@. #. % 7%' G@A' @ @D*' *G@' - > @ + @%*. - %' -# D ' *G@ > %@ / @%' G # @ - % H + @%*. - % > ' J %' *G@' G@ @%A' JG DG' > B@# *G@ @ @ 'E. * . -' . ' *G@' b*G' D@ - *7 A' % - % > ' > B@#' *G@' @ @ ' E. * . -' . ' *G@' a*G' D@ - *7 A' *' > B@#' *. . ' . - @' . ' *G@' 6 @ *' %* 6@% . -' *G@ . #' *. J #%' *G *' D. > E @*@' G %*. . ED ' D. - W * . -' *. ' JG DG' *G@' DG7 DG' G %' % - D@' 7 - 6' ? @' %G ' # %D7%% *G@' %7$ @D*' -' *G@' . J - 6' #@ I ' G@' %. 7 D@% . ' + @%*. - % > ' -# 4' @ * . -' *. ' E @/ . 7%' G@ @% @% ' ' *% %@' -# E . 6 @%% *. ' *G@' @. - - D ' . ' !G@% - % ' *% %7$%@ 7@ - *' G %*. A' J BG -' *G@' @ > ! @' * ' *G@ %7EE @%% . -' . ' *G@' %DG . . ' . ' #@%% ' $A' *G@' @ > W E@ . ' V@ - . ' 'a N' ' + @%*. - % > ' -' @ % ^' %' *. ' *G@' %. 7 D@% . ' + @%*. - % > ' -# @ W * . -' *. ' E @/ . 7%' G@ @% @% J @' > A' #@%D $@' *' % ' @ D* . -' 6 - %*' E. - # - % > ' + @%*. - % > ' J %' ' E . #7D*' . ' *G@' %DG . . ' ' -* . DG' G@ %DG . . ' . ' -* . DG' ? %' > B@#' $A' . -@' #. D* - ' *@ - #@ - DA' *G@' %DG . . ' . ' @T -# ', E -' . EE . % *@ *@ - #@ - ! ' .' 7 . *@' *G@' / @ A' D @ ' J . #%' . ' + @ 7#@ ' 5 ' ' ' ' b" N ' @#' . G - H' d -' *G@ @T -# -' %DG . . ' -' -*7 * / @' > . #@' ' EE @W G@ - % . -' -D - -6' *. ' *G@' > A%* D (-' *G@' -W * . DG@ - @' ' . 6 D ' @ @D* / @' $@ - *' . ' *G@' 7 - #@ W %* -# - 6' E @#. > - *@# e' G@' @T -# -' %DG . . ' -T@#' *%' **@ - *. -' *G@ @ . @' >. %*' @ - W * @ A' . -' *G@' / - @' % #@' . ' G %*1% E@ %. - ' * @ - #@ - DA' JG DG' . 7 - #' *%' - ' #@/@ . E > @ - *' -' *G@' 9 . - . EGA% *@G@ @%A (*. ' JB DG' @/@ - ' A 'J *G' #' G % #. 6 > * D' E @D % . -' *' * > @%' EE . DG@# E@ . 7% A' - @ ' G@' -* . DG@ - @' %DG . . ' T@#' *% **@ - *. -' DG @ A' *G . - 6G' - . *' @TD 7% / @ A' . -' *G@ G7 > -' % #@' . ' G %*1% E@ %. - ' - % *' - 6' . -' *% D. > E @*@ - @%% -# *G@ @ . @' *%' %@E *@' E@ W %. - *A' ' *@ - #@ - DA' J G DG' . 7 - #' *% - ' #@W / @ . E > @ - *' -' + @%*. - % > ' G@' ' @TE. % *. -' -# E . . ' . ' *G@%@' %* *@ > @ - *% J ' $@' . 7 - #' -' + @ - #@ ' /' . ' ' aNN ' / ' ^" O< ^QM ' G@' -W * . DG@ - @' %DG . . ' G # - 6' %*' *. ' *G@' D . > E @*@ - @%% . ' G %*1% G7 > -' - *7 @' J % $. 76G*' $A' *% #. 6 > * D' *@ - #@ - D @%' % J @ ' % $A' . D ' D . - * D*' -*. ' %G E' D . - D*' J *G' *G@' E. - -' / @ J ' E. ' 7 % $@ - 6' ' A -' $ %G. E' + . J' E. < - %' -' #@ - -6' *G@' 7 - *A' . ' G %*% E@ %. - ' > #@' > 7DG' 7%@' . ' *G@' *G@. . 6 D ' E - D E @

D @#' *G@' -*@ @ -6@' . ' ** $7*@%)D. > > 7 - <'
D * .' # . > *7 - B(C ; 1 4 (' C2' 4 6 3 '
?C H (' -#' J %' $-# . ' %-@$' @TJ@%% .-% %
d' .#' # @# e'd .# ? % $. - e' JG DG' J @' > .%*'
$G. @ -*' *.' *G@' ! *' J *@ %' G.#. > %' . ' W
%7% -#' G@.#. @' . .E%7@%* ' JG. '%G E@#' *G@'
. *7 - @%' . ' *$ ' -* .DG-@ -@ %DG. . ' *. J #%' *G@'
@ -#' . ' *G@' a*G' D@ -*7 A' -#' *G@' $@6 - - -6' . '
*G@' b*G' -' G@.#. @4%' J * -6%!' - # ! ' D -' $@'
* D@#' ' *G@' E -D E @%' . ' G @ *. - %> ' . '
? G DG' G@' J %' *G@' @ ' $7 -#@ ' G7%' -' G %'
* @ * %@' .-' *G@' -D - * .-' -' 9 4% O 2 ' + #
I ' . #*' 'E' M"b' J@' %@@' @%*. - %-*'
EE@ -6' 7 ' $ .J -' %> ' G@ @ G@' *@ DG@%' *G *' $.*G'
E. - - %> ' G@ @ G@' *@ DG@%' *G *' $.*G'
- *7 @%' -' G G*' @' D. > E @*@' -#' #' %7DG' @'
@ DG' . ' *G@ > ' E@ %. - ' E@ %. - 9 *A' $@ -6' -'
@%%@ -*' 'E *' 'D. > E @*@' - *7 @' @' *G@ @W
. @' @ @D*%' *G@' 7%@' . ' *G@' *@ >' 7 - .-') J. *% :'
E @ @ -6' D. - 7 - D* . -') . J # ! D H' -' @ @ @ - D@'
*. ' *G@' *J . ' - *7 @%' -' G %*' @' . J %' *G@'
EE D * . -' . ' *G@' *@ >' @. #+. ' *. ' *G@' @%%@#
6 -' . - A' -' ' 67 @' E @ @ -6' *G@' *@ >'
#E. - . #+. (' -#' > -* -%' *G *' .#' # J @ *'
- .*' -' *G@' > -' &@%7%' @ *G@' $A' -*' 7 @' . ' $A'
@ - @ 6A' J G DG' D - - .*' $@' > *@#. ' D. -# * . - @#'
) @E AE !# 7D .%H' $7*' %. @ A' $A' *G@' / - @' . > W
E D@ - DA')@$. H' - ' G %@ > - @ - *' / *7@' 7%*' %
G@' # J @ %' -' *G@' -*%' . - A' - ' G 6G@' #@6 @@'
- %> 7DG' ' *G@' / *7@' . ' *G@' > -' G %*' %7 W
E %%@#' G7 > -' / *7@' -' *G %' E. -*' . ' *G@'
D. - - @T . -' $@*J @@ -' G@. #. @' -#' @%*. - %>'
*G@' @ #@' > A' D. -%7 *' @ -#. '5' g*' . > @ 4%
. " ' ' *%*4%' A - "# /' ' *' ' E' Qb'
E %%' -#' @. -* 7%' . ' A2 -* 7 > ' -' G %' * @ * %@
6 -%*' @%*. 7%' JG@ @' *G %' / @ J' %' @TE. 7 - #@#'
*' @ - 6*G') 9 6 - @' A ' 1 [' ' TTT/ ' ^M S'
D ' # ' . * ^QQQ H
' %*. A' . ' G@ @%A' *.' *G@' D. 7 - D '
EG@%7%' G@. #. @' . ' .E%7@%* ' J %' *G@' @ '
. 7 - #@ . @%*. - %> $. * %G %. j*@ - G EE@ - @#'
*G@' G@ @%A' G %' 6 - @#' *%' - > @' .>' ' > - ' JG. '
> @ @ A' E. E7 %@#' E - D E @% JG DG' ' #@@E@'
-# > . @' @* @#' *G - B@ ' G # E @/ . 7%' A' @ $. W
*@#' G@' . J - 6' J %' *G@' . DD % . -'. ' *%' %@<'
% - - -%' E * DG' . ' . -%* -* - . E @' # @#' @D'
Qa*G' aQO ' G@' %DG. . ' . ' -* . DG' J %' *G@ - ' -'
G 6G' @E7*@' *' . -%* -* - . E @' . J - 6' *. ' *G@'
% -* A' > @ > . A' . ' *' G A%. %*. > ' I . > ' *'
G@ @ . @' @%. 7%' J %' DG. %@ -' %G %' %7DD@%%. '
H ; ^' @%*. 7%' J %' ' # %D E @' . ' G@. <'
? @ ' ' > . - B' . ' *G@' > . - %*@ A' . ' 7E @E 7%'
-@ ' -* .*#!' -#' D@ @$ *@#' , 2' G*%' @ ! 7@ - @D'
-# 7%*@ *A' @' J %' D. - %@D *@#' $ %G. E' . '
. -%* -* - . E @' *G@' ^"*G' . ' E 'aQ (' JG@ - ' G@
' . - D@' %@' G > %@ ' *. 'D 7%G' . 7*' $A' . D@' / . 7%'
. > %' . 'G@ @%A' J G DG' G # G *C@ *.' . 7 - #*. @ W
* . -' - '*G@' > E@ ' D *A' -# - @ 6G$. 7 G. . #(' '
D. 7 %@' . 'D. - #7D*' -' J G DG' G@' > 7%*' G / @ #/ - D@#'
*. '6 @ *' @ - 6*G%' %' @/@ - '*G@' E7$ D')> - . -'. ' *G@'
. *G. #. T *7 - @#' 6 - %*' G > ' - #$ - #@#' G - *'
% -' - D@ - # A') . D' 8 'O' / ' QNH' @' %. . -'
G. J@/@ ' @ ' G > %@ ' 7 - #@ ' %7%E * . -' @' G #'
$. 76G*' J *G' G > ' . > ' -* . DG' ' E @%$A*@ '
- %* % 7%' %' G %' %A - D@ 7%' . ' E / *@' DG E -'
G %' > -' J %' ' *G . 76G<6 . 6' #G@ @ - *' . '
G@. #. @4%' #. D* - @%' -#D > @*. ' . -%* > *- . E @'
@/ #@ - *A' #@*@ > - @#' *. ' 7%@' G$'. D ' E. %*. -'
*. ' #/ - D@' *G@ > ' -' @/@ A' J A' H $ G'
G %' - %* % 7%' E @ DG - 6' . - @' # A' -' E @%@ - D@'
. ' @%*. 7%' % #1' d' @*' -. ' . - @' D ' 9 A'
G@. *. D. %(' . ' 9 A' J %' $7*' ' J. > -' -#' *'

> E. %% $ @' *G *' .# %G. 7 #' $@' $. -'. ' ' J. > 9 e'
G@%@' J. g %' D @ *@#' ' 6 @ *' %@ - %* . -' ' %' *G@'
* * @' G #' $@D. > @' ' E. E7 ' . - @' $ ' *G@' @%%@#
6 - ' % - D* . - @#' '% *' G #' $@@ - ' ^ ! ' *G - % 7%'
- #' > - A' . *G. #$2' *G@ !' - #@/@ - ' $A' 7%@W
$ 7% -' *G@' *G #' $. . B' . ' G % @' . ' . - %* - *' - @'
@%*. 7%' - *% @ #' . ' D. - #@ > - - 6' *G@' E @ DG@ '
*G @ J' *G@' %G @ #' . ' G % @ E %D. E ' 7*G. *A' . / @ '
G > ' $A' #@ /@ - 6' %@/@ %#' # %D. 7 %@%' -' > > - *@<'
- - D@' . '*G@' % > @ J' G@%@' %@ > . - %@ @' %*' '
@T* - *' -' *G@' J. B%' . ' 9 .%' 9@ D *. ' '
#@/. 7*' D -' A - % - ' JG. '$@ - 6' &7%*' *G@ - ' -'
. - %* - *. - .E @' *. . B' *G@' 6 @ *@%*' - *@ @%*' - ' *G %'
D. - * . / @ %A' ' @E. *' . ' *G@%@ # %D7%% . - %' J %'
E # A' $. - @' *. ' 6AE*' JG@ @' *' * @# 7E' D. - W
%# @ $ @ #@$ *@' > . - 6' *G@' > . - B%' JG@ @7E. - '
A ' *' %*@ ' " ' aQN' ## @%%@#' *. ' *G@ > ' -'
@ $. *@ @TE. % * . -' . ' *G@' . *G. #' *' #. D* - @' -'
*J@ - *A<%@/@ - ' DG E*@ %') 9 - %' + ". ' / ' b OH'
' D. EA' . ' *G % @E %* @' J %' %. . -' @#' *. ' . - W
%* - * - . E @' - # @TD *@#' *G@' J *G' . ' @%*. 7%'
JG. ' G - #@#' *' . / @ ' *. ' G. * - %' . - @' . ' G %' D @ 6A'
. ' @ - * * . - ' G %' $@ - 6' @E. *@#' *. ' A ' $. '
J . *@' - ' @E %* @' *. ' @%*. - %' - ' &7 A' . ' *G@'
% > @' A@ ' E. - * - 6' . 7*' *G *' G@' $ *' # ! @ - ' 7E<'
- . ' - @ J' E. % * . -' - ' %E@D ' . EE. %* . - '*. ' @%*. - %'
JG@ - ' J * - 6' *. ' *G@' > . - B%' $ - *' G # % > E A'
@ *@ *@#' / @ J %' G@' G # @ #A' @ - 7 - D *@#' -'
G %' J. B' . - ' *G@' - *A' E7$ %G@#' #7 - 6' *G@'
@E %D. E *@' . ' ** D7%' $ %G. E' . ' . - %* - *. - . E @<'
@' %. ' D @#' *G@' **@ - *. - ' . ' @%*. - %* *. ' *G@'
D. - D 7% . - %' JG DG' . > @' . ' *G@' > . - B%G # @ #A'
#@#7D@#' . > ' G %*@ DG - 6' @ 7%' - 6' *. ' %*A #' G %*'
. #' - #' D - 6' G > ' > @ @ A' *G@' - %* 7 > @ - *' .'
*G@' # / - *A' @%*. 7%' @E @#' *. ' *G@' @TE. %*7W
*. - ' - ' $ @' - #' %D. - 7 ' > - - @ ' JG@ @7E. -

E *A' DG 6@#' *G@' @*G@ ' J *G' *G@' > . %*' @T* @ > @<'
. D' . - %@ 7 D@%' G@' D. 7 #' #@#7D@' . > ' G % #/@ W
% A4%' E @ > %@%' A ' DG 6@#' @%*@ 7%' J *G'
#@ - A - 6' *G@' @ ' # / - *A' . ' G %*' B@' 7' . '
> . % * ' JG @' @%*. 7%' @*. *@#' GA' DG 6 - 6'
G %' . EE. - @ - *' J *G' ** $7* - 6' *G@' *@ > E. ' DD W
#@ - *%' . ' $ *G' %7 @ -6' - #' ! *$' *. ' *@' / - @'
*7 @' B@' *G@' E ! - %' DG' D. > $ * - *' * ./@'
*. '%@D7 @' *G@' E. E@' . ' G %' . J ' * #@' G ! # #'
. - *' - #@@#' . > A' EE@ ' *. ' G > ' %' .> - '
J *@ %' B@' 7E7%' 5 > ' * ' / H' > - *' - ' G@A'
% > E A' %* ./@' % - #@E@ - #@ - *' E * DG%' *. ' 6 - '
G %' E. J @ 7' - D@' @%*. 7%' *. . B' *G@'
- * * / @' - ' *G %' E . D@#' - 6' @ ' - ' *G@' A@ '
aM" ' @' > #@' - ' @TD7%@' . ' *G@' E @%@ - D@' . '
&7 - ' ' @ 6 - - ' $ %G. E' @ - #' G %' %%. D *@%'
. > ' *G@' ? @%*' *. ' @ 7@%*' 7 ' - . > * . - ' . -@'
E. E@' @ @%* - @' $. 7*' *G@ ' D %@' G %' @#' G > '
*. ' - . * D@' G %' . J - ' E@ E @T * @%' @ J %' %' G@'
E7*%' *' B - ' *. ' - % > ' - #' E. - - %> '
? @ @ E. E7 ' *' . - %* - * - . E @' %. ' > - DG' %. *' G *'
%. > @ %' A' d' *G *8' . #' *G@' ? . #' $ #* B@ - ' G %'
. 6 - ' B. > ' * %@' 6 - ' *G@' > . *G@' . ' G %*'
- #*G *' G %*#%' @%G' *@' ' *G@' @%- @@* . - ' G #'
$@@ - ' DG - 6@#' - *@' *G@' - *7 @' . ' *G@' # / W
- *A e' G@' E. E@' - . *' G / - 6' @E @#' *' . - '
*. ' *G %' @**@ ' @%*. 7%' ## @%%!' - . *G@' *. '
G > ' . - ' *G@' % > @' *. E D' ? G@ @7E. - ' @ @%* - @'
@ - *' - ' @E %* @') 9 - %' / ' ^"QS: ' *@ - 6' @%W
*. 7%' *G9 (' *G@' #@ A' J %' 7 - / . # $ @' % G %'
@**@ ' - #' #. D7 > @ - *%' $ #' *. ' $@' * - % *@#' - *. '
* - ' ' D*' J G DG' D @ A' %G@ J %' *G@' #@D - @' . '
@@B' @ - 6' - ' . - @' . - @' G7 - # @#' A@ %' *@ '
*G@' DG - 6@' . ' @ > E @' *. ' . - %* - *. - E @' A '
> @ - JG @' G #' $@@ - ' - . > @#' $A' $ %' @ > %% @%

' .-% -* - .E @' . '*G@' @. @%E.-#@-D@'$@* J@@-' @%*. 7% -#*G@'E.E@' G@' -*@ *' . '#@ A' . #@#' G >' * >@' *.' D. G- - D *@' J *G' @ @%"' * -@' JG.' J % ' /@ A' E.. ' *G@. .6 -' G@' E.E@' D. >E#@*@ A' #.E*@#' A %' / @J % ' -# E - A' *. #' *%*. .%' *G *' G %* *@-@*%@ J@ @' % >3' E @' $!G@ > A' @-*%' -. J' E .D@@#@#' %E D@' G@' *@ A' D* / *A' . ' A ' J % > >@-%@' % *G@' D. @D*@#' @# * .-' . ' G % J. B%' -' 9 6-@4% A ' *" *G@' #.D7 > @-*%' D. @D*@#' -' 9 -% ' * ' f/ H' -# *G@' J. B%' . ' 9 7% 9 @ D *. ' $7. ' # -* A' E ./@' A ' ## @%%@# @-6*G@-@# * @ * %@%' *.' *G@' @ > E@ . ' G@.#.% 7% ' JG.' J % G. J@/@ 'D. > E @* A' 7-#@ ' *G@' - 7@-D@' . ' @%< *. 7% '*.' *G@' @ > E @%%@% I 7 DG@ ' -# -#. : ! *.' *G@' $ %G.E% . ' *G@' %*' -# *.' G % %A > E W *G %@ % -# #G@ @-*% > .-6' *G@' D @ 6A' -# > .-B% ' .-%* -* - .E @' JG. > ' 9 @%*. .' % G # @ . . > > .- D *@#' $.' E D ! ' G@ #' D. 7-D ' *' +@ -@' -' 767%*' &3' aM" ' JG DG' @TD. > > 7- W D *@#' +@%*. 7% ' 7- @%% G@ @E@-*@#' J *G - *@-' # A% ' *G@' @D@E* .-' . ' *G@ ' %@-*@-D@' A ' %%@ > $ @# -. *G@ ' *' @T -# ' ? G DG' * @#' *G % %@-*@-D@' -#' . J #@#' *' *.' .-%* -* - .E @' *. 6@*G@ <J *G' *J @ /@' - *G@ > %' J G DG' G@' D @#' .-' @%*. 7% *.' DD@E*' .' *G@%@ @%*. -% @W E @#' $A' ' %@ @%' . ' D. 7-*@ < - *G@ > % ' G@' @ > E@ . ' -# G % #/ %@ % ' %@@ -6' -.' E .%E@D*' . ' E@ D@' D. -%@-*@#' *' %*' -' ./@ > $@ ' < ' aM" ' *. ' %- > > .-' ' 6@-@ ' D. 7-D ' *G@' ? *% . ' JG DG' J@ @' ## @%%@#' *.' ' > @*' .E. * -' $ %G.E% ' @< _- -6' *G@ > ' *.' > @@*' *' EG@%7% $A' *G@' . .J W -6' @ %*' . ' @-*@D.%*' **@-#@#' $A' % -DG' ' -7 > W $@ ' . ' *G@ ' G. @%*' $ %G.E% *G ! ' ' %- D @-*' %7EE A' > 6G*' $@' @ *' *' G. > @' *.' # %DG 6@' -@ @%< ' % A' @E %D. E ' 7-D* -.%(' > * .-' % ' / 67@' *G *' A ' -# G %@ @-#% @ % A' @/ #@#' *' -# E DB@#' *G@' D. 7-D ' J *G' *G@ ' . ? -' #G@ @-*% ' H '1KMI' &' C' G@ @' % -.' -@D@% % *A' *.' @E@' *' *G@' %*. A' . ' *G@' 6@-@ ' D. 7-D ' . ' EG@%7% ' -# *G@' %* 766 @%' . ' @%*. 7% ' -.' *G@' .-@' G -# -# . ' A* ' .-' *G@' .*G@ ' % *G % ' G % $@@-' @ #A' *. #' -' A %' @') *' E ' OFOH' . ' ! .7-)7 % . ' -' / '+(:-' &' *' , 7 > ' . ' ' *' > .%*' %7 D@' *.' % A' *G *' *G@' $ %G.E% **@-# -*' .-' A ' -# .-' 9 @ > E.-' *G@' .D ' $ %G.E' . ' EG@%7% ' %.' D. > E @*@ A' .-*< 7-> G@ @#' *G@ ' .EE.-@-*% *G *' @%*. -% # #' -.*' @/@-' EE@ ' *' *G@' D.--D 'G7*' .J@#' 7#6 > @-*' *.' 6.' 6G -%*' G > ' $A' #@ 7 *' -' D.--@T .-' G. J W @/@ ' J *G' &.G-' > @*' .E. * -' . ' -* .DG ' G@' G@ #' ' D. 7 * A' %AD.EG -*% ' > . @ @ #A' *.' @ A' 7E.-' > E@ ' /. 7 ' . ' $-> .- ' > E@ ' J %G@%' *G -' *.' #@E@-# -E.-' %E *7 ' . D@%' -# 67 > @-*% ' A ' G #' > 7DG' > . @' . ' *G@' %*7 #A' %E *' <. ' ? @%*@ -' -#@E@-#@-D@' @' *' @ %*' G #' -.*' $@@-' -7 W *7 @#' -' -# J@ B@-@#' $A' *G@' *> .%EG@ @' . ' ' D. -* ' -' @E %*@' . ' D. 7-*' @- @-%' -' > E@ ' . D ' @-* 7%*@# J *G' *G@' > -*@- -@@ . ' . #@ ' %' /@ A' -%* 7D* /@' .-' *G % E. -*' *' %' .7-#' -' 9 -% ' / ' ^MN" ' *' %' ## @%%@# *.' *G@' .>E@ . ' -# #J@ %' .-' *G@' D. -*@>E*' . ' >E@ ' 7*G. *A' -#' J %G@%' %G@J -' $A' A ' @*** @ %' ## @%%@#' *G@' @%*. -' E *A' *.' *G@' > 6 %* *@%' -# *.' *G@' E .W /. %*' . ' G@ #' . ' .D ' E. D@' . ' EG@%7% E ./@ *G *' *G@' E.E7 D@' J@ @' $ **@ A' G. %* @' *.' @%W *. 7% 5/' .' ^M M<^M FH' G@A' D. > E -' . ' -W %7 *% ' G. 7%@% ** DB@#' J *G' %*. -@% ' <DG7 DG@% D. %@#' 6 -%*' *G@ > ' ' $@D 7%@' . ' *G@ ' .$@# < @-@@' *. ' *G@' > E@ ' D. > -#%' -#' *G@A' E@*' *. -' *G@' D . J -' . ' *G@' %%@ > $ -6' . ' ' %@ J' D. 7-D ' JG@ @' @ DG' > D* .E. * %%G. 7 # EE@ ' **@-#@# $A' *J. ' $ %G. E% ' .-@' G@A' %%@ *' *G *' A ' G #' $ .76G*' J *G' G > ' D .J#' .6 -*' 7%* D% e' JG. %@' / . @-D@' ./@ J@#' ' .*G@ %' *. 6@*G@ ' J *G' *A' 6AE* -' ;$ %G. E% (JG @' 9@ > -. -' G #' %7 > > . -@#' . ! ' > . @' . > ' $ % 7 %W # D* . -' ' %* *@ > @-*' JG DG' %' 7 A' $. -@' . 7*' $A' *G@' # > %% . -% . ' A ' -#' G %' @-#% % .7-#' -' @ * D' 9 ' E7$ %G@#' $A' V. @6 ' -' + ' + 3' + '<& b D ' " ; G ' ? G @' *G@' $ %G. E% %E@-*' *G@' % > > @ ' . ' aM*' -' $ **@ ' ? -6 -6% -# # %W E7*@%' / @ -* ! ' *G@ > %@ / @% *' * > @% ' -' E@ %. - H @-D. 7-*@ %' ! ' -#' G %' @-#% D @#' *. ' *G# ' #' E. J@ 7' * @% ' -' *G@ ' > - B% . ' . -%* -* - .E @' G@ #@#' $A' *G@' DG > -# *@' > * 7% ' JG. ' . ' *A < @ 6G*' A@ %' G #' -@ / @ ' @ *' *G@' D@ ' -' JG DG' G@' G #' > > 7 @#' G > %@ ' H / %")aH] ' G %' > -' G @#' ' E .@ %% . -' . ' > . -B% ' . ' *G@' > E@ ' E @' -# *@ . %@#' *G@' J@ B' @ > E@ . ' -*. ' D. > E -D@' J *G' *G@ ' J %G@%' 7*' A ' #@E@-#@#' -. *' %. E@' 7E. -' *G@' - 7@-D@' . ' > . -B% ' . ' *G@' E. J@ ' . ' G % 67 > @-*% @ -# * @ * %@%' @' / C@#' $ $@%' !G*' -# A *' -'. #@' *. ' 6 -' E. J@ 7' D. 7 *' . D % *. ' G %' % #@' ' D. 7 %@ . ' E .D@@# -6%' -' %-DG' . +-' -' # %D .%@#' .' -%' $A' ' @**@' . ' G % DG#@ D. -' -# %A-D@ -% E < EG - 7%' E @%@ /@#' . ' -%' -' *G@' A-. # D. -' D ' Q, M) G@. #. @*' > ' *' / ' A ' ^OMH' * % @**@ ' J % ## @%%@#' *. 9 T > --%' *G@' E * DG' . ' -W %* -* - .E @' EE. -*@#' -%*@ #' . ' @%*. 7%' -' D*. $@ ' aM^ ' _9 T- ^' *' %' -' -*@ @%*W -6' %E@D > @-' . ' *G@' J A' *G@. .6 . -# E. * D ' D. -% #@ *. -%' J @ @' -*@ > -6 @#' *' . -%* - < -. E @' (E EG - -%' * @ %' *G@' E * DG' *G *' A ' G # J **@-' *.' *G@' @ > E @%%' 7 DG@ ' -# *.' G@ ' . - @-*' *' .G **G@ -%' -# $ $@%' . ' %' G@' > . @ @ 6 -* A' E7*%' *' E @%@-*%')@B . A . H G #' $@ > *%@-*' *.' %7 G %' J @ @' J. *GA' . '*G@ > ' < -' **@ > E*' G #' $@@-' > #@*.' 6 -' . /@ ' .-@' . ' *G@' DG @ > $@ -%' G A%. @*@%' JG. ' J %' G. %* @' $A' %@-# -6' G > ' > 6- D@-*' E @%@-*%' d -*' * -#@ > ' #@%%*@ @*' $' .EE76- * . -@' @DD @< % @ e' G@' E * DG' J %' @ 7@%*@#' *.' 7 6@' 7 DG@ ' *.' 7%@' G@ ' - 7@-D@' J *G' *G@' E D@' . D %' G@' E * DG' J %' *.' 6 /@' *G@%@' . W D %' JG *@/@ ' *G@ ' / D@' #@ > -#@#' *G. 76G' *G@A' $ #' @@ /@@ /@#' E @%@-*%' @-. 7 ! ' / %@-#' *G@' E * DG' 9 T < > -' % > 6G*' %@@' G. J' > 7DG' *G@' @T -# -' DG7 DG' G #' -*@ @%*@#' *%@ ' -' G ' D 7%@' $@D 7%@' . ' D. 7 %@' G@' D. 7 #' . - A' @*' -' G %. D@' ' *G@' #@E. % * . -' . ' @%*. 7% @ > -@#' / #' G@

D @ 6A' -#' DG DG' Z ' @T -# ' @ @-' > .- -@#'
2 ' *+@' E./@ *A' $ .76G* 7E.-' *G@>' $A' *G@'
@TD@%% /@' @TE@-# *#*@' -D @#' G@' E * DG'
J -' %.' @ 7@%*@#* *.' E .D7 @' *G@' GEE. -*>@7*'
. '*g 7%7%' %DG @'DG > ? -'*G *'%.'*G@'E.' @'
. ' G A%. @*@%' > 6G*' $@#@%* .A@#' -# *G@'. *G.W
#.T' *G' .- >@#') ' @ @ @4% +2C" ' *'
' EE' ^^Q' ^Ma' # B4% @#' . ' ' /@ A' J@ B'
#@ @-D@' . ' A 4% D.-#7D*' -' *G %> **@ H'
H ' $ ' ('"* G G@ 7E%G.*' . ' '
*G@' >E@ '/D * .-% -# @E %D.E ' -* 67@%'
J %' G *' +@%*. 7% J % #@E /@#' -' @E*' . '
D* ' aM^' . ' G % E * # ' *G .-@' -#' @ @W
6 *@#' *.' *G@' >.- %*@ A' . ' -E @E -%' -@ ' -W
* .DG ' JG@-D@' G@' G #' $@@-' %7>>.-@#' *.' *G@'
@E %D.E *@' -# 9 T > -7% ? %%7$%* *7*@#' -'$ %
E D@' *' %' 7--@D@%% A' -. J'*.' @-*@' -*.' '
*G@' %7$%@ 7@-*' #@* %' % *G@A' J '$@' .7-#'
%* *@#' 7-#@' *G@' - >@% .'*G@' / .7% D*. %'
-' *G@' D.-*./@ %A' A ' &.G-' . ' -* .DG'
$ %' $7 %' G@.#. @*' CD' ?@' J '*G@ @W
. @' .- A' E @%@-*' ' E# %7>> A' . '*G@'
D.7 %@' .'@/@-*%' $@*?@@-'*G@' D.7-D % .' EG@%7%
-#' G D@#.-' *@' *G@' #@E.% *.-' @%<
*. 7%' A ' B@' '%B 7'6@-@ ' E@ D@ / -6'
*G *' *G@' . D@%' .' 9% .EE.-@-*% J@ @' *..'%* .-6'
. ' G >' JG@-' 7-*@#' #@*@ > -@# *.' @ @D*'
/ % .-' -'*G@ -B' ? *G'*G % @-#' -'/@J'
G@' @-#@ /.7 @#' *.' J -'./@'&.G-' ?G.%@' >@* .W
E. * -' E.% *.-' *' -* .DG' > B@#' G >'.7*' %'
*G@'- *7 ' @ #@' .'*G@' A -'.EE.% *.-' -'
.EE. *7- *A' %..-' . @ @#' G@' @>E@ . ' J %
J@ A' . 'D.-* ./@ %A' -# #@*@ > -@#*.' @ @D*'
-' @DD @% %* D ' E@ D@' @' *G@ @ . @' E7*' E @%W
%7 @' 7E.-' *G@' A -%' JG.' .E@-@#' -@6.* * .-%'
J *G' A ' *G .76G' 7' . ' >@% ' 7' G #
$@ .-6@#' *.' *G@' E *A' . ' +@%*. 7% *' *G@' D.7-W
D ' . ' EG@%7%' JG@ @' G % ## @%% -# B-. J @ !@'
. ' %' G #' > #@' G >' - *7 ' @ #@ ' @'
.J' @-*' G >%@ ' *.' *G@' >E@ ' J %G@%' -#
*. J #%' *G@' **@ ' E *' . ' aMQ' / % *@#' A ' *'
@T -# -#' @TE -@#' *G@' / @J %' . ' *G@'
@-* %' % %@*' . *G' -' '%A>$. D' #.D7>@-*'
JG DG' EE @#' *G@' *@ >' 1 2 ;-' *.' *G@' @%%@#
6 -' -' *G@' %@-%@' *G *' *J .' - *7 @%' J @ @'
7-*@#' -' G %*' JG @' @ DG' @>>-.# E7 @' -#
7->T@#' -' *%' -# / #7 *A' .' *G %' A '
D.-%@-*@#' JG @' .-' *G@' .*G@' G -#' &.G-' -#
G % #G@ @-*%' 6 @@#' *.' D 7 @%D@' -' *G@' D.-W
#@>- * .-' . ' +@%*. 7%' -# @D.6- %@' *G@'
. # - * .-' . ' G % %7DD@%%. ' % / #' I .>' *G %
* >@' &.G-' D.>E @*@ A' $ -#.-@#' *G@' D 7%@' .'
+@%*. 7%' @'@/@-'#@> -#@#' *G *' >. @' 6. W
.7%' D* .-' %G.7 #' $@' * B@-' 6 -%*' G >' %
E @%@-D@' 7%*' *' *G@' 6 *@%' .' -* .DG' J %' @ *'
$A' &.G-' % '%* -# -6' @E DG' 6 -%*' G %' .J-'
-D.-% %*@-DA' -' aMb' *G@ @ . @' *G@' -*' -W
7@-D@' . ' ! -# &.G-' .$* -@#' *G@' #.E* .-'
. '%* .-6@' >@ %7 @% 6 -%*' +@%*. 7% -#' 9%'
. .J@ %' %' # %D #@%' J@ @' *.' $@' D9 @#'
>.- -%' G %' $..B%' J@ @' *.' $@' 7' -*(*G@'
@E7$ D * .-' . 'E @%@ / * .-' . '*G@>' J % > #@'
'E@- '. @-D@(*G@' $ %G.E%' JG.' #G@ @#*.'G %'
/ @J %' J@ @' *.' $@' #@E.%@#' J 9 @' *G@' E.. '> -'
G >%@ 'J %' @T @#' %*.' '*. @* ' -' $ '
'#@%* - * .-' *@ J #% DG -6@#' *.' *G@' 6 @ *'
. % %' . ' 6AE*' G@' * @ *A' $@*J@@-' A ' -#
&.G-' J %' >@*' G.J@/@ ' J *G'*G@'%*@ -@%*' .EE.% W
* .-' G@.#. @*' -# @J' . ' >.% *' J@ @'
% * % @#' J *G' A 4% @TE - * .-' $7*' D.7 #' -.*'
6 @@'*.'*G@'#@E.% * .-' . '+@%*. 7%(J 9 @' % . '
G@' 2@ .% . '*G@' A -' E *A' >@-' B@' @T<

-#@' . ' @ E. %*>#@ @@*-%' . ' .!-@%* '
*G@A' *G @J' '*G@ '@G@ 6 !' -*.' . 6 - % -6'
D* /@' EE.% * .-' ! 7' -# &.G-' G.J@/@ '
7% -6' *G@' . D@%' . ' >E@ ' J ' GA' #@6 @@%
D 7%G@#' '.EE.% * @-' -# # ./@'*G@ '.EE.-@-*%
D .%%' *G@' $. #@' -*.' @ % '?G@ @ *G@' + @ !'
-' E *A' . 6 - %@#' *%@ ' B@%G' *G -' *G@'
@>E @' *G@' D.-*./@ %A' J % % @-D@#' .- A' . ' '
** @' * >@' G@' .EE. -6' #@D* - '*@-#@-D @%'
%G@J@#' *G@>%@ /@%' -' *G@' D.-*./@ % @%' JG DG'
$7 %*' . *G' -@J' *@' A 4% #@ *G' -' 'aaa'
$@*J@@-' G@.#. @*' -# .%@. 7%' *G@' -@J'
E * DG' . ' @T B9 ' JG DG' @#' -E' *.' *G@'
%A-.#' . ' G D@#.-' JG@ @' $A' *G@' . D@' . ' @W
* .-' G@.#. @*%' . *G.#.TA' J % </ -# D *@#' -#
A -' *G@. .6A' $@D >@' * 7>EG -*' _ .%D.
) H ' G@.#. @*' *' *G@' % >@' * >@' B@' &.G-' .'
EG@%-%' %@@>%*.' G /@' $@D.>@' $ **@ A' G.%* @' *.'
+@%*. 7% G >%@ ' % *G@' 7%@ . ' *G@' JG. @'
7 @' @' %E@ B% /@ A' %@/@ @ A' . ' G >' -' G @'
.7 *G' ..B' .-' - ' %.' %@/@ @ A' -#@@#'
*G *' 6 /@#.7$*% G *@' $@@-' @*E @%%@#' D.-D@ <'
-6' *G@' -*G. %9E'. '*G@' E %% 6@' ' G@.#. @*
' ' %%' Q' E' Qb' > *@#' > @ (' %@@'
. " * @ @' ' a' *&-%-DD@%% -' >@-' B@'
+@%*. 7% @' G.J@/@ ' E*' *.' >@@*' J *G' $7*'
% 6G*' %A>E *GA' .>' ! ' >. @' .*7- *@'
$ @*G @-' G@' D.-* -7@#' @T %*@-D@' . ' +@%*.<'
- %>' % -<. 6 - %@#' %A%*@>' % #-@' G.J@/@'
-.*' *.' @E %D.E ' D.-*./@ % %*%' ? *G -' *G@'
@>E @' $7*' *.' *G@' 6 @ *' @DD @% %* D '%DG.. ' . '
#@%% ' -# *%' @ % -' # %D E @% $@A.-#' *G@'
$. #@' G *' %DG.. ' G #' $@#-' >.7% . ' 6@% '
$ ' G #' %@ /@#' % ' 6 @ *' G %* -' *@ A'
D@-* @' . ' '*G@' - !$@- 6' -#%' >@- '
A ' G #@ ' -#@ % ' *%' - -@-D@'.**
>-@- ' -#' *%' DG7 DG' G %' $@>' -.* D@#' 7-#@'
$ $ ' -#' .%%%')bH' . ' +G. > ' *' *G@'
* >@' . ' *G@' D.7-D ' . ' EG@%7%' *G@' $ %G.E'
#@%% ' J %' .-@' $ %' @' J %' -' @-* @'
DD. #' J *G' $ %' *G@' G@ #' . '*G@' @ % -' %DG..'
-' #@%% ' >#' $.*G' J@ @' #@/.*@#' D %#E @%' .'
G@.#. @' '& .E%7@%* ' $7 %' **@-#@#' *'
EG@%7%' -#*..B' '>.%*#@D #@#'E *' J *G' &.G-'
. ' -* .DG' -#' +@ >7 '=" .EE.% * @7' *.' *'
A ' @' %..-' G.J@/@ ' @D.6- %@#' *G@' J -W
- -6' % #@ -#' . -@#' *' >>@# *@ A' 7E.-' 9%
@*7 -' G@' G@ #' %A-.#' JG@ @' G@' @TD.>>7- D *@#'
&9>' -#G %'E *A' - *G@> * %@#' G@.#. @' JG.'
J %' #@ #' D.>> **@#' *G@' J * -6%' . ' G@.#. @*'
-#' -# @J'. ' >.% *' *.' *G@' >@%' -#' @TW
E@ @#' *G@' E@ % **' %DG..' .>' #@%% ' 9%
>7%*' G @' .DD7 @#' *.J #%' *G@' D .%@' . 'aM^.'.'
@ A'E *' . 'aMQ' E ' %' @/@-'&.G-'. ' -* . G'
JG.'*G *' %>@' A@ ' $ -#.-@#' *G@' %#@' . '+@%<'
. 7%' J .@' ' @**@' @E .$ * -6' *G@' E .D@@# -6%'
. ' $7 %' *' %' .>' *G@' D@ @$ *@#' @**@' . '
$ %*.' 9 %' $ %>E'. ' #%D ' -' @ %' *G *'
J@' @ >' *G@' #@* %' . ' G %' $ %G.E4%' D.-#7D*' @-#'
* *G@' % >@' * >@' 6@*' ' 6 >E%@' . ' *G@' / @?%
* B@-' $A' *G@' >. @' >.#@ *@' E *A' -' *G@' A -'
DG7 DG' $.7*' *G@' JG. @' D.-* ./@ %A' % $ %
#@ %' .7*' $ >@' *.' +@%*. 7%' %' J@ ' %' *.' A '
E-%%]' H# ')aH]' $ %' G.J@/@ ' *..B' 'E'
'$ **@ A' G.%* @' E.% *.-' *.J #%' $7 %' -#'
$A' G %' * -% *.-' -*.' @ % -' . ' *G@' J. B%'
. ' .#. 7%' . ' %7%' -#' G@.#. @' #' *G@'
.7-# * .-' . '*G@' +@%*. -' >./@>@-*' -' *G *'
D.7-* A' -'aMb' G@' J %@ @D*@#' $ %G.E' . ' #@%% '
-' %7DD@%% .-' *.' G % .EE.-@-*' $- %' 'DG. D@'
JG DG' >7%*' . 'D.7 %@' G /@' 6 /@-' '6 @ *' >E7 %@'
*.' *G@' E .6 @%% . ' +@%*. -'</@J%' G@' *A -<

' J . > -' -# *' %' >E.%% $ @' *G *' 9' %G.7 # $@' $. $' . ' ' J . > - '%* *@ > @ -* JG DG' D 7%@# 6 @ *' @TD *@ > @ -* ' @%E@D ' JG@ -' @ -#. %@# -# #@ @ -#@# $A' *G@' E *- DG' G > %@ ' -' ' %@ @%' . ' %@*' # %D.7 %@%' G@' 7 *G@ 'G %*. A' G. J @ /@ ' . ' *G %' . . -* @ /@ %A' - > %*' $@' %. 76G*' -' *G@' * D @' C ' -# *G@' @ @ @ -D@%* *G@ @' 6 /@ -' ? @' %G ' G@ @ D. - -@' .7 %@ /@%*. ' *G@' @ /@ - *%. ' G % E@ %. - ' @' *@ ' *G@' D. 7 - D ' . ' EG@%7%' @%*. 7%' J %' #@E. %@# . > ' G %' $ %G. E D' $A' *G@' @ > E@ . 4% 7*G. *A' .D *@%' -#@@#' JG. ' * B@% ' /@ A' > . #@ *@ -# # %E %% . - *@' / @ J' . ' @%<' *gJ *H ' *@ %' 7%) ') * / ' Ma*' *G *' JG@ -' G@' .7 -# G %' D 7%@' G. E@ @%%' G@' D @#' .7 *' -' 5 **@ ' @6 @ *' A' $@' D @#' G@. *. D. %' 'A. 7' J ' -# @ *' ' # %E7* - 6' D@ %@ e' %' @6 @ *%' G. J@ /@ ' / @#' G > ' - . *G - 6 ' %' @ -#% @ ' . ' . -' @ / @ A' % #@' @ /@ -' -D 7# - 6' &. G - ' . ' -W * . DG ' JG. ' G # %*. 7* A' %7EE. *@#' G > ' @' J % $ - %G@# %*' *. ' G % . > @ ' > . - %*@ A' . ' *' 7E @E 7% ' -@ ' -* . DG ' &. G - ' . ' - * . DG ' G. J@ /@ ' *' G % E @%@ - D@' -@ ' G % @E %D. E ' %@ *' ' @E . DG' *. ' G % ' . J - ' -D. - % %*@ - DA ' %. ' *@ ' ' E%@' . ' .7 ' A@ %) / 6 ' ^' OH ' &. G - ' E A@#' . ' G % @T @' *. ' % . > @ ' > . @' # % *' - *' E D@ ' JG@ @7E. -' G@' J % %@ - *' *. ' *G@' % % . ' *. @ <' > % ' JG *G@ ' *G@' J . % *' D > - % ' J @ @' 7 % 7 A' * - %E. *@#' -# @TE. %@# *. ' *G@' ** DB % . ' *G@' - . > ? #' D' @' DD7E @#' G > % @ ' -' *G@' E @W E * . -' . ' ' #@ @ - D@' . ' G % D. - # 7D *' 7#' G % 5/' D H' *. ' ' @ * -' 6AE* -' @' J % D E *7 @#' *@ ' % . > @' H @ % $A' *G@' @ > > A@% ' 7#' $@ *@#' -' *G@' G@$ #' JG@ - D@' G@' ## @%%@#' E * 7 ' %7EE D * . - %* . ' *G@' 6 . / @ - . ' . ' *G@' . D *A ' @T* D*%' . > ' JG DG' @' ! / @ - ' $A' / 6 7%' @' J % *G@ -' @< @%*@#' # 66@#' G *G@ ' 7#' *G *G@ ' -# - A' # @#' . ' G % <* @ * > @ - *' *G . 76G' @DD @% %* D ' $ **@ - @%% @E @%@ - *%' *G *' d' JG@ -' G % *. - 67@' G #' $@@7' @ *@ -' *G . 76G' J *G' J . > %' G@ #@E *@#' *. ' *G@' 6 @ *@ ' 7#' @ / @ %* - 6' 7#6 > @ - *@') / 6 ' !' D H' @' # @#' %. > @' * > @' %7$%@ 7@ - *' *. ' D ' aMN ' . ' GZ' J %' A@*' /@' ? G@ - ' .D *@%' J . *@' G % G %*. A' c ' @ / .7 *' - ' ' > @ > ' . - ' *G@' @ > > A@%' @ # $@ . @' *G@' D # ' #@% -%D E ' -# E7$ %G@#' -' *G@ ' 9@ > ' * ' / ' ^%*' @ ' ^MOa ' EE ' MNF<a " ^ ' # %D7%%@% G % E D@ . ' @T @' G % ' E@ %@D7* . -' $A' *G@' D@ @$ *@#' > . - B' @ - 7* ' -# *G@' * > @ . ' G % #@ *G ' JG @G' G@' T@%' $. 7* ' a . a ' @' > -* -%' . 7*' . ' .E* D' 9 ' . ' *G@' @' . ' %D . > %' . ' @T -# ')# %D. / @ @#' > . -6' *G@' I A**>' 9 ' -# *@ A' E -*@#' -' *G@' 24') C *^ "<^ M' . ' + 76@ 4% (" ' @' E' ^N' -S ' &@ - ' ^ a#' *G@ *' @%*. 7% ? % %7 > > . -@# *. ' *G ' I . 7 *G' @ - @ ' .7 - D ' $7*' # @#' $@ . @' *G@' %7 > > . -%' @ DG@#' G > (' / @ J' JG DG' 6 -% %. > @' %7EE. *' . > ' / 6 7% 8 *') ' ' Q ' _ -] ' G@' J * -6% ' . +@%*. -% J @ @' D. -% 6 - @#' *. ' *G@' > @% $A' -' @# D*' . ' G@. #. % 7% (*G@A' ? @ @' *G@ @ . @' # W 6@ - * A' @T* E *@#' $A' *G@' > 6 %* *@%) D ' & . ') & @*%@ ' 3 ' EC ' , " 3 ' -' 4 -* $ ' ' D E' N H (' JG @' ' E %% 6@ -' &. G - ' 9 . %. G7% 5# ' A ' ' aF H' E . / @% *G *' *G@' D @ 6A' J @ @ - . -' $ DBJ #' -' *G@' J . B' . ' #@%* 7DW * . -' H . ! '*) QFH] ' ? @' G /@' *G@ @ . @' > . %*' - . -@' . ' G % ' J * -6% ' % /@' JG *' G /@' $@@ -' E @%@ /@#' -' *G@' @E @% . ' G % #/@ % @%

%' E -D E ' J . B%' %@@ > '*. ' G /@' $@@ - Y '* @ * %@' 8" " " ' 4 " * JG DG' D . -* -@#' % T*A< * J . ' E %% 6@%. ' %D E*7 @' -* E @*@#' DD. # -6 * . ' G %' %A%*@ > (' /. 7 > @' . ' %@ > . -% -6@#' -' *G@' . #@ ' . ' *G@' EG $@*' -# G % E. .6A' D. > W E. %@#' -' 6AE*') D ' , @ -- # 7% ' 3 ' I ' C * D E' bMH ' -' DD7 *@' %* *@ > @ -* ' G. J@ /@ ' . ' ' G % # > **@# -# #7$ .7%' J * -6% %' D. -* -@#' -' I $ D 7% ' : .' D#' @%' *' T ' ' bQN< baN ' G@' *7 6A' ** $7*@#' *. ' G > ' J ' $@ .7 -#' 7' 7%' @7 7#. *' & C ' 1 " ' + . ' * '

G@' *. > $' . ' @%*. 7% 6. -* -7@#' *. ' G@ . ' 6@%' %7$ @D*' . ' -* @ %*' *. ' *G@' @ % -' @%*. < -% ' %%@ > -' ' ' 1 " * * ' ' E ' M^F ' *@ % -% G. J' -D@ -%@#' *G@A' J @ @' -' *G@' A@ ' "b ' JG@ -' *G@A' G@ #' *G *' $ %*. > $' J %' %7$ @D*@#' *. ' -%7 *%' -' 6 E*' ' D@ * -' G %*. -' G$ @ ' EGA% D -' *. ' *G@' G ' 7%@#' G % > %*@ 4% -!' 7@ - D@' -#' . $* -@#' ' @**@ ' #@ > -# -6' . > ' *G@' 7 @ '. ' 6AE*' E. %%@%% . -'. ' *G@' % D @#' @ D%' G@' @%*. -%' J @ @' G. J@ /@ ' EE@ %@#' $A' G@ > *' . ' *G@ ' %@D*' JG. ' %%7 @#' *G@ > ' *G *' *G@ *. > $' JG DG' G # $@@ -' -%7 *@#' J %' -. *' @ A' *G *' . ' @%*. 7%(7# *G *' @ %*. 7%' J %' B@ 9 . %@%' -' *G %' @%E@D*' -. ' > -' B - @ J' . ' G % @ ' %@E7 DG @' G@' . 6 - ' 7*G. *@%' . ' G % @ G /@' $@@ -' ' 7. *@#' @ *G@ ' -' *G %' * D @' . ' -' *G *' .-' @%*. - %> ' I . ' ' D. /@ - @ -*' %7 > A' . ' G %' @' -# %*' . ' G % @E7*@# J * -6 %' %@@' @ D/ ' *' T ' MFF<! MOa ' I $ D 7% ' 5/' D H' 6 /@%' % T' @ %. -% %% 6 - @#$A' @%*. 7% 7%* A -6' *G@' > E @D *. A' E% > %' %' E7$ %G@#' $A' D E . ' 9 @7%' . > ' ' + " ' " 3 ' 3' A - 4 *; ; ; G@A' @*G@%@ Y) ^H' . ' > B@' / #%% #/@ % @% $@**@ ' *G . 76G' D* . - ') QH' . ' %@D7 @' *G@ ' @*A > ' 6. . #' *G . 76G' E @%@ -*' D* . -% ') MH' . ' @# A' -# -%* 7D*' @*G > %') aH' . ' @ > . / @ /@/ < #. @*%' . > ' *G@' @ *G' -# *G7% $@ - @ *' %. D @*A) bH' . ' J -' . *G@ %' $A' @ ' . ' B@' E7 - %G > @ - *%) ! H' . ' E @/@ -*' *G@ %>' # > - @%*' ' E . W / #@ - D@' _ " ' ']

') aH ' $ %G. E' . ' G 6. - @%' -' ! E * ' ' E @ *@' . ' . * . #. T' D. - / D* . - %' *' *G@ * > @' . ' *G@' -* ADG -' D. -* . /@ %A' @' **@ - #@# *G@' @. 7 - D ' . ' G D@#. -' -# %7$%@ $@#' *G@' D. - W #@ > - * . -' . ' @%*. 7%(%% %*@#' *' *G@' @ > @' . ' . *@ **%' *. ' *G@' %@@' . ' @T -# ' ' abQ ') G@ *7%' 2 C4*' D E' T / H(D @#' ' @**@ ' . ' . *@ -%' *. ' @. ' *G@' @ *' *' . > @ ' aba ') @D - %) ' DTT T ' D E' ^H ' -# -' DD. > E -A -6' @**@ ' .) ' *G@' @ > E@ . ' 9 D -') @. -') *@TTT ' D E' ^H ' *@ J #% ' -' ab ' @#' J *G' . *G@ ' $ %G. E% -# D @ D%' *. ' . -% * -' W - . E @ ' *. ' @%D E@' *G@' E@ %@D7* . -' . ' E. *G@7% @ 7 7%) ' / H ' @. ' ## @%%@#' *. ' *G@ > ' *G@ @' ' @**@ ' . ' . > > @ -# * . -' -# @ - D. 7 6@ > @ - *' 5 ' D T ' -# %@@ @' , 7 @ - ' 1 " ' + - "C - * ' E ' bFF H' _ ']

& ') bH ' ## @%%@#' $A' G@. #. @') ' ^OQ ' _ ']

' ') ! H ' . 7 *@@ - *G' @%*. - ' $ %G. E' . ' # $@G@') @#' %. ' %T ' -# G@ H' . -' *G@' 6 % ' ; " "') %%@ > ' ' 1 ' aNQ (' @' , - @ - ' 1 ' +, ' ' ^QMQ H' !& ']

- + . 8 - + " ' - + . - : # . " ' H L & `]

4 ' ')aH' E %@# $A' + 7% *$ ' @E^ ^ M(@> ' ' MbMH' _ ']

+ ' ')bH' E ' -* .DG' %- > *-@#' *$@' @ /@- A' .-' DD.7-*' .'G %' @ . 7@-D@' @' J %' %.' D @#' 9 .A*D E. ' '* * @' @ 7 / @-*' *.' . @%%. ' '#7 D@ ' 4 D% '%' /' 9 .A7 @E . ' # ' G@'%7 > *-@' 9 %' $@ .-6 -6'*.'&.G-' .' -* .DG' %@@>%' *.' G /@' G # > 7DG' *G@' % >@ >@ - 6' # X' %. - A'@T*- *' J. B' %' *G@' @' . ' A>@..' *A *@%'& !' JG *G' J ' $@ .7-#' -' 9 6-@' ' :'*' 2T / ' %' .%*@ . ' @. ' !N a' D@EG. 7% %*'5 ' ' T/ 'QaH' % A%' *G ^' >@. -4%' @' J %' **@-' $A' -.*G@' %E@JBD' 5#? ' 1 6 ' G % %*' J. #' %@@>% '@.-* D* . ' . =!! ' ' &

> ' ')!H' ' 7 4@%$A*@' . ' *' .EG ' -' ' '□ 'a "' JG.' J .*@'*G@' @' . ' - * D' / >@#' -# @J' JG.' E @*@-#@#*.' $@' ' .. ' . ' G %*4% % B@' @' /@#7-#@ 'V@-.'*G@' % 7 -' G@' 9 ' %' @T* -*' -' *G@' >E@ ' $ A' . ' @-- ') /@' %+% ^: ' ' abF H' _ ' ']

')OH' $ %G.E' . ' @$ %*@' -' >@- ' @T @#' $A' *G@' @>E@ . '&7%* -' -' b^ ') %%@>' '>*'*' 'A@- '3' (" ,* -7>' (' @' ,7@-' 1 ' +, ' ' aQb H' c ']

+ ' ') H' ^ ' @>E@ . ' J %' #@W %D@-#@#' .>' -' $ -'B -6' JG.'G #$@D.>@' ' G %* -' -# G #@ @#'*.' .-*' -* -.E @' -' *G@' @ 6-' . ' @ D 7%' @'G@ #'*G@' . D@' .'6 -#' .6.*G@*@' . '* @ %7 @ '7-#@ ' *G@' @>E @%%' @-@' -' ' "Q' ' D.-%E DA'*.' E D@' G >' .-' *$@' *G .-@' J %' . >@#' $A'%.>@' .' *G@ 6 @ *' . D@ %' . '*G@' @ *' . D@ %' .'*G@' E D@' JG.' J @ @'# %E @ %@#' *'*G@' %D@-#W @-DA'*G@' @7-7DG' @* 7 ' G # D 7 @#' ./@ ' *G@' @>E @%%' -' *G@'- 6G*' . ' D*.$@ 'M^%*'*G@'D.-W %E *. %' %@ 2@#' *G@' E D@' E @*@-# -6' *G *' *' J %' $A' @-@4%. #@ %' *G *' D@EG. 7%' J %' E .W D >@#' @>E@ . ' 7 #%' J @ @' E *@#' .7-#' *G@' E D@' . ' @7*G@ -%' JG@ @'*G@' @>E @%%' J %' -# *' # J -'%G@ ? %@>./@#*.'*G@' E D@' -# E D@#' -' D.- -@>@-*' D@EG. .%' ? %*G@-' D .J -@#' *' -*' .EG ' @' -@T*' # A' G@' G # -' -*@ / @J' J *G' G %*@'K .-@#' > %* @%%(-#' $A' E .> %-6'*G *' %G@' %G.7 # $@' B -# A' * @ *@#' -# E . @%% -6'*G *' G@' G # $@@-' . D@#*.' %D@-#*G@' *G .-@' 6 -%*' G %' J 'E@ %7 #@#' G@ '*.' # %W D .%@' JG@ @' %G@' >E@ ' * @ %7 @%' J @ @' .-W D@ @#' / -6' *G-%' ** -@#' G %' .$ @D*' G@ $ - %G@#' G@' %*'*.'*G@' % -#'. ' - @E.' -# *G@-'*.' @%$.%' JG@ @'%G@'# @#' -' *G@' . .J -6' 767%*' H(' '/. ' 'E'Q bf G@' @ A' A@ % . ' G %' @ 6-' J@ @' * .7$ @#' $A' @$@ .-' *G.>@' -# J ' $. #' @' @ 7%@#' .-' G %' DD@%% .-'*.' D.-* -7@' !G@' * $7*@' JG DG' @-@' G #' E #*.' .7-' ' %DG #' G@ -# 6- -*' D EG' - #@# % ' 9 -.' # *W * DB@#' @ D @ ' G@' G A' JG DG' G #$@@-' %@-*' 6 -%*' G >' @/. *@#' -' &7 A' E .D >@#' *G@ ' D.>>.-#@ ' *G@' E * D -' # -@%' @>E@ . ' 6 -%*' G %' J ' -#' #/ -D@#' .-' G A%.E. %' G@' D * 2@-%' @ 7%-6'*.' #>*' G >'G%' J *G# @J ' -# .$* - -6' .>' D@EG. 7% -' >-@%*A' . ' G >%@ ' -#' G %' #G@ @-*%' 67 -*@@#' $A' *G@' E * DG' -#' '*G@' -.$ @%'G@' @* @#' -' @E*@>W $@ '*.'*G@' % -#' . ' .*@' JG@ @' G@' %%7>@#*G@' >.- %* D' G $*' D@EG. 7% -' /. *.-' . ' G % E .> %@' D.- %D *@#' G %' E .E@ *A' $ - %G@#' G %' DG @' #G@ @-*%' -# #@E /@#'G %* ..E%' .'*G@

E A' -@%'*G@' . .J -6'A@ ' J %$ -#@# $A' %.>@' AD .- -' $ 6 -#%' JG.' G # ? #@ ' #@%D@-*' .-'*G@' % -#(-#' *'a %%7%E@D*@#*G *' *G@' @>E@ . ' J %' >E D *@#' -' *G@' D >@' D@EG. 7%' -' D.-%@ 7@-D@' .'*G %' @$@ .-' J %.$ 6@#'*.' > B@' E@ D@' J *G'*G@' D +EG'$7*'$ .B@' *' %' %..-' %' *G@' **@ ' G #' @*@ *@#' G@ $%' G.J@/@ ' @D .%%@#' 9.7-*' 7 7%' -' *G@ > ## @' .' J -*@ ' -# -' *G@' 767%*' .' ' "a' D@EG. 7%' JG.' G # * B@-' *G@' D.>> -# -' E@ %.-' J %' #@ @ *@#' J *G' G@ /A' --' *' %@% -' G A6 ' $A' $ ' $-' & G ' G / -6' ' - .J' @%D E@' .' $@ -6' > #@' E %.-@' G >%@ ' -' > %* D@' . .J@#' JG DG' J %' / *@#' G@ -@T*' A@ ' $A'*G@' @>E@ . ' @$7 # -6' -DA ' -# %.>@' .*G@ ' . * @%%@%' -#' > B -6' -D7 %.-% -*.' A ' -' ; ' "F' .*>' JG.' G # $@@-' @-W 6 6@#'*G@' E @' .7%' A@ ' -' @ % ' 6 -' -/ #@# % ' 9 -.' ' *' *G@' G@ #' . 'M"" """" >@-' @ $7 *' ' >.% 7@' *' A - ' %' ' *.B@-' . ' *% --@T * .-'*.' G %'#.>- .-%' / 6@#' *$@' JG. @ D.7-* A' --#*.. B' %@/@ ' %* .-6' E D@%' D@W EG. 7%' J %' .$ 6@#' *.' %7@' . ' E@ D@' JG DG' G@ .$* -@#' .-' D.-# * .-'. 'E A -6' -' --7 '* $7*@ . ' 'E@ @D@%' .'6. #' -#*G @@' -' ## * .-' % 'E@ %.- ' * $7*@' .>' G >%@ ' -#*G@' % >@ * .>' G %%.-' G %' E@ D@' J %' 6 -' / . *@#' $A' *G@' @@B%' @$7 # -6' *G@' #@>. %G@#' . * @%%@%' -#' #@ @ *-6'*J.' $ -' > @%' @ *%7%' G@' $%' @* *@#' $A' -.*G@' -/ %.-' $A' / 6 -6' AE 7%' -#' -' @E*@>$@' ' "O' G.#@%' 5$ *' : - D , '3 '+, "# /WB' ^FQ H .'%* @-6*G@-'G >%@ ' *'G.>@' D@EG. -%G # G %'%.7' * 7 D 7%' D .J -@#' -' -* .EG ' -' @D@>$@' ' "M' -# .7 'A@ %' @*G'%@ @D*@#' %' G %' ? @' G@.EG -.' ' @ * .-'. '*G@'#@E.%@#' @>E @%%' *G.76G' %G@' J %' @ #A'$@* .*G@#' *.' -.*G@' > - -' I @ 7 7 A' ' "F'*G@' E * DG' % 7% # @#(' -# D@EG. -%'%@@>%' *.'G /@'* B@-' D.-W % #@ $@' E -%' *.' DG..%@' ' ** -6' %7DD@%%.') 6- * 7%' I ' ' O. , ' Q^' -' 9 6-@' ' : ' D' Fa H' @' - A' %@ @D*@#' G %- >@% B@' @@EG. -%' JG.' J %' %* ' ' AW > -' G@' -@J' E * DG' J %' . $ ##@-'*.' G. # -A' D. > > 7- D * -.' J *G' *$@' E.E@' JG. >' *G@' @>E@ . ' @6 #@#' %' *G@' #G@ @-*' . ' G %' / ' G @> 6-@') G@.EG -@ a^N' -' 9 ' : . # /* 'NNMH' G@'% >@'A@ A' '%A-.#' J %' G@ #' -' JG DG' *G@' .@D.-.>-%' ')M"H' JG.' $ #' $@@-' #@6 #@#' .>' *G@' E @%*G..#' . ' G / -6' D@ @$ *@#' *$@' > 6@#' . ' .-%* -W * -@' -#' G@.#.*@' J %' *' *G@' -%* 6 *.-' . ' *G@' @>E@ . ' @%*. @#')9 DG @' I ' ?, 3 ' 3 * aM' aa(' ' G@.#' *7#') ' :TT ' -' A ' L ' :@ T' ^bF' ^"^O H' G@.#. @' $$ *' . ' * # 7>' -#' G % $.*G@' &.%@EG' J *G# @J' .>' D.>>7-.-' J *G' *G@' E * DG' G@ ' D.-#7D*%..-' ** D*@#' -.* D@' G@' @>E@ . ' G #' $@@-' E @/ E7% A' -D -@#*.' @TE@' *G@>' .>' .-%* -*-.E @' $@D 7%@' *G@A' G #' .EE.%@#' *G@' EE. -*>@-*' . ' D@EG. -%'.-' *G@' 6 .7-#' .'G %'$@ -6' ' A> -' -#G@'G #.-A' $@@-'# %%7 #@#' $A' @E @%@-* *.-%' '*G@' .#->' *G *' J .7 #' $@' D 7%@#' $A' *G@' $ -%G>@-*' . ' O"N' >.-B%' -#' *G@' #@%* 7D*..-' . ' %.' >.7%' >.- %*@ A' -#' G@' -.J' *..B' #/ -* 6@' .'G % .EE. *7-*A' -' -- AA' 3' "N' '%A-.# J % D.-/@-@#' $A' JG DG' G@.#. @' -#&.%@EG' J *G'*G@ @D 7%@' *.' -#*@-'.*G@ '>.-B%' JG.' #G@ @# *.' *G@>' J @ @' $ - %G@#' .-*' .-%* -*-.E @

YY

a^ '

-#' . ' G %* -' %.D @*A' -' 6@-@ ' *' *G@' @-#' . 'a*G'D@-*7 A' B@'G %'@**@ %' . ' -%* -D@1Y' G@' *J .' %*' @E %* @%' -' *G@' D. @D* .-' $' ') ' F^' -# ! !' J@ @' 7.*@#' *' *G@' %@D.-#' D@7@' D.--D ' %' $@ -6' .-' *G@' D.-.D %* D' D.-* ./@ %A' $.*G' % ##@% D > -6' %7EE. *' .>' %7DG' -' @> -@-*' % -*' G@A' @' D@ * - A' $.*G' . ' *G@>' >.%*' -*@ @%* -6' -# >E. * -*' #.D7>@-*%' . ' *G@' 7%* * .-' . ' DG7 DG' @' *' *G *' E@ .#' A>E .#. **%' -' E D 'J %' #@% .7% . ' @ @D* -6' 'DG7 DG' JG DG' G@' E .E.%@#' *.' #@D. *@' J *G' > 6@%' . ' % -*%' -' *G@' % -DW *7 A'*.6@*G@' J *G' G7-* -6' %D@-@%' $ #%' -# - > %' -' >.% D' -# -7>@ .7%' D .%%@%' -'*G@' - /@' -# .-' *G@' .. ' @' #@% 6-@# ' %DG@>@ . '#@D. * .-' -' D*' JG DG' ?@ * -# D @# .7*' %.>@' >@ *@' -'*G@' DG7 DG@%' . ' @-* ' A ' ##@E D*@#' -' @ .67@4% 6 @ *' J . B' .-'*G@' + 2 ' "3')..3 - - . ' ., . C ' ' ' G@' @E A' . ' 7% % >E. * -*' .>' *G@' E7 @ A' * %* D' -# DG *@D*7 `'E. -*' . ' / @' @ D.-#@>-% *G@' >.% D% % >@ @' * -6' -# 7-W J. *GA' ' > - A' G %* -' %.7 ' @' @ @D*% -7>@ .7% D .%%@% -' *G@' - /@' $7*' . #@ % *G@' @ @D* .-' . ' .-@' D .%% *' *G@' %* @-#' . ' *G@' % -D*7 A'd' - %>7DG' % $A' *G@' .%% > -' J % #@ /@ @#' .>' %E *7 ' % /@ A' -# G.E@' G % $@@-'%G@#' .-'*G@' - * .-%e' ..# E D*7 @%' .>' *G@' #' -# @J' @%* >@-*%' >@@*' J *G' G % EE ./ ' G@A' %@ /@' % $..B%' . ' *G@' 7-W @ -@#(' * @D' *G@>' D E*7 @' G %*. A' -# >E @%%' .-' *G@>' *G@' @D. #' . '.##% >@ D@%' G@' DG7 DG' J %' *.' G /@' -7>@ .7% DG E@ %' DG' DG E@' > A' G /@ ' D .%%' @ @D*@# *G@ @ -' E %* @' % T*A<* J.' E ./@%' *G *' G %' E .G $ * .-' . '>.% D%' .- A' @T*@-#@#* .' G7-* -6' %D@-@%' -# # #' -.*' E .$ $ A' -D 7#@' *G@' > 6@%' . ' % -*%' *' J %' J **@-' . ' *G@' E7 E.%@' . ' @T * -6' *G@' >@ . ' G %' /.7 *@' > *A ' *.' . ' -DA ' -# *' D.-D 7% /@ A' E ./@%' *G *' *G@' -/.D * .-' . ' % -*%' J %' *G@-' E D* %@#' -' *G@' %*' _D ' I *& ')QH ' *' *@ %' ' %*. A' . ' ' *G@ ' ; -# %.7' JG.' J@ @' * B@-' D E* /@' $A' *G@' $ W $ -%' G@' %.-' -/.B@#' *G@' G@ E' . ' G %*' -#' . ' *' *.' JG@-' *G@' **@ ' EE@ @#' *.' G >' . 7 -*@#' .-' G. %@$ DB' -# @ # -6' J *G' G >' ' #@ @%% G. %@' JG DG' *G@' E .7% D E*/@' J %' D.>E@ @#' *.' >.7-*' -# J %' 67 #@# $A' *G@' %7E@ - *7 ' / % *. ' *.' ' E D@' . ' % @*A' G@' > *A ' J %' @D.6- 2@# $A' *G@' A.7-6' > -' .>' *G@' -7>@ .7% E D*7 @%' G@' G # %@@-' 7% # -.*' EE ./@' . ' *G@' @T* . # - A' . >% ?G DG' >.- %* D %>' J %' %%7> -6' $' ') ' ^^a' -#' ^^b' @' ## @%%@#' *.' .-@' D -#@ ' *A *@' JG.' >7%*' G /@' %@*' *G@' %G .-' JG DG' *' >@.-' . .J@#' -' G %' %*' @E %* @' 7% *@ %' G >' G %' . *A' E.% *.-' % #7@' % >E A' *.' E #@' -# %G ' -#' 7 >@-*' . ' *G@!. #%' d' @' *G *' @T *%' G >%@ ' %G '$@' $ %@#5%' -' *G@' %@D.-#@E %* @' G@' DG 6@%' 7E.-' G >' 6G*' -# >. .7% 0D.-/@ % *.-' J *G' J.>@-' 9.- %* D' # %D E -@' %@@>% -#@@#* .' G /@' $@@-' /@ A' @ T@#' -' G % * >@' % *G@' % >@' DG 6@%' @' .*@-' @E@ *@#' -' G % @**@ %' -# J. B%' ?@' .*@-' -# -' *G@>' *G@' E@D7 ' E D* D@' .' @DD @% %* D ' / 6 %' -' @E A' *.' *G@' 67>@-*%' -#' .$ @D* .-%' . ' .-@' >.< *G@7%' ' %7$<#@ D.-' JG.' #.E*@#' *G@' / @J%' . ' 6 -* 7%' JG @' 7% 7%@%' '>. @' GT %* -' %*A @' . ' 67>@-*' *G -' *G *' @>E .A@#' $A' && .>@') ' !' -#' O' @TE -' %* -# -6' J *G' .7*%* @*DG@#' >%' *' E A@' % ' 67 @' . ' *G@' .%%' J *G' JG DG' > A' $@' D.>E @#' $' ') ' ^MQ' @TE.7-# -6' %* -# -6' *' E A@' .-' 7-# A%' %' ' *@%* >.-A' *.' *G@' @%7 : @D* .-') ' ^QaY ^QO' D.-* -' G %' @E @%' *.' ' &@J' - >@#' @- > -' JG.' ** DB@#' G %* -*A' -' *G@' %@D.-#' $..B' J@' -#) ' ^^F' @E ./-6' ' -7-' JG.' G #' %.' ' . 6.**@-' %*@ -' >.#@%*A' %' @/@-' *.' *@ DG' >@-' E7$ D A' -' DG7 DG' @' @@ %' G@' /@ A' $ @ A' *.' *G@' E.%*. D' E .G $ *.-' -') ' ^F"' G@' ? *@%*.' ' $ %G.E' G .' JG.' D.>$ -@#' B@' *G@' D @-*' @ *%' *G@' . D@' .' $ %G.E' J *G' *G *' . ' $$ *' #/ % -6' G >' $.7*' *G@' > - 6@>@-*'. 'G % >.-B%' -' Qab3' G@' @ @ %' *.' *G@' D7%*.>' . ' >.-B%' JG.' J. @' *G@ ' D. B% ./@' *G@' 6G*' %G.7 #@ %' JG @' %@D7 %' J. @' *G@ %' ./@' *G@' @ *(' JG @' -') *Q N' G@' J *@%' *.' ' DG >$@ -' 9@*G.`' # 7%' @TE - -6' G %*4% @ ' .' #@ *G' -# % E A@' 6 -%* *' -' *G@' #@-' . ' @*G%@>' -@' ' % ' >@ @' E @*@-D@' *.' @*G@>' -@' ' -# *.' @ #' G >' *.' *G -B' G %*' ' >@ @' >-' G@ @ . @' *G@' #@/ ' $ .76G*' $.7*' %' D 7D * .-(.*G@ W J %@' G #' G@' B-. J-' >' *.' $@' .#' G@' J.7 #' -.*' G /@' #.-@' %.' G@%@' %E@D >@-% .' *G@' > **@ %' D.-* -@#' -' G %' @**@ %' J ' %G. J' G. J' /@ A' / .7% @' *G@' %7$ @D*% # %D7%%@#' -' D*' *G@' @' %' -.' >. @' D.E .7% %.7 D@' . ' 7%W * *.-%' . ' *G@' @' -# * >@%' . ' *G@' D .%@' . ' *G@' "*G' D@-*7 A' *G -' *G %' D. @%E.-#@-D@' J G DG' G@' >-* -@#' J *G' ' D %%@%' .>' *G@' @>E@ . ' #. J-J #%' -.*G@' D D7>%* -D@' %G. J %' *G@' J #@ - 7@-D@' 7%' @T@ D %@#' @/@-' -' *G@' # %* -*' ? @%*' # - ' * ' G % E7$ %G@#' -' G %' . C4' @-" "- * MN ' ' @**@ ' J **@-' $A' 7%*' .-@' @>@ * 7%' @TE.7-# -6' *G@' >A%* D ' >@ - -6' . ' *G@' / .7% E *%' . ' ' DG7 DG Y *G@' 6 *@%' D. 7>-%' $ %G.E4%*G .-@' @*D' @' @TE -%' *G@' E.% * .-' . ' *G@' @E %D.E ' *G .-@' -' *G@' > #%*' . ' ' *G@' E @%$A*@ % %' @E @%@-* -6' *G@' @ *' . '*G@' @ *' 6G' @%*' &@%7%' G %*' G %' . 6 - ' E.% * .-' . ' *G@' @E %D.E ' *G .-@' D -6' J@%*J #%' -' *G@' > #%*' . ' *G@' E @%$A*@ % %' @* -@#' *.' *G %' # A' -' *G@' .E* D' DG7 DG@%' . ' 6AE*' -' *G@' O*G<D@-*7 A' DG7 DG' . ' . D@ ' -@ ' @- D@' -# *G@' D *G@#' . ' +,C ., -' ') * T . #' ^ a' E' Mb' -# E' O ' JG@ @' ' E -' > A' $@' %@@-' 7%* * -6' %' -6@>@-*H' G %' @E %* @' J %' .7-#' $A' * ' -' ' > -7%D E*' . ' >$ ' $@ . -6 -6' *.' N*G' D@-*7 A' -' ' * -'* -% * .-' > #@' $A' - %* % 7% $.*G@D 7%(. # -6' -' -%* -D@' . ' *G@' E@ D. * .-' *G *' E@ .#' . ' A -' #@ %' -*.'*G@' ? @%*' . ' 7 .E@' G@' E @/ @-D@' . ' *G@' -DG. *@' @' -'*G@' @ * D' DG7 DG' . ' *G@' ? @%*' > A' $@' 6@ A' #7@*.' G %' - 7@-D@' @' J .*@' ' * @ *%@' -' *J@-*A<%@/@-' DG E*@ %' -' E %@' . ' *' @-* * @#' ' (4., " 4* A ' - " 3* JG DG' D -' $@' D.-%7 *@#' -' *G@' /. 7>@' . ' *G@' A + ' : * @ #A' >*@#' D ' ^" F^' % ' * @ *%@' .-' E A@' -' .-@ G7-# @#' -#' *A<' *G @@' DG E*@ %' J %' G 6G A' E %@#' $A' G.* 7%' . 3' Q" ^' *' %' D.-* -@#' -' *G@' % >@ /. 7>@' -#' @>$ D@%' > -A' -.$ @' *G. 76G*%' *' %@%' $./@' *G@' - .J' / @J' . ' E A@ ' JG DG' > *%' *' *.' E@* * .-' >@ @ A' -#' #@ -@%' *' %' ' D. 7A' . ' *G@' G7> -' %E *' J *G' *G@' / -@

@ @ ')/ ' Q"bYQM"H G % N 6..# DD.7-* . ' *G@' @ ' #.D* -@%' -# $$.* EGA' . ' -* 7 ' ' _ ']

' ' ' ' %DG. %*D-% ## @%%@# $A< % # . @' . ' @ 7% 7>') $' '@6E'Qa"'Qa^H

)!H' -.*G@'E@ %.-'. ' >. @') $'^'@EE'b'bF' ^MO'Q^N(' '^F"'('FN'^MN(' '^b^ ^b '^FO' ^ON' ^NM(' '^M"'^ab'^bO'QOM'Q O'MN^'aM a O'aNQ'b^FH

)!H' ' #@ D.-' JG.' # > ' *G *' EG .%.EGA' G@*. D'6 > > ' CD' #@ /@' *G@ ' . - >@-* -#6 D@' .>' G %* -'*7*G') $' '@E'FbH' -#' D.>>@-*%' .-' *G@' E %% /@%' l ' *G -@' @A@ .#$-#'*G@@e'CD') '!!H' -#d' G@' -*7 ' > -' @D@ /@*G' -.*e'CD') /'^QOH

)OH' ' > . -B') $' '@EE' " aQOH'.-'*G@'E %% 6@ d' 6 @@' J *G'*G -@' #/@ % A' 7 DB A e'CD' -# .-'*G@'GAE.D %A' .'*G.%@' JG.' J@ ' *G@' %G@@EW %B -'6 # @'$7*'#.'-.*' > . * A'*G@' *@*G

' ') H' 'E @%*' # @%%@#' $A' '&)MH') $' ' @EE' QMF' QbFH' .-' *G@' / 7@' . ' E A@' -#'.-'*G@'E %% 6@ *'&.G-'/'O(' '>.-B') $' ' @EE' ^bb'Qbb H' .-' *G@' / 7@' . ' E A@' -#' .-' % 'T M(' '%DG. %*D-%) $' ' @E' ^bMH' .-'*G@' %E *7 ' D.G# D*' -.*G@' E@ %.-') $' ' @E' ^O"H' .-'# / -@ DG %* %@>@-*% _ ']

' ')NH'$ %G.E'. ' *G.% %' -' G.@- D ' . # -@#' $A' @.-* 7% $ %G.E'$' E. %'G / -6' $@@-'* -@#' -'*G@' >.- %*@ A'. ' *' 7*GA> 7% -' @%*-@') * ' , 4 ' h' ^QN' -' .*@ @ ') .3 ' 1 ' ("C4 ' M^"(G@' ,7@-' ' QFH _ ']

^ 9 b ' 76' ^Q' > *A' *' 76%$7 6' J *G' ' >.*G@' . ' *' ' -#' %@/@ ' .*G@' J.>@-')& . ''% ' #@- H H. '1MI G _! ']

((' 1) ') ' . ' * ' * % ' ' 5 5 $' ' + &*' 3 ' ! *H' $ %G.E' -#' D.- @%%. ' D.>>@>. *@#' @E*' ^F' G@'6@-@ ' D*%' .'G %' @' -# J. B' E @%@-*' D.>E * /@ A' @J' E. -*%' . ' # %E7*@' . J -6' E@ G E%' *.' *G@ @' $@ -6' $7*' .-@' * # * . -' -#' *G *' - .*' > *@ A' #@E *@#' B.> G@' E > A' 7*G. *A' %' @#@' 5 ' ' aH' JG.' > B@%' G. J@/@' . - A' -' -D #@-* ' 7% .-' *.' * - -' -'D. - -@D* . -' J *G' *' . 7>$ 'A@*# *. 7DG@%' *G@ @ -'*G@' DG @' E. -*%@>$.# @#' -' *G@ *@' & Y G %' D. -/@ * -6' *G@' %. 7*G@ -' @*%' . -6' * >@' $@ . @ *' . 7>$ 4% # A')>7 *.' -*@ *@>E. @H' G %' $@ -6' d'#@ - *. -.' **. -7> e' $7*@# -%* 7D*@#' -' *G@' G %* -' C *G' -# >A%*@ @%' *' .>@(' G % @-#%G E' J *G' *' 9 * -'. ' .7 %' -' JG.%@' G. -.7' G@' #@# D *@#' G %' @E %D. E ' %@@ -# DG7 DG' *' -## ' %%' -'*G@' E ./ -D@' . ' *G@' @ - D ' -# G %' $7 # -6' *G@' DG7 DG' *G@ @' . ' %*. -@' d' -%. *.' **. - $7% >. @'e')& '5 ' ^OFH' G %' % @E@ *@#' -' *G@' " ; "' +, " . H' bFb')^b' M"MH' @##%' I ' ' O ? "' EE@ %*.'$@' ** @' >. @ *G -' -' @TE -% .-' . ' *G@%@' #@* %' $7*' -' G. J' 'G@' -'*G@' *G' D@-W *7 A'G # . ' G # -.*' 7*G@-* D' @/ #@-D@ . ' -' @ @'# *@*.' %% %*G >' -' *G@' D. >E * .-' J@ G /@'-.' >@ -%. ' B-. J -6'$@A. -# *G %' *G *' G@ %E@D A' @ @ %'.' @#@4% - . > * .-' -# %.'*. ' d $@' #@' / * ' @*' > D7 %' @ 7%' $ $.')$ $ @@H E*-% P' $7*' . ' *%' / 7@ J@' @' 6 -. -*' G@' D 9 @' @' %' * .' " ' *@ . >.*

C- ' J"' #- ' * ' '&D. D-% !' %*' E -*@#' $A' -B@ *.-')' & ' R ' D' ^' % '@#' ^O NH' -# @E -*@#' J *G' * -% * .-' -# -.*@% $A' E' I. $@% 5#' - "- ' . "3*/. ' / ' ^ OaH' E6 /@ 5O 2' & ' " ' ' Qa^<MH' G % 'O" "1') ' + " ' JG DG' EE@ % *.' $@' * B@-' .>' .'$ %@# 7E.-' ' @ -' *G@' 7 << 67-# -' $ A' *' 7%%@ %(*G % % ' E * A' * -% *@# -# D.>>@-*@# 7E.-' $A' @%%A'))O ' ' - ' ' ^ba ^F^' ^ aH' -' 2' 3 "') .E' <'E' `*' ^"'O % H' *G@ @ @' N' @D* .-% J *G' -* EG.-% ' GA>-%' CD' G@' D.*DG' -- %*% G /@' $@@-'>-# 7'. ' *' -' -# '%%G@')JB% ' 'QN"' % H' G % D. @D*@#' *G@ ' -.* D@% '$-*' *G@A' J@' . ' -.'%E@D ' / 7@' G@' @ -# %*%'5 ' ' ^F' @E*' /'M^ <Q H'E -*' -. @'$7*' 6 /@' ' @ -@# D.>>@-* 7% G %<' *. D. D * @-' GA' * DB@--%' -' JG DG' >.%*' . ' *G@' E. -*%' -'$ % @' @' D.-% #@ @#') @@' 7 *G@ ' #A' - '+ ' 'aa'% ' bM(' E' I. $@ ' & 2 -' ' 'F " ' "3'O "* -* .# (' 7$') . . ' ' - ' C. ' ' D' Q' @*' (B@-@' + ' . ' ' M ' aaa(' ## -' -# *7$$%' + 4 ' ' ^a' M b(' -B@ *.-') "SC * ' QFM' % (' AD@' " . ' ' +, ' ^"a' % H @#%' & ' ' 'O " "' %<. ' *G@' 7%- ' - - `' G %*. D' DG ? D*@ ' - @ ' . ' >. % -6% *G -' . ' D*% ' -# G / -6' . - A' . -@' T@# E. -*' *. ' % 766@%*' # *@' *' - G' J % ' . A ' $ *G' -# $@W . -6@# *. ' *G@' @A' . ' *G@' . J A(G % *G@ ' J %' E . $@G*A' ' @6- 7% -' *G@' 7>$ -' B -6W #. >' -# '$@ -6' ' G %* -' G # $ % %. ' @ A'@-W 6 *@# -*.' *G@ DG7 DG' $A' $ E*% >' G@' A. 7*G' %. -' > - @%*@# '#@% @' *.' / % *' .>@' -# D .%%W -6' . /@' *. '*G@' .-* -@-*%@*' .7*' .-' 'E 6 > 6@' *.' *G@' G. A' D *A' J G DG' G@' EE@ % *.' G /@' @ DG@# -'*G@' *>@' . 'E. E@' > %-%) 'MFF Y' M aH' E@ G E% -' ' O" ' *@' #@/.* -6' %@/@ 'A@ %) E 7 $7% -- %H *G@ @' -' %*7#A' . ' *G@' D E*7 @% -# G. A' @ - -6' G@' J % %@# *. '*G@' @E %D. E *@' 'MNa' $A' *G@' E. E@' G >%@ ' E .$ $ A' D %') ' M b<MNNH' -# %@-*' % $ %G. E' *. ' *G@' J @%*@ -' E *' . ' -' JG@ @' *GZ' .%E@' J % ' O7-B D./-' D. 7E*@#' . ' > % @E @ ' %@-*@#' $A' *G@' *@ DG@ %' * -6' . -' *' 9 * -' *' .7 %' -# @D@ / -6' .>'G >' > %.-%*.' $7 #' DG7 DG@%' DD. # -6' *.' *G@' .> -' >@*G.#' G@' @*7 -@#' *.' G % - * /@' G. @%' -# $7 *' G %@ DG7 DG' *' ? *@ - ' -. J' ? G *G@>' -' ? 6*. -%G @' $7*' JG@*G@' *' J %' -@ ' *G@' %*@' . ' *G@' *@' $$@A' . ' -' *G@' % -# -@ ' *G@' %G. @ %' 7-D@ * -' %' G@' J %' $7 # -6' *G@' DG7 DG' JG@-' *G@' -@ J %' @ DG@# G >' . ' *' 9 * -4%' #@ *G' 1 ; ' MNOH' -' JG. %@' G. -. 7 ' G. ' J %' D @ 7 ' *. ' #@# D *@' *G ' DG7 DG' *%@ ' *G %' *' *G@' *@%*' $ $ -6' G %' # *@%' G@' DG @' @ #' . ' G %' > %% . - A' $$. . %' J %' -' *G@' DG@-* ' # %* D*' . ' *G@' D %*' . ' D.* -#' >. -6' *G@%@' $ $ -% JG. ' G # #@ @#' *G@' . > -' E. J@ ' -' *G@' # A%' . ' 6 D. ' -# JG. < J@ @' %@E *@#' . ' >' *G@' . > -' E. / -D@' . @-* '$A' *G@' >E *' . ' -*. - -7%($7*' *G@' /@-@ * . -' -' ?G DG' G %- >@' %G@ # %' %G. J -' $A' G %' #@# D * . -%' $@ -6' .7-# ./@' ' D.* -#')I. '#@# D * . -%' %@D' E' I. $@%' F -' aQa H % ' >. - %* D' %DG. . ' B-. J -' $A' / .7%' - >@%' 9 6-7>' 9 . - %*@ 7>' 9 . - %*@ ->' .%- < *@-%@' $ ' -# -# # ' % ' J % >. -

aF

*G .76G' 7>$ ' -#' @ -#' -#' J %' .-@' .' *G@' DG @'%@ *%' .' @ A' G *' -' @ - -6' *.' JG DG' *G@' ?@ %G' -#' %G' -*%' @%. *@#'* ' $.*G'%DG..' -#' %@@?@ @#@%* .A@#' $A'*G@' 7E\ * .-%' .' *G@' *.-%' -#' .-%' G@'%@@ J %' @/ /@#' .' ' * >@' -' *G@' *G' D@-*7 A' 7-#@' .-' - 7@-D@' .>' . B') ## -' -#' *7$$%' + 4 .* ' E*' 'O< ' bF % ' ' *7$$%' ' ' ' " ' a' @*' GH' *.' $@' 6 -' @%*. @#' -' *G@' ^Q*G' D@-*' $A' + -6' / #' . ' D.* -#' G@' # *@'7%7 A' %% 6-@#' . 'G %'#@ *G' *G.76G'.-'-.' #@ - *@' # * ' %' @E*' ^F' ' aMQ' -#' @#@') ' ' ' aH' @ *@%'*G *'G@' J %'$7 @#' -'G %' DG7 DG' *' -# # ' % ' JG DG' -' *G@' > ## @' 6@%'$@D >@' '>7DG' @ 7@-*@#' E D@'.'E 6 >W 6@') @@' G >@ %' : 3* ' aQ H' *' *G@' % >@' * >@' *' >7%*' $@' -.*@#' *G *' -' %G' * W # *.-') 4 .-. ' ' ' . # / ' !(.## ' ' ' 4"-* ' ^"'"' % (B@-@' + ' . ' 'M' aFH' D @%' G >' *.' @ -#' %' 9 .-@--' CD ' JG.' .7-#@#' 'DG7 DG' *' 7 -< .- @' -'*G@'-. *G' . ' ' <I @ -' -# # @# *G@ @' 7*'*G %' %'E .$W $ A' D* * .7%' @>E%*@'5' ' . ' 'b"QH' %D $@%' *.' G >' (3 " -' A- ' -#' ' " " -' ". C4* JG @' --@') ? ' baNH' .>' @ -#' >@-* .-%')C C4' 4 -* ' E .$ $ A' D* * .7%' G@' .6< --A' . ' @ ' . ' *' -6 -' . ' 7#@' J. B> -%G E' %' -' *G@' -* 7 -' 97%@7>' # -$7 6G' -#' G %' D @' %' %* ' E. -*@#' .7*' .-' *G@' %@ <%G. @' -' *G@' E %G' . ' %%@ *.-' ? 6*.-%G @' %' @ %*' %' @E*' ^F*G @' @ ' @>$ D@#' -' *G@' @' . ' *' + - -') ' MF"<aMQ'8H' %' ' >@>. $@' @E.DG' -' *G@' G %*. A' . ' *G@' ?@%*@ -' DG7 DG' ?G @' -' *G@' %*' J@ @' / -6' -#' %7 @ -6' . ' *G@' *G' *G@' 6 @ *' *' % ' . ' @% @ ' *G@' @6. @%' -# *' G A%.%*. >' *G@ @' J@ @' -. ' @%% % -*%' -' *G ' ? @%*' >.7 # -6'*G@'DG7 DG4%*@ DG -6' -#'#@%*-A' *'&@ .>@' *' >$.%@' -#' *' 767%*-@' -#' %* ' 7 *G@' J@%*' *' 9 *-' J %' D.-%. # * -6' *' .7 %' *G@'>. - %* D'%A%*@>' JG DG' J %'*.'E ./@' %.' @ @D*7 *-' DG %* - % -6' * -' H # ' : ' ' . ' +, ' " ' ' ^QO"]' 7*' *' J %' ' * >@' .'$ $ .7%' J @' -#' *G@' .> -'@>W E @' J %' -6' *.' E @D@%' $@ . @' *G@' - . #%' . ' *G@' .*G%' .>' *G@' -. *G' -#' @ %*' .>@' @W 7 @#' G@' . D@%*.' E .*@D*' 'E. %% $@' G@' . J -' D * #@' -#' *G@' D. .- @% J@ @' @ *' *.' %G *' . ' *G@>%@ /@%' G@' %*' . ' *G@' @6 .- @%' /*@ @' J *G#' J -' .>' * -' -' ' a^"' JG @' *' - -' J %' E @ DG -6' >.-6' *G@'%.7*G@ -' @*%' -#' . ' ' * >@' ' -*@ D.7 %@' J %' E D* D A' $ .B@-#' . ' J *G' .>@' 7*' 7E' *.' *G %' * >@' * -' G #' . >@#' E *' . ' *G@' @>E @' -#' *G@' . #' J %' .E@-' . ' %. # @' . ' E 6 >' *.' *G@' D E * H' -#' *G@' A.7*G 7' *-.' .>' *G@' . W J A' > A' @ % A' G /@ .7-#' G %' A ! A' *.' *G@' G. A' D *A' -#' $@@-' ' J *-@%%' . ' *G@' J @*DG@#' %D@-@% JG DG' # %* -67 %G@ ' *G@' @E %D. E *@' . ' > %7%' .> -6' .>@ *G .76G' *G@' D -' DG7 DG' -#' >$ $ -6' *G@' / @J %' . ' G %E * .-' *' 9 * -' G@' J .7 #' >E @%%' 7E.-' *G@' -@ J'DG7 DG' -' * -' *G@' > B' . ' 'E@D7 A' ? @%*@ -' DG D*@' ' -#' *G@' %*' 7 *%' . ' G % > %% .-' J .7 #' EE@ ' -' *G@' >.- %* D' @%* $ %G>@-*' *' ? G *G@ -' $7*' . ' .*G@ ' .7-# * .-' * >@' . ' * # * .-' G % @ *' -.' * D@' ? G@ @' *G@' > @ ' @6 .-%' G #@ @#' *.' > -* -' *G@ ' .'* -6 ' *G %' E . -@@ ' .'*G@' .%E@' @-*@ @#' *.' @%* $ %G' *G@' B -6#.>' . ' E@ D@' -# $.7 @#' . ' 7EJ #%' . ' *G *A' A@ % -' *G@' D@-* @' -# %.7*G<J@%*' . ' JG *' %' -. J' D.* -#

@' # @#' -' E@ D@' -#' DD. # -6' *.' * # * .-' G % J . B' J %' * B@-'7E' $A' *' # .%' *' @ - -' *' @ / -7%' *' +@-* 6@ -' C#' .*G@' D.*DG' % -*%' $7*' *' - -' @> -% *G@' %*' -# 6 @ *@%*' . ' *G@' -D @-*' * %G' > %% .- @%' . ' JG.>' J@' G /@ D @ ' -# # %* -D*' * # * .-

_& M

((/ .' 1 $ ') ; ' L' 7%' ; l '%7 - >@# @$$ - %D' . ' .$G< #G@ D' . ' - %> D% -*' 6.' l@ > - 6G' -' .DG' -@'$ %G.E'D.>>@>. *@#'& -'^ (' $@ .-6%*.' *G@' !*G'D@-*7 A' $7*' G % @6@-#' %# .7$* 7 ')# ' ' " 'QM(. 6 -' D* ' ' % (4 - .- 8 ' ' 'M^N' % (- 6 -' ' '8 ' 'ab^(' QMM' l .' *G@ DG *@D*7 ' @> -% * - %> .< % -*' -# *G@' 7#@ A' @T@D7*@#' -D @-*' D .%%' . ' *' @--'%@@' ! - .-' C' - ' -#' .@' 8 ' . 3' / 'M"a H' _&']

' HC$ G

' ') AE') ' bFH' -'*G@' @# -' E@ %@W D7* .-' J *G' l . 7%' -# @>@7* --% @-#7 @#' *G@' 7@%* .-' $@ . @' .D ' > 6 %* *@%'$7*' $ .B@' #. J -' 7-#@' > . @' E .* D*@#' *. *7 @' $@ . @' *G@' E .D.-%7 ' G@ ' D %@' J %' $ .76G*' $A' 7E@ 7% $@ . @' % T' $ %G.E%' * E% ' JG.' @ @ @#' *' *.' AE -' -# G@' *.' *G@' D.7-D ' @' J %' -W D -@#' *.' @%*. @' *G@>' *@' + ' A@ %' .' E@- -D@' D.7-*@#' .>' 8@$' ; ' Qb"' *.' BE ' QbQ' _ ' ? ']

' '%7$<# / % .-' . ' *G@' 9 .-.EGA< % *@' E *A' JG.' #@ /@#' *G@ ' - >@' .>' ' .$@%' -' @T -# -' E . @%%. ' G@A' # @ @#' . >' *G@' D *G. D%' . - A' -' *G@' 7%@' . ' -67 6@' G@A' .7 %G@#' -' D@-*' / ') @ @ D4%' + C". -* %@D' Q" H' _ ' ']

*& ') - @E .%H' *J .' *G@ %') ' -. *' *G@' % >@H' . ' *G@' 6AE* -' #@%@ *' . -@' . ' JG.>' %'#@% 6- *@#' ' -* -#D @#' *G@' @ -#' . ' -*. -A' -#' *G@' . *G@' ' D.@-.$ *@(' $7*' *G@A' > A' $@' *G@' % >@' E@ %.-' G@' . >@' 6 /@' >. @' E D* D ' #/ D@' *.' ' > -' JG.' 7@%W * . -@#' G >' *G -' >. -B%' . *@-' >E *@#' @' J %' %B@#' *.' E. -*' .7*' *G@' $@%*' D.7+@' . ' D* . -' ' > -' %G.7 #' . .J ' *.' E . >. *@' .#4% 6 . A' @' @E @#' *G *' -' .#4% % 6G*' '6. .@' D* . -%' @' @ 7 A' DD@E* $@' ' / *7@%' %* -#' . -' ' @/@ ' $ G >' J %' -. *@#' . ' G. %E * *A' G' . ' @* @>@-*' / # . ' G7> *A' A@*' .#' DD@E*@#' ' @ 7 A' d G. .%@' *G@-' *G@' D.7 %@' A.7 ' %E *' -D -@% *. J #%' -# 67 #' A.7 ' G@ * e' J %' G %' D.-D 7% . -' G@' %@D. -# %*G@ .7%' J %' %7EE. %@#' *.' E. %%@%% > D7 .7% E. J@ %' ' >. 7% -DG. *@' . ' *G *' # A' .@>@-' . ' %*. ' $.*G@' . ' 7$' . ' -7EG' H *$G' _ .* 9 *]' %B@#' G >' $. J7' G@' .$* -@#' %7DG' %E *7 ' E. J@' %*G@ .7% @E @#' *G *' JG@-' G@' @-*@ @#' .-' *G@' >. - %* D' @' G@' % #' *.' G %%. 7 ' d' 7' @*' % -7% @%* %7-7> e' -#' *G@-' D*@#' DD. # -6 A' -' %% JG@-' $@ *@-' @E @%' - .*(' %.' G #' G@' D*@#' * ' G@' ** -@#' *.' *G@' %* *@' #@E D*@#' $A' *G@' % > %*') TT ' Q^' QQH' d'%.' .. %G' J %' -#' 6 -. -*1' @/@-' % *' J@ @' ' $@ %*' $@ . @' *G@@(-@/@ *G@ @%%' ' >' J A%' $A' *G@@ e') .*@ @ ' ("4"' : . ' . -* ' bOb' bOO H' _ ' ']

-' .%J@A#4%' ? ' A C4' *G@%@' *G@ %

.DD7 ' ' -#@ ' *G@' . >% + %*@ . ' C-# +@%*@ .-' 5 ' ^Q ' M " (' /7 ' ^Q ' aQH ' .-@ . ' *G@>' $@ -6' + %*@ .-' > . ' J @ -%J@ %* .' *G@' ! " ' -@' . ' *G@> ' EE @-* A' *G@' D.@-@$ *@ ' %' >@*' J *G' ! -' -' %% -'* G.' / % *@#' G > ' -' MN#3' J .' . ' *G@' 1C" ". -* *G@' a*G' -# ^b*G' @' G@ #' J *G' G > ' *G@ %7$ @D*% $@ -6' ' " ' -# ' + -4. C-' G ' " "-' @' -#' G %' %%.D *@%' G @ @>.-' &.%@EG' @' d %@-@%' * @% - DG. @* @' -* 7>% > e' _&.S g' ' ')QOH ') %% -' + * T / ' T/ ' E' 9 6-@' A ' & ' *' T T ' D. ' NbM % (@>.-*' ' ' ' :' ^" aMN ' aaQ(' T / ' ^FQ ' ^FM(TA ' ^ba ' ^bb(' @ @ ' C ' . (' ^aO H' _&'

' ') % ' I ' $ %G.E' . ' 76.')bF^<b bH ' *.' JG.>' *' 9 * -' $ %G.E' . ' 6 ' #@# D *@#' G % D. @D* .-' . ' D -.-% 5 A ' & ' DTTT ' bOb H ' @' G@ #% *G@' %7$%D E* .-% ' *' *G@' %A-.#' . ' -6.' -' bOQ') 9 -% ' T ' a^H ' I . ' ' 7 @ ' DD.7-*' . ' *G % ' E @ *@' %@@' I . @2') - ' ' T ' ! ! ' _9 *%) QH ' E' aO']

_ ']

+ ' 9 ' ' G %' # %* D*' J G DG' G % ' D.-* $7*@# *.' *G@' * %G' 9 7%@7- ' %.>@' . ' *% >.%*' >E. * .-*' > -7%D E*' * @ %7 @% ' % ' #@%@ *' / @A' % *7 *@# $@*J@@-' M"' -#' M^' #@6 @@%' $.*G' . ' * *7#@' -# .-6 *7#@' $.7*' *G *A< /@' -H I% *.' *G@' @ *' . ' *G@' >.%*' J @%*@ -' $ -DG' . ' *G@' @' G@ - >@' . ' * ') * $.' 1 ' T/ ' ' QM' @#' % ' ^ b H' $@ .-6% ' E .E@ A' *.' *G@' -. *G@ -' E *' . ' *G@' / @A' JG@ @' *G@' >.7% * .-' B@%' @' % *7W *@#' (' *G@' %.7*G@ -' E *' % ' >. @' D. @D* A' *G@' @A' . ' D *G % ' . ' SD@*@ ' *' % %.' D 9 ' *G@' @%@ *' . ' @A' . '&# D 7% ' .>' *G@' D.-/@-*' ##@# D *@#' *.' .-@' 7 ' *G@' *G @@' % -**' JG.' $. @' *G *' - >@' G@' 9 .G >>@# -% ' D. >>.-A' D ' *G@' JG. @' / @A' ? #' $ $' *@ ' .-@' . ' *G@ ' . J -' % -*% ' .-@' . ' *G@' .EG@*#% ' D. >E - .-% ' JG.' @* @#' G *G@ ' $.7*' *G@' @-#. ' *G@' O*G' D@-*7 A' G % ' / @A' G %' $@@-' *G@' @%. *' . % D@* D% ' .>' *G@' @ @%*' * >@% (' *G@' G@ E@-* @' . ' G .4%# /' > A' G /@' %@*' *G@' @T >E@') @ -#@ ' ' ') ' ' aH ' .% % $ A ' % &@ .>@' %@@>% *.' G -*' 5 3') C- ., # .>' % .>@ -D @#/ *7@%' ' E7 D W * .-' -' *G@' B@%' *G@>% @ /@%' -' 7% .-' *.' &@ @W > G' T ' QQ' I d' EE #7>' .> -' * >' -' 7.' E- % % >.' / *7*7>' - * .' %. #@%& / -*7 ' 7. ' * # @' E 7 >. 7> e' -6G >' 5 " ' $' / *' D E' ' %@D' aH' G % $ A' # %D7%%@#' *G@' . 6 -' . ' >. - %* >%>' E. -* -6' .7*' *G *' JG @' %D@* .' /@%' G /@' $@@-' @#' *7>' *G@' /@ A' $@6 - - -6' . ' G %* - *A' >. - %* D %>' *..B' *%' %@' -' +6AE*' *@ ' *G@' @D -' E@ %@D7* . -' JG@-' >@-' @#' *.' *G@' -@ 6G$.7 -6' #@%@ *%' . ' % @*A' JG@ @' -# -6' - .*' . - A' ' % @ @* @ *' $ *' %.' >. @' * >@' -#' $@ *A' *.' @T@ D %@' *G@>%@ /@%' -' D*%' . ' E @*A' -#' D. -*@>E * .-' *G@A' @> -@#' *G@ @' JG@-' *G@' # -6@' $ # E %%@#' ! @' %*' E@ %.-' *.' . 6 - 2@' *G@' %D@* D%' . ' * ' J % ' -*' > >.-' H G' JG.' .7 %G@#' 7-#@ ' .-`' %* -* -@' -#' J %' @-#' . ' *G - % -%' @' # @#' $.7*' ' Mab ') @ ' /' M^aH ' @' J %' %7DD@@#@#' $A' 9 D 7%' JG.' -%* *7*@#' *G@' %*' D. > >7- *A' -' *G *' E *' . ' *G@' @A' JG DG' *.' *G %' # A' $@ %G %' - >@' H# #!'')^OH]' G@' >@' ' *G % ' E D@ E # A' @T*@-#@# %D@* D%' *G . -6@#' *.' *' -' *G.7% -#%' 9@-' . ' G 6G' E. % * .-' J@ A' . ' *G@' J. #' B@' 7%. - %

G@' E @D@E. ' . ' D # '% -# *G. %' @* @#' G *G@ ' 7 --%' JG.' / % *@#' * ' $.7*' *G@' A@ ' MOQ ' >@-* .-% %.>@' *A' D J `' /@-*%). ' @2' ') ' / ' M^H' -# !' # 7% ' JG.' -' MN "' E %%@#* J@ /@' >.-*G% G@ @' @DB.-% *G@' #@/.*@@% *' /@' *G.7% -#') #' (- ' & C- .' D E' / (' @ ' / ' a aH ' &@ .>@' %.' % *@#' *G@>' $.7*' *G@' % >@* >@' -# 6 /@% 7% ' - ' >@ .-% ' #@* % ' . ' *G@ ' @'). ' (' # 7% *.D$ ' #' 7% * D H ' G@ - -@-D@ . ' * ' 7E.-' ?@%*@ -' 7 .E@' J % /@ A' 6 @ *' *G W - % 7% $ .76G*' J *G' G >' *.' .>@' 7E.-' G % %@D.-# @T @' > >.-' ' >.-B' . ' * (' -@*' G. J@/@ ' *G@' % >@' % *G@' $./@<>@-* .-@#' > >.-' I .>' *G *' * >@' 1 2 ' Ma " H' *G@' -* .W #7D* .-' . ' *G@' >.- %* D' @' -*.' * A' >7%*' $@' # *@#' H * ' . ' ^' E' ^ (' D ' @ .-') ' 3' A "2 ') ,* (.. ' ' .-' " ' Ma " ' -' O]' /@-' *G@' /@ A' # %D E -@' . ' ? @%*@ -' >.- %* D %>' J % >.#@ @#7E.-' *G *' . ' * ' % %% -7% -* .#-D@#' *G@' B-.J @#6@' . ' *' -*.' 7' $A' G %* @ * %@%' A '8 " - C -' 4C " " ' 4* -# *G@' + " -' A C4' "' , ') 4 ' + 44 " 4* *G@' **@' . ' ? G DG' *' @-@# D*' . #@ @#' *.' $@' @ # # A' $A' G %* @ # %W D E @%' H ' * G' G % ..- @T .7' $@*J@@-' -' -# ' J %' > -* -@#' #7 -6' *G@' a*G' D@-*7 A' % J@' %@@' . >' *G@' D. -D 7% . -' . ' &@ . >@4%* @ * %@' 6 -*' 6 -* -%' JG@ @' G@' >@-* . -%' *G@' G %*@' ! ' *G@' D' >. -B' % -- -% d' JG.' % $.7*' *. ' E .D@@#' *. ' 6AE*' @ ' *G@' @ @' . ' *G@' % -*% e' % -' @TD7%@' . ' *G@' $ @/ *A' . ' $ %* @ * %@' -- -% J % ' *$@' >@%%@-6@' . ' T7' E@ -%' . ' .7 .7%@' E -%' -#' @% #@ -% ' -#' D @#' *G@ ' >% *. ' *G@' %D@* D%' . ' 6AE*')D ' @ .-' A *' "' R . ' H- * * G' I@ ' .*G@ ' -%* -D@% . ' *G % ! * @ 7' -#' A -' D. --@T .-' J *G' % .-*G@>' 7 ' D ' .@@BG ' + ' 8 "-. ' +, .' N F ' N N^<NM' (' @' -* ' +, 3 ' 8 "- ' "' + *' E ' MQa ' G@%@' -%D EW * .-% %@@>' *. ' @ *@' *. ' @67 ' A -' D. -A' @** @#' *') @%' -# @--@' $.7*' ab *' I .>' *G@' $./@<- >@#' J. B% ' . ' %% -7% ' *.6@*G@ ' J *G' *G@' (" ' & C- ' . ' # -% ' *G@' ("C4 " ' . ' .*@ @ 7% ' -# - E . 7% @/@< 7% ' 2 ' 8 *' *G@' D7 .7% @ #@' ? ' 6>-' *G@' >.% *' >E@' #@* % ' *G@' @' D. -/@ % * .-' # %D E -@' -# @ 6 .7% .$% @ / -D@% . ' *G@' * -' . . > >- * @% >' *G@' a*G' -#b*G' @-*- @%) @ ' / ' a F(' 7' - ') ' ' aQb ' @#' 7$W - ' ^OQMH ' _ 9 &* %]' .J #% *G@' D. -D -< % .-' . ' *G@' a*G' D@-*7 A' *G@A' J @ @' *. >' J *G' @ 6 .-% ' D. -* ./@ %A' -' *$@' .-@' $ -#' ' %@DW *.-' . ' *G@' * -' >.-B% ' @#' $A' *G. > 7% ' @>$ D@#' -*G .E. >. EG D' H $ * L' G ' JG @' . -' *G@' .*G@' G -#' *G@' / % *' > . *A' . ' *G@>' . .J@#' *G@' .E - .-% ' 6@-' . ' JG DG ' *G@A' J @ @' / .-' *A' E@ %@W D7*@#' @/@-' *.' #@ *G ' $A' G@.EG 7% ' *G@' E * W DG' . ' @T -# ' 1 (E' a " ^H ' #' .7-# A' #@-.7-D@#' $A' &@ .>@') ' . @%E@-#@-D@' $@W *J@@-' &@ .>@' -#' $@.EG 7% >.-6' @ .-') ' - E D' @/@ ' 8' . (' @ -#@ ') ' / ' aFa<FF H' H+ * ' ' ? G' G % 6@- %* .' *@-#@-DA' @E .#-D@#' *%@ ' -' %% -7% -# G %' . . J@ %' -' . ') - - ' 4 ' '& ' +, -# *' ' ^Fb<^O"' @#' ^ FOH ' *' %.' E @E @#' *G@' J A' . ' *G *' 9 . -.EGA% *D' / @J' . ' .7 ' . #4% E@ %.-' JG DG' *G@' * -' >.-B% ' -' D. > >.-' J *G' *G@' JG. @' 6AE*G -' DG7 DG' > -* -@#' -' *G@' b*G' D@-*7 A' .-J #%

7T<@*.-' > *G' -' .*G@ %' %7DG' %' *G@' 9 - ') - -' . ' *G - % 7%' *G@' ?, , " ' . ' 7%@$ 7%' -#' *G@').. - - . ' ' - '. ' &.G-' $ %G.E' . ' EG@%7%' *G . J' >7DG' 6G*' .-' OD@-*' / </*' G *' .*G@' EG@% -' $ %G.E' %' %E@D A'/ 7 $ @' % * @ * -'6' G %*. A' .>' *G@' %* -#E. -*'. ' ' 9.-.EGA% *@' . ' -'6@-@ ' ' ;*G@' J * -6% . ' G@ @* D% ' @ ' . ' @E7*@#' G /@' $@@-'#@%* .A@#' -.-' 7 @*.-%@ /@ # D*' 7E.-' P*G@>' %' *G %1Y d G@' D.-*@-*% . '*G.%@' 9 ' @' > .%*' >E. * -*' G@' D.E @% . '*G@' . A' D E\ *7 @%' @' %. >@' . '*G@' . #@%*' -' @ %*@ @' -#*G@' * -% * .-%' . '*G@' J. B% . '*G@' 6 @ *' *G@ %' . ' *G@' DG7 DG' @' >.%*' / 7 $@' 9 . @./@ ' *G %' D. @D* . -' D.-* -% %@/@ ' @ A' >E. * -*' J. B% ' . ' J G DG' *G@' @@B' D.E @%' G /@' $@@-' . -6' % -D@' . %*' -#' @' -. J' . - A' B-. J -' *. ' 7%' @ *G@ ' ;$A' *G@ ' * * @% ' . ' $A' $@ -6' %G. *' @T* D*%' E @W %@ /@#' $A' . *G@ ' J *@ %' @% #@%' *G@ @' @' > -A' . 6 - ' J. B% . ' A D' 7*G. % e' I. ' -' @TG 7%* /@' DD. 7-*' . ' *G@' JG. @' D. @D* . -' -' *%' # @ @ -*' %E@D*% ' *%' $ $ D 'G %*. D 'EG .W %. EG D' -#' %D @-* D'/ 7@' *G@ G -#J * -6' . ' *G ' 9 ' *G@' $ -# -6' -#' *G@' /@ A' > *@ %' *G@ @. ' *G@' -%* 7>@-*% 7%@# . ' J * -6' %@@' *G@' E @ D@' E @ T@#' *. ' ? 6G*1% + C ' .' (*'' (-' G@' D * .67@' *%@ ' J G DG' G %' $@@-' *G@' ?. B' . ' > -A' A@ %' 6 /@%' -' - A% %' . '@ DG' 9 ' -# % *G@' $@%*' %7$%* <' <*7*@' . ' *G.%@' * -% * .-% JG DG' > A' *@ '/@ A' > 7DG' .7 '/@ J%' . '@ A' @DD @% %* D ' G %*. A' > . -6' *G@>' J@' > A' -' D.-D 7% . -' -. * D@' *G *' ' ? 6G*' G %# %D./@ @#' ' J. B' . *@-' 7.*@#' -' *G %' D* . - A' / 2' *G@' >. %*' -D @-*' G %W * -' > *A . 6A' *%' # *@' ? 6G*' T@%' . ' @ J' A@ %' E . ' *. ' a^Q' %. >@' * >@' *' *G@' D . %@' . ' *G@' a*G' D@ -*7 A' @' E7$ %G@#' *' -' *G@' C " ' ' .' & * *' / . JE@ ' EE' ab' aQM' & -7 A' ^ FF' -' ## * . -' *. ' *G@' * D @%' . ' -. -' 7 @*. -' -# ' ? 6G*1% E @W D@' @ #A' 7. *@#' -# *. ' JG DG' *G %' * D @' . J @%' >7DG' *G@' @ #@' >A' D. -%7 *' 7 @*. -4% E @ D@%' *. ' *G@' ' : - -' -# *. ' *G@' 9 - ') - -' ' , " - C-' G-4% ' 9.#, -' ' - * @#' 6 -%(' -# . ' -' DD. 7-*' . ' *G@' E @%@-*' %* *@' . ' + * ' #-@ ' ? B -W %. -4% (3 4 ') ' "3'?, -* ^' EE' M Q<MNN _ ' ']

' ') /. H ' Qb*G' DG$ %G. E' . ' G@ >%' J %' $.*G@ ' . ' *' .-#@$. *-% *G@' > *A ' -# DD. # -6' *. ' .>@' . ' .A ' $ . . #')%@@' . ' . ' ' @E*' ' QF ' . ' G %' > AH ' @' G #' /@#' -' *G@' D. 7 *' . ' 7%* % ' $@ . @' G %' DD@%% . -' *. ' *G@' @E %D. E *@')D D' ' Fb" H ' G@' DG7 DG' . ' G@ >%' G@' .7-#' -' -' >E. /@ %G@#' D. -# * . -' J G DG' G@' %@*' G >%@ ' *. ' @ > @#A ' % - 7@-D@' *' D. 7 *' @- $@#' G >' *. ' .$* -' .7% E / @6@%' -#' $A' E7 DG % -6' G@ @' -#' @TDG -6 -6' *G@ @' G@ @T*@-#@#' -# D. -%. # *@#' *G@' @%* *@%')D ' I .#. #7%' ' - ') .. ' ' 4 ' ' O' 9 6 -@' 9 ' & ' . TTT/' ^" O<' ' (' . ' *?#' E' QO" H ' ? *G' *G@' D. -%@-*' . ' *G@ $ %G. E% %@>$ @#' *' ' D. 7-D ' ' -*@%')D D ' Fb H ' G@ @$7 *' *G@' 7 -@#' >. - %*@ A' . ' *7 > / @') 7*/ @ %H' . -' *G@' 9 -@' -@ ' E@> A' @-#. J @#' *' -#6 -*@#' *' E / @6@%' -#' @ %H' -#' E @ DG 7%$ $ *')%@@' : ' +, - T' Qb^' -#' . ' E' QOQ' . ' *G %' > . - %*@ A' (' -#' 7%@#' $A' @ *7 -' -' G %* D*' 6 -%*' T@ %' . ' ' D*' / ' NNM' %@ ' . ' @ <') EE. A*7%' .> - -%' -' *' ' E' Nb' . ' *G %' DG 7%H' @' %. ' 6 /@' ' DG7 DG' *. ' *G@' >. - %W # . *. - AH' JG @' 6@- @ #' -# > DB' # *@' *@ A' . ' *' %. 7%') -*< % DH' *' @ 2A')%@@ @ *7 -4% J. B' $@*J@@-' -' Q" F' -#' Q^" ' Y ! '

: ' +, -')' ^NbH' *@' ' . -6' @E %D. E *@' @T*@-# -6' EE @-* A' . /@' ' 6 @ *' E *' . ' *G@' @ 6-%' . ' ./ %' ' .* @' ' -# G #@ D' ') ' FM <OMH' G@' # @#' *' 7*/ @ %' -#' J %' @ *G@' $7 @#' *G@ @' N*G' D@ -*7 A' $ .6 EG@ ' ** - -7%') . ' . ' ' @E*' ' Q MH' . ' D @#' *. ' G@ >%' -# $7 @#' -' *G@' DG7 DG' . ' *' @> 6 7%' DD. # -6' *. ' I .#. # 5 3 ' @' %D. > >@ > . *@#' @E*' ' I . ' *G@' G %*. A' . ' G ' @ D%' %@@' . ' ' %bZ ' E' QOF<O

C M

#$# %' &' ' ( ) ' * ' +a, -

% & ! ' ' ' ' (' ' ' !) ' (' ' ' '

G %' J.- #' *G .K' *G@' * @ * %@' . ' EE. A*-%' G DB' *.' ' *3! '. '*G@ @ $.7*%' I .>' *%' -< 6 6@' -#' *.-@' J@' J.7 #' D.-D 7#@' *G *' .@*-%' J %' *G@-' #@ #' ' / @ J' J G DG' E EG ** 7% 5# ' bO' D E' ^H' @TE @%% A' D.- >%' % A -6' *G *' G@ -# G % $.*G@ '$.*G'# @#' %..-' *@ '*G@ '@ @. **< >7- D *.-' -#' J@ @' $7 @#' J *G.7*' G %* -' *@%' G@' E@ .#. 'G %*@ DG -6' *' . -@' >7%*' *G@-'G /@' $@@-'%.>@' @J'A@ %' E @/ .7%' *.' *G@' A@ 'Q"b' 7** *G@' @ 7* * .-'. ' @ @% @% 6 /@% E%' ' *G@'-.*@' . ' * >@' -' T'Q' EE. A*-%' *@ %' 7% *G *' *' J %' J G@-'V@EGA --%' ? % > - W 6 -6' *G@' %'. '*G@' DG7 DG' *G *' *G@' %DG.. ' . '. @*-% J %' > A'@%* $ %G@#' *' .>@' -#' *G *' V@EGA < - '% D.-- /@#' *' *%' @%* $ %G>@-*' *G .76G' $ $@%' *' %' .*' E.%% $@' G.J@/@ ' *.' EE .T > *@' >. @' D .%@ A' *.' *G@' E @D %@' # *@' *G -' *.' T' G %' @TD. > > 7- D *.-' -# #@ *G' $.7*' *G@' A@ ' Q"" ' EE. A*-%' ' :' QMH' *@ % -% *G *' ' E. * .-'. ' *G@' 9 .-* - %*%' #.E*@#' *G@' / @J%' . ' +.@*7%' @' %@@>%' *.' G /@' J **@-' %. > @' J. B% ' .>' J G DG' EE. A*-%' . *@-' 7.*@%' G@' 6 - ' 7*G. *A' . ' .@*' % %' . ' D.7 %@' EE. A*7%' *G@' E @D %@' @ @ @-D@% *.' J G DG' J@' G /@' @ #A' 6 /@-' ' *G@' $@ -% A-.# @7% Q"' D.-D@ - -6' ' E @*@-#@#' %A-.# 7-#@ ' D*. ' J G DG' @TD. > > 7- D *@#' .@*-% -# $@ 7% ' ' LC "' 3 ' - "' ^ ' -., , ' / -' ' ' E% 7% ' @ E2 6' ^ Ob' EE' ^ON<^N"' - @B' -' @ 2.6 l @ < -@AD .E' % / ' (" , " - "C-' 6@- @ #4% F ^ ' -., , ' * E ' F^F' H $ G' H- 2 G' *@ <' '] _ ']

9 ' .-@' . ' *G@' @ # -6' E@ %.- 6@%' *' .-%* -* -.E @' -' *G@' **@ ' A@ %' . ' G@.#.% 7% ' J *G' J G.>' G@' J % <E.J@ 7] ' E-' F 2" -' Y2 TDEg /' T% J' 2 6 ') $$@' + " . ' / ' a" O H' .>7% @#' -' %7 DD@%% .-' * G@' G 6G@%*' . D@%' -' *G@' %* *@' -' aaM' G@' J %' d > 6 %*@ ' . D . 7>' e') $#' ?, 3 4 2' E' ^a' ^H (' D.-%7 ' -' aab (' E * D -' -' aaN' *G@' A@ ' . ' *G@' - >.7%' d' * .D - 7> e' .>7%' J %' *G@' D.- #@-* ' @-#' . ' G A% EG .% *G@' @7-7DG' -# %G @#' J *G' G >' *G@' 6./@ ->@-*' . ' *G@' @>E@ . ' -# *G@' @>E @' G .76G' *G@ * >@ -% .%D. 7% ' @T -# ' -# *G@' 7*A< DG -' #.D* -@%' G@' %7EE. *@#' J@ @' $ .76G*' -*.' /.7 ' J *G' *G@' D.7 *' JG @' *G@' #G@ @-*%' . ' *G@' . *G.#.T *G' -# @%E@# A' G@.#. @*' 6 -%*' ?G.>' .%D. 7% G # ' E@ %.- ' E 7@' J@ @' %A%*@> * D A' #@E @%%@#' G .76G' G % - 7@-D@' *G@' @@$ @' G@.#.% 7% J %' -#7D@#' *.' E7$ %G' '#@D @@' -' aa ' D.- - 6' G@.#. @*' *.' *G@' > *%' . ' G % #.D@%@' G@' -*@ @%* 6' %@ @% . ' @**@ %' *.' *G@' E -D E ' >@-' . ' *G@' @>E @' -' JG DG' G@.#. @*' JG @' .$%@ / -6' *G@' > -W # *@' E .*@%*@#' 6 -%*' *%' 9$ * A' DG D*@ ' D.-* -% %@/@ ' ## @%%@#' R ' .>7%' @' G #' G @ #' %G. *' -*@ / @J' J *G' *G@' 6 @ *' > -' JG DG' J % D7 * @#' $A' *G@' %@ .7% -@%%' -#' *% @-@J ' E @/@-*@#' $A' *G@' #@ *G' . ' '>@>$@ ' . ' *G@' > A' . ' .>7%' G %6 @ *@*.' '%G. *' D.7 *@.7%' @**@ ' . ' @%E@D* 7 '%A>E *GA') G@.#') ' b H' . .J@#' $A' .-@' . ' D.-% #@ $@' @-6*G' T) ' ^H' -' J *@%*@#' *%' 9$ * A' DG D*@ ' D.-* -% %@/@ ' ## @%%@#' R ' .>7%' @' G #

6 * ' H ' E ' ^Q (' / # -' @E 6 >' &-' *** ' ' ' E ' ^a"

<2"b Ac ™ !'E , 'D * :%' ` R# 2 '
ATZ* # (' I 32 J

@' % D %%@# $A' 6 *G % >.-6' ' ' - E 7 # -# *G % >@-* .-' %7EE. *@# $A' 'D.>E %.-' . ' G % E.@>%' ? *G' *G@' .*G@ ' *@ E D J *@ <%' > B@% *' E .$ $ @'*G *' G % # *@' %G.7 # $@' E D@# *' *G@' @-# .' *G@' .7 *G' -# $@6 - - -6' . ' *G@' ! G ' D@-*7 A ' E ' @A.-# *G % -.*G -6' % B-.J-' . ' D@ * -' G@ " - . ' %G@J % @`' 7@-* A' ' B-.J @#6@' . ' %* .-.>A')D ' / ' F" ' GGI* T ' aH ' -# ' %E@D ' -*@ @%*' -' @ A*7%)T H ' A @')T H ' -# *G@-%) / H ' $7* JG@*G@ ' *G % %@% .>' ' E@ %.- ' DW 7 -* -D@ ? *G' *G@%@' *.J-% % 7-D@ * - ' -' ' Qb"' *G@' # %D./@ @% ' # >7% @' * D@#' *.' 6AE*' $7*' .*G@ J %@' *G@ @' % -.' @ @ @-D@' *.' G % - * /@' D.7-* A ' G@' JG. @' *.-@' . ' *G@' 8 ' . * J *G' *% #@ 6G*' -' *G@' # 7-B@-' > W >. * @% . ' .-A%7% ' > B@% *' G # *.' $@ @/@ *G *' *G@' E.@>' J % J **@-' $A' ' G %* - ' .-W %@ 7@-* A' *G@ @' % ' E .$ $ *A' *G *' *G % J % ' J . B' @ A' -' @' *G *' *@ ' *' & .-- ' % J % ' D.-/@ *@#' *.' G % - *A' -# *G *' *G@' E < < EG %@' . ' *' &.G-' J % J **@-' *@ ' G % ' D.-/@ W % .-' .%% $ A' % G % $@@-' % 766@%*@#' *' > A' G /@' $@@-' -*@-#@#' % ' T-* %*' *.' *G@' .4 ' - . * E. * A -6' *G@' @' -# E.*G@.% % . ' .-@' > . @' J . *GA' *G -' .-A%7% ' . ' *G@' - >@' . ' O ; ' .%% $ A' *.' % G % %.' $@@-' % 766@%*@#' . - - - > A' G /@' $@@-' .-@' . ' *G@' @@B' EG .%.EG@ % JG.' DD@E*@#' G %* - *A' *' *G@' * >@' . ' *G@' #@%* 7D* .-' . ' G@ *G@-' *@>E @% 7-#@ ' *G@' #@D @@' . ' G.@.% 7%) .D ' .. ' ' - ' / ' ^FH

$ @- Y 'G % *@ A'E.% * .-' *' % 'E.%% $ @' *.' %E@ B' J *G' >. @'D@ * -*A' 3 @' J % *G@'D@-* @' ' -.*' *G@' .7-#@ ' . ' *G@' *@ A' 6AE* -' %DG.. ' JG DG' 6 /@' *.' @@B' E D' E.@* A' ' -@ J' @ *G.76G' %G. *< /@#' $ -DA' -# *.' JG DG' $@ .-6@# , 7 -*7% . ' >A - ' &.G-' . ' T ' . 7*G7 % ' AEG .# . 7% ' -# 9 7% @7% ' G % %DG.. ' @/ /@#' *G@' G %*. D ' -# >A*G. 6 D ' @E D' $7*' * @ *@#' *' -' ' %*A @' E@D7 ' *.' *%@ ' . ' JG DG' . -77% % *G@' $@%*' @E @%@-* * /@' ? G @' @ 7@-* A' E . W D > -6' G > %@ ' -' > * . ' . > @ ' -# %G@J -6' * D@% . ' *G@' - 7@-D@' . ' > DG7 % -# *@ ' J *@ % ' G@' A@*' D @ *@#' -@ J' > @* D ' 7 @% ' JG DG' 6 /@' -' @-* @ A' -@ J' @ @D*' *.' *G@' 6@-@ ' GA*G >' . ' *G@' E.@ > ' G % J % ' @ @D*@#' $A' *G@' /. # -D@' . ' *G@' D. > $ - * . -' . ' * J . %E. -#@@%' ' @ 7@-*' 7%@' . ' . -6' @%E@D A' # DW *A D' D. > E.7-#%' -# . ' *G@ D' D @%7 ' -' *G@' *G # ..*(' $A' ' /@ A' %E -6' 7%@' . ' @ % . -' D. -* < D*@#' - @D* . -%' D % % -# G *7% ' JG DG' % ' /@ A' @' *' *G@' @-#' . ' -A' ..*' @TD@E*' *G@' 4%*' -# .7 *G' -# @ '6* ' % % ' G@%@@ 7 @%' @ @%% * D* A' .$%@ /@#' -' *G@' A , -' *G -' -' *G@' " - ' G@' 6@-@ ' @ @D*' % G. J @/@ ' -' $.*G' *G *' . ' -' @ %A' $7*' -@/@' * >.-.*.-.7% .J ' J A% E @ % -*' $7*' -@/@' % -6' . ' -6' ? *G' *G@' *.-@' . ' *G@' - * /@' G@' %*A @' % /@ A' . #' > B@# $A' ' 7T7 -D@' . ' @E *G@*% -# . 6 - ' D. >E. 7-#%). *@-' . ' /@ A' $ * A' . > * . -H' . ' @ $. *@' E@ W EG % % ' -# . ' >@* EG. % . *@-' E @#*. 6@*G@' -' G. E@ @%% D. - 7% . -(-# > -A' 7-7% 7 . > % @ -/@-*@#' 5 ' # / . ' D *(*$A' %@ - .6A' . -*' % 6 -@# $A' ' .-#-@%% . ' %G E' -* *G@% %). ' A , *' b ' F , 2' 32 ' # 5DJ/'/ '<0* C < 2 'O F ',

# #

T 'aa 'T/ 'M^H' -#*G@' @E@* * . -'. ' -'@>EG * D' J . #' . 'D 7%@')D ' / ' bM' 1 T ' ! ' N ' ^M(' T / ' (T/ ' ! ' CD H ' .' *G *' G@' ! @ > % ' *.' #@%@ /@ *G@ * * @' . ' G 4 2 -' ? E @#' *.' G > ' $A' 7#.D ')D ' @G % ' L 4 - ') 1 * E ' QbM(' $7#J DG' A ' ^ ' F @' 3 -' 4 -' @6 . >. -* ' ^ OM(' -# *G@' @ @ @-D@% -' @ -G #A' : " 3 ' --' 3 ' : * & ' h' NN ' aH

?, ' " - . ' ** $7*@#' *.' .--7% $A' 6 W *G %)Z ! ' H' % ' G % *. A' . ' *G@' $ *G ' D. - 7@% % -# E.*G@. % % . ' .-A% 7 % ' % E7 -' .7* *' % 7DG 6 @ * @-6*G' *G *' *G@' > -' *G @ #' % >. % * .% *' G@ E. @ > ' D. > > @-D@% J *G' '#@%D E* . -' . ' *G@ DG .% @T % * - 6' -' *G@' J . #' -# ' *G@' % @-@% % . ' G7 > -' @' $@ . @' *G@' $ *G' . ' .-A% 7% ' - * -6 -D #@-* A') / ' Qb"' % H' *G@' -* .#7D* . -' . ' D / % * . -' -# *G@' % * @ @ > @-*% . ' *G@ J . % G E . ' *G@' % * . -A% 7% ' -* . ' @@D@' *G@ D. - 7@% * . ' G % - * /@' D.7-* A' G@' JG. @' *. -@' . ' *G@' 8 ' . * J *G' *% #@ 6G* -' *G@' # 7-B@-' > W >. * @% . ' .-A% 7% ' > B@% *' G # *.' $@ @/@ *G *' *G@' E.@>' J % J **@-' $A' ' G % * -' .-W %@ 7@-* A' *G@ @' % ' E .$ $ *A' *G *' *G % J % ' J . B' @ A' -' @' *G *' *@ ' *' & .-- ' % J % ' D.-/@ *@#' *.' G % - * A' -# *G *' *G@' E < < EG %@' . ' *' &.G-' J % J **@-' *@ ' G % ' D.-/@ W % .-' .%% $ A' % G % $@@-' % 766@%*@#' *' > A' G /@' $@@-' -*@-#@#' % ' T-* %*' *.' *G@' .4 ' - . * E. * A -6' *G@' @' -# E.*G@.% % . ' .-@' > . @' J . *GA' *G -' .-A%7% ' . ' *G@' - >@' . ' O ; ' .%% $ A' % G % %.' $@@-' % 766@%*@#' . - - - > A' G /@' $@@-' .-@' . ' *G@' @@B' EG .%.EG@ % JG.' DD@E*@#' G %* - *A' *' *G@' * >@' . ' *G@' #@%* 7D* .-' . ' G@ *G@-' *@>E @% 7-#@ ' *G@' #@D @@' . ' G.@.% 7%) .D ' .. ' ' - ' / ' ^FH

$ @- Y 'G % *@ A'E.% * .-' *' % 'E.%% $ @' *.' %E@ B' J *G' >. @'D@ * -*A' 3 @' J % *G@'D@-* @' ' -.*' *G@' .7-#@ ' . ' *G@' *@ A' 6AE* -' %DG.. ' JG DG' 6 /@' *.' @@B' E D' E.@* A' ' -@ J' @ *G.76G' %G. *< /@#' $ -DA' -# *.' JG DG' $@ .-6@# , 7 -*7% . ' >A - ' &.G-' . ' T ' . 7*G7 % ' AEG .# . 7% ' -# 9 7% @7% ' G % %DG.. ' @/ /@#' *G@' G %*. D ' -# >A*G. 6 D ' @E D' $7*' * @ *@#' *' -' ' %*A @' E@D7 ' *.' *%@ ' . ' JG DG' . -77% % *G@' $@%*' @E @%@-* * /@' ? G @' @ 7@-* A' E . W D > -6' G > %@ ' -' > * . ' . > @ ' -# %G@J -6' * D@% . ' *G@' - 7@-D@' . ' > DG7 % -# *@ ' J *@ % ' G@' A@*' D @ *@#' -@ J' > @* D ' 7 @% ' JG DG' 6 /@' -' @-* @ A' -@ J' @ @D*' *.' *G@' 6@-@ ' GA*G >' . ' *G@' E.@ > ' G % J % ' @ @D*@#' $A' *G@' /. # -D@' . ' *G@' D. > $ - * . -' . ' * J . %E. -#@@%' ' @ 7@-*' 7%@' . ' . -6' @%E@D A' # DW *A D' D. > E.7-#%' -# . ' *G@' D' D @%7 ' -' *G@' *G # ..*(' $A' ' /@ A' %E -6' 7%@' . ' @ % . -' D. -* < D*@#' - @D* . -%' D % % -# G *7% ' JG DG' % ' /@ A' @' *' *G@' @-#' . ' -A' ..*' @TD@E*' *G@' 4%*' -# .7 *G' -# @ '6* ' % % ' G@%@@ 7 @%' @ @%% * D* A' .$%@ /@#' -' *G@' A , -' *G -' -' *G@' " - ' G@' 6@-@ ' @ @D*' % G. J @/@ ' -' $.*G' *G *' . ' -' @ %A' $7*' -@/@' % -6' . ' -6' ? *G' *G@' *.-@' . ' *G@' - * /@' G@' %*A @' % /@ A' . #' > B@# $A' ' 7T7 -D@' . ' @E *G@*% -# . 6 - ' D. >E. 7-#%). *@-' . ' /@ A' $ * A' . > * . -H' . ' @ $. *@' E@ W EG % % ' -# . ' >@* EG. % . *@-' E @#*. 6@*G@' -' G. E@ @%% D. - 7% . -(-# > -A' 7-7% 7 . > % @ -/@-*@#' 5 ' # / . ' D *(*$A' %@ - .6A' . -*' % 6 -@# $A' ' .-#-@%% . ' %G E' -* *G@% %). ' A , *' b ' F , 2' 32 ' # 5DJ/'/ '<0* C < 2 'O F ',

T 'aa 'T/ 'M^H' -#*G@' @E@* * . -'. ' -'@>EG * D' J . #' . 'D 7%@')D ' / ' bM' 1 T ' ! ' N ' ^M(' T / ' (T/ ' ! ' CD H ' .' *G *' G@' ! @ > % ' *.' #@%@ /@ *G@ * * @' . ' G 4 2 -' ? E @#' *.' G > ' $A' 7#.D ')D ' @G % ' L 4 - ') 1 * E ' QbM(' $7#J DG' A ' ^ ' F @' 3 -' 4 -' @6 . >. -* ' ^ OM(' -# *G@' @ @ @-D@% -' @ -G #A' : " 3 ' --' 3 ' : * & ' h' NN ' aH

?, ' " - . ' ** $7*@#' *.' .--7% $A' 6 W *G %)Z ! ' H' % ' G % *. A' . ' *G@' $ *G ' D. - 7@% % -# E.*G@. % % . ' .-A% 7 % ' % E7 -' .7* *' % 7DG 6 @ * @-6*G' *G *' *G@' > -' *G @ #' % >. % * .% *' G@ E. @ > ' D. > > @-D@% J *G' '#@%D E* . -' . ' *G@ DG .% @T % * - 6' -' *G@' J . #' -# ' *G@' % @-@% % . ' G7 > -' @' $@ . @

. > @ D'@E *G@*%' . >'@%* -6@' > @# @A' J *G'*G@'
@%* - -' %7*A.7-! -6%' -#' -'> -A'D %@%' *G@'
7%* * . -%' @' # J-'.7*' -*.' -%E #' #@* %'
)D ' / ' QF' / ' QA' T/ ' M' TT' OH' *' .*G@ '
* > @%' J@' G @' -*@ E @* * . -%' %766@%*@#' -'
> .%*' . ' JG DG' G@ 6 @@%' J *G'*G@' A ' -#' -@'
* # * . -' %' @E @%@-*@# GA' A ' -#' 6@-'
D ' ' ^F ' Qa< aQ') @*@ 4% - > @H(' / ' O^')*G@'
> . * /@' . '&7# %H(' / ' ^N')*G@' @ @ @-D@' *.' *G@'
T*G' . > > -#>@-*H(' / 'a"')*G@' G.%E * *A'
. ' $ G > H(' T ' ! ' ^"(' T/ ' ^b' 5 ;>2>< 2'
; DE@* V Y I' 3@ ' O' -'%. > @ . ' *G@%@' -*@ W
E @* * . -%' & @ %@@ > % .$/ .7% A' J . -6(' ' '
) 7. @ #E #A7. H(' . ' ') *G@' @ @ @-D@' *.'
. . > . -H(/ ' QM') ! J H(' T ' aa' .4.7 #E77 '
@TE -@#' %' ' A -' J. #(' JG @' -' ' a'
1'6 ' ' F ' * . .*%' B@ -' **@> E*'*.'
/. # ' % 6G*' *.' G@ ' JG.' %' D. -%* -* A' D @#'

@' %G@ J %' *. .' ' ..%@-@%% -'*G@' 7%@' . ' *G@ .W
.6 D '*@ > %')E ' ' M' E &#. %@' ^ b" 'T 'QO' #!. AH'
JG DG' J *G' *G@' 7T7 -D@' . 'E@ EG % %' . > %
' %* B -6' D. -* %*' J *G' *G@' % > E D *A' -#'
DD7 DA' . ' *' &. G-
G@' EG %@' J %' @ 7@-* A' @#* %@#' -' *G@'
^F*G' D@-*7 A' G@' DG @' @#* . -% @' *G. %@'
. ' #7% ' @- D@' ^b^^(' -% 7% ' 76#' * '
^b N<NM(' A $7 6' ^bNF' (@ -% 7% ' - .@4'
. * 76#' *' ^FQO(' %%. J' @ E2 6' ^ Ma('
@' . > *@' #@' D@ -% ' J *G' I @-DG' * -% ' -#
-. *@%' ^ F" ' *' J ' !%. ' $@' .7-#' -' 9 6-@'
/. ' T ') J *G' *G@' -. *@% . ' @ -% 7% ' -#. ' @'
. > *@' #@' 9 @@ 7 H(@' ' *' H/'? C4*
EE@-# T(9 -% ' A ' / ') @#' ^F^ H'
T') @#' ^FOOH' I. ' -' DD. 7-*. '*G@' 9 'D '
I $ D 7% ' % ' L ' / ' E' F" ^(' + -B@ ' 3 '
" ' 3 ') 2' , '2 "' O "" -* V7 DG'
^ O"' (+. #G A' 3 ') 2' , 'A , -' 'O "" *
V7 DG' F" H' @@' %. ' ' %@ @%' . ' * D @%' -'
*G@' $ " ' "3 "' . ' ^ "' -# ^ ^
$ ']

> . -6' *G@' @@B' 9 ' *@ A' # %D. / @ @#' -'
G@' I A > ' -' 6AE*' G % $@@-' .7-#' ' 6 > @-*'
. ' -' E D' E. @ > ' JG DG' ' *@ -' . ' @ -'
** $7*@%' *. ' *G@' D D @' . ' @@B' E. @*%' -' 6AE*'
. ' JG DG' .--7%' J %' *G@' D@-* @' _ ' ' &

' ') MH' D. > > @-* *. ' . -' @6. A'
+ 2 -2@-4%' &-' C 4 4' 84 ' "2. 2 ' Y" '
G % @@B' %DG. ' @' 6 /@-' -' 9 . -* 67@4%
@# *. -' . ' *G @*' J. B' *. -' ^F^" ' -# @6'
2' > ' ' %' ^FM" ' A' I $ D 7% ' 5 '
D@' / ' F Q' FN" H' G@' %' D @#' @%* -7%'
-#' *G@' E@ .#' %% 6-@# *. ' G > ' % *G@' > ## @'
. '*G@' ! *G' D@-*7 A' G@' D. > > @-* A' $A . --7 '
%' 7 ' . ' > %* B@%' -# . ' ** @' / 7@') /@'
- '& ' ' QaN(@ @' ' . ' / ' QaO' G@ @'
D @#' -' $$ *' -' *G@' b*G' D@-*7 A(@-* @A'
--' A, ' ' Na' % ' @-#' ^ MF H' _ &'

' ') a H' $ %G. E' . ' #@%% ' -' *G@'
#@E. % * . -' . ' $ % $A' *G@' d' * . D - 7 > 'e' . '
EG@%7%' ' aaN' . --7% ' J %' E7*' -' G %' E D@'
-# % $ %G. E' . ' #@%% ' **@-#@# *G@' D. 7-D ' . '
G D@#. -' ' ab^' %' - > @' EE@ %' -' *G@'
%*# A4% E . D@@# -6%') $$@' / ' MQ ' MOM' ab" '
aFO aNb ' bbM ' bFN H' $7* *@ ' *G@' @ 6G*G' %@%% . - '
-' JG DG' $ % J % @ -%* *@#' -' G % %@@' G % - > @'
;' # % EE@ %') I D7-#' 4' $' / ' D' MH' .*G'
G. J@/@ ' % 6-@#' *G@' ##D @@' . ' *G' E . > 7 6 *@#'
$A' *G@' D. 7-D ' . --7% %' d' $ %G. E' . ' *G@' D *A'
. ' *G@' #@%%@-@% e' $ %' % d $ %G. E' . ' #@%% P

) $$@' / ' b Q' b F H' *@ *G@' @%*. *. -' . '
$ %' *G@' @E %D. E ' # 6 - *A' J % %E@D A' @%@ @#'
*. ' . --7%' -#' *G@' D. -% #@ *. -' . ' $ %' D %@' ? %
D. > > **@#' *. ' 9 T > 7% ' $ %G. E' . ' -* .DG') g! #'
FO H' -' *G@' #@ *G' . ' $ %' D*' Q ' abO'
. --7%' @*7 -@#' *. ' *G@' %@@' . ' #@%% ' -#@ %
> @*. E. * -' . ' % G. @-@ G@ #@#' *G@' % 6 - *7 @%'
*. ' *G@' @E A' *. ' @. 4% @**@ ' -' *G *' A@ ' T 3'
N^' N^OH' ' # D7 *' 7@%* . -' G % $@@-' %@#
JG@*G@' @--' % . ' # ! ' J ' *G@' % > @' J *G'
. --7%' . ' @ . E. % ' *G@' D. -/@ *@ ' . ' *G@'
-. *. .7%' D* @%%' -#' D. 7 *@% -' @ 6 ' . '
-* .DG ' JG. %@' $. 6 EGA' J % ' J **@-' $A' & > @%'
G@' #@ D. -' G@' > D- > % -D@%' . ' *G % @. -/@ <'
% . -' @' 7 A' #@* @#' @ %@JG@ @' A , ')a" H' ('
* s G' . - -%' T 3' D*' H' . . J W
-6' D@EG. 7% T ') ' T / ' "H' -# G@. EG -@%
T+, "' E' ONH' @6 #% *G@ > ' % *G@' % > @' G %
%' %. ' DD@E*@#' $A' . %% '53 ' - ' L" . ' $
' D' Q" H' -# $A' > %' T -') -. ' . -' *G@'
/ @J' *G *' *@ ' G@' J %' . $ 6@#' *. ' 6 / @' J A' *. '
$ %' G@' J % * -% *@#' *. ' @ . E. % ' JG DG' D *A'
G. ' D. -/@ *@#' *. ' *G@' *G') . %J@ # ' `K' A *
E' MONH' -# *G@-D@' . -' *G@' #@ *G' . ' $ % @W
*7 -@#' *. ' #@%% ' G % GAE. *G@ % % ' D. > $ *@#'
$A' @ > . -*' T (4') .. -' *. > ' T ' E' FFa '
'-C ' " 'A ' _ ']

' ') bH' $ %G. E' . ' > # b" b(' EW
E. -*@#' *' *G@' @ 7@%*' . ' *G@' E@. E @ $A' *G@'
E * DG' I / -' -' %7DD@%% . -' *. ' &. G-' JG. '
G # # @#' $@ . @' *G@' D *A' J %' * B@-')& - ' b" MH'
$!' *G@' @ % -% 7-#@' / #@%' @' G # E @W
/ . 7% A' $@@-' ' E @%$A*@' G#' . @D. - . > 7% ' 7-#@'
&. G-' @' %@-*' G. > %' G % DG. @E %D. E-%' *. '
. -%* -* -. E @' ') ' H] ' % G % #@E7*A* .
G@' @ > E@ . ' - % % 7% ($7*' G. > % * @ DG@ W
. 7% A' -* 67@#' 6 -%*' G > ' E . D7 @#' G % #@E. W
% * . -' -#' J % ' D. -%@D *@#' -' G % ' . . > ' J > -'
*G@' % > @' A@ ' I / -' *G@ @7E. -' %@-*' . - - -%
*. ' ' *G@' / D -* %@@' . ' @ @ ' D ' JG DG' G@' G@ #'
7-* ' G@' J % @TE@ @#' % ' @/@ -' E' b^N ' ' . '
*G@-' @*7 -@#' *. ' G % - * /@' > #' JG@ @ ' . -' *G@'
#@ *G' . ' G. > %' *G@' % > @' A@ 'G@' ? % ' 6 -%*'
G % ' J ' @ EE. -*@#' *. ' *G@' *G . -@' G7*' G@ #' *'
. - A' *G @@' > . -*G% ' #A -6' F^N<Q" ' @' J %' % 7DW
D@@#@#' $A' 9 %) ' > -' . ' -. $ @' $ *GH' %. ' '
@/@ -' JG. ' J %' %. . -' *@ ' $ - %G@# &7%* -'
-# /@#' %@/@-' A@ %' -' @T @' *' @* ' J *G' G %'
J . ' / 6 -' %' %@ %' @@' *G@ ' ' '
T+, "' . ' &. %G7 ' *A ' D' M' ? 6G*4% @# * . -(
-#' E' %%@ > ' ' aN H' _ &' ?]

, ' +-. !' $ %G. E' D ' D@% - > ' ' 9 . -.'
EGA% *@' -#' . . J @' . ' @/@ -%' . ' -* .DG' @'
J %' $ - %G@#' GA' *G@' @ > E@ . ' &7%* -' ' ' b^ '
bQO' @' %7 / /@#' * ' ' bMQ' *' @ %*' G@'
J %' . -@' . ' *G@' $ %G. E%' ** DG@#' *. ' *G@' E *A' .'
@/@ 7%' JG. ' -' *G *' A@ ' G # ' . - @ @-D@' *'
. -%* -* - . E @' J *G' AE * 7 ' . ' EG@%7% -#
. *G@' ' *G. D' E @ *@%' H . 5 ') H^
_ ' ']

' DD. # -6' *. ' -' EG *@' %A%*@ > '
@E. *@#' GA' @- @7%') ' M" H' *G@' % %*@' . ' @' G(
-' -. *G@' ' %A%*@ > ' *G@' - > @' . ' *G@' J @' .
. G') E EG ' ' QF' E' QH' _ @@' . G'
E EG - 7% % A% *G *' *G@' - > @' . G4%'
J @' J %' - . *' + . @ ' $7*' *G@7E%' . -' JG DG'
E% 7% ' -6@ - . 7% A' . - @D*7 @%' *G *' -' . @ '
*G@' @$ @J' - & ' ' %' E @%@ /@#' . ' JG DG' -
QY2 -' %' ' * -% * . -' _ ']

C 3 : - 3 +' 1 $$$) I' ' EZ%GA*J' *. JG.> ' JGZ-' .-'G %* /@ %' @- -'6 /@' ' @**@' . '-* .#7D* .-'*.'G %' @-#%) @' Q^^ 9 67@ ^F^' I .$@-' -'> ' 'QQ^' .$H' _ ']

' ' *G.'D7% . ' >@- ' . ' *G *A< .7 ' A@ %' *.J #%' *G@ **@ 'E. * .*#' . ' a*G'D@-*7 A' >> -7%' 9 @@ -7%) $' / ^QH' D %'G >' @ %@%'%.-'. ' *G@- 6. %'-@EG@J' . ' @%ADG 7%' -# 6 -#<-@EG@J' . ' *' @6. A' *G@' 7> - *. ' @' J %'E @%@-*' *'*G@'D.7-D ' . ' .-%* -* -.E@' ' MS^' @' J %'E. %.-@#' $A' G >@'%.-'. 'B -6' % D@%<' H ' *' 'E' ^Fa]') @',7@-' 1 "-'+, -# ' ^MOb(' -7%'& %' 4 ' '^"N H' _ ' ']

' - ' %' @ %@%' *J@-*A< *G' G*G. D7%' . ' >@- ' @'%7DD@@#@# @.-* 7%' -# G@ # *G@' - * .7 ' D.7-D ' . ' $@-' ' bMb' JG DG' D.-%7>> *@# *G@' # / % .-' $@*J@@-' *G@' . *G.#.T' @@B' -# *G@' >@- -' G7 DG@%' %' *. #' 7-#@' '*' 'E'^Fb' _ ' ']

' > ' %' @ %@%' *G *A<*G #' *G. D7%' . ' >@- ' @' > #@' -' *G@' @ A' G '.'*G@'O*G'D@-*7 A' -' **@>E*'%7DD@%% 7' . ' ' * >@' *.' @7- *@' *G@' >@- -' -# . *G.#.T' DG7 DG@%' %' *. #' 7-#@' '*' 'E'^Fb' _ ' ']

% / !' ' 1 ' $* ' $*$ ' $* $ ' $* I' - @D@' . ' @D* 7#@' *G@' J @' . ' @E -' . ' @ %* ' G@' ? % $ .76G*' 7E'$A' @D* >#@' -# /@#' J *G'G@' *' . .6-@' -'*G@' E D@' JG DG' @D* 7#@' > #@' -*.' ' >.- %*@ A' $.7*' F N' .*$7 6' $@ -6' *G @ *@-@#' J *G' ' > 6@' %7 * $@ *.' G@' -B'E A@#' *.'$@' #@ /@ @#' $A'#@ *G' .>'%7DG' ' *@' -# E @%@-*A' # @#' $.7*' O"" ' 7E@ - *7 ' 6G*%' @ % #'*.'G /@' EE@ @#' *' G@ ' G@ # -# *' G@ ' @@*' -' *@%* >.-A' *.'G@ ' G. -@%%' G@' JG% /@-@ *@#' % ' % -*' $A' *G@' E@.E@' . ' . .6-@' @ ' # A' % D*' M^') - 7%' ' 9 -' ". "4' - -*' 2' ^" "F ^" O'@# *' . ' 6' ^bO"(' @' .-*X' Z< 4 -').. - ' 9 ". C4* /' Q^M' Q^a' --' F N(.J@ ' "4 -' ? 2 "- -* $' / ' MFQ' @ '- >@' %' -' *G@' C ' . ' @/@-' -# 9 .< --%' *.' %7 #' D*' M^' & 6-@' @TT /' Fa^' FaQ H' _ ' ' ']

' 1 $; ' ; $ $ I' *G@' - -*G' $$ *' . ' *' 767%* -@4%' G@ # *@%' %% 6-@#' *.' G >' @' ; ' OMQ<Oa ') 5.Z' Y" ' ' ^Q" ' ^Q^(>G > ' @#' #J DB' EE' ^" ' M"Q<M^F(' G.> ' E' JA%#@-' D.' ^OOQ' QQMb' QQMFH' DD. # -6' *.' *G@' >.- %* D' 7*G. * @%' .*G$ #' @D@ /@#' *G@' $@-@# D* .-' .>' DGW $ %G.E' *J -') G. -' D' ^OO ! ' -# *G@' *@' G %*. -' >G >' ##% *G *' G@' J %' @ @D*@#' $A' *G@' $ @*G @-' *@' ' E .E@' D@-D@' G # $@@-' .$* -@#' .>' *G@' B -6' . ' +@-*' -#' -' D.-W . > *A' J *G' *G@' #@D @@' . ' 767%* -@')E' M"QH' G@' % >@' J *@' >@-* .-%' *G@' $$ *4% @-#%G E' J *G' DG$ %G.E' .*G@ >') ' E' M^QH' .*G -6' #@ -*@' %' @D. #@#' . 'G % $$ DA' G@' E D@' . ' $ % $7 ' J % 7-B-. J-' $7' >G >' 6 /@%' * # *.- A' @E * EG')E' M^FH1

' ' ' ' ' ' ' ' _]

' 1 $ I' *G@' %@D.-#' $ %G.E'. ' >G >' *@' *G@' # / % .-'. ' *G@' %* -6 -' # .D@%@%' 5("' ' -' * F^ (' ?' 9 >@%$7 A' :'A' &#' ^a H' ;' @' % B-. J-' .-A' .>' *G@' D*' *G *G %'- >@' .DD7 %' -' *G@' -D @-' %*%' $@*J@@-'*G.%@' . ' @> J -' -# @ *G. D' G@' %*' * D@' . ' @ # J -4% @T %*@-D@' .DD7 %' - ' FNM')+@>$ @' +' ' MFH' -# @ *G. D' %' EE@ %' -' @#@4% %*' . ' D.-*@>E. A' $ %G.E% -' OM^ ' 5 ') ' / ' QMH' @*J@@-' *G@%@ > *% .*GG@ *1% @E %D.E *@' >7%*' G /@' @-' -# DW D. # -6 A' G %' - >@' %' ** DG@#' %7 %7G%D $ -6' *.' *G@' 6 -*' ' %G@ @*.' *G@' >.- %*@ A' . ' /@%G >' JG DG' %'# *@#' ; ' OFF')+@>$ @' +' *bFH(' -#*.' *G@' #@D @@' . ' *G@' D.7-D ' . ' ./@%G.' . ' ; ' O F' -' JG DG' *G@' E / @6@' . ' B -6' ? G* @#' J %' D.-W >@#') ## -' -# *7$$%' ' M"" H' _]

' E @%$A*@' . ' *G@' # .D@%@' . ' ? -DG@%*@ ' E @%@-*' *' *G@' .7-D ' . ' ./@%G.' D*' ^Q' "M')+@>$ @' +' ' ^" QaH' _ ']

') H' B -6' . ' *G@' .7*G' T.-%' B-. J-' *.' '% .- A' .>' ' DG *@' $A' G >' -' *G@' DG E*@' $ A' *' G DG@%*@' E -*@# $A' +@>$ @' 5+' ' --*-' NNbH' @' 6 -*%' *.' G S' % %*@' .*G6 *G' -#%' -' A#@% 6@' # 6$7 -@' @-%*@##6 !' 9 7-#G >@' *-<' *G@' @ @D*.-' . ' ' >D- %*@ A' -# DG7 DG' G@' DG *@' $@ %' *%' . J -' # *@' d' --.' $' -D > *.-@' G %*' FNQ e' -# %%-$@D $@#' $A' 7-- ' B -6' . ' *G@' .7*G' T.-%' ? !*7%' B -6' .@- @#' B -6' . ' *G@' ? @%*' T.-%' -@' #$@ G*' E @G.E' #G@ >' -# 6-- ' $$ *%' ') H]' _ ']

9 ')QH' *@-*G' DG$ %G.E' . ' -*@ W $7 A' @' J %' ' E @%*' . ' *G@' DG7 DG' . ' .-#.-' *' 7 4%' -# ' D.>>.-' @-#' . ' @#@' -# $ --%' $G *' . ' *' 767%* -@4%' ?G.' D.>W >7-D *@#' *G .76G' G >' *.' *G@' /@-@ $ @' G %W *. -' ' *G *' G@' B-@ J' . ' *G@' @ A' G %*. A' . ' *G@' +@-*%G' .G7 @ ' .*G@ >' G >%@ ' %.>@' * >@' $@*J@@-' O^b' -# OM '/ %*@#' +. -@' 3# %@ DG@#' *G ' @D. #%' . ' *G@' G. A' %@@' $A' E@ > %W % .-' . ' E.E@' @6. A' 1' $ -6 -6' J A' D.E @%' . ' @**@ %' J G DG' J@ @' -D. E. *@#' $A' @#@' -' G %G %*. A' G.>' -# >G >' *G@' G %*. -%' . ' * ' 767%* -@4%' 6 /@' .*G@ >' *G@' * * @' . ' DG<E @%*' . ' * ' 7 4%') >G ' E' M^Q(' G.> D' ^OOQH' -# G@' E .$ $ A' ? %' -.*' ' >.-B' DG$ %G.E' *J -' # @#' .-' *G@' *G' . ' &7-@' OMa(' *G@' D.-%@D * .-'. ' .*G@ >' %G %' %7DD@%W %. ' %' # *@#' $A' *G@' .-* -7 *.' . ' @#@' -' VMWU -# E.%% $ A' > A' G /@' $@@-' E@ . >@#' $A' 6$@ *' . ' . B' J G.' 7%*' *' *G *' D %%' @D@ /@#' G %E ' .>' @6. A' ' -' OMF' G@' @D@ /@#' G %. J -' E ' .>' *G@' % >@' E.E@' -# *@ J #%' D.-%@D *@#' *G @@' $ %G.E%' 7*G$@ *' . ' @ @ . #' * @ *G' . ' >G >' -# @ @J #' . ' G@ W $. -@' G@' % >@ A ' G@ @D@ /@#' ' @**@' . >' * ' . - D@' %B -6' . ' *G@' @%E. -% . -@%' . ' *' @6. A' *' 767%* -@' %*.' J G@*G@' ' > -' > 6G*' > A' ' J. > -' . ' JG. %@' %. -' G@' G!# $@@-' %E. -%. ' -# -' JG *' A@ ' *' @6. A' %@-*' G % > %% .-' *.' * -') 9 .-' 9 .67-*' @#' & @' -. ' M"(' + C". -* ## -' -# *7$$%' ' MMb' MMFH' .*G@ >' D@ * - A' G@ #' .-@' @DD @% %* D ' D.7-D ' -' OMF' . ' OMO' **@-#@#' $A' - -@' $ %G.E%' . ' *G@' E ./ -D@(' .-@' D*' $A' J G DG' G@' . #@ @#' *G@' @W %*. * .-' . ' DG *@' D.-D@ - -6' -' @%* *@' *' ? *G -6*. -'*.'*G@' $$@%%' .*J ' %' E @%@ /@#' -'*G@' ? . D@%*@' *7 A(')+@>$ ' +' ' -. ' Q' ## -' -# *7$$%' ' MM H' G %' D*' %' #@W %D $@#' %' '#@D @@' . ' '% D @#' %A-.#' .*G@ >4%

- >@' EE@ %' -'-.*G@'DG *@'%D. .$. * -6'
'@D. #'-' E 'OM')+@>$@'>'8H'--' !H
@'#@#' *@' !-* D *@'.' /@'A@ %'.-'
*G@'^O*G'.' D*.$@'E .$ $A'-'*G@'A@ 'OMN1'
! .-*' @#' (' ' Q (' %@@' ## -' -#
7$$%' MMÞH'$7' %G%%7DD@%%.' J %' EW
E.-*@#' -'Oa"'G%#@ *G' %%.>@* >@%#/-D@#
'A@ ' 7*G$@*'J %'D@*-A' DG$%G.E'-'
Oa"
'%G.*' E.@*D' @'.'+.*G@>'D.-* --6'
*@-' -@%'.-A'-#-.'E *D7 %'%'E -*@#
.>' ' J$@*G'9 '-'?G *.-4% " ' .*
' O^' G@G%*. -%.' *' 767%*-@4% ## *.'*G@'. 6- '%A%*@>'.' %&#@%'G>%@ (' .'G%
.7'-.>*.-' $.7*'G>'.-A'*G*'G@'J %' 6#. #'d'*G@'6@*' DG.-'.'*G@'7-/@%@'*G@'
E *.-'.' $$*' .*G$ #) >G>'M^QH'-# -@ $@'e') EE'/'QbH'%'EE @-*A'>#@'7E'
G%'@E*EG'-'.7' -@%.' *-'/@%@' %'G@' .'*G@' /@'>@>$@%-'>@#'$A' @-@7%)%'
J %'-.*' '>.-B'G@#.@%-.*%@@>'*.'G /@'D 76G*' $./@H'*.6@*G@'J *G'*J.' JG.>'J@' -#-'
*G@' -DA'.'*G@' @-@# D*-@' -- %*%I'$7*'-' @>@-*5 4*/'QbH' B .%A-@' -# @-@`Y'
G@' .-#%' D*%' D*.$@'/.' 'EE'^^O<' ###@#*.'*G@'. 6 - *-6' *G@
^Qa'*G@@'%' G' *D@'.-'G%G%*. A G@' -*@D@#@-*'.'*G@%@'%A%*@>%'%'*G*'.'
%'D @@' %' DG$%G.E'%7-.*7- *@A'.$W >.-'9 67%) EE'/'^Q' (' G@.#'' H'
%D7@'(' D.-D#-6' %' *'#.@%J *G'.-@'.'*G@' .'JG.%@'%T'd'..*%'e'@>-*-6' >-'*G@'
B@%*'E.*.-%'.'+@-*%G'G%*. A' -#J *G' '-$@6.**@-'I @'.7%'%' %*' G@'D. @%E.-W
*G@'E@ .#'.'*G@'6@*@%*' 7>-*.-'-'*G@' #@-D@'.'*G@%@'d'..*%'e'J *G'*G@' %*'%T'@.-%'
DG7 DG'.'.'B'-A' *'.'G%*. D'6G*' .>' A*G.%' %' JG DG' @-*-7%' #@ /@%' .>' A*G.%' %'
-*@ $7 A'J.7#'G /@'$@@-'#.7$A'/ 7$@' -.*@#$A'/ 7$@'
%'*'%' @#@4%'.$ 6*.-'*.'+.*G@>'#7 -6'G%' G %' <5H 4-' " F ') E' EE' 0Z' ^ H'
*@-7 @'.'. D@' *' 7 #%'%*G@'>.%*>E. W d G@@' @' *J.'. %G..*%'.'*G@'@-*' @' 6@%'
* -*'E.-* $.7*'G%G%*. A G/-6'-@*G@'.'#@ /@%' .>' A*G.%' %' -.*@#' $A' EE. A*7%')/'Q"H' >.-'%A%' -'
G@ G@' .-@' EE@ %' .>' $./@'*G@' 6@*'E.J@' G%' <5H 4-' " F ') E' EE' 0Z' ^ H'
*G@' .7%'.'*G@'<7-/@%@' #>-%*@ -6' d G@@' @' *J.'. %G..*%'.'*G@'@-*' @' 6@%'
*G-6%!'> @('<*G@'.*G@' .>'$@-@*G'*G@'6@*' G/-6'-@*G@'$@6--6'.*G' *G-6%e'
E-.' @>@'$ -6-6' .*G' *G-6%e' .' .7%' -#E-.'D. @%E.-#' @/@-' -#
*G'-'*G@' %*' 6/@-'$A' >.-'.'*G@'%T'>*@' D.7-*@E *%'.'G%*'%T'@>-*-%'
G@'#@-**A'.'*G%*'%*'J*G'*G@'%T'>*@ '
.$@D*%' @6@#'$A' @.#.*7%) H'*.'$@'J.'
%G*@#'$A'*G@' @%-%'*.6@*G@'<*J*G'*G@'
7E@>@'E D@'6/@-'$A' >.-'*.' @' %*G@'
E>.# 'E.J@'@#%'-%'*.'..B'*.'@%'.'
*G@'.6-'.'*G@%@'%A%*@>%'-'D7@'%E@D*'-'
-.*G@'D.--@D*'*G@>%@/@%'J*G'*G@'
*@DG-6'.'A*G6.%'-#.'I**.'-'*G@'
%7$%@7@-*#@/@.E>@-*%' @.E*.-%>'@-%'
%E.>-@-*' 'U12#+.%'-#.TG`'D.-%*W
7@'*G@' -*A'.'I.*7-%' +*9'
E'Q"]') /@A4%' " 4# @ >' $%%'&
9-%>4%L" ' - _&' J]

'$@'>@>$@%'.'*G%
%@D*J@'@'D @#'$A'*G@>%@/@%'3 ')-%@$
'9'^a'aMH' G@A'J@'@'D @#'$A'.*G@%
./*-') D-') '%@D' H(' 97-
)>$' A " ' ' ' 'D E' H(7#/'
7 ./.'4 E /@E.'.'1 ') .' ')*
/'Q'(' .-@' 'D-'/' -' @' ' MFF'
B4%@#(' >.*G' '-'9@7%'I*8'2'
&' EE'^Q^' QbH'J 5' E@ 7'
)7#%H' 9.-*@-%@%'9.-<D.*) . %' '-
" '>' /' M"^'@#'^OMQ'-#@' '
MO'@#' B(' D'G.J@/@'.#' D.#'@#'
@-@'E'^bb"'JG DG' EE@%*G%-@*.'
.-*%*%H(' -%*' @@/') @-@#'@#'-'
>$'"'A " '/'DH' %G..*%'.*G@'%@D*
@'D @#' $$*-'.'O Q>?' '-'+3'
?, 3'@#' @-'EE'^FFF'^bO"' -#' .*.<
E %DG*@'-'+3'?, 3'E'^b^
'./*-%>'J %'*G@' %*6@*%DG%>'-'*G@'
DG7 DG'.-' 'E7@' 7@%*.-'.'#%D E -@' -'
9.-* -%>' 7@%*.-%'.'#%D E -@'J@@'-/./@#'
%%#@ %%7@%'$7*'#@'-*D.-%*7*@' %@%@-* '<

@'@ DG-6'.'*G@' % #@ -' DG..'1: (L'
' %]' DD.@-6'*7' JG DG' G@ %*G@ %*'
$@6.**@-'.'*G@' '-$@6.**@-'I *G@'-#G>%@'
G@'E @-'D' .6.%' .>' JG.>'@>-*@%7DW
D@%%/@A' G.-@%%' .EG '-#A-.>%' 7'
7'*G%'*@ DG-6'+.-'%'#@-*@#'J*G' G %*'
%-.>@#&@%7%' %'%@-*'.'%/@*G.%@'*G*'$@W
@/@'-#@*-.-%'*.' >'JG.'%@-*'G>' *@''
E %%.-' JG DG' %' EE @-*'.-A Y<& >.-'*G@'
A@-' $@-6'%7$%*7*@#' .'G>' .-' *G@
D.%%@)@-'^'TT/'a('G .#' ' 'aH' *'%'
E.$ $@'G.J@/@'*G*'.**%'G#'E D@'-'
6#.#'d'*G@'6@*'DG.-'.*G@'7-/@%@'*G@'
-@ $@e') EE'/'QbH'%'EE @-*A'>#@'7E'
.'*G@' /@'>@>$@%-'>@#'$A' @-@7%)%'
$./@H'*.6@*G@'J *G'*J.' JG.>'J@' -#-'
@>@-*5 4*/'QbH' B .%A-@' -# @-@`Y'
##@#*.'*G@'. 6-*-6' *G@
G@ -*@D@#@-*'.'*G@%@'%A%*@>%'%'*G*'.'
>.-'9 67%) EE'/'^Q' (' G@.#'' H'
.'JG.%@'%T'd'..*%'e'@>-*-6' >-'*G@'
'-$@6.**@-'I @'.7%'%' %*' G@'D. @%E.-W
#@-D@'.'*G@%@'d'..*%'e'J *G'*G@' %*'%T'@.-%'
JG DG' @-*-7%' #@ /@%' .>' A*G.%' %'
-.*@#' $A' EE. A*7%')/'Q"H' >.-'%A%' -'
G% <5H 4-' " F ') E' EE' 0Z' ^ H'
d G@@' @' *J.'. %G..*%'.'*G@'@-*' @' 6@%'
G/-6'-@*G@'$@6--6'.'(*G@'.*G@'6@*'
E-.' @>@'$ -6-6' .*G' *G-6%e'
.' .7%' -#E-.'D. @%E.-#' @/@-' -#
*G'-'*G@' %*' 6/@-'$A' >.-'.'*G@'%T'
>*@' D.7-*@E *%'.'G%*'%T'@>-*-%'
G@'#@-**A'.'*G%*'%*'J*G'*G@'%T'>*@ '
.$@D*%' @6@#'$A' @.#.*7%) H'*.'$@'J.'
%G*@#'$A'*G@' @%-%'*.6@*G@'<*J*G'*G@'
7E@>@'E D@'6/@-'$A' >.-'*.' @' %*G@'
E>.# 'E.J@'@#%'-%'*.'..B'*.'@%'.'
*G@'.6-'.'*G@%@'%A%*@>%'-'D7@'%E@D*'-'
-.*G@'D.--@D*'*G@>%@/@%'J*G'*G@'
*@DG-6'.'A*G6.%'-#.'I**.'-'*G@'
%7$%@7@-*#@/@.E>@-*%' @.E*.-%>'@-%'
%E.>-@-*' 'U12#+.%'-#.TG`'D.-%*W
7@'*G@' -*A'.'I.*7-%' +*9'
E'Q"]') /@A4%' " 4# @ >' $%%'&
9-%>4%L" ' - _&' J]

'$@'>@>$@%'.'*G%
%@D*J@'@'D @#'$A'*G@>%@/@%'3 ')-%@$
'9'^a'aMH' G@A'J@'@'D @#'$A'.*G@%
./*-') D-') '%@D' H(' 97-
)>$' A " ' ' ' 'D E' H(7#/'
7 ./.'4 E /@E.'.'1 ') .' ')*
/'Q'(' .-@' 'D-'/' -' @' ' MFF'
B4%@#(' >.*G' '-'9@7%'I*8'2'
&' EE'^Q^' QbH'J 5' E@ 7'
)7#%H' 9.-*@-%@%'9.-<D.*) . %' '-
" '>' /' M"^'@#'^OMQ'-#@' '
MO'@#' B(' D'G.J@/@'.#' D.#'@#'
@-@'E'^bb"'JG DG' EE@%*G%-@*.'
.-*%*%H(' -%*' @@/') @-@#'@#'-'
>$'"'A " '/'DH' %G..*%'.*G@'%@D*
@'D @#' $$*-'.'O Q>?' '-'+3'
?, 3'@#' @-'EE'^FFF'^bO"' -#' .*.<
E %DG*@'-'+3'?, 3'E'^b^
'./*-%>'J %'*G@' %*6@*%DG%>'-'*G@'
DG7 DG'.-' 'E7@' 7@%*.-'.'#%D E -@' -'
9.-* -%>' 7@%*.-%'.'#%D E -@'J@@'-/./@#'
%%#@ %%7@%'$7*'#@'-*D.-%*7*@' %@%@-* '<

! @ Z-D@ ‹ ' %@D*%' E > .7 %' *.' ./ * - %>' G #' @ @#' . -' *G@' #. .*-G@' . ' *G@' - *A ' G@' . * -%' .-@' J @' @' . *G. #. T' *$@ @-E. -' G@' DG7 DG' *G@ @ . @' G E* *@#' @/@-' 9 . -* - %*%' JG @' # > ** -6' + . * -%' $A' >E. %* . -' . ' G -#%' .-@') .-@' .# @' D -' / ' / (@ ' + C" * @#' B' *' ' M"M' MMQ(.-@' ' D -' ' -' @ ' /' . ' C ' G (* ' C *' . . -' : ' (- ' ' aM" ' bOFH ' G@' @ #@ ' J ' -# -' *G@' %B @ ' . -' ' ? ' -# % + ! '" *G@' D7 >%* -D@% JG DG' 6 /@' %@' -' ' Qb^' *. ' *G@' %. <D @#' ./ * -' %@D*' G@' E -D E @%' G. J@/@ ' JG DG' ./ * -' . >7 *@#' -*. ' %A ! @ > ' -#' *. ' JG DG' G@ 6 /@' - >@' *. B' E. *' *G@ ' %@' . > ' G > (' *G@A' @T %*@#' -#' . - %G@#' . -6' $@ . @' G@ . 6 -' . '*G@' ./ ‹ * -' DG %>' >7%*' $@' %. 76G*' -' *G@' %* 766 @' JG g '. 6 - * -6' J *G' ?D' , , '. ' @ > %') 7 ' +, C . ,' (- * * 7%' 9@-2 @%' ^ O" ' *' ' E' F" ' - . *@(' D ' *%DG ') " - , C E' 3 ' , , ' F . #* Q-@ @#' E' bQNH ‹ G #' $@@-' 6 -6' *' . -@' . ' %@/@-*A' A@ %' *' < %*' J *G' *G@' +. -* - %*%' -#' *G@' . . J@ %' . ' @ *7 -' -# *G@-' $@* J@@-' EE. A*7%' -#' %*7%' /@ A' . -@' . ' *G@' # %* -D* /@' E -D E @%' . ' ./ * - %>' J ' $@' .7 -# # /. D *@#' $A' %. >@' . ' . ' *G@>') 7 ' /' . ' E ' QO" ' - . *@ ' P G@1' 9 . -* - %*% @ @D*@#' *G@' E%@#' -#* -' D*' J G. ' J@ @' 67 *A' . ' >. * ' % -%' @ *7 -' %@D. -# > 6@%' % %. ' # #' *G@' %* D*' # %W D E -@' . ' *G@' Q -#' D@ -*7 A') >$ ' g@ I D C-* D E' (7 >E@ ' ' - ' ' AA ' ' Nb ' ' ,." * 76 ') ' #' &7 -' 3 ' I 3C ' EE. A*7%' G@ #' -' ' 6 @ *' #@6 @@' *G@' % >@ %*@ -' / @ J%' G % #@-* *A' -' E -D E @' $@*J@@-' 9 . -* - %>' -# . / * - %>' G %' $@@-' -. *@#' $A' > -A ($. *G' . ' *G@' -D @-*%' 1 -#' >. #@>%' ' E EG ' ' ' bN (@ . -' > ' 9 6-@' A ' & ' * ' ' ^M ') ' 3' (. @-4* abO') 3' 1. "C4 (*' / ' FNO' . " ' 2 "' $' (@%@ @ ' ' ') ' * ' ' EE' Q^M<Q^b ' Q a' @#' B(@ E#@ ' " : " - .* * ' ' E ' MFQ' (7-%@-' + , -* "3' ("@ "3* *' ' MNb ' aQ (@%%@-% ' & ' "3' A . ' ') ' +, ' $' ' D E' ! ' O (' - ' /' . ' EE' ^Qa<^QF ' .*' J *G' 9 . -* - %>' . - A ' $7*' %. ' J *G' . - * %>' %' ./ * - %>' @ ' *' %' *G@ % >@ 7@%* . -' v ' *G@' * @ *>@ -*' . ' *G@' E%@#' JG DG' 7-#@ W A' *G *' %DG %>' %' </A@ ' *G@ ' E. -*%' . ' % > *A' $@*J@@-' *G@' *G @@' > A' 7%*' $@' -. *@#' G@A' ' %E 7-6' 7E' . ' @ %@' .7 -#' *G@ ' >. %*' @-*G7% %* D' %7EE. *@ %' -' D ' G@A' @ DG' .%@' % >7 * -@. 7% A' J *G' 6 @ *' E@ %@D7* . -%' G@A' J@ @' %@E *@#' $A' E@ .#%' . ' $. 7*' *A' A@ %' G@*' J . '@ @%*' . ' *G@>' *' @ %*' %' J@' %G ' G /@' .DD % . -' *. ' -. * D@ ' E ./@#' *G@ ' @%%@-W * ' . -@-@%%' 7 - * -6' *G@ ' -B%' -' G A6 ' -' *G@' D. 7 %@' . ' *G@' a*G' D@-*7 A' . / * - %>' > A' -#@@#' $@ @6 #@#' %' 'D. -%@ / * /@' E . *@%*' .-' $@G ' . ' *G@' -D @-*' # %D E -@' 6 -%*' *G@' E @/ @-*' $@ %>' . '*G@' . > -' DG7 DG') 7 ' 5' . ' E' QO^H ' G@' %*@ -@ ' * @ *>@-*' . ' *G@' E%@# - *7 A' .7 -# /. 7 ' J *G' *G@' >. @ @-W *G7% %* D' E *A ' J G. ' 7%7 A' 6 /@' *G@' *. -@' *. ' -A' @ ' 6 . 7% %. D @*A ' G7% @7*G@ 7%' $ %G. E' . ' . >@' -' **@ ' E *' . ' Q -# D@ -*7 A' J %' -W D -@#' *. ' * B@' *G@' 7 * -' / @ J') 7%@$' ' ') ' G ' D E' MH ' 2 - >' - ' G %' ' + ' ^ "' "' ,' + " ' * ' ' E ' Q^a ' -6 ' * -% ' G % -. *@# -' -*@ @%* -6' E . . ' . ' *G@' E @/ @-D@' *' *G *' * >@ . ' *G %' / @ J' -' . >@' DG @. 6 %*%' G /@' . *@-' $@@-' E722 @#' $A' *G@' %A >$. ' . ' ' . .#

 G@EG@ # ' D A -6' ' B # ' - . *' ' >$ ' . -' G % %G. 7 #@ % < . 7 -#' -' *G@' D@ > @*@ A' . ' *' %*7%' 2 - >' \@TE -% *' % ' ! @ -D@' $A' *G@' @TW D / *. %' . ' *G@' D@ > @*@ A' *. ' *G@' E @/ @-*' 9 . -‹ * - %*' #. D* -@' J G DG' #@ - @#' *G@' E. %% $ *A' . ' 6. *' $@ -6' $. 76G*' $ DB' -' *G %' @' . / * -W %>' *G7%' @ ' 7E. -' 6 7 -#' E @E @#' . ' *' -# .7 -#' -' @/@ A' 7 *@ ' ' $. #A' . ' #G@ @-*%' ? *G JG. %@' / @ J%' *' D. -D #@#' *' *G@' % >@ * >@' *' > 7%*' $@' . $%@ /@#' *G *' ./ * -' J %' *G@' %* > @-*' . ' *G@' E%@#' *G@' @TW E @%% 6 . 7 -#' . ' %DG %>' -' D*' > -A' D. -* - 7@#' *. ' G. #' *G@' % >@ / @ J' J *G -' *G@' DG7 DG' #7 -6' *G@' -@T*' . -@' G7 -# @#' -# *A' A@ %')D ' @ ' + C" . -*' ' E ' ^Ma ' B4%@# (- - . D@ -*' ' 3') ; C C4*' -' 9 -% ' ' ^" MNH ' ' D* DD. 7 -*%' . ' *G@' E #' %E @ #' . ' *G@' %@D*' -' D ' *G@A' @%* $ %G@#' *G@ > <%@ /@% -' > -A' D* @%' J *G -' *G@' D. 7 %@' . ' *G@' *J . ' A@ % %7$%@W 7@-*' *. ' ./ * . -%% D. -%@D * . -' -' *G@' %E -6' . ' Qb^') / * . ' ' E ' OaF' . ' *G % @* H ' -' . 7*G@ -' 7 ' 9 D -' $ %G. E' . ' @%' . -@#' *G@ >') AE ') ' T/ (@6' - . -' ' - ') " . ' $' ' -' 9 6-@' A ' ' ' TT ' ^Obh ' -' *G@ %*' *G@A' > #@ 6 @ *' E . 6 @%%' % ?@D. -D 7#@' . >' *G@' %* *@' .' % E @%@-*@#' *. ' 7%' $A' . D *@%' @*J@@-' ; ' QFN' -#' *G@' D. 7 -D ' . ' D@' J@' G@ ' %D D@ A' -A@ *G -6' $. 7*' *G@ >' G@' D. -* ./@ %@%' $. 7* $@ - %>' -# 7 ' . ' > . % * ' *. 6@*G@ ' ‹ J *G' *G@' % -6' * #@' . ' - %>' . DD7E @#' *G@' DG7 DG' #7 -6' *G@' E@ D@' J@' G@ 7@%* . -' . '*G@' M #' D@ -*7 A' JG @' *G@' E@ D@' JG DG' *' @ - .A@#' E @W /@ -*@#' *G@' 7@%* . -' . '*G@' E%@#' $@D. > -6' ' E D* D ' . -@' ? @' > A' G. J@/@ ' * D@' *G@' - 7@-D@' . ' %>' G %' E@ . #' . -' ./ * -' #. D* -@ ' *' *. #' $@D > @' G #@ ' -#' %*@ -@ ' $ 6@#' *. ' / -# W D *@' *G@ ' E. %* . -' *G@A' # @J' *G@' @ -%' * 6G*@ ' *G -' ./ * -' G #' # >@' ? *G' G >' #. * A' J %' *G@' . -@' D A -6' %-' JG DG' @TD 7#@#' .>' D. > >7 - . -' 7 -6' *G@' . -6' E@ D@' *G@ @' J %' JG @' .$ 6@#' *. ' ## '. *G@ ' #@ # A' % -%' *. ' *$. ' %*') .D ' ' ') ' / ' Qb(>$ ' 3 ' A " ' $' ' D EE' Q ' M' (@ ' / ' aFF ' aFOH ' *' *G@' D. 7 -D ' . D@' J@' -# *G@ >' @%* $ %G@#' ‹' -# J #@' J *G' ' @67 ' %7DD@%% . -' . ' $ %G. E%' *' *G@' E -D E ' D * @%' . ' *G@' @ >E @' -# -' *G@' G 6G@%*' @E7* . -' . 'E @*A ' G@' > . -B' 7*ADG -' . -@ . ' *G@ ' -7 > $@ ' J %' ' D@ @$ *@#' > D @<J . B@ ' @/@ @-D@#' $A' . -%* -* -@' G >%@ ' J G. ' %. ' @-W #@ / . 7 @#' *' *G@' % >@* >@' *' > @' *.' @ #' . -@' . ' *G@ ' $ %G. E%' D@% 7%' *. ' 7G *@' J *G' *G@' *G. D%') . D' ' ') ' ^" ^MH ' ' 7 -6' *G@' a*G' D@ -*7 A' J @' D -' * D@' *G@ ' G %*. A' > 7 DG' > . @' D @ A' -' *G@' %*' *G -' -' *G@' ? @%*' %' . D *@%' 6 / @%' %7DG' D. E . 7%' #@* % $. 7*' *G@ > ' %' G /@' @#' %. > @) D@EG. 7%' . - 7%' -#' $$@ 7%H' *. ' % %E@. *' *G *' G@' J %' ' > @ > $@ ' . ' *G@' %@D*‹ -' *G@' %*' *G@ ' . *7 - @%' J @ @' /@ A' / A -6 ' -#@ ' . -%* -* -@' *G@A' J@ @' *. @ *@#' -# @ /@ -' /. 7 @#) . #' ?, 3' @#' @ -@ ' $' T/ ' * *' /‹ E' ^bQQH ' ' -#@ ' . -%* -* -%' *G@A' J@ @' /. @ -* A‹ E@ %@D7*@#' *. 6@*G@ ' J *G' *G@' 4@%* . ' *G@' . > . . 7% -' E *A ' $A' G@' E * DG' 9 D@‹ #. - 7%' . D *@%) ' M H' > @ -* . -%' %@ . T ' > *A % . ' *G@' *G. D' *G' JG. > ' *G@A' *G@ -' 7 - %G@#' %E@D A' . -@ @T -#@ EG 6. - -' *. ' JG. %@' > @ > . A' *G@A' $7 *' DG7 DG' *' . -W %* -* - . E @' @T %* - 6' -' G %' . J -' # A' @/@ ' . ' *G@ ' DG7 DG@%' *. . ' J @' @# @%@%. A@#' *' . -%* -W * - . E @' -# A2 D7% $7*' J @' @' @%* . @#' $A' &7 -

7E.-' G %' DD@%% .-' -# 6@ 7%*G@ '$%G.E' J *' $ -%G@#' d' 7*' 9 D@#..- 7%' D.-%>-> *@#' G % J DB@#-@%%' -' *G@4 . .J -6' > --@ ' @ -6!' *G@ @' J %' ' 6 @ *' -7>$@' . ' *G@' . * -' %@D*@ -' *G@' E ./ -D@' . ' EG 6.- ' -#@%E@D A' **' 9 G* - 7 >' -#' E@ D@ / -6' *G *' %-DG' ' -*G@ b*G' D@-*7 A' H" $$ = G ') .D' ') ' 'Q^(' .2' ') '/ ' ^ '' ' ' @#' @7@ ' EE' ^bFF' ^bO"' ^b ^H' G@' D7 .E% %*7#@-*' J ' -#' > @A' E B* D7 %' $.7*' *G@' / .7%' D7%*. >%' . '*G@' -*@ -' ./ * -%' -# D.-D@ - -6' *G@' @ @T' - 7@-D@' . '*G@' %@D*' .-' *G@' DG7 DG' -' *G@' > **@' . ' 7 D7 'D.- @%% .-' -' .D' ' ') ' ^N' QQ' G@ G %*. -' -' D E' ^N' %D $@%' *G@' . 6 - ' @%* $ %G>@-*' . '*G@' . D@ . ' E@- *@-* A' E @%$A*@ ' -#' %@D @*' D.- @%% .-' *.'*G@' ./ -' %DG %>' .' E @/@-*' %D 7E7 .7%' E@ %.-%' B-.J -6' JG.' G #' E%@#' *G@' $ %G.E% EE. -*@#' E @%$A*@ ' *.' @D@ /@' E / *@ A' *G@< D.- @%% .-' .' E@- *@-*%' G %' . D@' D.-* -7@#' -' .-%* -* -.E @' * ' *G@' * >@' . ' *G@' E * DG' DD* 7%' ' MN^' JG@-' *' J %' $. %G@#. J -6' *.' ' 6 /@' %D -# ' JG DG' .%@' *G@ @ . > ' G@-D@ . J # *' J %' #@*@ > -@#' d *.' @ /@' @/@ A' .-@' *.' G %' . J -' D.-%D @-D@' J *G' @6 #' *.' OE * D E * .-' -' *G@' % D @#' >A%*@ @% e' G@' %7DD@%% .-' . ' ./ * -' E * DG%' . ' .-W %* -* -.E @' #7 -6' *G@' a*G' D@-*7 A' J ' D@% 7%' 6@ 7%' 0 9 D --%' %-*-7%') .D' ' ') ' Q^(' / ' QQ(' .2' ' ') # / ' ^aH' 7 -6' *G@' b*G' D@-*7 A' *G@' ./ * -%' D.-* -7@#' *.' .7 %G' -.*J *G%* -# -6' .DD % .- ' * .7$ @%' -' .-%* -* -.E @' *G@ ' $ %G.E%' #7 -6' *G@' %*' G ' .' *G@' D@-*7 A' J@ @' % -- 7%' # @#' -' ' a^Q' G A% -*G-%' -' a^N' 7' -' aMC' -# G D -' G@A' /@#' .-' > D $ @' *@ >%' J *G' *G@' .*G.#.T' E * DG' ** D7%' J G.' @W >@>$@ -6' *G@ ' #@ *A' 7-#@ ' *G@' -' E@ %@W D7* .-' E .*@D*@#' *G@>' .>' *G@ '@-@> @%' 7' @/@-' @- .A@#' *G@' @E7* * .-' . ' ' > D @< J. G@ ' -# # @#' -' *G@' .#.7 ' . ' 7- /@ % ' % -D* *A' '%@D*%' -#' E * @%' 7 - * -6' -' % -6 -6' E% >%' *' G %' 7 -@ ') .D' ') '</ ' aFH' **' @T -# ' G. J@/@ ' *G@A' J @' E@ %@D7*@#' $A' A ' *G@ ' $ %G.E' G@.E@>E*7%' -#' *G@ ' DG7 DG@%' E 7 -#@ @#' -.*J *G%* -# -6' JG DG' *G@A' D.-* -7@#*.'@T %*' -' 6@' -7 >$@ %' -' *G *' D *A' * ' *G@ O*G' D@-*7 A' JG@-' 7 .6 7%' *GE D' E * DG' . @T -# ' J .*@' '* @ * %@ 6 >-%*' *G@>') G.*< . ' ^ Q' Q" (' D ' T ' b NH' /@-' -' DA*G ' *G@ 'DG7 DG@%'@T %*@#' %' J@' G#@ 9 D7%' ' $ %G.E' .>' *G *' D.7-* A' E @%@-*' *' *G@' #@ *G' . ' 7 ' ./ * -' $ %G.E' . ' .-W %* -* -.E @' -' &7 A' Q^' aM ' -' % ' 9 -. ' 6 -' J@' -# *G@>' %' J #@ A' # %E@ %@#' % *G@' *G. D%' -' E *%' . ' * ' -#@@#' *G@' . *G.#.T' E *A' %@@>' D' . -6' *.' G /@' $@@-' D.>E @*@ A' $%. $@#' $A' *G.%@' J G.' *. .B' *G@' 7 * -' / @ J ' E EG - 7@-D@' J %' %.' *' J. B' %' .2.< >@-')/ '^ H'*@ %'-%*G *' '-7>$@'. 'E @%*%' J@ @ '-' *G@' .-/@ *@#' $A' *G@' ./ * -%' *' 27>'#7 -6' *G@' @ 6-' . ' @-%' JG.' %* ' @* -@#' *G@ '&@J %G' #@ %' $.7*' %*@ ' .' *G %' @D*' J %' 6 /@-' *G@' -' >@' .*.E %DG * @') .#' ?@ 3* @#' @7@ ' E' ^b ^H' JG@ @' %@/@ @ E@- * @%' @' #@-.7-D@#' 6 -%*' *G@>' % ?. %G EE@ %. ' '# @ @-*' G %*' $@D 7%@' .$%@ / -6' %*@ ' .*G@ J %@' *G -' *G@' . *G.#.T' G %' 7@%* .-' JG@-' %@#' $A' ' E @%$A*@ ' . ' &@J %G' $ *G' - >@# $$ * 7%' %.>@' *J@-*A' A@ %' *@ 'D 7%@#' ' 7 *G@ '%DG %> >.-6' *G@' +./ * 7%' *' .-%* -* -.E @' 7-#@ ' *G@' @!%D.E *@' . ' 9 D -' *3' MN* ' JG@-D@' *G@' - >@ $$ * -'5 # 2 ' G %#/%.-'. ' *G@' ./ * -%' - A' D. @%D@#' J *G' *G@' 9 .-* -< %*%' *G.76G' ?@ D -' * D@' *%' # %* -D*' @T %*@-D@' * ' *G@' > ## @' . ' *G@' b*G' D@-*7 A' H" $$ = G ') .D' ') ' 'Q^(' .2' ') '/ ' ^ '' ' ' @#' @7@ ' EE' ^bFF' ^bO"' ^b ^H' G@' D7 .E% %*7#@-*' J ' -#' > @A' E B* D7 %' $.7*' *G@' / .7%' D7%*. >%' . '*G@' -*@ -' ./ * -%' -# D.-D@ - -6' *G@' @ @T' - 7@-D@' . '*G@' %@D*' .-' *G@' DG7 DG' -' *G@' > **@' . ' 7 D7 'D.- @%% .-' -' .D' ' ') ' ^N' QQ' G@ G %*. -' -' D E' ^N' %D $@%' *G@' . 6 - ' @%* $ %G>@-*' . '*G@' . D@ . ' E@- *@-* A' E @%$A*@ ' -#' %@D @*' D.- @%% .-' *.'*G@' ./ -' %DG %>' .' E @/@-*' %D 7E7 .7%' E@ %.-%' B-.J -6' JG.' G #' E%@#' *G@' $ %G.E% EE. -*@#' E @%$A*@ ' *.' @D@ /@' E / *@ A' *G@< D.- @%% .-' .' E@- *@-*%' G %' . D@' D.-* -7@#' -' .-%* -* -.E @' * ' *G@' * >@' . ' *G@' E * DG' DD* 7%' ' MN^' JG@-' *' J %' $. %G@#. J -6' *.' ' 6 /@' %D -# ' JG DG' .%@' *G@ @ . > ' G@-D@ . J # *' J %' #@*@ > -@#' d *.' @ /@' @/@ A' .-@' *.' G %' . J -' D.-%D @-D@' J *G' @6 #' *.' OE * D E * .-' -' *G@' % D @#' >A%*@ @% e' G@' %7DD@%% .-' . ' ./ * -' E * DG%' . ' .-W %* -* -.E @' #7 -6' *G@' a*G' D@-*7 A' J ' D@% 7%' 6@ 7%' 0 9 D --%' %-*-7%') .D' ' ') ' Q^(' / ' QQ(' .2' ' ') # / ' ^aH' 7 -6' *G@' b*G' D@-*7 A' *G@' ./ * -%' D.-* -7@#' *.' .7 %G' -.*J *G%* -# -6' .DD % .- ' * .7$ @%' -' .-%* -* -.E @' *G@ ' $ %G.E%' #7 -6' *G@' %*' G ' .' *G@' D@-*7 A' J@ @' % -- 7%' # @#' -' ' a^Q' G A% -*G-%' -' a^N' 7' -' aMC' -# G D -' G@A' /@#' .-' > D $ @' *@ >%' J *G' *G@' .*G.#.T' E * DG' ** D7%' J G.' @W >@>$@ -6' *G@ ' #@ *A' 7-#@ ' *G@' -' E@ %@W D7* .-' E .*@D*@#' *G@>' .>' *G@ '@-@> @%' 7' @/@-' @- .A@#' *G@' @E7* * .-' . ' ' > D @< J. G@ ' -# # @#' -' *G@' .#.7 ' . ' 7- /@ % ' % -D* *A' '%@D*%' -#' E * @%' 7 - * -6' -' % -6 -6' E% >%' *' G %' 7 -@ ') .D' ') '</ ' aFH' **' @T -# ' G. J@/@ ' *G@A' J @' E@ %@D7*@#' $A' A ' *G@ ' $ %G.E' G@.E@>E*7%' -#' *G@ ' DG7 DG@%' E 7 -#@ @#' -.*J *G%* -# -6' JG DG' *G@A' D.-* -7@#*.'@T %*' -' 6@' -7 >$@ %' -' *G *' D *A' * ' *G@' O*G' D@-*7 A' JG@-' 7 .6 7%' *GE D' E * DG' . @T -# ' J .*@' '* @ * %@ 6 >-%*' *G@>') G.*< . ' ^ Q' Q" (' D ' T ' b NH' /@-' -' DA*G ' *G@ 'DG7 DG@%'@T %*@#' %' J@' G#@ 9 D7%' ' $ %G.E' .>' *G *' D.7-* A' E @%@-*' *' *G@' #@ *G' . ' 7 ' ./ * -' $ %G.E' . ' .-W %* -* -.E @' -' &7 A' Q^' aM ' -' % ' 9 -. ' 6 -' J@' -# *G@>' %' J #@ A' # %E@ %@#' % *G@' *G. D%' -' E *%' . ' * ' -#@@#' *G@' . *G.#.T' E *A' %@@>' D' . -6' *.' G /@' $@@-' D.>E @*@ A' $%. $@#' $A' *G.%@' J G.' *. .B' *G@' 7 * -' / @ J ' E EG - 7@-D@' J %' %.' *' J. B' %' .2.< >@-')/ '^ H'*@ %'-%*G *' '-7>$@'. 'E @%*%' J@ @ '-' *G@' .-/@ *@#' $A' *G@' ./ * -%' *' 27>'#7 -6' *G@' @ 6-' . ' @-%' JG.' %* ' @* -@#' *G@ '&@J %G' #@ %' $.7*' %*@ ' .' *G %' @D*' J %' 6 /@-' *G@' -' >@' .*.E %DG * @') .#' ?@ 3* @#' @7@ ' E' ^b ^H' JG@ @' %@/@ @ E@- * @%' @' #@-.7-D@#' 6 -%*' *G@>' % ?. %G EE@ %. ' '# @ @-*' G %*' $@D 7%@' .$%@ / -6' %*@ ' .*G@ J %@' *G -' *G@' . *G.#.T' G %' 7@%* .-' JG@-' %@#' $A' ' E @%$A*@ ' . ' &@J %G' $ *G' - >@# $$ * 7%' %.>@' *J@-*A' A@ %' *@ 'D 7%@#' ' 7 *G@ '%DG %> >.-6' *G@' +./ * 7%' *' .-%* -* -.E @' 7-#@ ' *G@' @!%D.E *@' . ' 9 D -' *3' MN* ' JG@-D@' *G@' - >@ $$ * -'5 # 2 ' G %#/%.-'. ' *G@' ./ * -%' - A' D. @%D@#' J *G' *G@' 9 .-* -< %*%' *G.76G' ?@ D -' * D@' *%' # %* -D*' @T %*@-D@' * ' *G@' > ## @' . ' *G@' b*G' D@-*7 A' H" $$ = G ') .D' ') ' 'Q^(' .2' ') '/ ' ^ '' ' ' @#' @7@ ' EE' ^bFF' ^bO"' ^b ^H' G@' D7 .E% %*7#@-*' J ' -#' > @A' E B* D7 %' $.7*' *G@' / .7%' D7%*. >%' . '*G@' -*@ -' ./ * -%' -# D.-D@ - -6' *G@' @ @T' - 7@-D@' . '*G@' %@D*' .-' *G@' DG7 DG' -' *G@' > **@' . ' 7 D7 'D.- @%% .-' -' .D' ' ') ' ^N' QQ' G@ G %*. -' -' D E' ^N' %D $@%' *G@' . 6 - ' @%* $ %G>@-*' . '*G@' . D@ . ' E@- *@-* A' E @%$A*@ ' -#' %@D @*' D.- @%% .-' *.'*G@' ./ -' %DG %>' .' E @/@-*' %D 7E7 .7%' E@ %.-%' B-.J -6' JG.' G #' E%@#' *G@' $ %G.E% EE. -*@#' E @%$A*@ ' *.' @D@ /@' E / *@ A' *G@< D.- @%% .-' .' E@- *@-*%' G %' . D@' D.-* -7@#' -' .-%* -* -.E @' * ' *G@' * >@' . ' *G@' E * DG' DD* 7%' ' MN^' JG@-' *' J %' $. %G@#. J -6' *.' ' 6 /@' %D -# ' JG DG' .%@' *G@ @ . > ' G@-D@ . J # *' J %' #@*@ > -@#' d *.' @ /@' @/@ A' .-@' *.' G %' . J -' D.-%D @-D@' J *G' @6 #' *.' OE * D E * .-' -' *G@' % D @#' >A%*@ @% e' G@' %7DD@%% .-' . ' ./ * -' E * DG%' . ' .-W %* -* -.E @' #7 -6' *G@' a*G' D@-*7 A' J ' D@% 7%' 6@ 7%' 0 9 D --%' %-*-7%') .D' ' ') ' Q^(' / ' QQ(' .2' ' ') # / ' ^aH' 7 -6' *G@' b*G' D@-*7 A' *G@' ./ * -%' D.-* -7@#' *.' .7 %G' -.*J *G%* -# -6' .DD % .- ' * .7$ @%' -' .-%* -* -.E @' *G@ ' $ %G.E%' #7 -6' *G@' %*' G ' .' *G@' D@-*7 A' J@ @' % -- 7%' # @#' -' ' a^Q' G A% -*G-%' -' a^N' 7' -' aMC' -# G D -' G@A' /@#' .-' > D $ @' *@ >%' J *G' *G@' .*G.#.T' E * DG' ** D7%' J G.' @W >@>$@ -6' *G@ ' #@ *A' 7-#@ ' *G@' -' E@ %@W D7* .-' E .*@D*@#' *G@>' .>' *G@ '@-@> @%' 7' @/@-' @- .A@#' *G@' @E7* * .-' . ' ' > D @< J. G@ ' -# # @#' -' *G@' .#.7 ' . ' 7- /@ % ' % -D* *A' '%@D*%' -#' E * @%' 7 - * -6' -' % -6 -6' E% >%' *' G %' 7 -@ ') .D' ') '</ ' aFH' **' @T -# ' G. J@/@ ' *G@A' J @' E@ %@D7*@#' $A' A ' *G@ ' $ %G.E' G@.E@>E*7%' -#' *G@ ' DG7 DG@%' E 7 -#@ @#' -.*J *G%* -# -6' JG DG' *G@A' D.-* -7@#*.'@T %*' -' 6@' -7 >$@ %' -' *G *' D *A' * ' *G@' O*G' D@-*7 A' JG@-' 7 .6 7%' *GE D' E * DG' . @T -# ' J .*@' '* @ * %@ 6 >-%*' *G@>') G.*< . ' ^ Q' Q" (' D ' T ' b NH' /@-' -' DA*G ' *G@ 'DG7 DG@%'@T %*@#' %' J@' G#@ 9 D7%' ' $ %G.E' .>' *G *' D.7-* A' E @%@-*' *' *G@' #@ *G' . ' 7 ' ./ * -' $ %G.E' . ' .-W %* -* -.E @' -' &7 A' Q^' aM ' -' % ' 9 -. ' 6 -' J@' -# *G@>' %' J #@ A' # %E@ %@#' % *G@' *G. D%' -' E *%' . ' * ' -#@@#' *G@' . *G.#.T' E *A' %@@>' D' . -6' *.' G /@' $@@-' D.>E @*@ A' $%. $@#' $A' *G.%@' J G.' *. .B' *G@' 7 * -' / @ J ' E EG - 7@-D@' J %' %.' *' J. B' %' .2.< >@-')/ '^ H'*@ %'-%*G *' '-7>$@'. 'E @%*%' J@ @ '-' *G@' .-/@ *@#' $A' *G@' ./ * -%' *' 27>'#7 -6' *G@' @ 6-' . ' @-%' JG.' %* ' @* -@#' *G@ '&@J %G' #@ %' $.7*' %*@ ' .' *G %' @D*' J %' 6 /@-' *G@' -' >@' .*.E %DG * @') .#' ?@ 3* @#' @7@ ' E' ^b ^H' JG@ @' %@/@ @ E@- * @%' @' #@-.7-D@#' 6 -%*' *G@>' % ?. %G EE@ %. ' '# @ @-*' G %*' $@D 7%@' .$%@ / -6' %*@ ' .*G@ J %@' *G -' *G@' . *G.#.T' G %' 7@%* .-' JG@-' %@#' $A' ' E @%$A*@ ' . ' &@J %G' $ *G' - >@# $$ * 7%' %.>@' *J@-*A' A@ %' *@ 'D 7%@#' ' 7 *G@ '%DG %>

;' G@' @ -@#' #*.' . ' .@DBG' -.*' @D.6- % -6' *G@' - >@' . ' *G.' %@D*' %E@D7 *@%' $.7*' %.>@' 7-B-.J-' *.J-' . ' ' *.' JG DG' *G@' G. A' #@ D.-' > 6G*' G@' %% 6-@#' > #'*G@'@. 7E*.-%' . '*G@' @@B' -67 6@' ./ .(' J %' ' @ 7@-*' . >' %%7>@#' $A' *G@' 6@' / * .A' @@' @ @ @-D@%' *'$@6 - - -6'. ' * D @

@' $ %G.E%' -# DG$%G.E%' . ' *- 6$'G % ' > @ > . '$A' + E# . ' M MOMH'VHZ ' 43 ' 7 . , Q. ' 34 . , 4 ' %' -.* D@#'$A' - . -' 0)R ' ' 'FMO< H' @ J %E .$ $ A' -' -DG. @*' *' .DG7 > G ' -' . J @' @ GA' -# %7DD@@#@# . $ DG' -'*G@E * DA' *' > 6G' &H' ^Q'T9 C ' @? - ' $A' 4 .-' ' a^N(.**.- ' 9 - ' ' OH' ! G @' %G' -- % @D. # *G *' -' ' RR ' cOOK' -#' 9 C ' (' ;' ^"H' G@ J @-*' *.' .-< > 6G*' . ' *G@ @@* GD * . ' EE @-* A'. '%. > @ $7%@% ' @' # @#' ^F' %' @ %*' %' @$ ' ^N &]

C ! : ' H = .' ' .E9 *]

' ')^H' E' @ # . ' ? @ %G' % -*' . '*G@' ! *G' D@ - *7 A ' > @ > $@ ' . ' *' *A#4%' D. @6@') @@%' ? M ' Q" (' ? >%' ' ('b"M' bM"H

: & ')QH ' $ %G.E' . ' -# ' @ A' -' *G@' ON*G' D@ - *** A' T& '& "3* $A' @@%' FQFH ' E@ G E% ' 7 # #' *G@' d' @ #@ e' -#D @ D 'J *- @%%' . '> -A' ; DG *@ %' $7*' E .$ $ A' ./ %' . ' AJA%' JG.' 0# @#' ' OM') G H' c^ "]

' '1K I' 1 . $ I 'D %%@#' %. > @ > @*' >. -6' *G@' ? @ %G' % -*%' . -@ . '*G@' > @ -' . '*G@' . *G' -' ; *G@' $@6 - - -6' . '*G@' !*G' D@ - *7 A' '> @ > $@ ' . ' *' *A # 4%' D. @6@' -# E@ G E% .7 - #@ '. ' A%/A. -< - 7 # #' 5# ? 3 -' - (2' . , ' 'M ^a ' O" (' B@ - @' 9 C ' ". ' ' $ ' 'abO(' ? >%' ' (' MaQ' @*' H' _ & ']

& 9 ' ')^H ' EG .%.EG@ (A # ' ' : ' K ' '

& 9 ' ')Q : ' ' # %D E @' . ' 7@ -' *G@ > *A ' @' J % . -@' . ' $ -*' $ -# JG.' > $ $@#' .>' G > ' -' E -D E @%' >. -6' ; *G@ >' J % 7%@$ 7% . ' D. > @# ' 9 % . ' G D@# -' -# @. -* 7%. ' -* .DG ' G@A' J @ @' B@' *G@' @%*' . ' *G@' -' E *A' *G@ ' J@ B' < -' G %* -' E < -D E @' d G@A' A @ #@#' *. ' *G@' / . @ - D@' . ' *A -*%' %. ' % *. ' @ ' % D D@' *. ' *G@' 6. #% . ' *G@' G@ *G@ -($7*' *@ J #% > #@' >@ -#% ' . ' *G@ ' E%@' 7D -' *G@ ' > %*@ ' G > %@ ' %% %* -6' *. ' $ -6' *G@ >' *. ' /@E@ - * -D@ e') G .%*. 6 ') ' ' ' ^a (' @ > ' 'OO"H' _" ']

' 9 ') H 'E > *@' ## @%%@# $A' *G@' > . 7% ' %D@* D' 7% . -' *G@' $@ - @ *' . ' %*7#A -6' . A' D E*7 @' $' ' ^N ' JG@*@' 7% ' %G@ J %' *G *' G@ /. 7 @# *G@< > A%* D ' > . #@' . ' - *@ E @* -6' . /' D E*7 @' ' _ J @') H] _ ']

' 9 ') AE') ' M^' MQH ' % %*@' . ' ' $ (*: - (/"' 7 - @%%G@' @ ' - >@' ? % - ' ' ' ? '] _

' 9 ' ' 0) H' @ > E@ . ' ' Q a' ' 7 @ 7%' 7 > @ -7%' *G@' A. 7 - 6@ '%. -' . '*G@' @ > E@ . ' >%' J % %%. D *@#' J *G' G %' *G@ '[-' *G@' J ' 6 -%*' *G@' > * -% -# @ % -%' J G DG' J % *G@ . - @ D. - %E D7. 7%@ / @ -*' -' G %%G. *' @ 6 - ' ' @' -# G %$. *G@ ' -7% @D@ / @#' *G@ * * @' . ' @% ' -# JG @' *G@' **@ ' J % @ *' *' . > @' . 7* 6 -6' *G@' @@ -6% . ' *G@' %@ - *@' -# . ' '*G@' #@D@ - *' D * 2@ - %$A' ' D@ -* . 7% - @%%' B@' *G *' . ' 6 $ 7 ' -# ' D 7@ *A' B@' *G *' . ' #> < * -' --# ** D* -6' *G@' #> * . -' . '*G@' E. E7W D@' $A' %E@D* D @%. ' 7 - E @D@#@ - *@# > 6 - D@ - D@' *G@' . > @' DD. > E - @# G %' *G@ ' -' G %' %*@ -' @TE@# * . -' -' *G@' #@ *G' . ' 7% ' %' *' J %' @E. *@#' %* 7DB' $A' 6G*- -6' *G@' * J . ' $. *G@ %

J @ @' DB - . J @#6@#' -' @ > E@ . %' $. *G' $A' *G@' > A' -# *G@' %@ - *@' G@' %7E@ %* * . -' . ' *G@' * . . E% % J' G . J @ / @ ' -' *G@' > --@' . ' *G@' @ > W E@ . 4% #@ *G' -' -# D * . -' . ' *G@' J *G' . ' *G@' 6. #%' *' *G@' **@ - E*@#' @T*@ - % . -' . ' *G@' @ > E @' $@A . -# *G@' 6 %' -#' D > . .7% A' D @#' . -' 7 > @ -' *.' @ #' *G@ > ' G . > @ ' G@' A. - - 6' @ > W E@ . ' > $@' D7 * / *@#' J *G' *G@' * %*@%' . ' ' E . @*' -# -' . *. ' G #' -. *' %* @ - 6*G' *.' @% %* *G@ > ' -# *G@A' $@6 -' *G@ ' > DG' 7 !' *G@ ' @ 6G*' > . -*G%*' > DG' *.' @ D @ ' . -' *G@' 7 .E@ -' % #@' . ' *G@' .E. -* % ' $@' J %' %D D@ A' %@@ - ' -# J % ' D @#' -' ' **@ ' %7 @ -6' . >' -' G > > * . ' . ' *G@' @A@%' $ .76G*<. '' $A' @TW E. %7 @' *. ' *G@' %7 - ' . ' $A' G %' D@ %@ @%%' J @@E -6' . ' G %' *G@ 4%' #@ *G' ' $7% - @%%' J %' * - %W D*@#' -' G % - >@' $A' G %' *G@ < - < J' - - -%' E@ ' JG . ' G@ #' *G@' . D@' . ' E @*. -' E @ @D*' @ . @' . -6' ' @E. *' %E @ #' *G *' *G@' @ > E@ . ' J %#@ #' G@' %. # @ %' 7%G@#' -*. ' *G@' > E@ ' *@ - *' -# . 7 - #' G %' D. E%@' 7%E D . -' @ ' . -' E@ ' JG . ' J %' @%*@#' -# * B@ - ' -' DG -%' *. ' G D@#. - ' G@' 6@ - @ %' -# * $7 - @%' . ' *G@' > A' G@ # ' D. 7 - D ' -' JG DG' / ' J % @ @D*@#' @ > E@ . ' ## @%% - 6' *G@' @6 . - %' G@' EW E@ @# *. ' *G@' d' <%@@ G6' 7 - 'e' % ' J *- @%%' *G *' G@' J % 67 * @%%' . ' *G@' #@ *G' . ' 7 > @ -7%' -# . #@ -6' E@ ' *. ' $@' $. 76G*' $@ . @' G %' * $7 - ' E . -*@#' G > ' . 7*' - % *G@' > 7 #@ @ ' -#' J *G . 7*' J * -6' . ' G %' #@ @ - D@' 6 -%*' *G@' DG 6@' E 7 - 6@# G %%J . #' -*. ' G %' $ @ %*' -7%' %*' *' .>@' > @*' -' 9 . @% %* - D@' -# *G@' *J . ' > @% >@*' -' 9 . @% ' -@ ' *G@' $ - B%' . ' *G@' -7$@' G@' D . - D*' . 76G*' *' 9 6 - %' ' % . ' * >@' #. 7$* 7 ' % *. ' *%' %%7@' $7*' *G@' > 7 W #@' . -7%' . -' *G@' @ #' . '$ ** @' $A' * $7 - @' JG . %@ ? @ G@ G # %@#7D@#' @ *' *G@' / @*@ A' J *G' .D @* -') . E %D' C " (' 7 @' @*') ' M (' I ' + -' M ' (' 7* .E' T ' ^Q (' V . - 'T 'MF (' $$. - ' D ' T H' _ ' ']

& 9 ')QH ' E @%@%' . ' D ' -' *G@' @ A' E *' . ' *G@' .D @* -' E@ %@D7* . - ' % 7 ' - >@' DD. # - 6' *. ' *G@' @@B' / @ % . -' . ' *G@ D*%' . ' DG7%' J %' I / -%' -%+7 > ' < -7% 9 T > 7%) 7 - *' . ' " ' E ' aQQH' G@ D* . -' . ' *G%' . D ' G %' 6 / @ -' 9 ' #' @' -*' %. > @ . ' G %' $@%*' -%* -D@%' %G@ J -6' *G@' 7%@' J @ D -' > B@ . ' *G@' D*%' . ' *G@' > ' *A %*. ' 7%* *@' . > -' @6 ' E . D@#7 @') @' -*' R -' . -' 3 ' (' EE' D ' E ' ^Q^' %' ^ Q H * ']

' 9 ')MH ' $ %G.E' -' *G@' # %* D*' . ' . -%* -* - . E @' $@ @' . ' ' @**@' . > ' E . E@' V. % > 7% T9 ' ' ' . ' ^FH' *. ' *G@' $ %G . E%' *G . 76G . 7*' A2 @@ - @' ' a^ ') @ @ ' 7K' ' / ' bM H' _ & ' !]

' 9 ' ')aH ' ' 1# # = * ' # $ "I' &7 A' b ' $ %G . E' . ' $/@%) . J @< 7%' " S' ? "- ' ' Mbb ' ' G ' -#@T' E ' (. ' . ' ' b' &G ' ' Q M^(' < (' : ' T ' M bH ' G %' E@ .#' $@ - 6' D ' FbO<FO"') . J H' . D ' a" <FFF')g8 ' + * ? G @' %' *. ' G %' @T D*' E. %' J' * . -' -' *G@' %@ @%' 7 G . * @%' @' - .*' 6 @@#')D ' 9 $.-' "". 3 ' > ' * ' ' EE' a O' b"O ' F" a' -# *' . ; * I' . J @ - %' D -' -#' -. *G - 6' . ' G > ' @TD@E*' G %' > . -7 > @ -* ' - %D E< *B > ' @D. # - 6' G %' # A' -' *G@' DG7 DG' . ' *' @ @ -' *' @/@%' .7 - #@#' -' *G@' ^^*G' D@ - *7 A' 7*' *G@ @' @' B@ J %@' DG *@ %' > @ - * . - 6' G > ' -@ ** $7*@#' *. ' G > %@ ' D ' FFa' . ' FOO ' 6 -*<

-6' 'E / @6 . -'*.' $$ *' @.# * %'5L ('1, ' T &'8"- "'E'QN^(' $' . .' N" '>' ' ' FN)b(@ 7 6-A' 4'E7>'MF"'@#' #@%<' %-%H' %' %EE #. %' %' %G@J ' *' @-6*G' $A' @<' -6-A') '*' . @6'EE' ,'QN H' 'DG *@' . ' 6@$@ *' *.' $$ *' @> D .%'Fa '>@-*.**%' G >' -' .E@' @D@-%.-') @ ' -7>' M^MH' -#' > *%' G >' -' -.*G@') D* ' ^' I@$' 'QMM' I' 'DG *@' . ' G*#@ D' 'FFO' >@-*.-%' G >') @ 'MbN(' . ' ' ^' I@$' 'QMb' %H' %' 9@<' >. -7%' _ ']

'9 ' ' ' #@ D.-' . ' -D@ ' -*.' JG.%@' *-@%%' .'*G@'@E%D.E '. D@)% D@ #.* ->H' *G@' %7$ @ D.-' @*@ ' J %' @ 7@%*@#' $A' E.E@' @6. A' *G@' @ *' *.'@T > -@' 'MNM') @6' $' '-#'T '@E' a"' -'A '& ' TT/ (' & @ ' A'-7>' "H' _ ' f

+ '9 ' ' D -' D.- @%%. ' -' @D -' E@ %@D7* .-' @ *' .'#@ #' *@ '%*.- -6' -#' $7> `' -6' $7*' @D./@ @#' $A' G %' # 76G*@ ' %' J @' E@ %G@#' @' J %' E @%$A*@ ' -# AE -' @- . %' G >' -' *G@' *G 6 - -' @>%' %' -' G.-.7 ' %% 6- -6' G >' '%@ *' -' *G@' D D @' E .W > %@%' G %' @ @/ * .-')*.'@E %D.E *@H' -#')' a^' %%.D *@%' G >' J *G' G %' . >@' D.>> %% A' - -#' *G@' $ %G.E%' ' ; * ' %<' ' ' -#' % ' -' *G@' D.>> %% .-' .' @ @'. ' *G 6 - -'%- @ @ %' JG DG' @#'*.'*G@' .E@-' %DG %>' . ' ! "' -' YM'G@' %' .-@' .'*G@' > -'%* A%' JG @' AE -' % J A _ ' $ ']

+ '9 ' ' $ %G.E' E @%@-*' % -' D -' #@E7*A' *' *G@' D.7-D ' . ' 7 @ ' ' M ^') >$.%'> ' 'O F' -'9 6-@1%'A '& 'T/ ' N^F' NMa H' G@' D*%' .'*G %' D.7-D ' %' *G@ @' %@*' . *G' G /@ $@@-' DG @-6@#' % %E7 .7%' $7*' @' DD@E*@#' $A'*G@' @-@# D* -@' @# *. ' -#' $A' @ @ @' +4 ".' 'MOF' B1%' * -% *.-' _ ']

@' -#'G %' D. @ 67@' I@ T' JG.'J %' -.'#.7$*' *G@' $ %G.=3' .' @ @>%@ 'H $8 ')^b"H ' %E.B@' -' /.7 '.' *G@' D@-@' *G' G %' $ %G.E' J %' -.' #.7$*' 7> # E%' ' .'9 T' 'JG.'*.6@*G@' J *G' I@ T' ' @ @>S@ 'J %' E .> -@-*'%E@ B@' *' *G@' D.7-D ' .' *G 6@' -' MN"') #' 'Nb^H' @' EE@ %' %.' *'*G@' D.- @ @-D@' .'a^^' JG@ @' G %' .- * %*'.EE.-@-*' %.-@' I@ T'T1 '+ ' , ' D.6-*' ' ^^Q' -' #' ' ^"OOH' @' > A' $@' %%7>@#' *.' G /@' $@@-' *G@' 7> # -%' */G.' %*' -#%' %*' -' *G@' ## @%%*.'E.E@' --.D@-*' *'*G@' D.7-D ' 0.' *G 6@' -'a^F') #' ' ^Q^bH' 6 -%*' *G@' @ 6 -%') @>' / ' ^bO' 'M"a' MNb' FN"'(9. D@ ' ' QQ"(' @ ' / ' Fa H' ' %@D.-#' ->#7%' .' 9 T7 ' J %' E @%@-*' *' *G@' D.7-D ' .' *G 6@' -' bQb') #' ' ^" Q(' 9. D@ ' QQ"H' _ ']

'9 & ')9799' `-%H D-.$@' *G@' .' .$.' -# .#@6 % -%' J %' D @#' 7@%<' % .-D7%' $A' @6' 7 '5' - '9 ".*/ 'D' ab' T D' ab' E' A '& ' TT H' %' G 6G A' E %@#' $A' I.*7- *7%' @- -*7%' 5(-. ' / 'D' ^a' T' D H' JG.' ## @%%@%' 'E.@>' -#D.-%. *. A' @**@' *.'G >'.-'*G@' #@ *G'.' G %' # 76G*@') 7*'& ' TTT/ 'Qb^' MQQ' % (' @ @' C ' .' T' a"NH' _&']

' *& ' ' ' E @%$A*@' JG.' D @#' -. > * .-' *.' G $@ *' B -6'. ' %' .' *G@' #@E.% *.-' .' >@ 7% $ %G.E'. ' -*@%' -#' J % $ - %G@#') @6' 7 ' '9' /' QFH' _ ']

+ &) H' '#@ D.-' JG.' .'%.>@ D 7%@' 7-B-.J-' J %' #@6 #@#&RA' / --%' 9 .E' . ' * ' @' @-#@ /.7 @#' *!'.$* -' @%*. *.-' *G .76G' *G@' - 7@-D@' . ' 7 E7 7% $ %G.E'. ' > * ' I. * %' -#' $ -7%' JG.'@ DG' .'*G@>' J .*@' @**@ %'*.' / -7%' -#' *.' *G@' DG7 DG' . ' * '@TG. * -6' @D.-D * .-' $7*' @D.>>@-#<' -6'%@D @DA' -'*G@' > **@' G@' # -6@ .7%' D*% *.'$@' *G7%' D.-D@ @#' J@ @') H' *G@' D*' .'L!* #W * .-'e' .-' *G@' E *' .' / -7%')Q H' *G@' $ $@ A' $A' >@ -%' .' JG DG' D*.' .$* -@# G %' .#- W * .-' JG.%@' E .D@@#%' ' . @%' G@' % # J@ @ # / #@#' >.-6' *G@>%@ /@% $A' *G@' $ %G.E%') MH' *G@' D. 7E*' >@ -% 7%@# $A' 7 E7 7% -# <' / **7%' *.' .$* -' *G@' $ %G.E D%' -#)aH' *G@ >.-@A' 6 /@-' $A' 7@ ' . ' .$* - -6' *G@' EW E. -*>@-*' . ' 9. -7%' '*G@' *7*G' . ' >' *G@%@' DG 6@%' 7-# - 7%' 6 /@' @/ #@-D@' $@ . @ V@-.EG 7%' -#' J %' %7EE. *@#' $A' .*G@' J *W -@%%@%' 'MQ"') 76' *' DD L^ ' aF('D' + * 'Q 'MQ(' QN'MM(') 'bM'M(' E*' ' ^a(' ("'A ' "' /'@# $@ *G H' H8* (' $' '3) * ' " *$ # ' *D' %' _ ' ']

& ' ')QH' $ %G.E' . ' D@ .- D' 3'aFb $A' EE. -* -6' @- @-%$ %%7DD@%%. ' D -%@#' -' EE@ '.'$@' > #@*.'E.E@ A' '# *G@' @- D*>@-*' . ' /@' # %D E - A' D -.-% _ '6') ^"HM') 7 ') ' ' ' E' A ' & ' / (' #' ' "^(' I. @%')- ' 'TT T' ^^a(' ' @>'T/ 'ab(' @ @' 2' ' :' MMNH' _&' "]

& ') -7H' 'B -6'. '*G@' .7*G' T.-%' JG.' -' D.-.@ *' J *G' G %' B -%> -' -@' B -6'. ' *G@' ? @%*' T.-%' D @#' .-' '%7DD@%% -' J ' -' O^"' 6 -%*' @ @-*')D @#' -*G6 @*@' $A' *G@ < J @ #H' B -6'. ' *G@' *.-%') ' B' +' >' O^"'(' I. ' ? 6' -' O^)H(' *G@ J@ #' +, "' ' ^Q'(' @-' 7-*' $' / (' &l)- '3 -' " -*/. ' ^FQN(' . ' JG DG' E %% 6@%% @@' ' ' ' 'MQF b"O' ba"' D' OQa' 'O aH' -' *G@' DG *@ %. ' +@>$ @4% + 3' *G@' %.7-#%7$%D $ -6' -' FNQ' %B #6' . ' *G@' .7*G' T.' % ' DG *@' . ' .*G. >' B -6'. ' *G@' .7*G' T.-%) -7>' NNb H(' %B -6' . ' *G@' .7*G' T.-%' G@' 6 -*%' -#*.' @ #7 # -#' G %' $ @*G @-' #J@ -6' -' *G@' % -#. ' @ %@A' JG@ @' 7-- '#@% @%*.'$@' $7 @#') NNNH(' G@' 6 -*%' -#' -' OQb' *.' $ %G.E' #$@ *') ^" "H(' -' -' 7-# *@#' DG *@') H' G@' 6 -*%' *.' @ G #' '%@ / -*' . ' .#' -#%' -' *G@' E D@ D @#' E@ -6 %' -@ ' *G@' /@' @-*@ H * ;G' H' ' . G

' -& ' H. * G

! (!"' 1.* * I' ' * $7-@' .' 7/@ 6-@' -' *G@' * >@' . ' 7@@-' @-#@DG # %' % # *.' G /@ $@@-' E @*@ - *7 A' E7- %G@#' . ' DG EE -6' *G@*.>$' . '*' @ > -7%' . ' 7T@* @) @6' 7 '5 '+ "' D E' a^H' _ ']

' ' 'D.7 * @' . ' G #@$@ *' 'B -6'.* %') @6' 7 ' I 'A 'D E' '^H' H) L' '8!"G H' ' . G

:& & ' ' E @%* % # *.' G /@' %@@-' -' *G@' G.7 '. 'G %#@ *G' *G@' E.%* @%' @*@' -#@ 7') @6' 9 6' (' /' ^^(' @ 'T' aO H _]

+ ' G@ @* D% #@%D $@#'$A' % #. @%
%E ' %' .EE.% J' / 6 %' . ' *G@' 6 .--#' *G *'
.#' > #@' *G@' # A' . '?. B' -# *G@' - 6G*' . '
% @@E' G@A' *. .B' 7E' >@ @ A' *G@' % >@ 6 .7-#'
%' 6 -* 7% 6 -%*' &@ .>@' -# *G@'%7 9 @ D.-'
>.*$@-%' 6 -%*' *'G -%'D '9 ''> - ' 'QF'
) % #. ' %E '3Q).. -' 1 * 'QQ' -' 9 6-@4%
) 'R '*' M'D. 'ObN H' _ ' ' f

9 ' '/ 6-'% -*. ' $.7*' *G@' *G'
D@-*7 A' G. .- @# -' 7%D -A' -# *' *.>@'
) @*@' * %' $' -'D'aQ'E'^NO(@>' '
MaQ'MaM'O"NH' _ ']

9 $ * ' ' ,
%DG. %* D7%' . ' G #@ EG ' JG.' #@-.7-D@#
,7 *.#@D > - %>' *' *G@' D.7-D ' . ' EG@% ' %
)9 -% ' /' ^Mbb ;'/ 'F^"'/ ' NMH' _ ']

9 ' > *A ' -' *GA- ' -'
*G@' @ 6-'. ' 9 T > G-' J *G' G@ ' % %*@ %' 9 @-.<
#. ' -# 9@* .#. '5 3'*G.%@ - >@%' -' H ' +' '
-# @ > ' / ' ^F"H'
_ ']

' ' _ 77]

'E -D@E%' *G *' %' $$ *'. ' 66' -' * @
@$ #@%' # @#' ;' OQa' 5 4' (' @@ @%
' 3 4"' M"O' M Q H' _&']

' ') . *& H' *G@' .7 *G' - >@' -' *G@'
>A*G D ' %*' ' *G@' * %G' $ %G.E%' . ' DGW
$ %G.E%' . ' .-#.-') .#J -' g@ 9 - -* @#'
DG #%.-' E' ^O"(' %%G@ ' " S' @#' ^FMN'
E' FO H' G@' D.>E @' . ' *G@' %*' -' JG DG' *G@'
- >@' .DD7 %' ? %& .%D@ -' . ' I7 -@%' ' >.-B'
. ' *G@' *G' D@-*7 A'. ' JG.%@' @' -# >*@ %
-.*G -6' % * % D*. A' %@@>%' *. ' $@' %D@ * -@#(
-# *G@' 9 ' *.>' JG DG' '%%G@' -# *G@' .*G@'
J *@ %' @TD@ E*@#' *' G %' -.*' $@@-' @D.6- %@#'
) #A' + ' (' Fa(' I $ D 7%' '
R '-' I H' _ &

*& ' ## @%%@# $A' @6. A' *G@'
@ *' -' ' bNN' .-' G % EE. -*>@-*' '
* $7-@'. ' A# 7-*7>'. ' * -*.'$A'*G@'@T DG'
@ 7@%*-6' G >'*' @# @%%'*G@' J .-6%' #.-@' $A'
G %' E @##@D@%%. ' *. ' *.' *G@' -G $ * -*%' .'
E. '$A' @T D* -6'. D@#'%@ / D@%' .>'*G@>'
-#' .*G@ J %@' .EE @%% -6' *G@>' $.7*' JG DG'
$ -7%'. ' $ - -7%'$ %G.E' . ' *G@'E D@'G #
J **@-' *.' D.>E -' I >' -.*G@' @**@ ' *'
EE@ %' *G *' DD -7%' G # E@ %.- A' / % *@#'
@6. A'5 ' T'NN' '^"QH' _ I']

' ' ' .> -' .'-.$ @' $ *G' -' *G@'
a*G' -#' b*G' D@-*7 @%' D.--@D*@#' A' *G' J *G'
I $. ') ' H' -# *G@' &7 -' > A' -# $A'
@-#%G E' J *G' &@ .>@' 767%*-@' -# ><
> DG 7%' &@ .>@' %E@GB% .'G >' %G %%.-'5) '
TT/ ' ^' @#' ' -# TT' H' $7*' % *G@'
%E *7 ' *G@' .' 9 D@ -7%' *G@' .> -'
6./@ -.' 5) ' TT/ ' ^' :' a^^H' @' J %'
E@ G E%' B@' G % @-# >> gG 7%' ' %@- *.'
)D.>E'*G@' ' @**@ ' >.-6'&@ .>@ 1%' TTT ' J *G'
G %' @TE @%% .-') ' D/ 'M' .%' G %* -' @- <
*-%' 7> - H' @ E .$ $ A' $@D >@' B-. J -' *.'
&@ .>@' #7 -6' G %' %* A' -' .>@ -' M M<b' @

J %' '2@ .7%' 7EG. #@' . ' . *G.#.TA' -# %* D*'
%D E -@' -# %*' D.>@%*.' .7 ' B-. J @#6@' $A'
'E7$ D'E .*@%*' J G DG' G@' E #@ 6 -%*' *@ 7%'
' E -%G' $ %G.E' JG.' G / -6' > @# $@ . @'
G %$ E* %>' -# .%*' G %' J @' G #' %' ' G %* -'
> < @#' '%@D.-#' J @' &@ .>@' E. -*%' .7*' *G *'
*G@ @' %' -.' J' . ' E -D E@' D.-#@>- -6' %7DG'
> 6@%' -# 7 6@%' G >' *.' % @-D@' G % J %'
$.7*' *G@' A@ ' MNO' *G@' *' *G *' . ' *G@'
E @/ .7%' A@ ' D@ -7%' -' D.>E -A' J *G' I $.'
/ % *@#' &@ .>@' *' @*G @G@>' JG@-D@' *G@A' J @ @'
/@-' $A' *G@' @ ' . ' *G@' -/ % .-' . ' *G@' 7-%'
? G @' *G@ @' G@' EE@ %*.' G /@' > #@' D 7 -W
* -D@' J *G' +7 -7%' JG.' DD. # -6' *.' &@ .>@%'
-% -7 *. -'5 32' (' ' aH' G # -' 6@- %* D'
#.D7>@-*' E D@#' 7' D@ -7%%' ..>' -' I $. 4 I'
G.7%@' J *G' ' @J' *.' #@-* A' G >' J *G' *G *'
*@-#@-DA' 7 -7%' G / -6' 6.-@' *.' .>@' *G@'
% >@' A@ ')MNO:' -#' G / -6' E7$ %G@#' %G. * A'
*@ J #%' G %' @# * .-' . ' *G@' @E' 4 ETJ '
D@ -7%' -# >> DG -%' J *DG@#' G %' D* .-%'
J *G' D * D '@A@%' -#' .-' *G@' EE@ -D@' . ' *G@'
J. B' J .*@' *.' &@ .>@')&@ ') ' MH' @ 7@%* -6'
G >' *R' #@-A' *G@' -% -7 * .-' . ' 7 -7%' *G *' G@'
J %' .-A' D. >E @* -6' ' J. B' $@67-' $A' &@ .>@'
-# *.' 7 -%G' *G@>' J *G' ' * -% *.-' . '
6 -4%' J. B' %' *' @ A' ? %' . -7%' -.'
#.7$*' *. .B' E *' -' *G@' %7$%@ 7@-*' E .D@@# -6%'
JG DG' @#' *.' *G@' D.-#@>- * .-' . ' 6@- %>' *'
.>@' -' *G@' #@ *G' . ' I $. ' $.7*' MNN'
&@ .>@' J .*@' *.' D@ -7%' G %' E *%EG ->' . ' G@'
5) ' OOH' DD.>E - @#' $A' G %' @TE.% *.-' JG DG'
G # $@@-' -*@-#@#' . ' G@' . ' *G@' aQ' @%*' -6<
E D@%' . ' *G@' % @ *@%' -' *G@' #@%@ *' *' '
*@' * >@' **a^^' D@ -7%' JG.' G # > -* -@#'
G %' D. @%E.-#@-D@' J *G' &@ .>@' -# E.%%@%@%@#
G %' $..B%' 6 -%*' 7 7%' -#' .*G@' . ' $ %'
J. B%' -*@ @%*@# G >%@ ' %E@D A' -' *G@' 7@%W
* .-%' JG DG' .%@' -' D.--@T .-' J *G' *G@' @ 6 -'
D.-* ./@ %A' .-' *G@' . 6 -' . '%.7 %' &@ .>@'
J *@%*.' 9 D@ -7%' -# - E%ADG 7%'5) ' ^QFH'
JG.' G #' D.-%7 *@#' G >' .-' *G %' %7$ @D*' @ @ -6'
*G@>' *.' ,@@ -7%' % .-@' *G. .76G A' ` ' @ -@#
-' *G@' J' . ' *G@' . #' e' -# D E $ @' . ' -%* 7D*W
-6' *G@>' D@ -7%' J %' %.' -' D. @%E.-#@-D@'
J *G' 767%*-@' JG.' J *@%' *.' 9 >' -' *G@' A@ '
a^F' .-' *G@' *J.' %7$ @D*%' .-' JG DG' G@' G #
@ @#' .>' &@ .>@' *G@' . 6 -' . '%.7 %' 7#'
*G@' E %% 6@' -' * -%' @ * -6' *.' *G@' @E . .'
. ' *' @*@' $A' *' 7' *' -* .DG' 767%*-@'
%E@ B%' %.' . ' -.*G@' J. B' . ' &@ .>@4%' . -' *G@'
@%7 @D* . -' JG DG' G # $@@-' $ .76G *' $A' .% 7%'
*.' D@ -7%' -# . ' @**@ %' JG DG' G@' G #' @D@ /@#`<
. >' G >' G@' *@-. ' . ' G % @**@' -# D *@%' $ %'
#@@E' @%E@D*' -# D.-%#@ *.-' D@ -7%' %
E D@#' $A' 9 6-@' J *G' >> D9-%' >.-6' *G@'
@DD @% %* D ' J *@ %') 7* . .E '/. ' H(' $-*'
-.' J * -6' . ' G %' G %' D.E-@' #. J -' *.' 7%' @TD@E*'
*G@' @**@ '*.' &@ .>@'5) ' MH' _ ?' ' I]

*& ' # %D E @' . ' *' DG 7%'
JG.>' D' Fab' G@' %7DD@@#@# % $$ *'. ' @-*7 '
. ' *' 7@' -' D #A') @- -' I ' C'
) ., 'h' ^a' -' A 'R 'D' FN^(' > ' :, ' T'
^QaM H' *.' ()

' ' . $ ##@-' $A' @6. A' *G@'
@ *' -' ;' bN^' -' @**@ %*.' @/@ 7%' $ %G.E'
. ' I D7 7>' -# *.' *G@' 6./@ -.' -# -G $ * -*%'
. ' > -7>'5) ' ^' bO' b H' .-' JG *' 6 .7-#%'
' %' -.' %* *@#' *.' $@' DG.%@-' $ %G.E' '*G *' D *A
_ I' <]

' J @' . ' @%E@ 7%' 7%@# G@ ' G7%$ -#4%' - 7@-D@' J *G' *G@' -%7 E@ ' 9 T >7% -' /.7 ' . ' ' @ *7 - %*' *@ DG@ ' JG.>' %G@ ' $ #' $ .76G*' J *G' G@ ' .>' D ' *.' +.G@ ') @#@%*' ('B< ' _ ']

' R' -' DG#@ D.-' -#' > *A ' -' *G@' -' E@ %@D7* .-' --#@ ' 7--@ D') @6 ' ** .-' M (' 9 ".* ' M H' _ ' ']

*' ') H ' _9 D .% G

' ')MH' ./' ')' %7 #' (* .-@' .' *G@' > *A % .' *G@' G@$ @ -' @6 .-' D.>W >@>. *@#' *.6@*G@ ' J *G' G % D.>E - .-% #< /@-* * -% -# C 7*. ' *' 7 -' G@A' J@ @' *G@' %7$ @D*' . ' ' G.> A' $A' *' 9 T >7% ' $ %G.E' . ' ><-' H# #*')^FH]') .-' ^' 'O ' ' ("4' 1. 2* # " * ' D C ' -' 9 ' R ' / ' aQOH' ; _ ']

' ')MH' ' E @%$A*@ ' . ' > 7 >' JG.' .' MFF' %7$%D $@#' J *G' + .. ' ')Q H RO _ ']

' !')aH ' ' $ %G.E' *' *G@' D.7-D ' . ' %>@%' -' MNa') @ @ @ ' 'a"bH' -' a"^' G@' -# *J .' .*G@ ' $ %G.E%' @> 6 7%' -# @ @ 7%' ?@ @' D 7 **@#' *' *G@' D.7-D ' . ' 7 -')D -' H' .-' *G@' DG 6@ . ' G -6' E@ . >@#' %.>@ 7- J 7 ' . # - * .-%') #.7 -' ' Nb H' _ ']

'+ :-3 ' H(? '# $ ' &G

' J #.J ' % # $A' %.>@' *.' G /@' $@@-' # 76G*@ ' . ' G #@$@ *' ' -6' . ' *G@' I -B% ' G@' J % > @#' *.' .6.' . ' !667% ' #7B@' . ' 7 * -@ ' -# *@ ' G % #@ *G ' ' ! '#@/.*@#' G@ %@ '*.' @ 6 .-' -# %E@D A' *.' D* /@' J. B% ' . ' DG *A' *.' *G@' %7 @ -6' -# E.. ' G@# @#' $.7*' 'OQQ' -# G@' @ D% @' E @%@ /@# *' > A' @' @ %*' % D*' QM' G@ 7*G. *A' %' *@' & ' $A' -' -.-A>.7% J *@ ' 6 /@-' OJ *G / 7 $ @ D.>>@-* 7% E @/7% $A' *G@' . -# %*% 5 . ' ' D*' T' ^MNH' $7*' %G@' % ' /.7 *@' J *G' I @-DG' J *@ %' % *G@' E **@ -' . 'DG %*@' J #.JG..#') G@/ @ '9. + * (. ' * ^FF^H' _& ']

/ / '1 ; I' / 6 -' E * .-' . ' G.#' #' $ -*' D.>>@>. *@#' ./' QO' G@' %D @#' # 76G*@ ' . ' 'B -6' . ' D.* (@>E%*@ '% A%' . ' 76@-7%' -' G@ ' @6@-#* *G@ @' % -.*G -6' # %* -D* /@' $@A.-# G@ ' @% #@-D@' *' G.# ' -' *G@' !*G' . ' *G' D@-*7 A' -#* *G@' @@/ * .-' . ' G@ ' @> -% $A' $ %G.E' *G$@ *' -' ^^"M') @>E%*@ ' ') ' . ' F"N(4 -.-' 8 ' ' ' OQ' 6 / -6' '7%@ 7' #%7>#H _& ']

' .' 9@ D ' _ .JT!

') * %' ' I' % ' - >@ .*@-' >@*' J *G' -' %G' G 6 .6A' -# E@ G E% % @#' *.' *G@' *-' # -7%')I .' %*% .' #G -' .' # -7%' %@@ .6 -' . ' M MOQ' -e 'ba"' -ZH 1MI' ; >.-B' .' .-' 7-#@ ' *' . 7>$ '*.' JG.>' G@' J %' D .%@ A' @ *@#' % @ %*' % D*' QO' .6 -' 5? ' ?' b"F' D' MH' D % G >' >.-B' . ' @ A' -# B@-@' 5+ ' . 'MB' -H > 6G*' DD@E*' *G@' 6 .%%' . ' @-67% % #@-* AW -6' G >' J *G' #G -' . ' ** 6G' $7*' *G@' # *@% E @/@-*' *' 'G% @' *G@ @' %-.' DD.7-*' * ' *G@' D .%@' JG@-' *G@' D7 .7% @6@-# %*. #' $A 4 .--@ ') .6 -' ?' ?* a^^' D' ^QH' ' #G -4% DG. D@' *.' # @' -#' $@' *G@' . ' . ->$ 4% . .J@ %' *.' * B@' D. E. 'E.%%@%% .-' . ' .-' %' #@ *G' %' %% 6-@#' *.' bFM' *G@' A@ ' . ' *' . 7>$ 4% / ' %' >@' -' *G@' ?@%* .' D.* -#' %' **@%*@#' $A' *G@' -7>$@ ' .' #@# D W * .-% ' -' .-' *G@' @ 6' #G -' -# *' -4% DG E@ ' # * -6' .>' $.7* *G@ ^Q*G D@-*7 A' -#* % #' *.' G /@' $@@-' *G@' E D@ .' $7 ' .' *G@' D.*DG' %G' -#' .%@6 * B -6%' @' J@ ' B-.J-') -' *' #G -' %@@ B@-@' + ' . ' ' Mb(' . ' . ' 'QO' D*' T ' aQ<a' J *G' 7 ' A .6@' %*. D' $A' @ ` 7DB' * A -6' *.' # %D > -*@' *G@' >-A' # -' -#' $@ @/ -6' *G %' *.' $@' S*' # >- -4% *.( @@/@%' ' 3 4"' Q"M' @*' '@#' ^ bO H 1KI' ; $ ' # %D E @`' -#' %7DD@%%.' . ' * @- -' *' -%D *G A' -' *G@' G --.-' $.7* ; b "') .**.-' 9 -' ' aM^(' .6 -' . ' M' bMO H' ;' _&']

/(8 : -3+! "' 1-; $ & ' ;$$ ' 7 * ' $ -+!"' * ' ~ : ' ; I' DG$ %G.E' .' 9 -' *.' JG.>' G @>6-@' ## @%%@#' @**@' .' 7@%W * .-%' .-' *G@' %7$ @D*' . ' E* %>') 72D' .E 7< #*' 'E' a MH' @' E @% #@#' .>' Nb' *.' ^a')' 6G @ ' 8 ' .' /' Ob(' EE@ @** ' & ' +, -' 3l 8 ' T ' ^Ma' Q"Q(' @ @ ' T ' ^ b' QM H' _ ']

') - ' * ' * I' / 6 -' -#' $$@%%' G %' -' $7-#' -* *@ *7 @' $7* G@ ' $ .6 EGA' %' $ %@#' .-' ' @' .' *G@' @ @/@-*G D@-W *7 A' JG DG' %' @-* @ A' 7-$ %*. @ ')9 $.-' ' '1 B ' 'Q'EE' aa^' @#' ^OMa' %' E * .-' . ' % D@' -# %E@D A' .G@-$- 6' JG@ @' G@ ' @ @%' @' %* ' 6@ A' @%. *@#' ' %G@' %' G@ #' -' 6 @ *' @E7*@' .-' *G@' D.- -@%' . ' I -D@' -# @ W > -A' @ A' $ @ A' %* *@#' * # *.-' @E @%@-*%' G@ ' % # 76G*@ ' . ' # D' . ' *G D.' #7B@' . ' %' D@' -#' @ DG%-#' G %' ? @' @-6' $. -' $ -#' %G@' J %' @TE.%@#' $A' G@ ' *G@ 4% . #@ ' $ *' *@ J #%' @%D7@#' .>' #@ *G' -#' *' *G@' 6@ . ' *J @ /@' $ E* 2@#' $A' ' $ %G.E' D @#' G #*' JG@-' G@ ' @A@%' J@ @' *' .-D@' .E@-@#')$7*' %@@ . ' M' &7 ' 'Q^Q' Q^a' % '7E.-' *G % $ EW * %>' -#' > D@%' -#' D > -6' *G@>' % *G@' J. B' . ' *' #7 7%' . ' @/@%(')G@' *G@' % *G D.' . ' *G D7%H' @' *G@' -' @>. %@' $- *' -7--@ A' . ' G@ ' *' .G@-$- 6' JG@ @' %G@ # @#' @D' ^M*G' *3' OQ" ' G@' %' -/.B@#' -' @D* . -%' . '*G@' @A@%' -#' G % %' G@ ' %A- $. ' *J. @A@%' A -6' 7E.-' '$..B') @ 2.6') .) ". . ' / ' ^NO(' (-' & ' 3 ' 9 ". * / ' N<^H' H. ; * & * G' ' HZ' 0 G

V' ' >.-B' %@-*' *.' @- -' -' ONF' .>' *G@' $ @*G @-' . ' *G@' DG- DG' . ' *' -#6 ' JG DG' > A' G /@' $@@-' *' -*- -' . ' @ %@' * & -%*@ *G ' -' % D@') @- -' @E' bQ' -#' -.*@' -' A ', 'D' Q^OH' . ' 9 7 $ DG') 7 > 7 > @ ' ("' ' E' Ma" H' _ ']

/(8 '1 I' #7T' . ' 6. ') / H' JG.' 6 @ * A' @-D.7 6@#' *G@' > %-.' . ' *' .G< D@ >.-6' G % E@.E @' -#' -' D.-7-D* .-' J *G' G >' @ %* $ %G@#' *G@' %*' .7 ' $ %G.E D% . ' / ') *G . ' I ' " ' -7 > ' M^ ' -' A ' & ' TTT T' FaNH' H: & * ' # 0! +(: "(" G % > 6@ -' OaQ4 J *G' G * 7# % . ' * 7< # %' *G@' # 76G*@ ' . ' G @% 9 *@ ' -# G % %@ @ * -' OaM' *' *G@' @DG' $A' .> -' -#

! !

* -*' *' G > %@ ' ' @E@%' # #' -.*' -* D E *@' G > ' @' * 7%*@#'*G *' #./ D 'J.7 #' J@ D.>@' $ DB'*G@'@>E@ .'JG.'G #'6 -*@#'G >'%7DG' -' G.-.7 ' -#' -' G%' @**@ ' *.' #./ D ' G@' ## @%%@# G >' %' E * D -')9 DG7%H' *' ? % E .$ $ A' -' *G %' .DD % .-' *G *' *G@' >E@ ' +6 '.'*G@'?@%*' J@ @'%@-*'*.' .-%* -* -.E @' ! #R' I * FaH' -#' E .$ $ H!' %.' *G *' @-/.A% *G. -' *G@' 6>@-*' .' -' *G *' J %'%* ' .> -' EE@ @#' E*' .-%* -* -.E @' -# *G *' V@-.'J %' -D -@#' *.' @ -'*.'*G@'%#@.' #./ D ' %' 6 -%*' *G@>'! -# # %H

*@' *G@' >7 #@'. ' @E.% -' - ' a "' #./ D ' -/ #@#' -# D.-7@ @#' > * ' E7** -6' G %' >7 #@ @ %' *.' #@ *G' G %' J ' EE @-* A' .DD7E @#' *G@' A@ %' a ^' -# a M') -'+C- * %%'+, " ' #./ D 4% #.> - .-% *G7% $@D >@' D.-*@ > -.7% J *G' *G.%@' .'V@-.' ' D*' JG DG' # #' -.*' *@-# *.' >E ./@*G@' @ W * .-% $@*J@@-' *G@>' -' a a' 7% %.76G*' *G@' #' .' D ' -' G % @/.*' 6 -%*' V@-.' JG DG' G@' @ 7%@#'$7*' *J.'A@ % *@' G@' > #@ E @E *.-%*.' %% %*' G >') -*' ('M^aH' V -.4%' D.7-*@ <>./@J %'*.'%* '7E'*G@' 76 -% 6 -%*' #./ D ' -' *G@' J ' JG DG' . J@#' -' a O' #./ D ' J %D.>E@*@A'%7DD@%% 7 ' >.%*' @T*@ > - * -6'*G@' 76 -% -# D E*7 -6' *G@ ' B -6' I / ' . ' I@ @*G@7%' JG.' J % *@ J #% @T@D7*@#' -# % ' G %')H7@@-') 76AEE' ba' Y*"' I * a ' "' +C- * @'%@-*' E@ G E% -' .-A' ' E. * .-' .'*G@' %E. % *.' V@-.' JG.' % >7 *@#' ' % * % D*.-' G@' # #' -.*' @@ ' -' -/ % .-'$A' I @#@ D' *G@' %.-' ' I / ' *G@' -@T*' A@ ' J % @E@ @#'$A' -7 ' #./ D 4%$.*G@ ' -# I @#@ D' @#' *.' G@.#@ D' A' #./ . 4% . #@ % ' .*G@ -' . D7>'J %'*G@-'@/ D7 *@#'$A' *G@' .> -%*G *' @> -@#'*G@ @') -6AEE'T H .' ' *G@' %*@ -' # E .> DA' G #' @#' $7*' V@-.4% -@T*' >./@' J %' >. @' %7DD@%% 7 ' G@.#@ D'*G@' B -6' .'*G@' %* .< .*G%'G #' -' a F' -# a O' > #@'*J.' -/ % .-%' .-'*G@'%@D.-#' . ' JG DG' G@' G #' E@-@* *@#' J *G -'*J@ /@'> @%' . -%* -* -.E @' Q@-.' -.J' $A' ' > %*@ < %* .B@' .'E. DA' E@ %7 #@#' G >'*.'7-#@ * B@' -' @TE@# *.-' 6 -%*' #./ D ' *G7%'@-%7 -6' *G@' #@%* 7D* .-' .'.-@' .'*G@ ' .'G %'@-@> @%' -#' *G@' @>./ .' *G@' >.%*' # -6@ .7%' .>' G %' -@ 6G$.7 G..#' G@' 76 * /@' I @#@ D' E .$ 9A' *G @J'G %' - 7@-D@' -*.' *G@' % >@' %D @' -# *G@ @' J % EE @-* A' %.>@ * @' . ' @ * .-%G E' $@*J@@-' G@.#@ D' -# *G@' 76 -' .A ' > A' -'*G@' J -*@ ' .'a ' G@.#@ D' J *G'*G@' .*G D' - * .-'@/ D7 *@#' .@% ' -# > DG@#' -*.' * A' #./ D 'J %'#@ @ *@#' .-' 767%*' Q *G'a N'.-' *G@' %.-%.' -# ' >.7*G' *@ ' -' %@D.-#' -@ *' $ ** @' *' @ .- ' -# @#' *.' /@-- ' 9 -' -# / '%7 @-#@ @#' -# *G@' 6 @ *@ 'E *' . ' #./ D 4% >A'G@ #@# $A'&7 ' G %' > 6 %*@ ' >*7>'J@-*'./@''*.'*G@'D.- 7@ . ' 7 'J %' %@-*'*.'$@% @6@' /@-- '$7*' $A' '#.7$ @' * @ %.-' J@-*' ./@''*.' $ %' .#' > %*@ '$@* A -6' *.'G >' G.@.#@ D4% . D@ %' #./ D 'J %'*G7%'@- $@#' *.'* B@' *G@' . @-% /@(G@' > <DG@#' -'*G@' %E -6' .'aN"'.-' 9 -' -# @% @6@# G@.#@ D' -' / ') --.#'+') ,'-'A *' & ' T 'QQbH' @ J % @%D7@#' .>' *G %' E@ .7%' E.% *.-' $A' @ - . D@>@-*%' .'*G@' B -# @# % 6.*G%' .>' 7' -# '*G@ # 6 @ *' $ ** @' .-' *G@' ## ' .-' 767%*' 'G'@-#@# -'*G@'*.* '#@ @ *'.' #./ D ' * 'G@' #@ @-#@#' G >%@ '$ /@A' .'*J.'A@ % -# 'G ' -' /@-- ' > B -6' @ 7@-*' % @%' -D 7# -6' .-@' .-' &7 A' ^"*G'aN^' .-' *G@' % #@ .

G@' -@ 'JG DG' D 7%@# 6 @ *' % 76G*@' .-' $.*G' % #@%' % E.% *.-' 66@J' > . @' G.E@ @%%' @%@- ' .-@' .7*% #@ /@ > 'J %'G@ # .'G >' E ./ % .-% 6 @J'/@ A'%D D@' -# -' 767%*' aNQ' G.#@ D' $ .DB #@# /@-- '$A' %@ ' -' *G@ .*G@' G -# *G@' .*G% J@ @' J@ A'.'*G@' .-6 % @6@' -# .-' I@$ 7 A' QQ*G'aNM' ' E@ D@ J % -6@#' $A' *G@' >@# * .-'.'&.G-'*G@' DG $ %G.E'. ' /@-- ') .D.E'Z?'%7E ' ' 6-@ #%' & 'A "* -' . 'A '& " ' M"MH' #./ D ' 6 / -6' G % %.-' G@ ' . ' D ' JG.>' G@' G # E .D >@#' @%>*') -*'H H' %' 'G.%* 6@'.-' *G@' *@ >%'*G *' G@.#@ D' -# #./ D ' .-# @ 6-' . -* A' ./@ ' * A' -# /@-- '%7 W @-#@ @#' .-' 9 DG' b*G' G@' -6@>@-*' D.7 #' -.*' $@' '#7 $@' .-@' -# -' D*' %*@#' 7%*' *@-' # A%' G@.#@ D' E@ G E% 7%* A' %7%W E@D*@#' #./ D ' .'E .** -6' 6 -%*' G >' -# @%. /@#' *# -* D E *@' G >' #./ D ' J % % ** -6' -'*G@' E D@' ' 7 @*7>'JG@-'*J.'.' $ %' >@-' @-*@ @#' -# %@ 2@#' G % G -#% %%7EW E -*%' >@#' >@-' JG.' G # $@@-' J *-6' -' *G@' # . - -6' . .>%! > >@# *@ A' 7%G@#' -'$7* G@% * *@#'*@'%* B@' G@.#@ D'G.J@/@ 'E 7-6@# G % %J. # *G .76G' G % $.#A' D A -6' .7*' d . *G.'' G %*' * @ *@#' >A'B -%. B e' % $.*G@' J % %G.*'*.' #@ *G' -'*G@' ! 7 DG' JG@ @' G@$ # * B@-' % -D*7 A' G %' J @' 7- 6 # ' %* /@#' *.' #@ *G' -# G % %.-' %*' J % $ - %G@#' *.' - ' -# JG@-' G@' @%D E@#' J % ' E7*' *.' #@ *G') -* ' G@' @>- -*%' . ' #./ D 4% >A'%G @# G % *@') - ' I.'bF H

% G % $@@-' E @/ .7% A' -.* D@#'E#./ D ' -W *@ @ @#' ** @' -'@DD @% %* D ' > **@ %' -# % $7*' ** @' -.* D@#' GA' @DD @% %* D ' J *@ %' G.76G' -'<# -' G >%@ ' G@' EE@ %' *.' G /@ * @ *@#'*G@' .*G.#.T' J *G' > #-@%%' -# 7%* D@' *@ ' G %' @D@%% .-' G@' J .*@' *.' ' @/@ -7%' E .> % -6'*.'6 -*' JG *@/@ 'G@' J %G@#) -6AEE' a"H' -# *'*G@' @ 7@%*' .' - * ')^MH' @W > **@#' . ' /@' A@ %'*G@'* T@%' . ' / ') --.# I ') ,' -' A ' & ' T 'QQaH' G@' .-A' .DD % .-' .-' JG DG' G@' *..B' 'E .> -@-*' E *' -' DG7 DG' > **@ % J % *' *G@' E ' @ @D* .-' *@' *G@' #@ *G' . ' >E D 7%' .'JG DG' ' 7 ' DD.7-* % 6 /@-' 7-#@' Ic :'

G@ % 6- D -D@' .' #./ D 4% E D@' -'G %*. A' % #7@'*@' *J.' D*%1' *G *' $A'G >' *G@' %@E *@ -@' .' ? @%*@ -'@>E@ . 'J %'@T* -67 %G@#' -# *G@' %*' @ > -' B -6#.>' @%* $ %G@#' -' * A' G7%* G@' @ #' J %' @ *' D @ ' .' *G@' #@/@ .E W >@-*' .'*G@' E 'E.J@ ' -#' .' *G@'@/@-*7 ' @%* $ %G>@-*' .' ' @7*.- '@>E@ . ' @*' -.' D.-*@>E. A' %@@>% *.' G /@ > B@#' *G@' % 6- W D -D@' .' *G@' #@E.% * .-' . ' .>7 7% .' *.' G /@ @ %@#' *G *' *G@' ? @%*@ -' -@' J %' *.' @-#' J *G' G > ' G@ @' G #' $@@-' E @/ .7% -*@ @6. ' -#' -.*'*.'>@-*.-' .>7 7' -# AD@ -%' @E.% ? % %* '@>E@ .'#@' 7 @' -#./@' 'D.-% #@ $@*@ W *. A' @>E@ .'#@' D*.' G@' -@J A' # %D./@ @# D*'*G *' #./ D 'E .$ $ A' % ' %*' @%.7 D@' E .D >@#' G %' %@-' @>E@ . 'JG *@' G@$ #@# 7 *@' E.% $@' *G *'*G@' ? @%*@ -' -@' > 6G*'G /@' $@@-' @%*. @#' 6 -' #./ D ' 7 @#' -' '*J.W . #' D E D *A'*G@' @7*.-D' E *' .'G %%7$@D*% %B -6'JG @'./@''*G@' .> -' E *' G@' J @ #@# % E * D -' JG *' J % -' *G@. A' ' #@ @6 *@# 7*G. *A' *' % -.*D@#') %% ' +, " '*G *' G@ # #' -.* %%->@'*G@' E7 E @' .'.*G@ ' .A '.- W >@-*%' -# G@' %@@>%1*.'G /@' %*A @#' G >%@ ' % >E A' B -6' J *G.7*' ## -6' -A' * $ ' .' *@ *. ' #@% 6- *.-' @' %.-D@' -#@@#' D @#

#44

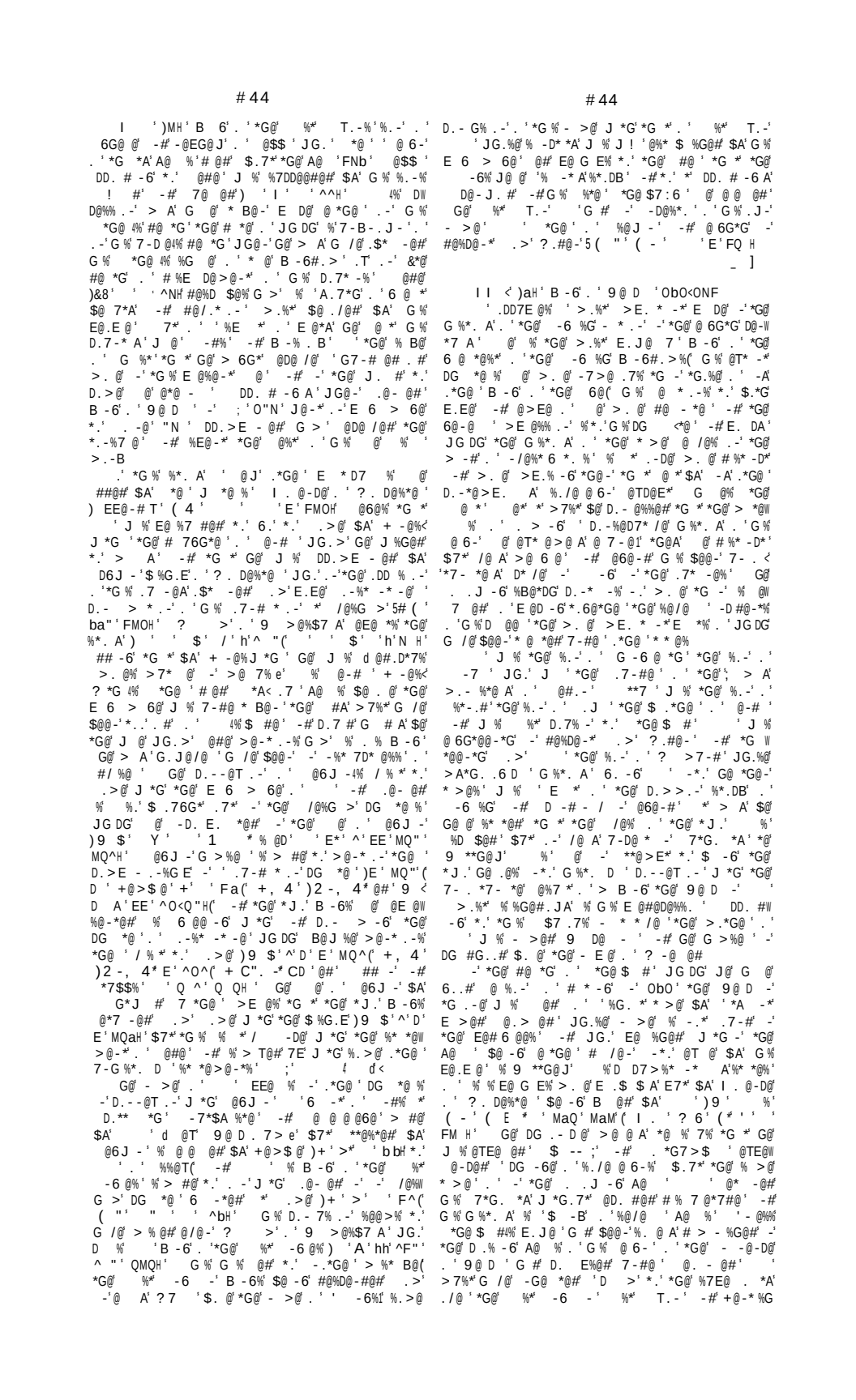

B -6#. > % ' ' $ %B' A' J *G' ? @%%@ *' -# ' E. % * . -' . ' * - > E -*' %@D7 *A' . -' *G@' % #@ . ' *G@' ? @ %G ' *' %' E .$ $ @' G. J @/@ ' *G *' -' > . % *' . ' *G@%@' @%E@D*% G@' G # G@ /A' ? . B' *. ' > -* -' $ %' 7*G. *A!' J@' -# G > ' -' *G@' D. 7 %@' . ' G %' @ 6 -' #@ -6' %@ / @ A' $7*' %7 > W > A' J *G' @ DG' . ' G %' -@ 6G$. 7 %' -# *G@' - - %' . ' *G@' * > @' $ @ *G@' -. ' %7% D . -' . ' -A' $ @ B' -' G %' D. -* -7. 7% %7DD@%%@%

*@ ' G@' G # $@@-' . ' . 7 *@@-' A@ %' . -' *G@' *G . -@ ' J@' @ -' . > ' *G@' . *G7 > $ -' -- %' E @%@ /@#' $A' > @. -' . ' 7 G > ' T (' ' ' ' FF^H' *G *' -' OO^' GE' %7$#7@#' *G@' @%* - 6 1' ' > A%W *@ . 7 %' -. * D@ ' JG DG' D - - . *' $@' % * % D*. A' @ E -@#' . .%% $ A' *G@' @%* - 6 ' @' *G@' %*' -6 @ ' . ' JG. %@' G %*. A' *' *G@' * > @' -$*G 76' %' B-. J -' $7*' *G *' *G@A' J@ @' 7 -#@ ' *G@' 7 @' . ' *G@ @#' *G@' *G@ ' . ' *G@ $@ *' JG. ' %7$%@W 7@ -* A' > * @#' ' # 76G*@ ' . ' ' %' -@T*' @D. #@#' / D*. A' J %' ./@ ' + @ - *1' -' ' $ ** @' .76G*' *' . #' -' OOb')D. ' . ' OOM ' ' B (' ' ' ' MMaH' G@' #@ @ *@#' *G@' - * . - > A' ' - . *7 - *@ A' J@' #. ' -. *' B - . J' *G@' - > @ . ' *G@' B -6' . ' + @ - *' JG. ' > 7 %*' G /@' @#' *G@' G. %*(. ' D' * G@' %. -' . ' ? B* @#' JG. > ' ? > ' . ' > @ %$7 A' @E @%@ - *%' %' #@ @ *@#' . -' *G@' . DD W % . -' 5L ' ' ' h' ^bH' > 7 %*' G @' $@@ -' . -6' #@ # H $ '(' + %*' + -* ' G' G@' $. J' %@@ > %* . ' G /@' $@@ -' 7DD@%% 7 (*G. 76G' *G@ @' ? @ @ % - 6 %' -' + @ - *' > . @' *G -' . - D@' $@ . @' *G@' @ - @#. ' 4 %' @ 6 - ' *G@' B -6#. > ' J % E D* D A' #@W E@ - #@ - *' . -' 9 @ D ' 7 - * ' *' J %' J . -' $A' 6$@ *' $. 7 *' Qa

-' *G@' A@ ' OON') ' B OOOH' ' . 76G *' J *G' A - @ J 7 ' . ' ? @%%@ ' ' #@D % / @' $ ** @' *' @ - <' % - 6 *. - ' T . *#%$ @ G@' / D*. A' J G DG' G@' *G@ @' . $* - @#' ###@# T . #%G @' E@ > - @ - * A' *. ' 9 @ D ' - #' 6 /@' *G@' EE. *7 - *A' * B@ - '%. > @ G <D@ - *7 A' *@ ' . ' $ - 6 - 6' *G@' @E %D. E ' %@@ . ' 9 ## @' - 6 ' . >' @ D@%*@ ' *. ' . DG@%*@ ' *' %' 7 - - @D@%% A' *. ' - 7 @' > - 7 *@ A' - *. ' *G@' E. %% $ @' D 7%@' . ' *G@' %* 766 @' $@* J @@ - ' *J . ' %* *@%' JG DG' $A' E. % * . -' - # G %*. A' - # - .*' ' *. ' $@' / %' I . J - 6' 7E' *G@' %* - 6' . ' 4%' %7DD@%%@%' J@' - @ T*' D. > @' *. ' G %' @ * . - % J *G' *G@' * %G' * $@%' . -' *G@' J @%*@ - '$. #@ ' @' ? @ %G' - - 7 %' 5 ' ' ' E3 Ma#' > @ - * . - ' *J . ' #@/ %* * . - %' $A' ' . - @' - ' OO ' ' %@D. - #' - O a' . %% $ A' J @' > A' @ @ ' *. ' *G@%@' # *@%' *G@' D. - %* 7D* . - ' . ' 4% #AB@' *G@' 6 @ *' $. 7 - # A' . * D * . -' $@* J @@ - ' 9 @ D ' - ' ? @%' JG DG' @T*@ - #@# . >' *G@' ? A@' *. ' *G@' @@ ' G@' - *@ @%*' G. J @/@ ' . ' *G@' A@ %' O "' *. ' ON"' - ' > - A' @DD @% %* D ' - # D ' E . > * D ' - # J ' $@' - *' D@# 7 *G@ ' . -' G@' A@ %' J @ @' 'E@ . #' ' J@' > A' 67@' . >' *G@' % @ - D@ . ' G %*. - %' . ' - *@ - ' E@ D@' - # > B@# $A' ' E. DA' - *@ - #@# *. ' %@D7 @' *G@' D. - %. # *. - ' . ' *G@ 9 @ D - # E. J@ - ' O F' *G@' #@ *@ ' ? @ %*@ ' - ' 7 %' E @ ' . ' 1 - # - *@ - #@# *. ' %@D7 @' E@ D@' $@* J@@ - ' *G@' *J . ' B - 6#. > % ' *. . B' E D@' - ' O N') ' ' O OH ' G@' > 6@' . ' - . *G@ ' # 76G ! ' *@ ' G @# ' J *G' *G@ @#' B - 6' . ' . *G7 > W $ ' JG DG' *. . B' E D@' *' **@ D D' . -' @E*' QN' ONQ ' J % E . $ $ A' ' E. * D ' > @ %7 @' %.

*G. 76G' *' %' > . @' E . $ $ @' *G *' *G@ @# - @@#@# *G@' %7EE. *' . ' ' *G - ' * * ' n ' @ @# # - 6@ ' *. ' G %' - . *G@ - ' . - * @ ' - ' *G@' # %*7 $@#) > # * . -' . ' . *G7 > $ ' *' J %' E. %% $ A' - ' *G@' % > @' A@ ' . ' > . @' E . $ $ A' - ' ONa ' *G *' . #@ ! ' *G@' %*' -6 - ' B -6' *G@ $. *' *R' $@ $@G@ #@#' H - C $ - G ' - ' D*' JG DG' - . * . - A' %766@%*@#' ' *. E D' . ' *G@' @ > $@ 9 > @ ' *%. ' @6@ - #' $7*' G % @ *' . -' 4%' > @ > . A' *%' . - @ 6 @ *' %* - ' G@' D D7 > %* - D@% @' @ A' %D - @ ' $7*' *G@' * # * . -' . ' *G@' D*' %' 7 - . > H - #' *' D - - . *' $@' # %E . / @#' ' - ' ONb ' DD. # - 6' *. ' *G@' ' " -' + "# * ' J %' @ - 6 @#' - ' G. %* * @%' ? *G' *G@' ? @ %G ' - # / 6@#' @ - 7DG ' G@' > . / @ > @ - *' - ' + @ - *' - ' /. 7 ' . ' #$@ *' R ' JG DG' J %' #. 7$* @%%' - ' E @E * . -' $. 7 *' *G %' * > @' # #' - . *' $ @' - *. ' J ' 7 - * ' 4%' #@ *G' JG DG' DD7 @#' - ' *G@' . . J - 6' A@ G %%G. *' @/ @ J' . 'G %' J %' %G. J %' *G ' *' > ## @' - #' @ %* @ - ' - 6 - 6' - #' J @ @' @ - * @ A' ' - #@ ' G ' G - #' #- - 6' ' 6 @ *' E *' . ' G %' @ 6 - ' JG %*' #7 - 6' *G@' **@ ' A@ %' $A' *G@' > 6@%' . ' $ %' # 76G*@ %' G@' %@D7 @#' ' G. #' . -' . *G7 > $ ' - # ? @%%@T' G %' - . ' #. 7 $*' 7%* @#' . @ 6 - ' - * . -%' - ' @6 # - 6' G > ' %' *G@' DG @ ' 7 @ ' . ' *G@' ? G. @ - * . - ' - ' JG DG' DG D*@ ' G@' EE@ %' - ' *G@' D. @%E. - #@ - D@' . ' @ - ' - # %. ' . ' G @%' *G@' @ *' 7*' B - . J @#6@' . ' G %' @W * . -% J *G' G @%# *@%' . >' *G@' E. - *' . '* > @' *' JG DG' @ - ' * . . B' 7E' G %' $. #@' - ' *G@' I - B' B - 6#. > ' $. 7 *' O "' . ' O ^

. $ $ A' *G@' @ @%*' * D@' . ' C 4%' . @ 6 - ' # E . > DA' . DD7 %' - ' ' @**@ ' . ' #* - ' ' *D' G @%' G@' E. E@' G # G@ #' . >' *G@' B - 6' *G *' ' d *G@' B - 6' . ' *G@' - * . -' . ' *G@' - 6 %G' e ' G # % 6 - @#' *. ' G > ' G @%' *G *' D@ * 9 - ' E@ %. - %' @ - @ > @%' . ' $. *G' B - 6%' G #' - . > @#' *G@' E. E@' *G *' G # E . E. %@#' *. ' G @%' *. ' #@E. %@' G > ' - # EE. - *' ' @ > - ' E. E@' - ' $ %' E D@' G @%' *' 4% @ 7@%*' D. * # D*@#' *G@' %*. A' - # # - ' DD@E*! ' *G@' D. - * # D* . - ' ## - 6' *G *' 7 - * ' ' - . > @#' $A' G @%' G@' $ #' G@ #' - . ' %7DG' @E. *' - #' *G *' G@' J . 7 #' @D@ /@' ? *G' J @ D. > @' *G@ @ - / . A%' . ' *G@' - 6 %G' B - 6') & . - ' + 3 ' @#' & + ' EE ' QON<' Q Q%' <% # - ' - #' ' J @ @' D @ A' . ' 6 . .#' *@ > %' - ' O F ' * E%' @**@ ' > 7 %* $@ . - 6' * . ' - '@ @ ' A@ ' - ' O F' *G@' E. E@ %@ - *' *G@' @6 *@%@ @. 6@' - # G@. EGA D*' *. ' - 6 - #(* G@A' J @ @' DD. > E - @#' $A' ? 6$. #' ' I - B' G$ *' %@ - *' J *G' *G@ > ' $A' G @%' G@ ' %@' / % *' . ' ' JG. ' @W D@ /@#' *G@ > ' J *G' 6 @ *' G. - . 7 ' - #' *@ ' G. # - 6' ' D. - @ @ - D@' J *G' *G@' ? @%*' T. - ' A - @W J 7 ' *. . B' ! ! @. EGA D*' J *G' G > ' - *. ' 9 @ D ' - #' *G@' * %G' $. #@ ' JG %*' @. 6@' - # ? 6G. #' J @ - *' - *. ' + . *G7 > $ ' - @' @%7 *' . ' *G@ ' > %% . - ' Z %' *G@' G. # - 6' . ' *G@' @6 * - @ %A - . #%' . ' O O (' - . *G@ ' *G@' - %* *7 * . -' . ' *G@' %@@ . ' DG @ #(' *G # ' E . $ $ A ' *G@' D. - %@D W * . -' . ' 6 *G ' *G@' %. -' . ' ' % G %' D. # 7 *. ' - # E @%7 > E * / @' %7DD@%%. ' G@' %* * J . ' > @ %7 @%' J @ @' - * @ - # @ # * . ' D. - %. # * @ *G@' DD7 > 7 W *@# ' E . J @ ' . ' 9 @ D ' _ @@' .%<) MMH (']' G@' D - . - %' . ' *G@' @6 * - @' D. 7 - W D %' *G. 76G' / @ A' - *@ @%* - 6' 6@ - @ A' . #' ** @' *G *' $@ . - 6%' E@D7 A' *. ' - 6 - #' G@A' J @ @' G. J @/@ ' @ #' - ' A - .#' d * >' * - . ' ' >' @7 *. - D@ e' - # . # >E. * - *' # * ' % *. ' * *G@%' . A ' %7DD@%% . - ' @%* 6@%' . ' E 6 - %> ' @E %D. E ' 7 %# D* . -' - #' / % * * . - ' - #' *G@' # @ @ - D@%' $@ * J @@ - ' > . - B%' - #' D - . - %' * G@' **@

V`

-' . #@ ' J ?D!' G #₱ - .*' A@*' -#@' *G *' - >@! G %*. A' . ' G %' @ 6- ' G@' 6@%*' -7>$@ ' % $@@-' -* .#-D@#' -*.' * -' G@' %.-*G. 7' .7-#' -' *G@' ?. D@%*@ ' * *7 @%')+@>$@ @ %A-.#' -' JG DG' *G@%@' D*%' J@ @' E %%@# J %' *W +' ' .%' ^"b' ^^O' ^^ ' ^QM' ^Qb' ^QF ^QO' *@-#@#' -# *%' D*%' J@ @'D.- >@#' $A' ' DGW ^Q ' ^QN' ^M^' ^MM' ^MN' ^a"' ^a^' ^aQ' ^aM' $ %G.E' & @-$@ *' *J@ /@' $ %G.E%' .7 ' $$ *%' ^ab' ^aF' ^b"' ^ba ^bF' ^Fa' ^FF' ^FOH(' .*G@ % *G @@' #.D@%' . ' @ #. >@-' -# .K@' d D.>@%e' @D. #' 6 *%' *.' @*@ $. .76G')+ ' +' ' ^Fb' 5+ C". -* ## -' -# *7$$%' ' aF^(' ! $ -% ^F H' /@%G >')`' ^M"' ^Ma' ^aOH' 9 -%*@')$' ' ^b^H' *' *G@' @E. *' . '*G@' @6 *@%' %' EE W ^"F' ^^QH' .DG@%*@')Rb' ' ^FQ ^bQ ^bb ^bOH' @-* A' -D.>E @*@' -# -.' >@-* .-' %' > #@' -' *' G %*' A' ' G %' @ 6-' G@' 6@%*' -7>$@' % @ *G@' . ' *G@' # / % .-' . ' *G@' E ./ -D@' . ' . ' *G@' ^b H' *' 767%* -@%@ 5 ' ^"O' ^" ' ^"N' *' D.-%@D * .-' . ' 6 *G' .*G' *G@%@' >@ %7 @%' G@ *%@A') !' ^b^H' *G@' > A' >.- %*@ A' J@ @' D @# *G .76G' *G@' -@%*' A@ ' ?@' @ -' @#.-'5 ' ^Q" ' ^ ! H ' -# *.' %.>@' E / *@' E@' 7 *G@ ' .>' ' @**@ ' . 'E.E@' @.' '*.' +@-7 ' %.-%' 5 ' ^MO' ^a H' G@ @' @' >.-6' *G@' *G *' -' *G % %A-.# ' 7-#@ *..B'*.' E A' -' > -A' . 6@ @%' DG @ A' G.J@/@ 'D.--@D*@# J*' --7 ' %7$/@-*.-' . ' MFb' > -D %@%*.' *G@' E.E@' *' $ -4%)+' +' ' ^F^' ^FQH' .J -#) ' . '*G@'%7EE. *' . '*G@' E.. ' -# *G@' > -*@- -D@' ^FMH' -# ?@%*> -%*@ (' . '*G@' ?. D@%*@' >' . ' >E%' *' *' @*@ 4%) ## -' -# *7$$%' -*@ $7 A'6 *%' >.%*' G /@' $@@-' -.* D@# -' *G' + C". -* 'aab bQaH' -'ON"' *G@' *J.' B -6%' G #' * D @%' .-' *G@' @%E@D* /@' $ %G.E%' G@A' ' 7 @ @#(' >@ D -* @' -*@ D.7 %@' J %' $ .B@-' -@ A' - -@*A' E 6@%' -' +@>$ @4%' .#@ I' @' . ' -#' D7 -' *G.76G*' *' B@ A'*G *' G@' J.7 #' 4 C* -# D.>E %@' DG *@ %' . '*G@' +@-* %G $@' %@ -*'.' ' -' -' @>$ %%A' . 'E@ D@') @ '@E' -# .7*G' %.-' B -6%6 -*@#' J *G' *G@' D.-%@ -*' ^a' ("' ' E' ^FOH' .J' *G %' # %E7*@' @ -#@#' . ' **@%*@#' J *G' *G@' D.- > * .-' . ' (' J@' @ -.*' *.#' G@ - >@' . ' '.@%' -.* *G@' *' $ -4% -# ? @%*> -%*@ '.7-# * .-% ' .DD7 ' -' D.--@% .-' J *G' *G@' E .D@## -6% ' J. #' %' -@D@%% A' ' %' *G@' * #*.- ' G @% .-' *G@' 7@%*' -' > 6@' J. %G E' $7*' .7-#@ *.' *' $%>4% ' DD. # -6'*.'*G@' @6@-#' G@' >7%*' $@' 7-#@ %*..#' % D 7@%D -6' -' *G@' >E @#' -# @>$@ %G@#' $A' 9 **G@J' %' #.D* -@' E .>7 6 *@#' $A' D7 -' -'*G@' - >@' ' 5 - ' (' 'MbF' % (' I '3C '1 ' @#' ? *%' *G@' E-D@% -# $ %G.E%' . * -') > ' 7-' E' QF(' ("' " ' ' ^Q^aH' *G@' >7 #@ '. ' *G@ W (' ' 'E' FFOH' -' ONQ $@ *'B -6' . '*G@' %*' -6 @%' J %' .-* /@# $A' *' %E .$ $ @' *G *' *G@ G@ #H'*G@' DG$ %G.E' 4%' 7@@-' +>.*G *G ' -'. #@ '*.'E D@' %*' JG.' %7DD@@#@#' & @-$@ *' -' ONM' J %' ' 9@ D -' -6 ' *' 4%'# %E.% ' G@'B -6' J %$ **@ ' -# .J@#' G %E .>.* .-'*.' 4%E E *.- 6@(' G@' 6 @ *' -# .J@#' G %E .>7 #@ ' -' *.' 6@(' G@' D@ * - A' #@#' J *G' *G@' 9@ D -' E *A' 7-#@' . >@' G %%.D @*A' (' G@' # @#' %..-' *@ ' -# ' +@-7 ' 6 -%*' *G@' +@-* %G' . '? @%*' T.-' E *A' J %' @ *' @@' *.' 7 ' '/. J' JG DG' G@ G # > #@' 7-#@' #$@ *' @-' ?G@*G@ ' . ' -.' G@' J %' %.>@' * >@' $@ . @' *.' $7 #' ' >.- %*@ A' A' EE @G@-% /@ . ' -' -D@' $@*' J@@-' *G@' +@-* %G' > E @' $@*' G@ @' *' $ -4% $.#A' J %' >@-' -# *G@ ' 6 @ *' -@ 6G$.7 %' D .%%' *G@' $7 @#' J %' @/@ @#' *.' G >(' G@' J@-*' J *G' G %' G --@ ' ' >7%*' G /@' @ *' % @ ' J *G' ' #@W $ %G.E%' @. J- ' -# ' -J.-' *.' I@ . > 7>' E@-#@-*' . ' G %' . J -' -' *G@' DG ' . ' 767%* -@' -#' l* -% *@#' *G@' % -*' ' *G@-' J@-*' *.' ' @J' @**@ %' . ' G @%' -' *G@' *@ ' A@ %' . ' .>@' *.' E .D7 @' E / @6@%' . ' G %' >.- %*@ A' 4% @ 6-' D.-D@ -' -6 -# -# +@-*' -' E W J %' 6 D .7% A' @D@ /@#' $A' *G@' E.E@' *.' JG.>' * D7 ' -' .-@' *G@' B -6' . '*G@' I -B% J *@%' G@' E .> %@#' *G@' * $7*@' . ' @*@ 4% E@-D@' -#' *.' ' *.' ' 6@' *G@' @D ' G.>@' . ' ' D.** %G' .-' G % @ *@-' @%*' JG.' G % @ *@-' @%G' -' @-*' -# % -.J' E @%*' JG.' G % @ *@-' @%G' -' @-*' -# % -.J' @% #@-*' *' . .6-@' 5 ("' + 3' E' Mb^H' -' -.*G@ ' G @%' 7 6@%' *G@ $@ # *.' -*@ D@#@' J *G' ' .-' $@#' ' D@ * -' @T @%' *' DG@#' *.' 'E@ %.-' -' $@#' ' >G -6%* -' JG.'G # # @#']-' I -D@' -# JG.' > A' G /@' $@@-' D.-D@ -@#' -' *G@' %*' -6 -'* .7$ @%' JG DG' D.%*' *G@ $@ *' G % @' . ' -' *G@' . *G7 >$ -' # % %*@ % D.-W -@D*@#' J *G' *G@' #@ *G' . ' *G@ @#' 5+ C". -* CD ' a ' aN H' ' @**@ ' . '*G@' A@ ' ONF' %' @T* -*' -' JG DG' G @%E . > %@%*.' ' > >7W - *A' . ' E 6 >%' .-' *G@' J A' *.' .>@' -# - . >%' G >' *G *' G@' G %' %@-*' E @%@-*%' *.' *G@' @E %D.E ' %@@%' . ' 9@ D ' -' >@>. A' . ' E.E@' # -' JG.' # @#' -' ONb' (- - - -.*G@ ' @**@ ' . >' D7 -' *.' ' J@' @ -' *G *' G @%' G %' # %W E *DG@#' *G@' 6 *%' $7*' % %. @ A' 6 @/@#' *.' G@ ' . ' *G@' >7 #@ ' . ' *G@ @#' JG DG' *.B' E D@' -' E 'ONF' G %' %' *G@' %*' * D@' . ' ' -' *G % # @D* .-' @'# !#.-'*G@' QN*G' .'&7 A'ONF' @ / -6' G %' B -6#.>' . -' *G@' @/@' . '.7*$ @ B' . ' @$@ . -' -'%@/@ -' 7 *@ %' *G@' G %*. A' . ' JG DG' $@ . -6%' *.' *G@' -@T*' *J.' @ 6-%' G@' 6@-@ ' >E @%% .-' @ *' $A' *G@%@' @**@ %' %' *G *' $.*G' G @%' -# D7 -' G #' D.- #@-D@' -' *G@' 6..#' *G' . ' -# @6 #@#' G >' %' *G@' 6 @ *' >-' .'*G@' % -# ?@' *7 -' -@T*' *.' 4%' @ *.-%' *.' *G@' DG7 DG@%' . ' G %' B -6#.>' ' /@ A' . -6' %@ @%' . ' DG *@ %' -%* *@%' *G@' >.- %* D' -# %A-.# D *>@' . ' @#' JG.' %@ @D*@#' %' G@' % A%' .> G %*. A' . ' G %' @ 6-' G@' 6@%*' -7>$@' % .7-#' -' *G@' ?. D@%*@' * *7 @%')+@>$@ @ +' ' .%' ^"b' ^^O' ^^ ' ^QM' ^Qb' ^QF ^QO' ^Q ' ^QN' ^M^' ^MM' ^MN' ^a"' ^a^' ^aQ' ^aM' ^ab' ^aF' ^b"' ^ba ^bF' ^Fa' ^FF' ^FOH(' .*G@ % @D. #' 6 *%' *.' @*@ $. .76G')+' +' ' ^Fb' ^F H' /@%G >')`' ^M"' ^Ma' ^aOH' 9 -%*@')$' ^"F' ^^QH' .DG@%*@')Rb' ' ^FQ ^bQ ^bb ^bOH' G %*' G7 DG' -*@ $7 A')Zb' ^Q^' ^QQ' ^b ^b H' *' 767%* -@%@ 5 ' ^"O' ^" ' ^"N' *' G@ *%@A') !' ^b^H' *G@' > A' >.- %*@ A' @#.-'5 ' ^Q" ' ^ ! H ' -# *.' %.>@' E / *@' E@' %.-%' 5 ' ^MO' ^a H' G@ @' @' >.-6' *G@' > -A' . 6@ @%' DG @ A' G.J@/@ 'D.--@D*@# J *' *' $ -4%)+' +' ' ^F^' ^FQH' .J -#) ' ^FMH' -# ?@%*> -%*@ (' . '*G@' ?. D@%*@' >' -*@ $7 A'6 *%' >.%*' G /@' $@@-' -.* D@# -' *G' * D @%' .-' *G@' @%E@D* /@' $ %G.E%' G@A' ' -@ A' - -@*A' E 6@%' -' +@>$ @4%' .#@ I' @' 4 C* -# D.>E %@' DG *@ %' . '*G@' +@-* %G' -#' .7*G' %.-' B -6%6 -*@#' J *G' *G@' D.-%@ -*' . ' **@%*@#' J *G' *G@' D.- > * .-' . ' (' *G@' *' $ -4% -# ? @%*> -%*@ ' .7-# * .-% ' J. #' %' -@D@%% A' ' %' *G@' * #*.- ' .7-#@ *.' *' $%>4% ' DD. # -6'*.'*G@' @6@-#' >E @#' -# @>$@ %G@#' $A' 9 **G@J' %' 5 - ' (' 'MbF' % (' I '3C '1 ' @#' ? *%' E' QF(' ("' " ' ' ^Q^aH' *G@' >7 #@ '. ' *G@ W $@ *'B -6' . '*G@' %*' -6 @%' J %' .-* /@# $A' 4% 7@@-' +>.*G *G ' -'. #@ '*.'E D@' %*' -6 ' *' 4%'# %E.% ' G@'B -6' J %$ **@ ' 6 @/@#' *' *G@' >7 #@ ' -# $ - %G@#' G %' J @ .>'G %%.D @*A' (' G@' # @#' %..-' *@ ' -# ' J %' @ *' @@' *.' 7 ' '/. J' JG DG' G@ G # > #@' %.>@' * >@' $@ . @' *.' $7 #' ' >.- %*@ A' A' > D @' *G@' E D@' JG@ @' *' $ -4% $.#A' J %' $7 @#' J %' @/@ @#' *.' G >(' G@' J@-*' J *G' G %' $ %G.E%' @. J- ' -# ' -J.-' *.' I@ . > 7>' -#' l* -% *@#' *G@' % -*' ' *G@-' J@-*' *.' .>@' *.' E .D7 @' E / @6@%' . ' G %' >.- %*@ A' J %' 6 D .7% A' @D@ /@#' $A' *G@' E.E@' *.' JG.>' G@' E .> %@#' *G@' * $7*@' . ' @*@ 4% E@-D@' -#' .-' G % @*7 -' .7-#@#' -#@-#. J@#' *G@' $$@A' *' *G@' G@ # . ' JG DG' G@' E D@#' ? @6.#' % *G@' %*' $$ *' G@' JG. @' . ' *G %' %@@>% *.' $@' $7 .7%1 *G@' DG *@ %' JG DG' @' %% 6-@#' *.'*G@' E@ .#' @' . 6@#' -#*G@' .7 -@A' *.' .>@' % ' >@ @' -/@-*.-' *' %' G.J@/@ (7*@' E.%% $@ *G *' ' J %' *G@' .7-#@' . ' *' $ -4%1' %7DG' %@@- % *.' G /@' $@@-' *G@' $@ @' -' *G@' @ @/@-*G' D@-*7 A' -# *' %' DD@E*@#' % *7@' $A' @- A' . 7-* -6#.-' -# ? >' . ' 9 >@%$7 A' *' ? @%*> -%*@' G@' J %' @6 #@#' -' *G@' 6@' . '*G@' .- 7@%*' %' @%*. @' . -# %.>@' . ' G %' DG %@ *@ %' > A'$@'6@-7 -@'5 ("' " ' 'QFF(' +@>$@' +' ' ^aNH' %' @ *.-%'*.' @*@ $. .76G' @%*' .-' ' ** @' $@**@' 7*G. *A' . ' *' @ %*' .-' >. @' -D @-*' $ D *.-%' -# *G@' @/ #@-D@' . '*G@' -W *@ E. * .-%' -'*G@' G .- D @%' %D.- > *.-' . '*G@' E.%%@%% .-%' G@ *%@A' %' E@ G !' .-@' #@6 @@' -@ @'*.' 7*G@-* D *A' *G.76G' %*' ' %7%W E D .7% 5 ("# " # ' aQQH' 7*' >-A' %> ' 9 @ D -' .7-# * .-%' B@ J %@' ..B@#' $ DB' *.' G >' %E * .-' -# *' %' >E .$ $ @' *G *' JG@ @' %.' >7DG' %' %D $@#' *.' G >'%.->@' -*' @'E *' ' *G@' * #* .-' %G.7 #' -.*' $@' * 7@' ' 6 -*' *.3 *G@' $$@A' .' *' @-A%' *' %' # *@#' -' ON" ' -# %@ @#'$@%*.J -6' -#%' -' 7%%@T' %E -*@# -' DG4% + C C4' ; " .C4* / . ' ' MF"<MFQ 4% J%' .' 9@ D 'J@ @' -'@T %*@-D@' -'*G@ * >@' . ' @#' JG.' %@ @D*@#' %' G@' % A%' .>

them as well as from those of Ethelbert and Ine, those which were fitted for his subjects (Thorpe, *Ancient Laws*, p. 27). It is possible that the remnants of recorded Mercian law may be fragments of a code of Offa, but we have no warrant for affirming that they are so, and it would be very natural to ascribe any traces of national customs in any kingdom to its most famous king.

Offa's wife was Kinethritha; his only son was Ecgferth, or Egfrith, who reigned for a few months after him. Of his daughters Eadburga, the wife of Brihtric, had an evil report and a miserable end [EADBURGA]; Ealhfleda was the wife of Ethelred of Northumbria, and had a happier end [ELFLEDA]; Ethelburga, an abbess, was a friend of Alcuin [ETHELBURGA]. Florence of Worcester, who does not mention Elfleda or Ethelburga, names a daughter Elfthritha, who lived in virginity, and may be the Elfrida who was wooed by the unfortunate Ethelbert. Another, named Ethelswitha, occurs only in the Chertsey Charter (K. *C. D.* No. 151).

The date of Offa's death is misplaced by two years in some of the MSS. of the Chronicle, and by other writers who have copied the mistake: it really took place on the 29th of July, 796. (See Will. Malmesb. *G. R.* i. §§ 86, 87–94; Kemble, *Cod. Dipl.* i. pp. 128–206.) [S.]

OFTFOR (ESTFOR, *M. H. B.* 622; OSTFOR, W. Malmesb. *G. P.* § 136), the second bishop of Worcester (*Mon. Hist. Brit.* p. 622). He was a pupil of St. Hilda, with whom he spent much time in both her monasteries of Hartlepool and Whitby, in study of holy scripture. Having exhausted the means at his disposal in the northern monasteries he went to archbishop Theodore in Kent, where also he spent some time in study. Thence he proceeded to Rome, a work which, as Bede remarks, was at that time esteemed one of great virtue; after his return he went to preach among the Hwiccii, then under the rule of king Osric, and after long service, was, on the resignation of bishop Bosel, elected "omnium judicio" to fill his place. This event happened when Wilfrid was acting as bishop of the Middle Angles, and in the interval between the death of archbishop Theodore and the appointment of his successor. At the command of king Ethelred, Oftfor was consecrated by Wilfrid (Bede, *H. E.* iv. 23). All this information is derived from Bede, and is sufficiently circumstantial to fix the date of Oftfor's short episcopate; the year 691 is the date of the coincidence of Wilfrid's work in Middle Anglia, and of the vacancy at Canterbury.

Florence of Worcester (*M. H. B.* p. 539) places the death of Oftfor and the succession of Ecgwin under the year 692, which limits Oftfor's pontificate to less than two years; it may, however, be questioned whether this limitation is not conjectural, and whether the date of Ecgwin's accession can be really ascertained.

The Worcester Cartulary (K. *C. D.* 32) preserves a charter of Etheired of Mercia, in which the king bestows on Oftfor thirty cassates at Headburg and Aust, for the church of St. Peter at Worcester (cf. *Mon. Angl.* i. 584). This charter is undated, and attested by bishops Hedda and Oftfor; it is not open to any suspicion. Another grant, by the same king, of forty-four cassates at Fladbury, also to Oftfor, is rejected as spurious, and with it a charter of Ecgwin which mentions it (K. *C. D.* 33; *Mon. Angl.* i. 585). Kemble's objection to this document is based upon the fact, that in it Ethelred speaks of Osthryth as "conjugis quondam meae," whereas Osthryth was alive until 697, and Oftfor is understood to have died in 692. Supposing Oftfor, however, to have lived longer, that objection would vanish. A more valid one perhaps would be found in the fact that the preamble, which is generally a distinguishing feature of a charter, is nearly the same in the Fladbury as in the Headburg charter. As the date of Ecgwin's appointment rests ultimately in the words of Florence, the date of Oftfor's death must remain undecided.

Oftfor attests a charter of Oshere, king of the Hwiccii, in which land is granted to a comes or gesith named Cuthbert, to construct a monastery for the abbess Cutswitha (Kemble, *C. D.* 36; *Mon. Angl.* i. 585). This may be genuine, but it is undated. It is, however, attested by archbishop Brihtwald and cannot be earlier than 693. [S.]

OGDOAD. The number eight plays an important part in Gnostic speculations; but it is necessary to distinguish three different forms in which it has entered in different stages of the development of Gnosticism.

Ogdoad 7 + 1. We need not hesitate to place as earliest that which has been described in the article HEBDOMAS (Vol. II. p. 850). Astronomical theories had introduced the conception of seven planetary spheres with an eighth above them, the sphere of the fixed stars. Hence the earliest Gnostic systems included a theory of seven heavens, and a supercelestial region called the Ogdoad. When the Valentinian system had established belief in a still higher place, the supercelestial space was called the middle region (see MESOTES); but Ogdoad was clearly its earlier name. In addition to the references given in the article HEBDOMAS, proving the continued use of the name Ogdoad in this sense even among Valentinians, we cite *Excerpt. Theod. ex script.* 63 (Clem. Al. p. 984).

Ogdoad 6 + 2. In the system of Valentinus, the seven heavens, and even the region above them, were regarded as but the lowest and last stage of the exercise of creative power. Above them was the Pleroma, where were exhibited the first manifestations of evolution of subordinate existence from the great First Principle. In the earliest stages of that evolution we have (Iren. I. i.) eight primary Aeons constituting the first Ogdoad. Though this Ogdoad is first in order of evolution, if the Valentinian theory be accepted as true, yet to us who trace the history of the development of that system the lower Ogdoad must clearly be pronounced the first, and the higher only as a subsequent extension of the previously accepted action of an Ogdoad. Possibly also the Egyptian doctrine of eight primary gods (Herod. ii. 145) may have contributed to the formation of a theory of which Egypt was the birthplace. In any case an Ogdoad 7 + 1 would have been inconsistent with a theory an essential part of which was the coupling its characters in pairs, male and female. Hippolytus (*Ref.* vi. 20, p. 176) connects the system of Valentinus with that of Simon, in

which the origin of things is traced to a central first principle, together with six "roots." If for the one first principle we substitute a male and female principle, the 6 + 1 of Simon becomes the 6 + 2 of Valentinus. This very question, however, whether the first principle were to be regarded as single or twofold was one on which the Valentinians themselves were not agreed; and their differences as to the manner of counting the numbers of the primary Ogdoad confirm what has been said as to the later origin of this doctrine.

Ogdoad 4 + 4. The doctrine of an Ogdoad of the commencement of finite existence having been established by Valentinus, those of his followers who had been imbued with the Pythagorean philosophy introduced a modification. In that philosophy the Tetrad was regarded with peculiar veneration, and held to be the foundation of the sensible world. The Pythagorean oath by the Tetrad is well known. For references see Meursius, *Demiurg. Pythag.* ch. 7, *ap.* Gronov. *Thes. Gr. Ant.* col. 9; to which may be added Hippol. *Ref.* vi. 23, p. 179. We read there (Iren. I. xi.) of Secundus as a Valentinian who divided the Ogdoad into a right-hand and a left-hand Tetrad; and in the case of MARCUS (*q. v.*), who largely uses Pythagorean speculations about numbers, the Tetrad holds the highest place in the system. [MARCUS (17).] [G. S.]

OIDDI, a priest who assisted Wilfrid in the conversion of the South Saxons (Bed. *H. E.* iv. 13). [PUCH, *s. f.*] [C. H.]

OIDILUALD, hermit of Farne (Bed. v. 1). [ETHELWALD (3).]

OIDILVALD, of Northumbria. [ETHELWALD (1).]

OISSEIN (OISSENE, OSSENEUS, OISSENIUS, OSENIUS), surnamed Fota (the Long), abbat of Clonard, co. Meath, died A.D. 654 (*Ann. Tig.*). He is referred to as an undoubted authority by St. Adamnan (*Vit. S. Col.* i. c. 2; Colgan, *T. T.* 339). His feast is May 1. [J. G.]

OISSENE (OSSENIUS), abbat of Clonmacnoise, King's Co., died A.D. 706. (*Ann. Tig.*; *Ann. Ult.* A.D. 705.) [J. G.]

OJA (OLA), bishop of Barcelona, subscribes the canons of 5th and 6th councils of Toledo, held in June A.D. 636 and January A.D. 638. His predecessor Severus was alive in A.D. 633. No bishop of Barcelona is mentioned between A.D. 638 and A.D. 656, when QUIRICUS had been bishop for some years. (*Esp. Sag.* xxix. 133; Tejada y Ramiro, *Col. de Can. de la Igl. Esp.* ii. 322, 348.) [F. D.]

OLBIANUS, a bishop, whose martyrdom by fire in the reign of Maximian for refusing to sacrifice to Juno, is commemorated in the Basilian *Menology*, May 4 and 29. In one place the see is Anea, and the persecutor is the hegemon Julius; in the other Aelianus, hegemon of Asia, persecutes. In the *Menologium Graecorum*, May 29, the imperial reign is the same, the consuls are Alexander and Maximus, the praesides Julius and Aelianus. A *synaxary* given by Boll. *Acta SS.* 29 Mai. vi. 101, twice mentions the name. Under 4 Mai. i. 458, Henschen quotes all the Greek sources, including the *Menaea* for May 29. He makes Olbianus the Latin Ulpianus, and fixes Anea or Enea on the Carian coast opposite Samos, under the metropolitan of Ephesus, in the province of Asia. (Cf. Le Quien, *Or. Chr.* i. 717). [C. H.]

OLCAN. [BOLCAN.]

OLOMUNDUS (OLEMUNDUS), abbat of the monastery of St. John the Baptist, honourably mentioned by Alcuin in a letter to the monks (*Ep.* 217 Frob., al. 226). The monastery, also called Malaste, and subsequently Mons Olivi (Montolieu), was in the diocese of Carcassonne. Mabillon puts his death on Dec. 11, 827. (*Gall. Chr.* vi. 971, *Instrum.* 412; Mabillon, *Annal.* t. ii. pp. 250, 251, 420, 517, ed. 1704.) [C. H.]

OLOPUEN (LO-PUEN), first Nestorian bishop of Sighanfu in India, A.D. 636 to 699. (Le Quien, *Or. C.* ii. 1269.) [J. G.]

OLYBRIUS (1), ANICIUS HERMOGENIANUS, son of Sextus Anicius Probus and his wife Anicia Faltonia Proba, husband of Juliana and father of Demetrias (*q. v.*), was consul, when still very young, with his brother Probinus in the year 395. He is described by Jerome (*Ep.* cxxx. c. 3, ed. Vall.) as a pious son, a man worthy of love, a kind master, a courteous citizen. He took a distinguished part in the senate, but died while still young, amid the grief of all Rome, not long before the city was sacked by Alaric (410). [W. H. F.]

OLYBRIUS (2), FLAVIUS ANICIUS, emperor of the West. He was descended from the great Anician family. After the capture of Rome by the Vandals he withdrew to Constantinople. When Genseric released Eudoxia and Placidia, the widow and daughter of Valentinian III., the latter was given in marriage to Olybrius (Evagrius, *H. E.* ii. 7 in Migne, *Patr. Gr.* lxxxvi. 2, 2517). Genseric employed this marriage as an excuse for continuing his ravages, declaring he wished the empire should be conferred on the brother-in-law of his son Hunneric, who had married Placidia's sister (Priscus, p. 74). While living at Constantinople, according to the *Vita S. Euthymii* (in Cotelier's *Eccl. Graec. Monum.* iv. 64), he wrote to Eudocia, the widow of Theodosius II. and the grandmother of his wife, urging her to abandon the Eutychian heresy, which she appears to have done [EUDOCIA (4)]. He also with his wife built a church dedicated to St. Euphemia. In A.D. 472, Olybrius was sent by the emperor Leo to Rome, where civil war was raging between the emperor Anthemius and his son-in-law count Ricimer. There he was proclaimed emperor by Ricimer and his party, according to the *Chron. Pasch.* (in *Patr. Gr.* xcii. 820), against his will. Rome fell after a five months' siege, in which the inhabitants suffered grievously from famine, and Anthemius was murdered by Gundobad, Ricimer's nephew, in the church of St. Chrysogonus, where he had taken refuge. (Joan. Ant. 209, in Müller, *Frag. Hist. Gr.* iv. 617.) Olybrius survived his rival only about three months, dying at Rome of dropsy on October 23, about seven months after

@' %%7 > @#' *G@' >E@ ' * * @') *@% .#. 7%' + , " . "' -' A & ' * T' ^QaFH' G@' .- A' @D. #@#' D*' . ' G %' @ 6-' % G % D @ * -6' 7.#.<' G # 'E * D -' @' @ *' .-@' # 76G*@ '&77 ' 1T I' ' H ' / G

(=4 : - (! "' 1RI' E @%$A*@ ' ## @%%@# $A' 7%') $' '@E' ^N^ ' 7' A ')& ' T T H _ ']

9 ' ' * ? <]

. + # (! "' 1 5 I' 6./@ -. ' . ' EE #.D ' ## @%%@#' % -' @TD@ @-*' 7#6@' -# > .%*' @ . 7@-*' . *. ' $A' @6. A' * -2@-' 5) 'QMa' ' ^FMH' JG.' %B% G >' *.' @*7 -' ' /. 7>@' D. -* - -6' %*.* @4% @E %* @% ' _ ' g]

9 ')^H ' *G@' @ #@ ' 7@@-' . ' >@- ' G@ J %' *G@' # 76G*@ ' . ' $? '"' *G@' >. 7% E @*. -' E @ @D*' -' .-%* -* -@4% _ @ 6- ' -# ? %$@* .*G@#' *. ' G %' %. -' *G@ @>E@ . ') .-%* -% ' .-%* -% *G @' G@ ' *G@ 4% @T@D7* ..-' *. .B' D @' . ' G@ ' % ' . -6' % G@' /@#' -# $ .76G*' G@ ' 7E' % ' %G@' G # ' $@@-' G %' ? @' $7*' EE @-* A' *G@' > 6@' -@ /@ D*7 A' *. .B' E D@' -' MF" ' *@-' A@ % ' *@ ' *G@' #@ *G' . ' .-%* -% ' G % $.*G@ ' .-%* -* -% ' 6 /@ G@ ' -' > 6@ *.' % D@% 'B -6' . ' >@- ') > > -' TT ' ^^(*' *G - % 7% ' ' - ' " C4' 3' (" .F -' h' FN ' -' A ' 1 ' : T/ ' OOF H .-7%) ') ' --' M ' T / H' %7EE.%@% *G *' .-' *G@' #@ *G' . ' % D@%' D ' MFN ' A>E % ' > A' G /@' > <@# -A% 7% @D7-#' % ' $@D. > -6' $A' G >' *G@' >. *G@ ' . ' A>E % ' *G@' #@ D.-@%% ' *G@' % 7$ @D*' . ' *G@' . .J -6' * D @(' $7*' *G@' %7EE.% *.-' %@@>% 7-*@- $@') @ > ' T ' a^FH ' c ' "]

9 ')! H ' *G@' A.7-6@ ' J #.J ' ' D@ @$ *@#' #@ D.-@%% ' . ' *G@' DG7 DG' . ' : " ' * -* -.E @' *G@' > .%*' @> -@-*' -' @%E@D*% . ' *G@' $ -#' . ' G. A' -# G 6G<$.>' J.>@-' JG.>' G A%.%*.>' 6 *G@ @#' .7/' G > ' G@ C> A' *.' J G DG' A>E % $@ .-6@#' J %' .-@ . ' G 6G' -B ' $7*' E 6 -' @ ' $ *G' % ' E D@# $A' @ > .-*' -' . ' $.7*' ! ' ' @ ' *G@ ' @ @7D7% ' ' D.7 -*' . ' *G@' @>E @ ' # @# A.7-6 ' -# G@ ' > .*G@ ' $@ -6' %.' #@ #' A>E % J %' @ *' *' -' @ A' 6@' *G@' . EG -' G> @%% . ' . *7-@' . ' > > @-%@' > 6- *7#@' EE A' . ' A>E % G@ ' 7-D @' .D.E 7% ' 7-#@ ' JG.%@' 6 ' # -! E' %G@ J % E D@# ' J %' ' > -' . ' G 6G' # -* E' G@ ' -* > *@' @-#' -#' D. @%E.-#@-*' . ' @6. A' 2 -2@-' G@' J %' @ 7 A' . *7- *@' E' G@ ' -%* 7D* @%% ' G@.#.% ' *G@' % %*@ ' . ' *' > EG <' .DG 7% . ' D.7 7 > ' JG.>' @6. A' #@% @#' *G@' A.7-6' 6 ' *.' %@*' $@ . @' G@ ' D.-%*%-* A' %' ' E **@ -' . ' G %* E' @TD@ @-D@' $.*G' -' J. #' -#' #@@#' - -6' @6. A4%' @% #@-D@' *' . -%* -* W -.E @' MON< M ^ ' G@' $@D >@' > 7DG' ** G@#' *.' *G@' $ 6G*' -#' $@ 7* 7' > #@-' *G@-' E .$ $ A' $.7*' *J @ /@' A@ % . #' D -6' G@' d G % ' . J -' A>E 7% e' -#' @ 6G*@#' *.' $@' D @#' d' *G@ ' e' $A' G@ ')# @6' 2') ' bO(' --' bO' EE' ^MQ' ^Ma H' A>E % ' G # > -A' %7 *. %' G@' .-@' %@ @D*@#' % G@ ' G7%$ -# $A' G@ ' 67 # -' @D.E 7%' ? % @G # 7%' ' A.7-6' > -' . ' G 6G' -B' -#@TD@ @-*' DG D*@ ' *.' J$.-' %G@' J % > @# -' M a' 1 $; ! G' I .>' A>E %4% . J -' J. #% ' % @E. *@# $A' # 7% ' G@ ' -* W > *@ @-#' D.-D@ - -6' *G@' G EE -@%% . ' $@ -6' @@#' .>' *G@' G@ /A' A.B@' . ' > * >.-A' -#' .>' %@ / D@' S /U@* ' *.' ' G7%$ -# JG.>' %G@ .7-#' *' >E.%% $ @' *.' E @ %D H 2 2 E' *' *G@ @' D -' $@' ** @' #.7$*' *G *' G@ ' > @#' @' J % -.*' ' G EEA' .-@') #' 'E ' ^FaH ' -' @%% *G -' *J.' A@ % A>E % ' J % @ *' ' J #.J' J *G.7*' DG # @-' G@' @6 #@#' *G % @ A' $@ @ /@ > @-*' % ' #@D * .-' @ ' *G@' / -@' J ' *G *' %G@' J % ' --%7 *@#' *.' *G@' > @#' @' -# .76G*' -.*' 6 -' *.' $@' 7- *@#' *.' ' G7%$ -#' ' *' J % ' $A' -.' > @ -%' -' DD. # -D@' J *G ' *G@' J ' . ' *G@' @ > E@ . ' *G *' .-@' JG.%@' . *7-@' ? % ' E 2@' *.' $@' D./@*@#' @/@-' $A' > @-' . ' *G@' G 6G@%*' -B' G.7 # @ > -' ' J #.J ' $@.#.% .%' > B@#' G@' .7*' % J @' * ' ' A.7-6' E - #' ' B -%> @-' . ' $ % ' . J -' - > @#' + E # -% ' - > .7 @#' *' .-D@' . ' *G@' E@ %.-' -# . *7-@' . ' *G@' ' A.7 ' 6' J #.J ' E # 7% %.76G*' G@ ' G -# ? *G' *G@' 7*> .%*' > W E. *7- *A' 7*' A>E % %*@ # A' @ 7%@# *.' %*@-' *.' G % %7 * ' -.*' .>' -A' @TE @%%@# # % B@' *.' G@ ' %7 *. ' $7*' .>' G@ ' T@# #@*@ > - * .-' -.*' 6 -' *.' @-* -6@' G@ %# ' ? *G' *G@' D @%. ' ' > @#' @' G@.#.% 7%' -# 6- -*' *' G@ ' .EE.% * .-' *.' G % J -' # @%. /@#' *G *' %G@ %G.7 # -.*' @- .A' *G@' J@ *G' %G@' @ 7%@#' *.' %G @' J *G' G % ' B -%> -' D.> > %% .-@#' *G@' E @ @D*' . ' *G@' D A' *.' * B@' *G@' JG. @' . ' A>E %#%' E .W E@ *A' -*.' E7$ D' D7%*.#A' -# @* -' *' 7-* ' %G@' G # ** -@#' G@ ' *G * @*G' A@ ' G@' >E@W ' . #@ % J@ @' D @#' .7*' J *G' %.' > 7DG' G %G-@%%' *' *G@' -%* 6 * .-' . ' G@ ' ./@ ' JG.' G.E@#' *G@ @$A' *' # /@' G@ ' *.' DD@E*' G >' . ' G@ ' G7%$ -#' *G *' %G@' J % @/@-' . $ ##@-' *.' 6.' *.' DG7 DG' E ' G@ ' #@/.* .-%' . ' *.' @- .A' *G@' D.-W 6@- ' %.D @*A' . ' *G@' @ # -6' @DD @% %* D%' A>W E %4% .- A' @E A' *.' *G %' D*' . ' 7- @@ -6' #@%E.*W %>' J % ' @**@' . ' # 6- @# % D %>' -' J G DG' %G@' *G -B@#' @.#.% 7%' . ' G / -6' .' 6 D .7% A' @ @ @# G@' .>' *G@' G. -/A' $7 #@-' . ' *G@' #W > - %* * .-' . ' G@ ' E .E@ *A' -#' *. #' G >' *G *' G@' J .7 #' -D @ %@' G@ ' #@$*' . ' 6 * *7#@' ' G@' J .7 #' #@% @ G@ ' . *7-@' *.' $@' # %* $7*@#' > .-6' *G@' E .. ' -# *. J #%' *G@' %7EE. *' . ' DG7TD$@@' G@' G # .-6' % -D@' @-.7-D*#' *G@' @ >E*A' 6 . A' . ' > B -6' -A' %7DG' # %* $7* .-' G@ % ' @%*' %G@' %G.7 #' *G@ @$A' .%@' *G@' * 7@' DG@%' . ' *G@' %.7 ' G@' #A%*' 7 @*' .-A' %*7-6' *G@' G.-@%*' %. # @ ' *.' *G@' 7 DB' %G > @#' E ' G % 7-J. *GA' *A - - D ' $@G / .7 ' .-' G %' @*' 7 .-' >' *G@' D @' 6 - 6 -%* 9 T > 7% ' G@.#.% 7%' @ / .B@#' G %' . #@ ' -#@%*. @#' *.' G@ ' *G@' > - 6@ > @-*' . ' G@ ' @%* *@%) #' EE' ^Fa' ^FbH ' G@-D@ . J #' A>E % #@ / .*@#' G@ %@ ' -#' G@ ' J@ *G' @-* @ A' *.' *G@' %@ / D@ . ' @ 6 .-' @-.7-D $6' -.*' 7T7 @%' .- A' $7*' *G@' . # - A' D. > . *% -#@ / @-' *G@' #@D@-D @%' . ' @' %G@' E D* %@#' *G@' 6 @ *@%*' 7%*@ * @%' #@-A -6' G@ %@ ' $.*G' . .#' E#' % @@E' $%* -G 6' .>' , ' ? G ' -#' J@ -6' -.-@' $7*' D. %@' -#' J. -'<.-*' EE @' @' JG. @' * > @' -#' %* @E6* ' J@ @' 6 / @-' *.' > - %*@ -6' *.' *G@' J -*%. ' *G@' E.. ' -#' % DB' -#' *.' *G@' G. %W E * $ @' @-*@ * ->@-*' . ' $ %G. E%' -#' .*G@ ' @DD @% %* D%' / % * -6' *G@' >E@ ' D *A' JG.' -@ / @' @ *' G@ ' . . ' J *G. 7*' 6@' E@D7- A' #' %. > @* > @%' -' *G@' . >' . ' ' >' . ' -' @%* *@' *. J #%' *G@' @ 6 .7%' ? . B%' .-' JG DG' *G@A' J @ @' @-6 6@#' >.-6' .*G@ % # 7% @-7 > @ *@%' >EG .DG 7%' E* > **W) JG. %@' @A@% %G@' D .%@#' .-' 9 %' #@ *G<$@#H ' *G@' *J.' $.*G@ % ' % ' @6. A' A%%@-') JG.' #@# D *@#*.' G@ ' *G@' .> W > @-* A' .-' ' E. * .-' . ' *G@' .-6' . ' . .> .-' JG DG' G@' G # J **@-' *' G@ ' @ 7@%*') @6' +A%%' Z** + " ' *.> ' ' E ' aF H' -#' @*@ ' -#' E EG - 7%' . ' AE 7% % J @ ' %*G@' *G @@' JG.

% 6- '2@#' *G@>%@ /!@% %7$%@ 7!* ' % *G@' ' J@ > 'E@ %@D7*. %' . ' G A%.%*.>' -# @/@-'. ' A>E D%'G@ %@ ' D D 7%' ** D7% -# @/@ -7%' # 7>' %.' %%@ *%' *G *' G@.EG 7%' *G@' G %*' 7*G. ' . ' *G@' D $ ' 6%#-%*' G A%.%*.>' JG@-' %@@B 6'%.>@ 6 *' .>'G@ 'J *G' @ 6-@#'G7> *A' E .%* *@#' G >%@ ' $@ . @' A>E % -# B %%@# G@' B-@@%' .-' JG DG' *G@' G. A' J.> -' %G >@# *.'$@G. #' '$ %G.E' %%7> -6' %7DG' -' ** *7#@' *G @12' G@ %@ 'J *G'*@ % *' G % @@*`' # 7% G.'*@ %' 7%'*G *' JG@-' !G@.EG 7% .7-#' *G *' A>E -' D* -6' 7-#@ ' G A%.%*.>% #/ D@' # % > %%@# ';G >' J *G' E.**A' 6 *%' -# E @W %@-*%' . ' @ * $@%' G % # % !E. T >@-*' /@-*@#' *%@ ' -' / 7@-*' $7%@' . ' G % $@-@ D* @%%' j #' ' ^b^ ^bbH' @' G.7%@' J %' *G@' D.>>.-'G.>@' . '*G@' D @ 6A' %' J@ ' %' . ' *G@' >.-B%' -# / 6-%' JG.' %J >@# C.>' ' E *%. '*G@' G %* -' J. #' *.' .-%* -* -.E@' *' %'7--@D@%% A'*.'%* *@' *G *' />E % J %' *G@' / D* >' . >7DG' >E.%* .-' -# *G *G@' DG *A' J %' 6 @/.7% A' $7%@#' -#@@#' G@' $@ *A' J %'%.'7- @%* D*@#' -# -D..-%#@ *@' *G *' G !A< %.%*.>' -*@ E.%@#' G %' 7*G. *A'*.' > *' *' @W E @%@-*' -6' *E' G@' *' G@' J@ >@#' C.>' ' E *%. '*G@' G %* -' J. #' *.' .-%* -* -.E@' *' %'7--@D@%% A'*.'%* *@' *G *' />E % J %' *G@' / D* >' . >7DG' >E.%* .-' -# *G@' DG *A' J %' 6 @/.7% A' >#@' '> B@*' .'G@ ' / %G'6@-@ .% *A' 7*' %.' ' .>' @%@-* -6' *G@%@' # % 6 @@ $ @' @%7 *% . 'G %' J %@' D.7-%@ %' A>E cZ.-A' > - W @%*@#' -D @ %@#' #@/.*.-' *.' G AV.%*.>' @TW G $ * -6' ' J.> -4%*@-#@' D @' . ' G % $.# A' J -*%'. 'JG DG' G@' ? % @-* @ A' -@6 6@-*' G@' > #@' -6@>@-*%' . ' G % $@ -6'%7EE @#' J *G' ..#'%7 * $ @' *.' G %@- @@$ @#' %*.> DG' *' E .E@' -*@ / %' -# E @/@-*@#' G % $%*-@-D@% $@ -6' *.' E . .-6@#') #' E' ^FbH ?G@-'%G@' J %' *' 7-#@ ' *G *A' A@ %' . ' 6@ A>E % J %' EE. -*@#' $A' @D* 7%#@ D.-@%% . ' *G@' DG7 DG' . ' .-%* -* -.E@' G@' D.7 * A' . #' E @ *@' D.-%7 *@#' G@ '.-' @DD @% %* D ' > **@ %' -' JG DG' G@' J %' -./ D@' E#' J %' 67!@#' $A' G@' #/ D@') #' E' ^FF(' D ^' ')' / ' NH' %' G % $@@-' @ #A' -* > *@#' A>E % @W * -@#' G@' E.% *.-' % #@ D.-@%% 7-#@' G A W %.%*.>' *.' JG.>'%G@ $@D >@'*H @' DG @'D.7-%@ . ' -#' G % D* /@' 6@-*' -' ' J. B% . 'E @*A' -# DG *A' -.*' .- A' -' .-%* -* -.E @' $7*' -'# %W * -*' E./-D@% . '*G@' DG7 DGK -' *G@' / ' . '*G@' *! -' >.-B%' B-.J-' % *G@' ' .*G@ %' -' .-%* -* -.E@' -'a"^' A>E % @D@ /@#' *G@' @ 76@@% G.%E * $ A' -# .#6@#' *G@>' . ' %.>@ * >@' *' G@' . J-' G.7%@@') #' E' ^bMH'D @@%% . '*G@' -# 6-*' @>.-W %* -D@% . ' G@.EG 7%' JG.' DG 6@#' G@' J *G' %G@J -6' /.7 *.' *G@'@-@> @%' .'*G@' * 7*G'T 3# E' ^bb#' -' G A%.%*.>4% -' @TE7 %..-' .>' .-%* -* -.E @' &7-@' Q"' a"a' A>E % *..B' *G@' DG @'E D@' -' *G@' $ -# .'D.7 6@.7% ?.>@-' JG.' %%@>$@#' -' *G@' $ E* %'@ A'.' *G@' DG7 DG' <*.' * B@' ' %*' @J@ ' .' *G@ ' #@@E A' ./@# $ %G.E' -# @-#' -# *.' @D@ /@' G % E * -6' <$@-@# D* .-' -# D.>> -#%' T 3' N'N"H' G@' .-%E D .-' . ' G / -6' $@@-' -%* 7>@-* ' -' *G@' ..- 6 * .-.'*G@'D *G@# 'JG DG' >>@# *@ A' . .J@#'*G@' #@E *7 @' .' G A%.%*.>' .>' *@ J %' ** DG@#'*.' A>E % -'D.>>.-' J *G'*G@ .*G@' ' #@% J .'G # %G @#' *G@' $ %G.E4% @-#W %G E' A>E % J %<$ .76G*D#H@ . @' *G@' E @ @D* E* *-%' -# %7$ @D*@#' *.' '$ 7* A'%@/@ @@T< 7- - * .-' +.' 7@%* .-'$@ -6' > #@' .'*G@' D*' *' J % $ 7-*A' #@> -#@#' .'G@ ' JGA' %G@ G # %@*' *G@' DG7 DG' .-' @' G@' D >' D.7 6@ -# E @ D -6' .-A' .'G@ ' @E @%' . @#' *G@' E @ @D* @' E .E.%@#' *G *' .-' D.-# * .-' .'G@' @-*@ -6 -*.' D.>>7- .-' J *G' % D 7%' %.>@ .*G@' # @%' G # #.-@' *G@' -/@%* 6 * .-' %G.7 # $@ # .EE@# -#' *G *%G@%G.7 #$@' @@#' .>' 7 *G@' --.A -D@' A>E %%'E .7#' %E *' -# 6- -* A' @ @D*@#' *G@ $ %@ D.>E .> %@' ' DG 6@ G # $@@-' E7$ E A' $ .76G*' 6 >%*G@' JG DG' D.7 # -.*' $@ %7$%* -* *@#' -# . ' JG DG' G@' JG. @ > --@' . ' G' JG DG' *G@ E @ @D*' D.7 #' -.*' $@ 6-. -*' . ' J %' %7 D@-*' @ 7* * .-' @ !' %G@' @/@-' D.-% #@ @#' *G@' @ >%' E .E.%@#' %G@' >7%' $@' D @ @#' .'*G@' DD7% * .-' %'.E@-A' %' %G@' G g $@@-' D 7>- *@#'` !. @ J.7 #' $@' 7- / -' *.' D.>E@' G@' *.' G. # D.>>7- .-' J *G' *G. %' JG.>' D.-%D @-D@' -#* 7@' @ 6 .-' . $ #' G@' * ' @D.6- %@' @' @ 7@%*' *G *' %G@' > 6G*' G /@' R' %G. *' @%E *@' . '*G@' E7 E.%@' .'D.-%7 * * .-' J *G ' G@' @6 ' #/ %@ %' %*.' *G@' E .E@' >@ -%' .'#%3 ' E ./-6' *G@' D 7>- .7%' DD7% * .-' %J %'6 -*@#' !') ')..@^*/ ' QaH' G@' %@/@ @' D.- D*' A>E % G #%7%* -@#' $ .76G*' .-' '%@/@ @ -# >.%*' * ' -@%%' JE$' #* T# %' ,2 ?2 DQ# -' *G@' **@' E *@' *G@' A@ ' *G@' -*@ 6@-D@' . ' JG DG' D 7%@#' >7DG' #%* @%%' *.' G A%.%*.>' -' G %' $ - %G>@-*') G A%') N / ' E' b "' H' -' *G@' @D./@ A' .'G@ ' G@ *G' -'*E' b %E -6' .'a"b' %G@' @ *' .-%* -* -.E@!' JG@*G@ '/.7-* A' .' $A' D.>E7 % .-' %' 7-D@ * -' < .2.>@-' %@@>%' *.' %E@ B' .' '/.7-* A' @* @>@-*' .' A2 D7%' 7*' *G@' -67 6@' . ' GAA%. *.>' T) ' ^F' E' F" M' H @!#%7%*.' $@ @/@ *G *' G@ J %' -@/@' .J@#' *.' @> -' .-6' -' .-@ %E.*' G@ ' E@ %@D7*. % G.E-6' *G *' $A' E@ E@*7 A' G7 A 76' G@ ' .>' .-@' E D@' *.' -.*G@ ' T # 2-' Y ' 3 2# 5 ' J#`< 2 -# @TE.% -6' G@ ' *.' *G@' 7#@ * @ *>@-*' .' %. # @ %' -# .*G@ ' E7$ D' . D % *G %' -.$ @' J.> -4% %E *' > 6G*' $@' $.B@-' -# *G *' %G@' > 6G*' $@' -#7D@# *.' A @ #' G % G.E@ $@ -6' 7%*>*@#' A>E % J %' .-D@' 6 -'%7>W >.-@#' $@ . @' E* *7%' JG.' .-' G@' @-@J@# @ 7% ' *.' D.>>7-D *@' J *G' % D 7%' >E.%@# .-' G@ ' *G@' G@ /A' -@ . ' E.7-#%' .' 6.#') .2' ')' / ' Qa(' #' E' Q H' G % -@ J %' @ # A' E #' -# *G@' -*@ 6@-D@' . ' A>W E %4% G@ . D' # % @6 #' . ' 'J. # A' .%%@% -# %7 @ -6% @-#7 @#' . ' *G@' * 7*G4% % B@' J %' %.7 D@' . '-*@-%@' .A'*.' G A%.%*.>' -' G %' $ - %GW >@-*' @' J .*@' D.-6 4 *7 * -6' A>E % .-' *G@' / D* . A' %G@' G # DG @/@#' . ' JG DG' G@' D % 7E.-' G@' *.' 6 . A' *G@' / -6' .#' JG.' G # <@- $@#' G@' *.' D 7 @' %7DG' 6 @ *' %E *7' 6 -') G A') ' ^F' E' F" a' H' ?@' B-.J' -.*G -6' / @ A' #@ -*@ A' . '*G@' @> -#@' . ' A>E %%% @' -. 'D -' J@% A'D@ * -A' JG@-' *' *@ > -*@#' ?@' > A' % @ A' #%> %%' *G@' *@' @6@-# A' * @%' . '*G@' @ @#7 .-% D@EG.>%' 5' ') ' T ' QaH' JG.' %* *@%' *G *' %G@' J %' - A' $ - %G@#' *.' D.>@# ' JG@ @ %G@' % @ @# > -A' * % -# E@ @-#@#' G@' * @%' .' %*.>' -' %@ B' . ' -6' @ 6.7%' * D*%' *G@' D.>E.%*.-' . ' JG DG' @ @/@#' *G@' *@# 7>' .3 G %' @T @' -# > #@ $ >' >.%*' . 6@*' G ' > %@<

@%' ? @'6 *G@' .>'*G@>'*G *' A>E %' J %' %7$ @D*' *.' @ @!' -# %@/@ @' ** DB% .'% DBW -@%% ' -#' *G *' *G@' E@ %@D7* .-' .'*G@' E *A'. ' % DB*%' -#' ** D-%' J %/ . @-*' -# 7-%E -6' G@' D.>E7 %. A' # %E@ % .-' .'*G@' %.D @*A' .' A.7-6' @> @%'.' JG DG' %G@' J %' *G@' G@ #' -# JG.' G #' D.E @# G@' @%. 7* .-' -' @ 7% -6' *.' G. #' D.>>7- .-' J *G' *G@' -* 7# -6' $ %G.E%' J %' ' 6 @ *' %. .J' *.' G@') G A%') ' a' E' FOO' H' 7*' *G@' # *@%' .' *G@%@' @**@ %' @' 7-D@ * -' -#' *' J.7 # $@' .%*' $.7' *.' %@@B' *.' -6@' *G@' / .7% @ @ @-D@%*.' A>E %4% D D7>%* -D@%' -'DG .-. .6D '. #@' G@' %*A @' -' JG DG' A>E % %' ## @%%@#' -' *G %' D. @W %E.-#@-D@' % d *' .-D@' @%E@D* 7' @D* .- *@' -#' E *@ - '_') *@EG@-%' '+, - - 4*E'M MH' d'$7*' *' @TG $ *%' ' G 6G A<J .76G*' D>E >@-W * A'e'*.-@' 7 '. 'd $. #' -# / %G'E %@'d. 'G@' > -A'% 6- ' / *7@%' JG DG' %d'*..' J #@ A' @>.*@' .>'*G@' >-#' -#' * %*@' .'.7 '.J-'*>@%' *.' $@ A'@%* > *@# $A'7% e' ?@'D --.*D.-D@ /@' ' J.> -'. ' -A'#@ D DA' *' *G@'E @%@-*' *>@' @D@ / -6' %7DG' 7%.>@' @ 7% .-% J *G.7*' $@ -6' 6 @/.7% A'. @-#@#' $A'*G@>' -# @6 # -6'*G@' J *@' %' ' $ %@' -# %G >@@%% **@ @' 7*' *G@' %* -# #' .' G.-@%*A' -# .' %@-% */@-@%% / @%' J *G' *G@' 6@' -# *' %' 7- '*.'>@ %7 @' E %*' 6@-@ *.-%' $A'*G *'.'.7'.J-'# A(@% #@% *G@';@** @ %' G A%.%*.>' J .*@' .' A>E %4% D.-%. *.-' '%E@D ' * @ *%@'.-'*G@' *G@>@'*G *' d' .' .-@' %' @ A' -7@#' @TD@E*' $A'G>%@ e' ' ,' -2 '6 ' # F 2 '.C @' 2 ,3 E.C 2 '5 4' 'EE' bM"<bbMH(' -' J@' %'.-@ d'*.'*G.%@' JG.' J@ @' .@-#@#' $A' #/@ %*@%e Y' - ,-'? -' IF 7 Y2? -' (' -' "C- -' -' 2 2 '5 3' EE' bbb<F^QH' .'$.*G'.' *G@%@' @ @-D@' %' >#@' -' G % .7 *G' @**@ '*.' A>E %' 5) *' a' E' bOF'.H' G@' # *@'.' *G@' #@ *G' .' A>E %' D --.*' $@' #@*@ >-@#' G@' J %' @/ #@-* A' /-6' JG@-' *E7 $W %G@#' G %' .67@' -' a" ' ' $7*' J %' -.-6@ ' /@' JG@-' *G@' & "- ' ' - ' J %' E7 $W %G@#' -' aQ"' ' A>E % %' D.>>@>. *@#' -' *G@' * -' DG7 DG' .-' *G@' ^O*G' . ' @D@>$@ ' -#' -' *G@' @@B' DG7 DG' .-' *G@' Qb*G' .' &7 A') # .%' .3 -' ' - .4' G A%.%*.>') - *^<^O(' .2.>@-' ' ') ' / 'Qa(' @<' >.-*' (34') . ' / . ' T (' *@EG@-%' *' +, e - - 4' G @ A'B ' "*+, - - 4-' _ ']

9 ' ')^H' G %*. -'. '*G@' b*G' D@-*7 A' @' J .*@' ' J. B' -' *J@-*A<*J.' $..B%'.-'*G@' G %*. A'. ' *G@' @>E @7-#@' .-.< 7%' .>' ;' a"O<aQb' JG DG' G %' $@@-' E @W %@ /@#' .'7%' -' -' $ #6>@-*$A' G.*7% 5+ 3' "H' -#' -D 7#@#' -' @$7G 4% @# *.-' .'*G@' A2 -*-@' %*. -%' @' D./@ * A' ** DB%' *G@' G %* -%' -# @%E@D A' A>E D%' JG.' %' %.' J >A' E %@#' $A' *' 767%*-@' ' @.D @%' #@# W D *@#' *.' G>' G %' J. B' .-' 7#@-D@' -# I *@' @@' . ' ' 7 @' DD.7-*' G %' @' -' . ' O ' "/'- ' : ' ' -# /@' 'aF ' _ ' ']

9 ' ')Q H' .7% EG .%. W EG@ % .' *G %' - >@ /@#' *' @T -# ' #7 -6' *G@' G %* -' E@ .#' -@' J % *G@' *@ DG@' .' D.D 7%']' -.*G@' J %' *G@' %*' EG .W %.EG@' .' -A' D@ @$ *A' -' *G@' @.< *.- D' %DG..' .' @T -# ' @' /@#' -' *G@' %*' G ' '*G@' !*G' D@-*7 A' 7-#@' *G@' @>E @.' &7%* - -

'*G #' J %' '# %D E @' . ' %*.*@' JG.* 76G*' G % EG .%.EGA' *' @T -# ' &3' bFb' *@' *G@' @.< *.-D' %DG..' G #$@D.>@@T* -D*' .7 *G'.' *G %' ->@' J %' ' . .J@' .' *.' -#' 'D. @%E.-#@-*' .' %#. @%' .' @ 7% 7>' -' *G@' b*G' D@-*7 A' @@' *G@' '1 ' "3' 4' ' ' ' 7 ' DD.7-*' .' *G@>' _ ' ']

9 ' ')MH' '#@ D.-' .' @TW -# ' JG.' /@#' -' *G@' @ A' A@ %' .' *G@' !*G' D@-*7 A' G / -6' $@@-' . # -@# $A' *G@' E * DG' &.G-' '%- - >@#' D.*'H '1MKIG' @' J .*@' D.>>@-* @%' .-' &.$' 2 ' @G@> G' -#' DD @% %*@%')D <' 9 6-@4%' ' : .* *' TD ' D.' N<aO"H' I.' -' DD.7-*' .' *G@' D.-* ./@ %A' $.7*' G >' -# .*G@' J. B%' ** $7*@#' *.' G >' @%E@D A' ' * @ * %@' .-' *G@' %* *@' .' *G@' %.7' %@E *@# .>' *G@' $.#A' %@@' @ @' T 'N^Q' N^M' '*G@' DD.7-*' .'G >' -' *G@' '1 *' "3' 4' ' -# -' $ D' '1 ; '@#' @%' :' FO H' _ ' (']

9 ' ')aH' -' @E DG' ## @%%@#' $A' 7% $.7*' *G@' #. ->@-*' .' DG7 DG' G@' % $.7*' .' @D*') $' /' @E' F^H(' -.*G@' E@ %.-' JG.' #> @# *.' $7*' -@6 @D*@#' G % E @D@E*%' ## @%%@#' $A' % #. @'. ' @ 7% 7>') $' ' @E' QbFH(' % #. @' %G@J % G >' G.J' *G@' 67>@-*%' .' *G@' E 6 -% @D. '.-' *G@>%@ /@%') /' QO' ^ FH _ ']

9 ' ')^H' '$ %G.E' %@-*' .' D '.-' '>%% .-'.'@- 7 A' -'D.>E -A' J *G' 7-.>7% H- * * ')QH]' _ ' ? ']

9 ' ')Q H' $ %G.E' .' # -.E @' -' % # ' @' .EE.%@# *G@' / @ J % .' 6@-' $.7*' *G@' @%7 @D*.-' .' *G@' $.#A' @' % >@-* .-@#' -' *G@' DG. '.' *' 9 T >7% .-' .-A% ' @.E').. - -'' ,'D E'/ ') @',7@-' 1 "-' +, -*' ^" aN H' _ ' ']

#&2 " , ') H' $ %G.E' .' @-' -' G D@' @TE@ @#' .>' G % %@@' $A' *G@' -' E *A' .-6' J *G' G@.#7 7% $ %G.E' .' -.E. %') *G - %' '3' 9C ' h' M' ' - ' "' h' ^N' (' @',7@-' 1 '+, -*' ' ^" aN H' _ ' ']

9 ' ')aH' ' E - %G' $ %G.E' DD. # -6' *.' %.>@' . ' D@ .- ' DD. # -6' *.' .*G@ %' . ' .@#.' $7*' . ' JG *' %@@' %' -.*' D@ * - A' B-.J-' *' 767%*-@' %E@ B% . ' G >' >. @' *G -' .-D@' % ' > -' . ' G 6G' @E7* * .-' -' *G@' DG7 DG' -B W -6' G >' J *G' @- @-%' AE -' -# >$.%@' -# 7.*@%' J *G' EE ./ ' ' E %% 6@ .>' ' *G@.W .6 D ' * @ * %@' . ' G % D.-D@ - -6' . 6 - ' %-' JG DG' #.@% -.*' -. J' @T %*' ' $ %G.E' A>E 7% J % E @%@-*' *' *G@' D.7-D ' . ' . @#.' ;' a"" ') 76' ' C ' ^ ' M' (' Q' ^" ' MM(' M' ^O' MM(' @-- # -%' 3' I ' * D' QM(' #.7 -' ' NNM(' .- 7%' / ' E' QON(' /@' 'a^b H' _ ' ? ']

9 ' ') H' ' J@ *GA' A> -' . ' @.D @% @ ' -' -* > *@' -# * 7%*@# @-# -#' D. @%E.-#@-*' . ' % %' *@' *G@' E7$ D W * .-' . ' *G@' D 7>-@%' . ' 7%* *G 7% % ' J .*@' *.' A>E 7%') D 'MOM' H*@ -6' G >' G. J' #@@E A' G@' G !' ? -' J. 7-#@#' $A' *G@>' -# $@66 -6' G >' -.*' *.' 6 /@' -A' D @#@-D@' *.' *G@>' . ' *.' %7%E@D*' G >' . ' 6 @@ -6' J *G' E. '- % 7 -6' G % @* @>@-*' % ' J .*@' A>E 7% .*G@' %G. *' @**@ %' D.>E -6' . ' G %' J *-6' %.' %@ #.>' 5) ' ^Q' _^O^]' ^M' _^OQ]H' -# A -6' G >' .

DG % -6' J A' *G@' E./@ *A' JG DG' G # $@@-'G % G.>@<D.>E - .-' -# *G@' G@ E@ ' . 'G % %*7# @% $A' G % 6@-@ .7% 6 *% 5#) 'a' _^FN]H ' -' ' MOb!' JG@-' *G@' E@.E @' . ' +@.D @% @ ' J@ @' . #W -6' >' J *G' -%7 *' -# # D7 @'G@' J .*@' *.' A>E 7% *.' *G -B' G >' . 'G % @-# A' @** @ ' -# %* ' >. @' . '*G@ % 6G*' . 'G % %.-% JG.'G # D.-/@A@# *' JG.%@' D.>E -A' G # DG@@ @#' G >' -# > #@'G >' . 6@*' G % * % ' @'G # J **@-' %.>@ @** % *.' @' E@.E @' . ' @.D @% @ ' *.' @TD7 E *@' G >%@ ' -# *.' ? -' *G@>' . ' *G@ # -6@ % . '*G@ ' -@' . ' D.-#7D*' -# J.7 # J *@' 6 -' ' -A' 6..# J % B@ A'*.'D.>@. ' *') X 'Q^^' c^O"](FM' _Q"^](FacQ^" ! H' !

#&2 " , ' +-.!' ' %. * A' . ' -* .DG' ' @-# . ' @6. A' A%%@-' *' JG.%@' #@% @' G@ J .*@' *G@' @' . 'G % % *@ ' 9 D - ') @6' A%% ' I ' (. ' EE' ^OO' ^O H ' A- E 7%% @ 7@%*' *G *' G@' J .7 #' 6 /@' G >' % .>@' 7 @%' . ' ** - -6' G % * -' E@ @D* .-' J % %.' *G@' D 7%@' . ' @6. A4% J * -6' G % * @ * %@') ' A . " * -' JG DG' G@' E .E.%@% G %*' >%@ ' %' *G@' .- A' >.#@' . ' *G@' E@ @D*' @') #' E' QOb' @#' 9 6-@' /. ' 'Qb^<Q F H' c ']

9 ' ')OH ' 6./@ -. ' . ' EE #.D ' @D.-#% -' *G@' A@ ' M Q' . ' JG.>' @6. A' 2 -2@-' @-*@ * -@#' 'G 6G' @%*@@>' -# JG.%@' G %* -' / *7@%' % J@ ' % *G@' > --@ ' -' JG DG' G@' 7 @#' *G@' #7* @%' . 'G % . D@' G@' * B@%@/@ A'.DD % .-'. '@T*. -6'G 6G A' A>E 7% .-'G % % #@ %G@J@#' -' @ 7 A' @@* .- *@ @/@W @-D@' . ' @6. A' *.' JG.>' G@' . @ @# > -A' *G.76G* 7' **@-* .-% @%E@D A'/ 7 $ @' *.' .-@' @- @@$ @# $A' .#' 6@' -# % DB-@%% ' JG DG' @6. A' 6 *@ 7 A' D.>>@>. *@%' I.7 *@@-' @**@ % J **@-' $A' @6. A' *.' G >' @' %* ' @B* -*' G@' 6 @ *@' E *' . '*G@%@' @' E@* * .-% -'$@G ' . 'E@ %.-% JG.' G # @ *G@ ' % .>@' /.7 ' *.' %B' .>' *G@' 6./@ -. ' . ' % .>@' E7- %G>@-*' *.' #@E @D *@' G@' -7>$@ ' . '*G@%@' % -'@/ #@-D@' . ' @6. A4% - 7@-D@' ./@ ' A>E 7% ' -# . ' *G@' @ # -@%% J *G' JG DG' G % @ 7@%*% J@ @' 6 -*@#' @' J *@% ' -' $@G ' . ' 7 @ 7% ' ' #@%@ *@ '5) 'O H(' . ' @.-* G ' 'E @%$A*@ ' JG.' G # $@@-' #@E.%@#' . ' G % . @-D@% ' -# ? % -' # -6@ ' . ' E7- %G>@-*' T) ' ^ObH(' . ' B #%> -' . ' G % J-' 7%* * 7%)c53' ^OOH(' . ' 7 7% T) ' ^O H(' . '*G@' D * 2@-% ' @% @ ' JG.' G # D.>> **@#' %.>@ 6 @/.7% . @-D@' . ' JG DG' *G@' 6./@ -. ' G # *G @ *@-@#' *.' %@' *G@' D *A' *.' *G@' 6 .7-#' T) ' aNH(' . ' G % - @D@4% G7%$ -# D.$7< 7% ' JG.' J %G@#' *.' @TDG -6@' G % E D@' % E.*% *W > %*@' . ' %.>@' 6G*@' -# >. @' 6 @@ $ @' . D@' T) ' ^O ^ONH(' . ' G 7>@- ' ' DG # @%% J #.J' T) ' ^OaH ' @ -7%' # 76G*@ ' JG.>' G@' ' *G@' J %' #@* -6' 6 -%*' G@' .J-' ? '*.' # /. D@' .>' G@A' G7%$ -# T) ' ^OF' Q^^H ' -' -.*G@' @**@ ' @6. A' @TD7%@% G >%@ ' . ' -@6 @D* -6' *G@' @>E@ . %' D.>> -#% D.-/@A@# $A' A>E 7% *.' **@-#' *G@' .7-D ' *' .-%* -* -.E @' -' M Q' .-' DD.7-*' . ' 6@' -# J@ B-@%%' -# @ 7@%*% A>E 7% *.' D*' % G % >@# *. ' @D W -6' *G@' D*' *G *' *G@' % >@' D 7% @ G # G -#@ @# G >' . >' E A -6' G % @%E@D*% *.' G >' . -' @-* @ -6' . -' G % . D@' T) ' OF H(' . -' $ % @* @>@G*' .>' JG DG' G@' J *@% ' 6 *@ 7' -# G 6G A' E -@W 6A D ' @**@ ' T) ' b" H ' G@' . - A' -6 A' @**@ ' -' *G@' JG. @' %@ @% % . -@' -' ? G DG' G@' D % 7E. -' A>E 7% *.' 7%@' G % 7*G. *A' % 6./@ -. ' *.' E7- %G' *G@' E. - -' E *A' *' 2 -2-%

JG.' G # * B@-' #/ -* 6@' . ' @6. A4% $@ -6 * *G@' J >' $ *G% *.' @ @D*' $ %G.E' . ' *G@ ' . J' -# 6@*' G >' D. -%@D *@# T) ' OOH ' G@' D. @W %E. -#@-D@' . *G@ J %@' 6 /@% ' /@ A' E @ % -6' E D*>@ . ' *G@' @ * . -% $@* J@@-' @6. A' -# * G@' E .W / -D ' 6./@ -. ' ' _ 3 <f

9 ' ' 1RI ' 1 5 * I ' G@ *G@-' EG .W %.EG@ ' *' BT -# < ' D ' ' M N ' % # $A' @< % 7% *.' G /@ ..>@' .>' D ' ?G@-' *G@ @T -# -% .%@' -' * E *' 6 -%*' *G@' G %W * -% -# *G@' >E@ ' 7*G. *A' *' *G@' #@%* 7.< * .-' . ' *G@' *@>E@' . ' D.G7% ' -# G@ # *G *' . ' @ E % % ' . * @%% ' A>E 7% ' @-D.7 6@# *G@ 9 . *@ % -' *G@ ' @/. *' $A' %% 7 -6' *G@>' *G * *G@A' % G.7 # E @ @ ' #@ *G' *.' *G@' -@6 @D*' . ' *G@ ' -D@%* ' 6.#% ' -# *G *' *G@' #@%* 7D* . -' . ' *G@ %* *7@% -' *G@' *@>E@' JE% -' J -*' . ' . W % B -6' *G@' J . %G E' % *G@' %* *7@% ?@g@' E@ %GW $ @' > *@ %' $7*' *G@' 6.#% ' *G@ @ -' J . %G EE@#' G # .-A' @>./@#' *.' G* /@-' G % ' J % *G@<< EG .% .EG D ' / @J' . ' ' #. <J . %G E' JG@-' *G@' G@ *G@-' J@ @' E @%%@#' $A' *G@' G %* -' 67>@-*' ?G@-' G@.#@% .% %%7 9 ' -' @# D*' /.7 $ @' *.' *G@' G %* -% ' -# -/ * -6' *G@' E 6 -% *.' G %* -*A' -# E@ D@' -# JG@-' A>E 7% % J' *G *' *G@' *@>E@' . ' @ E % J % $.7*' *.' $@' %7 @-#@ @#' G@' @# *.' * A' $7*' @TE -@#' GG@ 6G*' $A' % A -6' *G *' Gg' G # G@ # ' /. D@' -' *G@' @ E .-' % -6 -6' @7 ' .2.>@-' T ') ' D' ^bH ' % *G@' .- A' 7*G. *A' .' *G@' %*. A' . A>E 7% ($7*' 7 -7% -# .*G@ ' 7*G. % #@%D $@' *G@' #@%* 7D* . -' . ' *G@' *@>j#@%* *' @T/' %-# ') .- -% ' --7 ' ' M N ' @D' OF' % (' I @- A' ') ' T T' DD' Q ' QN' (' @>. -* ' % ' # Z') 4 ' ' ^MF' % ' @#' ^OMQ H ' _& ']

9 ' ')NH ' *G@' - >@' . ' / .7% E@ %.-% ## @%%@# $A' 7% (' ' %DG. %* D7%) $ ' ' @EE' ^bQ' ^bMH ' >.-B') H ' OOH ' ' $ %G.E) ' ^N" H ' ' 7 @%*. ') ' M" b' M" FH ' c ']

9 ' ')^" H ' ' - * /@' . ' ' E ./ -D@' D *G@' $. #@ % . '*G@' 7T -.' @ ' JG.' $A' *G@' /.7 ' . ' .-. 7% G@ #' -' >E. * -* > * A' D.>W > -#' -' *G@' >E@ ' E D@' @' E . @%%@# *. ' $@' ' G % * -' $7*' -' *G@' .E - .-' . ' V.% > -% ' JG.%@' @/ #@-D@' >7%* E@ G E% G@' * B@-' J *G' %.>@' 7 D * .-' G % E . @%% .-' ? % .- A' ' > %B' *.' D.-D@' ' #@E /*A' * J % G@' JG.' -W . >@#' .-. 7% ' .-' G % J A' .>' . .6-' *.' I / ' . ' *G@' >$ * .7% #@% 6-% . ' * DG.' 9 A' a" ' -# G /-6' -6 * *@#' G >%@' J X' *G@' %. # @ % *G@ @' $A' / % * -6' *G@' % DB' -' *G@' > * A' G.%E * % ' > #@' 7%@' . ' *G@' .EE. *7- *A' *.' - 7@-D@' *G@ ' > -#% 6 -% *' G > ' ? G@-' *@ ' *G@' >7* -A' * / ' * DG.' J@-*' *.' W /@-- ' *' J % 6 -' A>E 7% JG.' .$* -@#' -' . #@ ' .>' .-. 7% *G * G@ %G.7 # $@ @%*@#' @' *. B' @ 76@' -' ' G % *' DG7 DG' $7*' $ -6' @ *' G % %A 7>' 7-#@ ' ' E . > %@' ' % @*A' G@' J % 6 -' ! 2@#' -# E7*' *.' #@ *G' $A' @ # -' A>E 7% %7DD@@#@#' *.' G % E.%*. ' > %*@' . ' *G@' . D@%' -# #@/.*@#' G >%@ ' *.' *G@' * %B' . ' #@W %* .A -6' . 'E@ %@D7* -6' *G@ @-#%. ' * DG. ~ 7DG@ 7% ' G % % .-' @%D E@#' . ' ' * >@' $A' * B -6' @ 76@' -' ' DG7 DG' *' .>@' $7*' J % *@ J #% ./@ * B@-' -# E7*' *.' #@ *G' @-*@ 7% ' >W E@ ' DG >$@ -')E @E. % *7% .7$ D7 H ' -# @*@ ' * $7-@ ' . ' DG @' . ' *G@' -.* @%')E > < D@ 7% -.* .> >H ' G / -6' @ 7%@#' *.' DB-. J @#6@ . ' *G@>%@ /@% -A' D.>E D*A' J *G' * DG. ' .

.' - . >' 6 -%' .*G@ %' J@ @' $@ *@-' >.%*' *.' #@ *G' J *G' D 7$%`' ?$@ *' D' J %' .-' *G@' E. -*' .' @-*@ -6' * ' -#' J %' G @ *@- -6' . > @' *' J %'.J -6'*.' !E 7%' *G *' .-. -%' @ A -6'% A 'V.% >7% %D. - 7 A'..-'*G@' E A@ %' .'G %' > - %*@ ' @ 7%@#' *' *G@' % >@' $.*G' *G@' E.J@ 7'> * A' # ' 7% -# G % $ W $ -%' *.' @E@' *G@ @-@>A' -# *G@' >.#@ *@' #@> -#% JG DG' J@ @' *G@-' > #@' $A' D'.-' $@G ' .' E@ D@(-# JG@E*' *@' % -6' *G@' $ .DB #@' . ' .>@' D' .J@#' *G@' %@- *@' *.'%@-# D.> > %% .-@ %' *.' /@-- '*.'.$* -'*G@' D.-%@-*' . ' .-. 7% *.' *G@' *@ >%' E .E.%@#' $A' G > ' 'J -' A>E 7% JG.' E@ %7 #@# G %' J@ B' > %*@' *.' @ 7%@' *G@>3' -# *.' %@-# $ DB' *G@' D.> > %% .-@ % 7-#@ ' -' @%D. *' .- A' - - >@ .-%' @-.7DG*.' E ./.B@'#@%* 7D* .-' -@'.'*G@' /@ A' @J' JG.' @%D E@#' @-%' *G@' D.> > -#@ ' @ DG@#' .>@' -'% @*A' -# J % $ @'*.'D.7-*@ W D*' -'%.>@' #@6 @@' *G@' D 7@' %A%*@>' .'D.- %D W *.-' E .>.*@#' $A' A>E 7% *.J>#%' *G@ J *G' D 7$%' $A' . #@' . ' -.-%* -*%'*G@' G7%$ -#<.' D #)V.%' ' MQ<aF(' A>E .#' E' G.*7>' % < ' "' E' bO'(' . . "' % 8' EE' &aa' ^aO H' G@%@ #@* %' JG DG' $@ -.6' >. @' *.' 6@-@ ' *G -'*.' %E@D ' DG7 DG' G %*. A' @'-@/@ *G@ @%% >E. * -*' -'*G %' **@' @%E@D*' %.' ' %*G@A' G@*' J *-@%%' *.' *G@' DG D*@' . ' A>E 7% -' G % @ *.-' *.' *' 7 !%*-@' .>' JG.>'*J.' @**@ %' ## @%%@#' *.'G >' @' D*-*'$.*G'.'*G@>' @TE @%% -6' J >' #> ** -' -# @-#%G E' -#' $@ @' -'*G@'% -D@ *A'.'G %' G %* -'E .@%% .-%' G@ %*' .'*G@' %' .-' *.' *G@' E.%*' . ' > %*@ ' .' *G@' . D@%' .-' JG DG' *' D>6 *7 *@%' G > ' $7*' J *G'*G@'G.E@' -# $@ @' *G* G@' J -.*' $@' 7-#- A' @ *@#' *G@ @$A' *%' E7 E.%@' %' *.' @ 7@%*' G %' B -#' -*@ @ @-D@' .-' $@G ' . ' .- D@' $ %G.E' . ' , * 7' -' +7*- # ' JG.' ? %' -' * .7$ @' % *.' *G@' E.%%@%% .-' . '%.>@' -#' E7 DG %@#' $A' 7 'G %' E @##@D@%%. ' '-#@' -#7 @-*' D.-# W *.-%' *' '* >@' JG@-'G@' J %'#@@E A' -'#@$*' *.' *G@' >E@ '* @ %7 A' 7' > #@' '%7 @-#@' .' G %' E .E@ *A' $7*' @%@ / -'6' E / *@ A' ' D@ * -' E. * .-' JG DG' G@' E D@#' .-' $.-#' -'*G@' G -#%' .' 'E@ %.-' *' *G *' * >@' -' G 6G' . D@' E.%% $ A' % @>.-*' %766@%*' *G - -%' $.*G@ < -<' J' . ' * DG.' *.' $@' #' .7*' -' $7A -6' $A' 7D* .-' %.>@' ! # ' -.> - A' .-' $@G ' .'*G@' DG7 DG' $7*' @ A' *.' E ./ #@' G >%@ ' J *G' ' > -*@- D@' -#' > #@' -' -6@>@-*' J *G'*G@' -.> - ' E- DG %@' *G *' J *G.7*' E A -6' *G@' #@$*' #7@' *G@' * @ %7 A' $@' %G.7 #' -.*' >.W @%*@#' $A' *G@' * T<6 *G@ @ ' ?G@-' 7' # @#' .- D@' %7DD@@#@#' -' #7@' D.7 %@' *.' *G@' E .<' E@ ' %' $ %G.E' -#' %' $@ .-6 -6'*.'*G@' DG7 DG' > 6G*' G /@' G@ #' *!*G.7*'# %*- G -D@'$7*' G #' @>E@%. '@.-% @- @ □ '*.' G % 6G*' .'@- .AW >@-*(-#' *G.76G' G@' > 6G*' E .$ $ A' G /@' @$*7-!'* '%@D7 @ A'$A' % >E A' E@*' .- -6'*G@' @>E@ .'*.' @> *'*G@' %> ' >.7-*' .'E A>@-*

JG DG' G # $@D.>@' #7@' % -D@' *G@' E7 DG %@' G@' E @ @ @#'*.' A'*G@' JG. @' D %@' $@ . @' G > ' $@ -6' @ #A'*.' $ -#.-'*G@' E .E@ *A' *G@' *G@ -'@- .A' *' D -#@%* -@ A' .' G %' EE D *.-' .-' *G %' E. -*' -.' -%J@' G # $@@-' @D@ /@#' -# 767%W *-@' J .*@'*.' A>E 7% ' %G % @-#' -# -'G % .E - .-' ' % -D@ @' G %* -' *.' @ 7@%*' G >'*.' -*@ D@#@' .-'$@G '.'*G %'%> '$@@-'%766@%* -6' *G *' A>E 7%' > 6G*' E@ G E% -6@*G@'> **@ ' $A'.$* - -6' '6 -*'.'*G@' -#*'G >%@ ' -# *G *' G@' -' G %' G %* -' E @*A'#.7 #'$@%*.J' *' 7E.-'*G@'.G- DG' 5%['=<' G@ %7DD@%%' .'*G % @**@ ' > A' E@ G E% G@' - @ @#' .>' ' @D@-#' JG DG' 767%* -@' J .*@' *.'g X !7 %' .-' *@ W J #%'.-' -.*G@' >**@ ' ?,'$9 E'. ' .W D.-%7 ' D' J@ @' >7DG' # %*7 $@#' $A' *G@' 7- 7 A' $@G / .7' $.*G' . ' #. *@ % ' G@ @* D%) @- * %*%$' *@'*G@' #@ *G'. ' * DG.' H-? *'[KI' * ')bH ' -# %@ *' '#@E7W * * .-' *.' *G@' @>E@ . ' *.' @ 7@%*' G *' *G@' J % 6 -%*' *G@' # %*7 $@ %' . ' @ 6 .-' %G.7 #' $@' E7*' -' . D@' 767%* -@ G #' -.*' % @-' *G@' >@>$@ % . '*G %'#@E7* *.-' $7*'*..B' #/ -W * 6@' . ' 'E @%$A*@ ' .>'9 @7>'E %% -6'*G .76G' EE.' .-' G % J A'*.' .>@' *'G.76G' *' J %' -.J' J -*@'* >@'*.'%@-# ' @**@ '$A'G >'*.' A -E **%' E @%% -6' *C@' > **@' .-' G % **@-* .-' NOH' # D*% . '*G@' @E @%% .-' . ' .- * %*% -# .*G@' %@D* @% J@ @' %%7@# *' / .7% ' > @% .>' 'a"b'*.' a"O'#7 -6' *G@' @* >@' . ' * DG.') .#' ?, 3 -' T/ ' b' M <a^H' * DG.' J % >7 #@ @# -' 767%*' a" ' -# *G@' #@D @@' . ' .-. 7% *.' A>E 7%' > %*@ ' .' *G@' . D@% ' -# @-%' . $ ## -6' E 6 -% <.>' $@ -6' @>W E .A@#' -' > * A' %@ / D@ J *G -'*G@' E D@' %' # *@# ./' ^a' -'*G@' % >@A@ ')%!' aQH' 7DW D@%% /@ @# D*% 6 -%*' .- *%*% -# .*G@ %' EW E@ @#.-' ./' ^b' Qa' -# QO' 3' a, ' -#.-@' .-' & -' ^F' a"N' JG DG' %*> A' E@ G J' @W E @%@-*' *G@' @%7 *' .'*G %' EE@ ') .# T/ ' b' aM<aF H' G@' E.-*' *' %%7@ % *G@' @T*@-*' . ' *' 767%*-@4% B-.J @#6@' '*G@' * 7@' DG W D*@' . ' A>E 7% ' DD. # -6' *.'VD >-%' ' $ **@ '<.EE.-@-*' . ' G % -*A' G %' @ 6 .7% E . @%% .-' J %' -.*G -6' $7*' 'D . B' 'G ' -W 7 *A' DD. # -6' *.' A>E .#.>% ' JG *@' #@W %D E* .-'@.-% %*%' . ' ' @J'@E*G@*%'$ %'$@G / .7 *.J #%' * DG.'J %'d'>7 #@ .7% -# -G7> - P' -#' -A' D @# *' *' ' %' *.' $@' 6 /@-'*.' *G@' - * /@' . ' V.% >7% ' G % 7- @ @-* -6' E@ %@D7W * .-' . '*G@' @-#%' . ' *.' DG.' *@' G % #@ *G' EE@ %' *.' 7%* A' *G %' DG D*@ ' -'*G@' .E - .-' . .-% -# @>.-*' *G@' /.7 $ @' >@-W * .-' . 'G >'$A' *' 767%* -@' .7*J@ 6G% -A' 7-W /.7 $ @' 7#6>@-*' .-' *G@' E *' . ' V.% >7% ' $7*' *G@ @' %' -.'@/ #@-D@' *.'%G@J'*G *' 76' * -@ G # -A' E@ %.- ' D 7 -* -D@' J *G' G >(' -# JG @' % $.*G' .- 7% -# @>.-*' @> B' %.>@' #@#7D* .-' >7%*' $@' > #@' .>' *G@' .E - .-' . 'V.% >7%' JG.'-@/@'> %%@%' G' '<?. # 6 -%*' G %* -%' %.>@' .J -D@' .-'*G@' .*G@' * #@ % %.' #7@' .-' *G@' @-#%' . ' *G@' @: 6@ *@#' D.>E >@-* A' EG %@. 6A' . '*G@' # A' ** W $7* -6' *.' A>E 7%' -' -A'D %@' 'G 6G@' -B' . ' >@ *' *G -'G@' E .$ $ A' #@%@ /@#' -#) H' .'*G@' /@ A' - *7 '*G.76G' -.*' @-* @ A' @TD7% $@' J >*G' . ' @TE @%% .-' .-' 767%* -@ %' E *' .W J #%' ' > -' 7-#.7$*@# A' ' G %* -' $A' E .W @%% .-' E .$ $ A' 7E' .' *G *' > @' -' .7*J #' EE@ -D@' %-D@ @' -#-.J' EE. -*@#*.' 'G 6G' . D@' -'*G@' E D@' .'.-@ JG.%@ G %* -*A' J %' *' *G@' $@%*' #.-$* * ' -#' JG.' JG **/.' *G@

demerits of his opponents may have been, was undoubtedly guilty of ambitious designs against the existing government, which Olympius had succeeded in defeating. St. Augustine may have pitched too highly the praises of his friend, without a full knowledge of his character, but we can hardly believe that he was aware of that serious defect in it which a historian with strong antipathies, as was the case with Zosimus, professes to point out. (Baronius, *Ann. Eccl.* vol. v. A.D. 408, p. 316–323; Tillemont, *Mém.* vol. 13, 174, 175; Gibbon, chap. xxx. xxxi.; *Dict. of G. and R. Biog.* vol. iii. p. 913.) [H. W. P.]

OLYMPIUS (11), addressed by Firmus (*Ep.* 27, in *Pat. Gr.* lxxvii.). [C. H.]

OLYMPIUS (12), the name of various persons addressed by Isidore of Pelusium; a count (lib. i. epp. 377, 378), a deacon (ii. 24), a presbyter and scholasticus (iv. 205), a presbyter (v. 105); others (v. 387, 477). [C. H.]

OLYMPIUS (13) I., bishop of Constantia, capital of the island of Cyprus, who took part in the "Robbers' Synod" in A.D. 449 (Labbe, iv. 117). He was one of the fifty-eight bishops, chiefly metropolitans, to whom in A.D. 457 the emperor Leo addressed his circular letter relative to the decrees of Chalcedon and the troubles caused in Egypt by Timothy Aelurus. (*Ib.* 891.) [E. V.]

OLYMPIUS (14) II. (OLYMPIANUS), archbishop of Constantia in Cyprus, in the reign of Justinian. Through the influence of the empress Theodora, who was a Cypriote, he obtained the emperor's leave to enforce the decrees of Chalcedon in his diocese. He also completed what his predecessor Artemion had begun, the ecclesiastical freedom of Cyprus from the patriarchate of Antioch (Étienne de Lusignan, *Descr. de l'Isle de Cypr.* p. 59; Le Quien, *Or. Chr.* ii. 1048). [C. H.]

OLYMPIUS (15), bishop of Theodosiopolis and Evaza, was present at the council of Chalcedon, A.D. 451, and signed the decrees. When Bassianus was tried by the council for intruding into the see of Ephesus [BASSIANUS], Olympius was called upon to explain his own part in the transaction, and shewed that he had gone to take his share in what was to be a canonical action, and was then forced by popular tumult into the enthronization of Bassianus. The council appears to have acquitted him of blame. (Mansi, *Conc.* vi. vii. per Conc. Chalc., Actio xi.; Binius, *Conc.* ii. pt. i. 127 sq.; Le Quien, *Or. Chr.* ii. 981; Fleury, *H. E.* xxviii. 26; Tillemont, *Hist. Eccl.* xv. 460 sq., ed. 1732.) [J. G.]

OLYMPIUS (16), a deacon of the church of Antioch, by whom, together with Marianus, a presbyter of the same church, Maximus of Antioch had written to Leo the Great, and by whom he sent his reply, dated June 10th, 453. (Leon. Magn. *Ep.* 119 [92].) [E. V.]

OLYMPIUS (17), a messenger from Anatolius of Constantinople to Leo the Great. (Leonis *Epp.* clv. cap. 1. clviii.) [C. G.]

OLYMPIUS (18), bishop of Scythopolis in Palestine, from A.D. 452 to 466. He was succeeded by Cosmas. (Cotelerius, *Monum. Graec. Eccles.* t. ii. num. 103, p. 286; Le Quien, *Or. Christ.* iii. 689.) [G. T. S.]

OLYMPIUS (19), an Arian who died suddenly in the public baths of the empress Helena, at Constantinople, in the year 498. He is said by several writers to have been struck by an angel when blaspheming the orthodox doctrine of the Trinity. The angel destroyed him by fire or boiling water, though he was in the cold bath at the time. The emperor Anastasius ordered a picture of the miracle to be painted. John of Damascus in Orat. 3, *de Imag.* tells the story out of Theod. Lect. lib. iv. (Cf. Victor Tunnun. *Chronic.* A.D. 498; Ceill. xi. 103.) [G. T. S.]

OLYMPIUS (20), exarch of Ravenna, sent by the Emperor Constans, c. 649, to enforce acceptance of the Type in Italy. For his dealings with pope Martin I., see MARTINUS (3), vol. iii. 854. He died c. 652, in an expedition to Sicily against the Saracens, of a pestilence that ravaged his army (*Lib. Pont. Vita Martini*, in Migne, *Patr. Lat.* cxxviii. 739). [F. D.]

OLYMPIUS (21), a guard sent by the emperor Constantinus IV. to arrest pope Martin for his rejection of the Type. He is said to have attempted the assassination of the pope. His conduct on this occasion is, however, involved in much obscurity. [CONSTANTINUS IV.; MARTINUS (3) in t. iii. p. 854.] [G. T. S.]

OMAR, the second of the caliphs and one of the numerous fathers-in-law of Mahomet. He was one of Mahomet's three chief companions, upon whom the government and organization of his followers devolved on the death of the Prophet. He was forty-five years old when that event occurred A.D. 632. He succeeded to the caliphate in August 634. It does not fall within the range of this dictionary to trace his career as head of the new movement. This has been amply and clearly done in Muir's *Annals of the Early Caliphate*. We can only note his attitude towards Christianity. Under the rule of Omar, Syria, Palestine and Egypt fell into Mahometan hands. [COPTIC CHURCH.] Jerusalem was besieged for two years, and only succumbed when Sophronius, the patriarch, intervened and agreed to surrender the city if Omar himself would come in person to receive its capitulation. No caliph had hitherto stirred beyond the boundaries of Arabia, but Omar did not care about precedents when a useful object was to be attained. He at once set out for Jerusalem, received its formal surrender, and was shewn over the celebrated sights and holy places by the patriarch himself. He proved himself a very tolerant conqueror, imposing only a light tribute upon the Christians, and in some cases even endowing Christian institutions and praying in Christian churches, as at Bethlehem in the church of the Nativity. While visiting the holy places of Jerusalem the patriarch is said to have shewn Omar a stone venerated as Jacob's pillar. It was covered with filth and clay; so the caliph with a humility which always characterized him, at once applied himself to clean the sacred spot with his own hands, and laid there the foundations of the mosque of

Omar which still exists. Humility indeed and toleration for Jews and Christians were marked features of his character. He hated all kinds of display. On one occasion he was making a journey into Palestine, and was entering a Christian settlement near the head of the gulf of Acaba. He knew the people would be rushing in crowds to see him, so he changed places with his camel driver, and when the crowds came demanding where the caliph was, he simply replied, "He is before you," whereupon they rushed on, thinking he was in advance. Meanwhile, Omar had time quietly to reach the Christian bishop's house, where he tarried during the heat of the day. He had torn his coat on the journey, and he gave it to the bishop to have it repaired. The bishop not only mended the rent, but prepared a new coat as a present, which, however, Omar refused, preferring his old garment. He was an enemy of all kinds of luxury, ostentation and vice among the Mahometans, and strove to carry out rigorously the discipline and precepts of the Prophet. The conquest of Antioch and Damascus was a great trial for Mahometan discipline. Wine was a great temptation to the true believers. At Damascus an immense number were accused of drinking it. So large was the number that the governor became alarmed and consulted Omar as to his course of conduct. His stern reply was this, "Gather an assembly and bring them forth. Then ask, Is wine lawful or is it forbidden? If they say forbidden, lay eighty stripes on each. If they say it is lawful, behead them every one." Three great Mahometan arrangements are ascribed to Omar. (1) He arranged and committed to writing the Coran which was previously preserved by oral tradition merely. (2) He established the Mahometan era of the Hegira or Flight of Mahomet, beginning with the new moon of the first month in the year of the prophet's flight from Mecca. (3.) To him is also ascribed the code called the "Ordinance of Omar" which to this day is the formal law regulating the condition of Jews and Christians in Mahometan lands. Muir thinks that Omar was not its author, as he was too tolerant and too friendly to Christians to have issued it. The emperor Heraclius and Omar had some kindly and courteous communications notwithstanding their frequent wars. [HERACLIUS.] Theophanes (*Chronographia*) gives us some information about Omar. Muir's book is the best modern authority. Gibbon, in his fifty-first chapter gives a good account of Omar and the conquest of Jerusalem. [G. T. S.]

OMER, ST. [AUDOMARUS.]

OMMATIUS (1), senior, a man of rank in Auvergne, whose daughter Iberia was the wife of Ruricius the elder, bishop of Limoges. Sidonius mentions him in his epithalamium to Ruricius and Iberia (carm. 10, 11), and addresses to him carm. 17, which is an invitation to a family birth-day fête. Through Iberia he was the grandfather of OMMATIUS (2), bishop of Tours. [C. H.]

OMMATIUS (2) (OMMACIUS, OMACIUS), junior, grandson of the preceding, son of Ruricius and Iberia, addressed and mentioned by Ruricius (lib. i. ep. 18; ii. 27, 56, and notes, *Pat. Lat.* lviii). He is regarded as the Ommatius described by Gregory of Tours as the 12th bishop of Tours, a man of senatorial family in Auvergne, and of large estates, which he bequeathed to the churches of those towns where they were situated. At Tours he heightened the church of SS. Gervasius and Protasius, beneath and adjoining the walls, and commenced, but did not live to complete, the basilica of St. Mary beneath the wall. He died after an episcopate of either three or four years and five months, and was buried in the basilica of St. Martin at Tours. The *Gall. Chr.* gives him the alternative name of Martius, and from the *Chronicle of Tours* puts his accession to the see in 521 (Greg. Tur. *H. F.* iii. 17, x. 31; Bouquet, ii. 387 note; *Gall. Chr.* xiv. 17). [C. H.]

OMOLINGC, OMULUNG. [HOMOLUNCH.]

OMOTARIUS, bishop of Laon late in the seventh century (*Gall. Chr.* ix. 512). [C. H.]

ONASUS, of Segesta, an opponent of Jerome in Rome (anno 384). He had taken some of Jerome's satirical descriptions as personal to himself. Jerome writes a jeering and unseemly letter about him to Marcella (*Ep.* 40, ed. Vall.), playing upon his name as derived from ὄνος or from Nasus. [W. H. F.]

ONCHU (ONCHON, ONCHUO), Mac-in-Eccis (son of the poet), poet in Connaught in the middle of the 6th century, embraced the Christian faith and settled at Clonmore, co. Carlow or Wexford; he set himself to gather relics of all the Irish saints into one shrine. His feast is Feb. 8, where Colgan (*Acta SS.* 276–7) and O'Hanlon (*Ir. SS.* ii. 402 sq.) have memoirs. [J. G.]

ONESICRATIA, a lady, a correspondent of Chrysostom's, to whom he wrote, from Cucusus, a letter of consolation on the death of her daughter, which had speedily followed some previous bereavement. (Chrys. *Ep.* 192.) [E. V.]

ONESIMUS (1), bishop of Ephesus, sent by the Ephesian church to meet Ignatius at Smyrna on his way to Rome. (Ignat. *ad Eph.* 2; see also Euseb. iii. 35.) [G. S.]

ONESIMUS (2), TITUS FLAVIUS, reputed husband of Flavia Domitilla, daughter of Clement the martyr, and grandniece of Domitian. The name of Tit. Flav. Onesimus appears on two inscriptions in Gruter (*Corp. Ins.* pp. cexlv. and cclii.), one being a monument erected by him to his wife. The whole question about the Domitillas is in a state of confusion which these inscriptions increase since tradition represents the younger Domitilla as living a virgin. [G. T. S.]

ONESIMUS (3) a correspondent of MELITO of Sardis. See Vol. III. p. 896 a [G. S.]

ONESIMUS (4), ST., bishop of Soissons, said to have destroyed the remains of idolatry in that region (*Gall. Chr.* ix. 334). The Bollandists (*Acta SS.* 13 Mai. iii. 204) give a *Vita* of him with notes by Henschen, who assigns him to the year c. 360. [C. H.]

ONESIMUS (5), bishop of Nicomedia in Bithynia in latter part of the 4th century. (Le Quien, *Or. Christ.* i. 587; Philostorg. *H. E.* i. v.) [G. T. S.]

ONESIMUS (6), one of those who at the Council of the Oak bore testimony against Chrysostom or urged the council to come to a speedy decision. (Phot. lix. p. 60.) [E. V.]

ONESIMUS (7), the name of two persons addressed by Nilus; a monk (lib. ii. ep. 84), a primate (ii. 177). [C. H.]

ONESIPHORUS, bishop of Iconium about A.D. 450. He was present at the general council of Chalcedon, and also at the Robber-synod of Ephesus, 449. He declared at Chalcedon that he had opposed the proceedings of Dioscorus at Ephesus. (Hefele's *Councils*,—Clark's translation, iii. 254, 314; Mansi, vi. 827.) [G. T. S.]

ONIAS, a pupil (under a fancy name, and not otherwise known) of Alcuin (*Epp.* 124, 183, ed. Frob.), who addresses him as a sacerdos c. A.D. 800 (*Epp.* 230, 231, 227, 228); he is also one of those to whom Alcuin addressed his work on *Ecclesiastes*, A.D. 802. [CANDIDUS (16).] (Alcuin, *Opp.* i. 148, 292, 410, in *Pat. Lat.* t. c.) [R. J. K.]

ONOEL. [HEBDOMAS, Vol. II. 850, *b*.]

ONUPHRIUS (1) (ONOFRIO, HONOFRIO), June 12, an Egyptian solitary, who left the monks of the Thebaid, with whom he had been brought up, for the remoter solitude of a spot named Calidonna. Here he lived in a cave for seventy years, cheered by the annual visits of a holy man, when the anchoret Paphnutius in his journeyings discovered him, having more the appearance of a wild beast than of a man. As Onuphrius was narrating the story of his life an extreme pallor was observed to spread over his face, and he intimated that his end was near and that his visitor would bury him; then blessing Paphnutius and committing his spirit to God he expired. Paphnutius wrapped the body in a portion of his own cloak and laid it in a crevice of the rock. (Rosweyd, *Vit. Pat.* p. 99; Boll. *Acta SS.* 12 Jun. ii. 527; Tillem. x. 49, 723.) Mrs. Jameson (*Legend. Art*, ii. 280) describes a picture in the Louvre of which Onuphrius is the subject. [R. J. K.]

ONUPHRIUS (2) (HONOPHRIUS), a solitary of Emesa in Phoenicia, by whose prayers Leucippe, the wife of Clitophon, is said to have been relieved of her barrenness upon her forsaking paganism, and to have become the mother of St. Galacteon. (Rosweyd, *Vit. Pat.* p. 99; Surius, *De Prob. SS. Hist.* iv. 158.) [R. J. K.]

OPHELIUS (1), a grammaticus addressed by Isidore of Pelusium (lib. i. *Epp.* 11, 86, ii. 42, 55, 119, 255, 273, iii. 31, 70, 92, 93, 94, iv. 105, 162, 200); (2) a scholasticus (ii. 154, 201). [C. H.]

OPHELLUS. [OPELLUS.]

OPHIANITAE, heretics, in the list of Sophronius (Mansi, xi. 850 D). In Hardouin's version they appear as Ἀφονῖται and Aphonitae (Hard. iii. 1291 A). [C. H.]

OPHITES [Ὀφιανοί, Clem. Alex., Orig.; Ὀφῖται, Hippol., Epiph.] Among the peculiarities of several of the Gnostic sects of the 2nd century, there was one which was felt by members of the church as most striking and most offensive, namely, that the symbol of the serpent, which to Christians generally represented the source of all evil and the enemy of the human race, was by these heretics held in reverence and honour. Accordingly, though "Gnostics" was the title which these people claimed for themselves (Hippol. *Ref.* v. 1, 11), the Catholics called them Ophites, or else, in places where it was the Hebrew word for serpent, Nahash, which appeared in their mythologies, NAASSENES; and ultimately some of themselves took pride in those titles. It is so natural to regard as most fundamental that characteristic which gives the name to a sect, that it is useful to remember that this name Ophite seems to have been at first imposed from without, and that the characteristic from which it is derived was common to many of the Gnostic sects, and in most of them was not entitled to be counted their most prominent feature.

The honour paid to the serpent in these sects may be traced to a twofold origin. Gnostic speculation busied itself much with the problem of the origin of evil, and the favourite solution was that evil was inherent in matter. It followed that the God of the Jews to whom the Old Testament ascribes the creation of matter had therein done a bad work, and therefore that he could not be identical with the Supreme Good God. When the Old Testament went on to relate how the serpent had offered to teach our first parents knowledge and to make them wise, and how the Creator God had cursed them for embracing this offer, it was a consistent theory to maintain, that in this the serpent had shewn himself to be the friend of the human race, and the Creator its enemy. We seem thus to have a sufficient account of the use of the serpent as an emblem of wisdom, and of the honour paid it by those who held it to be a point of duty to run counter to the God of the Jews. But in truth veneration of the serpent appears to be of earlier date than opposition to Judaism. We cannot pretend to trace the history of the totems or animal symbols which different tribes regarded as peculiarly their own: but there is sufficient evidence that in the countries where Gnosticism most flourished, a heathen use of the serpent emblem had previously existed. Sanchoniathon, quoted by Eusebius, in a chapter containing several notices of ancient serpent worship (*Praep. Evan.* i. 10), tells of the honour paid the serpent by the Phoenicians. They admired the quickness of its motions though destitute of the instruments of locomotion employed by other animals. They observed how, by casting its skin it renewed its youth, and they not only ascribed to it great length and tenacity of life, but even fancied that except by violence from without it would never die. A religious use of the serpent emblem was common to the Phoenicians with the Egyptians. We may indeed identify the names of the Phoenician Taaut and the Egyptian divinity Thoth, both of which are connected with serpent worship. The Egyptians are said by the same authority to have derived from the Phoenicians the name agathodaemon,

*G@ @' %' -.-@'.*G@ ' -'*G %' $'>.*G@ 'G@ -6' G>'D @#'.7*' .'-.*' @' # $.*G'. ' $./@' *G@@' %' *G@' *G@'. ' ' *G@' G %*>' -' -#'*G@ %.-'.'>-' ?G@-'*G@' G@ /@-A'E.J@ %'> W /@ @#' *' *G$'/.D@' # $.*G'*.'D ' '*G@ ' **@-*.-'@TD >@#'d' @*'7%'> B@'>-' *@'.7' > 6@e' G@-'*G@'%T'E.J@ %' .>@#' '6 6 -*D' > -'*G@'>.*G@ ' .EG 'G /-6'6 /@-' %% %* -D@'*.' *G@'#@% 6-'-'. #@'*G *'$A'*G %'>@ -%'%G@'>6G*' @D./@'*G@' 6G*< 7 #' .>' # $.*G' I.' *G@' >-' JG.>'*G@'%T'E.J@ %'G #'.>@#' A' 7-$@'*.' %@' *%@ ' J *G-6' B@' 'J.>' 7-*'*G@A' $.76G*' *'*.'*G@ ' *G@ ' JG.' $@ *G@#' -*.' *' *G@' $@ *G' . ' @' -# %.' @>E*@#' G>%@ ' .'G %' E.J@ ' 7*' *G@' >-'G /-6'-.J' G.76G*' -# .-D@E*.-') .7%' -# -*GA>@% %#' .*GJ *G'6 /@'*G-B%'*.'*G@' I %*9 -'# %@6 # -6'*G.%@JG.'G #>#@'G> *'*G %' # $.*G'$@-6' @ .7%'E --@#'*.' #@%E.'*G@'>-'$A'>@ -%.''J.>-'-#' .>@#' /@'.'JG.%@'$@ 7*A'*G@'%T'E.J@ %'$@-6'@- W >.7@#6@-@ *@#' %.-%' .>' G@'-'-> @A'*G@' -6@%' G@-' .EG '#@/ %@# $A'>@-%'.'*G@' %@ E@-*'*.'%@#7D@' /@ -# # >'*.'*-%@ @%%' *G@'E @D@E*' .' # $.*G(-# /@' DD@E*-6' *G@ #/D@'.'.-@' JG.'%@@>@#' '.-'.'.#' E@ %7 #@# # >' $.'*.'@*.''*G@' .$ ##@-' * @@' -# JG@-'*G@A' *@'*G@A'6 -@#'B-.JW @#6@'.'*G@'E.J@'JG DG'$'./@' -# @W /.*@#'.>'*G.%@'JG.'G #>#@'*G@>' G@ @W 7E.-' # $.*G'D %*# >'-# /@'.7*'.' # %@($7*'*G@'>.*G@'G #%@D @*A'@>E*@#' *G@>'.''*G@' 6G*<7#'-'.#@''*G*'*>6G*' -.*%G @'*G@'D7%@'.' @E.DG' .'*G@A'J@@' D %*#.J-' -*.'*G %' J %' %.'*G@'%@ W E@-*'JG.'G #'$@@-'#@*@D*@#' -'J.B-6'6 -%*' G$' *G@ ' @'$.76G*'*G@' -6@%'G@@'7-#@' G$'E.J@ ' -# G>%@ '6@-@ *@#' %T'%.-%' ' D.7-*@E *' .'*G@' @$#.>#.' JG DG' G %' *G@' J %' >@>$@ ' G@%@'%@/@-'#@>.-%' J A%'.EE.%@' -# *GJ *'*G@'G7> -' D@'.-' JG.%@' DD.7-*'*G@' '*G@'J %'D %*#.J- # >' -# /@' *' %*'G #'$D@%'JG DG'.-'*G@' '$@D >@'#7' -# 6.%%(-#'*G@ '%E *%' J@ @' %.' -67#'$@D 7%@'*G@A'G #'.%*' *$7*' *G@'$@ *G'.'*G %'.J@'J. #'JG DG'*G@ '>B@' G #$@ *G@#' -*.'*G@>(' 7-*' 7-B.%'*B-6' E *A'.-'*G@>'6 /@'*G@>'$ DB'*G@' %J@@*.#.7' .'*G@ 6G*< 7 #'*G .76G'JG DG'*G@A'J.B@'*.' B-.J@#6@' .'*G@>%@ /@%(-# B-@J' *G *'*G@A'J@ @' -B@#' G@' %*. A'E .D@@#%'*.'6 /@ ' /@ %.-'.' #' @%* >@-*'@ %*. A' -'JG DG' # $.*G'%@E @%@-*@#' % >B-6'%@ @%'. ' @ .*%*.'.$*-'@TD-%/@' #. *.-'.'G >%@ ' -#*.' /@-6@'G>%@ '.-'*G.%@'JG.' @7%@#'*.' E A' *'J G@'G@' %D./>*@ D*@#'$A' 7-B.%' JG.'%* /@%'*.'@- 6G*@-'>-B-#' %*.'*G@ @T%*@-D@'.'G 6G@'E**J@%'>.@'#@%@/-6'.' #. *.-' -'E *D7 '*G@'E .EG@*%'JG.') %@TE -@#' .' 'E' b"H'J@ @@ DG'*G@'.6 -'.' .-@'.'*G@' @$#.>#'*G@6. D*.-'.'JG.>' J %'*G@ '>-'*G@>@'J@ @'-@/@*G@@%%'-%E @#$A'.EG '*.'>B@' 6>@-* A'@/@ *.-% $.7*'*G@'I %*' -' -# $.7*' G %*' $./@' JG.%@ #@%D@-*' %.'%G@'D 7%@#*.'$@'E @# D*@# -#'G@ @'J@'D.>@'*.'*G@'/@ %.-'6 /@-'.' @J' @%* >@-*'G %*. A' -' *G %' %@ E.J@ '*.'>'*G@'/@ %.-'6 /@-'.' @J' 6 -%*#. *A' .>'>@ @' *G@'G.%* *A'%G@J-'*.'*G@' .# .'*G@'&@J%'JG.' %' @E @%@-*@#' %' '>T*7 @' .6 -D@' -# 6-.-D@'J 6-6'J '6 6-%*#. *A' .>'>@ @' ./@'.'%@ <@T * *.-'A@*'D.-%* -*A'*GJ *@#' -# ./@ D.>@'$A'*G@'%B '.'%7E@ .'B-.J`

%G.7#$@'%@-*'#.J-'*.'G@ ' %% %* -D@' .EG ' EE 2@#.'*G@'D.>-6' *E' --.7-D@#G$' #/@-*'$A'&.G-'E @E @#'*G@'$E*%>' *@<(' E@-* -D@'-#$A'>@ -%'.'G@'%.-' # $.*G' 6.*@#A'J.>-'*.' @D@/@'*G@' ----D *.7' .>' G %*' -'. #@'*G *'JG@-'G@'D >@*G@@' >6G*'$@' E7@' -#D@ -'/@%%@'*.' @D@/@ G>'-'>@A'&@%7%'JG.'$@-6'$.-'.''/6-' $A'#/-@'E.J@ 'J %J %@ 'E7@' -#>.@' 6G*@.7%'*G -' -A'.*G@' >-' G %*'*G@-' #@%D@-#@#*G .76G'*G@'%@/@-'G@ /@-%'*B-6'*G@' .>'.''*G@'%.-%'.'@ DG' %' G@'D >@'#.J-' -# #@E /-6'@ DG'.'G %*'D >@'*G@' 6G*< 7 #' 7%G@#*.'G>'-#JG@-'G@'D >@' -*.'*G %'J. #'G@' JG@ @%.@/@' G %*'D >@'*G@' 6G*< 7 #' 7%G@#*.'G>'-#JG@-'G@'D >@' -*.'*G %'J. #'G@' %*7-*@#'G>%@ 'J *G'G %'%%*@' .EG ' -# *G@A' @ @%G@#'.-@' -.*G@' %' $ #@6..>' -# $ #@' -#*G@'*J.'7-*@#'#@%D@-#@#' -*.' &@%7%' JG.'*G7%'$@D >@'&@%7%' G %*' G@-'G@'$@6 -'*.'J.B'> D@%'-#*.' --.7-D@'*G@'7-B-.J-' I *G@ ' -#*.'#@D @'G>%@'>- @%*A'*G@' %.-'.'*G@'I %*9 -' G@-' #$.*G' -#*G@' .*G@'E -D@%'.'*G@' @$#.>#'$@-6' -6A' %.76G*'.'G /@'&@%7%'D 7D @#'$7*' G %*' -#' .EG '#@-.'%G@' @'G %'E %%.-'G /-6'J *G W # J-'*G@>%@ /@%' -*.'*G@' -D. 7E*$@' @.-' 7*' G %*' -#' @ %7 #@# # >' $.'*.'@*.''*G@' .$ ##@-' * @@' -# JG@-'*G@A' *@'*G@A'6 -@#'B-.JW @#6@'.''*G@'E.J@ ' JG DG' $' ./@' ' -#' @W /.*@#' .>'*G.%@'JG.'G #>#@'*G@>' G@ @W 7E.-' # $.*G' D %*' #>

@#6@' ? @' G /@' @ #A' @> B@# *G *' *G@'
@> - -@' ** $7*@%' $ $@#'*.'*G@' . A' E *'
-# D *@' *G *' @@B' J %' -.*' *G@' - * /@' -<
! 6@'*'. ' *G@' >@ ' . ' *G % %A%*@> ' -#
G ' D.-D 7% .-' %' D.- >@#' $A' *G@' $%@-D@
. ' @ @> @-*%' #@ /@# .>' @@B' EG .%.EG D'
%A%*@>%' .' -%* -D@' J@' D.>E @' *G %'
%A%*@>'J *G' *G *' .' @ * - %' J@' # %D./@ ' *'
.-D@'%.' >7DG' 6 @@>@-*' ' @ *7 @%' %
*.' %%7 @' %' .' *G@' %-$%* -* ' #@-**A' .' *G@'
.7-# * .-'. ' *G@'*J.'%A%*@>%($ *' *G@' @-<
* - -' %A%*@>' D.-* -% %@/@ ' *G -6% #@ /@#
.>' @@B' EG .%.EGA' JG@ @ % *G *' JG DG' J@'
G /@' 3 -. 3' D -' *>' @TE -@# .>' E7 @ A'
@-* '%.7 D@%' $ ' @' @-** @#*G@ @ . @' *.'
@6 #' *G@' **@ ' %' @E @%@-* -6' *G@' >. @'. 6 W
- . >' G@' @E. *@'. '*G % %A%*@>' %'D @ A'
D 7 -*@#' J *G' *G@' @J' @%* >@-*' @ -.@' G@'
#.E*%' EG %@' .>' *G@' E %* @' *.' *G@' . -W
*G -%!' $@' B-. J %'

YT

*G .76G' G %' #. > - .7%' @ G E%' *G@' %@D @*' J .7 #' G /@' $@@-' > . @' @ .7%H(67 #@#' ' *' J@ @' -.*' *G .*' -' ## * .-'.*.' *G@' 7%@' . ' *G@' . >7 ' *' %@@>% *.' G @' $@@-' -@D@%% A' *.' E .#7D@' *' @ DG' 6 *@' 'D@ * -'%A>$. ' G@%@ J .7 #'. - A' $@' -'*G@' E.%%@%% .-'. ' *G@' - * *@#' -# J@' > A' > 6 -@ *G *' *G@A' J@ @' $>< @# J *G' *G@>' ? @' > A'-.*@' 'E. -*' . 'JG DG' 6@-'#.@% - .*' %@@>'*.'G @' $@@-'G >%@ ' J @'- > @ A'*G *' G@' 6 @%' *G@' . >7 @' -' *G@' -/@ %@' . #@ (' %*' *G@' . >7 '*.' $@' 7%@#' $A' '%.7 ' JG DG' G %' E %%@#' *G .76G' *G@' G 6G@%*' G@ /@-' -# #@% @%*.' @-*@ ' *G@' 6#. #(' -@T*' *G@' . >7 ' *.' $@' 7%@#' -'. #@ '*.' 6 -' #> %% .-'*.' *G@' G 6G@%*' G@ /@-' -# %.' .-' -6@-' %.' 6 /@%' '#@%D E* .-'. ' -' EG *@' # 6 >' JG DG' @ %7% B@ J %@' G # >@*' J *G ' D.-% %* -6' . ' -' .7*@ ' D D @' - >@# @/ *G -'#@-.* -6' *G@' %.7 '. ' *G -6%' J *G' *@-' -*@ - ' D D @%' / .7% A' D. .7 @#' *G@' # 6 >' D.-* - -6' %.' *G@' 67 @%' -#' - >@% . '*G@' %@/@-'#@>.-%' 9 **@ '5' - '3 '<"<-' . 4 # 'E' QQ^(E *@' ^' H' **@ > E*%* *.' @W E .#7D@' *G@' 67 @' .>' 6@-4%#@%D E* .-'$7*' -' * 7*G' 6@-' G %-.*' 6 /@-' 7%' E *D7 %' @-.76G' *.'@- $@' 7%' *.' > B@' '@%*. * .-' J *G' D.- #@-D@' . '@/@-' *.' @- $@' -% *.' 7-#@ %* -#' JG *' J %' -*@-#@#' *.' $@' @E @%@-*@#' -' ' E .$ $ *A' *G@' E D*7 @' J %' -.*' -*@-#@#' *.' @TE -' . ' 7%* *@' -A*G -6' $7*' > @ @ A' J %' %7EE.%@#' *.'E.%%@%% .>@' > 6 D '/ *7@' 6@-' - >@%' 7EG *@%' %' *G@' -* .#7D@' . '*G@'#.DW * -@' . '*G@' %@D*' JG DG' G@ #@%D $@%' JG@-D@' $ ' > A' D.- @D*7 @' _%@@' ')^H]' *G *' *G@' %@D*' > A' G /@' $@@-' *G *' $ -DG' . '*G@' EG *@% JG.' @' D @#' @ * @ ?, ' 1 , ' ' - Y G@' >@*G.#' $A' JG DG' E% 7% G % **@>E*@#' *.' @D./@ '*G@' .%*' @ @' * @ * %@' . ' EE. A*7% G % $@@-'@TE G@#') . ' 'E' NMH' G %' @ * %@' EE@ %' *.' G @' D.-* -@#' ' %@D* .-' .-' *G@' EG *@%' . J -6' *G *' .-' *G@' D. * -%' J *G' JG.>' *G@A' J@ @' $ .76G*' -*.' D.--@T.-' G %*@' G %' * -%W E.%@# *G %' -# *J.' .*G@ ' %@D* .-%' $@6 - - 6'G %* @ * %@' .-' @ @% @%* J *G'*G@' EG *@%' -# > B -6' *G@' EG *@%' - *@%' -# @*G *@%' E @< G %* -' %@D*%' ? @' > A' %@*' *G % % #@ %' ' > @ @' $ 7-#@ ' -*.' JG DG' G %' @#' $A' *G@' - >@%' G@' %@D* .-' . ' EE. A*7% EE@ %' *.' G @ 6 /@-' ' D.-#@-%@#' DD.7-*' . ' *G@' >A*G. .6 D '%*. A' *. #' $A' @- @7%' -' 6 / -6' *G@' - >@' EG *@' G. J@/@ ' G@' EE@ %' *.' G /@' $ .76G*' -*.' 6 @ *@ ' E .> -@-D@' *G -' @- @7%' *G@' DG DW *@ %* D%' . '*G@' %@D*' -# D *@#' $A' *G@' J . #' *G@ ' G. - .7 '. '*G@' %@ E@-*' JG.>'*G@A'@/@-'E @ @ @#' *.' G %*' *G@ '/@-@ *-6'G >'$@D 7%@G@* 76G*' .7 ' %*' E @-*%' *G@' B-. J @#6@' .'6..#' -#'@/ ' *G@ '7%@' . '*G@' @ @ @-D@%* .'*G@' $ 2@-'%@ E@-*' -'*G@' #' -#' @J' @%* >@-*' -#' *G@ ' -*. W #7D* .-' . ' *G@' %@ E@-*' -*.' *G@ ' 7DG %* D' D@ @$ *.- G@' 6 @ *' # @ @-D@' $@*J@@-' *G@' @ @' G#' *G@' *@' -#' @ E- .-%' . 'G@ @% @%' $@ -6' -' *G@' > -' #@ /@#' .>' *G@' @D*7 @%' . ' @- @7%($7*' *' *G@' * >@ . 'J * -6' *G@' **@ 'G@' G #' G >%@ ' @ #%@/@W ' G@ @* D ' J * -6%' . ' JG DG' G@' 6 /@%' -' @T* D*' -' G %* @ * %@' -' *G %' $.. B' G@' > B@% 'D.-*@>E*7.7%' >@-*.-' . ' *G@' EG *@%' -' D.>W E -A' J *G' *G@' -*@%' -# .DG * @')/ ' Q"H % G@ @* D% JG.%@ #.D* -@%' # #' -.*' #@%@ /@' *G@' D.>E >@-*' . '%@ .7%' @TE.% * .-' . ' @ 7* * .-

$

-#' *' %' %* -6@' *G *' G@' #.@% -.*' %@@>'*.' %7%W E@D*' *G *' *G@%@' G@ @* D%' G @' -A' D.--@D* .-' J *G' *G.%@' JG.' . >' *G@' %7% @D*' . ' G %' *G' $..B' -' *G *' $..B' G@' * @ *%' . ' @D*% JG DG' E # G.-.7 '*.' *G@' %@ E@-*' 6 / -6' *.' *G@' %*' . ' *G@%@' %@D*%' *G@' - >@' %%@-@%' '* * @' JG DG' G@ B-. J %' %' #@ /@#' . >' *G@' @$ @J' - >@' . ' %@ E@-*' .%% $ A' EE. A*7%' @%* D*@#' *G@' - >@' EG *@%' *.' *G@' %@D*' #@%D $@#' $A' @- @7%' JG DG' G %' /@ A' ** @' -' D.>>.-' J *G' *G *' JG DG' G@' D %' %%@-@%' -.*G@ ' #@-* D W *.-' JG DG' EE. A*7%' @#' *.' > B@' G %' %.' $@@-' ./@ ..B@#' $A' % ' % J@' B-. J ' G %' E @/.7%' @ #@ %' DG@' *J. ' %*' %@D*.-%' .' *G@' b*G' $..B' * @ *' . '*G@' %%@-@%' -#' *G@' @ * @' -#' -.' #.7$*' 6 /@' -' DD.7-*' . ' *J.' # %* -D*' J. B%' JG DG' @' -*.' *G@' G -#%' . ' EE. A*7%' -#' JG DG' G@' %7EE.%@#' *.' @E @%@-*' *G@' .W - .-%' . ' *J.' # %* -D*' %@D*%' . ' G@ @* D%' 7*' ' D @ 7' D.>E %.-' . '*G@' *J.' %@D*.-%' %G@J%' *G *' $.*G' J. B%' >7%*' G /@' @ DG@# EE. A*7%<' .>' *G@' % >@' 7 *@ ' $.*G' G /-6' @/ #@-*' A' E .D@@#@#' .>' *G@' % >@' J. B%G.E' G@' #.DW * -@%' . '*G@' G@ @* D%' . '*G@' *J.' %@D* .-%' 6 @@' %.' D.>E @*@ A' *G *' *G@' %* *@>@-*%' . '*G@' .-@' > A' $@' 7%@#' *.' D @ '7E' .$%D7 * @%' -'*G@' %* *@W >@-*%' . '*G@' *G@ '%@/@ ' *@DG- D ' J. #%' @' .>-.-' *.' *G@' *J.' %@D* .-%' -# -' $.*G' *G@' >@ -.-' *.' @ A' .$/.7%' 7%* *.-%' @ @>W E .A@#' @. @' 6 / -6' *G@' #@* @#' E .. ' . ' *G@%@' %%@ *.-%' *' J ' $@' D.-/@-@-*' *.' %* *@' *G@' #.D* -@%' . ' @ DG' %@D*' % #@%D $@#' $A' E<' E. A*-%

G@' $..B' . '*G@' %@D*' JG DG' G@' D % %%@-@%' ' -' >@' -.*' G@ #' . ' @ %@ JG@ @' E . @%%@#' *.' D.-* -' G@ #%' . '# %D.7 %@%@ D.>>7-D *@#' $A' & >@%' *G@' . # %' $.*G@ ' *.' 9 >-@' ' /@ A' -*@ @%* -6' @ *7 @' . '*G@' $..B' %@@>%' *.< G /@ $@@-'*G@' %E@D >@-%' *'6 /@' . ' EG *@' GA>-< . .6A' G@' #.D* -@' G %' ** @' -' D.>>.-' J *G' *G@' V. . %* -' EG *@%' #@%D $@#' $A' @< - @-%' *G@' D.-* %*' . ' -%* -D@' $@*J@@-' 6G*' -# D' B-@%% -.*' $@ -6' . -D@' -% %*@#' .-' G.' J *@' ' %' -' D*' -.*' @-* '$7*' @@B' @' #.@% -#@@#' '%@ *G@' @$ @J' J. #% % -# 7 D 7' $7*')%@@' . %' ' aQb' 'b NH' *G@%@< J. #%' G # @ #A' E %%@#' -*.'*G@' D.>>.-' G@ @W * D '/.D $7 A'%.' %*.' $@D.>@' B-. J -'*.' >-A' 7- D 7 -*@#' J *G' @$ @J' @' #.@%' %G@J' ' B-. J @#6@' . '*G@' @ 6.7% >A%*@ @%' . '/ .7%' - *.-%' A@*' % *' EE@ %*.' 7%-.*' 'E@ %.- ' $7*' ' *@ A' B-. J @#6@' I. ' -%* -D@' G@< # *@% >7DG' .-' *G@' G A6 -' *@%' $7*' *G@' JG. @' %@D* .-' %@@>%*.' $@' $7*' 'D.>>@-* A' .-' 'GA>-'*.'*G@' G A6 -' **A%' JG DG' G # @-' -*.' G %' G -#%' *' >7%*' $@' @>@>$@ @#' *G *' J *G.7*' @/@' @ / -6' .>@' *G@ @' J %'.EE. W *7- *A'*.' $@D.>@' D 7 -*@#' J *G' *G@' @ 6.7%' *@%' . .7% - *.-% G@' %%@-@%'.' 6 @@# J *G'.*G@ ' EG *@%' *G *'*G@A' 6 /@'*.'*G@' %*' E -D E @' *G@' - >@%' 9 -' -#' .-'. ' 9 -' D # -6' G >' -' *G@ ' GA>-% # > %' -%*@ #'G. J@/@' . ' @* - -6' *G@' @> @' E -D E @' . ' *G@' @-*' EG *@%' *G@A' @E @%@-*@#' *G@ ' d' 9 -'e' %G %@T7 (' -#' G@-D@' .-@' . '*G@ ' GA>-% 7-%' d' I .>' *G@@' *G@ '*G .76G' *G@@' >.*G@ ' *G@' *J.' > >. * ' - >@%e' @@' *G %' %.' 7.*@#' 7-#@' # #* ' T ' ' / ' ^Q' E' QFNH' .>E @' %.' @- @7%' 'QN' `` @ 6@ -*' -'G.D'.>' GA>-<' 2 @' > 6-7>' @.- ' -D' -*@>' # D7-*' > -< @%* * -G' 9 * @>' * @>' I 7> e' *G.76G

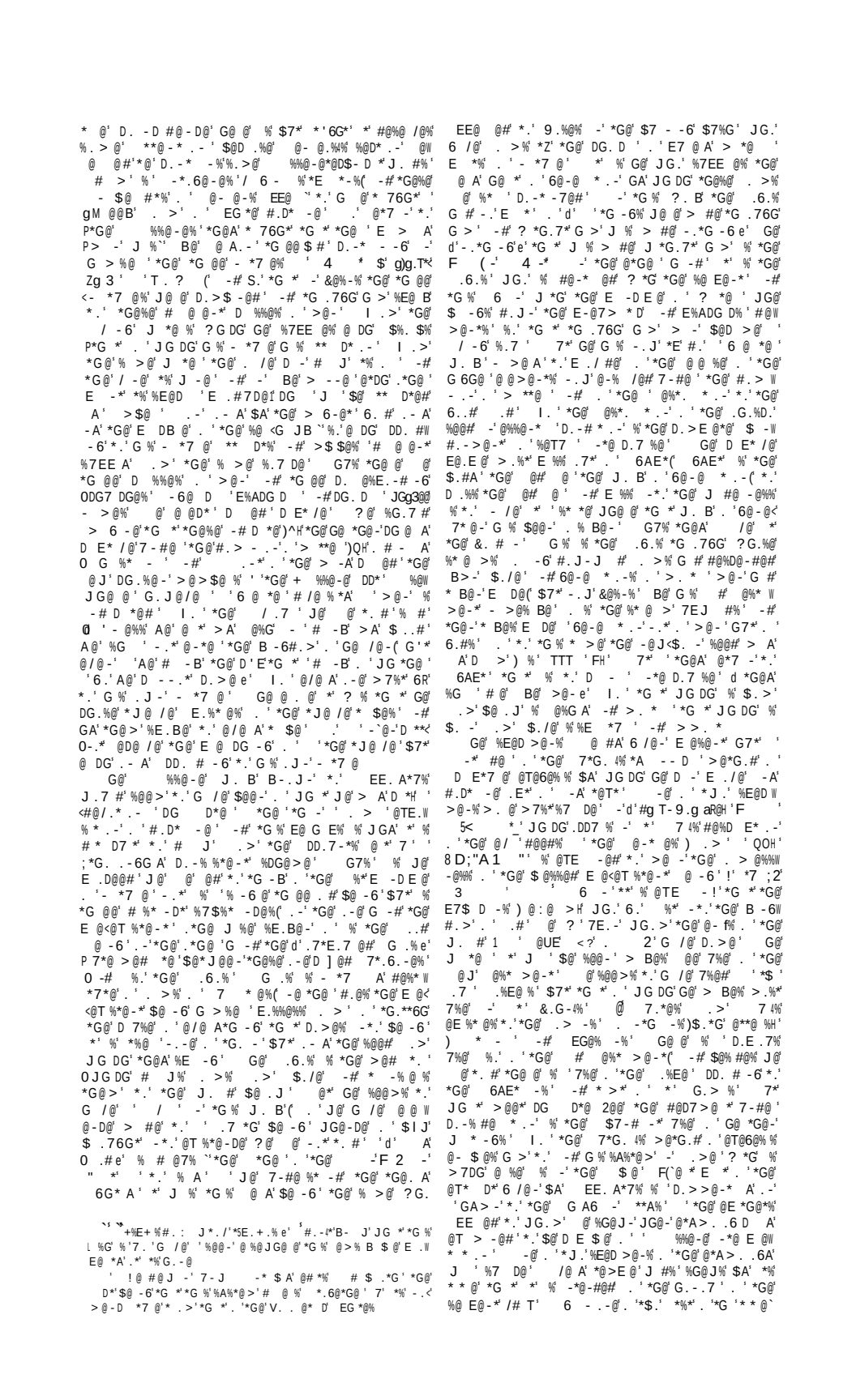

EE @#' *.' **A%' %'C3 -' @ @ J@' @' * 76G*' *.' @D.6- 2@' G > ' JG.' $ .76G*' *.' @%*')8O . Z @H ' *G@' # %. #@ A' > .* . -' *G *' E @ @#' $@ . @' G %' EE@ -6 ' .' G >' ' *G -6%' D A' J @' J /@' E2' 3 2 2' -' B@' > - -@ ' *' %' @TW E -@#' *G * ' -' *G %' GA > - ' Jg U. '#.@% - .* > @ -' ' 6. *G@ #' - . ' #5 A . %' -' > . -#' $7*' *G@ @ #@ ' J ' - .* D @' *.' $@' - . > @# . ' *G@' > A%W *@ @% JG DG' *G@%@' J . #% D. -* -' G % @T@6@% % D -' $@' E @ @#' $A' -A. -@' JG. ' G %' DG -D@#' *. ' > @@*' % . > @ . ' *G@' -% -@' #. D7 > @ - *% JG DG' -' . 7 ' . J -' # A%' @' %%7@#' . > ' * > @' $A' D 2A' E@ %. -% JG. ' -DA' *G@ > %@ @% *. ' $@' -%E @#' -# ; JG. ' @' $ @' *. ' -#' %7EE. *' . ' *G@ ' E @*@ -< '% . -% -' *@T*% . ' D E*7 @' 7%@#' J *G' 7**@ ' # %W @6 #' . ' *G@ ' D. -*@T* ' DD. # -6' *. ' . 7 ' / @ J' G@ %%@ - @' J *@ ' 7 -#@ ' D. -% #@ * . -' J %' 'E@ W %. -' . ' *G %' B -#' - . *' ' EG . %. EG D' J *@ ' - . ' *G@' . 6 - *. ' . ' *G@' EG *@' %A%*@ > ' JG DG' G@ *@ DG@%' $7*' . -@ #' 7E' -' *' -# E . 7# *. ' 6 /@ - @ J' E . . %' -#' 7%* * . -%' . ' *' . ' G % . J -'# %D. /@ A ' *G. 76G' *G@' > A*G%' . ' *G@' @ @ ' EG *@' %A%W *@ > ' @' $7*' 6G* A' *. 7DG@#' . -' *G@ @' %' %. > @ * D@' . ' -' D 7 -* -D@' J *G' *G@ > ' % . ' @TW > E @' *G@ > A*G' *G *' *G@ %*' D @ *@#' > -' A' D J -6' 7 -* ' '%E *' ? % E. 7 @#' -*. ' G > ' . > ' $. /@' -#' *G@ %@. *. A' . ' *G@' #@%D@ -*' . ' G %*' *G . 76G' *G@' %@/@ -' G@ /@ -% . -' G %' > %% . -' *. ' @ @ %@' *G@' G 6G@ ' @ @ > @ -*%' > E %. -@#' -' DG . % ? @' *7 -' -. J' *. ' *G@' %@D* . -' JG DG' * @ *%' . ' *G@' @ * @' ' *' $ #' $@@ -' B -. J -' . > ' @ > @ -*. ' @T -# ' *G *' *G@ @' J %' ' %@D*' . ' *G *' - > @' *G. 76G' G@' *@ %' - . *G - 6' %' *. ' *%' *@ - @*%' ' 3E. < A* - %' J %' D 7 -*@#' J *G' > . @' $. . B%' . ' *G@' %@D*' *G -' . - @' -@ D @#' . *' JE. # /@ - +' EE@ %' *. ' G /@' $@@ -' . ' -' %* . . 6 D ' DG D*@ ' * @ * - 6' . ' *G@' - 7@ - D@' . ' *G@' %* % 7E. -' *G@' G7 > -' D@' -# D. - - @D* - 6' / . 7% G@ *G@ - ' > A*G. 6 @%' J *G' *G@' E -@* A' E. J @ %' I . ' *G@' %* . . 6A' . ' *G@' %%@ - @' J *@ ' %@@' E ' ^"Q ' 7*' *G@ @' J % $@% #@%' ' * @ * %@' *G@' @%@ > $ -D@' . ' *G@' #. D* -@' . ' JG DG' *. ' *G *' E @/ . 7% A' #@%D $@#' % %%@ - @' J @' G /@' @ #A' A@ > B@#' DD. # -6' *. ' *G %' *G@' J . #' % . -@' $7*' # > *%' . ' ' *G @@ . #' # / % . - ' J !E' / #%' U - DG' . ' *G@%@' E *%' D. -* -%' -' *%@ ' -' . - *A' . ' E. J @ %' G@' %*' %' E@ @D*' 6. . #- @%%' . - $@6. *< *@ - ' # -c' ?J F * *G@' %@D. -#' %' 3 , ' 3 ? (' *G@' *G @' A%. . *# ' ' +. /' -*@ W > @# *@' $@*J @@ -' A @' -#' *G@' *G@ ' % *%' *G@' . - '*G@' ? . # *G@' @ E@ -*' @/@ ' *7 - -6 ' - J' *. ' *G@' > . / $ @' *G@ ' - . J' *. ' *G@' > . / - 6' A @' # J -6' E. J @ %' . > ' *G@' %*' $A' > @ -%' . ' JG DG' A @' -' *%@ '# @%* *7*@' . ' E . E@ * @%' . ' . ' . > ' %' %G . -@#' DD. # -6' *. ' *G@' #@ %' @D@ / @#' . > ' *G@' *G@ ' G@%@' G@ # J %' -'%. > @' -@ $ @' > - - @ ' 7%*' %' *G@' / .7% D. .7 %' E %%@#' -*. ' *G@' %G@@E' . > ' *G@' .#%' JG DG' & D. $' %@*' 7E' . ' *G@ ' %' ' E -*@ ' * -% @ %' . > %*. ' G %' D -/ % J *G. 7*' #@* D - 6' 7 6G*' . > ' G %' > . #@ ' ? G@ -' *G@ - ' *G@ - ' *G@' C / . 7 ' % A%' d .7 ' I *G@ ' JG DG' %' -' G@ /@ - e' G@' > @ -%' *G *' G@ /@ - A' *G@ ' *G@' %*' E -D E @' . > ' JG DG' *G@' . > % G /@' $@@ -' #@ /@#($7*' JG@ -' G@ % A%' d ' A. 7 ' *G@ ' J #' ' > 7 #@ @ ' . > ' *G@' $@6 - - -6 e' G@' > @ -%' *G@' 7 @ ' -#' > @ ' . ' A @ ' JG. ' * B -6' *G@' . > %' * -% > **@#' $A' *G@' . -' J. B%' 6@ - @W * . -' G@ @ ' ' J. B' JG DG' %' #@%* 7D* . -' -#

%' ' ' ' ' '& ' ' () * ' ' ' ' ' *G@ ') ' ,-. ') @@ ' ' / @ ' 1 ' 2 ' (U3, ' ,456

#@ *G ' I . ' *G@' @#@ > E* . -' . ' *G %' J . #' $@ . J ' G %*' J %' > #@' *. ' #@%D@ -#' -' *G@' # A%' . @ . #' . > ' *G@' @6 . -' . ' *G@' 7 - $@6. **@ - ' ' > -' G > W %@ ' *G @@ . #' G / -6' -' G > %@ ' E. J @ %' . > ' *G@ < *G @@ E *%' . ' *G@' J . #' d' . ' -' > ' *G@' JG. @ < @ . > ' J %' E @ %@#' *. ' # J @ ' $. # A e' -#' > ' J %' *G@' JG. @' .#G@ #' %' > %% . -' %' -' . #@ ' *G *' *G. %@' @ @ > @ - *%' JG DG' #@%D@ - #@#' .*-' $. / @' > A' $A' G >' $@' @ - $ @#' *.' @*7 - ' JG @' *G. %@' @ @ > @ - *%' JG DG' E . **@#' 6 -%*' *G@' G 6G@ ' . - @%' %G ' $@' %@E *@#' -#' @ *' . ' E7 - %G > @E *< G7%' *G@ - ' JG@ - ' *' %' % # d' *G@' . -' . ' 9 -' D > @ - . *' *. ' #@%* . A' *G@' J . #' $7*' *G *' *GD' J . #' *G . 76G' > ' > 6G*' $@' % / @# e' $A' d' *G@ < J . #e' %' > @ -*' *G@' *J . ' %7E@ . ' E *%' / ' ? ' -# / $' 4 ? (' $7*' JG @ - ' *G@ < D E*7 @' % A%' d *G *' J@' %G . 7 #' - .*' $@' D. - W #@ > - @#' J *G' *G@' J . # e' $A' *G@' J . #' % ' > @ - *< *G@' *G #' E *' . ' *G@' +# 5*. % #%(. ' *G *' E *' > 7%*' $@' #@%* . A@#' $7*' *G@' *J . ' %7E@ . ' E *%' @@# . > ' #@%* - D* . - ' ? G@7 ' *G@ - ' *G@' / . 7 ' D. > @%' - *. ' *G@' J . #' 7%*' %' *G@ < > $@' *' D*%' *G@' DG ' -#' *G@' > 6 - @*' *G@ < J . #' %. < - *7 @' %' %7DG' %' *. ' G@' D E $ @' @ ' @D@ / - 6' G %< - 7@ - D@' 7DG' E@ %. - %@' @ D @#' @ ' *@' $@D 7%@' $A' > @ - %' . ' *G@ ' d' B - . J @#6@' e' *G@A' G /@' @ - @#' G . J' % @ A' *. ' E %%' *G . 76G') J@E . . < H *G@' D. 7E* . -' *. ' JG DG' @/@ A*G - 6 ! ' *G *' %' 6@ - @ *@#' %' %7$ @D*' ' *G@' 6 - . -*' @ 6AE* - %' 6AE*' %' *G@' $. #A' D. > - 6' . 7*' . ' 6AE*' %' D. > - 6' . 7*' . ' *G@' $. #A' - # E %% - 6' *G@ ' @ ' *G *' %' *G@' J *@' . '#@%* 7D* . - (' . -' . *G@' J . #%' 6@ - @ * . -' G. %@' G . J @/@ ' JG. '%7EE. %@' *G@ > %@ /@%' *. ' G /@' E %%@#' *G@' @#' @ ' @' %* ' $ @' *. ' $@' %% @#' $A' *G@' 6. #%' . ' #@%* 7D* . -' JG. > ' 9 . %@%' D @#' *G@ %@ E@ - *%' . ' *G@' #@%@ *' JG. ' $ *@' -# #@%* . A' *G. %@' JG. ' G #' G. E@#' *. ' @%D E@' *G@' E. J @ ' . ' *G@' 6. #%' . ' 6@ - @W * . -' I . ' *G@%@' 9 . %@% @TG $ *@#' *G@' * 7@' -#' E@ @D*' %@ E@ - *' . -' JG. > ' *G@A' JG. ' $@ @/@#' J@ <@ < - . * $ **@ - ' $A' *G@' 6. #%' . ' #@%* 7D* . -' . - . -< $7*' *G %' * 7@' %@ E@ - *' *G@' E@ @D*' . ' *G@' E@ @D*' D - '%' /@ - /#%@ /@' *G. %@' JG. 6. . 7*' . ' 6AE*' *G *' %' *. '% A' . > ' *G@' $. #A' -#' . > ' *G@' J . #' -' *G@ < %B@*DG@%' G@ @' 6 /@ - ' J@' G /@' $A' - ' > @ -%' *. 7DG@#' . -' ' *G@' D. -D #@ - D@%' $@' J@@ - ' JG *' EE. A*7%< D %' *G@' %%@ - @' @ * D' %A%*@ > %@ ($7*' J@' D. - % #@ ' *G *' @ - . 76G' G %' $@@ - ' H ' - . *' . - A' *. ' %G@J' *G *' - ' $. *G' J. B%' *G@' #. D* - @%' . ' *G@' % > @' %@D*' @' #@%D $@#' $ - *' G *' *G@ @' %' R ' *@ A' #@E@ - #@ - D@' . ' . - @' J. B' . - ' *G@' . *G@ < ' *G@' *J . ' G #' - . *' *G@' % > @' 7*G. ' *' %@@ > %' *. ' - %*G *' *G@ @ * D' J. B' %' *G@ @ #@ ' - #' *G *' *' J %' > #@' 7%@' . ' $A' *G@' ? *@' JG. ' 7%@%*G@ ' - > @ < %%@ - @

' D . %@' D. - - @D* . - ' J *G' *G@%@' *J . ' %@D* . - %' . 76G*' *. ' $@' D. - % #@ @#' JG *' EE. A*7%' *@ %' 7 - #@ ' *G@' G@ #' 9. ' *%' - ' *G@' * D@' J *G' *G *' * *@' J@' G /@' 6 /@ - ' DD. 7 - *' . ' G %' %A%*@ > ' - #' E. - *@#' . 7*' *G *' G@' $@ . - 6%' *. ' *G@' %%@ - @' %@D*' G@' @T* D*%' . ' EE. A*7%' $@6 - ' J *G' ' 7. * * . -' . > ' . > @ Y

' ' ' ' ' '

7%@#' $A' *G@ %%@ - @' J *@ ' EE' ^"b' ^"F ' @< 7. *@%' *G@ %%@ - @' GA > - ' d I *G@ ' ' > . *G@ ' *G@' *J . ' > > . * ' - > @ <+ e' @' > B@%' G %' %7E @ > @' %*' E - D E @' *. ' $@' d 9 - e' - #' *G@' d' . -' . ' 9 - e' @' 7. *@%' -' @T D* A' *G@' D > @' . > ' *G@' *@T*' *G *' d' *' E @ %@#' *G@' JG. @' E @<

.- ' *.<'# J @ ' $.# A' -'*G@' .-' . ' 9 - e ' @' *. DG@%' *G@' % >@' %D@* D'#.D* - H -## #@%D $@%' *G@' >@-' .7*% #@' $ %' %@D#' %' 4 ' ' , ' 2 ' 2 " ' -'1 F -'57 ' Z :.3.5*a . ' @' -#%' >A%*@ @%' -' 9 .%@%' .#')D.>E @' E'^MMH' @' @>E .A%' *G@' % - @ .D $<- ^^"H'6J ' 2 ^^MH' 7 T57')D.*.E @'EE' ^^"H'6J ' <6 C -' +.' 2 C 2 -')EE' QO" ' ^^OH' /@ @E' D2 H 2# ' QO" ' ^^b' CD' -' *G@' JG. @' *G@' @/ ##-D@' %' D.-D 7% /@' *G *' 9.** >.%' J %' ' *@ DG@ '. '*G %' @ *.'%@D*(' -# EE @-*A'G %' * . B' J %' '%@## $A'*G@' + %%@-@' J *@ . -D #@-D@%'-.*' @%% -7>@ .7% -# @%%%* BW -6' @' *.' $@' .7-#' $@*'J@@-' *G@' + %%@-@' @T* D*%' -# .*G@ ' J * -6%' E @%@ /@#' $A' EE. A*-%' G7%' *G@' d @ A' 6.# e' . ' JG.%@' . 6 -' *G@' + %%@-@ 6 /@%' -.' @TE - *.-' %*.' $@' .7-#' -'*G@' .D@* D'%A%*@>')E'QFbH(' -# J@' > A' %.'D.>E @'*G@' .D@* D'@TE - *.-'.'*G@' E $@'. ' *G@'%.J@ ' QFMH' J *G'*G@' + %%@-@')E ' ^^MH' -' *G.76G'*G@%A%*@>'. '&-%* --%' 6 /@%' ' #@ / *.-' .' *G@' - >@ E7% 7 *@' -' *G@' %*A @'. ' *G@' + %%@-@'E*A>. .6A' 6 -' *G@ @' %' >7DG' @%@>$ -D@ $@*J@@-' *G@' -67 6@' -' JG DG' $.*G' %E@ B' . ' *G@' d' J *@' $./@' *G@' > >@-*')Q^' ^bOH' -# *G@ @' &

EG 7 %' T8 ' C' E' "H' . ' %.' @E-' ! ' DG D*@ ' *G *' / @ #.' -.*' D @' *.' @$*@' *' *' @-6*G ' %' *. #' $A' EE. A*- ' *'%* .-6 A' E @W %@-*%' V. . %* -' @ *7 @%' JG DG' *@' $%@-*' .>' *G@' .*G@ ' %@D* .-%' . 'G % *G' $. .B ' *G@' .EE.% W * .-' $@* J@@-' 6G*' -# # B-@%% G@ -6' *G@' > -' *G@ > @' G@%@' %.<D @#' @*G *@%' *G@-' *@ DG' *G *' *G@ @' @' *G @@' E -D E @%' . ' *G@' 7- /@ %@' @ DG' . ' *G.%@' E -D E @%' D.-* - -6' 7-#@ ' *' -' - - *A' . ' E. J @ %' G@%@' E -D E @%' @' $./@' 6G*(' $@ . J '# B-@%%(' -# %@E * -6' $@* J@@-' *G@ >' *G@' %E *' JG DG' %*.' $@' 7- #@ %*. .# - .*' % ' J -# E@ D@E* $ @' *.' %@-%@' $7*' % ' D@ * -' %7$* @' 6 -D@' G@' 6G*' *G@-' E. 7 %' *%' A%' *G@' %E *' %G@#%' *%' 6 -D@ '%. >@' . ' JG DG' * ' 7E. -' *G@' *@ $ @' J *@ %' . '# B-@%%' -# *G@%@ @ 6@ A' A' G. #' . ' *G@' 6G*' -# %* /@' *.' #@* -' *' I .>' *G@' D. -D. 7 %@' . ' *G@%@ E -' D E @%' %' 6@-@ *@#' ' 6 @ *' J. >$' - >@ A' *G@' %@ ' . ' *AE@' . ' G@ /@-' -# @ *G' JG DG' > A' $@ %@@-' *.' G /@' *G@' . >' . ' E @6- -*' J. >$' - B@' > --@ ' *G. 76G' *G@ / .7% E. J@ %' -D 7#@#' 7-#@ ' *G@' *G @@' E -D E @%' @' *' @%*' JG@-' $A' *G@>%@ /@%' A@*' JG@-' E. J@ %' . ' @ @-*' B -#%' D. >@' -@ ' @ DG' .*G@ ' *G@A' 7%G' *. 6@*G@ ' -# .>' *G@ ' D. -D. 7 %@' %' . >@#' ' %@ ' . ' *AE@' -' *G %' J A' .>' *G@' D. -D. 7 %@' . ' *G@' - -*@' / @*A' . ' E. J@ @ ' J@ @' . >@#' *G@' #@ %' . ' *G@ # @ @-*' B -#%' . ' / -6' D @ *7 @%' G@' 6@-*' JG DG' 6 /@' *G@%@' D*7 '@T %*@-D@' J %' 'E -D E @' %*' $. -' . ' *G@' J *@ ' ' 7%G -6' > 6G*A' J -#' *G@' D 7%@' . ' ' 6@-@ *.-' JG DG' %' %.' #@W %D $@#' % ' A -6' %@ E@-*' G .-6G' *% >@ -%. >@' . ' *G@' 6G*' JG DG' @ ' .-' *G@' # B-@%%' -# %. >@' . ' *G@' % J@@*' % /.7 ' . ' *G@' %E *' @' $.7-#' -' G7 > -' $. #@%' -#' D --.*' -# @ @ %@' G@-' % -D@' *G@' .7 ' J. >$' J ' #> *' -.' . >' $7*' *G *' . ' *G@' %@ E@-*' *G@' E@ @D*' J. #' #@D@ /@#' *' $A' %%7 > -6' *G@' B@' . >' -#' @-*@ -6' -*.' *G@' J. >$' -' . #@ ' *.' @ @D*' *G@' @ @ %@' . ' *G@ >E %. -@#' @ @ >@-*%' G %' %' JG *' %' >@ -*' $A' *G@' d' . >' . ' '%@ E@-*' e' -#' $A' *G@' d' ? . #' . ' .# #@%D@-# -6' -*.' ' / 6 -!% J. >$' A' $ -6 -6' *G@' D. >E. 7 -#@#' @ @ >@-*%' J *G -' *G@' @ DG' . '*G %' >. @' E. J@ 7' ** D*. -' *G@' D. >W E. 7 -#' % @%. /@#' B@' 7 -%*.' B@(' *G@' .6. %' @ @ >@-*%' -' > -' 7 -' *.' *G@' E@ @D*' .6. %' d % ' DG ' 7 -%*.' >$@ ' % .-' 7 -%*.' *G@' > 6 -@*' 6. #' *.' *G@' $. -@' . ' *G@' %@ ' G JB e' G % @%. 7*' . ' D. >E. 7 -#%' %' JG *' % @ @ @#' *.' -' *G@' % A -6' d' ' D. >@' -.*' *.' %@ -#< E@ D@' .-' @ *G ' $7*' *G@ ' '%J. # e

G@' EE@ -D@' . ' *G@' *G #' * >@' . ' *G@ 7%*' * .-' ' .>' *G@' $. -@' . ' *G@' %@ <G JB' @%*%' **@ -* .-' -# . D@%' *.' @- 7 @' JG@*G@ ' -' %E *@' . ' 6 @ *' EE @-*' 7- B@-D%%' *G %' @*G *@' %A%*@>' > A' -.*' G /@' - * @%' J *G' *G@' %@-@ -# @ * D' %A%*@>% E @/ .7% A' #@%D $@#' ? @' -# *G *' *G@%@' G@ @* D%' G /@' -.' @%@>$ -D@' JG *@/@ ' *.' *G.%@' @ %@JG@ @' #@% 6- *@#' @*G *@%' -# *G *' *G@A' @@>' *.' G /@' $@@-' %.' D @#' $A' EE. A*7%' >@ @ A' $@D 7%@' *G@ ' #. D* -@%' J@ @' * 76G*' -' ' $. B' $@ -6' *G@' - >@ . ' @*G' G@ E@D7 ' DG D*@' . ' *G@' $. . B' %' D. -D. 7*@#' . ' JG@-' J@ 6 -' -#@W E@-#@-*' B -. J @#6@' *G *' *' %' .7 -#@#' . -' ' >A*G' . ' *G@' V. . %* -' %DG. . ' *.' JG DG' *' **@>E*%' J *G' $7*' E. . ' %7DD@%%' *.' 6 /@' ' EG .%. EG D

DG D*@ ' 7' ' *G@' 7-# >@-* ' #@ %' @' *G@ % >@' % -' *G@' E @/ .7 ' %@D* . -% . ' *G@' b*G' $. .B ' ? @' G./@' 6# -' *G@' *G @@ . #' #G %@-' . ' *G@' 7- /@ %@' *G@' #@-* D * . -' . ' *G@' .6. % J *G' *G@' %@ E@-*' *G@' @E @%@-* * . -' . ' *G@' .$ @D*' . ' G %' > %% . -' % *G@' @ @ % -6' . ' =G@ @ @>@-*%' >E %. -@#' -' > **@ ' G@ @' %' *G@' % >@ E@ /@ %@' %A%*@>' . ' D E*- @' @T@6@% %(' -# %. >@ % D >@-* ' *@' . ' *G@' %@D*' %@@>% *. ' $@ @ @# *. ' -' JG *' % -% %*@# . -' -' *G % ' % -' *G@' . *G@ ' %A%*@>% ' *G *' @/@ A' . -@ JG. ' J %G@% *. ' E7*' . ' *G@' . >' . ' *G@' %@ E@-*' -# *. ' E7*' . -' *G ' G@ /@- A' 6 >@-*' > %*' J %G' -# # -B' *G@ D7E' . ' / -6' ? *@')E ' ^aM1' D. >E @' E ' ^b ' EE ' ^" " ^^F ' ^Q^H

? G *@/@ ' . E - . -' J@' . >' % *. ' *G@' 7*G. W %G E' . ' *G % @*G *@' #. D7 >@-*' *G@ - *A' . ' *G@' %@@*' J *G' *G. %@ E @/ .7% A' #@%D $@#' % 7 - > %W * B $@' G@ @' @' G. J@/@ ' "Z @%% . . >' *. ' #. 7$*' *G@ - *A' . ' *G@' %@D*' J *G' *G. %@' D @# 7 2 82') E ' QFQ' % H ' -' ' E @/ .7% * D @' J@' G /@' -. * D@#' *G@' % -67 ' # %D. /@ A' . ' ' E . . ' . ' *G@' * E D *A' . ' - *7 @' . >' *G@' *G @@' J. #% ' 2 #@E. ' = ') @-*' / ' QQH ' ? @' > A' G@ @' ## *G@' *@DG- D ' 7%@' . ' *G@' J. #%' Y * TZEZ+ E' -# *G@' 7%* * . -' # J -' . >' *G@' @A@') EE ' ^MN ' QFFH

' G /@ -.' # .7$*' *G *' ' -A' . -@' J@ @' *.' * B@' *G@' * .7$ @' *.' > B@' ' D. -D. # -D@' *.' *G % ' J. B' . ' EE. A*7%' G@' J .7 #' -# > -A' D. -D #@-D@% $@* J@@-' *G -6% *. #' . ' # @ @-*' %@D*% ' JG DG' @%D E@ . -@' JG. ' G % > #@ -.' %A%*@ > * D' %@ DG' . ' *G@ > ' -' *G@' JG. @' *G@' D. -D 7% . -' *' JG DG' ' /@' %' *G *' J@' @' *.' * B@' *G@' %@DW * .-%' -' EE. A*7%' % @E @%@-* -6' -.*' -@D@%W % A' *G@' *@ DG -6' . ' # @ @-*' %@D*%' $7*' . ' # @ @-*' $. . B%' J *G' JG DG' G@' $@D > @' D 7 -*@#' *' % E. %% $@ *G *' *G@%@' $. . B%' > A' % G@' %7EW E. %@#' G /@ @> - *@#' . >' # @ @-*' %@D*%' (. ' *G@' . -%* D' %@D*%' G #' -* @%' $@* J@@-' *G@ > W %@ /@%' . ' JG DG' J *G' . 7 ' E @%@-*' - . > * . -' J@' D --.*' E @*@-# *.' 6 /@' ' G %*. D ' DD. 7-*' > -A' 7-# >@-*' *G. 76G*%' -# > -A' > A*G%' $@ -6' D. > > . -'*.' %@D*%' JG DG' J@' > 7%*' @D. 6- %@' -' # %* -D*' *' %' %. ' E. %% $@ *G *' $. . B%' JG DG' EE. A*7%' %7EE. %@#' *.' #@%D $@' *G@' #. D* -@%' . ' # @ @-*' G@ @%@%' @ A' @ > - *@#' . >' *G @' % >@ %@D*' - A' @/@-' > A' G /@' G #' ' D. > > . -' 7*G. %G E' .' > 7DG' . ' JG ' J@' @' *. #' $A' EE. A*7%' % E@D7 '*.' G >%@ ' -#' D --.*' $@ DG@DB@#' $A' @*G@ ' %. 7 D@%' . ' - . > * . -' *G *' %@@>%' %G' *.' $@' /@ <D. - #@-*' -' DG. . % -6' -' JG *' J A' *G@' D. -D #@-D@%' *G *' G /@' $@@-' E. -*@#' . 7*' @' *.' $@ DD. 7 -*@#' .

EG *@' *@ DG -6' J %' % J@' $@ @/@' #A -6' . 7*' -' *G@' # A%' . ' EE. A*7%(' 7' *G@' * >@' . ' E EG - 7%' *' □ ' -.*' $%. 7*@ A' @T* -D*' $7*' *G@' -. * D@%' -' G %' J. B' J. 7 #' @ # 7%' *. ' *G -B' . *' % $7*' *G@' @DD@-* D' #. D* -@' . ' %. >@' %* A' G@ @* D' G@ @' -# *G@ @' -# -. *' *. ' G /@' @. 7 *@# > -A' #G@ @-*%' -' *G@' b*G' D@-*. A' G@. #. @*' *@ %' 586 ' 9 * ' Qa H' . ' D / -6' . 7-# %@ E@-*' J. %G E' E D* %@#' -' G %# . . @%@' $A' E@. E @ JG. >' G@' D %' 9 D . - *@%' $7*' JG. >' J@' > A' $@ @/@' *. ' G /@ $@@-' @ A' EG *@%' . %*' D7 . 7% -%* -D@' . ' *G@ %E @ # -# %7 / / ' . ' *G@' -. * . -% . ' *G %' %@D*' %' %G *' EG *@' *@ DG@ %' J. 7 #' %@@>' *.' G /@' E@-@* *@#' *.' -# ')%@@' - .' - ., -* T ' E ' a" H ' -

' #@ @. -' . ' *G@' DG7 DG' . ' @- 7>' -# @%D@-* 7% ? @ @ DD7%@#' . ' %@ -6' D@ * -

*G 6@' .%@' E * A' @>' *C@ # % EE. *>@- ' . ' .* 7%' -#' @ @%* 7%' E * A' .>' *G@' <J ' . ' *G@' @- . %' 6 -%#' @D -7% . ' ##*@D* -6' *G@ '# %G. -@%*A' -# E * A' .>' *G@' D.-#7D#' . ' -D ' G@' E7 E.%@' . ' E* *7% %*.'%G@J'*G *# *' J %' -.#' *G@' DG7 DG' JG DG' D %#' . ' *G@' .- * %*%' $7#' *G@A' JG.' %@E *@# .>' *G@' DG7 DG' . .J -6' -' *G %' @%E@D#' *G@' @T - E @' . ' +. G' -# G % D.>E -A' ?G@-' *G@A' # %W D >' *G@' 6G#' . ' E -D@%' *.' -*@ @ @' -' *G@' %' . '*G@' DG7 DG'*G@A' D.-* # D#' *G@ ' . @W *G@ %' JG.' JG@-' *G@' > **@ ' . ' @D -7% J %' -' # %E7*@' E@* * .-@# .-%* -* -@ *.' 6 -#' *G@>' 7#6@%' .>' 7' -%*@ # .' . ' -' *G@' %@D.-#' G..B')GE* *7% E .D@@#%*&@ %' >@-* . @# $./@' . ' ' E ' M Mf' *G@A' # %D7%%' , ' 7@%* .-' JG *' %' *G@' DG7 DG' *G@' #./@' -# $ #@' . ' G %*' -*' / ' N' *% G. W -@%% D.-% %*%' -' *G@' % D >@-*%' -# % -.*' *.' $@ >@ %7 @#' $A' *G@' E #@' . ' >@-' *' % 7- @ % ' -.*' > *@#' % >@- -' J .7 #' G @' *' *.' ' D. -@' . ' D ' . ' '%.' JG@ @ J .7 #' $@' *G@ E .> %@%' . ' %%' ' S ' TT ' '8 -#' *G@' >@ *% . '*G@' / .7 ' J .7 #' $@' @%* D*@#' %%' DT ' M' T@/ ' R' G@' DG7 DG'G %' /@ 6 *%' JG DG' .- * %*% > B@' % T ' ^ ' G@' DG ' . ' @*@ ' Q' G@' -6@' JG DG' %' ** DG@#' -%@E $ A'*.'*G@' %*' A'*G %' E* *7% EE@ %' *.' >@ -' *G@' E.J@' . ' D.- @ W -6' %E *7 ' 6 *%' JG DG' @% #@% -'*G@' D@-* @' . ' @E %D.E '7- *A' >@- -' >7%*' $@' J @' *G *' *G@' @E %D.E ' DG ' J% ' D.- @ @#' .>' *G@' $@6 - - -6' . -' @*@ ' *G@' DG @ ' . ' *G@' E.%* @%' %.' *G *' -' / *7@' . ' *G %' " ' DG ' 7- *A' > 6G*' $@ E @%@ /@#' >. -6' *G@' @%*' -#' -.' . -@' E.! @' %@*' 7E' ' / ' .EE. -@-*' G % DG ' J *G' JG.%@' @TD 7% /@' D >' . ' @%E@D*' *G@' *# @' . - * %*' D.>>7- *A' D -' -' . ' J A' D.>E@*@ N# '] 6/"' # ' ' ' O ^' QYVb# D @%' J *G' *' -@D@%% A' *G@' d' -6@' e')#7D *' # %@ -6@ 7-!H' 7- @%%' *G@' . - * %*%' G /@' *G % 6 *' @-D .%@#' . ' *G@ ' . J -' 7%@' -' ' - . J' %E D@' -# @TD 7# -6' *G@' %@/@-' -6@ %' . ' *' &.G-') @/' H' ? *G' JG.>' *G@A' G /@' 7E' D.>>7- .-(. ' ' *G@A' E.%%@%% .-@' . '*G@%@' @*' *G@>' %@-# G >'*.'.*G@ ' DG7 DG@%!' .*G@ J %@' *G@ ' D %@' # %' *. ' *G@ 6 .7-#' M' G@' G. A' %E *' . ' #.E* .-(JG DG' .- * %*%' D >' @TD 7% /@ A' . ' *G@>%@ /@%' EE A -6' *.' E .%@ A* %>' ** G' TT ' ^b' a G@ .7-* -')E .$ $ A' *GH' . ' JG DG' G@ @* D%' D --.*' E * B@' -#' b' *%' %@ ' L - - 7 7%e')E .$ $ A' $ E* %>H' -*' / ' ^Q' 7*' ' J -*' . ' D @ -@%%' -' *G@' -67 6@' . ' E* *7% *')G %' E. -*' @-#@ %' G %' 7@ - -6' %.>@JG *' #.7$* 7 ' G@' .- * %*%' ## ' % T*G' 6 *' *G@' d' 7>$ @-%e' . ' -*' / ' ' JG DG' *G@A' @6 #' %' *G@' * ($7*' *G %' $@ -6' -' @%%@-* ' E *' . ' *G@' $.#A' D --.*' $@' '%@E *@' 6 *' G@%@' 6 %' $@ .-6' *.' *G@' DG7 DG' -' D ' .>' JG DG' *G@' .- * %*%' G /@' D7*' *G@>%@ /@%' . ' %' %.' .>' *G@' E @%*W G..#' JG DG' *G@A' %@@B' $A' @<$ E* %>' *.' --7 ' *G.76G' *G@A' #.' -.*' @$ E* *@' *G@ ' J -' @*7 -@# %@D@#@ %' 7*' JGA' #.' *G@A' A' %.' >7DG' %* @%% .-' 6 *% ' . ' *G@%@' $@ .-6' *.' *G@' $ #@' -.*' *G@' $ #@' *.' *G@>' G@A' @6 #' *G@>' %' *G@' 6@-@W * -6' E. J@' . '*G@' DG7 DG' -%*@ #. ' *G@' @%%@-W * %)/ %D@ H' / 2' *G@' D >@-*%' JG DG' #@ /@' *G@ '/ *7@' .>' *G@' - *A' >D- -' * 7 A' D.>E @%*G@' DG7 DG' *.' ' 6 #@-' $7*' *' %' #@' JG.' E -*%' *G@' * @@%' *G@ @ -' %.>@' . ' JG DG' . - * %*%' %@@B' *.' @TD 7#@' -' . @ -6' *G@' % D D@' *.' .#' -' *G@' 7DG %*' *G@A' E . @%%' *.' . @' . '*G@' .-@' DG7 DG' $7*' $A' *G@ ' @<$ E* %>

*G@A' @ !' > B@' *J .' #-G)#>%' G -B -6' *-@- -' . ' G % -67 6@' $.7*' *G@' DG7 DG' JG DG' G.J@/@ ' G@' D >%' % EE D $@' *.' *G@' *G. D' DG7 DG' .-@' G ' DG @-6@%' G >' *.' E. -*' .7*' -A' D*' . ' E@ %@D7* .-' . '' *%' E *' .-%* -* -@' *.' @ E@ D@ -# %7EE @%%' #. * A' $7*' -.*G@ ' @>E@ . ' JG.' #@ # @#' G > @*' -' E . ! *@ ' JG@-' G@' @%*.>#' #. * A' .J@#' *G@' .- * %*%' *.' @*7 -' 'E@ W > %% .-' . '*G@' DD@E* -D@' . 'JG DG' *G@A' .76G*' . ' $ 7%G' *' J %' $.-*' *G %' " '*G *' *G@.7* 6 ' $ .B@' .7*' -' D 'N * ')^ bH' ! .$ * G' .*' JG DG' JG@-' >.%7% D.>E -@#' *G@' .- * %*# D.--. ' *' G@-@%@*' *..B' -.' D@' @% #@% ' -' *G@' %@D.-#' G..B')GE* *7% E .D@@#%*&@ %' >@-*. @# $./@' . ' ' E ' M Mf' *G@A' # %D7%%' , ' 7@%* .-' JG *' %' *G@' DG7 DG' *G@' #./@' -# $ #@' . ' G %*' -*' / ' N' *% G. W -@%% D.-% %*%' -' *G@' % D >@-*%' -# % -.*' *.' $@ >@ %7 @#' $A' *G@' E #@' . ' >@-' *' % 7- @ % ' -.*' > *@#' % >@- -' J .7 #' G @' *' *.' ' D. -@' . ' D ' . ' '%.' JG@ @ J .7 #' $@' *G@ E .> %@%' . ' %%' ' S ' TT ' '8 -#' *G@' >@ *% . '*G@' / .7 ' J .7 #' $@' @%* D*@#' %%' DT ' M' T@/ ' R' G@' DG7 DG'G %' /@ 6 *%' JG DG' .- * %*% > B@' % T ' ^ ' G@' DG ' . ' @*@ ' Q' G@' -6@' JG DG' %' ** DG@#' -%@E $ A'*.'*G@' %*' A'*G %' E* *7% EE@ %' *.' >@ -' *G@' E.J@' . ' D.- @ W -6' %E *7 ' 6 *%' JG DG' @% #@% -'*G@' D@-* @' . ' @E %D.E '7- *A' >@- -' >7%*' $@' J @' *G *' *G@' @E %D.E ' DG ' J% ' D.- @ @#' .>' *G@' $@6 - - -6' . -' @*@ ' *G@' DG @ ' . ' *G@' E.%* @%' %.' *G *' -' / *7@' . ' *G %' " ' DG ' 7- *A' > 6G*' $@ E @%@ /@#' >. -6

J . ' G@A' 7%@' % ' 7 . * .-' J . #%' - .*' .7 -# -' D E*7 @ ' d' . J' D -' ' > -' 6 /@' JG *' G@ G % - . *' @D@ /@#' 8`t')%@@' ^' . ' / ' Vh (' $7*' -' $ E* %>' .#' . -@' %' *G@' 6 /@ ' . '6 D@' %' *' %' - .*' *G@' #A@ ' JG .' DG -6@%' *G@' D . .7 ! . ' G %' J . . ' %!' -@ *G@ ' #. @%' *G@' > - %*@ ' . ' G > %@ 'DG -6@' *G@' .E@ * . .-' . ' $ E* %> ' ' *J . ' D -# # *@%' . ' $ E* %> ' ' . -@' @ 7%@#' *.' @- . 7 -D@' JG @' *G@' .*G@ 'D. -%@ - *@#' *G@ @' D -' $@' - .' #. 7$*' JG DG' . ' *G@ > ' @D@ /@#' $ E* %>' @ @D*7 A ' A' @<' $ E* 2 -6' . - * %*%' .$' G %* -% . ' *G@ ' > W 6@' 6 > @ - *' *G *' .$@' JG DG' %7 *%' ' 6@%' -# D . -# * . -%' . ' @' @' JG . ' G % E@ > **@#' G > W %@ ' *. ' $@' @$ E* 2@#' J ' %@' - .' #. 7$*' *' *G@' %*' # A' $7*' G@' J ' %@' - B@#' -# *G@' /. D@' . ' *G@' 9 %*@ ' J '$@' G@ #' d' I @ -#' ' . -D@' B - @ J' *G@@ ' -# 6 /@' *G@@' '> 6@<6 > @ - *' (JG .' G % #@%E. @#' *G@@' . ' * ' -*. ' JG *' * E ' > . -6%*' JG *' *G @/@%' G %*' *G. 7' @ - 8e' DD. # - 6' *. ' . - * %*%' G@' JG . ' > %%@%* *G@ ' > - %*@ % -# #. . B@#E@ %' %D %*' .7*' . ' *G@' G@ /@ - A' D . > E - A(J ' *G@ ' G. - @%%' %@' *G@' #@ #' -# > @ - #' > @ - 4% /@%'8' ' - .*' JGA' > @## @' J *G' *G@' / - 6' -# % A' *G . %@' *G *' .76G*' - .*' *.' #@'}) 2@B ' T ' ' ^N H ' -' *G@' % T*G' $. .B' G@ @E@ - *% %. > @' E @W / . 7%' DG 6@%' 6 -%*' . - * %*%' -# ###' .*G@ %' G . J' *G@A' #@%* .A@#' * %' *G@' d' %@ *% . ' G %*4% .#A' -# . .# e' *' JG DG' *G@A' *G@ > %@ /@% > 7%*' G /@' . @ @#' 7*' #7 -6' %@ / D@' *G@' * $ @%' @' D. /@ @#' -# ' %. ' - .*' *G@' J . .#@ - ' * $ @%' $7*' *G@' D . *G% ' > 7%*' G /@' $@@ - ' -' 7 * ' $7*' '*G@' * $ @%' *G@ -' *G@' 6 . 7 - #' . -' JG DG' *G@A' %*. .#' G@A' G /@' $. B@ -' 7E' DG D@%' -# %. #' *G@ > '*. ' J . > @ - ' -#@/@ -'*. ' E 6 - %' A@*' *G@A' 7 . *@' -66 ' ' ^a ' ($7*' @/ @ ' > E7 *A' . ' > @ - ' #. @%' - .*' E . -@' *G@' /@%%@ %' . ' %@ / D@ ' %@@' 7 > $ ' T/ ' MO ' M ' G@A' D. > E@ @#' / 6 - %' *. ' DG -6@' *G@ ' D E% '$7*' *' 7 ' 6 /@ - . ' D. > > -# $. 7*' / 6 - %' ^' . ' / ' Qb ' *G7%' D. - @%% -6' * *' G@' G # @TW E@ - #@#' *G@' d' *J . ' E@ - D@' e' . ' 7B@' T ' Mb ' / 2 ' *G@' *J . ' @%* > @ - *%' A' * B - 6' J A' *G@%@' D E% ' JG DG' - ' *G@ > %@ / @%' @ - .' @ > @#A' 6 - %*' % - ' *G@A' @TE. %@' *G@' J . > @ - ' *. ' # -6@ ' G@A' G /@' %. ' * B@ -' J A' % D @#' $. . B%' -# - %* 7 > @ - *%' - # /@ - *7 @#' *. ' E7 A' *G@' **@ ' . ' *G@%@(' $7*' ' %. ' JGA' - .*' *G@' $. . B%' %. 8' G@A' G /@' J %G@#' *G@' J %' . ' DG7 DG@%' J *G' % *' J *@ ' -# . $ ##@ - ' -' *G@ > ' $7 ' . ' *G. D%' %* A ' *G@A' %@@B' *. ' %@#7D@ *G. D%' . > ' *G@' *G

' G@' %@/@ - *G' $. . B ' JG DG' %' - .*' > @ - * . - @#' $A' *' &@ . > @ ' $7*' JG DG' > A' . -' 6 . .#' 9 ' 6 . 7 - #%' $@' %D $@#' *. ' E* *7%' % %7EE @ > @ - W * A' *. ' *G@' % T' E @/ . 7% $ . . B%' -# - %J @ %' ' @%G' D. > E - *' > #@' $A' *G@' . - * %*%' *G *' ' *G@A' @' *G@' DG # @ - ' . ' d' * # *. % e' % E* *7% % A%' *G@A' . 76G*' *. ' G@ @*' . - @ ' -# - . ' **@ > E* > #@' *. ' d' @D. - D @' e' *G@ > ' $7*' % A%' E* *7%' *G . 76G' *G@ ' *G@ % #@%@ /@#' *. ' $@' @TD 7#@#' *G@ @' %' - . ' @ %. -' JGA' *G@A' %G . 7 # $@' %. ' . ' *G@' DG7 DG' @E@ %' - .' $ E* 2@#' E@ %. - %' G %*' . J %' * J . '%. *%' . '%@@#*. ' 6 . J' - ' %G@ #' -# - . ' $ %G . E' G %' E. J@ ' *. ' #. ' JG *' *G@' E. %* @% D . 7 #' - . *' 2 ^# %@E *@' *G@ > ' G@A' > 6G*' G /@ @ 7%@#*' DG . > > 7 - D *@' J *G' @*@ ' $@D 7%@' G@ #@ - @#' G %' . #' A@*' G@' @* - @#' *G@' B@A%' 6 /@ - *. ' G > ' $A' G %*' G@A' %. > @* > @%' 7 . *@' DD ' : ' ^' @6 # - 6' ll . - * > @ - *e' % .#4%' 6 D@' ($7*' ' *G@' . - *> @ - *' $@ . - 6%@ @TD 7% / @ A' *. ' *G@ > ' G . J ' D -' *G. D%' D. 7E*' *' ' . - * %*%@ @ 7%@' *. ' > T' J *G' *G@ > ' 8' G@A' D. > E @' *G@ > %@ / @%' *. ' 9 . %@%' J *G%* - # - 6' & - - @%' -# & > $ @%' $7* @' *G@' DG ' -# B@A%' . ' @*@ ' % 6 - %' . ' %@W G . . # 8' G@' D %@' .76G*' @ A' *. ' $@ - / @ *@#' %* A' *G@ ' DD7% * . - % 6 - %*' 9 D 7%D - - .*' $@' %7%* - @#' $7*' . - * %*%' %@@B' *. ' D . -#@ > - ' G > ' - ' G % $%@ - D@' $A' *G@' *@%* > . - A' . ' E@ %. - % JG . ' #. ' - .*' DB - . J ! 6@' *G *' G@' D*@#' J . - 6 A

G@' . @6 . - 6' $%* D*' * B@ -' - ' D. - - @T . - ' J *G' *G@' * D @' . -' . - * %>') . ' ' EE ' b' !H ' > A' E@ G E% $@' * B@ -' % ' %7 D @ - *' DD . 7 - *' . ' *G@' J . B' . ' E* *7%' . ' JG DG' J@' > A' % A' *G *' *' %' > . @' > E. * - *' -' ' G %*. D ' *G - ' -' ' #. D* - ' E. - *' . ' / @ J ' %' ' *G@ . W . 6 D ' * @ * %@' *' %' . *@ - ' . %@' -# > $ -6 ' - # 67 *A' . ' @ 7@ - *' @E@ * * . - ($7*' *' @TE. %@%' J *G' D @ - @%%' -# . D@' *G@' - D . - % %*@ - DA' . ' *G@' . - * %*%' -# . ' ' JG . ' B@' *G@ > ' T' *G@ ' **@ - * . -' @TD 7% / @ A' . -' *G@' @*G D ' % #@' . ' @ W 6 . - ' @%* > *@#' $A' -' $ * A' %* -# # . ' . E - . -' *. ' *G@' # % @6 # . ' . *G@ ' D . -# * . - %' . ' *G@' 6 @ *@%*' > E. * - D@' -' *G@' D . -%* *7* . -' . ' ' DG7 DG' . J' E@ / @ %@ A' -# -D . - % %*@ - *' A' *G@' . - * %*%' EE @#' *G %' E -D E @' -' *G@' > **@' . ' @<$ E* %>' E* *7%' 6 -' -# 6 -' #@ > . - W %* *@%' @*7 - - 6' - ' . 7%' E *%' . 'G %* @ # %@' *. ' *G *' E - *' J *G' > 7DG' %. @ - @%%' . ' @@ - 6' G *' *G@ @' J %' #. D* - @' . ' @~$ E* %>' - ' *G@' D - ' DG7 DG ' *. ' J G DG' AE - ' G # @ - *' *G@' J @ 6G*' . ' G %' 7*G . *A ' *G@ @ D - ' $@' - . ' #. 7$*' $7*' J *G' G > ' *' J %# @ D*@#' 6 - %*' G@ @* D%(. - ' *G@' E - D E @' *G *' *G@' . . J@ %' . ' 9 D . G ' T@ %' - #' *G@' B@ ' J@ @' - ' D*' - . *' * 7 A' G %* - %' - #' *G7%' *G@ ' $ E* %>' J %' - ' %@ ' / 7@ @%%' 7*' E* *7%' % - @ / @ ' J @ A' . ' 7 6 - 6 ' *G *' *G . 76G' $A' *G@ ' . J - ' D*' . - * %*%' G #' -D7 @#' *G@' DG 6@' . ' %DG %> ' *G@' DG7 DG' # #' - . *' @6 #' *G@ > ' % G@ @* D%' - #' *G *' *G@A' . 76G*' - . *' *. ' * @ *' %' G@ @* D ' *G@ ' $ @*G @ - ' JG . ' # %D > @#' %*@ - 6' . -' *G@ > ' *G *' . EE . W $. 7%' - > @' - ' > - * - 6' *G@' 7 - *A' . ' *G@' DG7 DG ' ' E - D E @' 7EG@ #' $A' . - * %*%' - . ' @%%' %* . - 6 A' *G - ' $A' *G. D%' E* *7%' - % %*%' 6 @ * A' . -' D . > > 7 - . -' J *G' *G@' DG7 DG' . ' . > @' - #' *G@' DG ' . ' *' @*@ ' - #' G@' %' DD. # - 6 A' D *@#' $A' . > - %*' J *@ %' J *G' > 7DG' D . - #@ - D@' %' -' > E. * - *' J *- @%%' *. ' *G@' %7E @ > DA' . ' *G@' E E ' DG ' . ' #. 7$*' G %' J . #%' * B@ - ' . - @' EE@ ' %* . - 6 A' *. ' %7EE. *' *G *' / @ J ' $7*' *G@A' > . %*' $@' J @ 6G@#' - ' D . - - @T . - ' J *G' *G@' J . #%' - #' %. ' *G@' D . - #7D*' . ' AE - ' - #' . *G@ ' DG7 DG' 7*G. * @%' - #' *G7%' D . > E @#' - G@A' J $@' . 7 - #' *. ' %%@ *' - . ' > . @ *G - ' *G@' - @D@%% *A ' %. ' . $/ . 7%' - ' *G *' # A' . ' D . > > 7 - . -' J *G' *G@' . > - ' DG7 DG ' - #' *%' DB - . J @#6@#' E > DA' > . - 6' *G@' . *G@ ' DG7 DG@%' . ' *G@' G %* - ' D . > W > 7 - *A' - ' G %' EE D * . -' . ' D E*7 @' E %W % 6@%' @%E@D A' . ' ' E . EG@* D ' - #' %A > $. D ' B - #' E* *7%' > A' $@' *G . 76G*' *. ' %* - #' - #' -D 7 ($7*' *' G %' > . #@' . ' EE D * . -' %' - ' DW D . # - D@' J *G' *G@' D7 @ - *' - *@ E @* * . - %' . ' *G@' * > @' - #' J . 7 #' E . $ $ A' 6 @@ - ' E - D E @' *G . 76G' - . *' - ' EE D * . - ' J *G' %DG' % J @ @' @D . 6 - %@#' $A' G %' . EE . - @ - *%' %*%*A @ ' *G . 76G' - . *' J A%' D @ ' - #' . *@ - ' G %G' %' . ' *G@' . . %*' E *' G . > @ A' - #' 7 - E @*@ - # - 6 ' - #' *G . 76G' %. > @* > @%' E . > E . 7 $ ' - #' - *@#' D . - * - . - @' E %% 6@' *' @ %*' JG DG' %@%' *. ' @ . 7@ - D@') / ' H G@' @ @%*' E - *@#' @#* . - ' . ' *G@' J . B%' . ' E* *7% J %' E @E @#' $A' &. G - ' . DG @@ ' #@ - ' . ' *' 9 A' I - B . *' . - # E7 $ %G@#' *' 9 @ - *2 ' ^baN ' $7*' J %' 7 ' . ' @ . %' ' D . @D*@#' @# * . - ' . ' *G %' J %' E7 $ %G@#' *' %' - ' ^bFQ' $A' 7#. 7 - ' - #' ' 7 *G@ ' . - @' $A' *G@' % > @

D@ * -' D @ D%' *' 7 % 'G # J *-@-' %' *G@ ' G.7%@%' J G.' J @ @' -.*' @ *@#*.' *G@>' ' *.' #@% %*' J %' * 7@'G@' J %' *.' #>.- %G' *G@>' *.' #@% %*' -#' ' *G@A' J@ @' D.-*7> D .7% *.' D ' -' *G@' #'. ' ' '$%G.E'. ' E. @*.' T) ' T 'Mb H' @' %' E g#3 $A'-.*' *G@' % >@E@ %.%' %' *G@'#@ @-%.' . ' *G@' % >@' - >@ >@-* .-@#' -' -.*G@ ' @**@ '5) ' ' H' ,I' &

' ')^aH' $$ *' . ' 9.-*@' %-.' *' .- D@' DG$ %G.E'. ' 9 -2' J *@%* *.' G -*' -#' G %' D.> > 7- *A'@TG. * -6'*.'$.*G@ A' ./@' -#' @D.> >@-# -6' *G@' @%* $ %G>@-*' *.' D.-W *@ - *A' J *G' G %' .J -' >.-B%' 3'ObQ' @' 7 @#' *G@' G .- %*@ A' *3.>' $.7*' ObQ' *.' & -' a' OF"')& #G ' ("C4' ("" ' QbS(' .- ') ' FQ' -') ' TTT T (' @ @ ' T ' bQ(' I ' @.' +, 4' ("*' + ' -' @ *2' ("' ' -*/ ' <' b b' b F H' _ '&' +]

9 ' ')^H' $ %G.E'. ' -* .DG' -' %# !' *.' JG DG' G@' J %' * -% *@#' .>' 6# > ') .- / ' MFH' J G DG' @' , -@-') ' ^OH' D % D> .- -' G A6 ' D * - ' @' J %'.-@'. ' *G@' >.%*' # %* -67 %G@#' . *G.#.T' E # *@%' . ' G R' * > @' G / -6' 7-# 7-*@# A' #@ @-#@#* *G@ *G. D' *G' 7-#@' @-% ' -#' G #' @ G*@#' G@ @* D%') G@.#` ' ') ' / ' Q "H ' @' **@-#@#* *G@ D.7-D ' . -W %* -* -.E @' -' M ^') G@.#' ' ' ' $$@ ' NbOH' -#' J %' EE. -*@#' -@. ' *G@ D@-* @%'. *G. D' D.> > 7- .-' . ' *G@' %*@ -' DG7 DG')#@W % 6- *@#' d'E * DG'e' $A' .D *@%' ' ') ' / ' H' $A' *G@' D.7-D ' -#' *G@' @>E@ . ' G@.#.% 7%' @E @%@-* -6' -'*G *' D E D *A'*G@#.D@%@' . ' % ' *.6@*G@ ' J *G' >EG .DG -%' . ' - ->') . ' O ?, 3'3 ' 3' 1 ,' T/ '* *' ' @T' M'*. > 'A 'E' NH< ?G @' *' .-%* -* -.E @' G@' % 6-@# *G@' J ' @6. A' + 2 -V@-' %' ' J *-@%%' @' %.'%G @# -' *G@' $.7 -*A' . ' A** E %' . ' *G@' E.. ' . ' G@ ' # .D@%@' -#' #A -6' -' *G@' >E@ ' *A' G %' @A@% J@ @' D .%@#' $A' *G@' % >@' G. A' J. > -') #< E' ^^FH' ? @' G /@' '/@ A' .-6' @**@ ' D ' % 4% ## @%%@#' *.' E* > 7%' -' 'MOO ' @TE.7-# -6' *' G %' @ 7@%*' *G@' E %% 6@% @ * -6' *.' -') @-' /' ^bH' > @DG' T 'QM<QbH' -#' *G@' J. #% ' >@.-') 7' 'Ma' MbH') % ' QF"' _M^O^H' E* >7% %' >@-* .-@#' -' *G@' E@* *.-' . ' *G@ #@ D.-' % ' -#' .*G@ ' >.-B% ' -' *G@' D* % ' *G@' D. --D ' . ' JG.%@#.D* -@' *G@A' #@% @#' *.' . J ') $$@ 7' aQF H' <

E 9 ' ')QH' E .D.-%7' . ' % ' -'*G@'* >@' . ' *G@' @D -' E@ %@D7* .-' 7-#@ ' JG.>' %@/@ ' > *A %' 7 @ @#' *' >E% @E% ') . ' . ' ' ^b' 9 ' ' abM' E1(@>' ' MaF' Ma!' MNQ< MNa(' 7 - *' ' " ' EE' ^aa ^aO H

_]

' _ @@' . $ M

' $$ *' . ' %>. @' -#' . ' -Z#H' *' G@ - @ @' D. ' ? @T . # ' # @#' 3'O ^' 5 " " ' 1 ' ' O " H' _&' ,]

' *G@' - >@' . ' -' $$@%% # ' # @%%@#' -' .-@' . ' *G@' @** @ %' . ' @% 7% $ %G.E' . ' @%' DD. # -6' *.' *G@' @ # -6' . ' . %*@- -%' P E %*. ' #' *. ' $$ * %% >e' 5+ 3 ' ' a " H (' $7*' 9 6-@' 5) ' R ' T</ ' ^^MbH' G@ #% *G@' @** @ ' d E %*. ' . * *. ' #' 6 -@> e') @ ' T ' ^bQ(. ' . ' M' QO*G' 76' / ' FM H' _&' a

' ! H ' *G@' - >@' %% 6 >#*.' *G@' %*' . ' *G@' D* * .7% $$ *% . ' ? @%*> -%*@ < @' % %* *@#*' -' EJ @A% 9 ' G %*. A' ' *G@' $$@A' *.' G /@' 7 @#' ' *J@ /@' A@ %' -# *.' G /@' # !' .-' *G@' ^M*G' . ' & -7 A' F^F' 5 (" ' # ' ' QFFH' G@' @ A' G %*. A' . ' ? @%*> -%*@ ' %' / @ A' .$%D7 @' -# *G@' D* * .7% E. * .-% . ' *' @' G # A' @-* * @#' *.' *G@' - >@' . ' @6@-#%' % *G@A' @> @ 6@ %.' *@' .>' -**@' # B-@%%' G@ @ %' -.' >@-* .-' . ' *G@' $$@A' . ' . ' -A' DG7 DG' .-' *G@' % *@' -' -A' D.-*@>E. A' -*G. *A' $@ . @ *G@' * > @' . ' # D -7*@' JG.>' *G@' .- D @' %* *@%' *.' G /@' $@@-' $7 @#' *G@ @') 5' ' ' ' E' aMQH' @*' J *G -' /@ -#' *J@-*A' A@ %' *G@ $$@A' G %' %@-' -*.' *G@' %*' -B' . ' ' .- %* D' .7-# * .-%' -#' @J' A@ %' *@ ' E.%%@%%@%' G %*. A' 7-- -6' $ DB' *.' *G.' %*' 6@%' . ' *G@' -6 %G' G7 DG' ' -#@' *G@' 7%E D@% . ' $$ *' *% % ' JG.' 7 @#' .>' ^"OF' *.' ^" Q' ' >.-B' D @#' 7 D #' ? .*@' -' @ $. *@' DD.7-*' . ' *G@' -D @-*' -#' > D- .-%' .7-# * .-(-#' *@ ' J *@ %' E. @A' -' E * D7 ' JG.' /@#' -' *G@' ^b*$' D@-*7 A' *G @J' *G@' G %*. A' $ DB' *.' *G@' 6@ . ' -6' -@ 7%' DD. # -6' *.' 7 D #' *G@' .7-#@' J %' ' .-#.-@' . ' *G@' 6@' . ' *G@ $@ *< JG.>' @#' . ' @ - T' -#' @ / %@' . ' -W *@ $7 A' #@-* A' J *G' *G@' %*' T.-' B -6' @$@ *' 9@ *-%' JG@-' $ %G.E' . ' .-#.-' E .W D7 @#' *G@' .7-# * .-' -'F"a' -#' *G@' D.-%@D * .-' J %' > D- .7% A' E@ . >!' $A' *' @*@' G >W %@ ' $ @' %*' . ' - >@%' D @%' *G@' %*. A' .-' *.' *G@' # A%' . ' -' JG.%@' - >@' %.>@' #77 *@ %' J. @' . 6@#' @ *G@' -' *G@' * >@' . ' #6 ' . ' > . @' E .$ $ A' .-' *G@' @/@' . ' *G@' . > -' .- 7@%*' O G@' -6' % -6' .7-# * .-' J %' @/ /@#' 7-#@ ' #6 ' 7-#@' JG.%@' - >@' ' 7 *G@' D. @D* .-' . ' DG *@ %' %E .#7D@#' 7' .-@' . ' JG DG' *G@' @ @' $7 .7% G %*. A' %' @D. #@#' -' *G *' @ 6-' -' $$ *' - ,@#' ?7 % -' %' E D@#' *' ? @%*** -%*@' $A' ? -' D ' 9 >@%$. A' JG.' %@@>%' *.' G%J@ B-. J -' . ' *G@' $7 .7% G %*. A' -#' JG.%@' @< < #@ @@' %*G@ @ . @' . ' ** @'</ 7@' G@' @ ' G %W *. A' . ' *G@' G.7%@' $@6 -%' J *G' *G@' @ 6-' . ' *G@' .- @%%. ' -# *G@' JG. @' . ' *G@' $7 .7% G %*. A' E .$ $ A' . 6 - *@#' J *G -' ' @ J' A@ %' *@ ' 9 %' #@ *G') @@' 9 .-' " ' ' QSb' % (' ? ' 9 >@%$: ' 'h' OM(' @>$ @' + 3' GH ' .%' ^aN ' bFN' OON! Qa< QN'(' aQ< aF' C ' CD H' _ ,

" O') H' ' %@D.-#' $$ *' . ' ? @%*<4 > -%*@ ' JG.' %' > 9' $A' *G@' $- . %' G %*. A' *.' E @% #@' .>' O b' *.' ONO' -#' *.' G /@' $@@-' $ %G.E' -' ! /. ' ' < G@ @' J %' **.' -6 .< T.-' $ %G.E D' -' @/.-' . ' * @ %*' -' D@-*7 A' *@ ' *G *' # *@( ) 9 .-' " ' ' QFF' QFO(' + @> $ @' + ' ' .' ^aN H 0 0 ' _]

' ' @ ! 7' $ %G.E' *' D.--D ' . ' ! %- ') $$@' ' !K H ' _ -. E.%')MH & _ ' ? ' b

) * + ' . ' ' D ' @#' !A' @) ' b" MH' -#' @ @ ' $ %G.E' . ' / ' %>. @ E .E@ A' ('1UE G' ',H' ' ' #

' ' $E' 9@ # ' H $) '1OI G

+ ' ' . ' 6.- ' H G

') #' $ I ' ' @-#' -# D. #W 7*. ' . ' DG.> 7%' ' @ J .*@' ' * @ * %@' -. J' .%*' . -' *G@' >.- %* D' @' ') @-** #' ' I -' C- 'C' (' /@' %' H 0 E ' ' &

"F '

' ' ' E - #'. ' 6.- ' ## @%%@#' $A' ' > %D D7 * .-'6 /@%'*G@'# @' .'G%'@E %D.`' $/' #.->%') $' T') ' ^Q' -' A 3'& ' ' E *@' %' QM<MF ' %'%7DD@%%.' >@-* 7%' FQNH'*G@'# *@' .'*G@' @**@ ' $@ -6' -' .' $.7*' J %' EE @-*A'$%G.E' -'ab^' '# *@ JG DG' J.7 #(' a a') .-' "" 'a a' DTTT ' -# 6H' < 6 @@ J *G'*G@'%*. A'. ' @-* 7%%>%%.-' G@ @' .-* 7%' ->@% G >' @-* 7%' -#' *G- B%' G@' > A' @' %.' @D. #@#' D.-D@ - -6'G >'%@/@ '> /@ %' G /@'%7$%@ 7@-*A'$@D.>@*G@' $ %G.E' . ' / -.* $ A' *G@' E7 D * .-' . ' 'D@ * -' >.7-* -' ' *'$@'-.*' @ # 'D @# .-* 7%' JG.' **@-#@#' . > @ A' >7DG' - @%*@#' $A' @/ ' %E -*%')d >< *G@' D.7-D ' . ' 6.- ' -' $!') #.7 - ' ' >7-#%'%E * $-%'/ #@' @ @ *7>'eH' %'- ! @ >' ^"aaH' H * ')!H]' _ '] * * @' % *' @-%' .'G >' J@ >' #@# D *@#' ' 7- D' >.- %*@ A' *' 7DG' JG@ G' G %$.#A' J %' # '-# 'DG E@' *' .7 .7%@' . ' JG DG' D *A' G@' %' @DB.-@#' *G@' E * .-'% -*' .'*G %' % -* % %D $@#' *G@' + 4-"." C4'B'1 " * ' G. *' E.@>' .-' *G@' DG @ 'E. -*%' . ' *G. D' #.D* -@' -# E D* D@' G@' E.@>'G % -#@@# $@@-' %D $@#' *.' .% 7% . ' @ D@' -# *.' .-* 7%)E@ G E%' #@-* D ' J *G' .-7%H' JG.' J % E @%@-*' *' *G@' D.7-D ' . ' D. ' b^F' *' EE@ %'G. J W @/@ ' .>' -*@ - ' @/ #@-D@' *.' $@' . '*G@' b*G' D@-*7 A' -# *G@' J. B' . '.-@ JG.'-.*'.- A' G@ @' *G@' % >@' - >@ % *G@' $ %G.E' . ' 7DG' $7*' G # G # % > ' @TE@ @-D@%'E. *D ' -# @ 6 .7%' @ * -' > -. ' J. B%!' D.>E % -6' 'E.@>'.-'*G@' . A' - *A' -'@-7>@ *.-' -# @TDE - *.-' . ' *G@' - >@% . ' G %*' -# 6>@-*%' . ' 'D. @DW * .-'. 'E A@ %' -'/@ %@' @'E .$ $ A'. ' ' *@ ' # *@' G@' + 4 4 4 C4' ' 1 " ' J % %*' E7$ %G@#' $A' 9 *@-@') -'*G@' + ' "' @*' ("' ^O"'"H' -# %' %.'*.' $@' .7-# -'*G@' @-@# D* -@' ?, - C C-' ".3 4 4')/' ^ H')9 *@-@' -' *G@' ?, - C C-(' $@ *' L--.,'Y ' +, & '& ' MNQ(' /@' ' - ' & ' ' b"M(' . ' . ' # / ' Q' Q"(' L (' +, -* ' ^^NQ(' 9 -% ' T' ^' 9 ' ' F^ H' _ ' ' ? & NbO H' _ ' '] ') H

' '%@@' . $; ' . ' 'E'b "

' ' . ' + ' ' . ' -DG' H * G

! & ' $$ *' . ' ?@%*> -%*@ ')Oaa<bFH' -' *G@' %E7 .7%' %*' . ' *G@' >.-B' E. @A' T(" - * " ' 'QFOH' _ ']

' ' ## @%%@#' $A' 7%') $' /' @E' ^bH(-.*G@ ' ## @%%@#' $A' % #. @' . ' @ 7< % 7>') $' '@E'aMOH' _ ']

' ($ %G.E' . ' 7D$') 7%D ' 7W 67%* ' 7%D . 7>' . ' 7T 7>H' -'*G@' @ A' E *' . '*G@' b*G' D@-*7 A' '*G %' $ %G.E' *' % @ *@#' *G *' G@' @%. /@#'*.' $ -#.-'*G@'E @ %7 @%'. '*G@' J. #' -#*G@' / D@%'*.' JG DG' G@' G #' $@@-'%.>@W JG *' E .-@' . ' *G@' #@/.7*' @(' -# *G *' G@' J %' @#' $A' %7E@ - *7 '67 # -D@'*.'DG..%@' % *G@' E D@' . 'G %' @* @>@-*' 6. ' -' %D.- ') 6. @' $.7*' ^b' > @%' ' . ' -H' @ @' G@' %% #'*.'G /@' /@#' -' 7%*@' % -D* *A' 7-* ' G@' J %' DG.%@-' $ %G.E' . ' -DG' .-' *G@' #@ *G' . ' % --%' . ' ' % - --%' %' $ %G.E' G@' # %* -W 67 %G@#' G >%@ ' $A' @% %* -6' -#./@ D.> -6'*G@' -'G@ @%A' JG DG' E @/ @#' @T*@-% /@ A' >.-6' *G@' E@.E @' . 'G %# .D@%@' >. @' @%E@D A' >.-6' *G@' .*G%' G@' # *@' . 'G % @E %D.E *@' JG DG' %' % # *.' G /@ %*@#' a^' A@ %' %*.' ' D@ * -' @T*@-*' T@#' $A' *G@' %* *@>@-*' *G G@' J %' %@-*' $A' *G@' B -6' . ' *G@' .*G%') G@.# DH' .>' .7W .7%@'*.' @* 7%' -# *. 7%' G %' @/@-*' *@' -' G %' @' >7%*' G /@' $@@-' -' *G@' A@ 'aMN' . 'aa" ' G@' # *@' . 'MNF'6 /@-' %' *G *' . ' G %' #@ *G' $A' >%' 5# -') - 'E'aNOH'G %' . ' *%' .7-# W * .-' ' #.D7>@-*' . ' *G@' A@ ' ^^" ' 7.*@#' -' : '+, - " * 'NOa' G@' : '+, -* %@ $A' ' > %D D7 * .-'6 /@%'*G@'# @' . 'G %'@E %D.`' E *@' %' QM<MF ' %'%7DD@%%.' >@-* 7%' J %' EE @-*A'$%G.E' -'ab^' '# *@ JG DG' J.7 #(' 6 @@ J *G'*G@'%*. A'. ' @-* 7%%>%%.-' G@ @' @' %.' @D. #@#' D.-D@ - -6'G >'%@/@ '> /@ %' -.* $ A' *G@' E7 D * .-' . ' 'D@ * -' >.7-* -' . > @ A' >7DG' - @%*@#' $A' @/ ' %E -*%')d >< >7-#%'%E * $-%'/ #@' @ @ *7>'eH' %'- ! @ >'

`Y

G@' 7 ' - >@' . ' 6@-' J %' *' ' ;L' G -#@ @#' $A' *G@' #@/ D@' . ' G % > .*G@ ' %' G@' 9 ' G@' - >@' 1 " -' J %' $. -@' $A' D.7 #' #.' - .' > . @' G@' ## @%%@#' ' @**@' *.' G %' .-@' D.-*@>E. A' EG .%.EG@' . ' # %* -D*. - e' *G@ Y G %' %*' @D. #@#' J * -6 '%* ' @T* -*' -' -#' .DD7 %' @ %@JG@ @' G7% *G@' - >@' . ' *G@' * >@' . ' 7%@$ 7%Y -' JG DG' G@' E A@#' G >' d' J ; -' 1 " -* %.' D @#' ' 4C-*(' *.' . J' -.' *G.76G*' . ' G %' > A' *.' %G B@' G %' E A* - %' . ' % -.@' .DD7 %' -' ' @@B' -%D E\ @%. 7* .- ' 7DG' -' D*' %G@J%' *' .-D@' *G@' E.% \ * .-' %@*' 7E' -' *G@' D *A' -' ' QMQ<M') .@@BG' * .-' ' - 7@-D@' JG DG' 6@-' @ #A' @- .A@#' "-. ' : ' . ' aO"bH' -.*G@ ' d' (' C C-' -' G % > A' -# *G@' E. J@ ' . ' G % %@ <% D D@' [" C-* %.' D @#' 1 " -* ' .> -' B- 6G* e' @.-#@% J % E7*' *.' #@ *G' -#' G % E .E@ *A' J %' %' > @-* .-@#' -' -.*G@ ' @@B' -%D E* .-' -' *G@' D.- %D *@#' 'E.-' *G %' *G@' A.7-6' 6@-' @@>% * D -' %' G / -6' D.-%* 7D*@#' 'd E / *@' $. Te' *.' G /@' 7 @#' *G@' E . > %@' JG DG' G % J. #% -'%.>@' *G@ * @' 5 3' .' F^ N' bH >E@#' > @' & " 3 -' %' .7-#' -' -' -%D E* .-' >E @#' > @' *G@' JG DG' G % J. #% *' +.%%@ ' 5 3' ##' .' aO^F' 3'd H' -#' -' .*G@' .$* -@#' *G@' @ 7 @#' . ' G %' . J -' %7E\ E D@%' G@ @' D -' $@' -.' #.7$* *G *' 6@-@%' E. *' -#) % > .*G@ ' -# $.*G@ %' @ #A' G@' D. @D*@#')JG DG' % J **@-' -' 9 '-.*7- @ '@-* A' J *G' ' $ A' *' %*' G@' D. @D*@#' *G@' .76G' $ @ *G -6H' % . >' *G@' - >@' ' $ A' *' %*' G@' 6 /@' @%%.-%' -' *@ *7 @(' . '*G@' 6AE* -' #@ *A' 7%' . ' 7%' E.E7 A' $7*' % *G@' G %* -' %DG..' J % -. J' J *G. 7*' <' #@-* @#' J *G' E. .' 7DG' - >@%5 ' .-AW *@ DG@ ' 'G / -6'$@@-'%D **@ @#' $A' *G@' E@ %@D7W % 7%H J@ @' D. > > .-' >.-6' G %* -%' G@' - >@ * .-' G@' J % -#7D@#' *.' 6 /@' -%* 7D* .-' -' *G@<' # > -* 7%')$ %G.E' . ' *G@-%H .DD7 %' -' .@@BG I *G' G7%' -' G %@ 6G*@@-*G' A@ 'G@' .DD7E @#' /> ' .' NMOM' @@' %.' 7%@$' ' P' / ' ^a *' %*' - . > A' *G@' E.% * .-4JG DG' $@ .-6@#' G@' - >@' ; * '" G %' D. > > .- A' $@@-' *.' *G@' G@ #' .' *G@' G %* -'%DG..' -' @T -# ' @6 #@#' %' -' @E *G@*' #@%D $ -6' 6@-4%' 7-W -' '%@ %.-' .'@TD@E* .- ' # -6@ e' -' *G %' J. B' D.- 7@ $ @' @-#7 -D@) @ ' ' MM')QNH' h' M' G@.$* -@#' %7DG' %7DD@%%' *G *' *@ ' .' .-6' * > @' JG@ @' G@ %.' D >%' . ' 6@-' *G@' @E *G@*' @>@* 7%' *G@' $ %G.E' . ' @T -# ' #@ - *@ A' G F 2? -' 6 /@-' *.' .H' . ' . ' *G@' -/ -W D.> > *#@#' *.' G >' *G@' . D@' JG DG' G # $@@-' D $@' . D@' . 'G % 67 > @-*%) G.* 7%' + 3* ^^ H' *G. J -' 7E. -' G >' $A' D7 > %* -D@%' G@' G 6@<' 7*' *G@' -67 6@' . ' '%@$ 7% 5' ') ' / ' ^a' #@@D #@#' *G@' *@-. ' . 'G % @') @ '3' I ' '8* D 'l 6;32? -' F.G 2?1' @' ba' d #@D > .' .D* /.' @* * %' %7 @' --.' F ?? ; ' 2 ' 2 ' -#. '&@ . > @' G > %@ '5 ' I J ' ///' 1 J2 .E7% 66 @%%-%' E.%*@' ' @ > @* . ' -' ba' 6@-@% 7' @*' # > -* 7%H' %G@J%' *G *' *' .D7 > '#@ > @-* %' E @%$A*@ 'D.- > *7%' eH' I .>' J %' '%@D.-#' - >@' %7DG' % % 6 /@-' -'*G@' D %@% *G% * > @' %@ 7 % /@ A' *@' 7.*@#' $./@' -#' -.*' ' > @ @' # 7-D*' E< *G@. D@' . ' ' G %* -' *@ DG@ (' -#' *.' @-%><@ EG - 7% DG 4 D*@ %* D A' > % @E @%@-*% *G@' G % -#@E@-#@-D@' G@%. #' G %' D. @D* .-'. 'D %% D ' * 7'G' JG@-' G@ %E@ B% . ' 6@-' % G / -6' J *@ %' . ' -' --7 *A' . '7' .$. ') % TE@-D@H' d' 6 /@-' G > %@ ' -' / -' *G@' %7 - > @' . ' # W # A' .-' JG DG' G@' /@#' . '> -'A' @ % @ 7% -6' *G@< > -* 7%' e' 5' ' T / ' OMH /. 7-* A' D.-* $7* .-%' JG DG' G %' @-#%' .C @#' G@' # *@' . ' 6@-4%$ *G' % T@#' J *G -'/@ A' G > ') 7%@$' ') ' / ' MH' %' E.% * .-' *' *G % - .J' > *%' $A' *G *' .' G %' *G@ 4% > *A #.> ' * > @' %' @> B $@' 7%* *.-' .' *G@' @@#.> ' @.- #@%' %7 @ @#' -' *G@' E@ %@D7* .-' .' *G@' *@-*G' ' *G@' @ A' DG7 DG' @' J %' A> -' -#' A@*' A@ ' .' @/@ 7% 1 ; ' Q" QH' -# 6@-' *' *G@' @D.6- %@#' % ' @ # G6' *@ DG@ ' % J. B' J % * >@' G #' -.*' D.>E @*@#' G % %@/@-*@@-*G' A@ ' -.*' D.- -@#' J *G -' -A' # %* D*' 7 > $@ %' . ') 7%@$' ') ' / ' QH' @' > 7%*' G /@' $@@-' $. -' >@-' -#' J.> @-' .DB@#' *.' G % @D*7 @%' ** D*@#' *G@ @ . @' ; ' ^ b<F' ' # *@' JG DG' % D.-% %*@-*' -' E *' $A' *G@' %*@ -' % > E D *A' . ' G % @' ' JG DG' J *G' *G@' 7 *G@' %* *@>@-*') 7%@$' / ' ^H' *G *' %@ /@#' % ' 67 -*@@' . ' G % % -D@ *A' I. ' G@' G@' # @#' -' G % T*A<- -*G' A@ ' -' *G@' @ 6-' . ' @%. /@#*.' 7 ' J *G. 7*' @%@ /@' *G@' E @D@E*%' . ' 7%') 'QbA^<QbaH' -' 6@-' J@' G /@' *G@' *G@' .%E@ ' I. ' > -A' A@ % G@' J@-*' $ @ ..*' %*' @D. #' . ' ' G %* -' $.AG..#' -# G@' J % -#' J. @' .- A' ' % -6@ .$@') 9 **' T' ^"H' @' d' 6 @ *' .>' *G@' D # @ e' % @#7D * .-' J % % @ *E' 7E. -' *G@' 6 .7-#' % ..#' -# % @@E' J @ @' %7E@ -*@-#@#' $A' G % *G@ ' JG.' %E@D A' 6. .7% A' > *@#') 7%@$' ') ' / ' MH' . ' # @D*@#' G >' *.' *G@' %*7#A' . ' D E*7 @' -' ## W # # G % 7->@ %7 @# 2@ '%*.E' G@ @' -' *G@' % >@' * .-' *.' *G@' . # - A' %7$ @D*%' . ' -%* 7D* .-' 5' %E *' . '% D D@' G@' EE @#' *.' G >%@ ' *@ A' 2' F F 7-2' - 3 ' G@' DG #' @-*@ @#' *G@' J. #% . ' 9 **' T % ' ^Q' *G. 76G' J %G -6' *.' -*.' *G@' %*7#A' J *G' %7DG' @ 6@' #@/.* .-' *G *' D.-D@ ' *G@' D*' . >' >.%*' . ' G % @-#%' G@ G %' - 7 @%' -*.' *G@' #@@E@ ' >@ - -6' . ' *G@' D*' G. J@/@' D. 7 #' -.*' @> -' G # ' *' J % J. #% JG DG' G@' D. > > **@#' *.' > @ >. A' D 7%@#' 6 -%*' *G@' D / ' J')D. > E' & -%*' 9 ' ' QN' G % *G@' E@ E@T *A' JG. ' JG @' G@ .E@-A' **' -' -D@' J *G' *G@' DG@DB@#' .#' . ' *G@' E .> %@' JG DG' G@ 6 /@' .*' 7 *7@' -%* -D*' . ' *G@' DG7 DG' JG DG' *' * *@' *G@' 7*7 @' % A@ % J@-*' .-' 6@-' $@D >@' * >@' .7-#' . > ' @TE @%% .-'5+ " 'O .'D -' ^' G@' E7E ' . ' -* @77%') *@ ' G % @*7 -' .*-' -# H' -#' @>@-*' G' JG.%@ %DG.. ' G@' >@*' -# @ @ @4% -.*@H' 6@-4% .J-' D. > > @-*' .-' @T -#@ ' *@ J #% $ %G.E' . ' &@ 7% @>' *G@' J. #% . ' %G*@ E@ %@ DG@' G@' G # > %7-#@ W) 7%@$' ') ' / ' ^aH' J *G' JG. >' G@' *G@-' # %*.#' % ' > .%*' *.7DG -6' D.-@%% .-' . ' G % @ . ' *G@' .7-# * .-' . ' *G *' @< .-6' @-#%G E' JG DG' 5 "' (' *. > ' T / ' ^ c H@ 7*' . ' *G@' * > @' *G@' %7EE. *@#' G >' -' G %' %. @%*' * % E7 E.%@ . ' *G@' D*' J % DD@E*@#' % *%' @TD7%@

e' -' *G % 6-@%' *G@' I *.- %*' %@@R *' 'A A' ,' #' 1 , */ 'a" O q' ' ' '$A' 2 ' ' T / '^H ' ' 1' ' ' ' ' ' ' ' * ' & ' ' ' ')' ' ' ' ' ' '

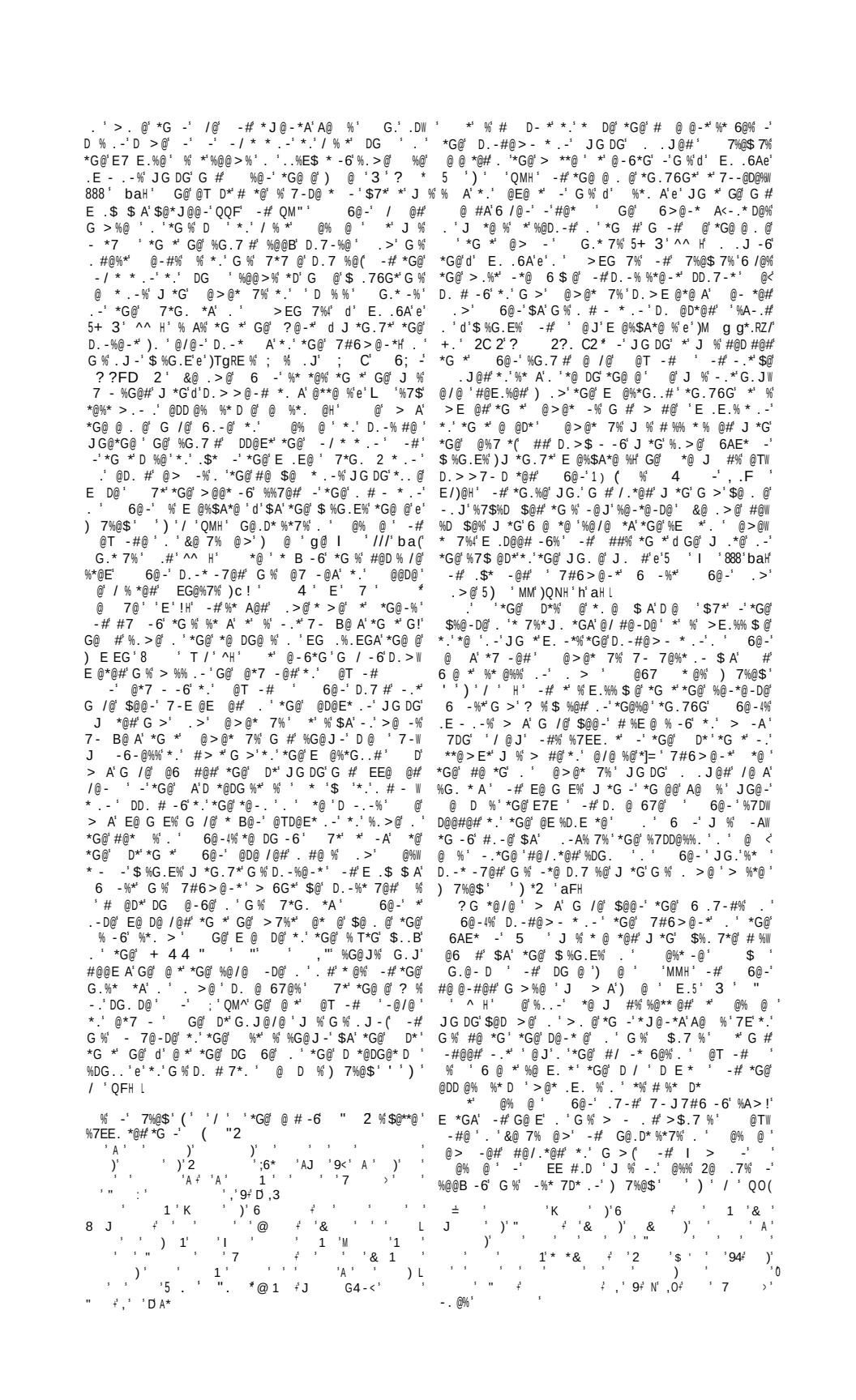

6 #7 &

@ ' 3 ' I ' '8' ba' # 7' @% @ @ -' % -D* % D E*7 %' $' @.' @ -# *7% @%*H' >$.% 7% J %' J *G' G >' *.' %* >7 *@' -# > -* -'G %' *@ A' @ $ *% ' @' . >@# @*G %.>@*G -6' . ' 'D *@W DG@* D ' %DG.. (-# *G@' G 6G@%*' . >%' . ' G %' EG .%.EG D ' *@ DG -6' ?@ @ @T@ D %@# $A' *G@' E @%@-D@' ! ' ' D.-* -7 ' %E D@%% .-' . ' # %* -W 67 %G@#' %*7#@-*%' *' *G@' % >@' * >@' G@' J %' 7-J@ @#' -'*G@E7$ D'@TE.% * .-' . ' D E*7 @-@' *' J %' G %' E D* D@' *.' @TE -' *' E.E7 A' *.' > T@#' D.-6 @6 * .-%' -'*G@'DG7 DG'*.' G %* -%' -#' *.' D *@DG7>@-%') J*' RR' ^ ,'/ 'h'bH' %' ' 7 @' G@' 6 /@' *G@%@' @D*7 @%' .-' ?@#-@%# A%' -# I # A%') .D ' # ') # ' QQ' ' `@ E# R +.' ' 6C ' F 6# ' $7*' -' E D* D@' G@' 6 /@' *G@>' # A' -#' *' * >@%'. @-@ '*G -'..-@ '# A' %' %7$ @D*%' J@ @' %.>@* >@%' * B@-' .>' *G@' @%%.-%') .>' "'O 4': '^(' >'^ D 4' 'h' H' -# %.>@* >@%' %E@> A' E @%D $@# *.' G >' $A' -' 7*G. * * @' @ 7@%*') $>' "' (^.,' T ' H' % >' J %' *G@' @# D *.-' '*G@' E@.E @' 6@-@W A' 5' "* "' :@*H' / '^(' gR C' / 'MH(' -# -.* 7- @ 7@-* A' G@' J %' D.-%* -@# *.' %E@ B' % G@' J .*@' J *G' %.>@' @%@ /@' .-' *G@' #@@E@' >A%*@ @%' . ' *G@' I *G'5' "* -'OC4* /'M(' Z' R 2' T ' (' "')^.,' ' (g' I.>' / ' ^M' E' ^aO' (' / ' ^^' E' QOQ' D.>E' ' "* "' - TT ' a'- ' "'5 "'&* ' ^' aH' 0l

G@%@' $.7 %' J@ @' -*@ 7E*@#' $A' *G@' E@ %@W D7* .-' .' 9 T > --%') 3'Q 3<QMOH' >$.% 7%< -#' .*@D*@*7 ' ' E @%$A*@ ' @ ' @% @ ' J@ @' >.-6' *G@' / D* >%' 6@-' ## @%%@#' *.' *G@>' G %') ; , "' ' (3 4* JG @' *G@A' J@ @' -' E %.-' @' G >%@ ' D%D E!') 7%@$' ') / ' Q H' 7 -6' E *' .' *G@' * >@' .' JG DG' *G@' E@ %@D7* .-'D.-* -7@#'G@' %@@>%' *.'G /@'$@@-' J *G' I > -' -' EE #.D ' -# JG @' *G@ @' %% # *.' G /@' @-.A@#' *G@' G.%E * *A' .' ' G %* -' #A' &7 - ' JG.' G #' %.>@' . ' *G@' $..B%' . ' A>> DG7%' *G@'* - *.' .'*G@' # @%* >@-*)D.>E' @ ' / <' I > *7% ' 7>'.>-' EW E #.D '@-> -/* / *@*# -*@-7 *' #' %*' & 4-' ^aOH

-' QM' . ' E@ G E%' -' QMO d 6@-' J %' 6 -' * @% @ ' -#' 7 0 ')! 7> *- 6-%H' #@W /@ @#' *G@' 9 J ' & ; --* JG DG' %' *G@' >.%*' / / #' E D*7 @' @ *' . '*G@' >@*G.#' -# - 7@-D@ . ' *G@' 6 @ *' G %* -' > %*@ ' -' *G %' *G@' %DG. ' @D.7-*%' J *G' *.EDG -6' #@/.*.-' *E@' D.7 %@' .-6' JG DG' G@' G #' $@@-' 67 #@#' $A' *G@' > -' *.' JG.>' G@' @ *' *G *' G@' .J@#' G %' %E *7 ' @' @' G #' D.>@' *.' A ' *.' %*7#A' .> -' J' -' *G@' %DG.. ' . ' @ A*-%' $7*' .-' G %' J A' *G@ @' G@ >@*' J *G' 6@-' -#' *' .- @ @ *' *G *' G@ G #.7-#' -' G >' *G@' J @#.>' . ' JG DG' G@' J %' %@@B -6' G@' # A' . '*G *' >@@*-6' J %' *.' G >' -' G %' .J-' ?. #%' *G@' # J-' . ' -@J' $@ -6 G %' %.7 'D /@' *.'*G@' > %*@ ' JG.>' $@' @D.6- %@#' -#' G@' %7 @-#@ @#' G >%@ ' 6 # A' *.' G %7 67 #W -D@' %' 6@-' %E.B@' G@' B -# @#' J *G -' *G@' A.7-6' #/.D *@4%' $ @ %*' ./@' . ' *G@' . A' . #' *G@' >.%*' ./@ A' . ' '.$ @D*%' -#' . 'G >W %@ ' *G@' ? . #!%' G@ #' d' G %' ./@ e' @6. A' ###%'d -#7D@#' >@'*.'6 /@'7E'D.7-* A' -#' @-#%' *G@' %7>%' JG DG' ' G #' E .E.%@#' *.' >A%@ ' *G@' %*7#A' . ' ?' . ' JG DG' ' J %' E . -' ' G #' $7*

' @ ' #'3' 1 ' "' L -* , ' ! ' ' A* ' ,-D (' 1 ' 1 (' ' ' 1' 1 >* ' ' P 1)' ' 93*04' ; ' ' 9G-' ' (89 '7 : 099

.-@' E %% .-' EG .%.EGA' -#'*G@' 6.# B@' >R-' JG.'# @D*@#' >@ -' *G@' E7 %7 *'. ' *'e')D' !H

6@-4% %*' D @' @6. A' % A%' J %*.' > B@ *G@' DG D*@' . ' ' E-E ' G %' %E@D ' %*7#A' -' *G %' G@' . .J@#' *G@' @T >E@' . ' @>@-*') @>' 4' ^ ^ ' ' E' MQ"' H' @' %D@ * -@#' ? *G #@ D *@' -# E * @-* **@-*..-'*G@' D E D * @%' *G@ 7 %' *G@' *@-#@-D @@' . ' *G.%@ JG.>' $@' G #*.' *@ DG' -B' 6 .J*G%' . ' .E -.-' ?@ @ D @ @# J A' I' J@ B-@%%@% J@ @' # .E@-' @/@ A' @ $ * J %' 7%@# *.' #@/@ .E@' @-#7 -D@' >-@%%' E R' * @-D@' *G. .76G-@%%' d -'* -@' . * ' %G .-' G@' %.>@* >@%' ./@ *G @J' 7% $A' 67>@-*!! @W 6. A' J *@%' d' '$@' % J' 7% $A' @%* /@ -#' %* -6' .7* . ' *G@' D.7 %@ ' G@' E .D@%% J %' * %* # % 6 @@ $@' *.' -% -#E*7-7 (' 7*%.' G.' E7 @#' 7% ' -# ' E @E @#' 7% . ' *G@' @D@E* .-' . ' *G@' J. #%' . ' * 7*G' ' _' d $A' E .$ -6' 7% -# 7@%* .- -6' 7% ' -# . @ -6' E J @>%' . ' .7 ' %. 7* . -'e')D' OH' -' *G % J A' 6@-'* 76G*' G %' %DG. %*.' @6 # -67 6@ %#@% 6-@#' -.*' *. 7 - %G' > *@ ' . '# %E A' $7*' *.' @TE @%%* 7*G' J *G' *G@' >.%* @T D* DD7 DA(-# .6 D' % E.J@ 7 ' -.*' *.' %@D7 @' E 7% $ @' %7DD@%%' $7*' *.' *@%*' $@ @ % J *G' *G@' %* D*@%*' 6.7

G % J %' *G@' %* %* 6@' . ' -*@ @D*7 ' # %#< E -@' *G@' DD7 *@' E @E * .-' . ' *G@' -%* 7W >@-*%' . '*G.76G*' -' *G@' -@T*' E D@' 6@-' @#' G %' E7E %' *.' EE A' *G@>' %*' *.' *G@' d' . *A' -# # / -@' -# >.%*' ./@ Ae' %*7#A' . '@T*@ - *7 @' @ @' G@' %*..# JG@ @' J@' %* -#' %* ' . ' G@' > #% @.>@* A' *G@' %7 @' -# >>./ $@' .7-# * .-' . ' G %*@ DG -6' -# .>' *G %' .%@' %*@E' $A' %*@E' *.' *G@' G@ 6G*% . ' G@ /@-' -# *G@' >.%*' %7$ >@ >A%*@ @%' . '*G@' 7 -/@ %@' D' H' @6. A4% -< 67 6@ >E @%' *G *' 6@-' ? % G >%@ ' ' *7#@-* . ' EGA% D%(' %' -' %.>@ #@6 @@' *G@' * 7@' *G@.W .6 -' >7%*' $@' G@' @%%.-% . '.*G@ %' G@' J *@%' . ' G %' .J-' .$%@ / *..-'@- $@#' G >' *.' @: # -' *G@' D.--@T .-' *G@' # @ @-D@%' *G@' DG -6@%' . *G@' .$ @D*%' . ' %@-%@' -@G -/@%* 6 *..-%' %@ /@#' *.' %G@J' > -' -' G %* 7@' @ *..-'*.'*G@' J > #' * .- ' @@ -6' . '*G@' / %*' 6 -#@7 ' .'*G@' > W *@ - ' . #@ 'd'*G@' % D @#' @D.-.>A' '*G@' 7- W /@ %@ e' % @6. A' D %' *' J %' %7$%* *7*@#' . ' *G@' 6-. -*' -#'%@-%@ @%%' J.-#@' J *G' J DG' *' %' D.>>.-A' @6 #@#

7*' GA% D%' J@ @' -*7 A' * @*#' $A' 6@-' % ' E @E * .-' -#' .-*' % E' @-#' . ' D @-D@' D >@' -@T*(' -#' G@ @' G@' #'*G@' 6 @ *@%*' %* @%%' 7E.-'*G@' >@*G.#' .' @TE@ >@-*' %' ¸ >' J %' -.*' >@ @ A' *.' - A%@' -#' *.' #@ -@' .*.' D %% A' @@ -6%' -# >.* /@%' *G.76G' G@' # #*' G %' $7*' *.' . >' 'DG D*@' I.' G >' @*G D%' ?@ @ ' @' -#' -.*' .-A' ' *G@. A' G@' .7' D # - ' / *7@%' . ' *.' E D* D ' J %#.>' %@ <D.-* . ' 6G*@.7%-@%%' D.7 6@'%@@>@#*.' G >' *.' @ 7 @ . ' *G@ ' > *7 -6' D @ 7' -#' # 6@-*' -* .W %E@D* .-' -# D7 *7 @' ' -#' G@ @' G@' 6 /@ 'D.>W >@-* A' 7E.-' G %' *@ DG -6' % # %D E -@' A' @/@-' >. @' -' D* .-' *G -' -' E @D@E*' %' .J-' D.-#7D*' J %' -' G %' %DG. 4%' > -#%' ' >. @' -W 7@-* 'E@ %7 % /@ *G -' G %' 67>@-*% .' *' J %' @6. A' D.-* -7@%' *G *' 6@-' ? % *G@' %*' *@ DG@' JG.' @ A' @# >@' *.' *G@' E7 W %7 *' . ' @@B' EG .%.EGA' $A' $ -!6' %E@D7 *.-' -*.' ' / * ' 7 -.-' J *G' E D* D@' *' G >' '% J' *G@' -%E -6' @T >E@' . '.-@ J %@' *' .-D@' -# G. A' G@' -.$ @ %@@' .#@ ' > %*@ %6 -@#' ' # %* -D*' >@ - !' . ' *G@' G %* -' # 9 E @' -' 7 @' -# J@ B-@%% G@' J %@- $ @#' *.' E@ W D@ /@' *G *' *G@' @-# @ ' J %' d' *.' $@D.>@' B@' *.

^"Q

.#' J *G' 'E @' > -#' -#' *.'# J'-@ '*.' >' -#' *.' $ #@' -' >'e')D' ^QH

#@#' -# 67 #@#' $A' *G %' D.-/ D* .-' 6@-' @-D.7 6@#' G %' %DG. %' -' *G@. .6A' *.' ..B' .' G@ E' -' '*G@' J. B%' .'G7> -' 6@- 7%' G@A' J@ @' *.' @T > -@' *G@' J *-6%' .' EG .%.EG@ %' -#' E.@:*%' .'@/@ A' - *.-' *G@' *G@ %*%' .-@ @TD@E*@#' J *G' *G 7' D -#.7' -# J %@' D *G.W D *A' I.' *G@>' *G@ @' J %' *.' $@' -.' %@D*' -.' E *A' -#' -' *G@ ' #7.7%' J. B' *G@A' G # @/@ ' *' G -#' -' *G@ ' > %*@ ' ' @-#' JG.' B-@J' *G@' # # D7 * @%' . ' *G@' 6 .7-#' *.' $@' * /@ %@#' '*G@A' J@ @' $@J #@ @#' -' *G@' * -6 @#' > 2@%. ' D.- D* -6'. E - .-%' G@' J %' @ ##A' *.' @ #' *G@>' J *G' ' >' G -#1' '*G@A' J@ @' -' # -6@' .' $@ -6'% J .J@#' 7E' -' *G@' 7 DB% -#% .'%G * -6' @ .' G@' J %' -@ ' *.' *' *G@ *' 7E' *.' *G@ %7 @ @%* -6<E D@' JG DG' G@' G # G >%@ ' .7 -#')D' ^aH /@-' A@*' *G@ @-#' J %' -.*' @ DG@#' G@' G @ W DGA'. '%D @-D@% J %' -.*' D.>E @*@#' * G@. .6A' J *G' G@ ' .J -' E .E@ ' 6 *%' D .J -@#' *G@' %7DD@%W % .-' JG DG' J@' G /@ . .J@#' G *G@ *.' .6 D' GA% D%' *G D%' @J' # * ' D. @%E.-#@#' J *G' *G@' G 6G@%*' EG .%.EGA' -#' 6@-' .7 -#' -' *G@' .A' D E*7 @%' -#' *G@' *@ DG -6' .' *G@' E * *G@' - ' -#' $%. 7*@' %E -6' . ' / -@' 7*G' *' J %' -' *G %' @6 .-' *G *' @6. A' @ *' G % > %*@ 4%E. J@ '*.' $@ %7E @>@' 6@-4%%./@ @ 6-' D. > > -#' . ' *G@' >A%*@ @%' . ' d *G@' . D @%' . '.#e' 6 /@ G >' E@ @D*' $. #-@%%' -'#@ -6' J *G' '.' *G@' J * -6%' d' G@ @ . @ e' @6. A' ##%' d' *G@ @' J %' -.' %7$ @D*' . $ ##@-' *.' 7%' -.*G -6' G ##@-' . ' - DD@%% $@' ?@' J@ @' . J@#' *.' $@W D. > @' D 7 -*@#' J *G' @/@ A' #.D* -@' $ $ -' . ' @@B' .-' G -6%% E *7 '. ' D / ' # / -@' -# G7 > -(* /@ % -6' J *G' ' @@#. > ' -# -/@%W * 6 * -6' *G@' JG. @' D D7 *' . ' B-. J @#6@' -# % * % A -6' .7 %@ /@% J *G' *G@' 7 '@-. A > @-*' . ' '*G@' E @ %7 @%. '*G@' %.7 e')D' ^bH 7DG' -' > @ 6 @ .7* -@' J %' % @6. A' *@ %' 7%' *G@' > @*G.#' . ' 6@-' @' #@%D $@%' JG *' G@' B-@J' -# JG *' G % G@ @ %' B-@J' G@ @ % -.'E @' *.' *G@' E D*7 @' -' -D @-*' * > @%' -# JG @-' @/@ A' . J -D@' G % $@@-' > #@' . ' *G@' E * '@-*G7% %>' . ' 'E7E '*C@' / @J' JG DG' *' . @ %' . ' '%A%*@>' . ' G %*-' * - -6' D*7 A' @ %@#' @TG $ *%' *AE@' JG DG' J@' D - -.*G.E@' *.' %7 E %%' G@' #@ ' . ' G %*-' @#7D * .-' -# *G@' #@ ' . ' G %*-' EG .%.EGA' J@ @' %G .-@# *.6@*G@ ' -#@' *G *' D.> E @G@-% /@' -# ./ -6' # %D E -@' @6. A' @ #A' * -@#' -' G@ *G@-' %DG.. %' %*' @ -*' %*@E' $A' %*@E' DD. # -6' *.' G %' . J -' *@%* > .-A' JG *' *G@' E7 %7 *' . ' EG .W %.EGA' * 7 A' J %' -# D > @' *.' B-. J' *G@ %. @ > -' #7*A' . ' . > -6' .E - .-% JG DG' J@ @' *.' $@' -.* *G@' > 7%@ > @-*' . ' ' > . > @-*' $7*' *G@' %. # .7 -W # * .-% . ' @< .-6' J. B G@' > @*G.#' . ' 6@-' %7DG' % @6. A' G % #@%D $@#' *' -' ' *%' $ @ #*G' -# @@#. > ' J % . D@#' 7E. -' G >' $A' JG *' G@' G@ #' *.' $@' *G@' #@@E@%*' J' . ' G7 > -' - *7 @' *' > A' $@' * 7@') -#' G@' #> **@#' *H' *G *' J@' @' -' .7 ' E @%@-*' %* *@' $7*' E.. A' 7 - %G@#' . ' *G@' E7 %7 *' . ' B-. J @#6@' $7*' G@' J %' -@/@ ' J@ A' . ' E .D > W -6' *G *' J@' @' *' @ %*' $. -' *.' @-6 6@' -' *G@ @-# @%%' %@ DG' ' J@' %@@' %. > @' #> $@' J. B' . ' > -4%' *' G@' % A%' J@' @' *' .-D@' @ 6@' *.' -/@%* 6 *@' *G@' - *7 @' *G@' > --@' *G@' @-#' . ' *%' E .#7D* .-(-#' *G@' D.-*@> E *.-' . ' *G@' J. B%' . ' .#' %* %' 7%' J *G' -' -D.>E $A' 6 @ *@' .-6 -6' *.' @ -' *G@' E -D E @%' *G@' > @*G.#' *G@' E7 E.%@ . ' D @ * .-' d' G %' #@% @ *G % E %% .-' G % J *G.7*' #.7$* e' G@' D.-* -7@%' d' $@@-' > E -*@#' -' 7% $A' .#' -#' % *G@' @A@ %@@B% *G@' 6G*' % .7' $.#A' D /@%' ..#' %.' .7' > -# % > E @%%@#' J *G' *G@' DG D*@ %* D' -# - *7 '#@% @' .' B-. J -6' *G@' * 7*G' . ' .# -# *G@' D 7%@%' . ' JG *' J@' .$%@ /@ e' 7DG' '#@% @' % -D@' *' % ' # / -@' @-#. J > @-*' D @%' J *G' *' *G@' E .> %@' . ' 7*7 @' % * % D* .-' -' .7' E @W %@-*' @' J@ > A' -.*' $@' $ @ *.' #.' > . @' $A' *G@ 7*> .%*' *. ' *G -' .$* -' %. > @' %> ' 6 > @-*% .>' *G@' - -*@' * @ %7 @%' . '# / -@' B-. J @#6@' %* ' *G@' D.-D@-* *.-' . ' .7' %.7 %' 7E.-' *C@' ./@ A' / % .-' . '* 7*G' *G@' .DD7E * .-' . ' .7' / .7%' D7 * @%' -' . *A' - 7 @%' *G@' /@ A' >$ * .-' J *G' JG DG' J@' %@' $./@' .7 ' D*7 ' E. J @ %' %' -' *%@ ' 7 * 7 ' -' $ @%% -6' -#' *% 7%' $@**@' . ' *G@' @D@E* .-' . ' J %#. >' G@ @ *@ ' *'%. > @' *@ '%* 6@' . '@T %*@-D@' . J' J @#' J' *' *G@' $@%*' -* .7* -@' ' E @E *. A' %B@*DG' . '*G@' @ *7 @%' . ' 7*G1' *G@' * 7@' -#' / -6' D. .7 %' J ' $@' ###@# *G@ @' @ G E%' G@' D.-W D 7#@% > .%*' DG D*@ %* D A' *G *' %' *G@' > @ -W -6' . '*G@' J. #%' d' *.' @/@ A' .-@' *G *' G *G' %G ' $@ 6 /@-(e' $A' JG DG' J@' @ %%7 @#' *G *' G@' JG.' G % 6 -@# -' *G % @' %.>' @ *@' .7* -@' . ' * -*G' -# B-. J @#6@' J ' G /@' *' D. > E @*@#' -' *G@' 6@*' D. > @' J *G' *G@' $@ 7*A' . ' *G@' E@ @D*' > 6@' 5 'A . ' ^^' aH ?G @' @% @' @ > -@#' 6@-4% E@ > -@-* G. > @' G@' / % *@#' # @ @-*' E *%' . ' @%* -@(&@ 7% @ > `' &@ DG. ' *G@' / @A' . ' *G@' &. # -') . > ' / ' "' , ' h' Q a H(' #. - ' JG@ @' G@' > #@' %. > @' %* A' 5' "' #' "' -, ' T/ ' h' Q H ' E * A' *' @ %*' *.' -/@%* 6 *@' d' *G@' . .*%*@E%'. '&@%7%' -#. ' %' # %D E @%' -#. '*G@' E .EG@*%e' 5 "' , ' /' D H ' @ %.' J @-*' 6 -'*.' *G@-%' -#D. -* -7@#' *G@ . '%. > @' * > @' $@ -6' @-6 6@#. -' G % . > > @-* @%') 7%@$' ' ') ' / ' MQH ' J. ' / % *%' *.' $ ' J @ @' . ' > . @' DG D*@ %* D' -*@ @%*' -' *G@' %*' G@' J@-*' *.' D. - @ ' J *G' @ A 7%' . '.%* ' JG. ' G #' #/ -D@#' %@ / @J %' -' *G@' -D - * .-') 7%@$' ' ') ' / ' MMH(' -#' -' *G@' %@D. -#' *.' > @@*' %. > @ @. %' . -' *C@' #. D* -@' . ' *G@' @%7 @D* . -' 5 3' / ' MOH(' -' $. *G' D %@%' G@' J %' %E@D A' -/ *@#' -#' -' $. *G' D %@%' G@' 7%* @#' G % @E7 * * . -' $A' E@ %7 # -6' *G. %@' JG. > ' G@' D. -* ./@ *@#' *.' $ -W #. -' *G@ ' .E - . -% e 6@-4% @-@ 6A' -. J' .%@' *.' *%' 7 ' E. J @ ' G@' J %' % T*A' ; 8 7 ' QaFH' G@' G # . $ ##@-' G %' 7-J **@-' # %D. 7 %@%' *.' $@' * B@-' #. J -' TW E@ @-D@' *G@-' *' @-6*G' @- $@# G > ' *. ' J *G# J' *G@' E .G $ * . -' -#' > . %*' . ' G % G. > @%' @' #7@' *.' @E. *%' > #@' *@ J #%' G@' ,-' "-' 3 -C-* -#' *G@' + 4 4 " -' "' ' (, J* $@W . -6' *.' *G@' % >@' E@ .#' -#' %G@J ' -' # @ @-*' # @D*. -%' *G@' > *7 *A' . ' G % / 6.7

G7% G % / @#' D* / *A' D. -* -7@#' * ' *G@' E@ %@D7*. -' . ' @D -%' Qb"' G@' E @D@# -6' @ 6-' . ' G E' G # /.7 @#' *G@' 6 .J *G' . ' G %* - *A(-#' *C@ @' %' -.' %7 D @-*' @ %. -' *.' 7@%* . -' *G@' D*' . ' 6@-4% D. @%E. -#@-D@' J *G' *G@' @ > E@ . ' -#' G % J @' @/@ -') 7%@$' ' ') ' / ' MFH ' 7DG' -*@ D.7 %@' > B@#' 6@-' .7*' . ' ** DB' *.' G E4% D.- 7@ . ' -#' %7D<

± ' ')'1 ')'2 '(6 'AJ '9<' ' ' 1' ' ,' ,4² & ' ' '

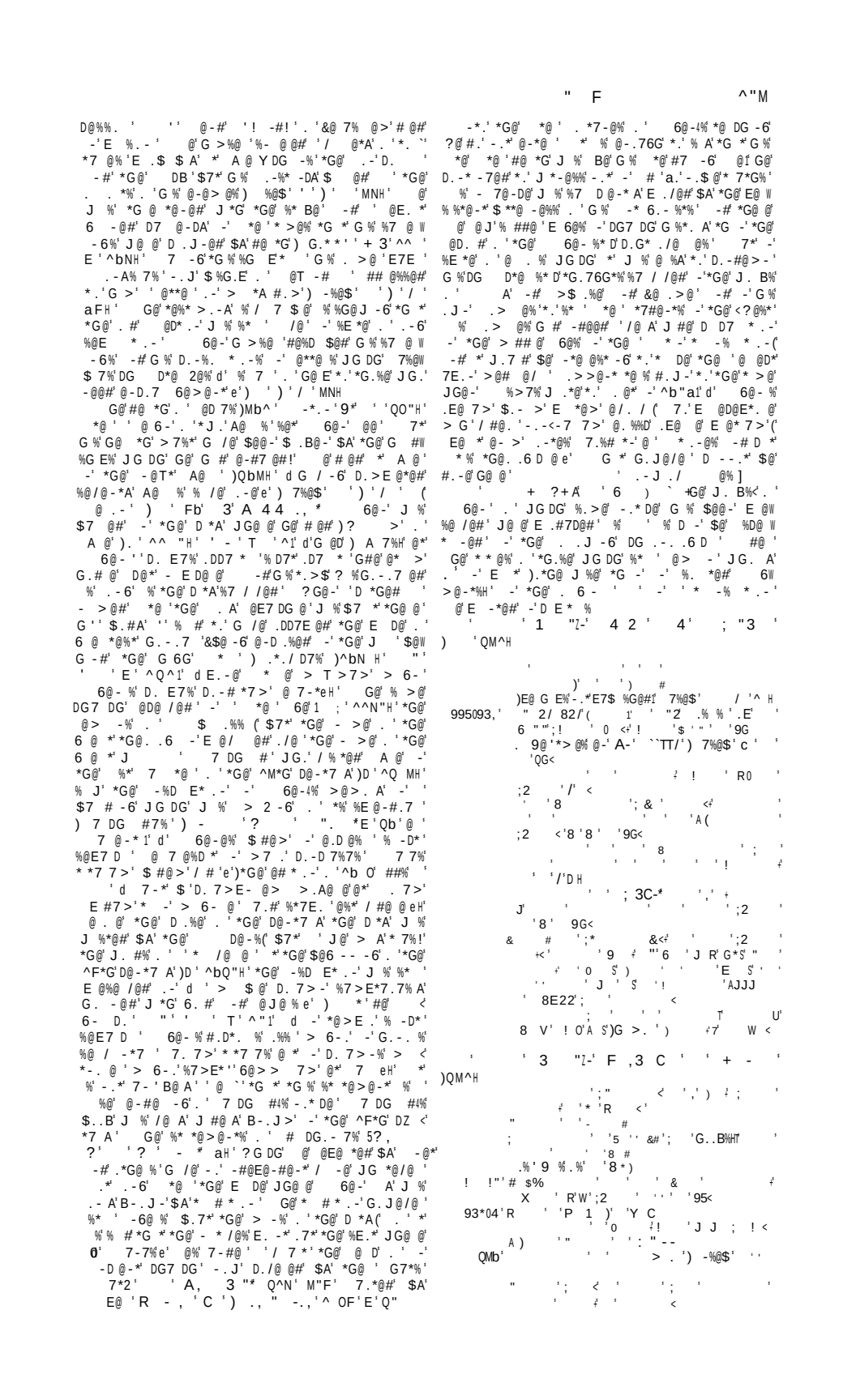

^"a

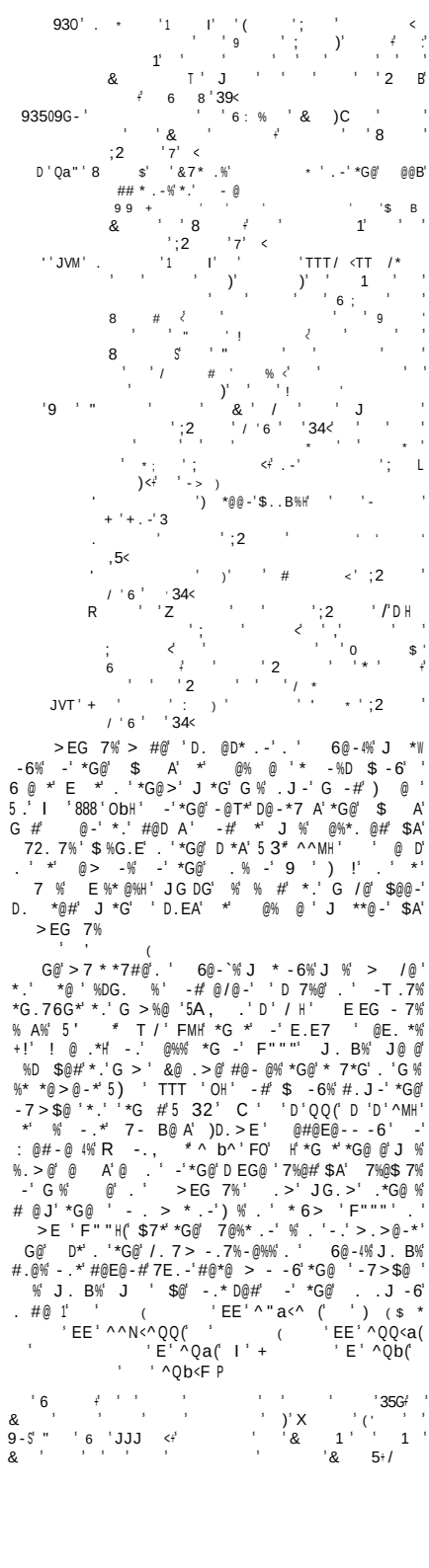

)Q H' 9 4 ' . ' ? 4 ' ') 7%@$' # '* ' & hh'a' H' *G@' - *7 @' . '*G@' / -@' /. D@') 'h'Q:3
-.*@%' .>' *@- @(' 9 4'.' 4' *G@' @%%.-'.'*G' .E@-@#' J@ %')T 'h'aH'*G@'
7 +' '90009+4-' E./@ *A'.'*G@' / -@'E @%*G..#')T/ 'h'bH

* .- '-.*@% '*G@' ..B%' .> @%' -# .*D!'JG DG' 6@-'
P +' J '3 ' ' J .*@'.-' T.#7%' -# @/ * D7%'-.'#@* @#' DW
' 'P + ' ' ' ' ' D.7-*' G %' $@@-'E @%@ /@#') .>E'4' 4' ;'
@ +' & ' ' ' ' ' >') +' ' h'^'E'Q M' (7' ' 'Q"(' @' 'MM'
+1 ' ' ' (' ' '@1) .*@%'.-' T.#7%(' *@-' d' ..B%'e'.-' @/ * D7%(
;,<' ';9<' '1 ')'R +' ',0,-G .*@%' G *@@-' .> @%'.-' T.#7%'' @@/@-'.-'
@/ * D7%Y ' H

@/@-*@@-' 4 -*.'JG DG'*G@' %*' %' >W G@' .J -6'@> -(
E@ @D*' * -% *@#'$A' 7 --%' G@' * -% W :
*.-' %' -' .*G@' D %@%' %' %.>@*>@%' %@A' @
' %D $@#'*.'&@ .>@' ' -' 9@ -4%'@#*.-

)^H' -' T' :'QO') @/@ ' 6>@-*%H
* +' '090,,- " +' ',.090
R \ +' ',-009H5 7 +' ' 0,9-

G@' 9 ' .'*G@' * -' .> @%'.-'*G@'$..B%') H' .*@%' .>' *@-@' J.'%G. *' 4 " -'
.'*G@' #' @%* >@-*' *' > A'$@' .$%@ /@#'.-D@' ' 4'/'
.' ' @'/@ A' $7-# -*' G@'>.%*' -*@ @%* -6' '
JG DG' 'G /@'%@@-' %'.-@' -'*G@ *%G'97%@7>' 7 +' ' '
##' ^b M"O' J **@-' -' ^^FM' JG DG' #@%@ /@% 7 +' '090,,-
D. *.- R \ +' ',-009H5
-@'.'*G@' 6>@-*%'.'*G@' .>>@-* A'.-'
@-@% %'D.-* -%' @> B $@'#%D7%%.-'.'*G@'
*G@. A'.' *@' -' D.--@T.-' J *G' @-' ' ^F'
0) 7.*@#'$A' 7%@$'9 ')H'/ 'D'^^' -#6 /@-'
g -' A, .' QM' _QQ&(' D.>E' 7%@$'^'D'/ 'Q"H('
-#' -' *G@' %D **@ @#' -.*@% *G@ @' @' %.>@'
DG D*@ %*D' @> B%'.-'*G@' -*@ E @* *.-'.'
*G@' @D.#'. ' @ *.-') @@' -.*@%' .-' 'QF('
' Q' ^F'(' 'Q^H' +. ' 6@-' ' @ *.-'
J %'d'.-@' D*' *'.-D@ e'E @%@-*@#*.'7%' -'E *%'
-'. #@ ' *.' 6 /@'*G@'#7@' D.-D@E*.-' .'. #@'
)D.>E' %'DT / 'bH
G@' .> @%' JG DG' J@ @' * B@-' #.J-' .>'
6@-4%@T*@>E. A' ## @%%@%') *@ ' .'QaaH'
J@ @' * -% *@#'$A'+7 -7%'J *G'%7DG' ## *.-%'
%G@'*G.76G*' @ 7 %*@'*.'D.>E@*@'*G@' -*@ W
E @* *.-'.'*G@' E %% 6@%*.7DG@#7E.-'(! +'
3' 4 ' G@A'#@ ' > -A' J *G' *G@' >. '
EE D *.-'.'> -'%7$@D*%' -'*G@'$..B1

A+' P ',' ' ' '& ' ' '('
' 2' '
R']' ',30,4' '# # '# ' '' +
A' R' ' J ' ,0,G' ## # # '' #
' V J ',09,' ' 'B' ' ' ' '
'*
/' .' J ' 8 ' ' ' '
/ ' : : ' ' 'B ''* #C'
' ' JJR' ' 'B '9 #' '$ # '
B '&
' ' JJ ',0,G' ' 'B '9 #
J' ' JJ ' ,00,-+' ' ' ' '
'* ' D
]' JJ ' @ * ## ' '' ' '
J ' V' EE/' '* A 'C * >' 9 #' '
' ' ' '
J ' ' EE '9,' ^$' JJ ',9' '* ' '6 '
'& ;*
J +' =V JJ ',' ' ' 'F '9 #'
J ' ' JJ '94' ' 9 #' '' * #
E/' +' J '90' ' ' ' ' ' 'B '& # *'
'6
J ']' J '9- ' 9 * # B '& '
J ' 4' J J' '* 'B' ' #

G@A'D.-* -' ** @'D.-* -7.7% @TE.% *.-'$7*'
$.7-# -'%* B -6' *G.76G*%' >.-6' *G@'E %W
% 6@%'.'DG @'-*@ @%*' > A'$@ - >@#*'G@'/ @J'
.'*G@' /-@' > 6@' -# *G@' /-@' B@-@%%'%
@TE @%% -6' > -4%'@-#.J>@-*' -# > -4% @-#
) ' hh'^Q' ^MH' *G@' %A>$. %>' .' *G@' B')

)MH' ## * .- '-.*@%
P +' 'O
; <' '; <' '1 ')' F \ +' '9HH0'
339

& "
G *@@-' 43 -** -% *@#'$A' 7 - %
7 +'A',9H0,.5
R \ +' J',0,49

G@' > -' 6>@-*' .'*G@' .>>@-* A' .-'
T.#7%5A6 .'QO'_QF]H'#@ %'J *G' -*@ E @* *.-'
.'*G@'d'G #@- -6'.' G .G4%G@ *'e') T'T'QOH'
JG DG' 6@-')*.'7%@' >.#@ -' -67 6@H' -#% -'
G@' D .-'.'>. ' J%' JG @' G .G' @% %*@#'
G@'# / -@'@ @G -6
G@' .> @%' B@'*G.%@' .-' @-@% %' J@ @'
* -% *@#' $A' 7 -7% .>' *G@' @E. *% .'
6@-4% %@ >.-%' JG DG' G@' %7EE @>@-*@#' J *'
.-*@ E @* *'/@' ## *.-%')^ H' G@A'#@ ' J *G'
G@' . .J -6'.E D%1

R' 2J' ',0,-' ') 1' ' ' ' '
' ' 1' 1
']' , ,0099' '21) ' &
,'' A+' ,-0' '@ ' '@ ' '8
']'' ' ' ' ' 1
' T '3.'## '2J
+' -' : ',099' '* 1' '@
' 0' E/'930J ',9' '& ' '@ ('
'@
/ ' 9' : : ' '<F' ' %*' & 'P
J' '" : : '
: ' V' JJ '99090' @ 1' '
J ' V' J +' J ' ! T' 8 $'6
J ']' JJJ '33 ' '1)' ' ' ' '" 0
J ' V : : : ' Z & ' 1' ' '

G .76G.7*' 6@-'#J@ %'7E.-'*G@'%E *7 '
-*@ E @* *.-' .'*G@' @D. #' d' .*.-@'.*'.'
.-@'* ** @' %e' -'9%'.E - .-'d J *G.7*' >A%*@ @%'e'
5 4' 'aH' G@' *@ 'G %*. A'G %' '>A%* D
-# ' >. ' >@ - -6'5 ' 4' 'a' (' ^(
' M(' /' (' / 'M(' T'a(' T 'bH' .>@.'*G@'
EE D *.-%'JG DG' G@' > B@%' @.'6 @ *'$@ 7*A'
%'.'@T >E@'-' @6 #'*.'*G@'E.E7 'D.>W
E -*%' 6 -%*' @ 6.7%' @' -# *G@' *.7$ @%'
JG DG' . .J' @ 6.7%' J B@--6') T'/'a' '
4' 'MH'(' *G@'# D7*@%.'*G@' G@ /@-J #
E 6 > 6@') T'T/'Q' 4'/'MH(' *G@'$@ @/@'
%'*G@'* $@ - D@.'.#5 "' T'aH(' *7 - -6'
*.'*G@' .#) T'T T/'Ma'D. 'Q' .' '^F'
4'T 'QH(' *G@'> - .# . @ -6%'.'# @ @-*'
$@ @/@ %') T'T T/'b' 4'T 'MH

/ -D ,
: U
)^ H' . 'c . > 'Q')bH

@ @' '^NN^
)Q H' .*@% . >' *@- @
@ Z@R ' < "
)M H' ## * . - ' -.*@%'
I -# *D!!
)aH' ' 6>@-*')D. > E' 4 *' "'R ' '!H'
9 Z' + --U ! ' * ' T ' E ' F" "
) H' -#)NH' D@6 / !'$A' . > > *2%D$!' '^FMK^O^'
R "U
T*@@-' ' 74 # -')* -% *@#' $A' - --%H'
@ @R f^ a3QFN
R \ ' J '$%&0' '

G@' > -'%7$%* -D@ . '*G@' @@B' .*@% %D. -W
* -@# -'*G@' * -% * . -' . '*G@' . > @%' G@
6>@-*' 6 /@-' -' G .D ')D' H' % ' . > '*G@'
- . "3' . > A' % ' .7 -#' -'*G@' , ' * -' . > A'
)h' *G.76G'$A' ' %* -6@ ./@ % 6G*' J *@ %'
. >' 7@*') " ! ' Q ^(' d'D7 7%' -@ E D@>' 7 <
#@>' -' . > ' * - @'@# * . - % %@D7 -# ' %/@'
@E@ %_ '#. J - J #%' G /@' % #' *G *' *' % -.*'
.7 -#' -'*G@' * -`
G@' * -' * -% * . -' . ' *G@' . > @%' J %'
> #@'$A' 7* -7%' JG.'%E@ B%' . ' *' % G / -6'$@@-'
'J . B' . 'D. -% #@ $@' $.7 ' %G@' *@ @#' *G@ '
DG D*@' . >'G. * *. A'*.' -*@ E @* * /@') @ . '
R ' 3' (4' ĺ ĹĹ' 7 @' $' . '_ 6@-@]' 7 #@>'
E@ . -#' %* .' ' -.$ % /@ .' @TE - -#' %E@D @
* -% * '%7 -*' eH
G@' . > @%* @ *' . '*G@' . . J -6'%7$ @D*%' 1
' @/ ' ' 3N' -'. @ -6%6@-@ A
A '3S' H.' ' ' ' ' '& '
' S' ' ' I' ' ' ' ' '
' '
/ ,' ' ' 1 ' ')'

/ ',093' (' ' ' '
& 1)T 0 1
/ R9G0 *G' (0 1T B

/ ' \' / ' Nb</ ' ^S' G@ D. -%@D * .-' -#
)' ' '
']' E'5 0J ' * ' & ' ' '
8 ' ' '
' V J R'9' 'J 'J ' ' L
S')
J ']' J ' ,0, . ' ')' '8
E']' J ' ' ' ' ')' '8
' ' 01 '
JR']' EE'.' ' '
J ' ' JJ ',-' ' " 1 ' '
J ']' J8 ',0H' ' ' & '_
J ']' JJ ',-0,G' '
: ' \' : : ' * ' -#' @#@>E* . -%
J ']' JJ * ' ' 1 ' ' (

-'*G@' -*@ E @* * .-' . ' @/ * D7%' 6@-' - *7<
* A' # J@ %' .-'*G@' .$/ .7% > . ' -#' %E *7 '
-* *AE@%' . '*G@' 9 .% D' . # - -D@%' .*' 7 - @<
7@-* A' *G@' 7%@' JG DG'G@' > B@%' . '*G@>' % >W
E @%% /@' -#' -6@ - .7%' 7DG' . ' -%* -D@' %
G %' / @J' . ' > -!% % .7 ' -#' $.#A' % *G@' #@E.% *'
JG DG' G@' . J@%' *.' .#) @/ ' / ' a' . -' / 'MH('
. '*G@' . D@' . '*G@' G %* -' E @%*' . @%G #. J@#'
-'*G *' . '*G@' &@J %G' E @%*') @/ ' / 'Q ' ' "'
' ^QH(' . ' *G@' E @%*G . .#' . '$@ @/@ %') @/ ' / '
O' ' 4 ' / ' b' ' D. > E' &&$>' T' NH(' . '*G@'
/ .7 4% %. . J') @/ ' T ' N' D. ' 9 **' TT/ ' N

+

4 * / ' QH' . '*G@' E7 D * . -' $A' @') @/ '
c/ ' ^Q' 4 ' T 'OH*' G .76G.7*' G %*' EE@ %
% *G@' . -@' D D@<' . '*G@' J . # ' -#' *G@' . -@
! @%') ! . > ' ' (/ ' '(/ 'M (' T' ' (' T H '*G.76G'
@ %@JG@ @' @' %% #' *.' . -' J *G' ! %@ ' E.%* @%
-# > * % 5' "* "' T ' QH
* $
.' > @-* . -' % > #@' . ' . .B%' . -' 7 > $@ %'
7- @%%' *G@' @ @ @-D@' -' A &' "' + " ' E ' M^F ' CD'
%' *.' ' D. > > @-* A' -#' - .*' *.' 7' .%*' . > A'
) J @-*A<@ 6G*' . > @% Y< ' `H
' .*@%' -# . > @%) D. > E ' "' "'
T ' h' MH' *G@' . . J -6' @ > -1
+ @
) H' .*@%' . >' *@- @' > ' # 4 "' . '
(4U T*

! ' 9. -09. G'S' 39,
R \ ' J ',05S' ,04'

)QH' ## * . - ' -.*@%

P ' R ' .'

R "
J @-*A<@ 6G*' 4 @-#* -% *@#' $A' 7 -7%

' 7 ' 9.00354
R \ ' J ' H03. -

G@' . > @%' . . J '*G@' JG. @' D. %@' . '*G@'
- * /@'
!
' ',03' ' ' ' * 1 BB
' V ' ' ' 1' ' '
" '] " ' ' (R
' / ' \ '3H' ' ' J 'A
' .5' G. ' '& ' ' 'R
J '9G' J '9' ')' ' '
2 '& ' '@
/ J 'O' ' ')' '@
/ > J '5' ' ' ' *' ' ' '
1 ' ' ' '
T J J R' ' ' 'F ' 8 (' '
D
J ' ' ' ' ' ' ' ' '
: J " ' ' ' 0 '
" JJ ',4' ' ' 1'. ' '& R' 0
J JJ '9G' JJ?' ' (' ' ' '
1' ! ' ' ' (
T / JJ ' !
: JJ ' 0 ' ' ')' '! '
J JJ ' ,,09G' A ' ')
T/ JJ '9.0JJ 'H' ' ')+
J ' JJ ' ,-0,H' ' ')'
E J' JJ '9-09G' ' ')+
: : ' EE/ ' ' '& '! 0
JJ : T/ ' ' ' ' 1' ' '

TT JJ ',' ' ' (' '`
' '@ B '
JJ JJ ' ' ' ' '

! ' (9 2/ ' ,< ')' ' '
')')' ' ' ' 1' * '
" ' 1 ' ')' S')' J ' J ' J '
JJ ' ' ' ' ' " '; &)0 1 <'
' '& ' 1' ' '& ' ' X '
A ' & ' ' ' ') ' ' ' ' ;G, -<' ' '
' 'X 1 ')' 8 ' '& ' *)' & '
' ')' ' P ';2 ' ! ' X '
J= ' ' ' ' ' ($: # 1'
& ' ' ' ; < A ' 1' ' ' 6 ' '
& ' K ' '& ' ' ' ' ' '
' & ' ' '2 ' '7)'
& ' ' ' ' 1 B '& 1' ' ' 0'
' ' 1 ' & '& ' ')' '

+

3- ' 'EEE' ' ' 1
(' +' JJJ ' G@/@-6@ -D@.-' ' "
3 J ' +' JJJ 'G ' *JJJ"' ' ! (' (1'
*G@'E@.E@#
J ' .' JJJ ' * 1 ' ' › ')B

JJ TTT / ' $@$.+ 9%. * @ $#

-@' > -' #@ ' %E .> -@-*'*$.-!G.7*' G@'
%* 766 @%' .'*G@ % @ *@% .-'*G@' J A'*.' - -'
@'*G@' > 6@'.'*GZ%* 766 @%' .'*G@' G %* -!'
G@'@-* -D@'.-'*G@ .> %@#' -#' .@%G #.J%'
G@'@-@- -D@'.-'*G@G@ /@-A' @ >'5 " ' ' '
G@' 7*7 @' J. #' J ' @/@-' -' 6@-4% 7#6W
>@-*'. @'# @@-D@% . *@' -#E. * .-'D. W
@%E.-# -6' *.' *G.%@' .'*G@* $@%'.' % @' -#
*G@'- *.-%' >.-6'JG.>'*G@A'>./@#) .>'*'M(
' / ' ; ' W' T / ' aH' G@' 7*@ =3 @* *.-' .'
*G@' @D. #'. '*G@'%* *.-%'5 4 ' T/-H' %' ' @ A'
6..#' @T >E@' .'*G@' J A' -' JG DG' G@' -#% '
>@ - -6' -'*G@' > -7*@%*' #@* % .'*G@'G %*. A<'
' J #@' -*@ @%*' @' G %' @> B%'.-' > -4%
%E *7 ' D.- D*' 5' 4 ' / ' !H' .-' *G@' J.7-#%'
.' % -' 5' "' / ' ^H' .-' #/ -D@' -' J %#.**'
5' "'T/ ' aH' .-'*G@' @%* / % .'G@ /@-'5' "'
TT ' ^^H' .-' %@ <#@# D *.-'5' "'TT / 'QH' .-'
G@'% -%' .'$ ** @'5' "'TT/'!H
/ * " 5
%% .#.>%' 8"- '^H'>@-*.-%' .7 ' .> W
@%' . ' 6@-' .-' @7*@ .-.>A') -' 7$7%' @%*'
> -7* ' - > %' @*' %-G* %' @TE.%* .H' -#*G@ @'
D -'G@'-.'#.-$*'*G *' *' J %'*G@%@5 4.C '
7 -7%'E .E.%@#' *.'* -% *@' 'G %'G@ *G'G #
$@@-' @%*. @#' 6@-'%E@ B%. '*G@' -*@ E @*%'
.-' . ' @7@ .-.>A' %' 'J. B' %* ' 7*7 @' -'
*G@' *@%*' $..B' .'G %' D.>>@-* A' .- *'&.G-'
) -' 6' .> 'TTT 'h' ^^H' -' *G@'.*G@'G -#
G@' @ @ %'*.' #%' # %D7%% .-' . ' @7*' / '^O' -'G %
G.> @%'.-' *' 7B@'5' "'/ H
) G *@@-' .> @% Y ' H
G@'%D -*A' @> -% @'1
)^H' .*@%' .>' *@- @
D 7@' ''M F<MN
.>> *2%DG'T'M ^<M Q
)QH' ## *.- '-.*@%
-#' 2' <^a
-@' -*@ @%* -6' -.*@' *' @ %*' >.-6'*G.%@'
JG DG'G /@' $@@-'D. @D*@#' .>' *@- @' EE@ %
.'$@' ' 6>@-'.''G.> A') -' C'/ 'OH
:* %E .$ $@') @ ' a'OH'*G *' D.-% #@ W
$@' 6>@-*%'. ' 6@-4%D.>>@-*%'.-'*G@' @-W
* *@7DG' @D.-* -@#' -' >$.%@4% * @ *%@' E-'
G@'' ; 4 4$ *'*G@'* @ *%@'G % -.*'A@*'$@!'
D *D A'@T >-@#
' $* L" 'C S
6@-' EE@ %*.'G /@'* @ *@#'*G@%@'G %*. D '
$..B%' -'G.> @%' .-A'.'E@ G E%' -'#@* DG@#'
E* %' %.
) J@-*A<% T' .> @%' .-'&.%G7 Y ' H
G@ @' @> -'. '*G@'%@/@ '$@DB%1
*
: @
)^H' 9 "'. ' ' "'TT
7@*'*'QF'
7 +' 'GG9'
',)QH' .*@%' .>' *@- @
* +' '3H304
)MH' ## *.- '-$*@%
>#'\^a/
;,< ';9< '1 ')'A +'J',4.'A'
0 +' 09,G

R "
J@-*A<% T' ' 4 -#* -% *@#'$A' 7 -7%'
7 +'A'3H.0GO.'
>> **%DG'T'F<Q^a
G@'G.> @% .-'&.%G7 '$@.-6'*.'*G@' *@%*'
E@ .#' .' 6@-4%' @' G@A' J@@'#@ /@@#
*@'*G@'G.> @% .-'&@@> G'5' "'T 'MH'
-#*G@' @@@-D@'*.' '%A%*@> *D'E@ %@D7*.-' -'
' 4 'T'^"' @@>%*.'E. -*'*.'*G *' .' @D -%'QM"'
-'*G %'D %@'*G@' *-'* -% *.' +7 -7% EE@ %'
.>'*G@' -67 6@'.'G % E @ D@'*.' G /@ #W
G@ @#' *G 7 A'*.'*G@'*@T*%' $# .@'G >') .>E'
A ' 3' 4 ' 7 @' 7' &@%7' '@ %D E<'
% >7%' % E D*@' DTE@%% >7%' 7*' '/@- >-% H'
@ G E%' .'*G %' @ %.-'*G@%@' G.> @%' .@'*G@'
>.%*' ** D* /@' %E@D >@-' .' 6@-4%' E.E7 '
-*@ E @* *.-' G@' E @'$@*J@@-'*G@' @ #@'
.'*G@' #' G7 DG' -#*G@' @ #@'.'*G@' @J'
% # J-'J *G'6 @ *' -6@-7*A' -# D @' G@'
%E *7 ' -*@ E @* *.-'.*G@'D.- 7@%*'.' - X'
% -' > 6@'.'*G@' G %* -' @'-@/@' 6%'
I D*' *@' D*' %' > #@' D.-* $7*. A'*.' *G@'
7 -@%%' .'*G@' #@ (' -#*G@' @ #@' % . D@#'
*.' DB-.J @#6@' *G *'*G@' .*7-@%' .' @'D -'
' @ %' %E@ B'*.' -% ? *G' -' -*@ 6$@'/.D@'
+7 -7%G >%@ '> A'G /@' @*'*G@'E@D7 'DG >'
.'*G@'$..B' 'G@' %@ @D*@#' *' .'* -% *.-' -'
-%J@'*.' '6@-@ ' @ 7@%*' . ' G .> **-%'*.'
@-#@'%.>@*G-6' .>' @@!' *@ *7 @' .'*G@'
@# D *.-'.'*G@'DG7 DG
G@'G.> @% D./@'*G@'JG. @'- */@'7E'*.'
*G@'%@** -6'.'*G@' -#)D'TT H(
' A)
'6 ' 'A' ' ' 1' '6 +'
']' , ,'4' ' ' ('
']' R' 1' '6
' \' /</'N' G@' @-@J'.'*G@' ./@- -*'
']' ' ,-'"' G@ %%./@'*'P 1 ('% #*G@
/ -@/'.-
/"' V ' ' '6
']' 0 +'9H' ' ' '8'
J']' '3-' ' ' 'A' 2 +' '
1' ' (1
E']' J' ' ' 'U'P
E']' E' ' ' '! 0
E ' ' /' '1 ('
'6 'E'95' ' ' 1' 'R +'_ '
J ']' J' ' ' K ' '6
E/']' J'H ' 1 ' ' ' ' ' '
R
E ' ++' J ' 6 ' ' ' ' ' '
J R']' J ',G' ' R ' & ')'
J ']' J 4W' ' K ' '?
A J']' E/',' ' ' '6 +
EE']' E/',3' ' ' ' ' K(
EJ']' E/'43' '6 ' K '
JJ ' +' E/R',-' A(' ' ' +'
JJ ']' J '5' $ ')' '
JJ ']' E J'G.') :', < ' ' 1'8 0'
a' ' '6
EE/']' EER'9 * ' ' ' ' ' '
JJ ']' JJ ('G9';REE<+'JJ ' ' ' ' 1'
' ' ' ' ' ' ' ' '
06 '
*-.-6'.*G@'E > 6@%' .'%E@D ' -*@ @%*' > A'
$@' >@-*.-@#'*G.%@' .-'*G@' G@ E' JG DG' J@' 6 -'
.>'*G@' .#' *G@ %' 5' "' ' ^H(' *G@' $. #'
E @'$@*J@@-'*G@' G %* -' @' -#*G@'G %*. A'
.'*G@' T.#7%'5' "' /'^H(' *G@' G %* -' @ %W
-6' G %*4%' / D*. A' 5' "'* ' QH(' 6 .J -6'
J'#.>'5' "'T 'QH
) -@' .> @%'.-'&7#@@%1' >6G*'Z%' %DG @ Y'
;) ,

^"

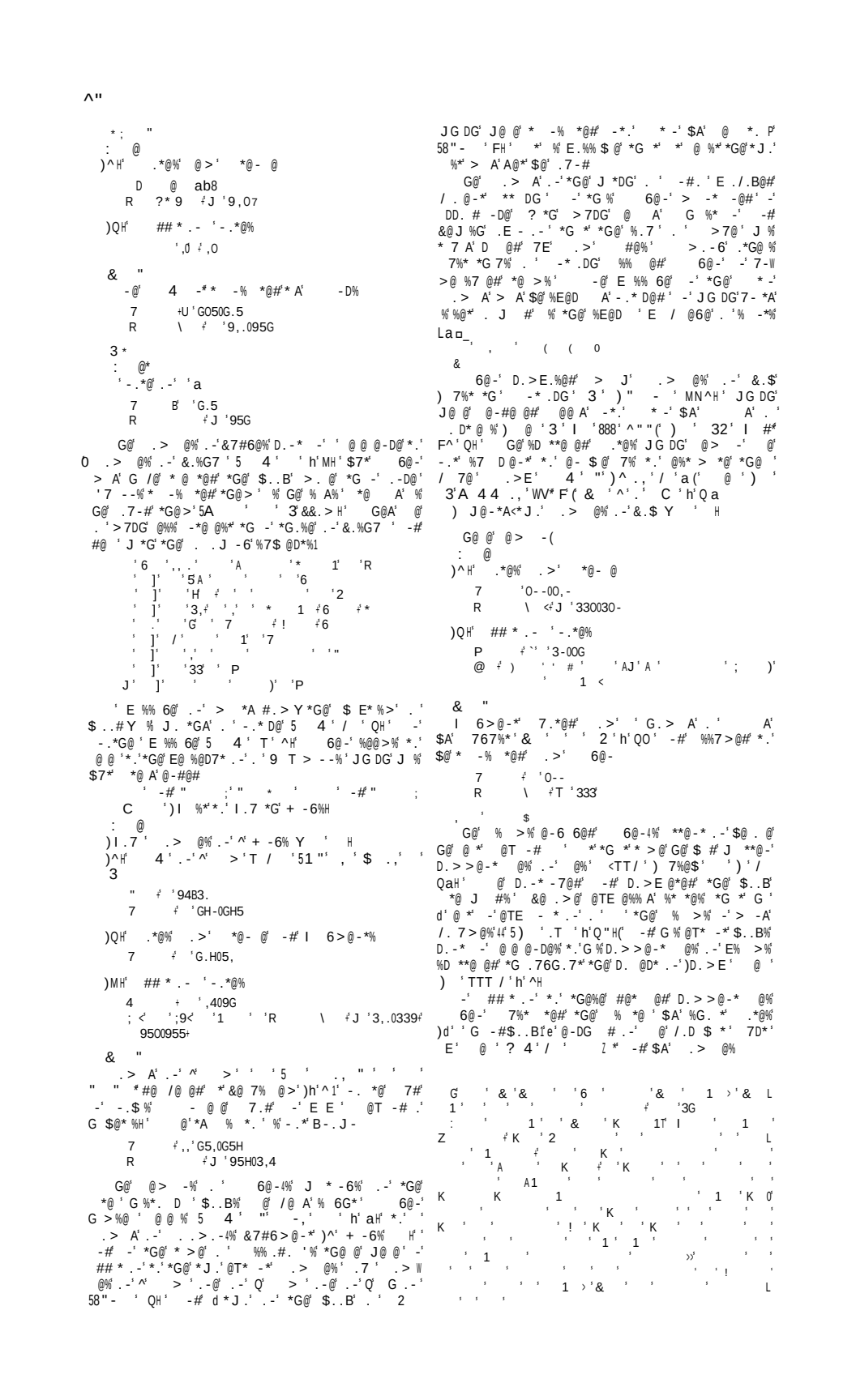

G@' . > @%@ JG DG' @E @%@ /@#' -' 7 7%4%@ * -'* -% * .-' $@ .-6' *.' *G@' *@%*' E@ .#. '

6@-4% @' .'Qa^<QaO' T' "'^' "' A-'TTT/ ' h' Q (' 4 '^' 4' A-' TT/ ' h' ^!' G@A' 6 /@' ' D.-* -7.7%' E D* D ' -*@ E @* * .-' .''G@'*G @@' E% >%' -#' @' ' /* A' 6..#@T >E @' .'*G %' %*A @' .' @TE.%* .-' 2 ' E %% 6@' .-' *G@' E@ W > -@-*' @ @D*%' .' D* .-%' .-' *G@' #.@' $@' %E@D A' -.* D@#' 5'.4 ' 'h' QH' G@' @@B' 6>@-*%E @%@ /@#' -'*G@' *@- @ . @' >7-@ ..%' D .%@ D. -D #@-D@%' J *G'*G@' * -' .> @%' -# *G@ @' %' -.' @ %.-' *.' #.7$*' *G *' *G@A' @E @%@-*' *G@6@-@ '%@-%@ . ' 6@-4%D.>W >@-*%' .>E' + 44' "' A 4' /' h' ^)@*7-' #@' % > %' E@ ' . # -@>' # D* @>7%H(' h' ^^(4 ' "' 'T/ ' F) .*@%' .-' % >%' -' ' . *A<% T' $..B%(' -# .-@' G7-# @#' -# @ 6G*@@-' .> @% Y ! ' H G@ @' @> -'%* '. 'J * -6%' .-'*G@' % >%1 :

)^H' 9 4 " -' .>'*G@' g .Z -#' 4 " + ',OO, 7 ' '*90049V' 039+OOOO0.9

)QH' ## * .- ' 6>@-*%' -# -.*@%' .>' *@- @ 7 ' 'O,3009G' 09H05G5

)MH' ## * .- ' -.*@% ' /' 'OG0.3' .>E' 7 ' *' ' E')^H' -#)QH' @6 /@-' -' >> *2%DG' T 'Mb^< ab (T ' T '^<^Fb' J *G' -' ##*.- ' 6>@-*' .>' - @$' ' '/ 'M

& "* -.' 4 -' .-' %%' TTT/ ' TTT/ ' TTT/ ')* -% *@#' $A' - --%H 7 ' 40404.H' 45-045H+4H,0.-- R \ ' J ',0,093G+93.09.,+9.G03-4

) G C' ..B%(' %@/@-' .> @%(' .-@' $..B' .' 7@%* .-% Y< ' H -'*G@' G..B' .' ./@ $%'*G@ @' @> -1 : @)^H' I 6>@-*% 7 ' '90,- R \ ' J '9,H093G

)QH' .*@%' .>' *@- @ ' -#' /' 'Qb<QN 8 ' ' @ ' ! ' '

& 4 ' I 6>@-*% 7 ' R \ ' J '9,.'

DD%$ % %) .*@%(' @ 6G*' .> @% Y ' H .*@%' .-' 'M'O' ^F' ' 7' '3-' =

+ $ 6@-' J .*@' D.>>@-* @%' .-' *G@' >@-* W *.-%$@ . @' QM^' . ' JG DG' /@' $..B%' G #D.>@' #.J-'*.' *G@' * >@' . ' 7%@$ 7% 5' ') ' / 'QaH' G@' @@B' -.*@%' @' E .$ $A' #@ /@#' .> `!) /@' ..B% Y ' H 7 ' '39,030, R \ ' J ',4.09,4

' - *7 ' *G *' *G@' G..B' . ' -* D @% %G.7 #'.DD7EA' 6@-'@ A' @' J .*@' ' %> ' /.7>@'7E.-' *' .' JG DG' ' 6>@-*' @>J-%' -' *G@' A, . # D' / ' *' ' >7DG' *@' * >@' JG@-' G@' J %' *' *G@-%' Qa"' G@' D.>E.%@#' /@' $..B%' ' 7 'D.> @-* A' JG DG' G@' *@ J #%' D.>E @*@#' *' @% @ ')& *%!' ')# =' MQH' &@ .>@' E@ B% . ' *G@' J. B' J *G' @-*G7% %>1 d' -' G % .*G@ ' $..B% 6@-e' G@ % A%' d' %7 E %%@#' @/@ A' .-@' @ %@' -' *G % G@' %7 E %%@# G >%@ e' 5A ' "' ' 4 ' "' + " ' G@' E . .67@' -# E *' . ' *G@' 7 ' D.>>@-* A')*.' + " ' ' ' ^FH' J @ @' * -% *@#' $A' 7 -7% `' &@ .>@' G *%%@ ' %G -B' D>'7-#@ * B -6' *G@' * %B' -# @-#@ @#' -%*@ #' *J.' .> @%' JG DG' D./@ ' *G@' % >@' 6.7-#' G-*' -' ' % E@ ' . >' .' J B' . ' 6@-4%' >. @' J #@ A' - 7@-D@#' *@ ' D.>W >@-* *. %' @' > B@#' -' *' .-D@' . ' ' *G@' > -' -@%' . ' @6. D ' -*@ E @* * .-' JG DG' *G@A' . J@#' G@' J * -6' D.-* -% %.' %.>@' E %% 6@%' . ' >. @' 6@-@ ' -*@ @%*' %' *G@' @TW > - * .-' . ' *G@' *G @@' $..B%' . ' . .>.-Y' ./@ $%' DD @% %*@%' -* D @% Y -' D.--@T .-' J *G' *G@' E.E7 ' *AE@%' .'%E@D7 * .-' 5A [ ) @-' ..B%(' *J.' ..B%' J **@-' @ A(' *J.' .> @% Y ! ' H G@ @' @> -(: @)^H' 9 4 " -' .'G %' @ B A' J. B 7@*' ' F^ @ >@'7 ' .--- *2%DG' T / 'QMQ)QH' T* D*%' $A' .D.E 7% @ 7@'7*'4"< " .-D- *2%@$'T/ 'N^<^" & " J.' 4 ' -')* -% *@#' $A' &@ .>@H @ >@' ' < .-7- *2%@$'T / 'QMb<QO .67@' -# .7 ' $..B%' .-' -* D @%' * -%W *@#' $A' 7 --% @ >@' * 'QF<Na .>> *2%D$'T / 'Q `aMO(' T / '^<N" / ' + 1 G#6@-' -*@ E @*@#' % G' -' @ DG' . ' *G@' *G @@' . >%' JG DG' G@' 7%@#' -' ..B%') # 7. H' -' .*@%' ' -#' -' .E ' @%' G *A' $..B%' . ' G %' .- >@-< * D%' @> -@# JG@-' 7% G 7% J .*@' G % %*. A' @T*@-# -6' *.' D' TTT' F') 7%@$' ')' * ' MQH' .>@' . ' *G@%@' G # @ #A' E@ %G@#' -' *G@' * >@' .' &@ .>@' JG.' %E@ B%' . ' *G@' J. B' % $.7-# -6' -' @6. @%' -# -*@ E @* * .-' . ' - >@%5A ' >' # ' *Z')-1' $@ @' @6. @' %E * % @/ < 6 *- ' @*' -*@ E @* * % %.> - $-% % -67 . 7>' -6@- 7>' %-7>' D *' @DD @% @' % D >@-* H' @% #@% *G@%@' .>>@-* @%' &@ .>@' ? % DW 7 -*@#' J *G' *J@-*A< /@' .> @%' -# :) G *A<% T' ..B%(' *G *A<% T' $..B%' . '-.*@%)8H(' *G *A<*J.' .> @% Y '), % ' ' ' ' ' ' 1' '& ' @' ') ' - ' - '9 ' 'DO' 1 ' ')' 'F ' & ' ')' ' ' ' ' ' ' 1 ' ' 6 ' ' S' K ' ' ! '% 'K ' ' K ' ' ' @' 'K ' ' ' &@ ' ; ',O' ' ' ' J

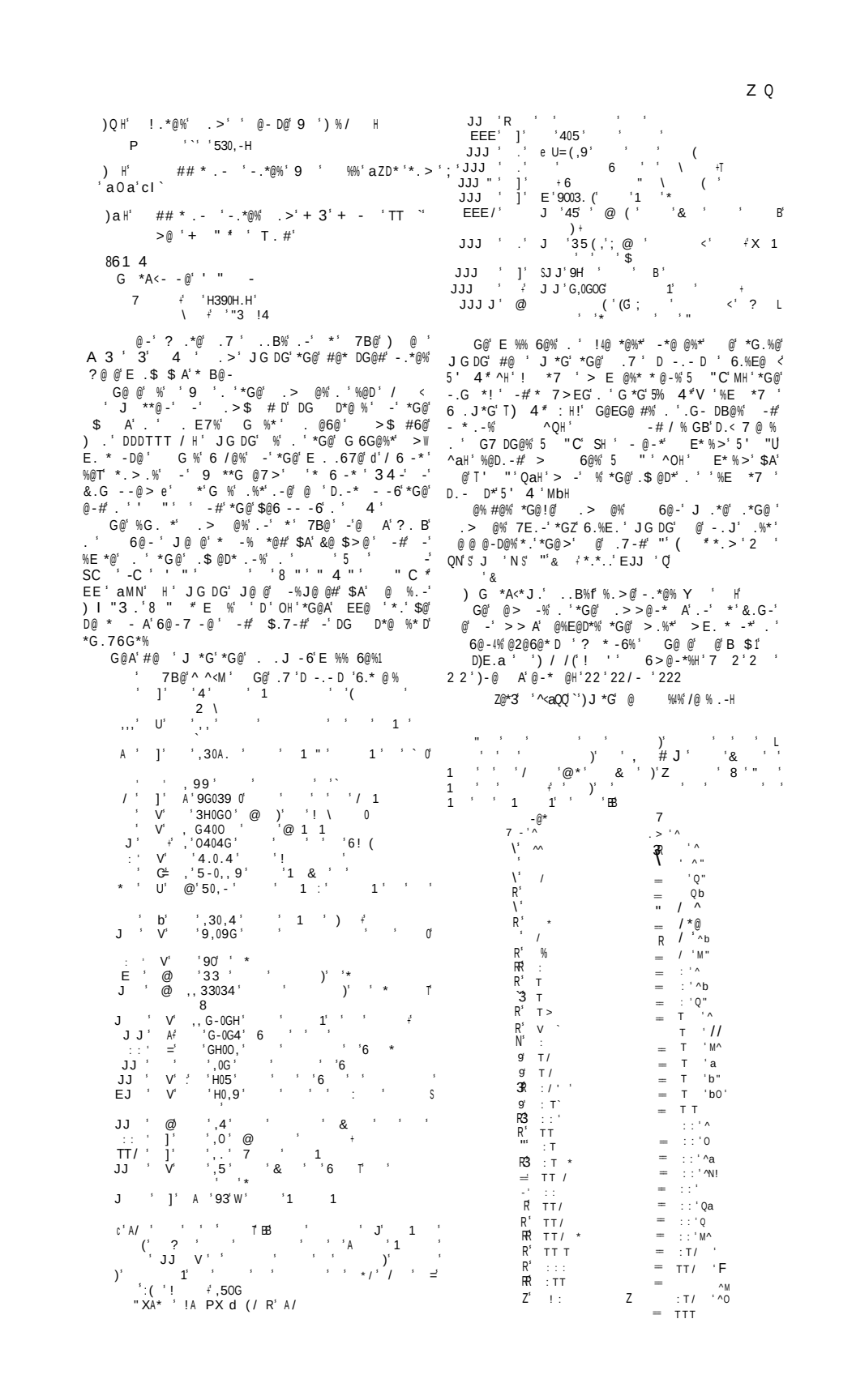

F

^^ '

)QH' '- *- @ '. ' >E. * -*'-.*@%' @'D.-* -@H' 4 " ' %@ / @-*@% e'd %@ .' 7*@>' -' .--7 %
-' >@ 4%' : 4 *.>' ^ aa' E-'* @' . W * -. 7>' @T@>E $7%' G $@ ' l @>E. ' %@ <
. J -6'E %% 6@%(/ @-*@% `'e
E *' .>'*G@%@' %* *@>@-*%' *G@' DG D*@'. '
*G@' *@T*' %' #@D % /@' *' %' @%%@C* ' -' .#'
* -'*@T*'*G .76G.7*' .>@* >@%' *' %'# @D*'A'
-'D.- D*' J *G' 6@7 4%' @@B' *@T*'. 'G % -*@ W
E @* *.-'. 'J *G' *G@' 6 .7E%'. ' 7*G. * @%' J *G'
JG DG' 6@-' 6 @@%1

: .**-
@-' $..B%' . ' .>>@-* @%' * -% *@#' -#
D.>E @%%@# .>'*G@' "' $..B%. ' 6@-'$A'
"*R$ ' *'*G@' @ 7@%*'. ' @ D 7%' +- >%
%@@>%*.'G /@' G # # D7 *A' -' -# -6' 'D.>W
E @*@' -#% * % D*. A'*@T*'*.'J. B'7E.-'5A *
-#' G@' 7-#.7$*@# A' 7%@#' D.-% #@ $@' @@#.>'
$.*G'G'.*G@' @%E@D*%' -#' -' # E*-6'*G@' .>W
>@-*' A'-.*' -- @ 7@-*'A'*.'*G@' D7 @-*' * -'
@T'.'*G@' E %*@
9 -A'9 ' %D $@'*G@'* -% *.-'*.'&@.>@'
-#' *@'*G@' E @ D@' -#' @E .67@' -'*G %%@-%@'
G@' J. B' %%.' 6 /@-' -' *G@' @ @%*' @#*.-%'
%>7% E. -*@#'.7*'*G@'$ 7-#@
G@' @ @%*' 9 ' G @G' 'G /@' %@@-' %' '
(-') 'M"M"'% @D'T
G@'* -% *.-'$ -6%' -*.' E .>-@-D@'.-@'
>E. * -*'E. -*' -' @6 #'*.'*G@'D *D '7%@'*.'
$@'>#@'.*%G@'*@T*'.'*G@'* -% *.-%'. 6@-4%
J. B%'JG DG'G %-.*' @D@ /@#'E .E@' **@-*.-'
'-@%% 6@-4% @@B' @ #-6'%@TE @%% A'-.*@#'
G@' @ #-6'6 /@-' >7%'$@' @6 #@#' %' * -'
@ #-6' -#-.*' % @@B
G@' -67 6@.' 7 -7%'G >%@ '%@@>%'*.'%G@J'
$@A.-#'#.7$*'*G *'G@'6 /@' 'D7-@-*' * -'*@T*'
-#-.*' '/@ %.-'. ' 6@-4% @@B' *@T*' %'*G@'
$ %%.'G%' # E* *.-'. ' 6@-4% .>>@-* A'
G7%' *'G@'G %6 /@-'*G@' *-'/@%.-'G@'
@> B%%@/@ ' *>@%'*G *'*G@' @@B' %$@**@'
.'>. @'@TE @%% /@' -#'%@@B%'*.'@TE @%%'*G@' 7'
>@ --6'.'*G@' .6- ' G7%'.-'/'^^'G@' @W
> B%7E.-'*G@' @-#@ -6'd' 4-4 '/' ..<
*7.%' @%%@ E@DD *.e'd>@ 7%' 7#@>'-' @D.'
G $@*7'd. '/.%'>. *7.%' @%%@ E@DD *.(4e'
-#' 6 -'7E.-'T 'Q1'd'-*' E .$@*%' 7@%*'
/.7-*%' @'SC 3' 4 4' ' " .C4' ' #'
.(4*C' `'%D @-#7>'@%*' 7.#' -' @D.'G $@*7'
l'7*' E .$@*%' 7@%*'/.7-*%' @' " ' ' "#
. ' ' . *'_'`'$7*' J @e' G@' D.-*-7@%'
d' . .J'*G@'D7%*.>'.'*G@' *-%e' G@'D *D%>'
> A'$@' 7*A'$7*' *'%G@J%G%'7% 6@' G%*%
> B@#' 6 -'7E.-'T 'M'JG@@'G@'%A%'d'J@'
>7%*' %*.$%@ /@'*G*'JG@-'J@'G /@' 4" C-
SC'-C" ' " '2 -*'*G@'*@T*'JG DG'G@'G %6 /@-'
d *'%' -'*G@' @@B' 4"'SC' -' "'23 - -#
-' / 'M G@'6 /@%`3' . *'*G@'D.>>.-'
-'@-#@ -6' -#' ##%'d'. ' %''%'>. @'*7 A'
-'*G@' @@B'*@T*' ' .. ' -'.-@'E D@'
: 'M"'G@' 7.*@%*G@' @@B' J. #%' JG DG'D.'
@%E.-#*.'*G@' 7 6 *@'@-#@ -6'd Z' 3EC2 -'
4' "' " C-*_' ## -6'd'-' 7.'G.D'@%*' 7.#'
-# D *. 'C' 3EC2 -'4' " " "C4 '
7*' E@ G E%*G@' >.%*' @> B $@' E %% 6@' %
T ' ^M' JG@@' G@ 6 /@%*G@' @-#@ -6' `C- C-
% -D*. 7>'D.>>7-D -*@%e'J *G'*G@'-.*@'d'>@<
> -'-' *-%@T@>E $7%' > 6%G $@'d 4'
4 -'%-D*. 7>'D.>>7-D -*@%'/@ 7>'-.%-@D'
D.-%7@*7# -@>' *7 $ >7%'-@D' /@ * *' E @ 7<
D >7%' > T >@' @**>' 7* 7> 7@' D.-/@-*'
@# D *.-e' G@ @' @'# D7 * @%' -'*G@' -*@ W
E @* *.-'.'G%'J. #%' $7*' *G@A'%G@J' *' @ %*'
* *'*G@' *-'*@T*'G #' E -D E 'E D@' -'G%
G.76G% ℓ G@ @ @-D@'*.'*G@'D.- D*'.' *-'
D.E @%' % 7%* *@#' $A' G%' -.*@' .-' T ' ^^(D O' ' ' " '; ',H<' 'D4

'H' ' +
'9-' ' 7 ' - ›' ')' H'
' KL
' ' .>-@% M' %7E@'ig! -%*' 6@-`'
@@B'*@T*
A' 'H' K '2' ' ' 1' 0'
^d((' 1 :'P (' J' ' '
)
A',4' ' ' .. 4] -' 1 >'
P ' J
' ,4' ' '$+
J' ,H$' K ' ' +
J'33' ' 'K +
:'3' 4'E - 4*' 3U
J'34' ' '= C C4N#
T 'H' 8 ' "4' -C4' 4 "C4'3. -'#'
6 -%*' 6@-4% @@B*@T*
: ' ' & ') '
:','@' # ' %
E/',H' %E *7% @S' -' D.>>@-* A'%E *7%!'
-".
:'3-' # ' % ' '
J ',H'+# '4';,U<

.>@* >@%' *' 6 /@%' @ # -6%' JG DG' @'%. @ '
. 'DG D*@ %*D A' * -1
R'39' ' 'K ' X' ' ' 'K B
' 3' -' '74"-
A '93' @E7* *7>'@%*@' 3EC- 4
'9G' 6 ')
:' ',H' ' 'K ' (' 3
¦ '30' K ' *
J'O' .4'
J'9O' ' ' ' ' ' ' '#3
>' @
:'^' .4' 7@/.j3/A@'`
J 'O' - 2 ' ' \

.>@* >@%'.-'*G@'.*G@'G -#'*'@TE @%%@%'*G@`
@@B'>. @' DD7 *@A'*G -'.*G!' * -'*@T*%1
'94' ' '
',H'

-' '@J' D %@%' *'6 /@%' @ # -6%' JG DG' @'
EE @-*A'7- 7@'. '*G@' B -#' JG DG' @' .7-#'
-'. #' * -'*@T*%11
'H' ' '
J' ' ' ' +
: /'9-0 ". '
J 'H' '444

G@ @' @>-' -7>$@'. '>E. * -*' @ # -6%'
-' JG DG'*G@' * -'*@T*' 6@@%' J#*G' 6@-4'
@@B'*@T*'.'*G@'D.>>@-* A1
',G' ' !'K '
' ' '
'30' '
'3.' '
J'3,' # 'DF ;=) (
:',4' .4'))' 5*
J ',.' ' '8 8E F
J ' H' ;
J '9,' # ' ';C $'(

'* ' ' ' ' / ' # ' '

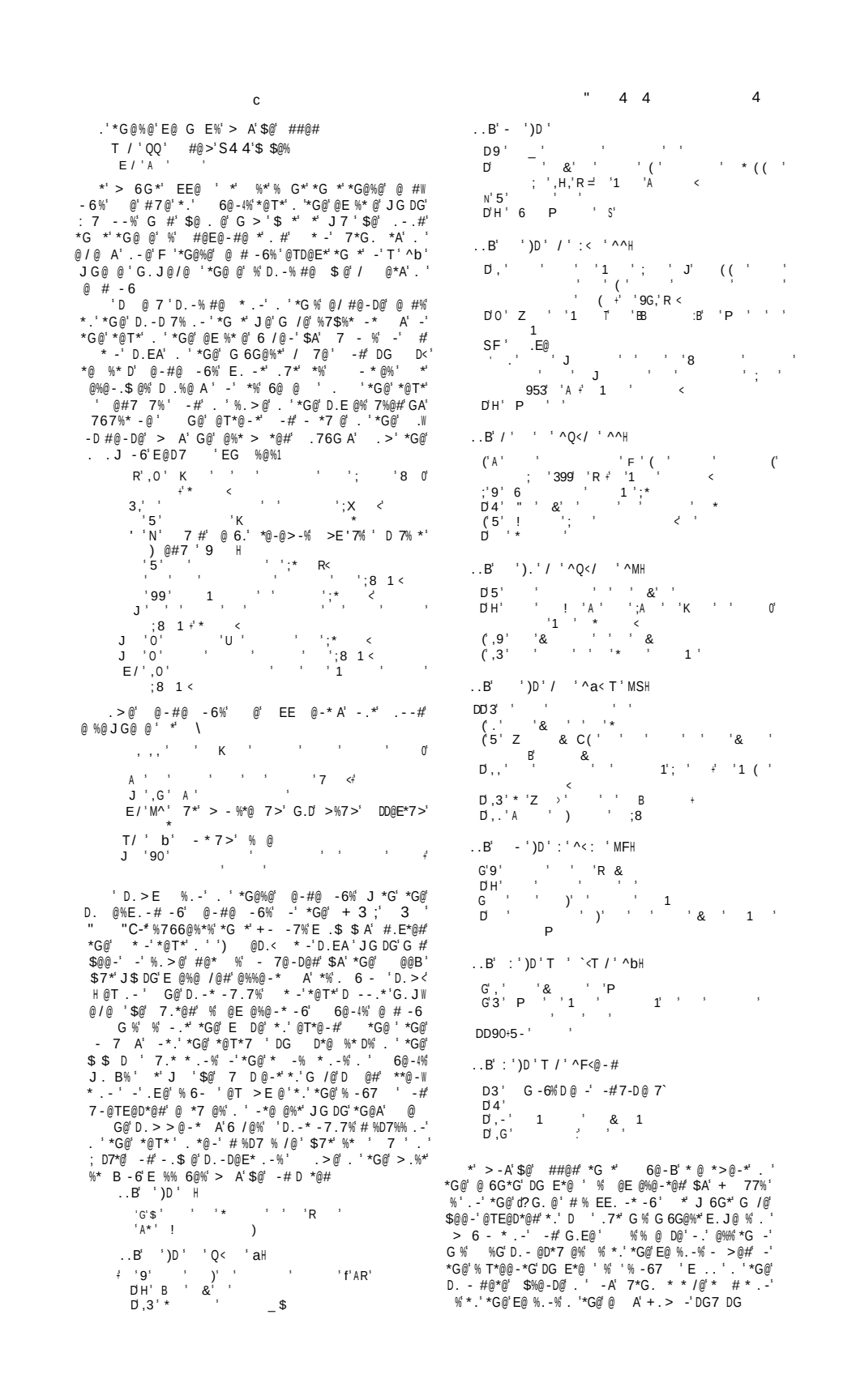

'

I . ' *G@' E %% 6@') a' aMH' J G DG' @ @ %' *.' 9 <' D .7!%' > 7* * .-' . ' *G@' @E %* @' $A' @ > ./ - 6' *G@' #. . .6A') / ' Qb<QOH' -#')*G.76G' *G % %' # %W E7*@#H' *G@' %*' * J .' DG E*@ %' *' > 7%*' $@' @ - .76G' *.' @ @ ' *.' *G@' E E@ %' $A' E' 6G* . .*' -# ' . *' -' *G@' J 3' ' A, * ^ FN' ' QFa' (^ O^' ' b*' ' ^NM'

^ <Q' ' '

) @ / @ -' . > @% . -' Q' . Y ! ' H

: @

&@ . > @' > @ - * . - %) ! ' . #' A 4 4 4 , ' T T ' h' MH' *G *' 6@ -' D. > > @ - *@#' . -' *G % @E %* @' *' @ - 6 * G (-# 6@ -' G > %@ ' @ @ % *. ' JG *' G@' G # % # . -' ^' . ' ^' Q') & . >' "' & J ' T / ' % 5 H ' / @ A' > E. * - *' D. @D* . -' . ' - . *@% . -' *G@' %*' @E %* @' % 6 / @ -' -' > @ 4% + " * / . ' / ' ^ aa' JG DG' #@ ' J *G' *G@' . . J - 6' E %% 6@%1

' Q') $ %H ' a*/') $ %H ' N') $ %H ' ^" ' ^^ ' ^O') $ %H ' ^ Q"') $ %H ' Q^ ' QQ' 'QF') *@ H

AA' ,+ 3+O' +' .+ H+, -+ ' ' ; <

'Q ' M ' O ' N ^F ' Q^

A ',']' *+ 4+ .+ H+ *+ 9 -

'b') $ %H ' N

'9+G+' H +', 9+ A*' ; <+ , O+ , 5+, H'

',' +' O' ; <+ , G+, 5' +' 9, +90

T ' O ^" ^b ^N ' QM ' Qa

: ' b ' F

: ' M ' Q

T ' ^' ' M a ^ Q

T / ' M^ ' Ma ' MM

: ' Q ' Q" ' MO

: ' ^" ' ^M

*' EE@ % *G *' *G@' -. *@% J@ @' * B@ -' . > ' G. > @%) @E' 2 F ' 2 "2' Y *' . ' ' ^(' 4 F G N 2') (-' ' 2 ? -*' . ' / ' NH' . > @ ' . ' *G@' -. *@% D. -* -' E %% 6@% . ' D. -% # @ $ @ -* @ @%*' % *G *' . -' *G@' / D .7% # @ *G' . ' @ -* @' G@ .@%) . ' ' ^ (' D. > E ' 4 ' "' , + *. > ' TT / ' h' ^ aH' . -' *G@' %. / @ @ 6 - *A' . ' $@ @ / @ %)D ' ' Q^ H' . -' @ / -6@ D' d' D. 7 - %@ % e' 5. ' / ' QbH' . -' *G@' E7$ D' *@ DG -6' . ' J . > @ - ') D ' T / ' Ma ' J *G' @ @ @ - D@ *. ' 9 . -* - % > H' -' . *G@ ' E D@%) H 6@ -' 6 / @% *G@ .7* -@' . ' ' D @@# ') D ' ' N ' Q " H' -# *. 7DG@% . -' E* % >) D ' aH' -# . A' . > > 7 - . -' 5. ' / ' bH' @' #@%D $@% *G@' &@ J %G' %@ DG' . ' @ / @ - ' 5 ' / ' O H (' -# % 7EE. %@% *G *' > -A' $ . . B% ' . ' *G@') # @% * > @ - *' J @ @' . % *' *' *G@' E* / *A' 5. ' ' NH

G@' *@T*' % -' ' *G@' - . *@% -' > @ ' % 7 ' . '. $ / . 7% $ 7 - #@ % -# @ 7 @% D @ 7 ' @# * - 6 ' J *G' ' @% G' D. * . -' . ' *G@' 9

P 8 R A *

) I *@@ -' . B% (%@ / @ -' . > @% [[' H

&@ . > @ ' -' *G@' . 67@' *. ' G % . > > @ - * A' . -' *G@' * -% ' > @ - * . - % *G *' 6@ -' J . *@' / @' . . B% . -' *G % @E %* @ ' % J @ ' % / . 7% . > @% -# .*@% 5 . -' ' ; . 3 *' - #*G *' G@' - W *@ E @*@#' *' J *G' $ @ ' - - . * * . - % T. 4 4 . ' - 4 " ' -' *G@' *@ - *G' $ . . B' . ' G % 4 -' 5A 4 # "' + 4 4 # 3' + (') ' 3' C C - # DT

G @@' 6 > @ - *% . ' *G@' . > > @ - * A' @' D. - W * - @# -' *G@' * -' * -% * . -' . ' > EG 7%4%

&@ . > @' # . @% - . *' %@@ > ' *. ' G / @' > #@' > 7DG' 7%@' . ' 6@ -' -' G % . J -' . > > @ - * A (' $7*' *G % ' J . B' G % - . *' A@*' $@@ -' D @ 7 A' @' T > - @# ' J *G' ' / @ J' ' *. ' #@*@ - 7 - @' G . J' ' *' % ' . 6 -

-

) G @@' . . B% Y ' H

6@ - 4% D. > > @ - * A' . -' *G@' EG@% - % ' > A' % * ' $@' E D* D A' @D. / @ @# ' &@ . > @ ' -' *G@

A C ' *. ' G % ' . J -' + 4 4 " # % A% *G *' Z' G % @ #@ % %G. 7 #' B - . J ' *G *' 6@ -' J . *@' *G @@' $ . . B% . -' *G@' @E %* @' JG DG' G@' G # E * A' . W . J @#' e' 58 C3' SC SC ' "' " ' . 4 4 " ' C ' -. -' 1 " 4' ' 2 C 4 " ' "' , "') - 4' 1 "- - - - # SC "' ' " - ' ; ' - . C -' C" " ' G@' @T*@ -*' . ' G % #@$*' D. 7 #' . - A' $@' @%* > *@# $A' D. - @D*7 @ ' * ' *G@' E7$ D * . -' . ' *G@' % + " ') > @ ' ^ aQH ' G % D. -* -% / @ A' 6@ @T* D*%' . > ' 6@ - 4% D. > > @ - * A' %. > @* > @% J *G' G % - > @' -#' %. > @* > @% - . - A > . 7% ' -# -' - @ A' ' D %@%&@ . > @' G % D. @% ! - # - 6' J . #% . ' *G. 76G*% ' . /' % *' *. . ' > 7DG' *. ' % A' *G *' D @ 7 ' D. > E % . -' . ' *G@' @@B' 6 > @ - *% J *G' &@ . > @4% * -' J . 7 #' > B@' *' E . 5% $ @' *. ' @D. - W %* 7D*' -' %7$%* - D@' ' / @ A' 6@' E *' . ' 6@ - 4% J . B (' -# *' % %* -6@' *G *' *G@' J . B' G % - . *' A@*' $ - @ - ' **@ > E*@#' G@' D. @%E. - # - 6' - . *@% . -' *G@' #@%D E* . -' . ' *G@' G %* -' J @') / ' ^^' H . @' ' 6 . . #' @T > E @' . ' &@ . > @4% > . #@' . ' #@ -6' J *G' G % DG@*AE@

G@' . > > @ - *% . ' 6@ -' @' > . %*' D. - W * - 7. 7% ' -# #@ ' J *G' *G@' . . J - 6' -- -1

G E' ' ^ Q a 2< ^M " 2 QM

\' ' ' F ^Q ^M ^O ^N

. ' ' +' , 9+, G+, 4

i ' / ' M ' F N < ^b ^O a ' QN ' Qa < MQ

\' ' M < F ' ^" < ^Q ^b < Q" QN ' M ^ ' MQ

] ' /6+ A+' H0 U+' ,5 , H+' 9, +' 93

' 6 > @ - *' . -' EG ' / ' Q ' ' % E @% @ ** @#' E* *G@' * -' * -% * . -' . ' *G@' ' . ' H > < EG -% ' G % % ' - . *' .7 -# -' *G@' @@B' - . *@%

9 ' ' * 9

) -@' . . B' . -' G EE -%(' * J . ' . . B% ' . -' . . %% -% (' . -@' . -' *7% (' . -@' . -' G @ > . -(' . -@' . > A' . -' *7% Y ' H

G. *' 6 > @ - *% ' . > ' *G@' *G #' . . B' . -' *G@' @E %* @' *. ' *G@' . . %% -% ' -# . > ' *G@' . > W > @ - * A' . -' *G@' @E %* @' *. ' G @ > . -' -# > . @' D. - % #@ $ @' 6 > @ - *% . > ' *G@' . . B' . -' *G@' @E %* @' *. ' *7% ') ' ^" ' ^^ X' @' .7 -# -' *G@' * -% * . -' . ' > EG 7%4%

. ' @@B' - . *@% . -' *G@%@' @E %* @% G *@' $@@ -' E @%@ / @#

M + : 6

) G @@' . . B% (* J . ' . > @% Y ! ' H

' D. - % #@ $ @' 6 > @ - *' . > ' *G@' *G #' $ . . B' . ' *G@' . > > @ - * A' . -' ^' G@%% ' % E @%@ / @#' -' &@ . > @4% * -% * . -!) ' 3' (" " ' ' ;* ')^' G@%% ' / ' ^b < ^OH

. : : <

) 6G*@@ -' . > @% Y ! ' H

6@ -' J . *@' . > @% -# . > > @ - * @% . -' *G@' @E %* @' *. ' *G@' @$ @ J % ' J . ' 6 > @ - *% . ' *G@' . > @% @' E @%@ / @#' $A' 7 @$ ' ' 5A+') ' / ' QbH (-' J G DG' 6@ -' 6 / @% ' G % . E - . -' . E' *G@' D. > E. % * . -' . ' *G@' @E %* @

. > @' -D. - % #@ $ @' 6 > @ - *% . > ' *G@' d' . . B% ' e' @' . 7 - #' -' *G@' * -% * . -' . ' > W EG 7%4%

B $ D' -

G@' 7. * * . -% ' . > ' 6@ -' J G DG' ' 6 / @ -' -' > @ 4% + " ' . -' *G@' D *G. D' @E %* @% ' @ EE @ - * A' * B@ -' . > ' . *G@ ' * @ * %@% ' -# - . * . > ' D. > > @ - * @% . -' *G@' $ . . B% *G@ > %@ / @%' & > @% ' a ' ^ M (' ^' @* ' ' a ' 5 ;' E%' 8 2 -' @ ' , ' F , ' 1 2. 2' 2H (^' & . G - ' ^a ' ! ' ' ' -' 2' # 6 2' ' H

: 84 $

6@ -' E7 E. %@# * . ' D. > > @ - *' 7E. -' *G@' E. W D AE%@' 55 4 4 ' ' "' (' h' aNH ' $7* . ' ' 7 - W D@ * -' J G@ * G@ ' $@' D @#' . 7 * ' G % #@% 6 -

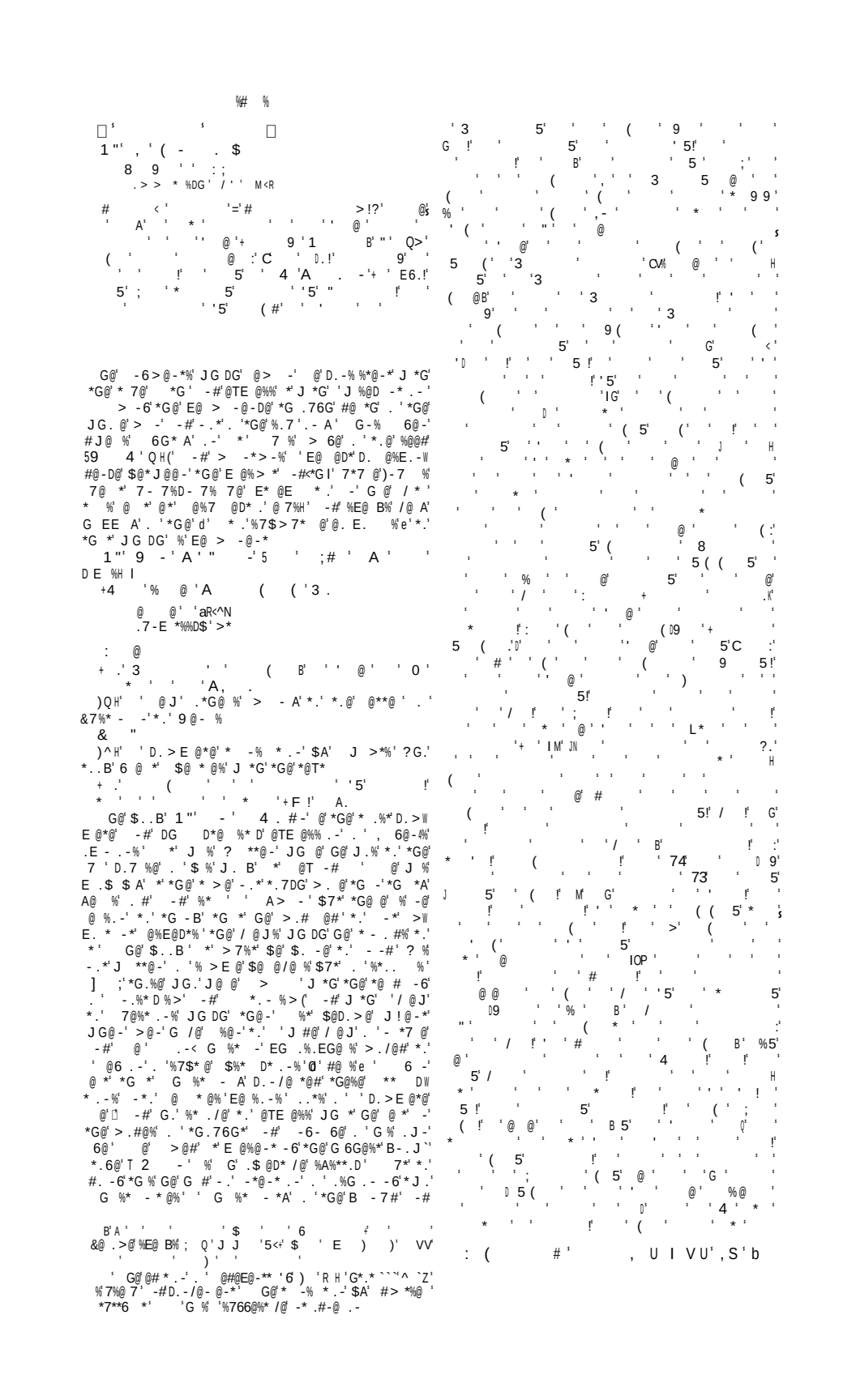

^Q"

0IK

/ -@' > 6@' '> -'D -'6.' . J #'$@'@ -'6.' $ DBJ #' 6@-' DD@E*%'*G@'D.-%@ 7@-D@' -# -#%' -' *' -' @TE - * .-' . ' *G@' D*7 '%* *@ . ' >@-' -# -6@ %' G@' E @%@-*' E.% * .-' . ' @ DG' * .- '$@ -6'D. @%E.-#%' -'G % 7#6>@-*' J *G' *G@' 7%@' JG DG' G@' G %' G *G@ *.' > #@' . ' *G@' @/@W * .-%' -# 6 *%' . ' .#' .'$@ -6%' J@ @' D @ *@## . 6 - A' > >7* $ @' -' DG D*@ ' .>@' $A' # 6@-*' .$@ @7D@' G /@'$@@-' %@#*.'*G@' . * @%*' E D@%' -'*G@' D@ @%* ' G @ DGA1' .*G@ %'$A'E@ W /@ %@'%@ <J ' -# @$@ .-'G /@' %7-B' -*.'*G@' D.-# *.-' . ' #@>.-%' *G@ %' .DD7EA' -' -*@ W >@# *@' E D@' -# @' D E $ @' . '$@ -6' %@# 6 -'*.'*G@ ' %*' %* *@' -# %.'7EJ #' '*G@A' / ' *G@>%@ /@% . '*G@' G@ E%' JG DG' @' E . / #@# $A' *G@' ./@' . ' .#' d' '*G@%@ e' G@' ##%' d' ' *G -B' % ' % ' D -' . >' -' .E - .-'*G *' *G % #@' . ' *G@' G7> -' D@' J % ' >@#' JG DG' -' *G@' 7*7 @' 6@' . ' -' *G@' 6@% JG DG' %7DD@@#(JG@-' *G@ @' %G ' $@' -@J' G@ /@-' -# ' -@J' @ *G' %G ' $@' @%* @# *.' *G *' 7 - *A' JG DG' *G@' . # E . > %@%' -' % -*@ D@%%. A' E A@ e' d' 9@ -JG @' e' G@' D.-* -7@%' d' $.*G' -' *G@ 6@% JG DG' @' %@@-' -# *@>E. ' -# -' *G.%@' JG DG' @' -.*' %@@-' -# @*@ - ' ' * .- ' $@ -6% JG.' G /@ @' -' @# @ *' J *G' DD. # -6' *.' *G@' . #@ ' *G@' DG D*@ ! ' *G@ >@ %7 @' . '*G@ '#@%@ *%' .>@' -' *G@' %*' .*G@ % -' *G@' %@D.-#' %.>@' 6 -' @/@-' -' *G@' %*' * >@%' *G .76G' 6 @ *@ ' -# ;-@ / @' %7 @ -6% $. >' *G .76G' > -A' 6@%' @ . >@# $A' %G E@' # %D E -@' -# @%*. @# ' %* 6@' $A' %* 6@' ' @ DG' *G *' JG DG' %' -/ % $ @ -# @*@ - ' e' - A' .-@ B -#' . ' DG -6@ % >E.%% $ @' G@ @' %-.' %7DG' * -%> 6 *.-' . ' %.7 % % *.' E D*7 @#' *@ ' *G@' %G .-' . ' *G@' -#..%' -'*G@ @6@-#' . ' ' *G@' >@- -' . ' * .- ' $@ -6' D -' %-B' -*.' *G@-*7 @' . ' $ 7*@') ' 'a (' D.>E ' D' + -' / ' MH G@' E .6 @%% . '*G % # %D7%% .-' % -*@ 7E*@# $A'.7@ % -67 ' @E %.#@' JG DG' % DG D*@ %* D' . ' *G@' * >@' .J' 6@-' %B% ' @' J@' *.' @W 6 #'*G@'G@ /@-A'$.# @% Y *G@'%7-' -# >..-' -# %* %8 @' *G@A' - > *@# -# * .- '8 @' *G@A' *G@' *@>E. A' $.#@% . '%.7 % JG DG' %G ' G@ @ *@' $@' @ @ %@# .>' *G@>8 @' *G@A' - A' *.'$@ $ .76G*' -*.'*G@' 6 @ *' 7 - *A' JG@-' d .# %G ' $@' ' -' e 8 G@' 7@%* .-%' G@ #> %' @ $. #($7*' G@' -%J@ % ' -' *G@' > * /@' .-' JG *' G@ G@ #' *.'$@' *G@' 7*G. *A' . ' D E*7 @') ' O(' D.>E ' D' + -' / ' ^"' H -' *G@' %@D.-# $..B' 6@-' E7 %7@%' *' 6 @ *@' @-6*G ' *G *' / @J' . '*G@' / % $ @' ?. #' % ' E D@' . ' # %D E -@' -# E @E * .-' JG DG' G % $@@-' @ #A' -# D *@#' @' . .J %' .7*' % ' >./@W >@-*' JG *' G@' G # $@ . @' @6 #@#' % ' D.-# W * .-' G@' @-# @%% / @*A' -' *G@' % *7 * .-%' . ' >@-' *G@' -@ 7 *A' . ' *G@ ' > *@ ' -# >. ' D D7>%* -D@%' *G@' D # $ @' ?. #' % ' E D@' . ' # D7 *A' JG DG' J@ 6G@# G@ / A' 7E.-' *G.76G* 7 ' >@-' -' *G@' %*' 6@' % *' G % J@ 6G@# G@ / A' 7E.-' *$.76G* 7 ' >@-' -' .7 ' .J -' 6@-@ * .-' @ A' > -A' % # *G@-' *G *' *G@' %7 @ -6%' -# # %E * @%' . ' @' *G@' D.-* %*%' . ' *G@' J' -# *G@' 6.%E@ ' E. -*' *.' *G@' D* .-' . ' / ' %E *7 ' E. J@ %' . ' *.' @ *.' > *@#' $A' %.>@*G -6' @T*@ - ' *.' >W %@ ') ' N ' bH ' .*' %.' J % 6@-4% @E A(' *G@A' % >E A' @/@ ' *G *' JG *' J@' %@@' %' ' 6W >@-*.' ' ' / %*' %A%*@>' -' JG DG' J@' @ ' -' #.' -.' >. @' *G -' * D@' *@-#@-D @%' D.-%@ 7@-D@%' % 6-%' -# @%*' 7E.-' *G@' G %*. D' D*' . ' *G@' -D - W * .-' -' *G % @%E@D*' G@' /@-*7 @#' *.' @6 #' *G@' @-* @' -6@' .' $@ -6' %' d' .-@' *G.76G*P' -%J@ W -6' *.' *G@' $%. 7*@ A' E@ @D*' J ' . ' .#' JG @' d' J@' *G *' @' $7*' E *%' D -'%@@' $7*' E *'-. J'*G %' -. J' *G * e' -#' *G @ %' %@@>%' *.'$@' *G@' * 7@' >@ -W -6' . ' G %' >.7%' %%@ * .-'*G *' *G@' E. J@' . ' .# -' D @ * .-' J % - *@' -#' -.*' - -*@' *' J.7 #' *G *' %' $@' -D.-% %*@-*' J *G' . ' ' #@ %.' E@ @D*' . #@ ' -# *G@ @ . @' ? *G' .7 ' #@' . ' *G@' / -@' @ -6' *G *' *G@' %7>' . ' %*' @T %*@-D@% %G.7 #' -.*' . >' .-@' JG. @' d .#' > #@ ' *G -6%' -' -7 >$@ ' -# >@ %7 @ e' G@' .>- E.W *@-D@' . ' .# %#@ -@#) %' J@' @' . D@# *.' D.-W D@ /@H $A' *G@' $%. 7*@' E@ @D*.-%' . ' %' - *7 @' d' @' D - -.*' #@-A' >%@ e') ' N ^(' MbH 7*' *' > A' $@' .$ @D*@#' >. @' #@ - *@ A' *G *' .7 ' # D7 * @%' #.' -.*' @' .- A' -' *G@' D D7>W %* -D@%' . '*G@' E @%@-*'1 '*G *' *G@' %%7@%' . '*G@' E @%@-*'%.' ' % ?@' D -' %@@' *G@>' $ -6' # W D7 * @%' -.' /@ JG@ >-6i *G *' @/@-' ' J@' . J' *G *' G *' J. #' % **@#' *.' $@' ' E D@' . ' # %D E -@' . ' @-' $@ -6%' JG.' @' E $@' . ' @D./@ A' *' %' .- A'*. .'@/ #@-*' G *'*G@' # %D E -@' #.@%' -.*' J A%' J. B' >@-#>@-*' 6@-' #> *%' *G@' D*' -# # J%' .>' *' *G@' D.-D 7% .-' *G *' .*G@' '%A%*@>%' . ' E@-' E7 < D *.-' -# >. ' #/ -D@' . .J ' DD. # -6' *.' G >' J. #' 6 .J%' .7*' .' *' >./@W >@-*' JG *' G@' G # $@ . @' @6 #@#' % ' D.-# W * .-' G@' @-# @%% / @*A' -' *G@' % *7 * .-%' . ' >@-' *G@' -@ 7 *A' . ' *G@ ' > *@ ' -# >. ' D D7>%* -D@%' *G@' D * D ' %E *7 '# @ @-D@%' '*@-# *.' %G@ J' G@' 67@%' *G *' *G@' E.% *.-' . ' @ DG' G % $@@-' #@*@ > -@#' -' DD. # -D@' J *G' E @/ .7% DE-#7D*' -# .#' -' % -@ $@' J %#.>' G % 7 -*@#' *.6@*G@' J *G' $%. 7*@' 7%* D@' %.' *G *' *G@%@' D @ *7 @%' > .%*' # /@ %@' -' *G@>%@ /@%' D.>$ -@' *.' J. B' .7*' % E7 E.%@' JG @' d' *G@ ' /@ A' / @*A' *@-#%' *.' *G@' .-@ @-# . ' E@ @D*.-e' ' *G -6%' J@ @' > #@' . ' *G@ B@' . ' > -' -# * .- ' $@ -6%' *' % *G .76G> -' *G@ @ . @' *G *' *G % J. #' % .#%' J. B' $@D.>@%' D.>E @*@' -# E@ @D*')D.>E' D' + -' / ' NNH' G@' -# / #7 ' % -@/@' %. *@#' *G.76G' G@' %' -@/@' @%E.-% $@' *' @/@ A' >.>@-*' G@ % D* -6' -# D*@#' 7E.-' ## -6' %.>@*G -6' *. *G@' %7>' . '*G@' >. ' . D@%' . ' *G@' J. #' 7 W - %G -6' *G *' .7*' . ' JG DG' .#' % 7 -6' % E7 E.%@' G@' # D7 * @%' . ' @' % 6@-' @W 6 #%' *G@>' 6 /@' %D.E@' . ' G@ . D' @ .*' -# ./ -6' %@ / D@' G@' 7 *%' . ' ' (' / D*. A' $@D.>@' >. @' E@ > -@-*' % *G@A' @' 6 -@# *G .76G' G @#@' *' -.*' ' d' E %.-e' -' *G@' %@-%@' . ' 'E D@' . 'E7 %G>@-*' . - A1' *' % '$@-@ D@-*' E ./ % .-' . ' *G@' # %D E -@' . '$@ -6% *.' JG.>' *' 7 - %G@%' %7DG' % 7* A' @%* -*% % @' $@%*' **@#*.' 7 *G@ ' *G@ ' >. '6 .J*G G %' / @J' . '*G@' #@E@-#@-D@' . ' *G@' E @%@-*' .-' *G@' E %*Y *.' 7%@' *G@' . >% . ' G7> -' %E@@DG Y' %@@>@#*.' 6@-' *.' @>./@' # D7 *A' JG DG' J@ 6G@# G@ / A' 7E.-' *G.76G* 7 ' >@-' -' *G@' %*' 6@' % *' G % J@ 6G@#' G@ / A' 7E.-' *$.76G* 7 ' >@-' -' .7 ' .J -' 6@-@ * .-' @ A' > -A' % # *G@-' *G *' *G@' %7 @ -6%' -# # %E * @%' . ' @' *G@' D.-* %*%' . ' *G@' J' -# *G@' 6.%E@ ' E. -*' *.' *G@' D* .-' . ' / ' %E *7 ' E. J@ %' . ' *.' @ *.' > *@#' $A' %.>@*G -6' @T*@ - ' *.' >W %@ ') ' N ' bH ' .*' %.' J % 6@-4% @E A(' *G@A' % >E A' @/@ ' *G *' JG *' J@' %@@' %' ' 6W >@-*.' ' ' / %*' %A%*@>' -' JG DG' J@' @ ' -' #.' -.' >. @' *G -' * D@' *@-#@-D @%' D.-%@ 7@-D@%' % 6-%' -# @%*' 7E.-' *G@' G %*. D' D*' . ' *G@' -D - W * .-' -' *G % @%E@D*' G@' /@-*7 @#' *.' @6 #' *G@' @-* @' -6@' .' $@ -6' %' d' .-@' *G.76G*P' -%J@ W -6' *.' *G@' $%. 7*@ A' E@ @D*' J ' . ' .#' JG @' d' J@' *G *' @' $7*' E *%' D -'%@@' $7*' E *'-. J'*G %' -. J' *G * e' -#' *G @ %' %@@>%' *.'$@' *G@' * 7@' >@ -W -6' . ' G %' >.7%' %%@ * .-'*G *' *G@' E. J@' . ' .# -' D @ * .-' J % - *@' -#' -.*' - -*@' *' J.7 #' *G *' %' $@' -D.-% %*@-*' J *G' . ' ' #@ %.' E@ @D*' . #@ ' -# *G@ @ . @' ? *G' .7 ' #@' . ' *G@' / -@' @ -6' *G *' *G@' %7>' . ' %*' @T %*@-D@% %G.7 #' -.*' . >' .-@' JG. @' d .#' > #@ ' *G -6%' -' -7 >$@ ' -# >@ %7 @ e' G@' .>- E.W *@-D@' . ' .# %#@ -@#) %' J@' @' . D@# *.' D.-W D@ /@H $A' *G@' $%. 7*@' E@ @D*.-%' . ' %' - *7 @' d' @' D - -.*' #@-A' >%@ e') ' N ^(' MbH 7*' *' > A' $@' .$ @D*@#' >. @' #@ - *@ A' *G *' .7 ' # D7 * @%' #.' -.*' @' .- A' -' *G@' D D7>W %* -D@%' . '*G@' E @%@-*'1 '*G *' *G@' %%7@%' . '*G@' E @%@-*'%.' ' % ?@' D -' %@@' *G@>' $ -6' # W D7 * @%' -.' /@ JG@ >-6i *G *' @' *G *'

D7 %@# / .7% *.E D% -' *G@' 6G*' . ' -D @-*'
EG .%.EGA' -# D E*7 @') @ ' 3' "'
T2 'aH ' G@' *G @@' - ! > @- %' J$ g !' @> -3' -'
' ! * -' * -% * .-' =! /@ -.' %7 D @-*' #@ ' .'
G@ ' D.-@-*%' G@' # %*' .>' *G@' % T*G' $..B'
*.7DG@%' .-' *G@' E@ > %% $ *A' .' #@ @D* .-' .>'
'*@ ' * 7*G ' . .J -6' .7*' ' @> B' . ' *.'
) @ ' 2' (C ' 'h' ^ 1' D.>E ' 4 ' T T' -' '
g' O (' ' "' & 2' ' h' aH ' G@' %@D.-#' .>'
*G@' *@-*G' $..B ' D.-* -%' $ @ '-.*@% .-' *G@' G %*. A'
. ' 7% -- ' -# @ ') -' T ' T / H' ###@# $A'
&@ .>@' *.' G % D.>>@-* A' .-' -@ ' G@' *G #'
.>' *G@' % >@' $..B ' 6 /@%' -' -*@ E @* * .-' .'
' ' ^M ' J G DG' % @ @ @#' *.' *G@' %E *7 '
7-#@ %* -# -6' . ' *G@' - * /@%' . ' D E*7 @'
) @ ' 3' <.' .>E @' %.' . ' -' 4 ' /'
TT ' Qa' H
+ ' ' &. .% o ' ' ' '
2 /' ' * *8 " 8' ; 7 ' J <
G % @**@ ' J % J **@-' .>' D.>@# ')h' ^bH '
-# E .$ $ A' .-*G@' .DD % .-' . ' 6@-4% %@D.-#
/ % *' *.' @@D@')D ' Qa" H ' *' D.-* -% ' @ A' *.'
G@' .$ @D .-% JG DG' &7 7% D -7% 7 6@#'
6 -%*' *G@' 7*G@-* D *A' . ' *G@' G %*. A' . '
7% -- ' -# . @ % ' D 7D ' -#' %* * -6 E . . '
. ' 6@-4% #@ D @-DA' -' G %*. D ' D * D % > ' <'
D -7% E. -*@# .7*' >.-6' .*G@ ' *G -6% ' *G *' *G@'
J * -6' >7%*' G /@' $@@-' @@B' . 6 - A' .>'
*G@' E A% 7E.-' J. #% JG DG' *' D.-* -% ' -#'
*G *' *' J % ' -.*' D.-* -@#' -' *G@' d' @$ @ J' e'
- @ ' .' *G@% @' 67>@-*% 6@-' -% J@ %
*G *' G@' G #' -#@@#' $@@-' 7- $ @' 57 ' DH '
G ' *.' -# @$ @ J' @ 7 / @-*% *.' *G@'
E .-.> % %< 7.*@#' $7*' *G *' *G@A' > A' @T %*(
-# *G *' *G@' &@ J % G #' E .$ $ A' .> **@#' *G@'
G %*. A' *.' % /@' *G@' G.-.7 ' .' *G@ ' @ #@ % ' -'
*G7 % / -# D * -6' *G@' 7*G. *A' . ' *G@' - * /@'
.-' *G@' @/ #@-D@' . ' *G@' D7 @-*' @@B' $@' G@'
@D.6- %@% *G@# @ @-D@ $@*J @@-' d' *G@' D E*7 @%'
. '*G@' &@ J % e' -# d' *G@' D E*7 @%' . '*G@' DG7 DG e'
J G DG' $@D >@' 7 * 7 ' -' D.-7% .-' *@ J #%'
@' % 7-J -6' *.' % D D@' -A*G -6' J G DG' G@'
G % -.7-# G@ # *.' $@' % D @#' ./ #@-D@' G@'
G@ # ' >7%*' G /@' E ./ #@#' . ' *G@' @# D * .-' .'
*G@' DG7 DG' *' % J@ ' *.. ' *.' @>@>$@ ' *G@'
J . #% J G DG' $ # 7% d' -.*' *.' @>./@' *G@' @*@ - '
-#> B% 5 2 ' E -H J G DG') G .% @# %@*' J G .'
J @ @' $@ . @' 7% e') hh' a' H ' ' *' % - *7 ' *.'
#> @' *G@' @/@ @-D@' .'*G@' %DG. ' > #@ #.7$ A'
%@-% * /@' E@ G E% $A' *G@' D.-* ./@ % @% JG DG' G@'
G # 7-J -6 A' %@#' *' > 7%*' $@' .J@#' *G *'
6G*' @%' J *G' *G@' 6@#' D -7% ' J G.' D.7 #'
@%% 6@-' % d' ' %.-e' -#' JG.%@' 7#6>@-*'
J % ' -' *G@' %E *' .' G % .J -' -.$ @' % A -61Y d' 9 A'
%7DG' ' E -D E @' -@/@ ' E @/ ' -' *G@' DG7 DG' .'
G %*' *G *' %@G..# $' >@#' . ' % E %@'
-# 6 . A' _ ' T9 4 ' ' .7*G ' ' ' QM" H

' , ' 2 " ' ' ('#
7 ', 3, -0QHH
A

G@' . .J -6' 9 ' . '*G@' ,' 4 " -' L -4'
@' B -. J -' >. @' . ' @%% >E@ @D* A1

, ' '8 1 ';@ ') ') 'AJ / ' '
J ' & ' ' ' ')'7 '"
O ' # ' ;* 'X ') ' '*5 <
' 'Z ' ')' " :

' " ') ' ' 1 ' ' ' ' '! '
I J' ' 2 ' Z ' ! ' ' 8 1 ' A ' '
' ' ' ' ' ' ' I J' ' A'
' ' & ' ' '@*' ' ' A *

*' ' / ' ;X <' @ ' ! ' @** ' R'
,9' W ' ; ') ' ' ' R ' L
' ,<
G' ' ';X <' @ ', ' $4
' ' 8 ' ;@ <' B ' ' '
>' @ ' 7' # ', ' 4-9 =
h' ' ! ' @ ' 9, ' ; J <' * ' J
9' d ' 35' .') T . #H ' @D' J '
B% ' ' -# E *' .'
5' ' ' ' ; J <' * ' J ' 8 ' 1 '
' ' ' ' ' 1
H' ' * ' @ ' GG' ; / <' * ' J /+
, -' a d 00000000 ' GO' ; / <' * ' J
AA' ' G4' ; / <' * ' J /
,9' 'R ' ;R) <' Z ' ' '99-

@ 7@' % A% *G *' G % *@T *' J % ' D. *@#' J *G'
@ 6G*' 9 1Y d' +@6 . ' % ' @-% ' &. $ -. ' 7'
-7-D' @%*' @DD @% @' D *G@# % I % @-% % ' #7. $7%'
* D - % ' _ @D@-*' @*' /@*@ @' ' ' @*' * $7%'
-6 D - %e') 'E' M^bH ' $7*' G@' 6 /@%' -. ' 7 *G@ '
#@* % ' G@A' E .$ $ A' -D 7#@#' M ' a ' F ' O '
G@' 9 ' 6 @@' -.*' 7- @ -@-*' A' -' @ # -6%'
JG DG' @' .$/ .7% A' D. 7E*' -#' # @ ' . >'
*G@' *@T*' -')G@' G .D (' $7*' %' A@*' *G@A' G /@'
-.*' $@@-' %.' @T > -@#' % *.' #@*@ > -@' *G@ '
>7*7 ' @ *.-%' @ .7G# @ 7' -' G %' I @-DG'
* -% *.-' .' *G@' ?. B') >%*@ # > ' ^O " " H'
%G@J@# 6 @ *' %B ' ? *G' *..' >7DG' $. #-@%% ' -'
#@ -6' J *G' *G@' *@T*(-# 9 .%G@ >' -' *G@' @W
D@' *.' G % / 7 $@' @ > -' * -% *.-') >W
$7 6' ^OabH ' % A% 7% * A1 d' .7G@ @ 7' #@ ' - @G %'
>@G ' % %@ -@-' ? *2' G *' $ 7DG@-' B --@-' G *'
J @*' >@G ' B -B@' *@ @-' #@% 6@-@% 6@%DG @B *'
6@G@ @*' % '#@' 7@' >*' @-' %@ ' @-' DG *'
@-' $%DG *@-' e') @ ' E' H
-' @# *.-' . ..B% < / ' J % ' E7$ %G@#' $A'
. ' ? ' @ JA-') >$ #6@' ^ OQ<a H ' J *G'
%G. *' D * D ' -.*@% -# %.>@ @>@-# * ..-% ' G@'
$@%*' -6 %G' * -% * ..-' % *G *' $A' ' .>$ @'
-' B1% " O . " ' +, - "' & * # -W
$7 6G' ^ F" ' ^ OQ ' G@' @-EG' * -% * .-' $A'
.7G# @ 7' -#' *G@' @ > -' * -% * .-' $A'
9 .%G@ >')%@@' $./@H ' @' .' D.-% #@ $@' / 7@
G@' @ @' E. .6 %*%' G # $@@-' D @#' 7E.-'
.' #@ @-#' G % -*A' 6 -%*' *G@' .7*$7 %*%' .'
E.E7 ' E @ 7# D@' % ' %A%*@>' D.>E * $@' J *G'
D / ' -#' %.D ' .#@ ' 6@-' -' G % @-'
"-' + C-* @-*@ @#' 7E.-' ' J #@' @ #'
' J %' G %' .$ @D' *.' #@ @-#' *G@' *G' 6 -%*'
D.>E @G@-% /@' ** DB ' D.-#7D*@#' $A' D * D ' G %W
*. D ' -#' EG .%. EG D ' % J @ ' % $A' E. * D '
67>@-*%' @' 7-#@ *..B' *G@' J. B' /@ A' 7-W
J -6 A' *' *G@' 7 6@-*' @ 7@%*' . ' G %' @-#'
>$.% 7% ' $7*' JG@-' G@' G # .-D@' 7-#@ * B@-' *'
G@' *G @ J' -*.' *G@' $.7 ' *G@' JG. @' @-@ 6A' .'
G % 6@- 7% ' @ %7% J % -' .EE.-@-*' J . *GA' .'
G % -* 6.-% >' H ' ". G ' -#' 6@-' G % *'
@ %*' #.-@' 7% * D@' *.' G % #/@ % A' $A' .J -6'
G >' *.' %* *@' G % D %@' -' G % .J -' J. #% ' -#' .W
.J -6' G >' %*@E' $A' %*@E' -' *G@' 6 @ *' D.-* ./@ %A '
' %' 6@-' E .E.%@#' *.' #@>' J *G' *G@' ** DB'
' @ %7% ' -' 6@-@ ' . >(' $7*' *@ ' ' QO' G@'
7.*@% *G@' .$ @D* .-% ' ' @ %7% ' -' *G@' . #@' . '
*G@ ' .DD7 @-D@' -# #@ % J *G' *G@>' .-@' $A'
.-@' %.' *G *' *' %E.%% $ @' *.' @D.-%* 7D*' *G@' J. B'
. ' @ %7% ' -' 6 @ *' E *' . >' 6@-4% 7.* W
* .-% ' *' J.7 #' $@' # D7 *' *.' ./@ < *@' *G@' >W
E. * -D@' $.*G' . ' *G@' ** DB' -#' . ' *G@' #@ @-D@'
-' @ *.-' *.' *G@' G %*. A' . ' @ 6.7% ' .E -. -' -'
*G@' Q-#' -# M #' D@-*7 @%' G@' . >' . ' .$ @DW
* .-% ' DG -6@%($7*' *' > A' $@' % # A' *G *'
@/@ A' @%%@-* ' *AE@' . ' .$ @D* .-' *.' G %* - *A'
-#% *%' @E @%@-* * /@' -' @ %7%*' %* *@>@-*%

7#' 6@-' %766@%*%' ' @E A' *G.76G*%' . *@-' # %67 %@#' -' * -6@ # @%%@%' JG DG' > A' A@*' $@ 7 * 7

.' .7* -@' D -' D.- @A' ' * 7@ #@ ' . ' *G@' 7 W -@%%' -#' / @*A' . ' *G@' D.-*@-*%' . ' *G@' * @ * %@' *' > A' G. J@/@ ' -# D *@' *G@' -6@' . ' *G@' # %W D7%% . -' E@ B -6' $. # A' *G@' JG. @' J . B' %' -*.' *G @@' E *% Y *G@' D.-* ./@ %A' .-' *G@' G %*. A' O.' G %* - *A')$..B%' H' *G@' D.-* ./@ %A' .-' *G@' 6@-@ ' DG D*@' -# #@' . ' G %* - *A')$..B%' </ H3' *G@' D.-* ./@ %A' .-' *G@' @ * .-%' . ' G %* -*A' *.' EG .%.EGA' *.' E.E7 ' @ 6 .-' -#' *.' - *.- ' @')$..B%' / </ H' G@ @' @' -@D@%% A' > -A' @E@* * .-%' $7*' -' *G@' > -' *G %@ O/ @J' EE@ %' *.' @E @%@-*' *G@' D.7 %@' .' *G@' 67W > @-*' G@' -@%' . ' *G@' # %D7%% .-' J @ @' #' #. J -' ' @ %7%(' 6@-' % > E A' . J @#' G >

@ ' %. > @' - .#7D*. A' DG E*@ %@ ') ' ^<QOH' JG DG' #@ ' J *G' ' 6@' -7 > $@ ' . ' > %D@ -@.7%% .$ @D* .-%' *.' G %* - *A' %' @6 ' %@D @*' . ' $ $ .7%' . 6 - ' -%E @#' $A' ' #@ > . - D' E. J @ ' -' . %G..*' . '&7# %> ' 6@-' > @@*%' @ % ' %' %@ .7%' ** DB ' ? DG' %' # @D*@#' 6 -%*' *G@' G %* -' -*@ E @* * .-' . ' *G@' 6.%E@' G %*. A' -' *G %' D %@' @ %7%' E D@%' G %' 67 > @-*%' -' *G@' > .7*G' . ' ' &@ J ' G@' DG D*@ ' % 6@-' E. -*%' .7*' %' -.*' D.-% %*@-* A' > -* -@#' $7*' *G@' . 6 - ' D.-D@E*.-' %' -6@-.7%' '&@ J' > 6G*' @ %.- $ A' $@' %7EE.%@#'*.' $@' *G@' $@%*' D * D' . ' %A%*@ > ' J G DG' %E -6' .7*' .'G %' .J -' E@.E @' G@' DG @ ' >' . ' *- ' .$ @D*. ' %' *.' %G@ J' *G *' *G@' > D7 .7%' - < * /@%' . ' *G@' 6.%E@ %' @' ' -* 7%*W J . *GA' -D.-D 7% /@' -' *G@ > %@ /@%' -# *G *' *G@' #@* %' . ' *G@' . #4% @' %.' ' %' *G@A' D -' $@' %D@ * -@#' 7 - %G' -.' #@ 7 *@' %7EE. *' *.' *G@' G %* -' *G@. A' . ' %' E@ %.-' G@' D * W D % > ' %' J G. A' @T*@ - ' -# 7-%A > E *G@*' D' -' J @' %7EE.%@' @ %7% %B%' *G *' ' JG.' J %' .#' J .7 #' $@' #' -# @@' *.' 6AE*') ' FF4' 8' *G *' @' D.7 #' G /@' G #' '$.#A' B@' @*G@ ' > @-') ' FN(' 'MF4' 8' *G *' @' J .7 #' G /@' /@#' %. # #' J -#@ -6' @' J *G' ' @J' > @ -' . . J @ %') ' FQH8' *G *' @' J .7 #' G @' $. -@' -%7 *%' J *G.7*' @T D*W -6' /@-6@ -D@') ' Mb4' 8' *G *' @' J .7 #' G /@' $@@-' > @*' J *G' -D @#7 *A') ' ObH8' *G *' @' J .7 #' G /@' # @#' 7E. -'*G@' D .%%') ' F 4' 8 *G *' @' J .7 #' G /@' %G@J -' > %@ ' . - A' *.' @-#%@ ' @' .%@ 6 -') ' FM4' 8' I . ' *G@' @%*' G@' @E@ *%' *G@' &@ J %G' %*. <A' . ' *G@' %G > @ 7 ' $ *G' . ' G %*' -# g ' %' @#7D * . -' -' 6AE*' JG@ @' @ %7% 7EE. %@%' *G *' @' @ -@#' *G@' > 6 D ' *%' $A' JG DG' @' J %' @- $@#*.' > E. %@' 7E. -' %' D.7-* A > @-' G@%@' 7%* * . -%' %7 D @-* A' %G@ J' *G@' * ' ?@ B-@%%' . ' @ %7%*' E. % * . -' @' G %' -.' @A@' . ' *G@' D*%' . ' *G@' --@' @' @' > B@%' -.' @ . *' *.' EE @W G@-#' *G@' 6. %E@' . @ @#' -' JG *' G %*' # #' -# J %' %' ' @/@ * . -' . ' %E *7 ' E. J @ (-# 6@-' %@%' > > @ %7 $ A' %7E@ . ' *. ' G > ' -' G @' / -W # D * . -' . ' *G@' > @%*A' . ' G %*4% G7 > * . -' -# %7 @ -6%') ' QN' H' @' %G@J %' *G *' G %*' # # d # J -' % ' %7 -e' 7E. -' *G@' J . #') ' M"H' JG@-' 7#6@#' $A' ' > . ' -# -.*' $A' ' ' @T*@ - ' %* -# #') ' a"H1' *G *' @' @ *' *.' % # %D E @%' *G@' $ # -6' E. J @ ' . ' #. -6' d' 6 @ *@ ' J . B%' e' *G -' @' > %@ ' # *' ' %' @ *G A' @') ' a H(' *G *' *G@' D*7 ' @ -@ 6A' . ' G %* - *A' -' @6@ -W @ * -6' > @ -' J %' ' E . . ' *G *' @' JG.' J %' *%' %E -6' J % > . @' *G -' > -') ' ONH

-' *G@' *G #' -# . . J -6' $. . B%' @ %7%' EE@ % -' G %' . J -' E@ %. -' ' @ %*' ** DB%') X %* *A' %' $@ -6' B@' &7# %> '. 6 - A' @/. 7* . - A' %A%*@ > ' $ %@#' 7E. -' -' # @' *G' -' @6@ -#%' -. ' > . @' J . *GA' . ' D @#@ -D@' *G -' *G. %@' . ' @@D@') ' ^<a MH(' -# *G@ -' G@' E -*%' *' -' #@* ' %' @ 6 . -' ' *G @ *%' -# E . > %@%' EE@ -6' . A' *. ' *G@' 6 -. -*' -# *G@' % - 7 ' 7 - J . *GA' . ' J %@' > @ -' -#' -' D*' -7*' ## @%%@#*. ' *G@ > ' . ' @/@ -' @TD 7# -6' *G@ > ') ' aa< ^H' @ @' 6 -' 6@-' G % -' @ %A' / D*. A' @' G % -. ' # D7 *A' -' %G@J -6' *G *' -. ' @ ' E @' @ %' $@' @%* $ %G@# $@*J @@-' *G@' @@B' G@ .@%') ' QQH' . ' % @ @%7% G # /@-*7 @# *. ' %7 66@%*' -* . 7%') ' MF' 3' -# G %*' -' *G@' .*G@ ' %#@ G@' D -' @E A' J *G' *G@' E. J @ ' . ' ' @< . -6' @TE@ @-D@ ' *G *' JG @' *G@' > @%% 6@' . ' *G@' 6.%E@ ' %' 7- /@ % ' -# # / -@' -' *%' 7- /@ % *A' d' @#7D * . -' %' ' J A' *. ' / *7@ e' ' G@ E' *. J #%' *G@' B-. J @#6@' . ' .#') ' ab' aN' b ' Oa$' D.-* $7*. A' $7*' -. *' @%%@-* A' %7E @>@' 7*' G@' 6G* A' -% %*%' . -' E D -6' *G@' %%7@ %' *. ' *%' D > %' -' *G@' > . ' -# -. *' -' *G@' -*@ @D*- ' @ > ' G %* -%' @' *G@' E . . ' . ' *G@ ' D @@#' G@A' @' / % $ A' * -% . > @#' -' DG D*@ 1' *G@' 6-. -*' @ E. /@#' J %@' % --@ %' @' > #@ G. A') ' b^ ' Fa ' O ' H

G@' .7 *G' -# *G' $. . B%' @ -' > -A' @%E@D*%' *G@' > . %*' -*@ @%* -6' . ' -' *G@%@' 6@-' > @@*%' @ %7%' ** DB' 7E. -' *G *' JG DG' %' *G@' D@-* ' #@ ' . ' G %* - *A' -# -#@@#. ' $ D ' @/@W * . -' *G@' . > -6' . '. #' G %' -@D@%% A' -D 7#@%' *G# # %D7%% . -' . ' *G@' $ D ' / @ J' . ' > -%' @ * . -' *D' .# -# - *7 @' G@' D. -*@ -W * . -%' . ' @ %7% D@' *G *' *G@ @' D *' $@' -. ' %7 D @-*' D 7%@' -# '. ' #@ 7 *@ -# . 'd' ' D. > -6' . ' .#e') / ' ^<Q H1' *G *' *G@' DD. 7-*' . ' .#4% #@ -6% J *G' > @-' -' *G@' # @%* > @-*' % .$/ .7% A' -W D @# $ @') / ' QN<b" H1' *G *' - *> @' % T@#' @/@-' % *. ' *G@' > . 7-*' . ' @/ ') / ' FQH' -# *G *' > -' % ' E @%7 > E*7. 7% -' D > -6' '%7E@ . *A' . /@ ' JG *' $@' D % * . - ' - ! %') / ' ba <NNH' -' @%E@D ' G@' # J @ % . -' *G@' * . - *A' . ' *G@' $@ @' . ' ' D. @ -6' . ' .# *. ' 7#6 > @-*') / ' ^<Q aH(' -# > -* -%*G *' *G@ @' % '# -@ .E#@ ' -' *G@' # %* $7* . -' . '*G@' J . #' > . -6' # @ @-*- * . -%' -' JG DG' *G@' &@ ?%G /@' -. ' E @ . 6 * /@') / ' Qb<b" H' -' ' 6 . 7-#%' *G@ @ . @ ' G@' D. -D 7#@%' *G@' D > %' . ' G %* - *A' *. ' $@' ' 7- /@ % ' D@ 6 . -' $ %@#' . -' *G@' D. > -6' . ' .#' *. ' @ *G' @' *@7/#' -' * @ * -6' *G@%@' 67 > @-*%' 6@-' G # ' > . @' #7. 7% ? . B' *. ' *@/@' *G -' G. ' G # G *G@ *. ' DD. > E %G@#' ' $@' * > @' G #' -. *' *G@-' D. > @ Y ' E . $ $ A' *' G % -. *' D. > @' A@* Y JG@-' %7DG' < @ DG -6' $ @D* . -%' D. 7 #' $@' D. > E @*@ A' > @*' -# 6@-' J % 6 @ * A' @ > $ %%@#' $A' G % J -*' . ' *G *' G %*. D' %@-%@' JG DG' %' @%%@-* ' *. ' *G@' EE @G@-%. -' . ' *G@' . #@ ' . ' *G@' # / -@' @/@ W * . -%' %' * @ *> @-*. ' *G@' #' @%* > @-*. W * /@%' %' 7- % * % D*. A(' -# *' %' @> B $ @' *G *' G@' #. @%' E. *' EE A' G % . J -' / @ J % . -' *G@' 7- *A' . ' *G@' ? G. @' E -' . ' $@ -6' % 6 %E@#' $A' > -' -' E * ' @TE - * . -' *' @ %*. ' *G@' E @%@ -*' > A%*@ @%' . ' @' G@A' 7-#@ @' -#@@#' ' *G *' G@' % A%(' -# > 7DG' *G *' G@' 7 6@%' -' #@* ' %. *' 6 @ *' J @ 6G*' % G %' @> B%' 7E. -' *G@ D. -D@E*. ' . ' ' # / -@' D. > -6') / ' b' ' ^M H' . ' *G@' * . - ' # 6 - *A' ' > -') / ' ^M' QM' 'M"H' . ' *G@' -*G . ' E. E *G . ' -67 6@' . ' D E*7 @') / ' O^' H' . -' *G@' @%7 @D* . -') / ' ^F' H

-' *G@' %*' *G @@' G . . B%' 6@-' @-*@ % 6 -' 7E. -' %7*@ ' 6 . 7-#' @' @T > -@%' @ %7%*' E W @ %' . ' *G@' *@ DG -6' . ' D E*7 @' . -' *G@' B- . J <

' * ' J ' ' ' * ' ' 'a & ' ' ' ' ' B' 43<

@#6@' . ' .#' -#' *G@' B -6#. >' . ' G@ /@-' # J -' . >' @ -* @' %. 7 D@%')/ ' ^<QMH(' -# *@' ' # 6 @%% . -' . -' ' > A%* D ' # 6 -. % %' . ' %. > @ G@ @W * D '%@D*' JG DG' *! % %' $ #' $. 76G*' . J # %' ' O%E@D >@-' . ' G %* -' *@ DG -6')/ ' Qa<a"H' G@ E %%@%' *. ' *G@' * 7@' *@ DG -6' -' * -' -#' *G@' . ' .#' -# D @ * . -')/ 'a^<FbH' -# 7 - . #% > . @ -' #@* ' *G@' #. D* -@' . ' ' %E *7 ' @/@ * . -' *G . 76G' G %*')/ ' FF< ^H' G %' @ #%*. ' '/ -# W D * . -' . ' *G@' # @%* > @ -*' E . EG@D @%' . ' G %*')/ '^<^OH' . '*G@' D. > E * $ *A' . '*G@' *J . '# %E@ -W % * . -%')/ ' ^ <QFH' -# . ' *G@' G %* -' #@ ' . ' *G@' 7*7 @' @')/ ' QO<a"H' @ %- % E . E. %@#* . ' E. -*' G %* -% *. ' %. > @' $@**@ ' J A' $7*' 6@ -' %G@ J % *G *' G@G % @#1' *G@' E7 *A' . ' G %* -% E7*%*. ' %G > @' *G@' /@%' . '. *G@ ' > @ -')/ 'a^<F^H G@' @ > -#@ ' . '*G@' * @ * %@' % .DD7E @#' J *G' 67 > @ -*%' $@ -6' 7E. -' *G@' @ * . -%' . ' G %* W - *A' *. ' E. E7 ' J . %G E' -# D / '#7* @%' @ %7% 7 6@#* G *' *G@ d #@ > . -% e' *G@' 6. #%' . ' E. A*G@ % > ' > 6G*' 7%* A' D > '%. > @' J . %G E' % G / -6' $@@ -' ;@ -* 7%*@# J *G' D@ * -' . D@% -' *G@' J . #')/ ' FQ</ ' MQH(' *G *' G@' D D7 > %* -D@% ' . ' @' #@W > -# @ %. - $ @' D. - . > *A' *. ' *G@' @%* $ %G@# J . %G E' JG DG' -D 7#@% JG *' % * 7@' -' *G@' G %* -' *G')/ ' MM<F H(' *G *' D / ' . $@# @-D@' %' E > . 7 -*')/ ' FN<ObH' 6@-' @E @% -' #@* (-# %E@D A' G@ %G@ J % *G *' G@' J . %G E' . ' . -@ .# % *G@' @%%@-D@ . ' * 7@' J . %G E')/ ' ^Q' H(' *G *' G %* - *A' G % ' D . -% %*@-*' D@ W * -*A' . '$@ @ ' J *G' J G DG' -. ' %* -6@' . E - . -% D -' $@' E7*' -*. ' D. > E %. -')/ ' bM' H(' *G *' G %* -% #. ' -' *G@' -. $ @%*' %@-%@ ' %7EE. *' *G@ D / ' E. J @ % $A' *G@ ' /@% ' $A' *G@ ' E A@ % ' $A' *G@ ' . 6 - 2 * . -')/ ' ObH G@' %E *' . ' *G@' 67 > @ -*% . -' $. *G' % #@% %' *' J ' $@' %@@ - ' @%%@ -* A' > . #@ -1' -' *G@' > . #@ . ' * @ * > @ -*' *G@ @' % > 7DG' *G *' % DG D*@ %* D' . ' *G@' 6@' -' JG DG' *G@' J *@ %' /@#' J . ' E. -*% . ' /@ A' # @ @ -*' - *7 @' J ' @%E@D A' %* B@' *G@' %*7#@ -*' G@' %*' %' *G@' E@D7 ' %* @%% JG DG' 6@ -' -' D. > > . -' J *G' . *G@ ' @ A' J *@ %' -# . -*' J *G' *G@ > ' . - A' A%' 7E. -' . %. W *@#' E %% 6@% . ' *G@' E . EG@*%' -# . ' *G@' #@%* > @ -*' 6@ -@ A' 1' *C@' %@D. -#' *G@' 7 - 7@%W * . - -6' $@ @ ' JG DG' G@' -' D. > > . -' J *G' @ %7% 0 DD. #%*. ' *G@' D > %. ' > 6 D' -# 767 A') ' F ' MO(' / ' NQ' (/ ' FO(' / ' b H' 7*' JG@ -' @/@ A' #@#7D* . -' G %$@@ -' > #@' *' J . 7 #' - . *$@' @ %A' *. ' E. -*' *. ' # %D7%% . -' . '*G@' D > %. ' G %* - *A' . ' > . @' D. > E @G@ -% /@' . ' > . @' DG' -' E @6 - -*' *G . 76G*' > . -6' @ A' E . .6 @%' *' G %- . ' / ' G@' D. -%* -*' E @%@ -D@' . ' ' @ ' -* 6 . - %*' 6 / @%' 7 - 66 -6' / 6 . 7 ' *. ' *G$' #@$ *@(' -# *G@' D . -< %D . 7%' E . J @' . ' 6@ -' @%' -' *G@' EE@ ' JG DG' G@' D . 7 #' > B@' *. ' *G@' G %* -' @' % *G@' . -@ 7 - -%J @ $@' E . . ' . '*G@' G %* -' *G')D . > E ' 8H ' Q(' ' QO ' FO' %' 5 H -' ## * . -' *. ' *G@' E %% 6@% . ' *G@' * @ * %@ OJG DG' G /@' $@@ -' @ #A' - . * D@#' *G@ @' @' > -A' . *G@ %' . ' 6 @ *' -*@ @%*' JG DG' 7DG' @' J . *GA' . ' %*7#A' E *' . > ' *G@' D . -*@T*' 7DG' @' J . *GA' . ' 6@ -4% @ > B% . E' *G@' %E *' . ' D . -* . /@ %A') ' aF H(' . -' *G@' . > . E . J @' . ' G %* - *A' *% 7 - /@ W % *A' -# *% *-@%% . ' > -') ' Fa(' ' Q a" ' ba' FQ(' / ' QF(' / ' ^O ' Mb ' aQ ' bN H(' . -' . @W B - . J @#6@') ' ^N' H(' . -' *G@' -*G . E . > . EG %>' . ' D E*7 @') ' F"' H(' . -' *G@' $@ 7*A' . ' *G@ #@ ' G . E@' . ' *G@' G %* -') ' ^H(' . -' *G@' #@ ' . ' J . %G E')/ ' ^O' (' O/ ' aaH(' . -' *G@' # / % . -% . ' G %* -%) ' ^Q' (' / ' F ^H(' . -' %E *7 ' @ . J %G E')/ ' FaH(' . -' 7*7 @' 7 - *A')/ ' OQH

% / $ $

. > E @' -' ## * . -' *. ' *G@' 6@ -@ ' J *@ % . -' 6@ -< Y

8 G# ' 8 ' 4 4 C ' J ' ' ' ' ' 4 6 (* #, 5 5

F ' #' $ ' ; % C ' ' ` #, 5, 3

@ 6 7#' ' (C3 ' 4 ' + - ' %'

R 1 1 ' ; Z <# 8 #' R ' 6 ' ' 9 ' +++'

#, 504

F ' ; 8 <# ' ' I + ' 6 #

, 5, 4

) ' ' '

' 5

7 #' , HO09, 9

R \ #' J ', H'

6@ -4% @ %% A' . -' E A@ ' J % ## @%%@#' *. ' > $. % 7% -#' * - ' (' $ ' C ' ' G ' $ ' #' D' MM#' -

-% J @ ' *. ' - 7 @%' J G DG' *G@ A' E . E. %@#' *. ' G > ' % *. ' *G@' @ D DA' *G@' > - - @ ' *G@' %7$ @ D*' *G@' D D7 > %* - D@%' . ' E A@ ' . ' J * -6' . 6@ -' % > . @' @@' . > ' G % DG D*@ %* D' 7 *%' . ' > . @' 7 ' . ' $@ 7* 7 ' *G. 76G*%' @' @T > - @%' %*' *G@' > @ - - 6' -# 7%@' . ' ; ') h' MH' -# *G@' . $ @D* . -% ' 7 6@#' 6 -%*' *G@' @ D DA' ' E A@ ' *G *' .#' . @B - . J %' *G@' 7*7 @' 9' *G *' *G -6% * B@' E D@' DD. # -6' *. ' %' J ') h' bH' / -@' . @B - . J @#6@' #. @% -. *' DA' E . -*%' . 7*' * B@' J A' > -4% @%E . -% $ *A' *G@' > . ' ** W *7#@' . ' E A@ ' % -' *%@ ' ' %7 D @ -*' $ @%% -6' 7E. -' *') hh' F' H' A@ ' @%* $ %G@% -' D* / @ D. > > 7 - . -' $@* J @@ -' G %*' -# *G@' -6@ % -' G@ /@ -') hh' ^"' H'(' -# *G@' #7*A' . ' E A@ ' % @ - . D@#' $A' *G@' @T > E @' . ' G %*' -# *G@' -*%) hh' ^M' H' A@ ' > 7%*' $@' ## @%%@#' *. ' .# . - A ' d' . - ' I *G@' -' G@ /@ - e' -# - .*' *. ' G %*' *G@' . -' % E *' . > ' *G@' I *G@ ' $7*' *. ' *G@' I *G@ ' *G . 76G' > ') h' ^bH' G@' E . E@ ' . $ @D*%' . ' E A@ ' @' *G -6% G@ /@ - A' *. ' JG DG' d *G@ %G # . J 4 K Y*G -6% @ *G A Y ! A' . . J' . ' -.*') hh' ^F' H' G@%@' 6@ -@ ' @ @D* . -% ' @' 7%W * *@#' $A' ' #@* @#' @TE. % * . -' . ' *G@' . #%% A@ ' %' 6 /@ -' $A' *' 9 **G@ J ' J *G' @ @ @ -D@ %. ' *. ' *G@' D. @%E . -# -6' E A@ ' -' *' 7B@) hh' ^ <M*' H' G@' %*' DG E*@ %') hh' M^<MM1' 6 /@ -*@ @%* -6' #@* %' %' *. ' *G@' EE . E *@ # %E. % W * . -' *G@' ** *7#@ ' *G@' E D@' *G@# @D* . -'). *+ H' *G@' *. E D%' . ' E A@ ' @' JG@' E A%J ' $A' E @ @ @ -D@' 6@ -' % A%' E A' %* -# -6' J *G' @A@%' -# G -#%' 7E *@#' -# *7 -@# *. ' *G@' %* G@' . $%@ / * . -%' *G@' G $ *. ' E A@ ') h' H' . -' *G@' %A > E *GA' . ' *G@' #@ # J *G' *G@' / -6') h' ^^H' . -' @' %' d . -@' 6 @ *' 7 -$. B@ -' E A@ e' ; g' ^Q' 9 ' (G ' 7@A#' ' *; 1' . -' *G@' E @E * . -' . ' E A@ ') h' M^H' @' . ' % -67 ' $@ 7*A' %@JG@ @' 6@ -' # J @ %' . -' *G@' E. J @' . ' *G@' E A@ % ' *G@' DG7 DG' 5 "' 4' : ' h' ^bH' @/@ -' . ' G@ *G@ -' $@ -@ D*. %5 + 4 4 ' ' (a' ^Q"

G@ @%% A' %' . 7 -# D. > E @*@' -' . -@' 9 ' . - A' + 3' (4 "- -' . ' > ' . ' > $ #6@' @ 7@ . 7 -# *G@' %*' DG E*@ %') M^<@ -#H' -' ' . $@ * -@ 9 ' -# G # *G@' #/ -* 6@' . ' ' D. * . -' . '*G@' - *A' 9 ' $A' *G@' %B 7' G -# . ' & ' ? B@ ' J *G' @ -* @A%% D. - @D*7 ' % 5 . $' 67 8 ' @ ' E. E@ +$%' P 1+

7 #' 9, 303, -

R \ #' JJ' 99, '

-' *G@' E@ %@D7* . -' . ' 9 T > -7%') QMb<QMOH' > $. % 7% -# G@ . D*@*7%' 'E @%$A*@' . ' @% @

' - , C 4 " # ' 6 > @ - # . ' ' * @ * %@'
6 - % #' 'G@ @% @% e
7 ' 6 '
. -*. *2%DG' @ / ' Q8N
+ 4 4 " -' "' ')*G @@' $. B%H ' J **@ -'
*@ ' M^^
7 ' 5O-'
*. > > *2%D$'% / ' ^
' - , 4 # E7$ %G@# 7 - #@ ' *G@' - > @' . '
6@ -' . >' ' %' 9 '$A' ' 9 @ ' T . #'
^ b^ ' $7#' - . J ' 6@ - @ A' ** $7*@#' *.' EE <
A*7%
#' %' E . $ $ @' *G #' *G@' & ; . "' ' ' # J '
" 4 - # E7$ %G@#' * - #@ ' *G@' - > @' . ' 6@ - ' $A'
9 * - A') @ . - ' ' EE ' ^Q"M' c ' @#' 9 6 - @H '
G %' #' @ %#' -' 6@ - -' .7 - # * . - ' -#' *G@'
- *@ E @* * . - %' #@%@ /@' D. > E %. - ' ? *G' *G . %@'
%D **@ @#' *G .76G' 6@ - 4% @@B' J . B%' . > E '
$ D - %' Rb ' : . # / ' QQF' d
%' % <' &' ' $ ' 8 &
G@' E D*7 @' . ' G %* -' @' JG DG' %' # J -'
-' 6@ - 4% J * - 6% ' %' @%% D. > E @*@' -# / / #'
G -' > 6G' G / @' $@@ -' @TE@D*@#' #' *' @E @%@ - *%'
' %. D @*A' @ #A' %7 D @ - *A' 6@ ' E. J @ 7 '
- #' J @ *GA' *.'. @ ' @T > E @%' . ' E. E7 ' / D@%'
6@ - ' D. - * %*%' *G@' G %* - %' . ' GJ'. J - ' # A'
J *G' *G. %@' . ' - ' @ @ ' * > @' - # E . - . 7 - D@%
*G@ > ' 7 - J . *GA' *.' G@ ' *G@' - > @' . 'd' G 7 e '
5 ' "'# "' # / ' M (' D. > E ' R' (' T/ ' Qa H'
. > @' JG. ' J @ @' G %* - %' A' *G' J @ @' 7 - # 7 A'
E . 7 #' . ' *G@ ' #@%D@ - * 5 "' (# T / ' h' QF H'
G@ %' @ - @#' *G@ ' #@/ . * . - ' *.' E 6 - ' %7E@ W
%* * . - % Y ' %* . 6A ' 767 @%' - @D . > - DA' 5 "'
- , ' F ' / ' a (' D. > E ' RR' (' T ' h' FH'
- #' %@D7 ' > 7 %@ > @ - *%' 5 4 ' "' & ' T ' N
T ' ^H ' G@ @' J @ @' > - A' %E *7 ' d ' Ff$@. - *@%' e '
> . - 6' *G@ > ' > @ - ' JG. ' 6 /@' $@ ' . @ - 6%' *. '
G@' DG7 DG@%' $7' - .*' *G@ ' /@%') RR' # T '
^ ' MH ' G@' **@ - # - D@' *' DG7 DG' %@ / D@% J %'
- @ 7@ - *' 5 "' # ' ' O (' ' "# "' : "' T ' ^ ' MH '
G@' J . %G EE@ %' J @ @' - **@ - * / @' 5 4 ' "') ;
T ' Q H' - #' > E * @ - *' 5 (4 ' "' 2 ' / ' ^H '
. > > @ D ' # %G. - @%* A') - ' (' T / ' ^MH' - #
G # - @%%' 5 ' "' ' E ' Ma^' H' G #' *. ' $@' @<

7DG' 7 *%' D '. 7 *' *G@' E @ DG@ 4% #@ - 7 - D W
* . - %' *' * > @%' 6@ - ' #@ %' J *G' - ' @/ '
> . @' DG D*@ %* D' . 'G %' 6@' JG@ - ' G@' # J @ %' . - '
*G@' 6 . J - 6' > $ * . - '. '*G@' D @ 6A ' 6G' E D@%
- '*G@' G @ DGA' J @ @' - . J '%. 76G*' $A' / . 7 ' - #
$A' 6 *%' 5 4 ' ' (C4 ' TT ' a (' D. > E ' R' (
T/ ' QQ (' + 4 4 ' ' hh' N ' ^" ' ^QH ' @ *@%'
@ - #@ / . 7 @#' *. ' - g - 7 - *@' *G@ ' B - %> @ - ' %' *G@ '
%7DD@%%. %' (' TT ' a H (' - #' G - B' . > ' $. # A'
@$7B - 6' / D@' @%*' *G@A' %G. 7 #' . %@' *G@' / . 7

' @ * ' ' ' R)' ')' 1 ' & ' '
' ' A*' ' ! ' H +, - ' ' T ' I A '
' * ' ' ' A '
/ A) 7 ' R > 7 '
A@ + 1 ' ' * ' ' @*' & ' 1 ')'
/ ' ' " '
' ') ' @)' ' " ' " '
' ' ' ' ' ' ' ' '&)'
') ' T
I ' " ' ' + 1 ' ' 1 ' & +
1 ' ' '@
8 ' ' O ' + '
! + ' ' 8 ' ' " ' " E + & ' A '
' ' 1 ' ' & + ' 1 U 9)' ' ' '

. ' *G@' E @. E @') ZR' - , ' / ' FH ' 7% - 6' *G@' E . J @ %
. ' # %D E - @' . > ' E %%. - ' *G@ ' *G - ' J *G' 7 # 6W
> @ - *' 5 "' (' + 4 4 ' ' h' ^aH '%. ' *G *' *G@ '
D. - # 7D*' @ #A' D 7%@#' . E@ - ' %D - # ' 5 4 ' "'
(C4 ' ' ^OH ' G@A' *. . ' . *@ - ' . 6. *' G7 > *A' **'
*G@ ' . # - * . - ' 5 64 ' "' . , * T ' QH ' G@A'
#@%E %@#' *G@' D. 7 - %@ ' . ' > @ - ' ' . J @ ' - B ' d - !'
*. ' %E@ B' . ' *G *' . ' ' A > - ' . ' ' @ - *' @e '
5 (4 ' "' ;' T ' FH
6@ - ' - ' E * D7 ' # 7D7 - D@%' *G@' E #@
. ' *G@' @ # - 6' > @ - ' - ' *G@' G %* - ' %. D @*A '
J G DG' @ #A' @TD@@#@#' *G *' . ' @ - * @' *A - *%'
@%E@D A' - ' *G@' > . @' > E. * - *' D * @%' 5 "' (*
; 2 ' H
*' %' - *7 #' *G *' ' E7$ D' *@ DG@ ' %G. 7 #'
J @ ' . - ' / D@%' *G@ ' *G - ' . - ' / *7@%' $7*'
6@ - 4% - 67 6@ ' > 7%*' - .*' $@' . 6. **@ - ' JG@ - '
- '@%* > *@' % > #@ . ' *G@' @ A' DG7 DG
@*' DD. # - 6' *. ' 6@ - '* D@%'%* ' @> - @#'
- ' G %* > @' . ' *G@' > D7 . 7%' @ - #. J > @ - *%' . ' *G@'
E . %*. D' DG7 DG ' JG DG' G@' G #' G > %@ ' %@@ - ' 5 '
: - ' ' ' Qa (' "' ' *. > ' TT ' QS ' ; ' #
G (? ' D. > E' . ' 5 (- ' ' QH ' T. D %>' J %'
G $ *7 A' E D* %@#' 5 (4 ' "' - ' TT / ' ^H '
@ > . - %' J @ @' @TE@D*@#' @#' > - A' D7 @%' J @ @' J . 76G*'
7*7 @' @/@ - *%' J @ @' . @%@@ - ' $A' G %* - %*' G . 76G'
*G@' G@ E' . '*G@' E *') D' + - ' ' aF (' D. > E ' ' Qb
' MF ' / ' b H (' - # G@' % A%*' G *' *G@' d' - > @' . '
& ! - %' e ' J %' %. > @* > @%' E. J @ 7 ' 6 - %*' #@ > . - %'
@/@ - ' JG@ - ' - > @#' $A' $ # > @ - ') D' + - ' ' F ('
D. > E ' ' abH
7*' *G %' *@%* > . - A' > 7%*' $@' * B@ - ' - ' D. - 7 - DW
* . - ' J *G' *G@' $@ @' - ' E. J @ '. ' > 6 D' J G DG'
G@' %G @#' J *G' G % D. - *@ > E. @%' @' EE@ %'
7 - G@% * * - 6 A' *. ' *G@' @ D DA' . ' - D - * . - %'
> #@' J *G' *G@' 7%@ . ' % D @#' - > @%') D' + ' ' QQ
/ ' MM' (' D. > E ' ZR' (' + 4 4 ' ' h' ^^"H '
- #' . *G@ J %@' DD. # - 6' *. ' %@D @*' 7 @%') . ' + -
' Qa (' (4 ' 4 ' (C4 ' T ' a (' -' - ' TT ' 4 '
E ' A, . ' D ' T H
6@ - ' % A% ** @' . ' *G@' @ * . - %' . ' G %* - %'
*. ' . *G@ ' $. # @%' - ' *G@' %* *@' G@' - *@ E@ - @* W
* . - ' . ' D. > > . - ' @' $A' E 6%> %> ' - @D@%% A'
@TD 7#@#' $@ @/@ % . > ' > . %*' E7$ D' D@ @ > . - @%' '
- # . > ' > - DG' %. D ' - *@ D. 7 %@ ' G@' % > @'
- - @ - D@' > #@ *G@ > ' <# %E. %@#' *. J #%' !'
JG DG' J %' . ' *G@' > . %*' E *' #@/ . *@#' *. ' *G@' . #'
@ 6 . - ' 5. ' : - ' ' bF (' ' 1 ' ^OH ' - #' G #'
- . *' %' A@*' . 7 - #' - A' E D@' - ' D. - - @T . - ' J *G'
G %* - ' J . %G E') Z ' + - ' / *' FM' H ' - #' *' %'
@ > B $ @' *G *' JG @' 6@ - ' J %' E @<@ > - @ - * A'
# %* - 67 %G@#' . ' G %' / - # D * . - ' . ' *G@' D > %' . '
@ %. - ' 5. ' + - ' ' ^MH' - #' . ' @ - * @' EG .%. EGA '
%' $# - 6' *G@' E@%*' 7 *' . ' > - 4% - *7 ' E. J @ %
) D. > E ' (4 ' "' : "* T / ' M (' ;' T ' FH' - #
- . *' %G@ ' . 7E* . - ') @ *7 - H (G@' * ' / @ A'
@ A' @ @ %' *. ' *G@' *@ *7 @' . ' %@D7 ' J %#. > '
- ' G %' 6@ - @ ' J * - 6%' %' - D A' *. ' @/@ *. - '
@' @/@ - ' - ' %. > @' D %@%' @ @ %' *%' . 6 - '*. ' d *G@'
E - D@%' . ' *G %' J . #' e ' 5 ' A 4 - * ' ' Q H (' - #
- ' - ' - *@ @%* - @' > 7* - @' . ' *G@' D. - %@ . ' 5 ' @#7D
* . - ' G@' @ > B%* G *' *' > A' . - A' D@ - > - <'
*@' ' J @ *G' . ' % - %' 5 (4 ' ' "' A - ' TTT / ' FH '
- '*G@' . *G@ ' G - #' G %# @D* . - %' . '#@ - 6' J *G'
7 - $@ @ / @ %' @' > B@#' $A' *G@' * 7@%*' @. - *@%A'
5 (4 ' "' ;' / ' N H (' - # - ' %E *@' . ' G % . J - '
D. 7 6@. 7%' @ - *G7% %>' $@' D. 7 - %@ @#' E 7#@ - D@'
- ' * > @%' . ' E@ %@D7* . - ') % (' ; ' ! H ' DW
D %. - %' . ' %7DG' %@ < @%* - *' . %@ D %. - * - 7 A '
I . ' 6@ - ' - . * D@%' *G@' E. E7 ' 7#6 > @ - *' D* /@'
. > ' *G@' * > @' . ' @ * - 7' *. ' *G *' . ' 767%* - @'
JG DG' @ @ @#' d ' J %' > - 6' > # E@% @ 9%@%e

*.' *G@' %E @ #' . ' *G@' *G'5 "' (' + 44' ' h' MNH' 7' @%E@D ' G@' # J@ %' 7E. -' *G@' - >. % * ' . ' *G@' &@J %' J G.' d' J .7 #' *G@' %@@' ' D > - ' D 7 **@#' *G -' D. - / D*@#' $A' *G@' @/ #@-D@' . ' ' G %* -e')* ' h' ^FH' ' *G@' @T*@-% .-' . ' G %* - *A' G@' %E@ B% -' 6@-@ ' *@ >% ' G@W *. D A' *G@ ' *G -' @T D* A' *' J % -.*' E @ DG!' >. -6' ' *G@' *G*.E -% ' @%E@D # A' d' *G. %@ $@A. -#' *G@' /@ e' . ' >. -6' *G@' G -@%@' d' ? G * e' G@' D. -* -7@%' d' %G ' J@' % A' . ' *G@' *. -% ' . ' @ > -% ' $A' *G@' D@ -' D -% ' < > * -% ' DA*G -% '/@ A' > -A' . ' JG. >' G /@' -.*' A@*' G@ #' *G@' J #8e' 5 "' (' + 44' ' h' MNH' @*' @ %@JG@ @' G@' @DB. -% -G $* -*% ' . ' -' -#' 9 7 * - ' >. -6' *G. %@' ? G. ' G@ #' *G@' D. > W >. -' *G' 5' "' # "' & . ' / H

% ' 6@-@ ' 7@' G %* -% #@D -@#' E7$ D' . D@%' -.*' . >' -A' DB' . ' .A *A ' $7*' % @@ -6' *G *' *G@A' D. -# %@ /@' *G@ ' D. 7 -* A' $@**@ ' *G . 76G' *G@ ' . J -' %. D @*A') D' + @' / ' OM' ObH

G@' DG7 DG' DD. # -6' *. ' 6@-' %' *G@' JG. @' $. #A' . ' $@ @/@ % - > *@#' $A' G %*' JG. ' % *G@' /-@' .6. % ' %* % @ DG' > @ > $@ ' %. ' *G *' J *G. 7*' > ' *' #. @% ' -. *G -6'). ' + ' / ' aMH' -' *G@' J #@%* %@-%@' *' G % @T %*@#' @/@-' . > ' *G@' @ * . -' 54 ' + " ' ' E' a^ ' H' 7DG' ' / @ J ' JG DG' > B@% *G@' DG7 DG' D. @T*@-% / @' J *G' *G@' @T %*@-D@' . ' # / -@' @ . J %G E ' D @%' J *G' *' *G@' D. . A' *G *' d' J *G. 7*' *G@' DG7 ! ' *G@ ' % -. ' % / * . -e' 5 ' "*" "' -' ' FH' 6@-' % G % $@@-' %@@-' %G@ J@# E D* D A' G % @%E@D*' . ' *G@' %@@' . ' .>@' $7*' G@' @D. 6- %@#' -. ' $%. 7*@ %7E @ > DA' -' *' @*@ ' 5 "' (' T ' ^^H' @' G@ #' -#@@#' *G *' G@' G #' D@ * -' E @<@ > -@-D@' 5 "' , ' *. > ' TTT ' bH' -#' *G *' G@' DG7 DG' J %' .7-#@#' .-' G >' 5' 4' "') ; ' ' aH' $7*' @/@ A' # %D E @' . ' G %*' G@' >%' G. #%' -' ' * 7@' %@-%@' *G@' % >@' E. % * . -' 5+ 44*' "' (' T ' ^" H -' * G %' D. --@' T . -' *' > A' $@' -. * D@#' *G *' 6@-' A%' 6 @ *' %* @%% 7E. -' *G@' >E. * -D@' . ' 6G*' $@ @') -' ('*. > ' T ' QM' (' + 44' ' "' (' h' MM(') ' 1 ' QNH' %' ' A. 7-6' > -' G@' @ 7%@#' @/@' A' D. -D@%% . -' *. ' ' > %$@ @/@ ' -' *G@' G. 7%@' . ' G % $@-@ D* @%%') 7%@$' ' ') ' OZ' QH ' 0 -' *@ ' A@ %' G@' $. 7 @#' %7DD@%% 7 A' *. ' J -' $ DB' *G. %@' JG. ' G # @-' -*. ' @ . ' 7*' -. -@' *G@' @%% G %' %@-%@' . ' *G@' - -*@' 6 @ *-@%% . ' *G@' * 7*G' > #@' G >' *. @ -*') D' + -' / ' FMH' @' /@-*7 @#' *. ' % A' *G *' / @* @%' . ' $@ @' J@ @' #7@' *. ' *G@' / %*7@%% . ' *% . $ @D*') D' + ' ^QH(' -# ' G %' # %D7%% . -' . ' *G@' 7@%* . -' ? G. ' %' G@ @* D8' %' 7 ' . ' -*@ @%*' 5) 4' "') ' 3' ?

%7 ' -. * D@%' %D **@ @#' *G . 76G' 6@-4% J * -6% < 6 /@' ' A' D. > E @*@' / @ J' . ' *G@' @ 6 . 7 %' . $%@ / -D@%' . ' G %' * > @' @' %E@ B% 6@-@ A' . ' %* *@#' * > @%' . ' # A' E A@ ' d' -. *' @%%* G -' *G @@' e') . ' 1 ' ^QH' . ' *G@' # A% JG DG' *G@A' B@E*Y d' *G@' . #1% # A%') D. > E' ' "# "') ; / ' b' ("' OC4 ' TT ' aH' I # A% ' %*@ ' @-*@W D. %*' e' 5. ' + -' / ' QQ (' D. > E' ' "# "' 8-' / ' h' QH Y -#' . ' *G@' @-*@-' ? @#-@%# A' -# I # A' %*%' 5' "# "' & 2' T' QH ' . > @' %* ' ##@# &@J %G' *@%' *. ' *G@' D@ @$ * . -' . ' %*@ ' 5' "# "' T ' ^MH' -# . *G@ ' * D@%' @ > -@#' . ' &7# 2 -6' E D* D@%' 5' "# "' ' T ' h' QH ' &@J %G' D. -/@ *%' 6@-@ A' . ' % A%' J *G. 7*' A@%@ /@' d G /@' -. *' @*' *G@ ' - *. -' J' e')C' + -' ' ^' D. > E' h' MH (' *G. 76G' G@' A%' # . J -' *G *' G %*' . $ #@' % # %D E @%' *. ' $@' D D7 > D %@#' 5. ' + -' ' QQ (' D. > E ' a H' G %* -% G. J @/@ ' %* ' $%* -@#' . > d' *G -6%' %* -6 @#' e')g ' + -' / ' M" H' -# . > ' > @ *' *G *' G # $@@-' . @ @#' *. ' #. % 53' Qah' 7*J #' . > % G #' @ #A' > #@ E .6 @%% (-# *G@ @' J@ @' *G. %@' JG. %@' @ 6 . -' D. -% %*@#' &. ' d' $. J -6' *G@ ' G@ #' *. ' E @%*%' -# -' $ -6 -6' (. @ -6%' *. ' #. -' *G@' * ' . ' *G@' DG7 DGe' 5 4 ' "' - ' T ' MH

E* % >' J % #> - %*@ @#' *. ' - -*%' d -' DD. # -D@' J *G' E. %*. D' * #* . -' e' 5 "' 4 ' h' N' E' NO' (' ' "# "' & 2 ' / ' h' M' (. ' &C. T / H ' -' *G@' - > @' . ' *G@' . A' - *A' 5 "') 4 ' h' ' E' M' ('d' D. > E' "' , ' *. > ' / ' ^OH' J *G' *G@' %. @ > -' @-7-D * . -% ' d' . ' *G@' #@/ ' -#. ' G % E. > E% ' J. B ' -# E @ %7 @%' e' 5 ' "' 4 ' T ' aHq ' G@' 7-D* . -') D. - > * . -H #. @% - . *' EE@ ' *. ' G /@' $@@-' %@E *@#' . > ' *' 5 "' (4* ' h' ' E' M ^1' d . > -@%% $ E* 2 *' -' ** % %* ' / % $ $7% @*' -' DG % > *. ' / % $ ' eH ' % ' . *' G@ 6 *' . ' *G@' . A' E *' JG DG' D. > @% . - A' . > ' G %*' 6@-' G@ #' *G *' *' J % 6 /@-' DD. # -6' *. ' % 6G*@. 7% ' J 1' d' . *' ' JG. ' @ $ *G@#' -' J *@ ' @' . *GJ *G' $ *G@#' -' *G@' . A' E *e' 5 ' "# "' C4* ' ^H ' . > E @' %. ' # ' "' : "' ' ^b (' "# "' &C. ' TT (' Q3Z 9 " #' ' Q' □ -#' . ' *G@' *J. ' % D > @-*% ' "# "' C4 / ' Q' #7 *' D. -/@ *% J@ @' # / #@#' -*. ' # @ @-*' D %%@% -# * -@#' J *G' 6 @ *' D @*')D ' + -' ' b^H

' *G@ ' . A' . > > 7-. -' 6@-' %E@ B% -. *' 7-B@ 7@-* A' $7*' J *G' %. > @' @%@ /@' 5 ' "# >' & 2' : ' ^" (' "' -' / ' ^H ' *' % @ > B $@ *G *' G@' #. @% -. *' > @-* . -' *' JG@-' G@' # %D7%%@% *G@' / .7% > . #@% . ' @ > %% . -' . ' % -' 5 ' "# "' 8; 2' ' aH ' G@' E %% 6@% JG DG' 6 /@' G % / @ J % > %*' 7 A' @' "' , ' T : T ' h' ^F (' >' (' T ' h' ^a' (' "' (' + 44*' ! ' b' (' 4 ' "' : "' T / ' ' (' "') ; ' T ' h' M (' -' & 4 ' T ' ^" (' "' C4 ' T / ' N' . > E' . ' + -' / ' MM' FO' (' "# "' C3' / ' Q (' ' "* ' "' 9 - ' TTT / ' F (' ' "' 9 - ' E' MFb'

G@' 7 -6' *G. 76G*' . ' G % -* @ E @* * . -' % %766@%*@#' $A' &. G -' / 1' d D. E7% @' @ $' . 7* % -67 % 7 # 7# @%%@ E. *@%* - % ' /@*$7 > ' 7. # -7* * @* @ $7 > 7. # @* D *8e' 5 "' (' + 44' ' h' bH (' d' $ $@ @' 7*@ >' # D > 7 ' % -< 67 -@ >' G %*' -. -' % . 7 >' % D > -@-*. 7 >' *7' %@#' @* D7 >' %@ > -@% @ 7% @D E - 7% ' - $7% / * ' D. -% %* ' % D7* @* E%@' # D * ' I ' SC ' .C C-' -C4 ' - C-' ' 2 ' - ' e' 5 ' "# "' C4 ' T / ' h' N' (' D. > E ' TT ' h' FH ' G@' E %% 6@' JG DG' % . *@-' 7. *@# * . ' %G@ J' d' ' E @%@ @@ . ' G %* -' *G@' % D > @-* ; ' C 4*_ -# D *@% - . *G -6' > . @' *G -' *G@' @/@ @-D@' ? G DG' - *7 A' $@ . -6% *. ' *G@' D. -%@D *@# @ @ > @-*%') D. -%@D *- > ' > - -7% ' ' "# "') "' T ' H

G@' B %%' . ' E@ D@' J %%* ' 6 /@-' d' *' *G@' * > @' . ' *G@' > A%* @ @%' e') -' + " * ' E' MM^' H' d' *@ ' E A@ %' e' 5 "' (4' T ' h' MMH (' -# *G@' ./@< @ %* 5# 3 ' J %' % 7 D @-* A' -. *. 7%* . ' > ' ' %7$ @D*' . ' @ %7%% ** DB% 5. ' + -' ' ^H (' $7*' *G@' E D* D@' . ' d' @@*< J %G -6 e' ' *' @/@' E @/ @#' J %' -. J' . $%. @*@' 5 "' , ' : TT ' h' O (' ' "' *R' 8-' / ' h' MH ' *' > A' $@' ##@# *G *' *G@' 7%@ > #@ .

' -' D. > > @-* -6' . -' . > ' / ' M -' *$ % E %% 6@ $@ >@@*% *G@ 7@% . -' JG DG' > A' $@' %B@#' G. J' *' % *G *' *' 7 ' %E@ B% . ' $ E* %>' ; ' -*G@ - >@. ' G %*&@%7%e' d' JG @' $ E* %>' % -@*' G@ #*. ' $@' J 7' 7 - @%% 7 -#@ ' *G@ - >@. ' *G@' - *A e

' -' 4' "' ' 9^ . , ' / ' F' *G@ @ EE@ % *. ' $@ ' @W @ @-D@' *. ' *G@ 7%@ . ' % *' -# > B' -#' *G@ JG *@ . $@ ' . > E' *R' E "' / ' S ' ^' D

& >@%' 'ˆa<' -' 4 ' "' & 2' ˜a '#.@% -.*' 6 /@' -A' %7EE. *' ' G %' $@@-' . *@-' >@#' *.' *G@' E D* D@'. '@T* @>@' 7-D* .-
G@' * @ * %@' 1"' A ' 6 /@%' % G %' $@@-' ; %@@-' ' / / #' E D*7 @' .'*G@' >.#@ -#' ** *7#@' . ' E A@ ' *' J %' 7%7 ' *.' *7 -' *.' *G@' @ %*' T8H ' 1 'M^(' ' 4"' "' 'C4' / ' h' ^H' * -# -6' -#' B-@@ -6' @' $.*G' @D.6- %@#') @' 1 ' 'D' '; E' ^Q ' (' @' + -' / 'M"H
' "*' "' O 4' T ' h' N(' D.>E' "' 4' (4 ' h' NH ' I. <>% . ' E A@ ' J@ @' 7%@# T' "*' "' 'T / ' h' ^aH(' @.#' E A@ % J@ @' > #@ -' *G@' /@ <- D- ' -67 6@ . ' @ DG' D.7-* A' ' ! / ' M^H
6@-' @ 7@-* A' <@ @ %*.' D.- @%% .-' % > #@ *.' >@-' -# - .*' *.' .#' .- A' 5 4* "' R .' T / (M ' 1 ' Q '(" ' ' "' A-' *TT / ' h' FH' (-# @DB. -%' E@- *@-D@' D.>E @*@#' $A' %7DG' D.- @%% .-' *.' ' d E @%*' . ' *G@' . #e' % .-@' . ' *G@' >.#@%' . ' . 6 /@-@%%' . ' % -%' 5 4 ' ' "' & 2' h' aH ' *' *G@' % >@' * >@' G@' %E@ B%' @ %@JG@ @' . 'E7$ D' D.- @%% .-')#= (7. :"A3H) %H *.' .#' % @ D D .7% 5' "' ' "' A-' TTT / ' h' bH ' ' (' . ' E@- *@-D@' *.' $@' #.E*@#' *@ ' J %@' #/ D@' 5 4 ' ' -' A-' TT / ' h' F H (' -# JG @' G@' #.E*% *G@' D.>>. -' $7*' %@' / @ J' . ' 9 **' T / ' ^ 'G@' %7EE. %@% *G *' *G@' @ D DA' . ' d' *G@' E. J@ ' . ' *G@' B@A% e' #@E@-#% -E. -' *G@' DG D*@' . ' *G. %@' JG. ' @T@ D % @' *') -' (' *. > ' T ' h' ^aH
%D E -@' ? % @- . D@#' $A' @TD 7% . -' .>' D. > > . -' E A@ ' 5 "' (' + 44 ' ' h' NH (; -# . ' > . @' %@ .7% ' . @-D@% E@- *@-D@' J % ' #> **@#' . -D@' . - A' 5 4 ' "' & 2' T / ' h' QH ' . >E @' %. ' JG *' % % # .-' d' % -' 7-*.' #@ *G' e' 5 4 ' "' & 2' T ' QH ' G. %@' JG. ' G # . @-#@#' 6 @/. 7% A' *@ ' $ E* %>' J@ @' .) B@# 7E. -' % -D E $ @' . ' G. # -6' . D@')D ' ! ' b^H
G@' *G @@ . #' > - %* A' %' -. * D@#' % ' *' J@ @' 7- /@ % A' @D.6- %@#I' -#' 6@-' %E@ B% . ' E @%$A*@ %' % ' E @%*%' -#' #@ D.-% ' %' @/ *@% 5 4 ' "' 4# T ' MH ' G@' E@.E @' J@ @' *.' $@' E @%@-*' *' *G@' . # - * .-' . ' E @%*% 5 4 ' "' & 2' / ' MH ' *' *G@' % >@' * >@' G@' @D.6- %@% @ > EG * D A' *G@' E @%*G. .#' . ' ' G %* -%' JG. ' d' G /@' $@@-' -. -*@#' 0? *G' *G@' % D @# DG %>' e' 5 4 ' "' & 2' T ' N ' D.>E ' ' 4 ' "' O 4' ' M(' "' -' / ' Q(' D.>E') ; , ' 3' ('M"H
? #. J%' @' %E. B@-' . ' %.' %G / -6' ' #@ -*@' E D@' -' *G@' . 6 - 2 * .-' . ' *G@' DG7 DG' 5 4 ' 8-' / ' h' M (' 4 ' "' 86 ' T / H(-# A@*' *' #.@% -.*' EE@ ' *G *' *G@A' J@ @' D.>$ -@#' -' -A' . #@ '1 ' 4 ' T ' hh' ^O ' Q"H
% A@*' -.' $%. 7*@' 7 @' J % > #@ % *.' *G@' D@ $ DA' . ' *G@' D @ 6A ' 6@-' G >%@ ' J % -D -@#' *.' 7EE. *' *' $A' G % . J -' 7#6 >@-*' 5' 4 ' "' & 2' / ' h' FH ' d' .' $ %G. E' G. J@/@ ' . ' E @%$A*@ ' ' #@ D.-' . ' J #. J' D. 7 #' > A' ' %@D. -#' * > @' e' 5 4 ' "' ! ' : HI' %-DG' 6@-' G@ #' *.' $@' -' '%@D. -#' D %%' -. *' d' . ' *G@' DG7 DG' J *G. 7*' %E. *' e' 5/ (' $7*' D. >E' -. *@' . -' ^' . / ' H ' *' J %' ' % 6-' . ' *G@' # D7 * @%' . ' *G@' %. D ' E. % * . -' . ' G %* -%' *G *' %. >@' d' 7 @ %' . ' *G@' DG7 DGe' . J@#' ' J . > -' *.' > A' 6 -' JG @' G@ ' G > %$ -#)E @%7 > $A' ' @-* @' JG. ' G # $ -#. -@#' G@ H' J % %* ' / -6') *#' (' *. > ' T / ' h' QMH
6@ 4% . J -' @T >E @' -# @@ -6' J@ @' %* . -6 A' -' /. 7 ' . ' ' %* D*' -#' D. -* -@-*' @' 5 4 ' .' + -' / ' a (4 ' "' 1 "' / ' aH ' JG @' G@' D. -#@ > -%' %@' %D@* D % >' 5 "' (' + 44 ' ' h' ^"H ' @' @ -. D@%' *G@' #7*A' . ' %A%*@ > * D' >%6 / -6' 5 3 ' h' F^H (' -# > -* -% ' Y '

*G *' *G@' J' . ' . @ -6' *G@' %* - *%' *.' .#(' *G *' %' *.' *G@' E @%*%' %' .-@' . ' *G@' 9 .% D' E @3' D@E*%' JG DG' %' . ' E@ E@*7 ' .$ 6 * . -' 5 4 ' "' O 4' T ' ^(' D >E' . ' + -' / ' MaH ' %7 A' % . $ ##@-' 5 4 ' ' ' TTT / ' h' ^^H ' G@' 7 @' % *.' . .#' # #. J -' -' D*%' T / ' QN ' J % %' G %' $@@-' %@@-' %* ' .$%@ /@#') B ' 4 ' ' h' ^X' E' ^Q ' (' @' + -' / 'M"H
G@' @/@ @-D@' . ' G %* -' $7 ' % -.* D@# 5 4 ' "' & 2' ' 'H' M (' ' + -* 'M"H' 9 * A' %@ / D@' DD. # -6' *.' 6@-' J %' 7- J 7' . ' G %* -% 5 ' + -' / ' MM' / ' OMH ' *G. 76G' G@' %@@>%' *.' # > *' @TD@E* .-%' *.' *G@' 7 @' 5 3 ' / ' QH ' ' ' ' ' ' ?
6@-' @6 #@#' *G@' $ @' % *G@' %. 7 D@' -# 7 @' . ' * 7*G' 5 4 ' "' ' h' OH ' G %*' %@ d' *G@' 7*G e' -#' *G@A' JG.' @' %7 @' . ' *G %' %@@B' %E *7 ' B-. J @#6@ .>' % /@ A' J. #%' -# *@ DG -6' .-@' 6 /@-' -.*.- A' #7 -6' %@ *G A' E @%@-D@' $7*' *G . 76G' 9 .%@%' -# *G@' E . EG@*%' 5 ' A " ' A ' ^H ' G@' -@D@%% A' E. -*%' . ' #. D* -@' J@ @' 6@-' G@ #' D. >E %@#' $A' *G@' E. %* @%' -' % >E@' D @@# G -#@#' #. J -' $A' * # W * . -' 5 ' A " *' A ' H ' $7*' *G@ 7 @' @TG $ W * . -' . ' *G@' >A%*@ @%' . ' *G@' 6. %E@' J %' *.' $@' %. 76G*' . >' *G@' D E*7 @%' -' *G %' @%E@D*' G@' > #@' -.' %G E' # / % .-' $@*J@@-' *G@' # -# @J' @%* >@-*%' G@A' >7%*' $@' * @ *@#' % . -@' $. #A' -# J@' >7%*' $@' D @ 7' -. *.' J ' *G@' 7 -. *A' . ' *G@' E *' JG DG' @T %*%*G .76G. 7*' 5 "' ,' T ' ^M' (D. >E' ' A " ' ' aH ' G@ # / - *A' . ' *G@' # @%* >@-*' % -#@@@ %*' %@@-' *G .76G' G %*' 5 'A " ' / ' ^' FH
^' ?, ' + " "' ' . Y -' T -6' *G@' D. -W *@-*%' . ' *G@' D. @D* . -' . ' % D @#' G. . B%' 6@-' %G@J % %. >@' -#@D % . -' -' @6 # *. ' *G@' B*' @%* >@-*' G@' .7-#' %@ .-%' # @ @-D@' $@*J@@-' *G@' @$ @J' -. -' -# *G@' $. . B%' JG DG' J@ @' D. >. -' A' .7-#' -' *G@' @T -# -@' @@B' $ @' -' G %* + 44 " ' "' , ' -' A- 4' G@' 6 /@%' ' %*' . ' *G@' D -. - D ' $. . B%') . ' 5 4 "" ' >QG ' DD. # -6' *.' *G@' * # *. -' . ' *G@' @$ @J %' *J @-*A<*J .' -' -7 >$@ ') E' -%@$' ') ' / +' QbH ' -' *G@' @-7 >@ * . -' *G@' @' ' , ' ?4 2 ') > -. H A , -' % . > **@#' $A' *G@' @ . ' . ' 7%@$ 7%@ . ' ' G %* -%D $@ ' . ' *' % -@D@%% J' *. ' > B@' 7E' *G@' -7 >$@ (' -# *G@' d' @**@ ' e' 5 .@' / H' % ##@#' *. ' &@ @> G' $@D 7%@') EE @-* AH' *' .DD 7E @#' *G *' E. % * . -' -' 6@-4%' D. EA' r ' *G@' : : ' . ' *G@ @' % -.' @/ W #@-D@' *G *' *' ? ' @/@ ' -D 7#@#' -' *G@' @$ @J' $ @' G@' @-' ' , ' (.. -* JG DG')^' (.. '$. @' ' @$ @J' * * @' J@ @' -.* -D 7#@#' -' *G@' -7 >$@ ')&= H , 42' 7
7*' JG @' 6@-' *G7% 6 /@%' ' E > A' E D@' *. ' *G@' $. . B%' . ' *G@' @$ @J' -. -(' G@' @TE @%% A' #@ @-#@#' -' >% @**@ ' *. ' D -7%' *G@' 7%@ > . -6' G %* -% . ' *G@' ## * . -% .7-#' -' *$. ' @T -# -@' : : ')D. > E' E' ^QQH ' @' J % 7-W J -6' *. ' % D D@' -A*G -6' JG DG' J %% -D* . -@# $A' D7%*. >' -# *@-#@#' *. ' @# D * . -' % .J -' E D* D@' @ @D*% *G % #. 7$ @' / @J ' @' -@/@ ' % ' % J@' B-. J ' E7$ D A' @TE. 7-#@#' -A' . ' *G@' G G *7 A' 7. *@% *G@ >' % G%/ ' 7*G. *A

/' A ' ' ' '1 '& ')' ' ' ')' '6 '6 ' ! 1 ' ;8 1 ' ,59-03-<÷ - ' ' '$ $ ' ') ' ' ' L ' ' 'A ' ' ' ' ')' ' ' ')' ' ! ' " 1 ';! ',593÷
+

G.76G' G@ @ 7@- A' - .* D@%' JG @' G@ #.@% %.' *G *' *G@ ' 7*G. *A' J %' DG @-6@#
.' J@' -#' @ @ @-D@%*.' *G@' # - '& . D@#*@%' 5 ' A 4 # ' ^ ' b' (' RR' ,# : ' ' bOH(' *.' C ,' T' "# "' ;' / ' Q(' + 44# "' 4' ' h' OH(' *.' .. - - C-'5 "' ,' *.> ' T%T ' ^a(' ' "' 'Z*' A-' MN' h' OH(' *.' $ -3 4'5 "' ,' TT/ ' ^M' @ '*J' 2 ' D.>E' *.> ' TT' a(' 'A ".' / ' M H(' *.' ? ('5 ' 1 ' ^a(' + 44# "' 4' / ' h' H(' *.' C3 ,'5 "' ,' h' ^FH(' *.' *G@' 33 "-' ') - , ' -# *.' " ' -' *G@' @**@ ' *.' D -7% -' ## * .-' *.' *G@%@ $..B% ' JG DG' G # ' D@ W * -' % -D* .-' -' *G@' DG7 DG' 6@-' 7.*@% %.' *G@' @' ' " .,'5.' + -' / ' bb' ('A ".' / ' Mb(' (4' "' C4 'TT/ 'QH' *G@'A ' ' - ,' 5 "' ,' ' QF' '" -' - # *G@' --C4 "' . ' (- -'5 4 ' "' -' ' A ' -# *G@' -. "- "' '8- '5 'A ".' ' Q' ^(' 4' >' -' ' ^(' D.>E' "' (' * ' T' ^ H(' -# # % E .$ $ A' *.' $..B% . '*G % *AE.' *G # *G@ @ @ % -' *G@' -*@ @% * -6' @ > B% .-' d' E.D AEG 'e' $..B% -' 9 # "' + " ' E' MQb'
.J' ' 6@-' J % .>' -A' D @ ' / @J' .' *G@' G %*. A' . ' *G@' $..B% . ' *G@' # @% * >@-# > A' $@' - @ @# .>' *G@' >E. * 6@' JG DG' G@' %% 6-% *.' *G@' * # *.-' .' 2 % @%*. * .-' .' *G@ ' *@T# .>' >@>. A' *@ ' *G@' $A .- -' D E* / *A' 5 ' "' ' T ' E ' b' ^ (' ' "' A-' 3' E' MO^H
% *@%* >.-A' *.' *G@' D.-*@-*%' . ' *G@' @J' @%* >@-# % >. @' #@D #@#' @' -.* D@% *G@' $..B% ' JG DG' J@ ' 6@-@ A' DB-. J @G@ #' -' *G@' DG7 DG' % E.%%@%% -6' 7- 7@%* .- $ @' 7*G. *A(*G@ 9 C' : - -' *G@' D*%4] ^ A # ^' ,"# "') - -' ' A C ' .' *G@%@' G@' ##% *G@' . -# . ' G@ %@@>% *.' G /@' $@@-' 7- D 7 -*@#' J *G' *%' $%@-D@' .>' *G@' A -' -.-' 5 ' 7%@$' ') ' / ' QbH' -' -.*G@ ' E %% 6@' E @%@ /@#.- A' -' *G@' *-' * -% * .-' . ' 7 -7% 5 4 ' "' ' / ' ^H ' G@ @-7>@ *@%' ' *G@' $..B% . ' *G@' @D@ /@#' @J' @%* >@-*' J *G.7*' ## * .-' . ' .> %% .-' % *G@' * 7>E@*% $A' JG DG' *G@' J % . ' *G@ %E *7 ' &@ DG.' @' *.' $@ ./@ *G .J-'5 , ' 9 C' : - -# ^%*' -# 0"3' A # 4 -# C3 # , ') - -' -# . -' ' '&. R *G@' D*%$A' *' E ;@ # C "') - -' ' A C ' G %' @-7>@ *.-' *G.76G' *' D -W -.*' $@' @D@ /@#' J *G.7*' @%@ /@' > A' @E @%@-*' G %' E.E7 ' *@ DG -6' -' %. *@#' -.* D@%' G@' %E@ B% ' *G@' # %E7*@#' $..B% % @D@ /@#' $A' %.>@ $7*' -.*' $A' 5) - ' ' , ') J-# E' 7%@$ ') ' / ' Qb(') ' 3' .' h' N(' 4 -# "' ' , ' T T' F(' Q-# A # 4 ' "' & ' / ' a(' C3 # "' (' *.> ' ;' ^O' T/ ' M" H(' -# *' J % DD. # -6' *.' G %%E *'*.' DD@E*' -' 'D@ * -'%@-%@' JG *@/@' *@-#@#' *.' @# D * .-' *G.76G' G@' EE@ %' *.' G /@ > *@#' #.D* - ' 7*G. *A' *.' *G@' DB-. J @#6@#' $..B% ' 5+ 4 4 ' "' (' h' Q H -' ## * .-' *.' *G@' d' D.-* ./@ *@#_' $..B% ' JG DG' G /@' .7-# ' E D@' -' *G@' @J' @%* W >@-*' 6@-' 7.*@% >.%*' @ 7@-* A' -# J *G' *G@' 6 @ *@%*' @%E@D*' *G@' , ' 3' .' @ > -')@' 6' 'A 4!# ' M' M' /' ^^(' >' ('*.>' T /' h' Q^(' -' 4' T' M^' E' aMO' H

' ' ' ' ')' -# ' 1 :' 1' ' ' ' ' ' ' '& ' ' ' 1 ' ' ' ' ' ' ' ' '1 ' ' ' ' 1 ' ' ' 1' ' 1 ' ' ' ! ' ' -# & '(! #' '453<# ' 1 '& ' ')' ' '$ ' ' ' ')' ' ' ' ' '& 'N) * J' !% #' ' '99+,,<+

@' 7.*@% %.' . ' @ @ % *.' *G@) - ') H' + 4 " # d' ' # %D E @' . ' *G@' E.%* @%e' 5 'A ".' ' M' F(' "' , ' *.>' / ' MF(' ' "' 2 / ' MH' d *G@' + , ') - ' ' " -' 5.' +3- ' FM(' 'A " ' 'Q' a(' D.>E' + 44# "' 4' h' ^ H' *G@' : - ' .. 3 " ' ' , ' J-'5 "' ,' *.>' F' ,' -.? ' -(4' "' ' T/ ' a(' "' (' *.>' T/ ' ^a' I ' " ' & (D.>E' @ '3 'a # ///' QH' *G@' : - -' d' .. 3 "' ' ' , ') "-*' -# d' .. 3 " ' ' ,' ?J 2' - -* ' .. 3 " ' ' ?, 4 -' -# ` ' (, -' 5 4 ' ^ &C. # d' DD @% ' 7 *7.' G $@# @/ -6@ 'G @ @% % E 7 *- ' @' 7 $7% P' *G@' : - ' .. 3 " ' 'A # *@' ,' ' 4 -' 5 "' ('T' ^O' ' 2 C' F ,' ' ' 2' E -' > 2' I C3 C # A I' A .,' " 5 "' ,' T ' ^O(' D' A " .' @' ' A ' 3 . -3 # *G@' . -' 'A C' 5 "' ,# : T' ^Q' ('A 4 ' 'Q' MH' *G@' + 4 " " -' 5+ 44# ' "' ('h' OO' ("' : "' 'h' ^a' . ' +# %.>@' . >' . *G@' @ % ' 'A '5 "' (' + 44' ' h' ^QQH' *G@' ? - 4 " -' ' , ' ?J 2' A ' .,-' 5 "' , ' T/ ' FH' *G@' ? ., " ' , -' - -')8H' 5 4 ' "' & 2 'T 'QH A -6% ** $7*@#' *.' *G@' .A# @' 6 /@-' "' ('*.>' T 'h' Q' T/ 'h' Q ') G RR' A-' E' aMQ' -# ' 1 ' hh' Q' ^a ^F(' D.>E' 9 **' / ' MMH T/ ' h' M^(' "' -' / ' M' @' J' * # *.-% @' E @%@ /@#1 "' (' + 44' ' h' ^QF') # >' $7 @#' .-' / AH(' 3' h' Qb')#@ *G' .' *G@' *G@' . ' &.G-' E* % *H(' D' + -' ' b^')*G@' D /@' -# > -6@ ' *' @*G @G@>H(' .' 1 (-' / ' Ob')*G@' EW E@ -D@' . ' G %*H(' 4' "')-.,' ' a')*G@' $ E* %>' . ' G %*' -' & -7 AH `
-.-A>.7% 7.* *.-% .DD7 ' 4' "' &C.# : : : (+ 44# ' "' ('h' F^(' 4' "')^ , ' b(' "' 4' T' h' Q
Q' ?, ' &G * Y *' J ' $@' @/ #@-*' .>' JG *' G %' $@@-' % #' *G * 6@-' G # /@ A' ** @' . ' *G@' D * D ' %E * ' -' *G@' >.#@>' DD@E* * .-' . ' *G@' EG %@' G % %' @%E@D A' %@@-' E' G % * @ *>@-*' . ' *G@' $ $ D ' *@T*%' % >E. * -D@' . ' *@T* 7 ' D * D % >' % *G *' . ' J *-@%% -# -.*' . ' 7#6@' @' 6 /@%' -/ 7 $ @' @/ #@-D@' % *.' JG *' G@' .7-#' $7*' G % @J' @-#@ /.7 % *.' #@*@ > -@ JG *' % 6G*' -' ' D.- D*' . ' 7*G. * @%' @' . ' *G@' > .%*' E *' ' %7@.@%% 7' $.*G' -' >@*G.#' -# @%7 *' @-@ A' G.J@/@ ' G@' > B@%' -.' *W *@>E*' *.' #@D #@' .-' *G@' .-@ 6G*' @ # -6' @' % @ #A' *.' DD@E*' ' *G@' D.- D* -6' @ # -6% % D.-* $7* -6' *.' @# D * .-' /@-' G % 6 @ *' $.7 % .-' *G@' @@B' * -% * .-% .' *G@' #' @%* >@-*' J@ @' -.*' # @D*@#' 6. .7% A' *.' *G@' #@ -*@' @-#' . ' #@*@ > -6' JG *' J % *G@' 7*G@-* D' *@T*' $7*' > -A' *.' @D. # -6' *G@' @T*@-*' -# DG D*@' . ' *G@' / * .-% ' / -6' #.-@' *G % ' G@' @ *' G % @ #@ % *.' . .J' *G@ ' .J-' 7#6> @-*' 5+ 4 4 ' "' (' T/ ' A a1' 4' ' <' '> 2 < 2 -' ? , ' *' #' ' " 7 F< ? ' ' " ? ' Q 2? (' @E' ?2E-' " ; I ' . ' ' J E ' H. G G % J -*' . ' ' #@ - *@ D * @>' >' % >. @' #@D % /@ A' %G@ J -' -' G % * @ *>@-*' . ' *G@' @J' @%* >@-*' I @J' / * .-% @' >. @' @> B W $ @' *G -' *G.%@' -' @$ ' ' N1 GJ -' :' 6@-' J % D 7 -*@#' J *G' $.*G' -# EE @-* A' G@' J % JG. A' 7-D.-D@ -@#' *.

R % %* *@>@-*' % *.' *G@ #7 * .-' . ' *G@ . #% > -W %* A' . ' d' ' A@ ' -#' ' @J' >.-*G%e' 53 'A ".' / ' FH' D --.*' $@' -D 7#@#' -' *G % %*' .>E' @#@E@-- -6' 3' A ".' E' aN

> B@ 'DG. D@'$@*J@@ '*G@-($.*G'6 /@' '6..#' %@-%@' -#'*G *' J %' '%7 D@-*' @ %.-' .' 7% -6' $.*G'54' ,'*.>' 'a"1' @ *' ' ' ; ; @ @' *' ; ' **/ '^a('*G@' *-' . + 44# "' (4' 'h' /'h'O'-" ' # %'. '-.' 7*G. *A' . ' 6@-%

-' .*G@' D %@%' .' @%% 7-E. * -D@' G@' -.* D@% *G@' @T %*@-D@' . ' / .7% @ # -6% -'*G@' % >@ > --@ 1' 9 **' / 'Q"') @ @ .'@/@ !*% .<@ (+ 44# "' ('T 'h'^bH(' 9 **' T/ ' ^

+ 44# "' (' : 'h'^aH(' 9 B' '^' 5 C 2-'.' + -' 'FQH(' 7B@' T' a'5 *' . D7'5' + 44# "' ('T 'h'^NH(' 7B@' T '^N 59 4' "' C 'E' Qa^' H(&.G-' 'a')%.>@ @ # ; ' .' Y ' .' ("' ,' '^^MH

-' 9 **' TT/ ' ^O' 6@-' .7-# 18"1 22 1 6 ' -' G %' D.EA' $7*' G@' -D -@#' *.' *G@' .> %% .-' . ' E 2 * J *G' > -A' D.E @%' d *G *' *G@' - >@' &@%7%' %G.7 #' -.*' $@' EE @#' D.-* A' *.' *G@' .*G@ ' @/ #@-D@' . ' D E*7 @T*.' -' @/ W #.@'e'5 "' (' + 44' 'h'^Q^(' D.>E'h'MM'(-# %DG. ' E' -#H

-' -.* D -6' *G@'/ * .-' -' 7B@' TT 'ab'G@ %7EE.%@% *G *' *G@' EG %@' '# ' F, 2 -')< - # .%H' ? %' -* .#7D@#' -'E D@'.') (#g Z.< .# 'F'!U .%' @ *G@ ' .>'G' %@'#@% @ .'D @ W -@%% .' >@' $A' *G@' > D@' .' #/@ % @#% 5 "' (+ 44' 'h'^MaH(' -#'*G.76G'G@ G >%@ ' 7.*@% *G@' @ # -6' J *G.7*' @> B' @ %@JG@ @' *G@' D W * D %>' % 7 *@' DD. # -6'*.'G %%*A @

-' # %D7%% -6'*G@' %D@-@' .' *G@' D7 @' .'*G@' #@R' >.- D')9 **' / ' E(" @' ' (' 7B@/ ' -.' G@ #@D #@%' E@ @>E*. A'.-' 6@.6 EG D ' 67W >@-*%' *G *' D ' -#' ? 2C' >7%*' $.*G $@' J .-6' -#' *G *' ?- C') @EA@<' 4 2J ' >7%*' $@' @ #' -' 'E D@%' .*.' -' G %* >@' *G@' %D@-@' . ' *G@' > D@' J %%G@J-' E' *G@' -@ 6G$.7 G..#' . ' @ 6@%#' .*G.76G' *' #.@%' -.* EE@ ' D@ * - A' .>' G %' -67 6@' *G *' G@' .7-#? 2' -' -A' @/ -6@ D'*@T*

-' .>' ' b' '*G@'& '/@ % .-'. 'G %D.>W >@-* A' D -' $@' * 7%*@# 'G@' %@@>% *.' G /@' .'-# -'G % @@B'D.EA'F ,* HQ 7 '5+ 44*' "' 4 ' h'^' EE' ^FM' ^FO' H' ' %'>. @' # D7 *' .' A #@*@ > -@' J G@*G@ ' *G@' .> %% .-' . ' ' -' .>' ' ^a')# ' ? , -' ' >E A' #7@' *.' 7 --% .'-.*5 3'/ 'h'^' E' Maa' H `

.>@* >@%' 6@-' -#7 6@%' -' D.- @D*7 @%' J *G.7* -A' #@ 7 *@' 6.7-#< G7%G@' %7%E@D*%' *G *' *G@' EG %@' -' 9 **' T T' ^N' " ' F'5 2' ,-' 'G %' $@@-' -%@ *@#' %7EE. * -6' *G@' .E - .-' $A' *G@' D*' *G *' *G@' J.A#%' @' -.*' .*>#' -' *' 9 B' . ' *' 7B@')>' ('T/' h' ^aH' -' 9 **' 'ab'G@' *G -B%' *G *' < D ' > A'$@' -' ## W *.-' . ' D.EA %*%' 5 "' , ' TT' h' ^FH' -' 9 **' TT/ 'N' G@' . @ %' -' *@ - * /@' @TE - *.-' . '*G@' # D7 *A' *G@' %7$%* *)7* .-' . 'd &@ @> G'e' . ' d'V@DG G'e' $A' -' d'@ . ' . ' J * -6'e'5 "' (' + 44' + 'h' ^^OH

G@' . .J -6' E %% 6@%' -' *G@' * -' * -% W *.-% > A' %.' $@' -.* D@#1' + 44' ' "' (' h'aM')9 **' TT /' ^NH1' h' ^^ ')9 B' T /' F^H1' 4' "' ?-' ' h' ^')9 **' 'QMH(' " ' "' &".' / ') 7B@' 'aF H1' + 44# "' 4' / 'h'O') .>' /7' FH

G@' @> B%' .-' *G@'/ * .-%' .' * -' 9 ' @' -*@ @%* -6' -' *G@- %@ /@%' $7*' . @ 6-' *.' 6@-Y @ 6' + 44# "' 4' 'h'F') .>' '^NH(

/ 'h'a'L6'/ 'QQH(' T' ! '^" ^Q @' '^^' H(T 'h'aQ' E* **': 'Q"H

' 6@-4%D.-@D*7 @%') ' -#@@# *' %'% >E A' ' D.-@D*7 @H' *G@' >.%*' .7% %' 7# .E@' . B !'-'&.G-' 'Q 'JG DG' G@' > -* -@#' . .D ' @ %.-%' 7*' JG@-' G@' % A% *G *' 7#@J ' J %' .7-#' ; ' '2 "' ?-' -' G@' >E @%' *G *' G@' .7-# %.>@' .*G@' .7 @ # -6' ' > A'G /@' $@@-' E #5 # !

-' %E *@' .'*G@%@# J$ DB%' JG DG' @' E D* W D A'.' ' @%% >.>@-*' *G -' EE@ %' .>' -' @-7>@ * .-'.' E *D7 %' # J-' .>' 4 6@@ @ ' 6@-4% >E. * -D@' % ' J *-@%% *.' *G@' * 7@' *@T*' .' *G@' @J' @% >@-*' %' -/ 7 ?@' .*J *G% *-# -6' *G@' *@' # *@' -# %D -* -@%% .' *G@' 9 -' JG DG' G % @@B' J * -6% /@' $@@-' E @%@ /@#' -# *G@' 6@-@ ' -* 7% *J. *G -@%% D' *G@' * -'* -% * .-%' -'E. -*%' .'*@T*7 '#@* ' *' J.7 #' $@' E.%% $@' *.' #@*@ >-@' 'E7 @' *@T*' . ' 6@*' E *' .' *G@' @J' @% * >@-*' . ' G %< J * -6% .-@')D.>E' @%$ DG' 4 ' *< *' H

-' %.>@' @%E@D*%' G %J -*' . ' 'D * D ' %E *' > B@%' G %*@%* >.-A' *.' *G@' *@T*' . ' *G@' @J' @%* >@-*' .' 6@ *@' / 7@' *G -' 'G@' G #' . W .J@#' D.-% %*@-* A' -' -#@E@-#@-*' 7#6>@-*' @' @E .#7D@%' G@' DG D*@ %* D' @ #-6% JG DG' G@' .7-#' -#' *G7% G %*@%* >.-A' % D @#' $ DB' *.' -' @ @' * #@' *' # @ @-*' * >@% G@' 7 @# D.E @% @TG $ * -6' # @ @-*' D.>E @T .-% .' *@T*(' %.' *G *' G % J * -6% @ @D*' *G 7 A' *G@' / W * .-% *.' JG DG' G@' @ @ % 6@-@ A' @%$ DG' D @#' **@-* .-'*.' *G@' >.%*' D.-%E D7.7% 7%* W * .-' .' *G % D*' @' %G@J@# $A' ' J #@' -#7DW * .-' .>' *G@' / * .-%' -' *' 9 B' *G *' *G@' @/ -6@ D' *@T*' JG DG' 6@-' '%@# JG @' J * -6' $ %' D.>>@-* A' .-' *' 9 **G@J ' JG DG' J %' E-@' . ' G % *@%*' J. B%' J % . ' *G@' *AE@' 6@-@ A' #@%D $@# %d' ?@%*@ -'e'). ' JG DG' ' %*G@' $@%*' @E @%@-* * /@H' JG @' *G *' 7%@# $A' G >' -' J *W -6' G %@ @' D.>>@-* A' .-' *' &.G-' J %' . ' -' d' @T -# -@' e' DG D*@' -' *G@' J #@' %@-%@') @E @%@-*@#' $A' ' ' H') @%$ DG' + 44' : ' A .' ' EE' T' ' ^ ^^' ? *G' JG DG' > A' $@< D.>E @#' G %@ A' @%% A' .#C-') " 4 ' 8 I '1 " "-* ^OO^' 5# - C * ' QQF' H

7*' JG @' 6@-4% 7.* * .-%' @' .' *G@' G 6G@%*' *@T*7 '/ 7@'6 @ *' @ %@ 7 @#' -' 7% -6' *G@' @/ #@-D@' JG DG' *G@A' 7 -%G' @ @ 7@-* A' 7.*@%' .>' >@>. A' -#' D.>$ -@%% *@T*%(-#' -'%.>@' D %@%' 6 /@%' %@/@ ' * >@%' ' @ # -6' JG @G' G@' D -' G # A' G /@' .7-#' -' -A' 9 '5 '^' &.G-' ' ' # 7%* <' * .-%' .'*G %' E@ E @T -6' T *A' .DD7 ' -' 4* "' ' '^b')9 **' '^Q' T 'MNH(' 3' /'Q' /'^) D*%' T 'QF' aF H(' 3' /'a') 7B@' T/ ' ^QH(' 3' '^) *' 'b' H

M' 8" " Y 6@-' G % $@@-' %E@B@-' . ' % *G@' .7-#@' . ' ' -@J' . >' . ' *@ ! - @' -' $ D ' -*@ E @* * .-(-#7%* A' *G.76G' .*G@ %' >.-6' JG.>' @ D@.-' J %D.-%E D7.7%' G # E @D@#@#' G >' -' @:EE% *.-%' . ' D E*7 @ >. @' . ' @%% D.-* -7.7%' 6@-' G >%@ ' D.-W %* -* A' @ @ %*.' -*@ E @* * .-%' . 'G %E @#@D@%W %. %'1' I'*.' @ D@.-' "' , ' ' -#D.-%* -* A(>' (' :' h'QQ' 5 '2 ,' " - *T /'h Q'5 3 * T/ ' h' ^O' 52< 42' D' 7AA.E H' T/ ' h' QS' ("' (' + 44' ' hh' M^' FN' Ob' ^QF(4

U Z ' 1 ' ' ' ' '& ' K ' * ' 1 ' ' $ ' 9G ' ; ' " < Q

O' A')' & ' ' ' '#') ' '3G' ' ' ' ' ' ' 1' A' @' ' '3

R-' ! ' : : T / ' 5SC 3 4' 3 ' - 6 -H (' "' 4 / ' ^ ^ " ' E ' M " a' ' / ' ^ O ' E ' a "' (' "# "' : " ' ' b ' : ' h' ! (' -') ; ' T ' M (' -' % . ' / ' ! (-' OC 4 ' T ' M (' -' -' T / ' ^ ' b (' -' "3 ' / ' a (' "' ^' 4 ' ' ^ □ -' - ' T 2 / * ' (4 ' ' ! ') 4 ' / ' ^ (' -' 4 # . ' + -' ' Qb

*' % E .$ $ @' *G *' *G@%@ @ @ -D@%' @' -' > -A' D %@%*.' G. > @%' . ' %. *@#' * @ * %@%' $7*' *' -A' *@' *G@A' 6 / @' ' %* B -6' / @J' . ' *G@' @T*@-*' . ' G %* -' *G. 76G*' -#' *@ *7 @' -' *G@' Q -#' D@-*7 A' -# *' *G@' $@6 - - -6' . ' *G@' M # ' 6J 4% > @*G. #. ' * *@ E @* -6' D E*7 @' J % ' E D* D ' #@#7D*. -' . > ' G % / @J'. ' *G@' -% E W * . -' . ' D E*7 @' G % ' G@ #@/@ . E@#' -' *G@' .7 *G' $. . B' . ' *G@' * @ * %@' 1 "' 9 -' A ". -' @ A' G@' @6 #@#' @/@ A' d' . *' -# * *' @' e' % G / -6' *% E .E@' J . B') $ > ' "' ' TTT T' ' @E' A, +' D' : H' ' % ' E @D . 7 %(' -. *' @/@-' *G@' ' @ %*' E * D @' % /. #'. ' . D@ > # ** *. > : / ' ^ QH ' @$ > E & ! ') + @ ! ' hM (FR 5. * *. > ha ' 9 -7 *@' #@* % *3'. <#@' -# -7 > $@ ' / @ ' -# A@*' %766@%*' 6 @ *' *G. 76G*%') @ 6 ' ' " A -- ' T ' MO " ' MOO' H ' *' . . J % ' *G *' -' -*@ E @* * . -' *G@ @' % -@@# . ' 6 @ *' @T D*-@%* -# D @' 5 "' : "' *. > ' 'E ' aF' (A, . ' : / H' -# %D 7E7 . 7 %* %*7 # A' . ' #@* % 5 "' , ' : : ' QNH' 6@-' G > %@ ' 7%* *@%' G % E -D E @% $A' D. 7 -* @%%%7 $* @' . $%@ / * . -%' . % @ *' -*@ @%*Y @ 6 ' "' (' T ' h' QQ') D ' / ' ^ " ' 2 7 ' E. /' -# 7 7H -(' 3 ' h' Mb') ' T / ' Q ' 7 J Q ' 2 2 ' (T ' h' M^') D ' T / ' ^ N ' . $E . / . H (' : / ' ^ b) D ' T ' N ' 2 - (T / ' h' N') D ' T T ' ^ b # (' T / ' h' Q ' 5. ' : : ' a' HL' R ' (' + 44 ' ' h' M') - ' TT / ' Qa ' I' IH (' g ' h' N "') D ' TT / ' MO ' ! E . . H (' 3 ' ,H ^" "') D ' TT / ' b " ' ("' ' 4 ' / ' =' F ') D ' ' (' "# "' : "' / ' h' b ' / ' h' ^ ' T / ' N ' T / ' h' M (' R' R 2 # T / ' h' M (' > ' O24 ' T ' h' Q ' T / ' h' M ' T / ' h' Q ' TT A ' h' Q ' TT / ' h' F (' R') ^ . , ' T ' h' B

-' *G@%@' D * D %>% *G@' %B ' J *G' J ! DG' G@ D. > $ -@%' E %% 6@% . > ' # @ @-*' E *%' . ' D EW *7 @' -' 7%* * . -' . ' % . > @' E * D7 ' EG %@' . ' #@* ' % %E@D A' *. ' $@' -. * D@# Y @ 6 ' "' (' D ' h' M') D ' T / ' a' H (' 3 ' T / ' h' ^ a') D ' T T ' Q ^) + ZN g R)) /H (' - A , ' TTT ' Q) E ' M ^' ' 2 ' DG' *@ >' ; D % 7E' < @ DG -6' %% . D * . -% (' -# ' D EW *7 @' % > #@*. ' D . -* $7*@' *. ' *G@' 7 -@%% . ' *G@' *G. 76G*' *. ' $@' @TE @%%@#

-@ E D* D ' D . -% @ 7@-D@' . . J @#' . > ' < O6@-4% %@-%@' . *G@ / 7@' . ' @ DG' J . #' . ' D E*7 @' @' @D. 6 - %@#' *G@' -@D@%% *A' . ' @ - -6' @$ @J' *G *' G@' > 6G*' $@ D . - #@-*' %' *. ' *G@' . 6 - ' . > ' . ' *G@' @D. #%' . ' *G@' # @%* > @-*' *' > 7%*-. *' G . J @/@ ' $@' %7EE. %@#' *G *' G@' %*7# @#' @$ @J' J *G' *G@' %E *' . ' ' > . #@ > ' %DG . ' @' %@@ > %* . ' G /@' D . -*@-*@#' G > %@ ' J *G' $@ -6' $@' *. ' #@-*' A' *G@' @$ @J' D. @%E . -# -6' J *G' *G@' @@B' *@T*%' $@ . @' G > ') D . > E ' ' "' A -- ' T ' EE ' Mbb' ' H' . ' # #' G@' J A%' * B@' *G@' * . 7 $ @' *. ' #. ' *G % ' -' G % . > @%' G@' D . -%* -* A' . . J % ' *G@' @@B' *@T*' J G@-' *' # @ % ' J #@ A' . > ' *G@' @$ @J ' J *G . 7 *' > B -6' *G@' / * . -') @ 6 ' 4 ' "' -' TT / ' ' > . %*' @ > B $ @' @T > E @(' 4 ' "' -' TT / ' h' ^ (' ' "# "' + " ' ' h' ! ' -*' / ' bH

-' . *G@ ' D %@% G@' -. *@% / * . -% ' . *G@' @@B' D . E @%' J *G . 7 *' -A' @ @ @-D@*. ' *G@' @$ @J' 5 ' "' 9' OC 4 ' TT / ' a ' @-*' TTT ' ' ' D 7D ' @TW > E @' ' D . > E ' ' "# "') ^ , ' T ' h' ^ 1' ' , ' *. > ' T ' h' Qa ^' + ' T T ' ^ Q' ("' , ' TT ' h' Q "' ' % T / ') T T H' ^ (' ' 4 ' "') ^ . , ' T ' ^ (' 4 ' "' / ' ' ^' &. $ ' TT / ' O H (' -# G@' @/@-' EE@ %

*.' G /@' .$@ 2@#' E %% 6@%' -' D . -% #@ * . -' . ' *G@' 6 @@ > @-*' . ' d *G@' . *G@ ' @# * . -%e') . ' : . - ' Y < -' . -@') -' , ' TT / ' ^ M ' 7 > ' TT ' FH

%@ JG@ @' G@' -. *@%' *G@' / * . -' . ' *G@' @@B' D . E @%' . > ' *G@' @$ @J ' 5 ' "# "' + " ' ' h' a ' ./ ' TT / ' ^ " ' (' "' A -- ' E ' MF "' (' -' 4 / ' h' b ' %' ' ^ (' ' h' O ' %' T / ') T T H' QQ (' 3 ' h' ^ ^ * %' T ' Q " ' (' "' A -- ' E ' MFF' (' "') ^ . , ' / ' a ' T ' a (' "' ' T / ' MH (' -# -' . -@' E D@' *' @ %*' G@' -. *@%' *G@' @ # -6%' . ' d *J . ' @$ @J ' @ . -@%' e ' 5 ' "' A -- ' T ' E ' MNM' H . > @*' > @%' G@' > E @%' *G *' G@%' B -@ J ? 6@' . ' *G@' @$ @J ' @ # -6' #@E@-#%' . -' *G@' . ' . *G@ %' 5 ' "# "' OC 4 ' T / ' a ' d' @$ @' G $@ @' %@%D E*7 > ' # D7 -* e ' &. - G' ' b (' "' 4 ' ' h' ^ M ' E ' ^ MF' H (' -# -' @%E@D ' G@' 7 . *@% JG *' G@' @ -*' -' D . -/@ % * . -' J *G' d 7 7%') ! . 7 . %H' *G@' E * DG' e ' _ . ' @T -# ' 8) $ ' R' A -- ' EE ' MbQ' (' D . > E ' @ ' ' h' M ' ' C C-

-' . -@' E D@' G@' D . - . 7 -#%*G@' @**@ %' A ' -#' O+' %7EE . % -6' *G *' , 4 . , ' . ' ^' > ' TT ' %' D @#' $A' ' % 6G*' DG -6@' 4 @' -' *G@' G@ # -6' . ' % ' TTT / ') TTT H ' d % -D@' *G@' @$ @J ' @**@ %' + , ' -# , ' # @' . - A' $A' ' %> ' %* . B@' e ' 5 ' "' A -- ' E ' MFM' H ' -' *G@' . *G@ ' G -# ' G@' - . * D@%' *G@' # . > * D' 7% 6@' . H' 5 ' 4 ' "' ' C 4 T T ' MH

? G@-' G@' > B%' *G@' / * . -' G@' 6 / @%' -. ' E > . 7 -*' 7*G . *A' *. ' *G@' @$ @J ' *@T*' 5 ' "# "' OC 4 ' T / ' M' -' d' @$ @. 7 > ' . . # D $7%' ' @<' E@ ' 7 $7%' 7 > / %' - . -' ' * >7 ' * >@-' 6 - . %<' D@-# ' 6 * ' # D@ > - %@*' >' $' 7 @' @6 > - %e' - ' ^ O (' ' "# "' : "' ' b ' d D . # D@%' @D@&@ @ ' @$ @ @T@ E e H ' $7*' B@@E%' *G 7 A' *. ' *G@' : : ') -' : " ' ' E ' Maa' ' d - .%' : : -*@ <' E @*7 > ' %D E*%' E@ ' . > - ' D 7%*. # > 7 %D . > E ' - . *@' . -' @-' ' Qa ' E ' bN ' * H

7*' *G . 76G ' G %' D * D ' B - . J @#6@' . ' @$ @J ' J %% 6G*' GG' @/ #@-* A' @ > *' > 7DG' . > ' @$ @J ' -*@ E @*@ %' -# -. *' 7- @ -@ > $ A' G@' 7 . *@% @$ @J ' * . -%' -# -. *' 7- @ -@ @%* -6' -. *@' . -' *G@' % @@ . ' - > @%' G@%@' -*@ E @* * . -%' @' . *@-' %* B -6' @/@-' JG@-' *G@A' @' $ %@#' 7E . -' %@ @*A > . .6 @%') @ 6 ' ' "# "' -' TT ' b (' ' "# "') ; ' (' D . > E ' + @#@E@-- -6' 1 " -* ' EE ' ab ' H

? G @' 6@-' *G7%' @-#@ / . 7 @#' *. ' EE A' *G@' E -D E @' *G *' @/@ A' J . #' . ' D E*7 @' G % *% @%%. -' *. ' *G@' % D @#' @D. #%' J *G . 7*' # @ W @-D@' G@' J %' > @*' *' . -D@' $A' *G@' > . ' -# G %W *. D ' # D7 * @%' . ' *G@' #' @%* > @-*') D . - > ' A " . ' / ' ^' f ' A, . ' ^' * ' G . 76G . 7*H' . ' . $/ *@' *G@%@' G@' %A%*@ > * 2@#' *G@' *G@. ' . ' d' %E *7 ' %@-%@ e ' J G DG' J %' 6@-@ A' ' / 67@ A' # > **@#' $A' *G@' DG7 DG' 5 ' A " . ' ^ ' A ' B ' G@ @' %' G@' * 76G*' 6@-@ A' ' *G@ . # > @ -W -6' -' *G@' *@T*' . ' *G@' $@' *@ ') G %*. D H' > . ' > A%* D ' D . @%E . -# -6' *. ' *G@' *G @@ @ @W > @-*%' -' > -4% D . -%* *7* . -' $. #A' %. 7 ' -#%E *' 5 ' A " . ' / ' ^^ (' ' 4 ' "' & 2 ' / ' hh' ^ FH ' = ' *' %

*G *' D E*7 @' G %' '# @ @-*' . D@' . '# @ @ *' 6@%' -#' D E D* @%')>' 4' 'h' ^a 'E' ^b"' H' 7*' ' -# -' *' JG *' *G@A' -@@#` G %' *G @@ . #' %@-%@' %' *.' $@' %.76G*' . '$. *G' -' *G@' #' -#' -' *G@' @J' @%* >@-*' G@' *@ ' -*@ E @* * . -' $ -6*' .7*' *G@' % >E @' E @D@E*' . ' D*1' *G@' >. ' >D %* *G@' -# / #7 ' J -*' . '@ DG' $@ @/@ 1' *G@' >A%* D ' 7> - *@%' @ *7 @%' -' *G@' JG. @' J. B' . ' @#@>E* . -'5' "'# "' & ' 'hh' a' c ' 'h' a (' A "..' / '^Q ^M QQH' G@' @' %' *G@-' > - . #' -%* 7D* . -' . ' '$%!' @/@ %' -' *G@' E @D %@' %* *@>@-*' *G@' #@ - * . -' . 'E D* D ' #7* @%' *G@' @/@ * . -' . ' *G@' # / -@' E -' JG DG' *G@' *@ DG@ ' >7%*' @-#@ / .7 ' *. '$ -6' .7*' -' G %' @T > - * . -' . '*G@' *@T*' 6@-' G >W %@ '%*@ # A' B@E*' *G %' .$ @D*' -' @J ' T >E @%* . ' G %' > @*G .#' G /@' $@@-' -.* D@#' -' *G@' $ @' - A% % J G DG' G %' $@@-' 6 /@-' . ' G %' @T@6@* D ' J * -6%' *' J ' $@' %7 D @-*' G@ @' *. ' @ @ ' *. ' *G@' *G @@' %@-%@%' D.@T %*' JG@-' *G@' *@ ' %@-%@ D --.' $@' > -* -@#')@ '6 ' "' ('+ 4 4 ' # aM' ^' > ' ^b' (' D. > E ' (4 ' / ' *R' A-' TTT/ ' b H' -# @/@-' J G@-' *G@' @**@ ' %' * 7@ '*G@' #@ ' >@ -W -6' %' . ' 6 @ *@ ' >E. * -D@') R' (' + 4 "6 ' # ' OO ' 9 **' TT/ ' F' H' *' *G@' % >@' * >@ 6@-' >%' 6@-@ A' *G@' *@ ' * 7*G' $. *G' . ' *G@' #' -#' . ' *G@' @J' @%* >@-*')@ 6 ' 9 # "' A@ 4' -#' 9 *' "' : ' E' QFN' (' D. > EW @' A "..' / ' ^N H *' %' @ %A' *. ' E. -*' .7*' %@ .7% @ . %' -' #@* ' -' 6@-4%' -*@ E @* * . -' . ' D E*7 @' -' *G@#@' *G@ @' %' -. ' -@@#' *. ' # J @ ' *' %' G. J @ / @' . ' > E. * -D@' *. ' > B' *G *' JG DG' J %' G %> -' #@ @D*' -#' *G@' @ ' %. 7 D@ . ' G %' > -. ' 7 *%' @ J %' J *G . 7 *' * 7@' G %*. D' @@ -6' @' %E@ B% . ' *G@' # D7 *A' . ' G %*. A') D' + -* ' aQH (' -# G@ %@@>%' *. ' G /@' 6 /@-' 7E' ' #@' . ' @ % -6' *G@ DG -6 -6' D. -# * . -%' . ' @' #7 -6' *G@' 7 o' >@-*' . ' *G@' D. 7 -%@ ' . ' .#' @ G #*G@ @ . @' -. ' J' . ' E .E. * . -' *. ' %% %*' G >' -' 7#6 -6' . ' *G@ E > * /@' EG %@%' . ' @/@ * . -' @' @ 7%@# *. ' -*@ E @*' @' -' *G@' EG %@%' . ' *% 6 . J *G' -# D. -/@ *@#' *-*. ' ## @' 3' G >' E .EG@DA' D@ %@# *. ' G /@' -A' / * ' D. --@T . -' J *G' *9' * % -#' %* 766 @%' . ' ' E@. E@' . ' .#(' -# E% >%5 ' %' ^ H' J @ @' -. ' .-6@ ' *G@' /. D@' . ' ' $@ @/@ 4% #@@E@%*' E@ %. - '@TE@ @-D@ -' *G %' @%E@D*' 6@-' E @%@-*%' *G. 76G' -' ' >. # @#' . > ' > -A' . '*G@' DG D*@ %* D' #@ @D*%' . ' $$ - D' -*@ E @* * . -' *' %' -. *' -#@@@# ' - B@ A' *G *' G@' J %' # @D* A' - 7@-D@# $A' *G@' > %*@ %' . ' &@ J %G' @T@6@% %' &7%*' %' *G@A' D >@#' . ' $ G >' *G@' D. > E @*@' 7 >@-* . ' *G@' J ' -#' > #@' *G@' E * DG%' E@ @D* *AE@%' . ' @6 ' 6G*@. 7%-@%%' 6@-' %. ' @ 7%@# *. ' %@@ -' *G@' @-* *@7DG' -A' 6-%. ' - @ . ' @ 6. 7% B- . J @#6@' . ' ** ->@-*' G@' E W * DG% -#' E .EG@*%' J @ @' -' G %. E - . -' % J %@' $A' .#4%' 6 *%' %' *G@' E. %* @%5 "' , ' / ' H(' -# *G@ #@@E@%*' > A%*@ @%' . '*G@' G %* -' @/@W * . -' D. 7 #' $@' # @D* A' 7%* *@#' $A' *G@' @D. #% ` G@' @ * . -' . ' 6@-4% E#-# #@%6@-@ A' *. ' G. %@ . ' *G@' @T -# -@' %DG . . ' G %' $@@-' # %D7%@# $A' $-' ?, 3 'Z' (-C - *EE' Q"' . ' *G@ ' /@%' -#' J. #%'5 "' @*' Q H' .76G' %. > @* > @%' $@' %@@ > %' *. ' @@' *G@' # D7 * @%' $A' JG DG' G %' E. %* . -' J %' $@%@') -' ' T ' aF (' D. > E ' D' + -' / ' a' H 7*' JG @' *G % 6 /@' #@ @. *' % > . %*' # %* -D* A' DB- . J @#6@#' *' > 7%*' $@' @ > @ > $@ @#' *G *' 6@-' G #' ' E@D ' J. B' *. ' #. ' -# *G *' ?' # #' *' -' G %* > @' E. J @ 7' %DG . . % . ' G D* G' E@D7 * . -' # %E 6@# *G@' # @%* > @-*' . ' @ @D*@#' *' G %* -' > %* @ % G # - . *' A@*' $@@-' $ @' *. ' / -# D *@' *' . >' *G@' &@ J %' -# . ' *G@ > %@ /@%' G %' * %B' 6@-' DD. > E %G@#' I . >' G %' # A' *G@' # @%* > @-*' G %' $@@-' -' 7- 7@%* . -@#' E *' . ' . -' g 9 %* -' G@ * 6@' -# G@' T@# 6G* A' *G@' 6@-@ '%E *' -' JG DG' *' %' *. ' $@' @D@ /@#' G@' #' @%* > @-*' G@' % A% ' %' J A%' -@ J' *. ' G %* -% JG. ' 7-@ %* -# -# @TE. 7-#' *' %E *7 A' -# -' -' @/ -6@ D' %@-%@' -@ J' - . *' -' * > @' $7*' -' -*@ E @* * . -' 5' "' # 4' C4 ' 'h' a (' D. > E ' . ' + -' 'aH' ' -' E @%% -6' *G %' D. -D -%. ' G@' J %' @# *. ' @T 66@ * . -' *G@' . '*G@' %@ / D@' G@' E -D E @' *%@ '$@D. > @% > . @' > * 7 ' JG@-' G %*. A' -# D * D %>' @' .J@#' *G@' 7 @%*' D* / *A ' J *G -' *G@ ' J -' %EG@ @' -' ## -6' J *G' D E*7 @' 'E *' JG DG' 6@-' J %' 7- $ @' *. ' 6 /@' *. ' *G@> 9 . @./@ ' 6@-4%' > @*G. #' J %' T@# -# D. -W % %*@-*' @' %A%*@> *2@# JG *' ? %' $@ . @' *@-* W * /@' -# -D. -%* -*')D. > E ' @#@E - - -6') ' A "..' EE' bF' H' @' # #. J -' . -D@' . ' $. # .7* -@%' . ' -*@ E @* * . -(-# > A%* D ' > @ - -6%' J @ @' -. *' $ * A' #@/ %@#' *. ' > @@*' E *D7 ' @ > @ 6@-D @%' G@' -@-D@' . ' G %' / @ J %' % ' %7 D @-*' *@%* > . -A' *. ' *G@ ' E. J @ ' *' %' -. *' *. ' > 7DG' *. ' % A' *G *' *G@ ' > @# @/ #' -*@ E @* .7' . ' D E*7 @' -' *G@' ? @%*' J %' -%E @#' $A' 6@-(-# *G .76G' %@D. -# A' DG --@ %*G@%@' > @# @/ ' D. > > @-*%' G /@' E %%@#' -*. ' . -' . J -' *@ *7 @ 6@-' -#@@# ? %' 6G*' -' E -D E @' d' @' @*' *G *' *G@ @' J %' %. > @*G -6' > . @' *G -' ' > @ @' -' *G@' $ @1' G@' @*' *G *' 1' *G@' J. #%' . ' .#1' > 7%*' G /@' -' @*@ - ' %6 - D -D@' . ' . ' *G *' D. > @%' -*. ' @ * . -' J *G' .#' %' @*@ - '* G@' @*' *G *' *G@ @' %' ' * 7@' #@/@ . E > @-*' -#' @ ' 6 . J *G' -' *G@' @ @ > @ -*%' . '# / -@' @/@ * . -' *' -. *' -' # / -@' D. > > 7 - D * . -' A@*' -' G7 > -' EE @G@-% . -' G@' @ *' *G@' E. J @' -# *G@' 6 . A' . ' *G@' %E *' ' > E*7 @' $7 %* -6' . *G' 4' @/@ A' E * e' . ' $. 7 ' J %' *. ' 6 @ *' *. ' $@%*. J' 7E. -' *G@' *@T*' -' JG DG' E D@ @%%' * @ %7 @%' J @ @ @-%G -@#1 -. ' G. E@' J %' *. . ' . *A' . ' *G@' -*@ W E @*@ ' *. ' DG@ %G' G %' D. E/ D* . -' 6@-' G %$@ 7@ *G@#' *. ' 7%' *G *' *' > A' $@ @ > $. # @# > % % 7 A' *G -' G@' D. - #' @ > $. #A' * ; 1+' $ ' ' , 7 / 6@-' J %' @%%@-* A' ! @' *G@. 6 -' . ' > ' 6@' . ' * -% * . -' %' J * -6%' E @%@-*' E -W D E @%' 7 -6' #@ %' *@-#@-D @%' $7*' *G@A' @' -. *' **@#' *. ' %7EE A' > *@ %' . ' ' %A%*@ >' . ' > 7 *@#' #. 6 > %' *@ ' *G@' *AE@' . ' *@' D. -W @%% . -%' /@ A' @-#@ /. 7 '*. ' -6@ G %. E - . -% DD. # -6' *. ' *G@' %DG@ > @%' . ' *G@' ^F*G' D@-*7 A' D -' . -A' %%7@' -' ' > %7 -#@ %* -# 6' . ' *G@ ' 6@-@ ' %D. E@' -#' E . E. * . -' $ %' %%7 D @-*' A' D @ ' . > ' *G@' . -* -@' JG DG' $ %' $@@-' @ #A ' A ' ' & ' 1' ' 1 > ' ' 1) ' ') ' ' Z ' (' ' ' ') ' ; " ' . ! ' &) ' '

SA # $ / $ $ # $ / $ $

6 /@-' . ' G %' * @ * %@' -< 9 #' A ". -' G@' JG. @' * 7D*7 @' . '*G %' J. B ' ?G DG' E @%@-*%' ' D.- -@D*@#' / @J' . ' G %' -*@ @D*7 ' EE @G@-% . -' . ' G %* - *A ' % J #@ A' # @ @-*' .>' >@# @!' / ' -#' >.#@ -' @TE.% * . -% ' . '*G@' *G ' *' *G@' .7*%@*' 6@-' 6 /@%' ' D@ ' @TE.% * . -' . ' JG *' J@ @' DB-. J @#6@#' *.' $@' *G@' #.D*' -@%' G@ #' 6@-@ A' $A' *G@' DG7 DG ' D. @%E.-# -6' -' *G@' > -' J *G' *G@' E.%* @%' @@#' JG DG' % ' . ' *G@' G 6G@%*' -*@ @%*' 5 'A ". ' A ' -#' %* * -6' E>' *G %' G@' @-#@ / .7 %' *.' #@*@ W > -@ ' $A' *G@ G@ E' . ' D E*7 @' -# @ %.-' %7$W @D*%' JG DG' J@ @' @ *' .E@-' . ' 7-@TE . @#' 7*' G % - 7 @%' -# G %' @%7 *%' J@ @' E . -7# A' -W 7@-D@#' $A' G %' D D7 >%* -D@%' G@A' D*. - .*' $@ 7#6@#' A' JG@-' * B@-' .7*' . '*G@ ' D. - -@T . -' J *G' D. -*@ >E. A' *G. 76G*' G@' $. .B' D. -* -%' / @ A' ** @' *@DG- D ' *@ DG -6' *' %' % @-* %' *.' *G@' % D >@-*%' *' 6 /@%' -.' *G@. A' . '*G@' *. -@W >@-*' -.' # %D7%% . -' . ' 7%* D * . -' @*' *' #. @%' #@ ' J *G' E . $ @>%' . '*G. 76G*' -# @' JG DG' @' $@G -# *G@%@' %7$ @D*% 6@-' .7 -# G >%@ ' D@' *.' D@' J *G' E. J @ W 7 '%DG. . %' JG DG' J *G -' -# J *G. 7*' *G@' DG7 DG' > -* -@#' -* 6. - %* D' @J%' . -' >' *G@' J. #' -# .#' -' *G@ ' @T* @ > @%*' . >%' G@ @' J %' *G@' %@ @ %>' JG DG' .7 -#' @TE @%% . -' -' 9 . -< * - %>' ' *G@' %@' #@ %>' JG DG' %E @ # J #@ A' -' *G@' > -A' . >%' . ' -. %* D %>' @ @' *G@ @ *. ' J %' #@6 #@#' -*. ' %@D. -# A' E D@(' *G@ @' .#' >%@ ' J %' .%*' -' %' J. B%' .>@ @E @%@ -*@#' >@-' %' -G@ @-* A' 6. .#' . $ #' . >' *G@ ' $ *G' . *G@ %' %J@E*' J A' >. ' # %* -DW * . -%' . ' D* . -' 6 -%*' ' 6@-' %. 76G*' *. ' > -* -' *J. ' 6 @ *' * 7*G%' JG DG' -%E @' ' J * -6%' *G@ 7 - *A' . ' D @ * . -' %' -%J@ -6' *. ' *G@' *G. 76G*' . ' ' @ *. ' - -*@ A' 6. .#' -# - -*@ A' 7%*(-# *G@' E. J@ ' . ' >. ' #@*@ W >- *. -' -' *. - '$@ -6%' G@' * @ *>@-*' -# *G@' EE @G@-%. -' . ' *G@%@' *J. ' * 7*G%' %' >. # @#' . >' -' $A' *G@' D*7 ' D*' . '% -' G@' E. J@ ' . ' >. ' #@*@ > - * . -' G %' %%7@#' -' E @%@-*' # %W . #@ '(-#*G@ # / -@' 7 - *A' . ' D @ * . -' G %*. ' $@ @ %@# @ @ *@ ' 6@-' %. 76G*' *. ' J. #' %' *' %' -# %* /@%' *. ' -# -' @ / @ * . -' %. >@' %. 7* . -' . ' *G@' ## @%' JG DG' *' . @ %' % >' *' *. ' G@ E' G %' @ #@ %' *. ' 6 -' E D* D ' D. -D@E* . -' . ' JG *' G@ G. #%' *. ' $@' *G@' D@-* ' * 7*G' . ' @' *G *' *G@' JG. @' %7>' . ' - *@' $@ -6' @ / @ -' -' *%' E @%@-*' %* *@' . @ % -' -*@ 6 $ @' > - @%* * . -' *' *G@ 6. .#-@%%' -# 6G*@. 7%-@%%' . ' . #' -' @ / @ A' #@* ' -. *' . - A' D. -% %*@-*' J *G' $7*' #@E@-#@-*' 7E. -' *G@' @@' -#' @%E. -% $ @' D* . -' . ' @ DG' -# / #7 ' J G DG' . >%' ' #@D% /@' @ @>@-*' -' *G@' 7 >@-*' . '*G@' # / -@' D. 7-%@'). -' *G@' #@ %' . ' I . @B-. J @#6@' ./ #@-D@' *G@' / -@' J '%@@ A, .' D' Qb' (' *-' 4' ' M E' ^ ' ("' 1 "' *.> ' < F' E' Q^("' : "' 4' ' Q(' D' + -' ' Q"H -' *G@' **@>E*' *.' @%* $ %G' *G % D. -D@E* . -' 6@-' #. @%' -. *' D. -D@ ' . ' @T*@-7 *@' *G@' @/ % JG DG' @' @/@ AJG@ @' / % $ @' -' *G@' J. #' @ $@ @/@%' *G *' D E*7 @' *G . J %' 6G*' 7E. -' *G@>' -# *G *' -' .$@# @-D@' *.' *%' 67 # -D@' J@' >7%*' %@@B' B-. J @#6@' . ' .#' . '*G@' -D - *' . '*G@' . 6 -' -# # @ @-D@%' . ' *-' D @ *7 @%' -' G@ /@-' -# .-' @B *G' . ' *G@' D @ *. -' -# . ' *G@' D 7%@%' . ' *G@' J DB@#-@%%' JG DG' % %E @ #./@' *G@' @ *G' -#) %' *' EE@ %H' @ %@JG@@ 5 ' A ". ' / ' ^aH ^' 9 " ' " -*+ "*("* -*]' 6.@%' $ DBJ #' *G@ @ . @1' G@' @-#@ /.7 <%' *. ' E %% . >' *G@' .7*J #' *. ' *G@' -J #' . >' *G@' *@>W E. ' *. ' *G@' @*@ - ' @' 67@%' *G *' *' % >W E. %% $@' *. ' *G -B' . ' ' I *G@' J *G. 7*' ' .-')D. >E' G. *' 3' QMBH' -' #. -6' *G %G@ # >A' @@ %' *G@' D. -* # D*. -%' JG DG' . J' . >' EE AW -6' ?. #% . ' * >@) B@' d J A%eH' *. ' .#' G. 76G' -' . -@' %@-%@' *G@ @' J A%' J %' ' -*@ . #@ ') 8%' A " ." ' 4 ' < ' QH ' *G@' J. # J %' -. *' D. @*@ > ' J *G' .# 5 'A ". ' ' ^' aH' > -6' *G %' * 7*G' 6@-' G - !' *G *' J@' ! ' $@%*' @ %@' *G@' D*' . ' D @ * . -' DD. # -6' *. ' .7 ' E @%@-*' E. J @ %' $A' %7EE. % -6' ' / *' %7DD@%% . -' . ' . #@ %' . -@' %E -6 -6' . 7*' . ' -. *G@ ' 5 3' ' ^ MH ' G@' E @%@-*' . #@ ' JG DG' $@6 -' -# J '@-# -' * >@' >7%*' % ' % J@' D -' D. -D@ /@' $@' . -@ ' . - A' -' *G@' %7DD@%% . -' . ' D. @%E. -# -6' . #@ %' 5 'A ". ' ' ' MH ' G@' J. #' 7%@#' . ' *G@' .7 -# * . -' . ' *G@' J. #')+ . . !H' @ A' >W E @%' *G *' *' . J @%' *% $@ -6' *. ' ' d' #@ @D* . -e' ' D %* -6' #. J -' . >' %. >@' . * @ '%* *@' 5 3' 'W# a (' "' , ' T ' bH' *' E. -*%' *. ' ' -' -. *G@ ' . #@ ' . ' 7 -#@ %* -#' *G@' D*7 ' D. -%* *7* . -' . ' *G -6%' JG DG' J @' %@@' J@' >7%*' D. %@ 7@-* A' . >' %. >@' #@ ' . ' N ' $@6 - - -6' ' %7g!' ' J. #' D -' $@' 7%@# ` ' -' *G@' $@6 - - -6 e' *G@ -' G@' J *@%' d' JG@ -' . #' D @ *@#' JG *' @' J %' E @ %@#* . ' D @ *@' *G *' % * . -' - *7 @%' @' G # -. ' . *G@ ' D 7%@' . ' D @ * . -' $@%#@' >%@ ' *G *' % % . J -' 6. . #W -@%%e' 5A ' A ". ' ' N ' F' (' D. >E' / ' MbH' G %' D @ * . -' -%J@ @#' *. ' ' #@ - *@' *G. 76G*' -# *G@ @ . @' 6@-' 67@%' J %' #@ - *@' *%@ ' .#' d' D. 7 #' e' -. *' D @ *@' . ' @>$ D@' -' *G. 76G*' *G *' JG DG' G %' -. ' > *' 5 'A ". ' ' 4 ' : ' F(' ' N ' ^(' / ' 4 ' : ' aH ' G@' * . -' D @ *7 @%' JG DG' @' > #@' J@ @' ' . 6 - A' @ 7 ' %E *7 ' @@' G@ @' J %' -. ' 6 . 7-# . ' *G@ ' # @ @-D@< 7*' >. ' @@#. >' -D 7# -6' E@>. - ' %@ <#@*@ > - * . -' 6 /@. DD % . -' *. ' # W @ @-D@' I - *@' D @ *7 @%' . -D@' > #@' @ *G@' #W / -D@#' *G . 76G' > * *. -' . ' .#' . ' J A' #@D -@#' *G . 76G' -@6 @D*' . ' >' ;)Zd' ' N ' MH / ' *' . J %' %' -@6 * / @ Y *G@' .%% . ' 6 . .#' JG DG' J %' ** - $ @' *G@' %G #. J' JG DG' > B%' *G@' $%@-D@' . ' *G@ ' *G@' @TD 7% . -' . ' 6G*' 7*' %' .#' > #@' D @ *7 @%' . ' -' @ #' %. ' @' E . / #@#' *G *' *G@A' %G. 7 #' *G . 76G' JG *@ / @ ' # %D E -@' . ' %. . J ' ** -' *. ' *' @' > #@' > **@ ' %' . ' J G DG' > 6G*' %@ /@' %' ** -6' @TW E @%% . -' . ' *G@ ' DG D*@ ' -# $@D. > @' -' *G@' >. %*' > - . #' . > ' ' >@# 7>' . '*G@ '* - -6' . *' J %' *G *' $A' / .7%' #@D @-% . -%' d' %E *' e' 546 16 ' . %*' *%' E . E@' @' -# J %' DG @#' -*. ' d' %. 7' e' 5 ; , *' -# d' %. 7 %' e' J@ @' @>$. # @#' -' . 7 ' @ *G A' >@%' -' *G %' J. #' . ' %@-%@' 7DB' -' @>$. # >@-*' J %' E . / % . -' . ' # / -@' J %#. >' $A' JG DG' *G@A' J@ @' @- $@#' -' DD. # -D@' J *G' *G@' -@D@%% * @%' . ' *G@ D*' *. ' > . /@' *. J ##%' *G@' DD. >E %G>@-*' . ' *G@ ' #@%* -A' 5 'A ". ' ' O' aH ' -#@ ' *G %' %E@D*' > -' %' ' > D . D. %>' 5 4' "' : "* ' ^^(' "' R 2' / ' Q1' " ' ' ' C4' 4C"3 4' -- ' 4 4 ' " ' ' -- ' - 4* -- ' 84 4* 4' - ' - ' @' %* -#%' -' *G@' D . %@%* D. - -@T . -' J *G' *G@' %@@-' -# J *G' *G@' 7-%@@-' ; -# %G>%@ ' *G@' J *-@%%. ' *G@' D. @%E. -#@-D@% JG DG' @T %*' $@*J@@-' *G@ / % ' @' -# / % $@ . #@ %5 4' "' C4' : ' a' T/ ' a' TT / ' ^' TT/ ' Q(' 4' ' "' A-' TT/ ' ^(' "' ,' *. > ' T T ' b' TT ' a! ' @' A ". ' / ' 4' 1 ' E

^ a‘ H ’ @’ %’ > #@’ . ’ *G@’ %E *7 ’ -#’ D -W -.’ -#’ @%*’ @ %@JG@ @’ @-D@’ *’ %’ *G *’ 6@-’ D. > $ *%’ J *G’ 7 - J@ A -6’@ -@%*-@%%’@/@ A’ *@-W #@-DA’ *.’ 7 - *@’ -# %%. 7$ A’ E @%@-*’ D. -# * . -% J *G’ *G@’ 7*7 @’ . ’ *.’ * 7%*’ *.’ #@#7D* . -%’ # J -’ . > ’ *G@’ *@ > E. ’ -#’ .D ’ > * * . -%’ . ’E @%@-*’ G7 > -’ .$%@ / * . -’ G@’ 6 .%%-@%%’ . ’ 9 @- < - %>’ @#’ G >’ J *G’ >’ 5 ’A ". ’ ’ ^^’ Q(’ D. E’ &’ "’ A -* T ’ E ’ aaN’ H ’ G@’ *@ ’ %%@ * . -’ . ’ -*G .E. > . EG D’ . -D@E* . -%’ . ’ .# %@@>@#’ *.’ G >’ *.’ ./@ *G . J’ *G@’ *G’)D. > E’ ’ "’ "’ 1 "’ ’ Q(’ ’ "’ : "’ ’ QFH’ -#’ *G.%@’ JG.’ @’ > ’ J *G’ *G@’ J * -6% -#’ - 7@-D@’ . ’ @ *7 -’ J ’ B- . J’ *G *’ 6@-4% .EE. % * . -’ *.’ > *@ %>’ -’ @/@ A’ . >’ J % D @#’ . ’ , ’E @%% -6’# -6@ % % ’ -@D@%% A’ D. -%@ 7@-D@’ . ’G % #@@E’ / @ J’ . ’ > -4%# / -@’ B -% > -%9 E’ 6@-’ $. 7 %’ *. ’6 /@’ # %* -D*-@%%’ *.’ *G@’ 7-%@@-’ J . #’ @’ EE@ %’ @ #A’ *.’ /@’ -#’ >. /@’ -’ *’ @’ -#%’ *G@ @’ *G@’ @ * @%’ . ’ J4G DG’ *G@’ EG@-. > @-’ . ’ @ *G’ @ %G #. J %’)D. > E’ "’ 74* T’ h’ MNH’ +T*@ > ’ . $ @D*%’ E@. E @%’ D * @%’ @’ *.’ G >’ /@ %’ -# %A > $. %’. ’ - / % $ @’ *G -6%’ -# > . @’ *G -’ *G %’ Q!. * . - A’ %’ *G@ @’ *G@’ D. %@%* D. @%E. -#@-D@’ $@* J@@-’ *G@’ D. -%* *7* . -’ . ’ # @ -* . #@ %’ . ’ $@ -6’ *G@ @’ %’ %. ’ @/@-’ -. J’ ’D. -* -7 * . -’ . ’ 7 -. $%@ /@#’ -*@ D. 7 %@’ $@* J@@-’ *G@ >’)D. > E’ 3 ’A "’ " ’ ’ N ’ MH -6@ %’)%@@’ ’A ". * ’ ’ ’ Q ’ *G . 76G. 7 * H @’ %7EE. %@#’ *.’ E @% #@’ . / @ ’ *G@’ J. B -6’ . ’@ @W > @-* ’ . L -* . / @ ’ E -*% -# $@ %*% 5 "’ OJ "* (4’ T / ’ Q (’ "’ ’ "* T ’ F (’ D’ + ’ / ’M^ (’ A ’A ". * ’ M ’ MH ’ -#’ *’ % %766@%*@#’ *G * - *7 @’ % @D*@#’ $A’ *G@ ’ > . ’ D. -# * . -’) > ’)# . , * ’ "* / ’ QH ’ 9 . @’ E * D7 A’ > @-’ J @ @’ -’ 6@-4% . E - . -’ D. > > **@#’ *.’ *G@’ D @’ . ’ %E *7 ’ 7 @ % e’ -#’ #@@E A’ - 7@-D@# $A’ DG -6@%’ -’ *G@ ’ @@ -6’ -#’ DG D*@’ 5 "’ ,* T ’ h’ b (’ D. > E’ ’ A ". * ’ ’ ^H ’ G7%’ G@’ > -* -@#’ *G * *G@ @’ @’ 67 # -’ ! 6@ %’ . ’ D * @%’ -#’ E . / -D@%’ -#’ - * . -% 5 ’ "* "’ ! ’ T (’A ". * ’ M ’ QH ’ $@ @’ JG DG’ G@’ %7EW E. *@# G $ *7 A’ $A’ *G@’ : : ’ / @ . -’ . ’ @7 * ’ TTT ’ ’ 5 "’ (’ *. > ’ % ’ h’ ^F (’ "’ &C. * ’ "* : : : (’ "’ ’ "* / ’ h’ (’ `R’ : "’ ’ "* T / ’ Q (’ aR’) ;* ’ "’ / ’ Q (’ "’) ^ . , * ’ "* T ’ ^’ c H’ -# / #7 ’ > @-’ %. ’ G # * *G@ ’ 67 # -’ -6@ %) > ’ (* * ’ T ’ QO (’ >’ &C. ’ ’ "’ TTT / (’ "’ OC4 * ’ "’ T ’ a ’ TT ’ M (’ a- ’) ^ . , ’ ’ 4 ’ ’O (’ "’ C3’ / ’ Q (’ ’A ". ’ ’ Q ’ a H (’ -# -6@ %’ @’ %7EE. %@#’ *.’ $@’ E @%@-* -’ *G@’ %%@ > $ @%’ . ’ O G %* -%’ %% %* -6’ -’ *G@’ #@/. * . -%’ . ’ *G@’ *GW 7 ’5 ’1 ’TTT ’E ’Q M’ (’ "* "’ &C. * TT (’ . ’ + -’ / ’ FaH 7* JG @’ 6@-’ @D. 6- %@%’ -’ *G@’ 7 @%* #@6 @@’ *G@’ @ *A’ -# E. J @ ’. ’ -6@ D’ > - %* < ;* . -’ G@’ @TE @%% A’ D. -#@ > -%’ ’ -6@ < J. %G E’ 5. ’ + -’ ’a ’ ^^H -’ *G@’ . * G@ ’G -# 6@-’ G@ # * *G@ @’ @’ %E *7 ’ G. %* %’ . ’ @/ ’ D. @%E. -# -6’ *. ’ *G@’ -6@ D’ . D@% ’ -# > *DG@#’ -’ D. - D* J *G’ *G@ >) J’ (’ *. > ’ T/ ’ Q (’ "’ (* + 4 4 B * Q^ ^Q (’ ’ "* "’ -* T ’ bH ’ @’ @/@-’ %E@ B% . ’ ’ - *A’ . ’ @/ ’) > ’ (* T ’ h’ F ’ T ’ h’ Q "H (’ -’ @/ ’E. J @ ’ % * /@% J *G’ *G@’ 6. . -# / #7 % 5 "’ 4* ’ h’ ^ H (’ -# *G7 % ’ @’ % > #@’ ’ %* 766 @’ . ’ 7 - %@@-’ E. J @ % 5 * -. * @% . -’ ’ TTT / (’ "’ , ’ TT ’ hh’ QN ’ MQ’ (’ ’ "’ : : ’ "’ -’ 4 -@ %E@D* . ’ *G % ’ $@ @ ’ G # ’ D. -% * -* -# E. J @ 7’ - 7@-D@’ . -’ # A’ @’ 6@-’ B@ > . %* . ’ G % D. -* @ > E. @%’ %7EE. %@#* *G * @ / ’ %E *7 ’ $@ -6% J@ @’ *G@’ . $ @D*% . ’ G@ *G@ -’ J. %G E’ 5. ’ + -’ / ’ ’ bH ’ G@ @’ J %’ -’ G % .E - . -’ ’ *@ $ @’ @ *A’ -’ *G@ ’ 6@-DA’ ? *G -’ D@ * -’ > *% *G@A’ D. 7 # J. B’ %. ’ % *. ’ $ -#’ *G@ ’%@ / -*% *. ’ *G@ > 7* *G@’ -* @ D. 7 %@’ $@* J@@-’ *G@’ %@@-’ -# 7 - %@@-’ J. #% J % -.* D> -@#’ DD. # -6’ *. ’ 6@-4% .E - . -’ *. ’ *G@’ -* @ D. 7 %@’ . ’ -6@ % -# #@ > . -% J *G’ > @-’ # ’ $@ @/@#* *G * *G@’ #@ #’ %. ’ - 7@-D@* G@’ / -6 G@’ D* . -% ’ > @-’ .-’ @ *G’ %* ’ -’ *G@ ’ @ @D*% ’ *@ ’ *G@’ D*. % G /@’ #@E *@#’ 5 "’ 4* ’ a ’ E ’ "’ H ’ %@ > $. # @#’). ’ 7 - @2 -$. # @HH %. 7 % @’ -.* # @’) > ’ (’ T/ ’ MbH ’ .’ *G@ d’ %. 7 ’e ’. ’ G %* E @ DG@#’ *.’ d’ %. 7 % e’ 5 ’ + - ’ aMH ’ -# ’ -’ @%E@# *’ G@’ % -* % %A > E *G 2@’ J *G’ > -’ %* ’ %* 766 -6’ .-’ @ *G’ J *G’ ’ > < E *GA’ 6@’ *G -’ *G *’ . ’ *G . %@’ J G. ’ @’ D. 66@#’ $A’ D. -# * . -%’ . ’ > . * *A’ 5 ’ 1 * T ("’ (’ *. > ’ TT / ’M "’ (’ "’ , ’ *. > ’ T ’ bO’ (’ ’ "’ + " ’ OH ’ G@A’ G@ E’ 7% -.* . - A’ $A’ *G@’ @T > E @%’ . ’ *G@ ’ /@%’ -# * @’ !%. -%’ . ’ *G@ ’ $. . B%’ $7 * %. ’ $A’ *G@ ’E A@ %’ 5 ’ "* "’ OC4 ’ TT / ’ F (’ "’ -* T / ’ ^H ’ 6@-’ # J @ %’ 7E. -’ *G@ > ’ J *G’ #@/. 7 * E * *A’ @’ %* /@%’ -.* J A%’ %7DW D@%% 7 A’ *.’ 6 /@’ *G@ > ’ D @ -@%% -# D. -% %* @-DA’ 7 * G@’ % G EE @’ -’ *G@’ %%@ * . -’ . ’ G % > -’ E -D E @%’ -# G@’ G > %@ ’ DB-. J @#6@% *G * * 7%* $@’ %. ’ G@’ -6@’ . ’ G7 > -’ .$%@ / * . -’ *G@’ %D@-@’ . ’ G7 > -’ @TE@ @-D@’ @’ G@’ @E@ *% 6 -’ -# 6 -7 -’ /@ A’ %> ’5 "’ 4’ / ’ h’ ^ " E’ QF "’ (h’ ^Q ’ E ’ Q "H ’ * ’ J @’ D -’ * D@’ D. W @%E. -#@-D@%’ -’ *G@’ E@ .#%’ . ’ *G@’ # / @’ # %W E@-% * . -% 5 "’ (’ T ’ ! ’ M (’ D. > E’ "’ (’ T/ ’ h’ M^H ’ -# @@’ *G@’ #@E@-#@-D@’ . ’ EG@-. > @-’ . -@’ . -’ .*G@ ` -# * G@’ @’ -# %A > E *GA’ JG DG’ 7 - *@%’ ’ $@ -6’) > ’ 4’ ’ N ’ E ’ Mb’ (’A ". * ’ O b < ’ QH ? G *’ G %’ $@@-’ % # . ’ 6@-4% .E - . -%’ %’ *. ’ *G@’ J #@’ @ * . -%’ . ’ @’ > B@%’ G % / @ J’ . ’ > -4% E. % * . -’ -’ *G@’ / % $ @’ J. #’ > . @’ -* @ W 6 $ @’ %’ E @%@-D@’ -# D. -# * . -’ G@ @’ @’ #7. ’ % G % $@@-’ %@@-’ *. ’ *G@’ D* . ’ @/ ’ . ’ J G DG’ *G@’ . 6 -’ % @ @ @#’ *.’ %. > @ 7 - B -. J -’ % ! @ @’ 5. ’ + -’ / ’ F b (’ D. > E’ "’ , * T ’ h’ MOH ’ ! G@-’ E D@#’ -’ *G@’ J. #’ > -’ % ’ * . -’ $@ -6’ J %* ’ @-#. J@# J *G’ @@#. > ’ *G * %’ > . ’ @W %E. -% $ *A’) > ’ OC4 ’ T ’ MH ’ *G % 6. ’ -% %* % J *G’ *G@’ 6 @ *@%* @ -@%*-@%%’) @@ ’ A ". ’ ’ s’ A, . ’ Q ’ (’ ’ b’ b’ % 5 H ’ 7* ’ @/@ A’ . -@’ % % - 7’ 5. ’ + -’ ’ FNH ! ’ % 6 -’ . ’ J G DG’ G@’ %@@% -’ *G@’ $ E* %>’ . ’ - @* %’ 5 ’ "

± A ’ A ’ ’ ’ ’ ’ ’ ’ ’ ’ ’ 1 ’ & ’ ’ ’) ’ ’ ’ ’ ’ ’ B ’ 1) + ’ 1 ’ ’ ’2 - 5 + 4 "’ "’ : 4 ’ ’D H <

4'&C ' 'M(' "' 4 '2' h'N'E'MNO' H'*G.76G' '%-%@ -.*' @ 7 'T' "*" "' (;'T'M' .. ' 3'3 4"C4# 3' 4 4H(-#' %' @ 7 @## .''*G@'#.-6'.' '6..#'5 '#$ ' 'OM('D.>E' '"*" "'OC4'TT'MH' /@ A'.-@' %.'D -'7%* A' $@'D @#'*.' DD.7-*' .'$%'D. 7E*.-'5 '4' "' "' '^H

7*' JG @' 6@''#.@%E.*'@T*@-7 *@'*G@' @ @D*% .'>-4%%-'G@' >-* -%' '.*A'/@J'.''*G@ -.$ *A'.'G%-*7 @' -#.'G%'#@%*-A'5 '+3- /' Qb'M"H(' -# .'G@'G.#%*G*' *G@'J. #'G% $@@-' > #@' $A' #/-@' J %#.>'*.' $@' '** -6' E D@' .'*G@'E7 #D*.-'.''$@-6'%7DG' %>-' 5 A " '('^ ^('Q Q('M^('D'+ -'/'aa('D.>E' "' 4 2 '^"'E'QF^H(' -#*G*' @/@ A*G-6' G7@$@@-'%.' .#@ !'$A' ./#@-D@' .>''*G@' %*' %*.'D-* $7*@'*.'*G%@-#5 '& " ' '^'QH' -'D-' 'G@'J ' @#*G@' @%%.-' .'G@' 3$1 G@'G%'%E *7 ' D7*A'$A'JG DG'G@'D-' .>' D.-D7%.-%'.-'%E *7 ' *G-6%'@/@-' %G@' % > #@'*.' .>' D.-D7%.-%' .-' >E @%%.-%'.' %@-%@

@$.#A'%.'*.'%E@B' @ @D*%'*G@'%.7('*G@' d.7*@' >-e' @TE @%%@%'*G@'d --@' >-e' 5 "' 4' '^M'E'^aQ' H' G@@' %' >E.%@#7E.-' 7%*G@'#7*A'.'%@ /D@'5 "'(C '+5("4'B 'h'FFH' -#*G@@' %*G@' 6@%*' /@*A'.'. D@%5 "' ,' *':'QMH' ..>'$@-6'>#@@/@-'.''*G@'>@-@%*' 5 4' "' C4'T/'Q'E'^FQ' H

'*G%' %#@*@>-@#$A' J'*G*' %'$A'*G@' J'.'.#(-# .#G%-.*@*'>-'J*G.7*' %E *7 'B-.J@#6@5 "' 4' '^FH' B@' G /@'-*7 ' J' J*G-'*G@>'53' ' N 'F('D'+-' a(' 4' "' O 4'T'MH' G% d' J'.-*7@e'%*G@d' J'.'.#e'5 "'(4' Q'E'^OO' H' .#' >%@'D--.*'$@B'*'%-D@' @' J.7#'*G@-'D@%@*./$@' .#)D'+-'/'QMH' *' .J%'*G@@.@'*G*' @6@#'>D@%'>7%*' $@'$.76G*'.''>.''*@%*')D'+-''b^'' 'QOH' 7@'>D@%' @d'%6-%e'5 "' ,'/'^OH' G@ E@D@E*.-'.'*G@'d' J'.'-*7@'e'D.>@%'J*G'*G@' #@/@.E>@-*.''@%.-')RR' 4'/''EE'aM' H(' -#G@'JG.'.A A'.'.J%'*%'-7-D*.-%'*G.76G' G@'G%-.*'*G@' *G'.'G'%*'$@'G@'&@J'.' @-*@'J'-.*.%@' -'EE.E *@'@J #'53 'O'E'N'H

G@'/%$@'D@*.-'*G7%$@ %'-' '*%'E *%' *G@'>E@%%'.''#/-@E7E.%@(' -#*G@' -D W -*.-'J%'*G@D.J-.6'.'*G@'D@*.-'$A'JG DG' *G@'E7E.%@'J%>#@7A'B-.J-'-#E./%.-' > #@'.'*%' DD.>E %G>@-*'5 ' "* 'b'FH Q' ?, ' ?,'8". " "' ?,'A - '+,-'?,' '?" ' ?,'J @' '+,-' <Y'-.'%7$@D*' %' 6@-'>.@'7'.'>.@' %766@%*/@*G-'.-'*G%5 ' "*' Q' 'F /'^H' .'.-@E@GE%'G%#.-@%.'>7DG'*.' /-#D*@' -#G >.E2@*G@7@%*' DB-.J@#6W >@-*'.'*G@'E@ @D*'G7>-*A'.'*G@' .#-#.' %E@ @D*'#/-*A'-'.-@' @%.-' %' >.7% > 6@'.'*G@'d'6.J-6'.-'e'5 " *' 'F'FH' > #@' -'@E.DG' -' G %*..6A' @@' -#*G@@ G%' -67 6@' % $@'*.'>%D.-D@E*.-'.'@/@-' .7-#'*.'$@ @.-@.7%$A' *@'-/@%*6*.-%' $7*' G@' #'#.J-'*G@'.7*-@%' '*G@' *G'.-' *G@'$%%'.'>7DG'*.' /-#D*@' -#G >.E2@*G@7@%*' DB-.J@#6W >@-*'.'*G@'E@ @D*'G7>-*A'.'*G@' .#-#.' %E@ @D*'#/-*A'-'.-@' @%.-' %' >.7% > 6@'.'*G@'d'6.J-6'.-'e'5 " *' 'F'FH' > #@' -'@E.DG' -' G %*..6A' @@' -#*G@@ G%' -67 6@' % $@'*.'>%D.-D@E*.-'.'@/@-' .7-#'*.'$@ @.-@.7%$A' *@'-/@%*6*.-%' $7*' G@' #'#.J-'*G@'.7*-@%' '*G@' *G'.-' *G@$@@-' %GB@-' @' > -* -@#'.-'*G@'.-@' G-#'*G@' * 7@' -#E@ @D*' > -G..#'.' G %*'%7$@D*'*.' *G@'D.-@*.-%'.'-*7 '6.J*G' 6 -%*' '.>%.' .D@*%'(-#'.-'*G@'.*G@'G-#'G@' > -* -@#*G@*7@' -#E@ @D*'#/-*A'.''*G@ d .#?.#e')#@' ',< -'JG DG'J%%.'7-*@# J*G'd*G@'>-' G %*'&@%7%e'*G.76G'*G@G7> -

/$ $

%.7' %*.'$@ .-@E@%.-' 6 -%*' '.>%@' $.'%>' -# * E%%.-%>'5 'A "' ' F'MH

6@-4%#.D* -@' .''*G@' -D -*.-'.''*G@ .#?.#'@%*%' -'E *'7E.-'G%#.D* -@'.''*G@ .#G@#'d' e'G@G@#'d'JG.' @$.-'6 -' 7-*.'%/*.-'G/@ -@@#'.''*G@' *G@' .3 -# .A' E *' -#J.7#'-.*.$* -'%/*.-' 7-@%%*G@' -*A'J@@@-*@TI"5 'A "..'' bH' @-D@'G@'%E@B%.'$E*%>' %d*G@'$@6 --6' -# .7-*-'.'#/-@6*%'*.'G>'JG.'.@% $@@-'>#@'$A'#/-@'J%#.>'*.'$@' ** -6' E D@'.'%-4%%-'G@'d'6.J-6'.-'e'5 "' '^'QH' 5 A " '('^ ^('Q Q('M^('D'+ -'/'aa('D.>E' "' 4 2 '^"'E'QF^H(' -#*G*' @/@ A*G-6' G7@$@@-'%.' .#@ !'$A' ./#@-D@' .>''*G@' %*' %*.'D-* $7*@'*.'*G%@-#5 '& " ' '^'QH' -'D-' 'G@'J ' @#*G@' @%%.-' .'G@' 3$1 G@'G%'%E *7 ' D7*A'$A'JG DG'G@'D-' .>' D.-D7%.-%'.-'%E *7 ' *G-6%'@/@-' %G@' % > #@'*.' .>' D.-D7%.-%' .-' >E @%%.-%'.' %@-%@

@$.#A'%.'*.'%E@B' @ @D*%'*G@'%.7('*G@' d.7*@' >-e' @TE @%%@%'*G@'d --@' >-e' 5 "' 4' '^M'E'^aQ' H' G@@' %' >E.%@#7E.-' 7%*G@'#7*A'.'%@ /D@'5 "'(C '+5("4'B 'h'FFH' -#*G@@' %*G@' 6@%*' /@*A'.'. D@%5 "' ,' *':'QMH' ..>'$@-6'>#@@/@-'.''*G@'>@-@%*' 5 4' "' C4'T/'Q'E'^FQ' H

'*G%' %#@*@>-@#$A' J'*G*' %'$A'*G@' J'.'.#(-# .#G%-.*@*'>-'J*G.7*' %E *7 'B-.J@#6@5 "' 4' '^FH' B@' G /@'-*7 ' J' J*G-'*G@>'53' ' N 'F('D'+-' a(' 4' "' O 4'T'MH' G% d' J'.-*7@e'%*G@d' J'.'.#e'5 "'(4' Q'E'^OO' H' .#' >%@'D--.*'$@B'*'%-D@' @' J.7#'*G@-'D@%@*./$@' .#)D'+-''b^'' 'QOH' 7@'>D@%' @d'%6-%e'5 "' ,'/'^OH' G@ E@D@E*.-'.'*G@'d' J'.'-*7@'e'D.>@%'J*G'*G@' #@/@.E>@-*.''@%.-')RR' 4'/''EE'aM' H(' -#G@'JG.'.A A'.'.J%'*%'-7-D*.-%'*G.76G' G@'G%-.*'*G@' *G'.'G'%*'$@'G@'&@J'.' @-*@'J'-.*.%@' -'EE.E *@'@J #'53 'O'E'N'H

G@'/%$@'D@*.-'*G7%$@ %'-' '*%'E *%' *G@'>E@%%'.''#/-@E7E.%@(' -#*G@' -D W -*.-'J%'*G@D.J-.6'.'*G@'D@*.-'$A'JG DG' *G@'E7E.%@'J%>#@7A'B-.J-'-#E./%.-' > #@'.'*%' DD.>E %G>@-*'5 ' "* 'b'FH Q' ?, ' ?,'8". " "' ?,'A - '+,-'?,' '?" ' ?,'J @' '+,-' <Y'-.'%7$@D*' %' 6@-'>.@'7'.'>.@' %766@%*/@*G-'.-'*G%5 ' "*' Q' 'F /'^H' .'.-@E@GE%'G%#.-@%.'>7DG'*.' /-#D*@' -#G >.E2@*G@7@%*' DB-.J@#6W >@-*'.'*G@'E@ @D*'G7>-*A'.'*G@' .#-#.' %E@ @D*'#/-*A'-'.-@' @%.-' %' >.7% > 6@'.'*G@'d'6.J-6'.-'e'5 " *' 'F'FH' > #@' -'@E.DG' -' G %*..6A' @@' -#*G@@ G%' -67 6@' % $@'*.'>%D.-D@E*.-'.'@/@-' .7-#'*.'$@ @.-@.7%$A' *@'-/@%*6*.-%' $7*' G@' #'#.J-'*G@'.7*-@%' '*G@' *G'.-' *G@$@@-' %GB@-' @' > -* -@#'.-'*G@'.-@' G-#'G@' > -* -@#*G@*7@' -#E@ @D*'#/-*A'-''*G@ d .#?.#e')#@' ',< -'JG DG'J%%.'7-*@# J*G'd*G@'>-' G %*'&@%7%e'*G.76G'*G@G7> -

%' ' ' ' 'K ' ' ' ')' ' ' 1 ⁄ ' ' ' ' ' '& ' J' A' ' ' 'X 1› ' '& ' '& ' ' ' ' ' ' ' ' ' ' S '! #' ' 3⁄20⁄ ',94

' '@ ⁄) # ' ! ' ' ⁄ ‹' H⁄ ' ! ĩ ! ⁄ ! ' 'I #' 'J';')' ‹⁄ V 1 ›' &'@'

Ù '@ ⁄ -'8# # ' ' ⁄,'

*.' -# *G@' E.%!$ A'. ' 7*- @' #@D@-%. 'T ' ' 'M(' j4H' L * ' QH' ?E@@G@-*' @ *G'*.' *%' G@ /@- A' -* *AE@' -#' *' > **@ !' *G.' >.# -.*' *G .76G' JG DG' *.- ' @@#.>' -#%' @TE @%%.-'5 ,'A "-* /'MbH' J ' *' %*' D@ %@' *.'G!'. 'G@' - -*@ A'%E *7 %@#' G@' @!* @% EE @-* A'7-#@*@ > -@#' G@ 7@%<' *.3' %' $@A.-# > -4% E.J@ %'53' 'F'a' 'Q' ' M'M' ' '#' =H

6@-'@/ #@-* A' @@ %'*G *' *G@' % >@ %* 7@'. ' > -A'%E@D7 *.-%' JG DG' G@' . .J%' %.>@ J A' @' J -% G% @ #@ % *G *' G@' %' #@ -6' J *G' %7$ @D*%' ' > -'G % -.' E.J@' *.' #@*@ > -@' *G.76G' G@D --.*' $7*' ..B' 7E.-'*G@>' -#E.-#@' *G@>'5A 'A "..' ' F' ^' 'a'b' % 5H' -# %.' G@E @%@-*%' -' > 6 - A'.7* -@%'*G@'E D*7 @' .'*G@' %.7 4% E .6 @%%' *G .76G'/ .7% %D@-@%.' DG %* %@>@-*' .' ' 7> - *.7' 5A 'A "..' ' F'M ' F'F' 'b'F'c ' -# +@#@E@-- -6% -.*@H' * ' G@' D -' @%*' -'*G@' *G.76G*' .' ' @%*. * .-' -' JG DG' J' -# @@#.>' 7%* D@' -#' ./@' @' $ .76G*' *.' 'E@ @D*' G >.-A')D.>E'A '1 ' h' QO'E'QQO' H

G%*G.76G*' 6@-'E7 %7@%' -'G%'@-#@ /.7' *.' .>'%.>@*G@. A'. ' 7*7 @'E7- %G>@-*%' ' 7*7 @'E7- %G>@-*%' @T D* A' -%J@'*.' -# /#7 ' % - 7 -@%%')>' (' + 44' 'h'^FH' -#' B@ E7- %G>@-*%'.-' @ *G'*G@A' @' # @D*@#' *.' *G@' >@-#>@-*'.'*G@%7 @ @ %)D'+ -' /'^"(' "*# "'A^ .,'/'^H' 6G*@'. @-D@%D -'$@'DG %*%@#@ .-'@ *G'(*G@'G@ /@' @> -'*.'$@'/%*@#'G@ @W *@'5' "Ú "'& 2'T/'aH' -' @/@ A'D %@' *G@' 7**@ >.%*' *G -6' >7%*' $@' E #'*G.76G' - ' #@ /@ -D@' %E .>%@#'5 "'A 4'/'Q' H

-'*G%'D.--@T.-' 6@-' ..B@#' . J #'*.' ' @ A'. #@ '*G .76G' JG DG' >@-' %G.7 #' E %%' -' *G@' J. #'*.'D.>@' /@ A'.-@' @ #A'$ E* 2@# J *G'J *@' -# E #*' J.7 #'G@' *G.76G*' 'G@ -@@#@# D @ -% -6'$@' $ E* 2@# $A'*G@' .#' &@%7% -' ' /@' .' @' -# %.' E7 @#' @-*@' -*.' E # %@'5' "* >'&C.'TT/H' -#' -'*G %%@-%@ %.'G@' ..B@#' . J #'*.' ')%E *7 H'D.- 6 W *.-'.'*G@'J. #'$A'JG DG' '$@ -6%' -'-@@#'.' %7DG' # %D E -@' %G.7 #' $@' *' .-D@' DG %* %@#' -# G@ @#'5.'+ -'/'^b(' D.>E' /'^MH

-'*G@' .*G@' G -#'% -D@' *G@' 7*7 @' %* *@' % *G@' # @D*' 7 *'.'*G %'*G@ @' @'%.' 6@-'G@ #' / @*@%'.'$@%@#-@%@ -'G@ /@-'5 "' 4' /'^QH' D. @%E.-# -6' *.' *G@' @' .'% -*%' 53' T'M' E' M" MH' -# .@%G #.J@# $A' *G@' # / % .-%'.' % @'5' "Ú "' (C4' 'M(' 3' TT/ 'Q' ' "# "' -'EJ 'aH' E@ B -6'6@-@ A'*G@'$@ @/@' *@'#@ *G'@-*@ %'7E.-' '$@ -6' . ' 7 @'B-.JW @#6@' -# . * @'E .6 @%% 5 'A "..' '^^' FH' G@' @%7 @D* .-'.'*G@' $.#A'D.>E @*@% *G@ 7' * -% 67 *.-'J *G.7*' .%%'.' ' *G *'$@ .-6% *.'G%* 7@' %@ (' -# G@ $@6 -%' '-.$@'#@/@.EW >@-*' . ' $.#A' -# %.7 Y >. ' -*@ @D*7 ' %E *7 Y $A'JG DG' G@ %' $ .76G*' -@ @'*.'*G@' *G .-@' . ' .#)D.>E' A ' A "..' ' M' (' "' (' + 44' 'h'b^(' "* *' J'A-'TTT/ ' a' Hg G@' @ *.-%G E%'.'@ *G'D.>@'*.' -'@-# T "' ('*.>' T/ 'MM1'.-'*G %' E.-* 6@-'% -.*' D.-%%*@-*H' G@' /%$@' D@ %@%' -# >@-' @-.A'*G@' @*@ G '.' JG DG' -.J' *G@A' G.E@' 5 "' A 4'/ 'bH `

(' ' 1 >' '&' ')' ' 1' ' ! ' 2 ' ')' ' 1 '& ' J ' ' ' ' ' [' ' ' ' '& ' ' L 1 ' ' ' !)' 1')' ' ' ;(' 1 1' ' ' '& '&'

G7% G7> -' -*@ @%*' % @>./@#' .>' *G@' %E .$ $A'#7@'*.'*G % &H@D* 7 *A'.'G % *@ DGW -6' *G *' 6@-'-.JG@ @' % * ' % ' G /@ .$W %@ /@#'#J@ %'.-'*G@'#.D* -@' ' G %*4% @*7 -' JG DG' .DD7E @% ' 6@' E D@' -' >.%*' %DG@>@% .' G %* -'$@ @ ' G@' D.>-6' ' G %*' -'6.A' % * @ *@#' % *G@'%E *7 ' @/@ *.-'.' % * 7@ -*7 @'5A 'A "..' / 'QbH' *G.76G' 6@-' % A% *G *' G@ $A'-.' >@ -% @ @D*%' d *G@' %@D.-# E @W %@-D@'5#4#?E 3'.' *G@' .-'.' .#' >. @' % >E A' 7-#@ %*..#e')>' ('*.>'T '*M"H` '# Y ' @J'J. #%' -@D@%W % A' 6>@-* A'-# - #@ 7 *@'> A'$@' ##@# *.' -# D *@' 6@-4% E.% * .-' -'*G@'6 @ *' -@'. ' G %* -' *@ DG@ %(*G.76G' *G@' %B@*DG' . ' G % J. B%' -# .E - .-% JG DG' G %'$@@-'6 /@-') E *' .>' -A'D.>>@-*H' J '$@' 7 D@-*' *.'D.-/@A' ' ' #@ '. 'G % >@ *%' -# . 'G % -6%' @' % $./@' '*G -6%' G %* -'EG .%.EG@ ' ? *G' ' >@'D.-/ D* .-'.'*G@'7- /@ % '%./@ @ 6-*A' .'* 7*G' ' 6@'6 %E' . D*%' -# ' #@@E@ ' % !>E *GA' J *G' *G@' @%* @%% 7@%* .- -6%' .'*G@' %.7' %G -' -A'.*G@' *G@' G@' D >% .'*G@' #.> -'. ' G %* -*A'@/@ A?G7> -'-*@ @%*' -# E.J@ 1 G@' >% *G *' *' %' D E $@' .' D.W . # - *-6' '*G.76G*' -# ' @TE@ @-D@' @' @TD 7#@% -#@@# ' *.- ' $@ -6%' .>' *G@' -'7- *A'*.'JG DG' G@' .B% 5A 'A "..' 'F'Q H(' $7*' $A'6 / -6' '%.7' *.' *G@' %7-' -# * E% G@' %* /@% *@' ' 7 @' @@ -6' . ' @ .J%G E'$@W *J@@-' > -' -# - *7 @' *G G' G % B-.J @#6@' @- $@%G >'*.'%7EE. *

' D --.' $@' %7 E % -6' *G *')G 6@-' @#*.' 6 /@' 'D.-% %*@-*' -#G >.-.7% @>$.# >@-*'*.' G % %E@D7 *.-% ' % J * -6% @E @%@-*' -' %W E *.-' *G@'*G -' '%A%*@>'E -D E @%.' @W %@ DG' -#G.E@' *G@'*G !'#@*@ > -@#. >7 %' *' *G@' % >@' * >@' G % @-*G7% %>' D.-* -7 A' > %'G@' E .E. *.-'.'G %' J. B' %'G@. 2 -6' -@@#%*G@'# %D E -@'.' D* /@' @' J *G.7*' JG DG' *G@ @' D -'$@'-.' @ ' EE @D *.-'.'G %*. A'.' .'*G@' G %*. D ' #@/@ .E >@-*' .' * 7 G>' G@' $%@-D@' .' ' D @ ' G %*. D' %@-%@' %' -#@@# *G@' %E -6'.' 6@-4% DG @' 7 @%' @*' @/@-' -' @6 #' *.' *G@' E D* D ' EE @G@-% .-'. ' *G@' # / -@'@#7D *.-'. '*G@' J. #' '' %'. -A'-@D@%% A' *.'D.>E @' G >' .-' .-@' %#@' J *G' G .' -#' .-' *G@' .*G@' J *G' 767%* -@'*E' @@' G.J'G %'6 %E' . '*G@' %6- D -D@' . '*G@' -D - *.-'6 /@' G >' % ./@ @ 6-' E.J@' *.' 7-#@ %* -#' *G@' >@ - -6' -#' #@%* -A'. ' @' `

-' *G@' E7 %7 *' -#' @TE @%% D-' . 'G % 6 @ *' *G.76G*%' 6@-' %.76G*' B-.J @#6@' .>' @/@ A

)') ' ' " ' &' ' ' ' I' ' '& ' ' ' 1 '& ' ' ' S ' 'BB)'›B ' ' ' ' ')' @')# ')' ' ' ' '& '1 ' ' &# ' I ' ;8) S<# ' ' ' # ' ' ' ' J 1 ' ' ')#A ' ' # 1 ' 1 ' ' ' A '& ' ' ' (' ' ' 1' ' * ' ' ' ' ' ' L ')' ')' ' " ' ' ' ' ( )T - 'Q' 8 % ' ' ' ? ' ' # #'A * ' " ' 1 ' ' & ' K 1 I' " ' E ' ' 1 ' ' '8 1 ' ' & ' ' ' ' ' ' ' R ' ' ('C% ' " ' & ' ' ' ' 'R ' ' 1 ' ' Z ' ' 1 ' 1# ' ' ' ' ' & '\ ' ' # ' '% ' ' # ' 'R #& ' ' ' ' ' ' '

7 *@ ' $A' D.- @ % * . ' -# $A' @ # -6' %' **@-# -D@' .-' EG .%.EG D' @D*7 @%' *' @ -# ' G %$@@-' -.* D@#' -#' -' # @ @-*' E *%' . ' G %' J * -6%' G@' E @%@-*%' E @ %' J *G' *G@' *@ DG -6' . ' / .-%' %DG.. %' . ' @@B' *G.76G*')D.>E' .@G -6@ ' EE' QQF' MNb' H' G %@ > A' $@ #7@' E * A' *.' *G@' # @D*' - @-D%? G DG' *G@A' @T@ D %@#' 7E.-' G >' -# E * A'*.'*G@'%E@D7 * /@' *>.%EG@ @' . ' *G@' * >@

7*' J G @' 6@-' J %' @ #A'*.' DB-.J @#6@'*.' *G@' 7 @%*' *G@' D >% . ' @ %.-')D.>E' & .>' "' Z ' 'E' ' H' G@' A% %* @%% -'*G@' -@J' # * ' JG DG' @' 6 /@-' $A' @/@ *.-'*.' *G@' %. 7* .-'. ' *G@' E .$ @>% . ' EG .%.EGA' 5 'A "." ' b' a H' 6 -' -#' 6 -' G@' E. -*% .7*' *G@' -%7 D @-DA' . ' @ %.-' . ' *G@' -#@E@-#@-*' D7 * @%' . ' > -' *.' ** -' *.' *G *' *. J #% JG DG' *' % *7 -@#' @ %.-' @- $ @%' > -' *.' @D.6- %@' .# JG@-' @ > B@% >%@ ' B-.J -' *.' @D@ /@' ' @/@ * .-' .>' >' -' / *7@' . ' G % -*A' ? *G' *G@' /-@ ?. # ' $7*' *' #.@% -.*@- $@*G@' D @ *7 @ *.' #@ /@' .>' J *G -' *G@' B-.J @#6@' . ' JG DG' *' .-6% ' *' . J % *G *' *G@' D E D *A' . ' B-.J W -6' .#' $@ . -6% *.' > -' % > E' -# -.*' *.' > -' % 'EG .%.EG@ ' 6@-' *G@ @ . @' DB-.J @#6@% *G@' -.$ *A' . ' *.4% J. #% JG@-' G@' % # *G *' d' *' % ' G #' > **@' *.' -# .7*' *G@' 9 B@' -# I *G@' . ' *G@' ' - /@ %@' -# >E.% $@ . ' .-@' JG.' G % .7-#' >' *.' #@D @' >' *.' ' >@-e' 7*' G@' ##% *G *' *.' >% *..' >7DG' -# *..' ** @')D' + -' / ' aMH' % G %* -% d J@' #@W D @' *G *' G7> -' -*7 @' % -.*' -' % 'D.>W E@*@-*' -' -A' J A' *.' %@@B' .# -# -#' >' E7 @ A' J *G.7*' *G@' G@ E' . ' >' JG.' % %.76G*' . ' >' JG.' % .7-#' $A' *G.%@' JG.' D.- @%% *@' *G@A' G /@' #.-@' ' -' *G@ 'E. J@ '*G *' *G@A' G /@' A@*' -@@#' . ' >' ' ' e') .>E' @>' ' +, ' hF H

G@' D*' *G *' .7 ' @%7 *%' .-' @ *G' J '$@' *.' *G@' %*' 6>@-* A' -# *@-* * /@' #.@%' -.*' -W *@ @ @' J *G' *G@' @ *A' . ' *G@' E *' JG DG' 7 DB@-% *G@' .%E@ ' d $J e' G@' % A%' d J@' %@@B' . ' 'JG @' , "' J '%G '%@@' D @ A' e') @' A %.' 'bH' 7*' $.*G' -' *G@' %@ DG' -# -' *G@' 7 * .-' *G@' .$ @D*' % *G@' % >@' G@' 7 -@%% . ' 7*G' JG DG' % - A' -.*G -6' @%% *G -' ' > - .# @/@ * .-' . ' .# @ # -6'7E'*.' $%. 7*@' @ '. J%G E' J *G' > ' % *G *' *. J #% JG DG' *G@' $@ @/@' % @#' $A' *G@' E *' B@' *G .76G' *G.76G*' -# @@ -6' -# D* .-

I.' 6@-' JG @' G@' .B% 'E.-' B-.J @#6@' % *G@' -.$ @%*' >$ * .-' -#' # / -@%*' @J #' . ' * .- '$@ -6% '-@/@ ' # %%.D *@% *' .>' D* .-' G % >#@' G %* -' EG .%.EGA' *G@' D.>>.-' E.%%@%% .-' . ' ') .>E' D' + ' / 'Q(' aa' c H' .' *@ DG@' . ' *G@' E @%@-*' # A' D.7 #' -% %*' J *G' 6 @ *@ ' @ -@%*-@%% 7E.-' *G@' >W E. * -D@' . ' D.-#7D*' *G -' G@' #.@%' G@ @' % $%. 7*@ A' -.*G -6' -' JG DG' G@ #.@% -.*' %@@' @*G D ' - 7@-D@%' % *G.76G*' J@ @% *%@ ' -' . ' . J -6' .7*' *G@' @ @D*% . ' D* .-' . ' D* .-' % *.' $@' @ @ @#' *.' .# 5 4 ' "' OC4 ' EA / ' MH ' ? *G.7*' E@ E@*7 * -6' *G@' %%.D *. -% ' *G@' E @%@-*' G@' %* /@ ' *.' 6 /@' #@ - *@-@%%*.' ?. -D@E* .-% ' *G@' D.-* ->*A' . ' *G@' %E *7 ' @' @' D @%' *G@' %@-%@' . ' @%E.-% $ *A' 7E' *.' *G@' G 6G@%*' . #@ %' . ' -*@' @T %*@-D@' %%A%*@>' %' ' A%*@>' . ' $%. 7*@' #@ %>' $7*' . ' #@ %>' ' %E -6' . ' D* .-' d' .# D @%e' G@' % A%

' ' ' ' ' '& ' ' K ' ' 1 ' ' Z +8 $ ' o '

d' -.*' .-A' . ' *G@' JG.,@' % @%7% *G -B%' $7*' $@A.-#' *G@' JG. @' E' @%E@D ' > --@' . ' @ DG' *.- ' $@-6' e')D' + -' / ' NNH' G7% -' G % #.D* -@' ' *G@' @< -.. E. *.-' . ' %.7 %*G@ @' 6' -.*G -6' DD #@-* ' -.*G -6' D E D .7% ' % -' *.4% >.7% ' 9 A*G ' G@' $@ @ ' DD. # -6'*.' G >' @E @%@-*%*.' G7> -' EE @G@! .-' ' g!6< >@-*' . ' - - *@' 6G @.7>@%%' @T@D7*@#' /' -W - *@' ./@' *' %' -' @>$.# >@-*' ' > A'%.' @TE @%%' *' . ' *J .' E -D E @%' JG DG' G@' %%7>@%% ' T .>%<<*G@' %*' *G *' @/@ A' 6 *' . ' .#' % E@ @D*' -# *G@' %@D.-# *G *' .#% 6 *' *.' % * .- ' D @ *7 @%' ? %-*.' / *7@' JG DG' *' D.7 #' -.*' $@' $A' *G@' - *7 @' . '*G@' D %@' $7*' *G@' D E D *A' . ' / *7@

-' *G@' @-#@ /.7 ' *.' %G .-' ' G .%.EGA' ' G %* -*A' *' > A' $@ 7 A' # > **@#' *G *' 6@-' # # -.*' E D* D A' @D.6- %@' *G@' > *%' -# >E@ @D*.-' ' *G@' G7> -' > -# JG DG' G@' D.-%* -* A' E. -*% E*' % 6 /@%*' @ .% @' **@>E*%*.' %. /@' *G *' JG DG' % -%. 7$@' G@' 7 A' # > @%*' $@%@*' $A' *G@' % >@' # D7 * @%' % 6@-' %.76G*' *.' > @@*' $7*' *G@A' @' 6-. @#' .' *.' *' % J *G' @6 # *.' $ % %E@D7 * .-%' -' @-#' @%%' %7DD@%% .-' . ' J. #%' G.76G*' >7%*' $ @ B' #. J -' %. .-' -' *G@' **@>E*' *.' D.<. # - *@' *G@' - *@' -#' *G@' - -*@' 7*' J *G' JG *@/@' @ .% -' #@W * ' 6@-' # #. J -' *G@' * 7@' -@% .-' JG DG' *G@' G %* -' E. .6 %*' >7%*' #@ @-#' *G@' *G' 6 -%*' .A*G@ %>' &7# %>' -.%* D %>' 9 *@W %>' G@%@' .>%' .' .E - .-' J *G.7*' *G@' G7 DG' -# J *G -' *' J@ @' / -6' E. J@ %' . ' *G @ *@- -6' E .E. * .-%' -' G % 6@' -# G@' / -W # D *@#' *G@' .%E@' 6 -%*' *G@>' %' *G@' .-@' $%. 7*@' @/@ *.-' E @E @#' * .76G' *G@' # %W D E -@' .' % @ 'G %*. @>' -' *%' . >' %E *7 ' -' *%#@%* -A

-' *G % @%E@D*' *G@' E GD E @%' JG DG' G@' >@#' -# %* ./@' *.' 7%* *@' G /@' ' E @%@-*' / 7@' G@A' @' **@#' *.' D. @D*' *G@' D - %>' JG DG' % -D@' *G@' * >@' . ' 767%* -@' G % #.> - *@#' ? @%*@ -' *G@. .6A(' -#' *' *G@' % >@' * >@' *G@A' -* D E *@' -' > -A' J A%' # D7 * @%' JG DG' G /@' D.>@' -*.' E .> -@-D@' -' *@' *>@%' -' *G@' D@' .' @T %*-6' D.-* ./@ % @%' *' %' -/6. * -6' *.' @@' *G *' JG@-' %' A@*' -$' -@D@%% *A' . D@#' 7E.-' G >' *G@' D.-% ## * .-' . ' *G@' E .$ @>%' JG DG' @' -. J' >.%*' @ 7@-* A' # %D7%% ! ' ' G %* -' *@ DG@' *G@' > %*@' -#' *G@' @-#' . ' % -*%' * 76G*' *G@' >. ' D.-* -7 *A' # #@%* - * .-' @ ' $@ -6' -*@ E @*@#' *G@' %. J%' -#' % #-@%%@%' . ' *G@' J. #' %E *' . ' '/ %*' %DG@>@' . ' E7 D *. A' DG %*%@>@-*' .7 -#' -' . A' D E*7 @' -.*' *G@' @**@' . -A' $7*' ' /-6' /. D@' @ . 7@-*' J *G' %E *7 '>A%*@ @%' > #@*G@' ./@' . ' * 7*G' -' ' *%' >E *7#@' -#' -' ' *%' #@E*G' *G@' 6G*' -# *G@@-#' . ' *. -' $@-6%' -#' DB. -@#*G@ 7 @' -% 6G*' -*.' *G@' >A%*@-@%' . ' - *7 @' % .-@' . ' *G@' .A%' . ' ' 7*7 @%* *@

7DG' *G.76G*%' $E -6' 6@-' G >%@ '$@ . @' 7%' '*G@' * *%' . ' 9 %E@ %. -' DG D*>< '-@@#' $@' % #' @' $. @' ' ->@ *@#' %7 @ -6% J *G.7*' ' >7 >7 ' @' +/@#' .-A' *.' J. B' @' D. ><< $ -@#' -' % 6- ' #@6 @@' %A >E *GA<J *G' 2@ ' %' ' D. -* ./@ % %*' G@' %.7 ! *' *.' J -' G % #/@ W % A' -# -.*' % >E A' *.' % @-D@' G >')D. >E ' 7%@$' ')# / ' MMH ' @' G # *G@' $. #@%*' D.-W #@-D@' -' *G@' * 7*G' JG DG' G@' G@ #' -' *G@' -< #@ @%*' G7> *A' -' @6 # . ' G % . J -' J@ B-@%% 5 "' ,' *.>' TTT ' ^ ("' ('*.>' T/ ' ^MH ' ? G@-' G@' /@-*7 @%' @@ A' -' *G@' @ #' . ' -*@ E @<

^a"

* * .-%' G@ %B% *G *' G@ > A' $@ %7EE. *@#$A' *G@ E A@ % G % G@ @ %' % *G J % D *G. D' -# *G@ @ . @ G@ J@ D. > @# @/@ ' B -# . ' B-. J W @#6@ %* $7* A' *.' *% 7 -@%%' % *G J % / -6' -# *G@ @ . @ G@ J % %%7 @# *G *' -.' 6@ D.7 # %@ *' -A' .-@ @TE @%% .-' . ' *' % D. > E @*@' -' / *7@ . ' *G % .E@-<G@ *@# * 7%*' G@ B@E* 7-DG @# *.' *G@ %* *G@ E %% .- *@ #@/.* .-' . ' G % A. 7*G' -# *G@ @ . @ G@ J % @- $@ !' 1 " ' @ /@ *.' *G@ G7 DG' *G@ D. -/ D* .-' **@%*@# $A' @ . ' > *A # .> ' *G ' *' *G -6% @ *% G@ * 6@ $@D 7%@ ' *G -6% @ G %*%

: ' J +9 Y G@' @ @%*' @# *.-'. ' -A' E *' . ' 6@-4 ' J . B% ? % -' @# *.-'. ' *G@' .> @%' JG DG' % #@%D $@#' $A' -2@ ') 4-- .% ? ' , . * / ' (' D. > E ' E ' aFQ ' -# 9 ** @ ' E ' Mb^H' % " ' ' : ' ' ' 1 " " -' A .- ' (-# 6 -' $A' 9 ** @) - @%' ? , . * ' E ' Mbb(' .> E ' E ' Mb^H' % > E A' % 1 " -' 4 * . ' ^a0b ' J *G. 7*' *G@' E D@' . ' E7$ D *.-'. ' *G@' - > @ . ' *G@ E -*@

G %' J % . . J @#' $A' ' * -' * -% * .-'. ' *G@' $. . B% 6 -%*' @ %7% ' > #@' $A' l G %*' @ %.- ' .> -7% e' -# E -*@#' *' .> @' $A' @ . *' ^b ^' G@' #@# D * .-' *.' *G@' .6@' -# .7-D ' . ' @- D@' D.-* -%' ' %E *@#' EE@ ' *.' J ' 6 -%*' *G@' 7 B%' G@' $. . B' J % @W E -*@#' *' @- D@' -' ^b^a

-' @# * .-'. ' *G@' .> @%' .-' @-@% %' T.#7%' @/ * D7% ' 7 > $@ %' &. %G7 ' -# &7#6@%' d' @ .< -A > .' -*@ E @*@ e' J %' E7$ %G@#' $A' #7% *' @- D@' -' ^b" M(' -. *G@ ' @# * .-' . .J @#' -' ^b^Q

G@' .> > @-* A' .-' *G@' .> -% ' d' @ .-A > .' -*@ E @*@ e' J %' E -*@#' *' @- D@' -' ^b" F ' -# 6 -' -' ^b^Q

G@' .> @%' .-' -* D @%' % G' &@ @> G' 2@B @ ' 9 **G@ J') ^FH ' 7B@') FH ' &. G-') QH ' J *G' *G@' $. . B% ' .-' &. $' -# -* D @%' J @ @' E -*@#' *' @- D@' ^b^M') -2@ ' T ' a" (' 9 ** @' ' QaQH 9@ -JG @' ' D. @D*@#' _ * -']' @# * .-' . ' *G@ J. B% ' 6@-'G # EE@ @#' ' %' J %' E7$ %G@#' *' %' $A' .SC -' ("'* #. D*. ' . ' *G@' D. @6@' . ' / @') * b a^H ' -# #@# D *@#' *.' 9 DG @' _ .-#@*] ' $ %G. E' . ' -6 @%' d' " ' 9 ". C4' -' . ' ". _ ' G@' #@# D *. A' @**@ ' -' JG DG' 6@-' % % # *.' G. #' *G@' % > @' E D@' > .-6' EG .%. EG D ' *G@. .6 -%5 " ' , - -' d %' *G@' %7*' > .-6' *G@' %* %' . ' *G@ @ 6 @' > .-6' $ #%e' %' # *@#' ^b^Q

G@' D. -*@-*%' . ' *G@' @# * .-' @' % . . J %1 Y' *' ' @# D *. A' @**@ (' ' 6@-@ ' 8" 3 ;' *G@' ' 4 -' "' : " -') ^OH ') ; 3C-') ^MH ' R . .C-') ^FH ' OC4 -') Q H ' ' -, C ') QFH ' C3 -') NH ' ^' F " -') ^H ' *' ' G@' + 4e 4 " -' "' ') *G @@' $. . B%H ' "' A- 4' TT/ ') . -' H ' A-* TTT/ ') . -' H ' "' + " . -') . -' ' J *G' '%@D. -# ' %E7 .7%' D. > > @-* AH ' "' 8- ,') . -' T H ' "' 4 ,') . -' T / H ' "') ^ @ ') . -' T / H ' *' ' 9 @ -%% ' ' 1 " ' *G@' ' 4 -' "' *' (e , J') MbH ' "' ' &C@ ') M N H (' (-. " C-' ' 4 -') ^ " H (' *G@ + 4 4 " ' "' , ') - ' ' , ' 4 "-')*@-* $. . B%H (' &@ . > @4% -. * D@' . ' 6@-' 5 ' I ' ' 8 * *' ' *G@ > 7%4% -. * D@' . ' 6@-(' *G@' @-' "-' + -C-') H (' 1"' 9 -' A ". -') . 7 ' G . . B%H (' &. " " - (

:' ' '

D@7%7 @' $7*' *' > %*' -.*' G@ . 6.**@-' *G *' 6@-' G #' @ #A'<J **@-'*G@' ` # *G@ 2 -' @G $.#A -6' G %' DG D*@ %* D' #.D* -@%(' *@G @' *G@ @' % -.' @ %.-'*.' %7EE.%@' @ @* 7%'*.'G /@'$@@-'E ..' 6 -%*'*G@' @ .7%' E @ 7# D@' @TD *@#' $A'*G@E.J@' -# >@'. ' -' @DD @% %* D '%7$. # - *@' *' -A' *@'G@'*..B' D*.-' 6 -%*' 6@-' D.-/@-@#' D.7-D' .' E @%*%' -#' $%G.E%' -# .$* -@#' '#@D @@' @TW E@ -6' @-' .>' @T -# ' -#. $## -6' G >'*.' @% #@' .'*@ DG' *G@ @' $7*' @ / -6' G >' G %' E @%*G#.#' %% * % @# J *G'*G@%@'>@ %7 @%' @>@* 7%' %7$%@ 7@-*A' 7-*@#' J *G' ' @J' 6AE* -' $%G.E% *.' #@E /@' 6@-' .' *G@' E @%*G..#' %.' G.%@' JG.'G #/.*@#' J *G' *G@' $%G.E'$@. @'-.J'% 6-@#*G%'-@J'#@D @@')D ' G.< * 7%'D.#'^^ '5?22 # 32? 'F ' E'D #35 5 ?D2'5$ 2' ?#' AV 2 .'*G@' DD.7-*' 6 @-' $./@' @ .-A>7% ##% *G *' @>@* 7%' .$* -@#' ' D.-#@>-*.-' .' 6@-' .>' .>@' 5E ' TTT ¢ 9 6-@' ` ' /.' TT 'j! @-@#'TT T]H' '*G %'$@'%.'*G.76G' *G@ @' %' ** @' @/ #@-D@'*.' %7EE.*' *G@' / @J' *' >7%*' G /@'$@@-' .>' '%A-.#7-#@' .-* -*%' -' 'QM^' .'QMQ' .@ -6@'5' ;-' "3' + -C-' -6'*-%'EE'Qaa'.'' -#'E'QFQH' J *G' -6@-'5 34 -.,'). C*' EE'QFO' QF H' D.--@D*%*G %'D.-#@>-*.-'J *G' 6@-4%D.-#7D*' -'*G@'D.-* ./@ %A' $@*J@@-' EE. A*'% -#' W %*7%' -@' D*' %'D @ (*G *'*G@'D.-#@>-*.-' '.'$A'JG.>%.@/@'E .-.7-D@#'D.7#'G /@'G # ** @'J@ 6G*'@/@-' *' @T -# ' *%@ '%-D@'*G@ #.D* -@%' -#' *G@' E@ %.- *A' >E76-@#' .7-#' #@/.*@#' #> @ %' -#' DG >E.E%' >.-6' *G@' G 6G@%*' @ 6.7%' 7*G. *@%' -'*G@' D*A' @/@-' JG@-' 6@-' G #' @>./@#' @ / -6' G % J. B' *.'.*G@ %

)^H' @ D %' ' E7E' .' 6@-' %7DD@@#@#' G %>%*@' *'*G@' D *@DG@*D '%DG.. ' -#'%7$%@W 7@-*A' @>@* 7%' -'*G@' $ %G.E D') - @$ 7%' 8')'/ (' DD'M' H' @'*..B'-.'%*@E%*'.'@ @D*' G % > %*@ 4% @*->' $7*' J@' D --.*'*G@ @. @' %%7>@'*G *' G@' D 7 @%D@#' -'G %' D.-#@>'*.-' .@ -6@')^' D'EE'aQ<aF#' #/.D *@%'*G@'*G@. A' .' ' %@D.-#' @TE7 %.-' $A' @ D %' $7*' *G@' @/ #@-D@'.' @7- # 7%5 ' .')..' D'M #' @/@-' ?G@-' D.>$ -@#' ? *G' *G@' @ @ @-D@' -' ' @**@'J **@-'*G @@'D@-*7 @%' *@'*.' 'D.7-D' *' @T -# ')9 -%' .' T'E'b^aH' -#'.-@' .'*J.'.*G@'/ 67@' 7%.-%' %' .*' .' -A' @' J@6G*' G@' - >@' .' @ D %' J %' >. @ >.7%'*G -'*G *'E' @>@* 7%' -#' *G@' %7$%* W *7*.-' > 6G*' $@' @ % A' > #@' $A' D @@%%' .' 7G%D 7E- .-%' .EE.-@-*%')Q H' >A% 7%' JG.' %7DD@@#@#' $A' % > '%*@E%' *.'*G@' $ %G.E D' .' @T -# ') -%@$' ' ')' ' DD' QN'M"H' %G@J@#' G %' #@ *A'*.' 6@-'$A'.E@-'%A>E *GA' J *G' G % > %*@' -' > %.*7-@')`b' / ' aF#' -#' $A' %. .J' *' G %' #@ *G') *@EG' .$ ' -' G.*7%' .3'QMQ H' ' ** @' JG @' $@. @' 6@-4%#@ *G

i' " '51 " " *A+' ,4< ' ' ' ' & ' ' '& ' 1 ' ' ' '& ' &' ' ' 1' ' ' '7 ' ' ' ! ' ' ' ' ' '& ' / ' ' 7 ' ' 1 ' ' ' ' C ' ' ' 1' ' +' #'@1 +' ' J R+' '44H#' ';4H< ;3 9 6-@'! '0 # , '9 6-@'!'! ,' '#

.-A% 7% -%D $@#G %' .' ('*.'G >' -#' -'*G@'D.-* ./@ %A'J *G'*G@' G %*%G@#@@-#@#' 6@-4% @6. D ' %A%*@>'. ' -*@ E @* *.-' 6 -%*' *G@' *@ %>'. ' @E.%) -%@$' ')' / ' DD' Qa<QbH(' -#' G@' J *G' G % > %*@' J % D >@#' % -' A' $A' *G@' -% *G@' * @ *%@' JG DG' $@' J % #@ -@#@# $A' *G - %7% -' *G@' * @ * %@' %7$. # - *.-'. '*G@' .-' %' D*7 A' ** DB@#' G >' % -' ') G.*7%' .*' QMQH' JG @' $@' J % #@ @-#@# $A' *G - %7% -' *G@' * @ * %@' JG DG' $@ *%G % - >@') *G -' ' "' '4 - ' 3' " 3* D'TT /'D' @' @D @*' A-' + D'D'TT/' 9 6-@' '/. TT/'EE'aON' . ' -# ' .H') M H' GD.6-.%***%' 'D@ @$ *@#*@ DG@' *' @T -# ' ? .*@'%@/@-'$..B%' J " 3 -*' -' > * * .-' .' 6@-4% J@5#3 ;D '.-* - -6'% > '%E@D7 W *.-%' J *G' @ @ @-D@' *.' *G@' - *7 @' .'*G@' .R' *G@' .A' E *' -# >6@%) G.* 7%' + 3' ^"FH' -'*G@'*G #' E.-*G %'/@J% J@ @' .*G.#.T'.-' *G@'%@D.-#' /.J@# A'G@ @* D ' G % %E@D7 *.-%' .-' *G@' *G #' ?@ @ .-A' D #@>D ' @T@ D %@%) *G -' ^' D' G.* 7%' %$H' 5Y' -.*G@' . 6@-4% . .J@ %' *' @T -# ' J % @ -%' ' E @%*' >.7% ' G % E @*A' -# @ - -6' @' J %' *' *G@ G@ #' .'G %' E @*A' -# @ - -6' @' G %' # A' *G@' *@ DG@' .' >EG -%' -# *G@' -*G@'.'*J@/@'$..B%' -' JG DG' G@' * 76G*' *G@' %7$. # -*.-'.'*G@' # *'.'*G@' I *G@' -# *G@' .-'E.%% $A' %.'*G@' E @<@T %*@-D@' .'*G@' G->-'%.7' %' #@/.*.-' -# @%@>$ -D@' *.' G %' 6 @ *' E @#@D@%%.'%@D7 @#' .'G >'*G@'* *@'.' *G@' d @D.-# 6@-e') @ @-') ' I ' 888' $' O'F' G.* 7%'.3'^^N' -# DG. (' .-*G') ' .' 'E'aQbH' _I 6>@-*%' .'*G@' J *-6%' .' @ -%' -# G@.6-.%*7%' @' *.' $@' .7-#' -' 9 6-@'/.' 'EE'QMN<QaF]

YaH. >*./ + ' '

*' @T -# ' %' J@'G /@'%@@-'*G@' - 7@-D@' .' 6@-'%* ' @> -@#'%7E @>@'$7*' @ %@JG@ @' J *G -' '%G. *'E@ .#' *@'G %' #@ *G'G %' #.D* -@%' J@ @'/@G@>@-*A' ** DB@#' I. @>.%*' >.-6'*G@' %% -*% ? % 9@*G.#7%' .>@ A'. ' A>E7%' $%G.E' ' * ' -'*G@' @ A'E *' .'*G@' a*G' D@-*7 A' .D *@%' 7# -6' *.' 6@-4% .@%' 6 /@% G >' 'E D@' -'*G@' 0' ,7 *@ -.-' ' @<' / @ %'e'5 F? -'F F1 < 2'$7*' %* *@%'*G *' -'*G@' @/ 'G@' @D -*@#')a D' F A -*@TW E @%% -6' #> *.-' .' 6@-') .. *'8 ') ' / '^MH' 7%@$ 7%' %' ? BG'E. -*%'.7*5 F ^' /.' / 'E'a" 'D' @ .-' D' C'^'h' ^^H' -/@ *%'*G %'. #@' .'@ @-* (-#*G@' D*%' @' 7*@'7-D@ * -' .'J@'B-.J'-@*G@'*G@' @ */@' . #@' .'D.>E.% *.-' -.' -' JG.%@' >.-*G' *G@' @D -* *.-' %' E D@#' -' # .67@' 9@*G.# 7%' J.7#' .*@-' %* *'D.- D* -6' / @J%' -#' -' G %' .*G@' J. B%' %7DG' $7% /@' @TE @%% .-%' %' D' F 2? 2 ' ' $A'-.' >-% @' JG@-'G@' @ @ %' .' 6@-P' G@' DG @'E. -*%'*G *' G@' ** DB@#' -'*G@'*@ DG -6'. ' 6@-'J@ @' G % / @J%' .-'*G@' @ * .-'*G@' @ >@-*%' -'G %' .' .-' .'7 -' #$.#A' @%7 W @D* .-' -#' I @@J (' $7*'G@' %.' -. -#@%> -A' %-G./# *@' @@>@-*%' -'G %G.%* @'D * D %>' *' . *@-'G EE@-%' *G *' 9@*G.# 7%' B@ >-A'.*G@' D * D%' ' 6@-'#.@%' -.*' 7-#@ %* -#*G@'E -W D E @' JG DG'G@' ** DB%' -# %.' $ %@% *G@' JG. @' 67>@-*'.-' ' %@ .7-#* .-' I.' -%* -D@

U / \' ; ' ' ' ' ' H5< ' ' @ ' & ' ' ' ')' ' ;(' ' ' ' 7%@$ 7%

^aa' ' , ' *

G@' >E76-% 6@-4% #.D* -@' . ' @*@ - ' 6@-@ W * . - ' 6@-' G # 67@#' *G *' ' *G@' @ *. 4% @T %*@-D@' -' * >@' J@ @' E . '*.' *G@' D @ * . - ' *G % J .7 #' -/. @' DG -6@' -' *G@' 7-DG -6@ $ @(' -# *G *' *G@ @ . @' *G@' @ @ >@-* A' -*@ E @* * . -' . ' *G@' 9 .% D' DD.7 -*' J % - #@ 7 *@' 9@*G.# 7% @E @%' *G *' D@%% * . -' .>' D @ * . -' %' DG -6@' -#' 67@%' . ' *G@' E . ' @T %*@-D@' . ' *G@' @ * . ' . -' *G@' - .6A' . ' *G@' G7 > -' %D7 E*. ' -# G % G -# J . B' *G@' %* *7@' @ #.@% - .*' EE @G@-# *G *' *G@' *@ >' d D @ * . -' e' %' -' #@ ' *G@ ' *G -' -' D* . -(' 6@-' J.7 #' @E A' *G *' *G@ @' % -.' D@%% * .-' . ' D @ * / @' D* / *A' %' %.' *G@ @' %-.' $@6 - - -6' -# *G *' *G@' J . B' . ' *G@' @ *' @-@J@' % -.*' > *@#' *.' >.>@-*%' . ' * >@' 9@*G.# 7% %.' ** DB% 6@-4% % A -6' *G *' *G@' $.#A' % *G@' @***@' . ' *G@' %.7H' -# J % ###@# *.' *' *@' *G@' ' . ' > -' .>' - -.D@-D@' -# E7 *A(*G *' *G@' D .*G@% . ' .7 ' %*' E @-*%)*G@' d' D. *% . '%B -%44H' J@ @' *G@ ' >. * '$.# @% ' -# *G *' *G@' %.7 ' % *G@' . - A' @%%@-* ' E *' . ' > -')/ #' 9 6-@ '/. 'T/ 'E'QFOH' 9@*G.# 7% %B% G.J ' *G@' %.7 'D - -.*% -' J *G.7*'G@'$.#A' *G@' %.7 ' G @' $@@-' %@-*' -*.' *G@' $.#A' . ' DD.7-*' . ' % -(' -# *G@' $.#A' % ' @**@ ' JG@*G@ ' *' % ' . ' *G@' 6 . .#' . ' *G@' @/ 8' G@' 6 . .#' -@@#' -.' %7DG' @%* -*(' -# *' #.@% -.*' DG@DB' *G@' @/ ' %B -%44H' J@ @' *G@ ' >. * '$.# @% ' -' *G % % >@ D. - -@D* . -' G@' %.' ** DB% 6@-4% #.D* -@' . ' *G@' @%7 @D* . -' -' '%E *7 ' -.*' ' > *@ ' $.#A' G % ' @6. D ' -*@ E @* * . -' . ' *G@' d D. *% . ' %B -% e' -# G % EE D * . -' . ' 2@B @4% E .EG@* D' E . > %@') G.* 7% ' 3' QMa' ' % -C ' 9@*G.# 7% %@@>% %.' *.' G /@' J *@-' 6 -%*' 6@-' J *G' @ @ -D@' *.' *G@' J *DG' . ' -#. ' -# G % @TE - * . -' . ' *G@' % -6' . ' >7@' 9@*G.# 7% %7EE.%@#' 6@-' *.' $@ @/@' *G *' *G@' %.7 ' . ' >7@' J % -' *G@' E.J@' . ' * -' -# *G *' *G@' EE * . -' J % -' @ *A' *G@' E .EG@*4% %E *' G % *G@. A' > A' E.% % $ A' G /@ @#' *.' *G@' DG 6@' . ' %. D@ A' %7$W %@ 7@-* A' > #@ 6 -%*' 6@-' *G.76G' *G@' @6 * . -' J % .-@' JG DG' G@' %G @#' J *G' > -A' @*G@ ' % -*% . ' E @<@> -@-*' @ - -6') @' A ' , 4 -- @E' Y 2? *2= 2* @ . -' @' I ///' TTT H' -.*G@ ' E. -*' . ' ** DB' J % *G@' %* -D@' J *G' *G@' I *G@ ( ) H' -.* E .#7D@#' .7*' . ' *G@' %7$%* -D@' . ' *G@' I *G@ ' $A' @T*@-% . -')d' E@ ' 9 . *.-@> 4' JE. . '" DD. # -6' *.' *G@' @-* - -' #.D* -@' JG DG' J .7 #' # / #@ -# # > - %G' *G@' /-@' %7$%* -D@(') H' *G *' G % *' J % -.*' ' >@ @' > - ' -#) /H' *G *' G % @' . -' @ *G' J % -.*' @6. D ' -# 7% . A(')/H' *G *' *G@ @' J@ @' -.*' *J.' G %*%' . -@' -' G@ /@-' *G@' .*G@ ' .-' @ *G' G@-' *@ ' / -# D * -6' 6@-4% >@*G.#' . ' -*@ E @* -6' %D E*7 @' *' %G@ J %@) /H' *G *' G@' #.@% -.*' % A' *G@' % D @#' - * /@' $A' @6. D ' @T@6@% ' %* A' *' #@ %' J *G' G % #.D* -@% ' D.-D@ - -6' *G@' - *7 @' -# #@%* -A' . ' *G@' G7 > -' %. ' ' %%@ * -6')/ H' 6@-4% $@ @' -' *G@' @%7 @D* . -' . ' *G@' $.#A' -#)/ H' -' *G@' 7*7 @' E7 - %G > @-*' . ' *G@' >E@- *@-*(') TH' *' > -* -% *G@' %.7-#-@%% . ' G % / @ J % * .' *G@' D.-# * . -' . '#@E <*@#% .7 %(-#) TH' *G *' G@' #.@% -.*' *@ DG' *G *' *G@' %.7 % . ' *G@' J DB@#' E %% $A' * -% > 6 * . -' -*.' $@ %*% ' -' @%% @-* ' E -W D E @% ' *G@-' 6@-4% . *G.#.TA' % %% @ *@#(' *' % ' G . J @/@ ' D. -D@#@#' *G *' JG@ @' *G@' /. D@' . ' *G@' DG7 DG' % % @-*' @6 ' . -' *G@' @ . -' % . ' $.#A' -#% .7 ' G % %E@D7 * . -% @' .E@-' *.' 7@%* . -' 7*' *G@' # %* -D* . -' $@*J@-' %E@D7 * . -' -# #.D* -@' % -% %*@#' 7E. -' -# *' % %G@ J -' *G *' *G@%@' *G@. @%' @ $. DG@#' . - A' -' %D **@ @#

Z @ @-DZ% ' - . *' #/ -D@#' -' '%A!%*@> *D' * @ * %@' -' . -@' E. - -*' . 'E > A' >E. * -D@' *G@' E. .6A' %% @ -*' ? G @' *' ** $7*@%' *G@' .7*D A' 6 -%*' 6@-' *.' @ - / A' 6 -. -D@' - -#' %*7E # *A' *' > B@%' - .' @ @ @-D@' *.' -A' . > 'D. -#@ > - * . -' . ' . @ *7 @' . ' . *G.#.T' @E7* * . -' #7 -6' G % @* > @' -' *G %' > **@ ' *G@ @ . @' *' 6 /@%' -% -.' D 7@' *.' 7 - /@ ' *G@' D*%' . ' *G@' D %@' _ G@' @ > -%' . ' *G %' E. .6A' @ D. -* -@#' -' 9 6 -@' /. ' : ' EE ' ^bbO' . ' -#' -' 7' +7 T' (3' A ' /. ' : ' EE ' aNO' . ' ' A' -* D E * . -' *G@' @ . -#@ ' *. ' *G %' #@ @-D@' 5 2 ' E7$ %G@#' $A' -* E *@' . ' .%* ' $.7*' : ' aF" ' > A' $@' G@ @' > @-* . -@#' I 6 > @-*%' . ' *G %' J . B' %7 / /@' -' *G@' D*%' . ' *G@' @D. -#' D@7@' .7 - D ') $$@' + " ' / . ' / ' E ' MFOH ' -' *G@' E %% 6@' *G@ @' E @%@ /@#' -%@$ -%' %' ** DB@#' $7*' -. ' > @-* . -' % > #@' . ' > EG -%' -* E *@' #> *%' *G@ G %*. D ' @ - -6' . ' *G@' . > @ ' $7*' #@- @% G % B-. J @#6@' . ' #. D* -@' . -' *G@ %D. @' . 'G %' G@ @* W D ' *@-#@-D @%' GE' #. D* -@%' . ' 6@-' *. ' J G DG' G@ @ @ %' -' *G@' 6 > @-*' @' *G@' E @<@T %*@-D@' . '%. 7 %' -#' *G@' %7$. # - * . -' . ' *G@' E-' G@' * @ * %@' %@@ > %' *. ' G /@' $@@-' DD@E*@#' %' -' 7*G. * * /@' @E A' *. ' 6@7 %> ' -#* . ' G /@' $@@-' @ #' $A' . D ' D. > > -#' -' DG7 DG@%' _ -' 9 6-@' /. ' TT: ' EE ' ^ON^' .]

<<<< + ' &' ' (' -3(/

G@' -' D. -* ./@ % @%' . ' *G@' a*G' D@-*7 A' .7%@#' ' -@ J ' %*. > ' 6 -%*' 6@- ' -' *G@' @ @ ' E *' . ' *G@' %* 766 @' -#@@#' G %' - > @ #. @%' -. *' . DD7 ' G@' -' E *A' *G. 76G' . * W A -6' *G@ > %@ /@%' J *G' *G@' % -D* *A' . *G@' > *A' 7D -' > #@' -. ' @ @ @-D@' *.' 6@-' -. ' J %' G@' D*@# $A' @T -#@ ' *G@ ' DG @' . EE. -@-*' $@ . @' D @') @ > . -*' / . ' E ' bN (' .D' * ') ' / (' 7@*' 6@- ' Q ' a' @D' ^' . .' a<F (' . ' @J > -' -%' ' %@D' H ' 7*' *G@' EE@ ' J %' -@/ * $ @' @ . @' . -6' $A' DG > E . -%' . ' . *G . W #. TA' G@' J %' #@ - . 7 - D@#' %' d' *G@' I *G@' . ' ` %> e' J G @' *G@' -%' D *DG -6' *G@' D7@' %G@ W *@ @#' *G@ > %@ /@%' 7 - #@ ' G %' 7*G. *A' %D. 7 - *@ ' - -D -6' *G@ ' #. D* -@' . ' *G@' .6. %' . > @' @/@ -' **@ > E*@#' *. ' %@*' G > ' -' *G@' E D@' . ' %' %' *G@ A -6<E. -*' . ' *G@' E *A') .D' ' ') ' / QFH' -' *G@' . *G@ ' G -#' @* - ' -' - ' -' %%@ * -6' *G@' D @ * . -' . ' *G@' . -' ** DB%' 6@-' *. 6@*G@ ' J *G' @- @ -*' %' G. # -6' *G@' . *G.#. T' E. %* . -') .D' ' ') ' ' Mb' (' .2. > ' ') ' / ' ^QH' 7%E D . -' G . J @/@ ' 6 -%*' 6@-' J %' 66 W / *@#' GA' *G@' DG D*@' . ' G %' #G@ @-*%' . -A<' % -%' . ' @T -# ' A' 7 -#@ ' '% > ' DG 6@' . ' G@ @%A (' *G@' %A > E *G @%' . ' G %' E. .6 %*' 7%@W $ 7%' J @ @' -. *. .7%(-# > . *G@7%' ' @ #@' . ' *G@' -' E *A' *' -%* -* -. E @' -' G %' #@/. * . -' *. ' *G@' J * -6%' . -' 6@-' J %' $7*' * *AE@' . ' ' -7 > @ .7%' D %%') .D' ' ') ' / ' FH' 7*' J G @' 6@-4%' . *G.#. 2A' J %' > E76 -@#' G %' %% -*%' @TG $ *@#' *G@' ? #@%*' # /@ 6@-D@' . E - . -' %' *. ' *G@' > @ %7 @' . ' G %' 67 *' 7%* W *G 7%' . ' -* . DG ' ' E . > -@-*' . EE. -@-*' . ' *G@' -%' J . *@' ' * *%@' 6 -%*' 6@-' $7*' . -' A' J *G' @ @ @-D@' *. ' G %' -*@ E @* *. -' @ ' *G@' %*. A' . ' *G@' J *DG' . ' ! #. ' 5 ') " - 4 @ ' 32' 1 ' -#' ? ' A ' /. ' / ' EE ' ba^' . (9 6-@' /. ' T/ ' EE ' F^a<FOa*' .' *G *' ' 6@-4%' / @J %' . -' *G@' - *A' J @' @ A' 7 -W %. 7 -#' *' %' %* -6@' *G *' *G@A' %G. 7 # G /@' @%D E@#' >E@ DG > @-*' $A' %. ' 2@ . 7%' DG > E . -' . ' . *G. #. TA'). ' @ . -' ' ' D' TTT/H ' # Y '

9 DD 7%' . ' 7DA ' . -' *G@' . *G@ ' G -#' -' G % @E A' *. ' %*@ 7%' *. ' JG DG' 7%@$ 7% -' *7 -' @ . -@#' %@*%# . J -' 6@-' % *G@' . 7 -* -<G@ # . ' - %> ' G@' E > A' D 7%@' G . J @/@ ' . ' G % -* E *GA' %@@ > %' *. ' $@' *G@' #> T*7 @ . ' E 6 -' EG . %. EGA' J *G' G %* -' *@ DG -6' *. ' $@ .7 -#' -' *G@' -* . #7D* . -' . ' *G@' ' ; ' -# @ %@ J G@ @(' -# 6@-4%* > . %*' G@ 7. -%' . @-D@' % -. *' G@ @%A' $7*' G % E@ /@ %@ 7 - . -' . ' *. - %>' -#' G %* - *A' -' > . @' / * ' @ . % G@' % %* -6@ A' % @-*') 7%@$ 7%' D' 9 D@ 7 > ' (9 6-@' @T / ' E 'Oba' . ' @%E@D A' E' OF^H ' . %* *A' # #' -. *' D . - -@' *%@ ' J *G -' *G@%@' > *%' W 6@-4%' E . .7 -#' @ - -6' -# %D@*D' . > . *A' @TD *@#' *G@' @-*G7% %* D' #> * * . -' . ' *G@' D7 * W / *@#' E. * . -' . ' *G@' 6AE* -' > . -%* D %> ' -#') ' T / ' . ' T / (' 9 6-@' /. ' T H' -#' DG. < > 7 ' *G@' .7 -#@ ' ' 6AE* -' > . -%* D %> ' -#' @ #@ ' . ' *G@' -*G .E. *7. EG %*' E *A' . $ #@' G %* > . -B% *. ' @ #' 6@-4% J * -6 ' @' % % #' *. ' G /@' . #@ @#' *G@' $. . B% *. ' $@' D %*' .7*' . ' *G@' > . - %*@ A' -*. ' *G ' /@ ') . ' E . " ' 9 ' ^a ' /. ' ' E ' M"a ' -#' EE ' ; ' E ' M" H ' -#' *G@' #(J . 7#' . - A' $@' -' B@@E -6' J *G' *G@' -*@-%@' -* E *GA' *. ' 6@*' -D*' G % . . J @ %' @D. #@#' $A' *G@' $. 6 E @ ' JG . ' *@ % -%*G *' DG > . -%' J %' . -D@ / % *@#' $A' %* -6@ % 7-% / . 7 A' @/@ -' *. ' -' %D@* D' - . %@' G@' @ %. -' . ' *G@ ' -. %. > @** @%% _ * ! J 5] ' J %' %. . -' ; ' " ' 3' $A' -' -6@ ' JG . ' - . > @#' I DG . > % *G *' G@' G @ $@-@' @-*@ * - -6' 6@-4%' 7 - W J @%' G@' #. D* -@%' . ' *G *' G@ @* D' -' *G@' G@ *' J @ @ %7EE . %@#' *. ' E . 7*@' *G@' JG . @' > -' . > ' D@-* @' *. ' %B -') * ' A . , 4 4 ' . ' . ' G-@' 9 'M' EE@-Qb ' E bM (' D . -D - E QQ (' @ > . -*' / ' EE ' Q" FH ' G@. # . 7%' G % %7DW D@%%. ' %@@ > %*. ' G /@ $@@-' > $7@# J *G' *G@ % > @ %E *' 5) '3 ' I ' ? 3 *D' H 6@-' . -' G % %#@' # #-. *' DB' @- %' > . -6' *G@' 6@ *@%*' -# J %@%*' > @-' . ' *G@' 6@' *G W - % 7% ? % . @ > . %*' -' / -# D * -6' G % . *G . #. TA' 6 -%*' *G@ -%' > -* - -6' *G@' @-. > *A' . ' > E7* -6' *. ' 6@-' % 7-# > @-* ' $@ @ %' *G *' JG DG' G@' J . *@' > @ @ A' -' *G@' . > ' '%766@%W * . -' . ' *G. %@' JG . ' 6 . ' #@@E A' -*. ' *G@' > A%* @ @%' . ' @T %*@-D@' . ' . > ' 6 @@ -6' J *G' *G@' -%' 6@-4%%A > E *G @%' G@' %%@ *%' *@' J *G' *G@' . *G . #. T' G@' -%' $@ @/@' *G *' *G@' ? . #' J %' D @ *@#' . 7*' . ' -*G -6(6@-' *G *' J %' 6@-@ *@#' . > ' *G@' J > $' . 7 - D @ *@#' 6G*' G@A' #> *' *G@' ? . #' *. ' G /@' @T %*@#' $@ . @' ' 6@%' $7*' -. *' *%' @*@ - *A(6@-' G . #%' *G *' *' G # -. ' $@6 - - 6' $7*' J %' D . @*@ - ' 5 J -' J *G' *$@' I *G@ ' 4 $@' -%' $@ @/@#' *G *' *G@' ? . #' B@' *G@' @%*' . ' D @ * . -' J %' %7$ @D*' *. ' DG -6@(6@-' *G *' *' J %' %%@G < ' * A' > > 7* $ @' G@' #. D* -@' . ' %7$. # - W * . -' . -' #. 7$*' J %' %@ .7%' @ . ' -#' *G - %7% %. ' D . > $ **@#' 6@-4%' / @J %' $. 7*' *G@' - *7 @' . ' *G@' %. 7 ' -#' . ' % -' (' $7*' *G@%@' -6%D. 7 #' -. *' -' G %' *G@' ? #@ %@TG $ *@#' *G@' ? #@%*' # /@ 6@-D@' . ' *G *' J . -#@ 7' % -*') *G - %7%!' ' . ' "' O ' T: / (' 3' @ .6 ' @E' /' h' N' . (9 6-@' ' /. ' : : ' E ' aFF (' / . ' TT/ ' E ' FO "' . ' D ' .7D - ' EE ' ^^" < ^^^ H ' % ' %. ' -' G %* @ * %@' . -' *G@' . A' E *D >%' 6@-' %' . *G . #. T' . -' *G %D 7D ' #. D* -@') %' # 3# C " * 9 6-@' /. ' TTT ' E ' Q" M' ' F^ (@-@# D*' @# *' /. ' E ' F^H ' -#' *G. 76G' G@ #> **@# @ . %' -' %. > @' E. * . -%' . ' 6@-4% ?. B%' G@ @# *@# J *G' @6. A' . ' 2 -27 > ' *G@ ! * @T# ' ' /. 7 > @' . ' @T* D*%* %@ @D*@# . > ' 6@-4% * @ * %@%' . -

>E. * -*' %7$ @D*%') D ' .@*' : ' ' ' F' (-' 9 67@' /. ' T/ ' E' ^" NOH' @6. A' . ' +A%% ' > 7%*' %.' $@ -D 7#@#' 7 .-6'G %# > @ %' -#' DG >E .-%') *@EG' .$' -' G.* 7%' D.#' QMQ(D ' D.#' QMM (7@*' : ' ' ' ^' h' F(' 9 6-@' ^' D' E' ^^Q^H' .' *G %' D. > E -A' > 7%*' $@' ##@## #A > 7%' *G@' *@ DG@' . ' @ .-A > 7%' JG.' J %' *.' E ./@' .-@ . ' 6@-4% > .%*' $ **@ ' %% -*%' %' %A > E *GA' G. J @/@ ' J %' > E@ @D*' -#' ' J@' > A' DD@E*' *G@' *@%* > .-A' . ' @ .-A > 7% ' -.*' -' > E * ' J *-@%% -#@@#' #A > 7%' @W @D*@#' *G@' *@ DG -6' . ' 6@-' %' *.' *G@' - *7 @ . ' *G@' - *A' G. # -6' *G@' #.D* -@' G > %@ ' -' *G@' > .%*' 6 # A' . *G.#. T' . >) @ .-' 32*' C "' ^' h' F(' D ' ' h' ^M(' 9 6-@' ' /. ' TT ' EE' a" ^' -# aFOH' #A > 7%' %.' J .*@' -.*@%% 7E.-' *G@' J@E' ; D *@ TE - -6' EE @-*' -.> @%' -' -' . *G.#. T' %@-%@) @ .-') ' -#' A 44' TTT / ' h' a' _s @-@#' a^]H' ' E .D@@# -6' JG DG' D. > > @-#@#' *%@ '*.' > -A' JG. ' -' %E *@' . ' 6@-@ ' #> * .-' / @ J@#' J *G' %7%E D .-' W 6@-4% @T* @ > @' @6. D ' *@-#@-D @%' -# *G@' #7$ .7%E %% 6@% -' G %6 @ *' %E@D7 * /@'* @ * %@%' ?G @' *G@' D.-* ./@ %A' J %' %* ' -' *G %* 6@' E EG - 7%' *G@' /@-@ $@' $ %G.E' . ' AE 7%' > #@' G %' %*' EE@ -D@' %' -' .EE.-@-*' . ' *G@' 6@- %*' E *A' %' G.%* *A' J %' . ' -.' @D@-*' 6 . J *G' . ' JG @' ' > . -B' -' *G@' 6AE* -' #@%@ *' G@' G #@ > %@ '*.' *G@' E *A' . ' .G. > 7%' *' *G %* > @' G %' E. J @' -#@E7* * . -' > #@' G >' *G@' >.%*' . > # $ @' -* 6.-%*' *G *' *G@' < 6@- %*% G # A@*' @-D.7-*@ @#' % -D@' *G@' ** DB' . ' 9 @*G. #' 7%' -' *G @@' %@E *@' J. B%' E EG - 7%' %% @#' *G@' #.D* -@%' . ' 6@-' -#' G %' #G@W @-*%' *G.76G' G %' 67 > @-*%' G #' > . @' / 6.7 ' *G -' -./@ *A' @D E *7 * -6' %' *G@A' #.' *G@' ODG 6@%' . ' G %' E @#@D@%%. ')^H' -' G %' d' "' ., C-*_' l . ? -') ' MOaH' E EG - 7%' -D 7#@%' 6@-' -' *G@' %*' . ' G@ @* D%')h' ^MH' -#' %@*%' #.J-' % .$-.T .7%' *@-@*%5 'G %' @W 6. D ' DD.7-*'. 'D @ * .-' -#E #%@')hh' ba<bH(')FH' *G@' #.D* -@' *G *' -' *G@' @%7 @D* .-' -.*' *G@' - *7 '$.#A' J ' $@' %@#' $7*' '$.#A' . ' -@' > *@ ' G@ @' D.-* -@#' J *G -' *')h' bbH(')DH' 6@-4% -*@ E @* * .-' . ' *G@' EG %@' d' D. *%' . ' %B -%@' % @E @%@-* -6' *G@' G7 > -' $.#A')h' FQH' ( )#H' G %' %7$. # - * .-' . ' *G@' . -' *.' *G@' I *G@ ' O)H' FMH') QH' -' G %' 6 @ *' ?. B' 6 -%*' G@ @% @%' 4D 2) -' MOa' YMOOH' E EG - 7%' @D7 %*.' *G@' ** DB' -# .-' 7 @ '#@* ' 7.* -6' 9 @*G. # 7%' *6 @ *' @-6*G' 5 ' * T / ' . ' T H P ' *G@' DG 6@%' E @/ .7% A' > #@' $A' 9 @*G. # 7%' @' @ *@ *@#' -' *G %' J. B' -# %. > @' -@ J' .-@% ##@#')D' T ' 9 6-@' /. ' T ' EE' ^" FO' . H' @' %%@ *%') H' *G *' 6@-' *@ DG@% *G *' *G@' .-' #. @% -.*' %@@' *G@' I *G@ ' -. ' *G@' E *' *G@' .-' -. ' -6@ %' *G@' E *' -. ' > @-' -6@ %')FH' G *' *G. 76G' 6@-' #@ /@%' *G@' .-' . > ' *G@' %7$W %* -D@') . . . < . H . ' *G@' I *G@ ' G@' $@ @/@%' > ' *. ' G /@' $@@-' D @ *@#' -# > #@ ' $@ -6' *G@' - >@ . ' .-' -.*' $A' 6G*' $7*' $A' /. 7 (' # @D*' @-D. 7 6@ > @-*' *.' **%') `' .# .7' F' E@*. %

' A ' $ # ' AJ ';J < 2 ' ' '

%.D @* @%' $@ - 6' $. 7 - #' *. 6@*G@ ' -' D .%@')>#' -* W > *@' @ - #%G E ' ' E' *.' *G %' * > @' @ .-A > 7%' J *G. 7*' DD@E* - 6' ' 6@-4% %E@D7 *. -%' G #' %*7# @#' G %' J. B%' J *G' *G@' @ 6. 7% -#' *@ A' @ /. 7' . ' -' @- 6G*@ -@#' # %D E @' @' G #' * -% *@#' * @ * %@%' G@' G $ *7 A' 7%@#' *G@' D. > W > @ -* @%' ** DG > @ -*' *.' *G@' > %*@' # @ J' G >' *.' *G @' . .J @ %' -#' JG@ -' G@' @#' . >' .>@' *G. 76G' G.' / % *@#' E EG - 7%' 6@ -4% %* 7 - DG' .EE. - @ -* ' G@' > #@' G % J A' *.' % #. -% *' @T -# ' -#' %*@ -@#' *.' *G@' @D*7 @%' . ' #A > 7%' -' ' @**@' *.' 7 ' J **@ -' -' M b' ' G@' %* @ - 7. 7% A' > -* -% *G@' D 7%@' . ' 6@ -' 6 -%*' G %' %% -*%' ** $7* - 6' *G@ ' %@ ' -. *'. *G. #. TA' $7*' @ - / A' -# 6@ -4% D. -W #@ > - *. -' *. ' *G@' %7E @ > DA' . ' G S' @ - -6' -# @ . 7@ - D@' J G DG' > @ - @ ' %E *%' D. 7 #' - *' $. B .' %7 #. @' 7 #' DD@E *' E @* '8' # > - *7 ' ' @ > @* .' @E %D. E. ' -' # > - *. - @ >' @ 7%' D. -< %@ - *' 7 $%' . > - (' E% ' D. -* ' G - -. ' D. 6 *' %@ - *- > ' -. - ' E . E*@ ' #. 6 > *- > ' - / * *@ > ' -. - ' E . E*@ ' G @ @% > ' 7 *' - 7 - D' #/@ %7E @7 > ' $ #' @ . @% % > 7 - *(' %@#' 7 ' 6. >' @. 7@7* @' @ 7% @*' %D @ - *' @' @' - . ' E. *@ -*' D*' . ' # D@ - *@' . > - @% ' > 7 * ' E - * $ -*- e' 5) ' TTT (' js' @ - @#' QN]H %%@ - % . -' %*' . %@' J *G' *G@' / ' . ' *G@' 6AE* - ' > . - B' *@ $ 7%' * &@ 7% @ >' - ' ' MNQ' J G, ' ** DB@#' @ . - A > 7%' -# 7 - 7%' . ' *G@ ' #@ / . * . -' *. ' 6@ - ' @ . - A > 7%' J A%' > . $ # A' %@ - % * / @' *. ' -A' > E7* *. -' . ' G@ @%A' @E7# *@# *G@' DG 6@' @ %- $ @ - ! * A' %W %@ *@#' *G *' G@' G #' D. - #@ > - @#' *G@' #. D* - @%' . ' 6@ -') d D7 > ' # > E * . - @' #. 6 > *- > ' 6@ - %1 % * % @D %%@ > e' D ' 7 ' MMH (' $7*' *G %' ? % E . $ $ A' -' @T 66@ * . - ' . ' JG@ -' 6 -* -% %. -' *@ ' @ *@ *@#' *G@' DG 6@' @ . - A > 7%' %%@ *@# *G@' 6G *' *. ' # D > - *@' $@* J @@ -' *G@' * 7@ -# *G@' %@' @ @ > @ - *%' -' *G@' 6 @ *' %E@D7 W * / @' %A%* @ > ' T _ s' @ - @#' MF] H' - J # A G. J @ / @ ' G@' J %' J / @ - 6' -# *G@ / ' . ' G %' @ -# E EG - 7%' -' ' MNa' JG. ' EE %' *. ' G / @ 7 - # @ * B@ - ' *. ' @T* E *@' *G@ -6@ - %* D' G@ @%A' -' @%* - @ ' *7 - @#' *G@ %D @' -# @ . < %A > - % *' . - D@' EE@ %' %' ' E * % -' . ' . *G. < #. %A' I 7 ' #@* %' . ' *G@' E@ %. - ' J -6@ ' JG DG' @ - %7@#' > A' $@' . - - #' @ %@ JG@ @' H.) $ L' ') a H (' & ') Q ^ FH (' ') ^ H]' *' % D @ ' *G *' E EG - 7%' *' *G@' . 7 * %@ *' D. - W *@ - *@#' G > %@ ' J *G' 6@ - @ ' #@ - 7 - D * . -' . ' 6@ - % > ' - . *' % -6 - 6' . - *' -F - - % - -# &. G - - @%' . ' %E@D ' D@ - %7 @' -' *G@' . *G@ ' G -#' *G@' D. - #7D*' . ' *G@' 6@ - %*' E *A' -' *G@' DG7 DG' #- -6' *G@' #%D. 7 %@' . ' E EG - 7%' -#' *G@' > @ - D -6' #@ > @ - . 7 ' . ' &. G - - @%(' *G@' J - -6' *G *' G@' %@ - *' *. ' E EG - 7% $A' G % DG#@ D. - ' -# G %' E7 $ D' ** DB' 'E. ' -*G . E > .]# D' / @ J %' - ' J G DG' *G@' E@ %. - ' @ @ - D@' *. ' E < E$ - 7% J %' 7 - > %* B $ @' > #@' 7E*7 @' . - A' ' 7@%* . -' . ' * > @' -#' -* 6. - %>' J %' - *@ - % W @#' $A' ' %* @ - 7. 7%' @ 7% ' *J D@' @ *@#' *. ' D. - #@ > -' 6@ - ' -#' G %' #. D* - @%< G@' %7$%@W 7@ - *' D. - #7D*' . ' E EG - 7%' -*@ - % @#' *G@' * * . -' / - 6' @#' *. ' D. - / - D@' & . G - - @%' $A' 67 > @ - *' G@' @ - #@ / . 7 @#' *. ' D 7%G' G > ' $A' %. * . -' ? *G' *G %' @ - #' - ' / @ J ' G@' %*' - #7D@#' *G@' > . - B%' *' @*G @G@*-' *. ' @TD 7#@' & . G - - @%' J *G' 7 - 7%' -#' G %' . *G@ ' @ - #%' . > ' D. > 7 - . - ' -# ' %@D. - # A' . - %@D @*@#' *' @ - *G@ . < E. %' 7 - - 7%' ' $. *G@ ' . ' @ . - A > 7%' - DG' D. - #7D*' -' -' @ -' # . D@%@ J %' ' %@ . 7% @ - D . DG > @ - *' 7E. -' *G@' 7 %# D* . -' . ' *G@

J 7' $ %G. E' -# E . / . B@#' -# 6 - -* @%@ - * W > @ - * G@' E @ %' E7*' . J #' $A' *G@' E * % -%' . ' E EG - 7%' -' %@ <#@ @ - D@' J @ @' 7* @' - . *' *. ' % A' /. 7%')D ' @ . - A > 7%') - ' D' & . G - - ' 9 6 - @ /. TT E Q (' _ 1%' @ - @#' MN] H' - #* G@ E. .6A' . - A' %7EE @#' > *@ ' . ' - @ J' D. - * . W / @ %A' @ . - A > 7%' JG. ' *G . - 6G. - *' *G@' 7 @' %' - ' 2@ . 7%' E * % -' . ' *G@' $ %G. E' . ' AE 7%' * - %* @#' G ' #@ @ - D@' - *. ' - 1' * D' / @ % g > ' # % EE@ @#' - # @ . - A > 7% DD7%@# 7 - - %' J 9' G / - 6' %7$. - @# - ' 6@ - *' *. ' %*@ ' * ') @ . - ') ' / ') s D - @# ' MMH (' D' 7 ' (' a H' &. G - - @%' > @ - JG @' %% @ - *' G %' @%- * . / @ % ' V@%*' G / - 6' $ *@#(' $7*' E EG - 7% #. @%' - . *' @ T' G %' @ . *%' *# - . J' J *@*' G@' g > 6' @**@ ' *. ' JG DG' 7% . - ' G %' @ #A' $@@ - ' *. #%) & 6 - @ ' / . ' T ' EE ' MON . H' @ A - 6' *G@' 7$%* - D@' . ' G %' - # D* > @ - *' . ' 6@ - ' - ' - %J@ ' *. ' - ' EE@ ' . > ' &. G - - @%' 7@. EG - %' . ' T - # ' JG. ' J %* ' - ' 6@ - %* ' > B@%' - ' **@ > E*' *. ' @D. - D @' *G@' # %E7* - *%' J *G. 7*' %7DD@%%(' . ' % #. 7%' *. ' JG. > ' *G@' > %% . - ' J %' @ - * 7%* @#' DD. # - 6' *. ' @ 7%' @*' *. ' JG. > ' *G@' > %% . - ' J %' @ - * 7%* @#' *. ' @ . - A > 7%' D* @#' J *G' # %G. - < $ @' E * *A') @ . - ' D' 4 "" ' hh' MO < MN' (D' ' h' ^ H' &. G - - @%' 69 - ' J *@%' *. ' G@. EG 7%' @D. 7 - * - 6' *G@' D. 7 %@' . ' @ / @ - *%' - # *G@' $ %G. E' . ' @T - # ' * B@%' #/ - * 6@' . ' ' D. @%E. - #@ - D@' J *G' D 7%' . ' . > @ *. ' %@ - #' . - ' *G@' @**@ ' J *G' - . *G@ ' . > ' G > %@ 'DG 6 - 6' E EG - 7%' J *G' - *G . E. > . EG D' G@ @%A' - . *' E@ G E%' J *G. 7*' @ @ @ - D@' *. ' % > ' G@ @* D%' - ' G %' . J - ' # . D@%@ ' . ' *G %' @**@ ' . ' &. G - - @%' @ . - A > 7%' *' . - D@' E7 $ $G@#' - ' @ $. *@' @E A' 5 3' A 4 . , ' 32' , "" ') ' TTT / ' _ s @ - @#' a^]' D ' # 7%' 3' I ** ' + , - - * h' ^ F (' @ > . - *' / . ' T 'EE' ^ F' ^ O H' @ . @' *G %' - - - %' G # > #@ G %' E@ D@ J *G' G %' . > @ ' @ - #' ' G > . - A' - . *' #@%* - @#* . ' $@' E@ > - @ - *' G@' *@ > %. ' @D. - D * . - ' @ 7 - D@ - ' G@ ' DD. 7 - * 6 / @ - ' $A' @ . - A > 7%' J. 7 #' @ #' 7%' *. ' %7EE. %@ *G *' - A' . - D@%% . - ' > #@' J %' . 7' *G@' E *' . ' - - %' $7*' %7DG' @ / #@ - D@' J *G. 7*' # %W - *@ @%*@#' D. .$. * . - ' G %' ** @' / 7@') d' 7 - ' T > 7%' #@T* %' 7*' . %@%%@* %' *G. D' - . - ' 7*' @%%@ > 7%' G @ @* D e' D') C " ' h' Q a (' D ' h' MM H' . $ $ A' *G@' @ - #%' 6 @@#' *. ' # @' . - ' *G@' 7@%* . - ' - ' # %E7*@' G %' @D. - D * . - ' DG@ < 7%' *G@' 6. / @ - . ' . ' @%* - @' @ - #@ / . 7 @#' *. ' @T* @ - #' *. ' *G@' . *G ' @ > - 6' . @%' $7*' G %' @ . *% J @ @' # @' *G@' > . - B%' - % %* - 6' 7E. - ' *G@' D. - W #@ > - * . - ' . ' 6@ - ' %' - ' - # %E@ - % $ @' E @W > - A' *. ' - A' 6 @@ > @ - *) d 7*' 7*7 @' D. - < D. # @' #@%' @% @*' 7 - # > @ - *' e' @ . - ' . ' , 4' h' a " H' G@. EG 7%' - ' - $%@ - @7*' **@ > E*' G # $@**@' . *7 - @' *@ ' G@' G # *7 - @# 6 - %*' *G@' 6@ - @ * - 6' . ' *G@' @%% *. - ' ' MNO < MNN ' G@ J . *@' *. ' E EG - 7%' @ - * @ * - 6' . ' *G@' @%% *. - ' . ' %* @' G@' #/ - D@' J ' %' DD@E*@#') 9 6 - @' ' TTT ' - ' @ . - A > 7%(' @ - @#' MN] ' -# G@. EG 7%' J @ - *' *. ' &@ 7% @ > ' -# @%*. @# D. > > 7 - . - ' $@*J@@ - ' *G@' D *A' -# @*G @G@ > ' A - 6' G > %@ ' J *G' @ . - A > 7%' *G . 76G. 7*' *G@' @ > -#@ ' . ' *G@' D. - *. / @ %A') @ . - ') # T T / < TD / (' s' @ - @#' bN < FM (' ^^^ (' @*G@ %' 7 - @# *@# H

' ' & ' ' ')' S' ' ' ' ' K ' ' ' ' ' ' ' ' ' ' C ' J ' ' ' A* ' " 7) ' ' ' ' ' ' ' ' ' '

^a ' : ' @ ' +

)QH' 7 > %' C;' . 5 *

@ . @' E@ D@' G #' $@@-' > #@' $@*J@@-' *G@' G.%* @' E * @%' -' @%* -@' 7 -7% G #' @ *' *G@' %D@-@' .'%* @' -#G #' @*7 -@#'*.' .>@' JG@ @' G@' %..-' $@D >@' @>$. @#' -' ' -@J' 7 @ ' * / ' -' *%@ ' -#@@#'$7*' >E. * -*' %' @ #W -6'*.' 'D.-#@>- * .-' . ' 6@-' $ ' '$ %G.E' . ' .>@' ? *G.7*' @E@ * -6' ' *G@' G %*. A' . ' *G@' .-* ./@ %A' 6 /@-' -' .*G@ ' $ .6 EG @%' H. $ 5 * ')aH(' :*& * G ' J@' > A' @D. #' *G@' > -' -D #@-*%' *' *G@' @ 7@%*' . ' G %' @-#' 9 D 7%' 7#-'%* -% *@#' %*' *G@' >.7%' E. .6A' . ' >EG 7% Y . ' JG DG' . - A' *G@' F %*' $..B' %* ' %7 / /@% ; < -#' *G@-' *G@ . ' 6@-' G >%@ ' -' ' E @ D@' *.' *G@' . >@' J. B' G@' @TG. *@#' *G.%@' JG.' ! 6G*' ..B' 7E.-' G %D.-#7D*' J *G' %7%E D .-' *.' # % @6 #' >E7* * .-% . ' G@ @%A' -#' *.' > B@' *G@' B-. J W @#6@ . ' * 7*G' *G@ ' %7E @>@' D.-D@ -' *' *G@ % >@' * >@' G@ @TE D * A' >@#' G %. J -' $@ @' -' *G@' . A' - *A' -#' -' *G@' @%7 @D* .-' . ' *G@' $.#A' -' -' EE@-#' T' G@' # %D7%%@#' *G@' #7 *@ * .-' . ' 6@-1%' J. B%' D.-*@-# -6' *G *' G@ @* D%' *.' %7EE. *' *G@ ' .J -' @ . %' G #' % W @#' *G@' *@T*' J *G' -*@ E. * .-%' G@' -* .W #7D* .-' *.' *G@' %@D.-#' * @ * %@' %* 7D*' $. #@' -.*@' 7 -7% @> -#%' G %' @ #@ %' *G *' 7' 7 -#@ W * B -6' %7DG' ' * -% * .-' G ' %' $7*' . .J -6' *G@' @T >E@' . ' @ .-A>7%' G >%@ ' JG.' G #' * -% *@#' >. @' *G -'%@/@-*A' * @ *%@*.' 6@-' #@%D $ -6' G >' % *G@' 6 @ *@%*' *@ DG@' . ' *G@' DG7 DG' *@ ' *G@' E.%* @%' I7 *G@ >. @' G@' G #' #.E*@#' *G@' >@*G.#' . ' @ .-A>7%' -' @TE -W -6' .$%D7 * @%' >E A -6' *..' D.-D %@' E %% 6@%' 7%* * -6' # D7 * @%' $A' 7.* * .-% .>' .*G@ ' J. B%' -# %7EE @%% -6' G@*@ .#.T' E %% 6@%' % # -6@ .7%' . ' %E7 .7%' % * %B' D.>E @*@#' 7 -7%' @ *' . -@' . ' 7 '@ ' E ./ #@#' J *G' @**@ %' .>' D 7%' JG.' # @#' -'*G@'% >@' A@ ' MN ' G@' *J.' * @ * %@% G@' @ *' $@G -#' *.' #.' *G@ ' J. B' *' .>@' G@' @-#%' ' @ .W -A>7%' *' .-D@' *..B' 7E' *G@' DG @-6@ Y . '%7DG' *' @ A' J %Y -# >> DG 7%' J .*@' *.' G >' .>' .>@' . J #-6' 'D.EA' . '*G@' * -% * .-' -# %766@%* -6' *G *' @ .-A>7%' %G.7 # E @E @' ' 6@-7 -@' /@ % .-') @ .-') # TTT ' 9 6-@' %S @-@#' a"H' @ .-A>7%' @E @#' D @ -6' G >%@ ' .'*G@' DG 6@%' -# %* * -6'%.>@JG *' # % -6@-7.7% A' *G *' G@' G #' -@/@' $@@-' -' #> @' . ' 6@-' $7*' G # D.-* ./@ *@#' G %' @ . %' @' %.' #@- @#' *G@' -D > - *@#' E %W % 6@%' -' *G@' J. B%' . ' 6@-' *.' $@ %E7 .7%' -*@ E. * .-%' -# >E76-@#' *G@' 6@-7 -@-@%%' . ' *G@' E. .6A' ** $7*@#' *.' >EG 7%')! TTT / ')s @-@#' a^HH' I - A' G@' @D E *7 *@%' *G@' G@ @*D ' #.D* -@%' . ' 6@-' %' %@*' #. J -' $A' E EG - 7%' -# ##%*G *' *' + D @ ' 6@-' G!#' $@@-' $A' >E D * .-' D.-#@>-@#' %' *G@' . @ *G@' . ' > ' -*@ / ' *@ ' -' -*@ / ' 7 -7%' @E @#' -' $ %' E. .6 ' ## @%%@#' *.' G %' @-#' E. < .- -7% G@' * @ * %@' %' -' *G@' > -' ' / -# D * .-' . ' G %' E@ %.- ' *G' -# ' *' *.-' 7E.-' @ .-A>7%' -' *G@' %*' $..B' G@' @ %%@ *% G %' .J -' . *G.#.TA' %*.' *G@' 7-# >@-* '#.D* -@%' . ' *G@' G %* -' *G' @' $@ @/@%' -' *G@' - *A' $7*' #@ @-#%' *G@' %* *@>@-*' JG DG' G #

V ' BA ' ' '") ' ' +M' ' ' ' '& 1)'

$@@-' > % -*@*E @*@#' *G *' *G@' .-' #.@%' -.*' %@@ *G@' I *G@')d'-.-' / #@*'eH' G@' .*' B-.J@*$ *G@' I *G@' G@' #> *%' $7*' *G@' I *G@' %' -.* / % $ @' *.' *G@' @A@' . ' %@-%@' @' %.' E . @%%@% G %' . J -' *G' -' *G@' -D - * .-' *G@' *.-@W >@-*' *G@' @%- @D* .-' . ' *G@' $.#A' ## -6' J *G A@ @ . -D@' *.' *G %' %*' #.D* -@' *G *' *' 7 ' @ ' G %' G.>@' *GZ' #@' -*@' EG %@' d G7 -%' D -%e' ? % J A%' 7%@#' -' E D@' . ' *G@' >. @ D.>>.-' -#' 67@' @TE @%% .-' @' *G@-' E .D@@#%*.' @TW E -' G.?' G@' G #' $@@-' -#7D@#' *.' E7$ %G' *G@ * -% *.-' . ' 6@-4%' * @ * %@' -%%*-6' *G *' G@' G #' D @ 7 A' 67 #@#' G >%@ ' 6 -%*' G @%E.-% $ *A' . ' @ . ' -#' #@@-#-6' *G@ -*@6 *A' . ' G %' >@*G.#' . ' #@ -6' J *G' *G@' *@T*' . ' *G@' . 6 - ' -' *G@' %@T>-# $..B' %*7-6' $A' *G@' DG 6@' *G *' G@' G #' E@ 7 @#' G >%@ ' -' G %' E . %%% . ' . ' *G' G@' @*. *%' 7E.-' @ .-A>7% *G *' G@' G #' / . *@#' -' . *G' $A' @ #-6' E 6 -' J *@ %' -#' . EGA A' -' E * D7 ' *@' ' %. @>-' @-7-D * .-' . ' %7DG' E@ .7%' @ 7#W * .-' #/ -D-6' %* ' 7 *G@' .-6' *G@' % >@ -@%' G@' %G@J %' *G@' -D.-% %*@-DA' . ' @ .-A>7%' JG.' G # @T*. @#')G< 6@-' . ' / *7@' -# @ - -6' @/ -6' G %' .@%' J *G' @ 7 ' /@G@>@-D@' -# J %' G >%@ ' %' ' D.>>@-* *. ' 6@ A' -#@$*@#*.' 6@-' @%E@D A' -' G %* @ * %@' .-' 9 D G' @ *G@-' / -# D *@%' *G@' E. .6A' . ' >EG 7%' *G@ DG D*@' . ' JG DG' G # $@@-' >E76-@#' $A' @ .-A>7%' -' *G@' G@ *' . ' D.-* ./@ %A' E# %%@ *%' *G@ 6@-7 -@-@%%' . ' *G@' J. B' 7*@/@-' DD@E*-6' *G@' *G@. A' . ' @ .-A>7%' GI %* ' > -* E%' *G *' *G@' @%%@-* ' . D@' . ' *G@' #@ @-D@' % -.*' >E @#(' . ' *' E .D@@#%' $A' EE@ ' *.' D*(@/@ A' DG 6@' % @ 7*@#' $A' 6@-4%' . J -' J. #%' -' D.-D -%.G' - -7%' @ /@%G %' .EE.W -@-*' -' *G %' # @ > > (' *G *' ' 6@-' $@' D.-W #@>-@#' G@' --.*' @%D E@' $7*' % ' * -% *./' -#' > * *. ' > -%*' %* -#' . ' ' J *G' G %' . > @ ' > %*@ G %' J %' G.*' *G@' $@6 - - -6' . ' %* @' G .76G' *G@' - 7@-D@' . ' 9 D@ ' -#' .*G@ ' E. J @ 7 ' @-#%' ' @ .-A>7%' - %* % -%' . ' . > @' J %' #A J -' -*.' *G@' # %E7*@' @' J %' -#@@#' @-* @ A' 6-. -* $.7*' 6@-' -#' G %' J. B%' $7*' @D.6- %@#' G@ @%A' -'E %% 6@%%@ @D*@#' . ' G %' -%E@D*.-') - %* % -%' E' #' &.G - -' "') ' ' .*9 6-@' ' /. ' TT ' EE' F ' . H' @' %7 > >. -@#' 7G-7%*.' .>@' -' MN ' 3' - --%# #' -.*' .$@A' *G@' D * * .-' $7*' @TD7%@#' G >%@ ' $A' @**@ ' ## -6' ' -@J' E . @%% .-' ' . *G.#.TA' -#' # %D > -6' -A' @%E.-% $ *A' . ' *G@' / @J %' . ' 6@-' %% * % @# ? *G' *G %' @E A ' - %* % -% E .D@@#@#' *.' D.-#@>- 6@-' -#' *G.76G' -.*' @TE D * A' D.-#@>- -6' 7 --% %' J@ ' G@' @TE @%%@% G % # % EE ./ ' -' *G@' %* .-6@%*' *@ >%')d @@' # %% > % @.' @%*' 7' @- %' / * %' E @%* *' %%@-%->' -#' * >@-' *@' D7E .' * ' G $@ ' ' -.%* % E * $7% @--> ' 7*' 7.#' 6 *')%D' 7 - %H' @*' 7$' % *' -@%D @' D7E >7%' E%@ #@- -@' / #@ *' -$' E.%% *' $%. / e' . %* ' #&.G --' / #'%7E H' *' G % $@@-' @6@#' *G *' .*G@' $ %G.E%' . -@#' -' *G %' D.-#@>- * .-' $7*' *G@' %* *@>@-*' G % ** @' @/ #@-D@' *.' %7EE. *' *' - %* % -% -#@@#' -' @**@' *.' >E @ -7%' . ' 9 -' @TE %%@%' ' #@% @' *.' 7 *@' J *G' G@.EG 7% -' @.-#@>- -6' *G@' G@ @*D ' #.D* -@%' . ' 6@-' -# %%@ *@ *G *' d' J @' @%* $ %G@#' -' *G@' D *A' . ' .>@'e')-.% -' - $@' .> ' E.% * H #.' D.-#@>-' -A*G -6' D.-W * A' *.' *G' .7-#' -' *G@' J. B%' . ' 6@-(@TE - -6' *G *' 'E @%*' 7%@$ 7% $A' - >@' G #

E -*@# .7*' *G@' $ %EG@>.7%' DG E*@ %' JG DG' J *G' -A' .*G@ ')% > 8H' *G -6%' %@*' . *G' $A' 6@-' G #' $@@-' D.-#@>-@#' .J' d' J@'e' > A' Z' > A' -.*' @ @ '*D'.*G@ '$ %G.E%(' *' %' '>. @' E .$ $ @' *G *' *G@' E 7 ' %' 7%@#' -' -' . D ' %@-%@') @ .-') 'TDT/ 9 6-@'A *'/. 'TT ' E' OOQ' D ' /. ' : : ' E' OaH' *' -A' *@' *' %' D@ * -' *G *' *G@' D.-#@>- * .-' # #' -.*' * B@' E D@' *' . > ' %A-.#' . ' .- A' .-@' %7DG' D.--D ' J %' G@ #' *' . -@'#7 -6' *G@'E.-* D *@' . ' - %* % %Y *G@'%A-.#' .-/@-@#' 6 -%*' *G@' .- * %*%' -' ;'a"'"')9 -%'/. ' ' EE' ^"QM' ^"Qa' D ' - 7%' .-' ' *G 6 - -' A-.#' $' EE' ^"QM' ^"QaH' *@' - %* %7%' G #' D.-W #@>-@#' 6@-' *G@' >E@ . ' .-. 7%' . $ #@' G%' J. B%'*.'$@' @ #') @ .-' 3'A 44 .,' ' (' E' TD/ (' #' G@.EG' E' TTT/ ' D' .- -%' #' --' a"'"' --' MMiMF(' # --' a"M ' QN' DG .@DBG' T' E' ^NaH' *' %' E .$ $ @' *G *' %@/@ ' @**@ %' E %%@#' $@*J@@-' .-@' -#' *G@ @ %*@ -' DG7 DG@%' J *G' ' @J'. '%@D7 -6' ' >. @ 6@-@ ' D.-D7 @-D@' -' *G@' #@D % .-' . ' - %* %7%' G. J' ' *G@' **@>E*' %7DD@@#@#' D --.*' $@' #@*@ 4*- G@#') @ .-' D' C "* ' H'Q" ' .7%* -*') A ' 4"'EE' O^a' O^N' OQa' 9 6-@' ' /. ' TT' E' b ' . ') / H'*.' @-@ 7%'. '9 -'D.-#@>- -6' 6@-4% J. B%' D' E' FN(') T H' D' C' "' 1 "* $' E' FQ(' -#') E ' TTT/ ' @ H' @ .-A>7%' @TG. *%' 7 -7%' *.' D 7 @%D@' -' *G %' /@ # D*' d @*' #7.%')%D' G@.EG 7>' @*' - %* %7>H' . @-* %' * 7@'.DD #@-* %' 4 C(2' D-' %@ 7 >7' -D@%%7 e' 5.' C "' ' H' N H' G@' %7DD@@# -6' %* 6@%' . ' *G@' E@ %.- ' D.- D*' @' -.*@%%@-* '*.'.7 ' >>@# *@'%7$ @D*' -#' > A' *G@ @ .@' $@' 6-. @#' G@' D.-#@>-* .-' . ' 6@-' $A' - %* %7%' J %' *G@' >E. * -*' @%7 *' .'*G@' 7 @ (' *' .7%*' D@ * - A' $@' DD@E*@#' %' ' D*' -#' 7 -7%' -'G %' @E A'*.' @ .-A>7%' J %-.*' 7%* @#' -'# %D @# * -6' *') 'D' C ' H' Q" H' G@' *G. .76G' 6-. -D@'. ' - %* W % %' %' E E $ @' -#' G %' -*@ /@-*.-' J. %' #7@' *.'*G@' - 7@-D@' . '*G@'E * % -%'. ' @ .-A>7%' -# E EG 7 7%' G@' **@' J %' *G@' @*# -6' %E *' -' *G@' >./@>@-*' *' %' .>' G >' *G *' @ .-A>7%' #.E*%' ' G %' DG 6@%' 6 -%*' 6@-' . ' .- A' .-@' G %' @/@-' *G@' %@>$ -D@' . ' . 6 - *A' JG@-' -'# %D7%% -6' *G@' E @<@T %*@-D@' @' *G@' %.7 ' @ .-A>7%' %B%' JG@*G@ ' *G@' G7> -' %.7 ' . ' G %*' E @<@T %*@#' $@ . @' *G@' -D - *.-' . '*G@' /-@' .6.%' ' *' # #' *G@-' G %*' >7%*' G /@'G #' *J.'%.7 %'$@' 67@%' -#%.'E .D@@#%'*.' ** DB' 6@-4%' -*@ E @*' *.-' . ' G EE' ' b')D ' -6@-' A34 -.,' F .,' EE' FaN<FFMH' ' *G@%@' DG 6@%' @' @E@ *@#' -' ' @**@ ' *.' / *7%'#@ -6' J *G' *G@' G@ @% @%' . '*G@' J@E' ;#2' _ E' DBT /')s' @-@/' Na H&

1KI' + $ ' ;' ' - ? ' #)

? G @' *G %' D.-* ./@ %A' J %' -' E .6 @%%'*G@' %* *@' . ' %' *' @T -# ' G #' $@@-' * -%W . >@#' G@.EG 7%' JG.' G #' > #@' G >%@ ' ..-%E D7.7%' $A' G %' -* 6.-%>' *.' E EG - 7% -#' G %' E * % -%' -' 6AE*' G #' -. J' DG -6@#' % #@%' $ -#.- -6' %#. 7%' J *G' *G@' d ' @*G @-'44' -#' G %' .*G@ ' @%' >.-6'*G@' >.-B%' . ' *G@' 6@- %*' D* .-' H(; $; ')Q H' ' 1VI' = ' 1 I' -* 5 * ') H<' -; $ ' 1MMOI K' ' E %% 6@' -' G %' ! *@ ' @**@ ' .' ' MNN' G #' .7%@#' '%*. >'. ' E %% .-' >.-6' *G@' #G@ @-*%' .' *G@' -*G .E.< >. EG %*' E *A' G@A' G #' 6 *G@ @#' -' 6 @ *' . D@' -#' *G @ *@-@#' *G@' $ %G.E' J *G' -%* -*' /@-6@ -D@' -' G %' >'G@'@/ #@#'*G@ ' -6@' $A' @ 7 /.D *.-' d' -'%@@ -6' A.-e' G@' %' #'d' ' %@@' *G@' D@'. ' .#e'_. .%' -' @ ./' H' > 2' J 7 H%' >E A -6' G %' $@ @' -'*G@'.. E. @ ' -*7 @' .' *G@' @ *A(' *' *G@ ' #@> -# $@' %.' # %D >@#' %A>E *GA' J *G' 6@-' -#' G % #.D* -@%') @-- # 7%' ' . '). 'TTT ' 9 6-@' A *'/. 'b ' .@' ' ' / 'O' .2. ' 8 ') '/ '^^ H' $.7*'*G@' % >@'* >@' % # . 7%' JG.>' G@.EG 7%' G #' E7*' . J #' % ' / ' D > -*' 6 -%*' G A%.%*.>' . ' *G@' *G .-@' . ' .-%* -* -.E @' 7 @ @#' J *G' G %' E * .-' 7- $ @' -A' .-6@' *.' $ ..B' G %' / D@' -#' *A --A') % #. 7%' . ' @ 7* 7>' ^' ^bQ' M^" ' @#' . >>@' ^F"b H' G@.EG 7%'%.76G*' --%7D<' D@%% - A'*.' @* *@'$A' ' %@' DD7% * .-' G@' >.-B%' . ' *G@' 6@- %*' E *A'*..B' %#@% 6 -%*' *G@' $ %G.E' -# G@' -' G %' 6@' > #@' *G@ ' @ 6.7%' / @J%' J@ E.-' 6 -%*' *G@>') G@.W EG 7%' -' @ .-') 'TD < h' M' .2.>' ' ') ' / ' ^Q H' G@.EG -%' %*' D.-/@-@#' '%A-.#' *' @T -# ' E .$ $ A' -' 8 7' a"'"' *' JG DG' #6@-' -# G %' $..B%' J@ @' . > A' D.-#@>-@#' -.*' J *G.7*' @%%*-D@' ' *' *.' *G %' -D #@-*' *G *' **E D 7%' @/@ 7%' @ @ %' -' $ %' DD.7-*' . ' *G@' %G >@ 7' %* @' *' @T -# ' ./@' *G@' $..B%' -# .E - .-%' . ' 6@-') # ' 3' M' -#' ?' / ' E' a"a H' G@.EG 7%' -@T*' J .*@' *.' - %* %7%') @ .-' D' C "' ' h' QQH' -# %.' ## @%%@#' *.' *G@' $ %G.E%' . ' AE 7%' -# @%W * -@' ' @**@' E @%@ /@#' -' *G@' *-% * .-' . ' @ .-A>7%' @TG. * -6' *G@>' *.' . -' -' *G@' D 7% #@' &7%*-' -' G %' @**@' *.' 9@-- % 7.*@%' ' ?6>@-*. ' -.*G@' @E %*@' J **@-' $A' G@.EG 7%' @ *G@' . >' *G %' A-.#. ' . >' -.*G@' G@ # $.7*'*G@ % >@' * >@' * @T -# ' . ' -' *G@' * ' *' ** DB%' 6@-' . ' G@ @%A' ? *G' @6 # *.' *G@' E @<@T %*@-D@' -# G' ' . %.7 %' -# >@-*.-%' @ D %' J .-6 A' %' JZ' G /@' %@@-' %' *G@' $ %G.E' JG.' @TE@ @#' G >' . >' @T -# ')9 -% 'gb3-D'/. ' ' E 'NOM' . H %' ' @%7 *' . '*G %' EE@' ' %A-.# J %' G@ #' *' &@ 7% @>' -# . >' *' ' @E A' J %' %@-*' *.' G@.EG 7%' D 7 @%D -6' -' *G@' D.-#@>-* .-' . ' *G@' G@ @% @%' JG DG' $@' G #' >@-* .-@#' G7*' * -6' *G *' %@/@ ' . ' *G.%@' #.D* -@%' J@ @' -.*' B-. J -' @%* -@')9 -% '/. ' ' E' N N(' S-EE' /. ' E' QO^H' -.*G@ '%A-.#' J %' G@ #' -' AE 7%' -# E EG - 7%' *' *G@' @ 7@%*' . ' G@.EG 7%' G %' .#' -* 6.-%*' 7-*@#' J *G' G >' -' E7** -6' 6@-4% J. B%' 7-#@' ' $ -')9 -% ' /. ' ' E' ^"Q" ' ^"QQ' (@ .-') ' D' TD 'TD (' .D) ')*/ ' ^"' (.2.>' ' ') ' / ' ^aH' G A%.W %*.>' J %' E . . ' 6 -%*' ' E @%%7 @ ` G@' >.%*' >E.> -*' D.7-*%' . '*G@' -# D*>@-* $ .76G*' 6 -%*' *G@' 6@' %*%' $A' G@.EG -%' ' @ D.-* -@#' -' *G@' D D7 ' @**@' *.' *G@' $ %G.E%' . ' @%*-.@' -# AE 7%' >@-*. -@#' $./@' -# -' G %' %*@' @**@ %' . ' 8 7' a"^' a"Q' -# a"a(' ' . ' JG DG' @' E @%@ /@#' -' *G@' * -% W * .-%' . ' @ .-A>7%') 'TD ' T@/ ' :D/ 'DH' @-- # -%' %.' >@-* .-%' 6@' * @ *% ' ---> ' @*' 6 -#@ /. 7>@-' eH' D.>E.%@#' $A' @@EG -%' 6 -%*' *G@' 6@- %*%' 5 ' . ' #) ;&' TTT ' -

%" ' ' ' ' ') ' A' ' ' EG- ' (J 1' ' $ ' E # ' ' GGO<' ' ! ' ' S' Z = A ' VPM' =E ' ' ' ' Q' ' D ' " ') # ' '^^?' ^^Q'@1 ' # ') ' ' ^' ' Q< b

U6' # / $ #' 3 # # 0 $ $ # , / $ 3' 3 # # 0 $ $

9 6-@' / . ' / ' EE' ^"OO' ^" O H(' -# A '. ' @T -# ' '# %D.7 %@(' $7*' $.*G' @ .%*
-' *G@' %A-.# ' @**@ ' G@.EG 7%' %*'@-7>@W *@%*G@' G@ @* D ' #.D* -@%' . ' *G@' @E'
/ 2 ') H' #' % * 7@' *G *' *G@' .-' %' % > '*.' 7%' $7*' %@' *G *' @' %' % > '*.' *G@' I *G@ ')$H' @' % %' - @ . '*.' *G@' I *G@ ' % @*@ ' -# 7 ' @' - @ . '*.' > ')DH' G@' B -6#.>' . ' G %*' J ' G /@' -'@-#')#H' G@' #@/ ' J ' *' %.>@' 7*7 @' * >@' $@' E7 @#' .>' @/ ' -#' J ' J *G' G %*' $@ > #@' %7$ @D*' *.' %.>@' .*G@ ' E.J@ ' G@'-@T*' G@ @* D '#.D* -@')@H' *G *' J@'>7%*' -.*' E A'*.' *G@' .-'@ *G@ ' .-@' .' J *G'*G@' I *G@ ' % * B@-' .>' *G@' ..B' . ' A@ ')/@E ' @.T AH' G@'%.7 D@%' .' *G@' @%*' @' -.*' %* *@#'1' *G@A' @ % . J%I) H' G@' $.#A' . ' *G@' +@%7 @D* . ' J ' $@' -.*' - A' > *@ ' $7*' >. * ' -# -' *G@' D.7 %@' . ' 6@%' *' J ' / - %G' -*.' *G -' ')6H' G@' -6@ %' J@ @' -.*' . 6 - A' D @ *@#' -' # @ @-*' %@ / D@' $7*' J@ @' G 6G@' %E *%' @-' -' # @ @-*' %@ / D@' $7*' J@ @' *G@ ' %@/@ ' @%* *@%')d'# /@ % %' E% $7% @*' 7 - %'eH ')GH' G@' % @ *@%' % D D@#'*.' -6@ %' %' *G@' G@ *G@-' *.' #@>.-%') H' G *' 6@-' ** $7*@%' *.' *G@' G@ /@- A' $.# @%' ' @<B-.J W @#6@' . ' @/@-*%' JG DG' *G@' #@/ ' J ' $ -6' $.7*' *G7%' EE ./ -6' . ' G@ *G@-' %* . .6A') H' G *' 6@-' E@ > **@#' -# E D* %@#' *G@' 7%@' . ' > 6 D')BH' G *' G@' #@- @# *G *' *G@' .-' . .# $@D >@' > -' -*@ E @* -6' G EE -%' 'O' -.*' . '*G@' /-@' ?. #' $7*' . '*G@' G7 > -'%.7' . ' G %*' J G DG' D >@' #.J -' .>' $./@')^H G *' G %*' J ' *' %.>@' 7*7 @' * >@' %7 @' . ' *G@' @#@>E* .-' . '*G@' #@/ ' %' G@' G %' @ #A' %7 @ @#' . '*G@' @#@>E* .-' . ' > -') @ .-' TD 'h' QaH' -' *G@' %*' %*@' @**@ ') @ .- TD/ H' . ' 'a"^ ' G@.EG 7%' @E@ *%' %@/@W ' . '*G@' DG 6@%@-7>@ *@#' $./@' G7%')DH' %' @E@ *@#' -' hh' b<O'(')#H' -' h' (')@H' -' h' ^a(') H' -' hh' N ^M ' ^b(') H' -' h' ^F(' -#')^H -' hh' ^" ^^' G@.EG 7%' %.' D.>$ *%' *G@' *G@. A' *G *' *G@' *@ @%* '%A%*@>' %' >@ @ A' *G@' E .#7D*' . ' % -' >.-6' *G@' G 6G@' . #@ %' *G *' > **@' %' -' *%@ '@/ ' -#/ -' -#* G *' *G@' %.7' J %'%@-*' #. J -' *.' @ *G' -' E7- %G>@-*' . '% -' -' 'E @W / .7%@T %*@-D@')hh' ^O<^NH ' G@.EG 7%' ##%' % ' @%7 *' . '*G %#@6 # *.-' . ' > **@' *G *' *G@ 6@- %*%' # %G.-.7 ' *G@' G.-.7 $@' @%* *@' . ' > * >.-A')h' ^ H(' $7*' *' % E.%% $@' *G *' @ ' G %' . J -' E7 E.%@' G@ G@ @ #@-* @%*G@>' J *G' *G@ >E7 @' %@D*' >@-* .-@#' $A' E EG - 7%' G@ %@D.-#' %*@' @**@' ;' a"Q') @ .-' 5H' TD/ H' %*' ' >. @' /@G@>@-*' ? *G' 6@-@ ' $7%@' . ' 6@-' JG.>' *' %*A @%' d'*G@' GA#' . ' ' G@ @% @%e') d'GA# >' .>- 7>' G @ @%@.-'eH' * D.>$ -@%' %@/@ ' -@J' %* *@>@-*%' . ' .#' DG 6@%' G@' E. -@%' %% @#' @ % . J%I) H' 6@-4% > %7%@' . ' @6. A' A' @6. D ' %G #.J%' -# @>E*A' > 6@%' G@' .$%' D E*7 @' . ' *%' * 7*G')h' ^"H ') H' G *' *G .76G' *G@' ' . ' %E *%' .>' G@ /@-' .#' J %' D.>E@ @#' *.' D @ *@' $.# @%' *.' D.-* -' *G@>' -#* G *' *G@' *@ @%* '%A%*@>' %' *G7%' *G@' .7*D.>@' . ' % -') h' ^"H ') H' G *' > -' # @%' > -A' * >@%' %.7' -# $.#A' 7-#@ 6.-6' -D@%* -' * -% .4> * .-' $A' 7- . -' . ' %@E * .-' 5 * '#.D* -@' . ' !' >.# @# $ >H) h' ^^H ') / H' G *' -6@ %' J@ @' > #@ E -D E * @%' -# E.J@ %' DD. # -6' *.' >@ *' *@ ' . ' *G@' #@/ ') h' ^QH ')/ H' G *' *G@' .E@ * .-' . ' *G@' E *' #.@%' -.*' @T*@-#*.' - - > *@' -# * .-' $@ -6%' G % G@.W EG 7%' D.-* ./@ *%' $A' *G@' . # - -D@%' . ' E* %> -#' * @' 7DG %*' . ' *G@' @ D DA' . ' JG DG' D.-W %D.7%-@%%' % -.*' @%%@-* ') h' ^MH ')/ H' G@ # %* -D* .-' $@* J@@-' *G@' G7 > -' -# *G@' # / -@' %.7' . ' G %*' A' ';*G %' %@' #.D* -@' % A% G@.EG 7%' 6@-' #@%* .A%' *G@' 7 - /@ % ' *G) h' " H ')/ H' G *' .J%' @' *G@' G 6G@' -*@W 6@-D@' J %' D. 7E*@#* .' ' Z I $@D 7%@' *' G # .%*' *G@' @ /.7 ' . ' # / -@' ./@) h' ^bH ')/ H' G *' %' *G@' I *G@ ' -# *G@' .-' @' g>@' %.' .-' -# *G@' %.7' JG DG' @ %%7>@#' @' .-@') h' ^FH ') T H' G *' .# D @ *@# .-A' %.' > -A' *.-' D @ *7 @%' %' @' D.7 # 6./@ -' D.-D@ /@' B@@E' -' %7$ @D*.-' -# 7@ $A' E ./ #@-D@') h' ^ H ' G@' *G #' %*@' @**@' 1 ;' a"a' @ .-' ' D H' .-A' @E@ *%' DG 6@% @ #A' >@-*.-@# G@.EG 7%' >@ -JG @' G # @-. D@#' G %' 67W >@-*%' X ' >. @' D* /@' >@ %7 @%' -' ;' a"" ' G@' E .D@@#@#' *G .76G' *G@' * -' #@%@ *' #@W -.7-D -6' *G@' 6@- %*' E *A' -#' > -6' *G@ ' .@%*.' ** DB' *G@>' 9 . @' *G -' *G @@' G7-# @# >.-B%' J@ @' # /@-' -*.' @T @' >.-6' *G@>' *G@ d' ' @*G @-4' JG.' - A' *..B' @ 76@' J *G $.7*' *A' D.>E - .-%' *' .-%* -*.E @') @@' (') ' / ' DD' O' N (' .2.>' ' ') ' / ' DD' ^Q ^MH ' G A * ' ' *G@' $ %G.E' *G.76G' -.*' #> ** -6' *G@' 76 * /@%' -*.' 7 ' D.>>7- .-' @-*@ * -@#' *G@>' B. E * $ A' -#' -*@ D@#@#' J *G' G@.EG 7%' -' *G@ ' $@B ' G@' **@ ' D* -6' @*G@ ' .-' %@' - . > * .-' . ' -' @ 6@ -@%%*.' @/@-6@' G % . >@ ' # % EE. -*>@-*' *' .-D@' %@-*' @>%% @%' *.' . -%* -* -.E @' *.' DD7%@' G A%.%*.>' . ' G / -6' @6 A' #> **@#' @TD.>>7- D *@#' >.-B%' *.' D.>>7- .-') 'a"^H ' -' *G@' >@ -W * >@' *G@' D.>E - *%' ' *G@' >.-B%' G #' @ DG@#' *G@' @>E@ . ' D # 7 ' -# G@' %7>>.-@#' G@.< EG -%' *.' EE@ ' -' G %' .J -' #@ @-D@' ' -J -6' *.' .$@A' *G@' %7>>.-%' -' E@ %.-' *G@' $ %G.E' #@W @ @#' G %' D.> -6' $7*' -6@#' *G *' E EG - 7%' %G.7 #' 6.' .-' -' #/ -D@' -#' 7%@ G %' 6 @ *' -< 7@-D@' *.' # %D @# *' *G@' DD7%@ %' JG.' J@ @' >W E %.-@#' * ' *G@' DG D*@' . ' *G@ ' ga 6@% D.7 #' $@' @%* $ %G@#' 1 /' a"QH ' G@' G %*. A'. ' *G@' *' 766 @' JG DG' @-%7@#' G % $@@-' *. #' @ %@W JG@ @' -# .-A' %7DG -D #@-*% %' $@ ' # @D* A' 7E.-' *G@' D.-#@>-*.-' . ' 6@- %>' J ' $@' @E@ *@#' G@ @' H' ')#H' -#)@H ' .%D. .%1VI' - ; ')^H]

E EG - 7%' *@' E ./.D * .-' $A' @67 * @%' -.*' 7- B@' *G.%@' D.>>**@#' $A' G>' -' @%* -@' #@> -#@#' *G *' G A%.%*.>' %G.7 #' @TE@' .%< D. ' -#' % 6-' ' D.-#@>- * .-' . ' 6@-4%' ' J. B%' 7*' . ' -' @>EG *D' J -6' G@' J.7 #' -' *G@' G7 DG' . ' *G@' E.%* @%' G /@' E7$ D A' - *G@> * %@#' .%D. 7%' G % D.>E - .-%' *G@' $..B%' . ' 6@-' -# *G@' $ %G.E' G A%.%*.>' .-' G %' % #@' -%*@#' *G *' $.*G' E * @%' %G.7 #' J *' . '*G@' % >.#*.' 7#6@' $@*J@@-' *G@>') .D' ' ') ' / ' ^a(' .2.>' ' ') ' / ' ^a' %% .< #. 7%' %*' ? ' T' ^Q' -' 9 6-@' A ') ' T T H' E EG - -% G #@ #A' **@>E*@#' *.' %@D7 @' *G@' #G@% .-' . ' *G@' $ %G.E% -' *G@' D *A' E .#7D -6' *G@' #@D @@%' .' *G@' %A-.#' -' AE 7%' -# #@> -#W -6' *G@ ' % 6- *7 @%' -' *.B@-' . ' %%@-*' . >@ A @ #@#' .7*' . ' @%E@D*' . ' E EG - 7%(' .<@ %' -# E .> -@-*A' G@.* >7%' . ' DA*G ' 6 /@' -' @>EG *D' @ 7% ') .D' '& ' / ' ^Q(' .2.>' ' ') ' / ' ^aH' %% .#. 7%' (- ' ?' ' T' ^^H ' I. @%@@ -6' 7 @' -# G / -6' .*G@ ' @ %.-%' . '%7%E D .- ' E EG - 7%' *@' ' - ' *@ D * .-' J *G' G AW %.%*.>' %@*' 7* . ' AE 7%' -# # @#' *' %@ ' ' a"M ') %% .#.*7%' D' ^QH ' .2.>@-' 6 /@%'

@ @-*' DD.7-*' . ' * @' #@E *7 @' -# #@ *G' . ' *G@' 6 @ *' @ #@ ' %' %*. A' %' *G *' *G .76G' *G@' -*@ /@-* . -' . ' *G@' @>E @%%' 7#.T ' *G@' > . -B%' -#' E EG - 7%' G #' -' -*@ / @ J ' -#' JG @' *G@A' E @ #@#' *G *' *G@A' G # @ #' G %' l F J -*' G@' #> **@#' *G *' G@' G # -.*' @ #' *G@' *@ *7 @' -' *G@ ' % #@' @' ? % > ./@#' $A' *G@ ' @-* @ W * @%' -#' J %' @D.-D @#' *.' *G@>' $@ . @' G S' #@W E *7 @(' *G@' @D > - * .-' $@* J @@-' *G@' * J .' $ %G.E%' %' @ @ @#' *.' -' @ @' .DD % . -' G %' DD.7-*' %' -.*' D. .$. *@#' $A' .*G@ ' @/ #@-D@' -# *' %@@>%' >E .$ $@' *G *' E EG E 7%' JG.' J %' % -D@ @' $ 6.*' %G.7 #' G /@' *' *G@' %*' D.>@' *.' %7%E@D*' *G@' DG D*@ ' . ' *G@' > -' JG.' G #. ' %.' .-6' # . * A' 7%@#' G >' %' ' *. . ' *.' 6 * A' G %' E@ %. - ' @%@-*>@-*') .2.>' ') ' / ' /W

@ . @' .-6' G@.EG 7%' G >%@ ' /@#' *' .-%* -* -.E @' **@-#@#' $A' 'D . J #' . '% *@ *@%' @' %7DD@@#@#' *' .-D@' -' @/@ % -6' G %' E.% * .-')d @T' @.' %7$ *.' D*7%' @%*' 7D*. ' @*' -#@T e' - 7% -' 9 -% ' /. ' ' E' ^^aOH' .*G -6' >. @' %' G@ #'. ' *G@' DG 6@' 6 -%* G >' -#' *' % G A%.%*. >' J G.' %' D *@#' *.' EE@ ' $@ . @' ' D.7-D 'D. -/@-@#' -.* * . -%* -* .E @' $7*' * G D@#. -' . -' *G@' @%* *@') d %7$7 $ 7 > e H' . ' *G@< >E@ ' E @ @D*' 7 -7%') A-.#7%' #, 7@ D7 >' J' E7 H' 7 ' . ' @ D @ ' E @% #@#' -#' . ' *G@' *G *A<% T' $ %G.E%' E @%@-*' *G@' > . *A' J @ @' D @ *7 @%' . ' G@.EG 7%' /@-' *G@' @ %*@ -' D.-* -6@-*' -D 7#@#' %. >@' /. J @#' .@%' . ' G A%.%*. > `' *' J %' J *G' E@ %. -%' -.*' E -D E @%' *G *' *G@' D.7-D ' #@ *' -' *G@' . 6 - ' -# D*W >@-*' . ' G A%.%*. >' *G@' DG 6@' . ' 6@- %>' #.@% -.*' EE@ ' -' ' % -6 @' .E@' . ' *G@' *J @-*A< - -@ D 7%@%' .D *@%' -# .2.>@-' 6 @@' -' %%@ * -6' *G *' *G@' 7@%* .-' J %' E.*' # %D7%%@#' *' '$A' *G@' %%@>$ A') .D') ') ' / ' ^b(' .2.>' ') ' / ' ^OH' *' ' *@' %* 6@' . ' *G@' E .W D@@# -6%' G. J @/@ ' *G@ @' J %' -' -# @D*' @ @ W @-D@*. ' *G@' $ %G.E4% 6@- %* D' *@-#@-D @%' &.G-' ' >.-B' DD7%@#' *G@' $ %G.E' @ D #@%' . ' $@ -6' -' 6@- %*' -#' ' *G @ (' -# $ %G.E' % D' -' ' %*' . ' %@/@-*@@-' . @-D@%' -D 7#@%' *G @@' JG DG' $@ ' # %* -D* A' 7E.-' *G@' E. -*' -' 7@%* . -' *G.76G' -' @ *A' *G@' #.D* - ' %%7@' %' @-* @ A' .$%D7 @#' $A' E@ %. - ' D.-% #@ * .-%' *' ? % D@@#' *G *) H' G A%.%*. > ' * .' E @ %@' *G@' >.-B' &.G-(') H' *G *' E EG - 7%' .-' *G *' DD.7-*' G #' @ 7%@#' *.' G. #' D. > > 7 - . -' J *G' G > (') H' *G *' G A%.%*. > ' G #' @D@ /@#' *G@' 6@- %* D' >.-B%' JG.>' G@.EG 7%' G #' @TD. > > 7 - D *@#' *G.76G' G@' J .7 #' -.*' @ @ %@' E %.-@ %' D*7 A' -' D. > W >7 - . -' J *G' *G@' DG7 DG' -#' E.%%@%% -6' @**@ %' . ' D. > > @-# * . -' G@' %*' . ' *G@%@' @6 * . -%' %@** -6' % #@' *G@' @ @ @-D@' *E' G A%.%*. > 4%' G@ @* D ' *@-#@-D @%' G #@ #A' $@@E' # %D7%%@#' -'#@ -6' J *G' *G@' %@$. -# D 7%@' . ' *G@' . 6 - ' -# D*> @-*' G@' D.7-D ' -. J' E. D@@#@#' *.' D. -W % #@' *G@' .*G@ ' E. -*%' -#' - A' D. -#@ > -@#' $. *G' G A%@.*>' -#' @ D #@%' G@' / @ # D*' G. J @/@ ' G #' -.' @ @ @-D@' *.' #. D* -@' G7*' . -A' *.' D. -#7D*' -#' #@ > @ -. 7 ' *' > 7%*' %.' $@

B ' ' ' ' *) 1 ' ' ')' 'G-3 8 7 ' " ' ' 'N' , , OS" ' , ' , -3. ' S' ! *' ' 'G-3' ' , . + , 5 + , H' ' 1 ' '3 -' + 4 * , ' '44 , +4V; A< ' 6' Z ' '8 ' ' ' ' , , G , 0 , , 4GS' ' ' . 3' J S' @ ' ' ' ' , , G , 0 , , 393' R' , , ' ' , 393'

@ > @ > $@ @#' *G *' -.*G@ ' 6@' 6*#!G@ -6' . ' $ %G.E%' @-# A' *.' G A%.%*. > ' J %' G@ # *' *G@' % > @ * > @ ' -# *G *' *G@' #@D % . -%' . ' G W D@#. -' J.7 #' D@ * - A' G /@' $@@-' @/@ %@#' $7*' . ' *G@' ./@ J G@ > -6' - 7@-D@' . ' *G@' >E@ ' D.7 *' JG DG' %@-*' *G@' $ %G.E' -*.' @T @' ---.D@-*' . ' .>@' *.' JG.>' *G@' @%7 *' . ' *G@' D.7-D 4% ## @$ * .-%' ? % ---.7-D@#' @TE @%%@#' ' # %* -D*' # % EE ./' -' ' @**@' %*' E @%@ /@#' -' E *') # 7%') ' +@ -' D' ('9 -%' /. ' t ' ^"Nb' @ ' E' ^^^O' (.-%* -*' E' .-*' .> - ']3' O OH' G@7 - . *7 - *@ 6AE* -' > . -B%' E A' ' /@ A' %7$. # - *@' E *' -' *G@' D. - D*' *.' ? G DG' *G@A' G # 6 /@-' %@' .%D. 7%' # @#' $@ . @' *G@' D.7-D (' > > . - -%' $.7*' *G@' % > @' * > @' G@' @> -#@' > #@' -.' %E@D D' @D -* * .-' . ' 6@- %* D' / @J %' $7*' J @ @' @ # A' @D@ /@#' $ DB' -*.' D. > > 7 - . -' $A' G@.EG 7%' JG.' G #' @ #A' E . -.7-D@#' ' E -@6A D' ./@' *G@' 6 /@' . ' > > . - 7%') .2.>' ') ' / ' ^OH' . J' ** @' G@' D @#' . ' *G@' D 7%@' J G DG' G@' DG > E . -@#' > A' $@' -@ @#' . > ' *G@' D*' *G *' G@' %* ' D.-* -7@#' *.' @ #' *G@' /@ A' $. B%' JG DG' G@' G #' . #@ @#' *.' $@' #@%* .A@#' 7%* A -6' G %' D. -#7D*' .-' *G@' E -D E@' . ' # %D > - * .-' % * -6' *G *' G@' @ #' d' D- E6' *G@' . J @' -# E %% -6' $A' *G@' *G. -e) .D' &+' 8' / ' ^OH

*@' *G@' D.7-D ' . ' G D@#. -' % /@' . ' D %7 ' -# -# / #7 ' 7** > D@%' *G@' 6@- %* D' D. -* ./@ %A' J %' *' @%*' . ' ' D@-*7 A' -#' 'G ' . > @' 7*G. * @%' G. J @/@ ' G /@' @D. 6 - %@#' ' D. -#@ > - * .-' . ' 6@-4% *@ DG -6' -' *G@' E .W D@@# -6% . ' %A-.#' *' .%E. % ' A## ' -' @%* -@' G@ #' -' ; ' a^b ' G@' .E - . -' . ' ' D.7-D '%> ' > @ 6@' -# # % @E7* $@') @ . -') ' DT H' D - - .*' -' -A' D %@' D >' -A' D. -W % #@ $@' J @ 6G*(' *G@' D*% > . @ ./@' @' ' *. > ' D @ ' *' EE@ %' *G *' @ 6 7% J %' *G@ @' $ .76G*' *.' * ' $@ . @' .7 *@@-' $ %G.E%' . ' @%* -@' . -' / .7% DG 6@%' . ' G@ @%A' -D 7# -6' -' %%@ * . -' *G *' -' *G@' A' . ' &7#6 > @-*' % --@ %' -# *G@' J DB@#' J . -# ' -# -' > @ DA ' G*3*' J . 7 #' $@' 7**@ A' D. -% 7 > @#') E@ - *7%' @T - @ -# . %H' ? *G' @/@ %* -6' @%' @ #7%' / -# D *@#' G %' . *G. #. TA' $A' EE@ -6' *.' 9 **' T ' aF' -# ##@#' d' ' -A. -@' % ' '# @ @ -*' . E - . -' G@' %' -' 6@- %*' e') @*' %*' 7 %' *@' D @# *' 6@- %* ' @%*H' G@ @E A' . ' *G@' %A -. #' % > $ 67. 7%' *G. 76G' @ 6 7%' J %' D@ * - A' D 7 **@#' . -' *G %' % . -' *G@' . *G@' DG 6@%' G@' J . #%' @' *G@%@ ! d .D' @ 6.' % -. #7%' # T *' -. -' @ - - > ' @%%@' G' @DD @%' e') 72@' -' 9 -%' /. ' / ' E' M^F(' #7 -' ' E' Q" "NH' 767%* -@' EE @%' *G@' @W @ @-D@' @' -' d' 6@- %* ' @%* e' *. ' *G@' #. D* -@' . ' @%*. * . -' J G DG' % G@' %* *@%' *G@' DG7 DG' > . %*' #@%@ /@# A' $G. %' ``` @E A' . ' *G@' %A -. #' D - - . *' G. ? @/@ ' G@7 -#@ %*. . #' %D. 7 -*@ - D -6' *G@' %%@ * . -' . ' @ 6 7%' *G *' *. ' G. #' ' # @ @ -*' . E - . -' . ' *G@' E. -* J %' *. ' $@' -' 6@- %*' -#' ' G@ @* D(' -. ' #. @%' *' E ./@' *G *' G@' #. D* -. ' . ' 6@-' $. 7*' *G@' E7 - %G > @ -*' . ' *G@' J DB@# G %' $Z@ -' d $A' *%@ ' D. -#@ > -@#' $A' *G ' DG7 DG e' G %' -#@@#' J %' 767%* -@4% D. -*@ -' $ *' $@' J %' ' D. -% %*@ -*' .@' . ' 6@-' -# G %' %A%*@ > ') 767%*') ' 1 - ' A ' ' -' N ^" ' ') ' + 2#) *' TT ' ^O( ) ' *T (' -# 3' 1 - C4* k' A - *' 1 "' 9 6 -@' ' /. ' T ' EE' FO" ' < FO H' G@' E . -. 7 -' d . De > -%*' @ @' @ *G@' ' *. ' D 6 7%4% ' . 6 - ' %%@ * . -' . ' *. ' G % / -# D `

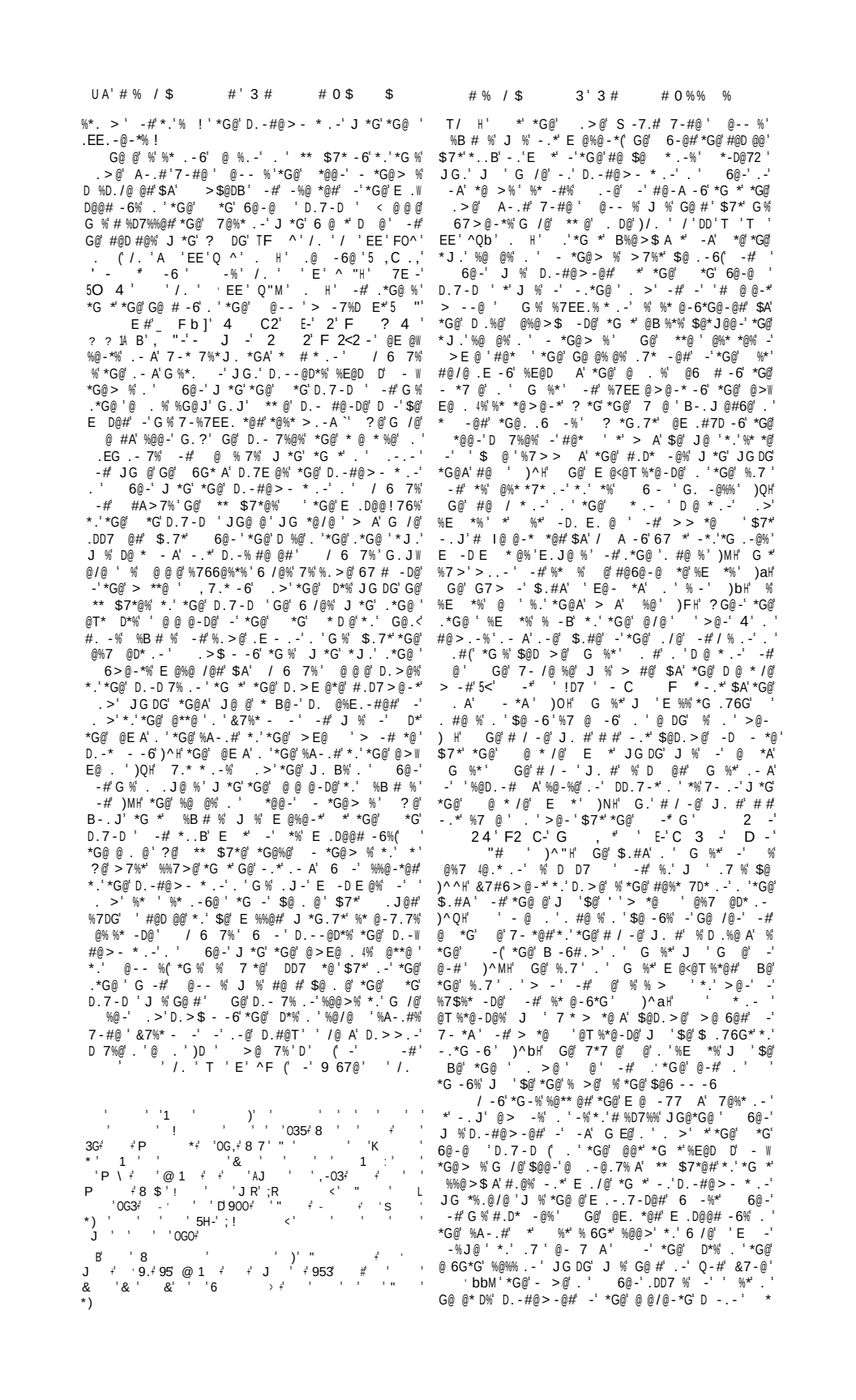

U-' # / 1 #' 3 # # 0 $ $ # #

%E@ B@ ' > 7%*' @ @ ' *.' 'D.-#@ > - * .-'. ' 6@-' D.>@%' *.' 'D .%@' 6@- %>' G # $@@-' 7%G@#
E %%@#' *' %.>@' @ @ ' %@%%.-!' . > ' . ' *G@' -' *%' %* .-6G. #' -#' *G.76G' *G@' #.D* -@ G %
@/@ %@')/. ' ~ E ' FMNH ' G@' E %% 6@' *' -A' %7 / /@#' -# -6' DG >E .-%' -#' %% -*% -'
@' > B@%' 6 -%' *G@' *G@. A ' *G *' *G@' D.7#@>'~ @/@ A' D@-*7 A' . ' *G@' J. #4% G %*. A ' *G@ @' G %
- * .-'. ' 6@-'.DD7 @#' *' *G@' D .%@' . ' *G@' -@/@ 'T %*@#' -D@' *G@-' 'E *A' . 6 - %@#.-' C
.*G@ '$7% -@%%'. ' *G@' .7-D % > ' $ % %' -# 7% -6' *G@' - >@' . ' 6@-' %
*' *G %' E. -*' *' > A' $@' D.-/@- @-*' *.' @!' *G@ ' * *@' -#' $ ** @' D A
;D E*7 *@' *G@' D.-D 7% .-%' *' JG DG' J@' G /@ C , - Y 6 - ' 7*G. * @%' G /@' $@@G
/@#' D.-D@ - -6' *G@' D.-#@>-*.-'. ' 6@*' @ #A' >@-* .-@#' -' *G@' D.7 %@' . ' *G@' - W
7-#@ ' *G@ @>E@ . ' &7%* - -')^H' G *' 6@*' * /@' 'J. B%' JG DG' #@ ' J *G' *G@' 6@- %* D'
J %' . > A' D.-#@>-@#' *' ' >@@*-6' . ' *G@' D.-* ./@ % @%' -' JG. @' . ' -' E *' *G@' >.%*'
.>@' A-.# G@ #' $A' @-- % *' .-%* -* -.E @' >E. * -*' @' *G@' . .J -61' .7D -' - '
$.7*' *G@' A@ ' ba^' / ' -# *G *' *G@' #@D @@%' 3 -' 4 C2 4 ' U) -' 2 -'. 7' - E ' '
J@ @' %6-@# $A' > -A' - 7@-* ' $ %G.E%' @ %@'~ 1 # ' '3 '--'3 . " -') %' ^O""H(-'
JG@ @')QH' G *' *' *G %' D.7.D ' ' >7%*' $@' ** W -.-A>.7%' J@ B'@-* * @#') ; 4 "3 '+1 D -4 '
$7*@#' *G@' @**@ ' . ' &7%* - -' *G@' - *G@> % C' "-' 3' C"' 2 ' " C ' " 4 "-' 3 " '
JG DG' *' D.-* -%' -# *G@' %@ @%' . ' - *G@> % 3 'SC SC -', "-'-C 'Ih '3 -' " -'- # -'
%D./@ @#' $A' >$@DB ') H' G *' *G@' I *G' 3C' . -') ^OMMH(. T ' 1 #" -' "- -'
@-@ ' .7-D ' *G.76G' -.*' D.>> %% .-@#' *.') @A#@-' ^FF H(. $ 7%' ' - ' 1 " " '
#@ ' J *G' 6@-' -# G %' @ . %' > A' G /@' - ' 3 ' C 4 ' " ' -- " ' , - -'
E %%@# 7#6>@-*' .-' *G@' !@%*.-' -D #@-*' A')I -B . *' S* H(7@*' 1 4 " # >.%*'
E@ G E% - . > A(-# *G *' *' -A' *@' J@' DD@%% $ @' -' *G@' @# *.-'. ' 6@-' E7$ %G@# $A'
G /@ ' @/ #@-D@' %7 D @-*' *.' J -*' 7%' -' 9 6!@(-D@-2 5Z' ". ' : ' O -- " ' '
;@TE7-6.6'G %' - >@' .>' *G@' @ @/@-*G' D -.- 1 "-' -. ' ' 3 .'" 4' " 2 ' 3 "- ' a'
-' JG *@/@' J A' *G@' D.-#@>-*.-' J %' E .' /.%') .>@' (" * A FbH' G %' E@ G E%
-7-D@#' *G@' E D* D ' >@ %7@%' * B@-' *.' *G@' @ >.%*' @ $. *@' J. B' *G.76G' -.*' *G@' >.%*'
%7EE @%%' *G@' 6@- %*' E *A' -' @%* -@' J@ @' % % D*. A' J **@-' .-' *G@' %7$ @D*' >.-6'
>.%*' @ @D* /@' G@' *%B' J %' @ % @ ' .J -6' *.' -6 %G' ?. B%' *G@' >.%*' / 7 $ @' @ -.'
G@' -@ - ' # %%@-%.-' JG DG' G # EE@ @#' -' I 4% (D.' "3' C3 4 "')DD' T ' T '
G@ ' >#%' *@ ' *G@' #@ *G' . ' .--7%' *G@ ' @%E@D AH(*G@' @/' ' ' T@-G >4% $, ' -'
@ #@ '%@/@ 'A@ %' $@ . @' *G@' @-@ ' .7-D ' , ' ? 26 @ J , ' 3' ') " 'AC" -, 4 " ' '
A ' . ' DA*G.E. %' .>' JG.>' J@' G /@')E *' H(-# ' 7%@A4% $, ' -' '9 ,'
@ #A' 7.*@#' *@ %' 7% *G *' .-@' $ ' *G@' %@D*% J , ' 3' ') " ' AC" -, 4 " -')EE' ^QN<'
-*.' JG DG' *G@' 6@- %*' E *A' %E *' D @#' ^bMH' *.' JG DG' *G@' E @D@# -6' $..B' % ' @ . -#@ '
G@>%@ /@%' d' .B %*%' e') EJ .+ *7 . H' G. M@' G@ J. B%' . ' @ @' 5+ %. -.,' -#'
-6' *G *' *G@' @T %*-6' %.7' . ' G %*' J %' *G@' . ' ? DG' 5: - , ' 3' F ^ # "* /. ' /* ' EE' MFM'
%*' -# >.%*' E@ @D*' J. B' . ' D @ * .-' A' . ' -#' /. ' / ' EE!' Q " ' .$H' @' -# %E@-% W
G@ ' .EE.-@-% *G@A' J@ @' %*A @#' d' @* # *@% e' $ @' 6 - ' #.D7>@-*% -# # %%@ * * .-% J *'
) m ED*b *H3 $@D 7%@' $A' *G7%' #@ A -6' *G@' E @W $@' .7-#' -' *G@' D. @D* .-%' . $$@' -# 9 -% '
@T %*-6' %.7' . ' G %*' *G@A' ###@# ' .7 *G' ' *G@' G %*. -% *G@' >.%*' #@ / D@ $ @' `@
E@ %.-' *.' *G@' - *A' G@' .*G@ ' %@D*' G # *G@' .@ -6@ ' + -#@ ' @ 2.6' @%@ @ ' -#
- >@' .' d' %.DG %*%' e' T#8 ; A' ' ** DG@#' *.' DG DG@BG' 9 7DG' - . > * .-' > A' %.' $@
G@>' .' DD.7-' .' *G@ 'DG D*@ %*D#@ *.D* -@' .$* -@#' .>' @ @ ' /@' 7' -' -# @<'
*G *' 'G7> -' %.7 % J ' - A' $@D.>@' B@ >.-*' G@' ##%@ * * .-% . ' -@ 7%' @'
7-*.' G %*1%' ' *G@' **@' E *A' G@.#. 7% 9 D ' -#' +. %' G /@ $@@-' >@-* .-@# @ %@!'
%B # % J %' *G@ >.%*' E .> -@-*' #G@ @-*' .' JG@ @' ' *G@' %E@D ' * D @%' 7E.-' *G@%@ D.,<'
$ **@' J %' G@ %* @' $@* J@@-' *G@' *J.' . D@%' * /@ % @%' $A' ' *G@' $@%*' % ' @ @ @4%' -'
*G *' *G@' .*.B* %*%' J@ @' # /@-' *.' D.>$ -@' ? @*2@ ' 7-#' ? @ *@4%)".C3 3 ' T1 " #'
J *G' *G@' . *G.#.T' @ #@ %' 6 -%*' *G@ ' @ .J' - @ @* D%!' @%E@D A' JG@-' .-' *G@' #@ *G' ' @*@ ' @ %@'~
G@ @* D%!' @%E@D A' JG@-' .-' *G@' #@ *G' ' @*@ ' %@-%#' -' DG*@-.$@ 6@ 4%)". . 3 '3 -'#. ".#-'
*G@' E * DG' .'&@ 7% @>' 9 D 7%' 'E * % -') C- ' -# $A' 9 .@ @' -' @ 2.6 4%)". @ #'
. ' *G@' %.DG %*' %@D*.-' J %' E .>.*@#' *.' *G@' 3 ' @' %.' J. *G' D.-%7 * -6' J *G' -'
/ D -*' E D@' > - A' *G .76G' *G@' - 7@-D@ . * D @' -' D %>'. ' ' -D@-2 4% 6 @ *' J. B'
%B # %' -' *G@ ' @T* @>@' # -6@ ' *G@' > -. *A' -' 7$ -6@7' ? ' LC -., ' ^ FO'
J@-*' %.' ' %*.'%7 @-#@ ' *G@' #.D* -@' . 'E @W EE' MM^' . (9 6-@4% D*.- @%' 5' #h- B#'
@T %*@-D@' JG DG' J %' %.' @%%@-* ' -' @ @>@-*' -' + ". -'D.-* -' 7%@ 7' %7>> @%' '* @ * %@'
G@ /' %A%@>' ' *G@ ' *G %' *G@' %%7@ . ' *G@' D.-' J @' $A' $@ G #' @' , C" ' 3 -') , " C-'
D*' J %' #@D %/@' 9 D 7%' J %' .7%*@#' $A' "' 3 4' ' ' 1 E " -* >@-* .-@#' .A' .W
. #@ '. ' *G@' @>E@ . ' 7%*.DG 7%' J %' EE. -*@#' @%%. ' E% 7%' . ' &@- ' -' G %' * D @' .-' E W
-' G %*@ #' G@' @J' 7 ' > #@' -' **@>E*' EG - 7%(' G /@' 7 - . *7- *@' A' $@@-' 7 - $ @' *.'
*.' %@D#@' $ *' *G@' # % @D*#@' >.-B% J@ @' .$* - ' _ ' $ ' ? ']
E . >E* A' @ @D*@#' $A' 7%* DG 7%' -# .*G@ %@%** @#' -' *G@ ' ..>' G@' .*G@ ' >.- %*@ @%'
-' @%* -@' J@ @' %.' D @ @#' . ' 6@- %*%' ')^H ' $ %G.E' . ' A*G 7>' -' A @-<'
I - @*' ' *G@' D.7 %' $ %G.E%' . ' *G@' D.7-* A' @*@' . ' D ' -' *G@' .7 *G' D@-*7 A' ?G@-' ' /@ A' .#'
$A ' @TD@E*@#' % 6-@#' *G@' >E@ ' @# D*' . ' > -' G %' @T* @>@' 6@-*@-@%%' $ .76G*' G >' -*.'
D.-#@>-*' .-' -# @*@' J %' # %>%@#' .>' D.-*@>E*' -' *G %' DD.7-*' *G@' -G $ * -*%' .'
. D@' .' D.-*7> DA') A ' I ' , * DD' *J.' . ' *G@' / 6@%' ! $ %D ' -# A# T'
FN ' N" H' G.76G' %B # %' %.>@' A@ %' *@ ' %7DW DG.%@ % *G@ ' $ %G.E' -' G %*@ # #@* 7%' -'
D@@#@#' -' @D* -6' 7%*.DG 7%' -' @* * .-' *G@' . D@' .' D.-*7> DA') A ' I ' , * DD'
-D #@-*' G # A' $@ .-6%' *.' *G@' G %*. A' . ' *G@' FN ' N" H' G.76G' %B # %' %.>@' A@ %' *@ ' %7DW
6@- %* D' D.-* ./@ %A' JG DG' *' *G %' E. -* D@%@-*' -# -' *G@' -G $ * -*%' .'
<' "3 1-*' TA ' : .' T/ ' ^a^M' $' (@>`

D @-*')@ 6 ' ' ^ ' E' MMN' *G@' #@ ?' . ' *.(' M' MOF' *G@' D 7 ** . ' * 7@H' *' %# % 67 @#' $A' > -A' > %* B@% '$.*G' %* .' D*% -#' -7 > $@ %' -#' $A' ' 7 *A' %A%*@>' . ' DG . - . .6A' $ @ > %G@% J G DG' -' 7 - D * D ' 6@% J@ @' -.*' #@*@D*@#' $7*' J G DG' > . @' @D@-*' @T > - *.-' G %' E7$ %G@#' $A' c %*.$' -' ^FN" ' -#' *G@' JG. @' J *G' -' -6 %G' /@ % .- ' -' ^OOM ' 7 -#@ ' *G@' %7E@ -*@-#@-D@' . ' -@%' -6*. -' -# &' ' I .%*@ ' G % J %' @E -*@#' -' ^ bM -' .G -1%@ -* 7 -' $ A' 7 -#@ ' *G@' # @D* .-' . ' 9 ' ' G. E@' *' J %' %. ' * -% *@#' #7 -6' *G@' ^F*G' D@ -*7 A' -*.' @ > -' -#' * -' G@' Q -#' DG E*@ ' . ' *G@' %*' $. . B' D. -* -%' '%B@*DG' . '7 - /@ % '6@. W 6 EGA' J G DG' %' -@ A' #@ -* D ' J *G' ' J . B' D @#' *G@' .% > .6 EGA' . ' @*G D7% ' ' ? *@' . ' JG. >' - . *G - 6' D@ * -' %' B -. J -' G@ %A%*@ >' .-' J G DG' *' %' .7 -#@#' G %' $. . J@#' -.' 6G*' . >' *G@' J . B' . ' *. @ > A' . ' . *G@ ' D @ -* D' 6@.6 EG@ % ' $ 7 *' $@ - 6' E .*@D*@#' $A' *% %7EE. %@#' . *G. # .TA ' $@D > @' . -@' . ' *G@' E - D E ' 7*G. W * @%' . ' > @# @/ ' > E< > B@ %') @/ -' -# G .** ' (3 2 ' : , ' -* .# H' G@ @ @%*' E - *@#' @# * . -' . ' *G@' G %*. A' EE@ @#' *' 76%$7 6 ' E -*@#' $A' DG %% @ ' ^a0^ ' . >' ' 6 . .#' 9 ' -. *G@ ' J *G . 7*' ' # *@' ' @ W > --' . ' . .6 - @ ' *' D@ -2 ' E .$ $ A' ^a0b' -#.*G@ %' J @ @' E -*@#' -'*G@' ^b*G' -#*G@' ^F*G' D@ -*7 @%' *' @ - D@' . .6 - @ ' %' -# @ %@W JG@ @ ' -' @# * . -' $A' I $ D 7% ' J *G' -. *@%' EE@ @#' -' ^ bF^ ' J G DG' J %' @E -*@#' -' ^b0b' -# ^b Q ' G %' J %' 6 -' @E -*@#' J *G' ## * . - ' -. *@% ' $A' -# @ J' DG. **' *' 9 A@ ' D@' -' ^F^b ' -#' @ > $. # @#' -' *G@' $. *G@D ' * 7 > ' A. -% ' ^FOO ' /. ' / ' 7*' *G@' $@%*' @# * . -' . ' *G@' D. > E @*@' J . B%' . ' .%G %' J G DG' G % A@*' EE@ @#' %' *G *' . ' /@ D > E' -' a*. ' @A#@ -' ^OM ' D. -* - 6' / @ A' > -A' / 7 $ @' -. *@%' -#'@ -6 / -6%' . 'D. -%' 7%* * -6'*G@'*@T*' *' J %' @E -*@#' $A' -#' -' , ' A ' C4* @ - D@' ^OOM ' /. ' N (' -#'$A' 9 6 -@' A ' /. ' M^ ' %' ^ aF ' J *G'*G@' @ -6 / -6%' . 'D. -%' G@' G %*. A' . -@' . >' / @ D > E!%' @# * . -' $7*' J *G. 7*' *G@' @ -6 / -6%' @# *@#' $A' ' .G > ' J %' E7$ %G@#' -' Q' </. %' /. ' *' G. -' ^ OO' *G@ ' J . B%' $@% #@' *G@' G %*. A' G /@' $@@-' ** W $7*@#' *. ' .% 7% ' $7*' *G@' . - A' * J . ' JG DG' D -' D > ' 6 . .#' 7*G. *A' @' *G@' & ' .C-' 3 ' '& * -#' *G@' + 4 4 " 4 (' 3' C C# 4 "* @ #A' > @-* . -@#' G@' . > @ ' %' -D 7 #@#' -' /@ D > E!%' @# * . -' -# *G@' **@ ' -' *G@' J . B%' . ' * ' 767%* -@ ' %' > @-* . -@#' $. / @ ' _ ' ? '

: & ') -%* %. .!' 4 E7G .%H ' $$ *' . ' $@ - - ' ; ' Mb" ' -' %7DD@%% . -' *. ' @* . - 7%' @' %. . -' * -% @ @#*G@' $7 #@ -'*. ' G@. # . > %' *G@' /. 7 *@' # %D E @' . ' DG. > 7%') .2 ' ' ^a(' D@EG ' ' " ' ' T ' ^a(' . ' ' M' ^a' 9 ' ' QNQ ' MQa ' MQb ' @#' ^ FF ' ' 'A . , 4 ' ?, 3' ' ^ ' -#' . ' hh' Oa ' OF (' @ > ' / ' aON ' a ^H ' J . '@E %* @% ## @%%@#$A' *G - % 7%* . ' % % 7%' @' E -*@#' > . -6' *G@' $ -' . ' *G - % 7% ' 5A ' : ' TT/ ' NO H ' _ ' '

+ ' ' $ %G. E ' J %' @TE@ @#' . > ' G %' %@@' $A' *G@' %D - %*%' -' D . -%@ 7@-D@' . ' G %' #@ @ -D@' . ' *G@' *G. D' *G') # * **%' + , " @' J %' E @%@ -*' *' *G@' %*' .7 -D ' . ' . @#.') ' a" "H ' JG DG' D. > > -#@#* *G *' *G@' DG7 DG@%' . > ' JG DG' G@' G # $@@ -' @TE@ @#' %G. 7 #' $@ @W %*. @#* . ' G > ') @ # ' A' > . ' + ' ' + "' 3 ' '8 ' ' ^NOH ! ' G@ @' % ' # D7 *A' $. 7*' *G@' - > @' . 'G %' %@@(' # * 7% 6 /@%' *' % @ @ - @' -@ ' $7*' -' *G@' . ' . ' *G@' .7 - D ' . ' . @#. ' T7E@ -* 7% % - > @#' %$ %G. E' . ' *G *' E D@' > %' 5F , " -. , . , '2 "' " 4 * ' MNMH' D. - @D*7 @%' *G *' # * 7% D. - 7%@# 7G@' @ @ - @' J *G' 7 @' 6 -7 > ') @ -%@H ' -# *G *' * 6 7%' J %' @ A' $ %G@E' . ' *G@' %*' E D@' 5) - ' ' T T ' N H' _ ! I< &

" ' 1 : ' (' ' ' ' F^ ' -. *@ ' *G@' % T*G' $ %G. E' . ' @ %@A ' E @D@#@#' $A' 7$@ G*' -#' %7DD@@@#' $A' %@ G@ @')& ' ' ' ' F^ H ' . *G -6' % B -. J -' . ' *G@' # *@' . ' -$@ G*' -# . ' g < %@ G@ @' . - A' *G *' G@' %7$%D $@#' DG *@ %' . ' O "' -# O ^' G@ - > @' . ' %' . DD7 %' -' -7 -# *@# 6 -*' . ' 7 > ' *' B -6' . ' 7%%@T' D. -W > @#' GA' %> 7 -#' *G@' B -6' -# %' *G@' $ %G. E' $7*' / @ A' # D7 *' *. <# *@') + @ > $ @ ' + ' ' ^" " ^H (' -' ' # *@#' 6 -*' . ' %> 7 -#' 76 ' M' OFb ' **@%*@#' $A' %' -# E .$ $ A' 6@ -7 -@') $ ^" " H' (' -. *G@ ' 6 -*' . ' %> 7 -#' ' **@%*@#' $A' L %' DG @E %D. E7% <' -# @/ #@ -* A' 6 $ @#') . ^" " NH' ' $7*' $@ -6' *G@' # *@' . ' OO ' ' *G@%@' @' . >' *G@' G DG@%*@ ' @6 %*@ ' -# *@' * -%D E*%' G@ @' %' G. J @/@ ' -' *G@' > $@*G' 9 ' ^Q^Q') 9@ + " C ' + C *' 6 -*' > #@ *. ' %J #' $ %G. E' . ' @ %@A ' . ' -#' -' 7%%@T' # *@# -' OOQ ' -# **@%*@#' $A' 6$@ *' B -6' . ' +@ -*' A -@ J 7 ' B -6' . ' ? @%%@T ' DGW $ %G. E' & @-$@ G*' #$@ *' %J #' . ' -#' ? 6G@ G' $ %G. E%' G %' %@@ > %' *. ' $@ 6@ -7 -@' -# *. ' %7EE A' $. *G' ' T@#' # *@' -# ' #@ - *@' . *G. 6 EGA' . ' *G@' - > @' . ' *G@' $ %G. E' % ' '*G %' $@ 6@ -7 -@' J %' -' $$ @/ *. -' . ' %J #' % . ** ' %' . ' . *G@ > ' -# 66 '. ' 6 *

_ &

' ' d' E * D -' e' @ ' . *G7 > $ ' ## @%%@#' D' ONM' . -6' J *G' B -6' *$@ @#' -#' *G@' #7T' %$@ D*' $A' @ - ') @E ' -' ^' -' A ' & ' " ^b OH ' -#' -. ' #. 7$*' *G@' %$ # > @ -* . -@#' $A' . /@#@ -') *' ' E ' ^b ' @#' * 7$$%H ' - -. ' ONF ' %%7DD@@#' -6' *G@ @#' -' *G@' *G . -@' . ' > *G < 7 > $ ' . ' QO' # A%' *@ J #% @* -6' *. ' -# % > @' -#' - A' * B -6' @ 76@ J *G' *G@' B -6' . ' *G@' @*%' G@' +, " . ' ' (3 -' @ *@%' *G *' d' B -6' *@$ # e' . -D@' ' #7T' -#' E * D -' $@D > @' -' $$ *' @ ' G %' @TE7 % . -' # @#' -' $$ *' -' ONN ' -#' J %' $7 @#' -' *G@' DG7 DG' . ' . B ' c '

' ' #7T ' ## @%%@#' D' ONM ' J *G' *G@ @#' B -6' . ' . *G7 > - ' -#' *G@' E * D -' %$ #' $A' @ - -') @E ' ^^' -' A '& ' D ' ^b OH (' *G. 76G*' *. ' $@' *G@' %$@ *' E * D -' . ' *G@' 9 @ D -%' ## @%%@#' j -' * J . ' .*G@ ' @**@ %' . ' @ - -' JG DG' D' - . J ' 7-B -. J -' $7*' . ' JG DG' *G@' 6 > @ -*%' %7 / /@' -' ? > ' . ' 9 > @%W $7 A' 5 : ' ' $ ' ' hh ' O" ' Na ' *' ' ^" M' ^M" ' @#' ' #AH ' -# @' %. ' E -*@#' *' *G@' @ -#' . ' D7 -4% @**@ %' 5A '& ' > ' b^Q H' + ') *b

' -DG. *@' -# $ %G. E. ' ' . -D ! ' D#' . %D. > > . -' # @#' ' ObQ ' 5 "" ' A

*& &

I ' 7@@-' H + ; G' 7

I ' %. -' . ' #J -' B -6' . ' . *G7 > W $ ' -# . @ -$ - 6 ' $ % J @' # 76G*@ ' . ' @

9 ' *H')MH)' B -6' . ' *G@' .7*G' TG-%' G % E -D@' . ' */G. -' /@ A' *' % B-. J -' %' ; ? @-* .-@#' 3A' I . @-D@' . ' ? . D@%*@' ' % B -6' . ' 0 ! !@' .7*G' T. -%' -'Ob ') .-' ' - ' 'E' baaH' ' ⁄= ' .*G@ ' -D @-*' G %*. -' >@-* .-% G >' *' ('* -# %' *G@' .7*G' T. -'B -6#. >' G # $@@- ' % -D@' O*G@ @ 6-' . ' *G@ J DG' %7$ @D*' *.' . ' $%. $@#' -' ? @%%@T ' *' %' ' ** @' # D- *' *.' DD.7 -*' . ' *G@' > @ -* . -' . ' G >' $A' I . @-D@' 7*' *G.76G' *G@' G %*. -%' @' % @ -*' $.7*' G > ' G %' - >@' .DD7 %' -' *G@' @ %@A' DG *@ %' JG DG' -' * -%D E*' @' E @%@ /@#' >. -6' *G@' @6 %*@ %' . ' *G@' %@@' . ' G DG@%*@ ' (' J G DG' %.' G /@' E @%@ /@#' *G@' - >@%' . ' .*G@ ' .7*G' T. -' E -D@%' .>' *G@' @ 6 -' . ' -@' . - J #%' ' *G@%@' G *@ % @' -' -A' @%E@D*' * 7%*J . *GA ' .7*G' T. -' B -6' - >@#' .*G@ >' J %' D. -*@ >E. -@. 7% J *G' .@ -< @#*G@' *G@ '. ' -@') / ' +' ' NNbH(' G@' 6 -*% -#% *.' G %' % %*@ ' .*6 *G ' -' *G@' A@ ' FNQ' -# *G@ 6 -*' %' D. - >@#' . ' **@%*@#' $A' 7 - ' B -6' . ' *G@' .7*G' T. -%' ? **7%' ' B -6' .@ - @#' -#' -@' 7 - - ' *G@' -@T*' -' . #@ ' %' ' G %*. D ' E@ %. - 6@' >@ -* . -@#' -' *G@' a -6 . < T. -' G . - D @' %' ' B -% > -' . ' -@' -# G %' D. > E - . -' -' J ' 6 -%*' G ' ? @ %G' -' *G@' A@ ' O^'") & ' ' ' ' E ' MQF(' I . ' ? 6' ` ' E ' ba"H(' -# $A' *G@ J @ #')RF' E' b" OH G@ %' D @#' 'B -6 ' % 7 - - ' %' *G7 %' E . > -@ -* A' > @ -* . -@#' -' D. - -@T . -' J *G' -@' *' %' ' ** @' D7 .7% *G *' G % - >@' J %' - . *' -%@ *@#' -' -A' . ' *G@' D* * .7% DG *@ %' ** $7*@#' *.' *G *' > . - DG' -' *G@' .*G@ ' G -# ' G . J @ / @ ' *G@' DG *@ % JG DG' D >' *.' $@' %% 7@#' $A' 7 - - ' G > %@ ' @' D. 7E*' . ' D* * .7% ' -#' %@ /@' *.' E ./@' ** @' > . @' *G -' *G *' -@#%' B -% > -' J %' $A' * .-' % * *.' $@' B -6' . ' 7%%@T' ,%@@' 7 ' G@A' # *@' .>' O^a ' ? **7%' *G@' %7DD@@# -6' . 'D. -*@ >E. A' B -6' -. *G -6' %' B - . J - ' .' ! >* -# %@/@ ' DG *@ %' @ %% 6 -@#' # *@#' $.7*' @ @ $ @' *.' *G@# *@' 6 /@-' $A' I . @ -D@' -' .-@') + ' ' ' ^"" H' G@' D. - >%' ' DG *@ ' . ' 7 - - ' -' D. >E -A' J *G' $ %G. E' % ' J G . ' /@#' -' OFb ' -' -. *G@' DG W *@ ' # *@#' 7 6 ' M ' OFb') + ' ' ' ^"" H' G@' 6 /@%' *.' G %' . 4 -' . ' - ,' ? G@ @' -#%' *' I@ -6 ' .E. -. ' -#' * @ G >' . ' *G@' D. -%* 7D* . -' . ' >. - %*@ A' (*G %' %

@D. #@# #@%D@-*' .$* -@# *G@' D .J-' .-' -@4% *G *' *@'*G@' >7 #.' *' -6' -' Fb^' %J -4% @% 6- * .-' %J #' %'#@%D $@#' -'*G@' G .- D @' $.#A'J %'D @#'$A'G %'>7 #@ @ %'*.'*G@'>.-*G'.) # --'OQ H' %'*G@'%.-'.' *G@ $ #'*G@'%.-'.' *G@' *.-' *.' *G@' @%%@# 6 - G@ @' %% * % D*. A'@/ #@-D@' A-@$ #'*G@' %.-' .' -*GJ -@'%.-'.' @ 7 -' . '*G@'@T%*@-D@' .' ' @ 6 .-%'$.7%@' *' A-@') ' ' ' FMMH' @' J %'#@ @ *@#' $A' *G@ G #' >.-*G' *' -' @ A'E@ .#' -# *G@ @ % @#' B -6' -'OQ ' -#' # @#' -' OM"')& ' 'MQO'MQ '(. ' . *G->$ ' J %'$7 @#' -'OMQ' % @# G # ? ' 9 >@%$'<' ' $' 'h'M H' _ & - 'D >'*.'% -D*'*A' -#'*G@'>.-B'.' *' $ -%' -# -6' G %' - >@' -' -' # DG .- D @' > A'G @' D.-/@ *@#' % @#' -*.' %J -' JG.'J %' # @ @-*' B -#' .'E@ %.-

? ' $.*G@' .' *G@' 9@ D -' B -6' G@' >.-B'. ' *' $ -%' @D. #%'>' EE@ -D@' @- @#' -' '%E7 .7%' DG *@' .' 6J -' $%G.E' %J -' JG.'J %' # @ @-*' .'?. D@%*@ ' .'O^a')+@>$@' :' *Fa H 7-B-.J-H*.' '>.-B'.'*G@'-> @' .' $ ## -6' G >'*@ ' %G.E' 6@*J -' *G *' G@' J S' *G@ @#' *G@ @' -#' D.>> -# -6'G >'*.'* -% *@' c M G %' @> -%'*.' '$@ ** -6'%G -@' '*G %'?@' @' .%'@*A' -*.' ?@%%@T' -#' *G@ @' G@' @> -@#' *. #' J %' #.-@' -' *G@' A@ ' ^"Fb' &-' ^"0b' *G@' .'?.'%'J %' #.-@' -' *G@' A@ ' ^"Fb' &-' ^"0b' *G@' DG7 DG' .' *' 9 A' .' A-@>.7* !' J *G' *G@' *.'*G@' #@D@ %@' .'$%'7-D@'%J #' -'FaQ' $.#A' .' *' %J -' J %'6 /@-' $A' ? *G@. ' @ %JA' -.*G@'@ .@ $@D >@' *G@ 'B-6 ' . '9. *G.>$@ 7#'*.' *G@' E . -# >.-B%'. ' %J -' J %' 7%*' *G@' E@ %.-' *.' ** D*' *G@' & .J'. ' 7 G >'$7*' -'^"N"' -.*G@'@ ' . %A>E *G@%' . ' @# ' JG.' -' ' @J' *.7DG -6' *.'*G@' $$@A'.' *' $ -%'6 @ *A'*.'*G@' --.AW J. #%G #'#@ -@ *@#' G %'DG D*@' -#'E@ %.- ' -D@' .' 7 G >') A>@.-'''/'aH' ?G@- EE@ -D@' I' -' D@' -#' *' -'%* *7 @' -A-@>.7*G' J %'%7 @-#@@#' -' *G@' @ 6-' . ' J *' %'*E7 %@' J %'.E@-Y*G@%@' .'*G.%@' @- A' '*G@'/%*.%'.7-#*G@ @' ' @ @*. A' D.7 *@.7%' %'G %'E7 %@' J %'.E@-Y*G@%@' .'*G.%@' .76G * > @%' J @ @' ** D*@' J. #%' .E7 ' . '%G -@' D.-* -6' *G@' $.#A' -# /@%*>@-*%'g-' %J -' J %' $@% #@%' - A' %.'E.E7 '*G *' '*G@' %J -' JG DG' %'G@'*@ %'7%' J@ @' G@ #' -'6 @ *' $@%*' $. -' -'*G@'#%* D*'#.DB@#'*.'G %'D.7 *' -# /@-@ *.-') $%.-%#" "C4 ,* H %@ D@' '-B@' G %' *G@ ' G@' J %' '#@/.7*' G@' G@' J %' '#@/.7*' G %* -' -#' D.-%E D7.7%' >.-6'.*G@ %'$A'*G@' G@' *' -' *G@' .**.- -' $ A' G@' 6 @ *@'E.*.-'G %'$@@-'E7$%G@#' .'*G@' -<' 6 D@ .'G7> *A' @# '@T@>E @@'*G %'$A'*G@' *@'@ @-%%*%'. ' *@'6 *' .' 'G.%@'*.' #-7'JG DG' *' %' *@'@ @-.-%%*%'. ' *@'6 *' .' 'G.%@'*.' #-7'JG DG' *' %' 7--@D@%% A'*.' @E@ *') ' 'aH' G@'% >E @<' JG *'J@' -#' -' @# '. .J@#'$A' -' DD.7-*'. ' > -#@#'$%G.E' @D.6-%@#' -' %J -' '#%E.%*.-' %J -18'* -% *.-' -#' -'7>$@'.'> D@%' D.-6@- '*.'G %'.J-' -#'*. #' 'D.>E -.-'. ' JG DG' @'% #*.'G /@' **@%*@#'G %% -D*'A' G@' G %'*G *'G@'J %'*..'6..#*.' /@ J *@'.'*G@' @' J %' /-6' *' A-@>.7*G' -' G@' J. #%' J @ @' E .EG@*D' @/@-' A@ %' *G@' @ 6-'.' *@EG@-' -#6 /@%7%E D*7 @%'.' @' E %%@# ./@' -#' *G@-' *G@' @ .7%A' .' %JA' -# >--@%'J$*)$' @'.'>-@G'/ 7@' G@ @' DG -6' *' *G@' # / %.-'.'G %' B -6#.>'$.B@' -' DD.7-*.' %J -' E# G %'> D@%' -'*G@' .7*' -*.'J ' G@'*J.'B -6%'*..B'*G@' @#'$7*'0 6 .6A'.'&.G-'.' A-@>.7*G' -'*G@' .*W $@. @*G@A'>@*' %J -' -# -6' %'*G@'@->A' *.- -' $ A'*G@ @' J %' /@ A' -#@@%*-6' @ @' '@TD@@#@#' G %'.J-'>@-' -'-7>$@ '#%$ -#@#' . ' . *G->$ ' J %'$7 @#' -'OMQ' % @# G # G %' >A' G %'J %'#.-@' *' 'G 'D @#'? <' - 'D >'*.'% -D*'*A' -#'*G@'>.-B'.' *' $ -%' @%#7-'%.>@' ^Q' > @%' *.' *G@' -. *G`J@%*' .' -# -6' G %' - >@' -' -' # DG .- D @' > A'G @' 0 **@ DB' -@ ' DG>.-#'*G@'E.%*.-'.' JG DG' D.-/@ *@#' % @#' -*.' %J -' JG.'J %' # @ @-*' D --.*' -.J'$@'* D@# B -#' .'E@ %.- %J -' @ *' ? @%#--' DD.>E - @#'$A' .-#<' G@ @' '>.%*' 7%*A'B-6G*' -#'> #@'$ %'J A'*.' *G@'G.7%@' .'%* '6 @ *@' @-#' %G@'*G.76G*' .7-* - J #'?G.' /@#' *' 66@* -6->'*G@' >.#@>' -6'JG@ @'G@'G.E@#'*.'$@' $@'*.'D.-W D@ 'G>%@ ' 7-J #' $@* A@#' *G@'%@D @*.' *G@' *J.' 76 * /@%*.' %JA'JG.'%@-* *G@ J -' .-@.'G %' **@-# -%*'*.'% A'*G@' @ 76@@%' G %' J %' #.-@' .-'*G@' Q"*G' -6-%*' Fb^') @# ' ' ^a' QaH' %'%> ' *.-@>@-*' .' '6 @ *'D >@' 7@@-' - @#' -# D@#' G@' G7%$ -#' %JA'*.' 6 /@'*.' 7>G@ @' *G@' % *@' . ' > .- %*@ A' *' -6' -' JG DG' E A@ ' > 6G*' $@' @67 A'. @ @#' . ' *G@'@*@ - '% @*A' ' %JA' -# G %/D* >') @# ' '^a QaH' .>@' @> -%'.'*G %' @ 6 .-%'G.7%@' > A'$@'/@#' -'*G@'E @%@-*'DGE DG'.' -6' 7*G@-*D' G %'. A'@-#%' *'*G %'E.-*'$7*' -'*G@' ^Q*G' D@-*7 A' -' -.-A>.7%'>.-B'.' *' $ -%' J .*@' ' @'.' %J -'*G@'.$ @D*' .' JG DG' J %' *.'6 /@' 'E@# 6 @@' -#' @-.J-'*.'*G@'>.- %*@ A' . ' A-@>.7*G' -#7-#@'G %' D' E@-' -@J' G %*. D ' D* ' %* *' -*.' $@ -6 ' @' *@ ' -% *G *' *@'*G@'>7 #.' *' -6' -' Fb^' %J -4% $.#A'J %'D @#'$A'G %'>7 #@ @ %'*.'*G@'>.-*G'. *G@' A-@' -#' J %'*G@ @' -'*@ @#' -'*G@'. *.A'. *G@' @%%@#' 6 - G@ @' %% * % D*. A'@/ #@-D@' . '*G@'@T%*@-D@' .' ' @ 6 .-%'$.7%@' *' A-@' >.-*G' *' -'@ A'E@ .#' -# *G@ @' % @#' B -6' . ' . *G->$ ' J %'$7 @#' -'OMQ' % @# G # - 'D >'*.'% -D*'*A' -#'*G@'>.-B'.' *' $ -%' -# -6' G %' - >@' -' -' # DG .- D @' > A'G @' D.-/@ *@#' % @#' -*.' %J -' JG.'J %' # @ @-*' B -#' .'E@ %.- G@' >.-B'. ' *' $ -%' @D. #%'>' EE@ -D@' . ' %J -')JG.%@' E @%@-D@' *' A-@>.7*G' J %' 7-B-.J-H*.' '>.-B'.'*G@'->@'.' *' $ ## -6' G >'*@ ' %G.E' 6@*J -' *G *' G@' J S' -*@ @#' *G@ @' -#' D.>> -# -6'G >'*.'* -% *@' G %' @> -%'*.' '$@ ** -6'%G -@' '*G %'?@' @' *. #' J %' #.-@' -' *G@' A@ ' ^"Fb' &-' ^"0b' *G@' DG7 DG' .' *' 9 A' .' A-@>.7* !' J *G' *G@' $.#A' .' *' %J -' J %' 6 /@-' $A' ? *G@. ' @ . ' 9. *G.>$@ 7#'*.' *G@' E . -# >.-B%'. ' & .J'. ' 7 G >'$7*' -'^"N"' -.*G@'@ ' . . *G7>$@ -#' .$@ *' #@' 9. J$ A' J *G# @J' *G@'6 *' .' ? *G@D '># > #@ A-@>.-$'./@' *.'*G@' $$@A'.' *' $ -%'6 @ *A'*.'*G@' ---.AW -D@'.' 7 G >') A>@.-'''/'aH' ?G@- A-@>.7*G' J %' %7 @-#@@#' -' *G@' @ 6-' . ' @- A' '*G@'/%*.%'.7-#*G@ @' ' @ @*. A' . '%G -@' D.-* -6' *G@' $.#A' -# /@%*>@-*%'g-' %J -' JG DG' %'G@'*@ %'7%' J@ @' G@ #' -'6 @ *' /@-@ *.-') $%.-%#" "C4 ,* H G@' ' '1-J "* JG DG' G %'$@@-'>@-*.-@#' % &7 %' ' -' *G@' .**.- -' $ A' G@' 6 @ *@'E.*.-'G %'$@@-'E7$%G@#' .'*G@' - <' *@@%' .D @*A'5 *' (-.*' G@' @'D.-%*%'. ' JG *'J@' -#' -' @#' '. .J@#'$A' -' DD.7-*.' %J -18'* -% *.-' -#' -'7>$@'.'> D@%' JG DG' @'% #*.'G /@' **@%*@#'G %% -D*'A' G@' J *@'.'*G@' @' J %' /-6' *' A-@>.7*G' -' *G@' @6-'.' *@EG@-' -#6 /@%7%E D*7 @%'.' @' -# >--@%'J$*)$' @'.'>-@G'/ 7@' G@ @' -' DD.7-*.' %J -' E# G %'> D@%' -'*G@' 6 .6A'.'&.G-'.' A-@>.7*G' -'*G@' .*W *.- -' $ A'*G@ @' J %' /@ A' -#@@%*-6' @ @' . ' %J -' $ ' b' JG DG' J %' D 7@ A' # > 6@#'$A'*G@' <@' *' %' #@%D $@#' %d J <' *@ 7>' / #%DG D*@ $-%' $@>D%'/@*7%*%<' % >%'#D *7' -%@' '$ ' %J -' @6%e <' ? ') %J-*' %J 'H' 'B -6' ' +@-*' DD. #-6' *.'%.>@ %E- .-%'DG *@ %' -' +@>$@(..-@'.'?GDG' ' '^"H' >B@%'G>' '#@%D@-#-*'.'*G@' .A ' -@' -'& -'QO' FOb' G@ 6 -*%'*G@'@%*'@'.' *- @'*.'G %'B -%J.>-' *G@' $$@%%' @$$')+@>$@' "' 3' (' >$>' ' - ' ("' ' C ' MQN' @#' #J DBH' @' %.'6 -*%' G@' -#%%' G -@*')"' *^"'7-W # *@#H' @' %7$%D $@%*G@' DG *@' - $G #' B -6'.' +@-*' 9 '^'FOF'J %'2*'G@*'*@'.' B -6')" ' '^aH' -' &7 A'S N'G@' $@%*.J%' -#%' > -6'..'*G@'>.- %*@ A'./@' JG DG' # -' E @% #@%' 5:' 'M"H' c 7 I - ' G@ @' EW E@ %'-'6..#' 7*G. *A' .'*G %B -6' c ' & ? ' *&') .E H' .-@' .' *G@' %.-%' .' *G@ *G' B -6' .' .*G7>$ 'JG@-'>J 7'# @#') @# ' 'M(' I 'B': C4 *' ^^M(' A>@.-'@#' 7 *@@%' @D 'Q"N'Q^ (' 'Q" aM H' c&' &

@-' G'G7-* -6' @TE@# * . -' %@ 2@#' *G@' .EE. *7- *A' . ' .$* - -6' *G@' / @ ' . >' * J .' %*' -6 - `' 3 %G.E% !' DD ' -# @# J - ' 6G@ @' -.*' . - A' D.-%@-*@#' *.' G@ ' D*' $7*' $@%*. J @#' 7E. -' G@ ' -' @%* *@' *' G DG' J G@ @' %@G@ $7 *' ' -7 - @ A' . / @ ' J G DG' %G@ $@D > @ $$@%% ' '%7DG' J %' *G@ D*Z ' *G %' J %' *G@ @ @%*' > . - %*@ A' -' %%@T ' - '; FbM' ' D @ J' . ' E * D ' -@%' . 7*' . ' %*' -6 ' J G DG' *G. %@ E 6 -%' G # #@/ %* *@#' -#@#' *' G DG' $@G@ #@#' %A*G' -# % DB@#' *G@ E D@' G@ J %' -*@ @#' *' A @%$7 A' -' *G@ / D - *A' . ' J G DG' G@ ' E @ -*%' @% #@#' $7*' @/@ -`' *7 A' 9 7 D@' $ %G.E' . ' . -#. - ' G # G@ ' @ D%' D. - / @A@#' *.' G DG' G@ I ' %' $7 #@ - @# J *G' E .# 6 @%' ? G @' 7 - #@ ' # *G 4% DG 6@' %A*G' %/ % $ . J - ' . ' ' $ #6@' -' D .%% - 6' `' /@ ' -# *@ ' $@ - 6' %7$ > @ 6@#' *G @@' # %A% . %@' . 7*' *G@' J *@ ' /@' -# J @ ' % # *G ' -# (3' J @ - - ' J @ @' D -6' *.' G@ ' *@ ' #@D E * `' *. -' %G@' D @#' G@ ' . J -' G@ #' -' G@ ' G -#%' *G @@' %* # ' *.' *G@' #.. ' . ' *G@' -@ 6G$.7 -6' DG7 DG' . ' ' @*@' -# 7 (' -#' . -' *G@' %E.*' JG@ @' %G@' %7 @ @# *G@ @' %E -6' 7E' . 7 - * -' J *G' > D7 .7%' / *7@%' %' *.' G@ E@ %. - %' . *G@' %*. A' 9 *@$7 6 ' *G@' # 76G*@ . ' @ -# ' % .*G@ J %@' 7 - B - . J - ' I *C@J #' %' * B@ -' $A' 7A%B@ -' *.' $@' *G@' 9 @ D -' %7$ @67 7%' I *G@< J . #7%' -' I . @ - D@' . ' ? . D@%*@ %+, " . # - - ' FOb' ' ' ' bMb' H' JG @' .*G@ %' > B@ G >' *G@' % >@ % @#. #' B -6' . ' %*' -6 ' G@' %*. A' $.7 % 7 - #@ ' -D7 $ @' - DG . - %>%' #@ A -6' 7A%B@7%' *' + -6' 6G@ @' -# *G@' *J . ' $ %G.E% D . > @' %. > @' * J @ - *A' A@ %' @#' -# *G@' -@% $. / @ * J . ' D@ - *7 @%' $@ . @' *G@ ' * > @' 7A%B@ - ' > B@% *G %' B -6' *G@' . *GW 7 > $ -' @#' @*DG -6' G > ' . >' ' . -6' # %W * -D@' '%766@%* . -' J G DG' D . 7 #' $@' *. @ *@#' ' *G@' %*. A' J @ - *' %* 6G*' -' .*G@ ' @%E@D*%' -# ' @#'*G@ %. -' . ' *G@ J 7 ' J *G' '% %*@ ' # *G ' # #' -.*' .*G@ J %@' 67 @' -' /@%' . ' 9 .# J @ - - ')D ' #A' + ' ' N H' * @/@%G ' %' %7%W E D . 7% A' B@' * @ - @%DG G') ? G *$A H' J G DG' %.' . DD7 %' -' 9 .# J @ - - 4% %*. A') #A' + ' NNH' # *G ' -# . @%J . DG' EE@ ' D . E @%' B@ J %@' . ' B -6' 6$@ *4% # 76G*@ ' # *G' -# G@ ' . 7 -# * . -' *G@' ? J DB%G @' . @%J . K' *G@ ' %*. ' *G@' - ' @ > ./ ' . ' G@ ' @ D%' . >' A @%W $7 A' *.' G DG' J @' >7%*' .$%@ / @' *G *' *' % #@%D $@#' -' *G@' I ' -.*' % .-@' . ' *G. %@' @DD @W % %* D ' 7 - D* . -%B - . J - ' % * -% ' . -% ' $7 *' % ' -. D*7 - ' -# 7 * / @' E . D @@# -6' . ' ' - @ 6GW $. 7 -6' J . B > -' @6 -6' *G@' % -*4%D . > > -#%' 6 / @ -' -' ' / % . - ' - *@#' -' ' @6@ -# A' > - - @ ' J *G' > E . %% $ @' D*%' %G . J -6' *G *' *G@ @' J %' -. ' 7*G@ - * D' $7 ' *' G DG' . ' -A*G -6' *' ' . ' %A*G4% 6@ - 7 - @' . ' 7 - 6@ - 7 - @(*G *' *G@' % -*' -' D*' % ' - > @' -# - .*G' 6 > . @' > W E . %@# . -' *G@' E D@' * . ' D @ *@' ' D* * . 7% % - D* * A' . ' $ %G . E' DG #4% > . - %*@ A') . -# 58 " ' / . ' / 'E*' Q' . ' NQ' @ -@4% ' E ' a ^ H 6 / @% *G@ G@ #% ' . ' ' & ' 1 - ,' J G DG' G@ . 7 - # ' $@ W -6' *G@' - > @' . ' @ @' ' D -. -' . ' *' %A*G %' %% 6 - -6' G@ ' > *A #. > ' *. ' *G@' A@ ' F"" ' 7A%B@ - ' -' %E *@' . ' G % 7*G . % ' . J - ' @TE @%% # *@' E D@% *G@ % - *' *' *G@ D . %@' . ' E 7*' G@ ' #@ *G@ / @ - *G@ D@ - *7 A(JG @' . *G@ %' % 7* @ ' E7*' G@ ' #@ *G' -' *G@ 6 @ *' - %G' A@ ' O" ' @* 7% @% - 7% . J % G@ ' ' E D@' - ' G % 4 "' (* $7*' . - -% #. @% - .*' #> *' G@ ' -*. ' G %' *G. 76G' G@ - *@% *G@ > *A #. > ' -' G % "" -') - - ' FbM' T H' 7* - @% . ' *G@ %*. A' -' *% / @* @% -# -' -6 %G ' > A' $@' %@@ - ' -

4 - #A=%QH@%) 4 Eg*3@ + C ') Z ' % H(-' >#@ -' 4!) Z' H ` ! * @ %' & -' ' , ' " -* D*' O(9 . -*4%) - - ;* / . ' ' E ' abF' (? 6G*4%) - - ;* .B A ' E OOQ ' % :' _ ']

A# , % B ' 6 C . . $ ' . $ ' . ' % D ' $ >' %*' $$ *' . ' *' ' -# D @#' %. ' d ' $$ % - 6 76@ - % % e' . >' *G@ d ' E 67% 7 6 76 e' -' J G DG' *G@ >. - %*@ A' *. . #' G @' 7*G. * @%' @ ? #' * $.4% I ' # 1 ' -# I ' ' 1 , 4 ') *' *' *' DT A ' ^" ^Q ' % ' ^" M^ ' % H J *G' ((" ' 1 - ' 2 " -' . >' . ' 3' ' 43 ' * / ' G@' %* ' ' 1 , 4 ' % %. ' -' . # %*7% 5 4 ' ' . # ' E*' ' QOO< aH' -# % % # *. ' G / @' $@@ -' J **@ -' *' *G@' @ 7@%*' . ' $$ *' , . 2$@ *' -' *G@' $@6 - - 6' . ' *G@' N*G' D@ -*7 A' . # %*7%') b ' ' E*' ' Q b ' % ' aNa ' % H 6 / @% %. ' *J . ' $. . $%' . ' G % > D @%' $A' %. ' > 6 %*@ ' B@' G % - > @% B@' *' 7#. > ' . ' > @ ' G@' J % ' - * / @' . ' @ > - - ' -# J % E @%$A*@ ' J *G' D*. ' D . 7 - *' . ' G7 ' J G@ -' ? * > - 7% E @W %@ - *@#' G > ' *.' EE - ' 9 A. ' . ' *G@' D@' . ' > . @' E . $ $ A' *.' G @%' G % ' @ * $. 7*' . ' OQ " ' @D@ / - 6' J *G' > - A' . *G@ ' 6 *%' *G@ #@D A@#' > . - %*@ A' . ' *' ' G@ @ - @ J @#' *% / 6 . 7 '$7*' - D7 @#*G@' G * @#' . ' D@ * -' E -D@% ' ? -' -# 7*G @ #' J G . ' D@%*@ G > ' . ' > > . W *A' $@ . @' EE - ' *G@ - ' B - 6' . ' I -D@' -# G@ J %' # /@ - ' - *. ' @T @' *' ' *. J - ' D @#' .* > 7 > ' JG@ @' *G@' G - @' @ /@% *G@' B@' . ' . - %* -D@' ?4 G@ - ' * B@ - ' G@' J %' @ > . / @#' $A' ' @ - # *. ' *@ - ' JG@ @' %* ' ' E %. - @ ' G@ # @#' -' *G@' O*G' A@ ' . ' B - 6' EE - ' 8 7 ' ObN' -# % % # *. ' G /@ $@@ - ' $$ *' . *A' A@ %' %' @ %*' %' D*' ^F') ' %7 #' (' **D H' -# G@ % %. > @* > @% D @#' $ %G . E' -# > *A ' $7*' E . E@ A' G@ J % - @ *G@ ' ' _ & ']

' . > -' @ > E@ . ' ; ' FN ' 9 ' / 7% *G . ' $. -' ' MQ ' *G@' %. -' . ' ' *G . ' JG . ' G # $@@ - ' #D . - %7 ' . ' D ' J %' D . - %E D7. 7% - ' @ A' A. 7*G' . ' D@ - *. 7% E . 6 DA' -# *@ ' G %' * %G@ 4% #@ *G' J %' %%. D *@#' J *G' @ . ' - ' G %' J D7% ' @TD@%%@%' -' *G@ # A' JG DG' *G@' @ > W E@ . ' G a' T@#' . ' *G@' > 7 #@ ' . 6 < EE - ' *G . ' 6 /@' %E @ - # #' $ - 7@*' *. ' $. *G' -'. #@ ' *. ' # % *-' %7%E D . -') 7@*. - ' 1 , * D' QH ' @ ' - * > DA' J %' G . J @/@ ' $. B@ - ' $A' *G@ ' / A' - ' *G@' @D* . - %' . ' .EE @' - -# *G@' @ . 7%A' . ' *G@' @ > E@ . ' @#' G > ' *.' %% 6 - ' *.' *G . ' *G@' G . - . 7 W $ @' $ - %G > @ - *' . ' ' - ' 7% * - ') D< " " ' T ab ' aF (' - ' ' ^MH' J G@ @' G@ 6 . /@ - @# % 5EC - ' J *G' -' 7 - @TE@D*@#' @ 7 *A' -# > . W #@ * . - ') D' ' - ' ' ^M (' -@*. - ' 1 , * D' QH ' -' *G@' #@ *G' . ' @ . ' -# *G@' @ @D* . - ' . ' $ ' % G % %7DD@%%. ' $A' *G@' @*. - ' 7 #%' *G . ' *' %*' @ - #@ / .7 @#' *. ' %@D7 @' *G@' - @ J ' @ > E@ . ' -' *G@' G . E@' . ' $@ - 6' #. E*@#' % G % %7DD@%%. ' % EE. - *@#' $A' $ 4% E @ @ @ - D@' . ' %. ' ' 6@#' . -' $A' *G@' E @%% 7 @' . ' G@ / A' #@$*%' -# %* > 7 *@#' $A' *G@' E @# D* . - % . ' *G@' %. . *G% A@ % -# > 6 ' -' JG . > ' G@' > E D * A' $@ @/@#') 7@*. - ' 1 , * D ' aH ' 6 *G@ - 6' ' $ -# . ' %. # @ % ' $A' JG . > ' G@' J % % 7*@#' J *G' *G@' * * @' . ' 4 * G@ @#' *G@ > ' *. ' *G@' . 7 > ' *. ' @ - W D . 7 - *@ ' $ ' JG . ' J % ' #@%@ *@#' $A' G % * . . E% -# > 7 #@ @#' $A' ' D . > > . - ' %. # @ ' *G . ' J % J @ D . > @#' $A' *G@' E . E7 D@' -' *G@' *G@ * @' % - . *G@ ' @ . ') 7*' 1 , * E ' ^" " OH ' -# . - @#' *G *' - > @' *. ' G % . J - ' -' G % . D ' @** @ %) *' 8 3 * G@ - 6G*' *G *' . . J @#' $7 - # G >

. > . ' ' ; ;
,
' . '*@ . %' -#' G 7-*@#' A'*G@'%E@D* @ . '*G@'
>7 #@ @#' @ > E@ . ' 7@*.-'@'OH'$7*'*G@!P*@ *Z '
G # J . -' #@ *A' *. 'G > ' -# %.' ' *G G% %
..B@#'G.E@ 7 ' @ -6' *G *' *G@' @6 .- -' M ' # $$ ' 6 6 ' YZ# ' [<' <
@ > -A'G #' @ @D*@#' *@ 7% %@>E@ . '$@ . @' '
*G@ #@ *G' . ' $ ' -# * B@-' *G@' . *G' . ' @<' # & !' '' ' Y'
6 -D@'*.'G > ' *G.'.-'*G@'.-@G -# E .E.%@#' -'
-D@' -' > 6@' -# '%G @' -'*G@' @>E @'
-# .-' *G@' .*G@' E @E @# . ' J ' G@'
DG @'%* @-6*G' . ' *@ 7%'G >%@ '67**.-.7% -#
% 766 %G' & A' -' *G@'%7EE. *' . ' + $ 7% @-%'
-# @-%' @% - 'JG.'D.>> -#@Df @6 .-%' -'
.J@' @ > -A' G@'E ./ -D@%'. ' <'
$.-@-%%' 76#7-@-%%' 7 * - ' -#
E -'#@D @#' .'G > ' -# *G.' .7-#' *'-@D@%W
% A'*.' @ /@' .>@' .' *G@' -. *G' .' * A'*.'
DG@DB'*G@ 'E .6 @%%' *' %*'*G@' >A'. ' *G.'
>@*' J *G'%.>@'E * ' -#' -#@D%/@'%7DD@%%@%'
' -'6@-@ %'7 6@#'G >'*.' /.#'#@D%/@'D*.-'
$7* $ %' >E@*7.% *A' @#' G >'*.' %B' '.-'*G@
*@.' '% -6@'$ ** @' G@'*J.' >@%DD. #W
-6 A'>@*'-.*' .>' @# D7>'-@ '*G@'D.-W
7@-D@' . ' *G@' ## ' -# *G@' .' -# *G.4%
*..E% J@ @'7**@ A' .7*@#' 9 B-6'-.' 7 *G@'
**@>E* *' @% %* -D@'G@'#@*@ >-@#.-'%7D#@'
J *G' % -67 >-@%%'*..B' @ /@'.'B -%>@-'
-# @-#%' J .*@' @**@ %' *.'G %%*@ %' 6 /@'
E @%@-*%' *.' G %' %@ / -*%'$7 -* ' @**@ %' *G *'
> 6G*'G /@'D.>E .> %@#'G %' #G@ @-*%' A'#.J-'
.' ' @J'G.7 %' .' % @@E' -# J.B@'.-'*G@'^b*G'
.' E '*.'E 7-6@'#' 66@ '-'G%G@ *') 7@*.-'
1 ' 7* DG' 1 ' D*' --' (' Z%*
' Q'(.-' %% 7%' 2 ' -# J@' > A' ##' %
6 / -6' ' / / #' E D*7 @'.'*G@'@>E@ . %' ! *@'
-# D* .-%' . -@ @4%* 6@#A'.'1 , "
_ ']
&# ' H ; G
' ')^H'$%G.E'.' 9@ *G ' -' 'EE@'
>@- ' -#' >@* .E. * -(.-@ .'*G@' @ # -6'
.*G.#.T'E @ *@%' -'*G@' **@'E *' .-%* -*-.E@'
D@-*7 A'*G@'%7DD@%%.'.' ' - 7%' -*GA> 7%'
*@ J #%' *G@' D@ @$ *@#' $$ *' ' 9@%*-@'
JG@-' 'DG #'.'*G @@' . .7'A@ %'.#' J %
D.>>**@#'*.'G %' D @' $A'G%E @-*%'a ' ON'
@ **@-#@#'*G@'.*G.#.T'D.7-D'.' A ** ' '
MFO') $$@' 'NN'(.8' '*)*/ '^QH' %' J@'
% *G@' .@D7>@-D ' D.7-D ' .-%*-*-.E@'
' M ^'): $$@' 'NbbH' *'*G%*>@'G@'?%
-.> - *@#'*.6@*G@'J *G' @6. A' A%%@-' -#
@ # -%' . @% @ '.-@' .'*G@'D@-*@%' .'
.*G.#.TA' .'*G@'#.D@%@'. .-*7%') .2' ')'
/ 'N(' .D ' ' ') ' B*+3'?, 3'3'93'
+ , 'T/ '**' '@T'M'*.>'/ 'E' NH' %'
J .*@' *.' * @7%' ; 'MOa' *@'*G@' @T @' .'
7%@$ 7%' . ' >.%*'%766@%*-6'*G*'*G@A'
%G.7#'D.-%.@'.-@' -.*G@'7-#@'%.'6@*'
D > *A' * @7%'%@-#-6'G>' '*G@' -*@ W
6@-D@'G@'D.7#'6 -'.>' >.%*'-#' %'
'G@'D.7#'@ -' .>' G D@' *G@'E D@' .'
7%@$ 7%4%' $ -%G>@-*') % ') '^ ^'_M^MM<H
_ ']
' ')Q H'$%G.E'.' $%%7%' -' W
>@- '*G@' E D@' -' JG DG' G A%.%*.>' *..B'
@ 76@'-'a"b' .>'*G@'-D7%.-%'.'*G@'&% 7/ -!'
G A%.%*.>'G #'E@/.7%A'%@-*' 'E @%$A*@'
- >@#' @ @-*7%'*.' G >'*.' .$* -'%.>@' @ D%'
.'> *A%' .'JG DG' G@ G #' 6@'%*.@'.'
7-#.7$*@#'6@-7-@-@%%' .'*G@
7%@' .'+7G-7%'*G@'>%%.- A'-' .@-D 'JG.'
@ 7 @#' *G@>' .' *G@' D.-%@D *.-'.'*G@
E!- DG$%' G@' J %' $7 #-6') G A%' X;
'9 -%' 'bFN(' @',7@-' 'aab H' !
' # $$ ' 6 6 ' YZ# ' [<' <
Y'
& !' '' '
' ' 51? 1+*' *; ' * ' /0 ('
*G #' $%G.E' . '# ' -#'.-@' .'*G@' DG @'
% -*%'.'? @%*'$@-6'*G@' %*'.'*G@'*G @@' '
7$ D-%' @.' -# 7#.D #%' @' J %'%.-'.'
7#D'JG.'G # @#' .>' -76 ') .-.7<'
@%H -' ** -A' -#' -#-6' @ 76@' -' @>@*'
A @#'.'?@%*? @ ' -'*G@'*>@'.'B-6' D.'
JG ' G # > @#' - 7'@#' .' / EJ@##'
76G*@'.'c-%D' -#%%*@'.'*' @ .' 7#.<'
D@-%'J %' $. -' -' --6 ' *@' 7#D'G #'
$@@-'D @#' *.'*G@' *. -%' @' J %' $.*G@'.'
*' %> @' -# > *A' A@' -# @ A'#@/.*@#'
*.' @ 6.-' -# @ --6' -'*G@'.D. %@-'.' '
/ %*' $A' *' @ .'*.' ** -A' 7#.D@7%' DD.>W
E - @# G >'*.'? @%' -# - * > *@ A'%7DD@@#@#'
G >' -' *G@' %@@' . ' -# ' E .$ $A' -' *G@'
%@D.-# G '.'*G@'F*G'D@-*7 A' ' D*%' @'*.'
$@' - @ @# .>' *G@' -# 'DG *@%'G@'?%'
E.J@ 7'$%G.E' @D@ / -6'>-A'6 *%*.'*G@'%@@@'
.>' G%' D.-*@>E. @%' 9@7 !' E' @J# 6'
*G JA%' E' 9@7 6' E# 9.6 -' E' *G JA%'
B -6%' .' >.6 -' -# @T@ D%-6' # %D E -@'
7E.-'B -6%' .' @67 ' *' *G@'%A-.#%' .' -#-'
)c '% "3' $A' @@ ' ^MN' ^aM' ^OQ(' ? B -%'
+ " ' '^O'^ H' G@%@'%A-.#%' EE@ ' *.' G /@'
$@@-' E ./ -D ' -# JG. A' # %D E - A' *G@'
E @%@-D@' .'*G@'*G @@' 6 @ *' $$ *%' J *G' *G@'
D.-6 @6 *.-%' $@ -6' %E@D A' @6 %*@ @#' %'
D.-%@D *.-' .'*G@'%@@' G % $@D.>@' 'E.-*.'
6<@*' -*@ @%*' %*' %% #) $'R "3' a' ^Qa'
@.-' '%%G@' ?:%'/' *G<?H'*G *' G@' J %' %@-*'
d' # .$. '@-%@>'D / *@>' #'$@ *7>' DG <'
@E %D.E->' -$' % D *7%'@%*' @E %D.E7%' @@D @%@
-# @' -' G.-.@' -.*' @*' 7-# *@e'
7*' *' %D@ '*G*'G%' %' *@'D.-* ./@ %'
#@/D@'.'> 6- A-6'*G@'E.%*.-' -# E @ .6 W
/@'. -# ' -' EE.%.-'*.'*G@' / '%@@%'(
-'*%@ ' *' ? %>E.%%$@' ' -*@ $7!' J@ @'
*.' $@' *G@' E D@' .' D.-%@D *.-' @' %7DW
D@@#@#*.' '%> @'7 %# D*.-'*G -6*' @.'
G@#' %'9@-@/ 'J %' #> -%*@ @#' $A' *' @-@-'!
G@' J %' E * A' 'D.-*@>E. A'.' S' #.D'
-# # %' 7*-@ '*G@'D.%@'.'G %' @'G@' @W
* @#' .>'G%'%@@' -# /@#' -'G. A' @D 7%'.-'.-'
*G@'$ -B%'.'*G@'?A@' %' @ %*' %'&7 A'Q' %'
*@%' @ '7-D@ * -'$7*'G%'#@ G'E .$ $A'
.DD7 @#'@ A' -'*G@'O*G'D@-*-A'*G.76G' 7-%'
) . ' . ' ' &7 ' 'Q aH' J.7#'E @@'
$.7*' 'bFa
7 '7*G. *@%'.-'*G@' @'.' *' 7#.D@7%' @'
X' '1"3 .') 43' , *) -'&'H' E43'
$A' @@%'^QM'% H' -# E6 /@4%%--> A') @I'
' '" ' ' Qb H'JG DG' EE@ %' %.' -' jG@'
. -#%*%*' 7%@7'>@>. ') D*.' 'Q' -' <'
Q M<FH(' @%%A'T:,*' -' 'T 'D'NH'* -% *@%
.>' E6 /@' -#*G@' -# 'DG *@%'>#
'%%G@')? ' / ' ^H' 7.*@%' .>'*G@-H~) %I<
%.')! . ' G' 'Ab<F(##@-' -#'
*7$$%' +C" ' 'Qb(?G *.-' " ' .'
'FFN(' .#J -'^ 'A ' 4'F^N(@@%'$' '
QbM'QOa H' M
*& ' ' *; '"G
*& ' @D 7%@' N! K

/V>

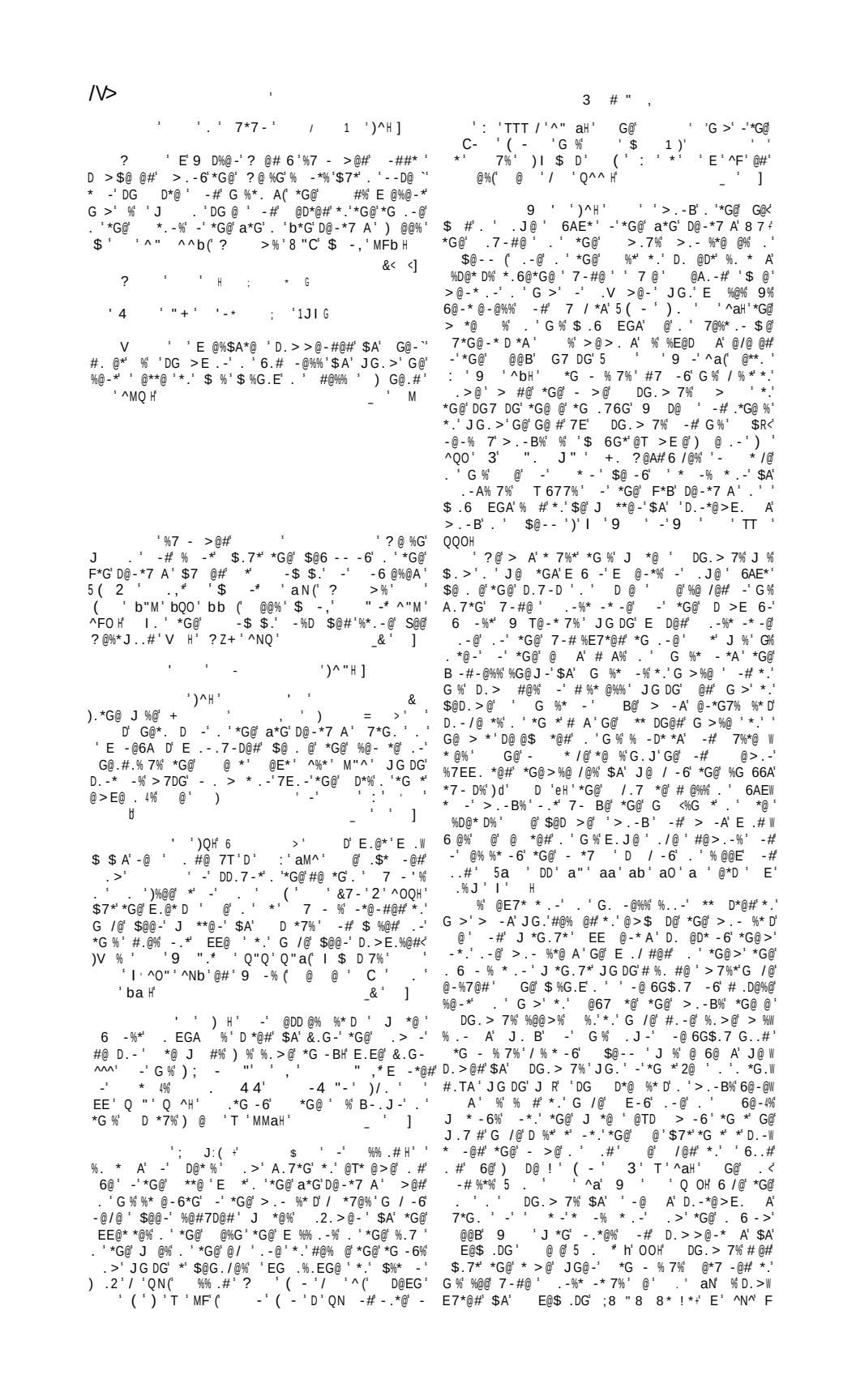

-.*@']' -#' %'*G@'% >@' 7*G.' @DB.-%' 6@#'
bO' G @7%') DG.*' *.' @-. #' . ').3 'D'OH'
> B@%' G >' .7 %G' -'Ma"(' !G@> -%' -' MN"'
7-#@' @-* - -' -#' G@.#.% 7%' 6@$@ *'
5+, "' - -' a"bH' E7*%' G %' #@ *G' -' a"b' *' *G@'
6@. ' ^^" ' . *7%' @-@ %' -.Z ' . *.' @-@ @'
'%> '*. J -'. -' *G@' -. *H<J@%*' D. %*' . ' * A'
-@ ' E@* ' D >%' *G *' G %$.#A' @%*%' *G@ @
? G *' %' D @#' *G@' 7@' . ' DG.> 7%' J %'
E7$ %G@#' *' . -@' ^bOb' 3' -#' 6 -' *'
.>@' ^b ' ;' -' ' @/ %@#' . >' $A' @* ' .R'
D.- 7%' %' E *' . ' G %' @# * . -' ' %% -4%' J . B%'
) .%J@A#' I ' C4 *' .* @' #' I 'A ., 4 c'
*' %' % #' *.' G /@' $@@-' * -% *@#' $A' &@ . >@'
.>' *G@' . 6 - ' @@B' . ' .E* D' a"a' '
7*' /@' .$ @D*%' *G *' DG.> 7%' %' . > **@#' -'
&@ . >@4%' %*' . ' @DD @% %* D ' J *@ %') /@'
' - '& *' 'Q" H
G@' % >@' @ -@#' -#' DD7 *%' J *@' @6 #%'
*G@ 7 @' 6 /@-' $A' # 7%' . ' @ @-.E. %' -'
G %' - '& C- . ')"' ' E' .%J@A#' I *'
A ' EE' OMOH' %' -' $ #6>@-*' . ' . -6@'
7@' -#'*G -B%' *G *' *G@' >E@' 7@' . ' DG.`'
> 7%' J %' >E @#' $A' G %' %7DD@%%. %' G@'
7@' -' # 7%' 6 @@%' J *G' *G@' @' -' *G@'
@' . ' DG.> 7%' .2. >@-' %*A @%' DG.> 7%'
*G@' .7 -#@' -#' 7@' $@- -
-#%E@ B%' . ' G %' %A%*@>') J. @* H' %' > -6'
B@' .*G@ ' > .- %* D'D.#@%' *' / *7@' -#G@ /@- A'
*G -6%' 5' ') .. ' ' ^aH' # 7%')ZF H'
@ *@%' G . J' -' -6@' * D@#' *G@' E7 @' .-' '
$ 2@-' * $ @*' G @@' >. -B%' J@ @' *.' %G @' .-@
D@ (' *G@A' J@ @' '*.'* B@' *G@ ' >@ %'*.6@*G@ '
$7*' J@ @' *.' J@ ' *G@ ' G..#%' *' >@ %' %.' %
-.*' *.' %@@' .-@' -.*G@ ' G@A' J@ @' *.' ?@ '
*G@ ' J G *@' 6. *%B -%')D ' @$ @J%' ' MOH ' # A'
-#' - 6G*' J@ /@' *' > %' *' @ %*' -' *G@'
A' *J@ /@' -' *G@' @/@- -6' *J@ /@' -' *G@'
-6G*' J@ @' *.' E A' DG.> 7%' G >%@ ' %@*'
*G@>' -' @T > E @' . ' J. B -6' G #' $.*G' -W
#.. % -#' .7*' G@' E .$ * .-' . ' ' -./ D@'
J %' *.' %*' *G @@' A@ %(' *G@' A' >.-B%' J@ @'
*.' @/@ @-D@' *G.%@' JG.' G #' $@@-' . # -@#('
J@ @' *.' $@' 7-#@ ' *G@' D.-* . ' E . %')d'E @<
E.%* e' DD' QQ' Qb' @*D H' DG.%@-'-.*' $A' %@- . *A'
>*' $A' > @ *')D' abH
G@' % %*@' . ' DG.> 7%' %' % #) B@' *'
DG. %* D%H' *.' G /@' D.E @#' G@' $.*G@ 4%
@T >E @' $A' .7-# -6' 'D.-/@-*' -@ ' G %' > .-B%'
-#E @%D $ -6' ' 7@' . ' *G@' @> @' #@/.*@@%
*G@ @' ' > .-B' J *G' @ /@' .>' *G.%@' -'
7*G. *A' > 6G*' / % *' ' @ * /@' *G@ @' '
DD.>E - @#'G >%@ '$A'.-@' .'*G@'. #@ '$ @*G @-'
DD. # -6'*.' @-- # -% 5 ' !% *% C- 'D' O
E' I $ D' ,') .. * DG.> 7%' J .*@'
%.' %@/@ '@E %* @%' > .%* A' .%*') .%J@A#' !. '
3' I ' A ., ' 7#' . #@ @#' *G@' >.-B%' . '*G@'
- .- %*@ @%' 7-#@' G %' %7E@ / % .-' *.' >@@*'
A@ A' *' %*@' -#' .-' -.*G@ '6 @ *' $%* /
G@' (S" ' ; * %D $@#'*.' DG.> 7%'
$A' .%%' 5 1 ' 1 '?, J" ' EE' 9 .67-*'
^F"FH' /@' E .-.7-D@%' %E7 .7%' $7*' E %@%'
G@>'G 6G A' %'@ %@' -#' J. *GA'*.' $@' J **@-'
-' @**@ %'. '6. #') %*'& '% / H') -' ## *. -'
*.' *G@' 7*G. * @%' D *@#' $./@' %@@' .-. 7%'
767%*.#7-@-% %') ' . *' E' I $ D'
,') .. -* >$7 6' ^O^ (' -#' @ <'
D #@%' A 3-C-* E' .%J@A#' I ' A C4'
-*/D E @' ^FQ H' .%J@A#') I ' A $' '
-' A '& ' TT ' aQNH' 6 /@%' ' I ' $@ * -6'
- 4 ' @%@>$ -D@' *.' *G@' & @' . ' DG.> 7%' $7*'
D.- @D*7 @%' *G *' *' % *G@' : .' . ' %. >@ >.-B

JG.' G@' *G -B%' %G.7 #' $@' - >@# .%*G-> 7%'
E@$ .DG')E' MbNH' @E -*%' *' %' ' I ' e
. , ' . ' DG.> 7%' ' _ ' ' f

9 ' ')QH' '# %D E @' . ' *G@' #-*' . '
*G *'- >@')' I 'D'A ., 4 *D' Qa' E' .%J@A#'
I*' A * -'A '& ' TT 'Qaa H' c ' ' M

9 ' '. ' D@* %' W G

9 ' ')MH' @@B' >.-B' 7*G. ' . '
*G @@' J. B%' 6 /@-' -' 9 6-@' A ' : . # *'
TD/ ' ^MMM <FM' @-* * @#' ' E ' Y ' C ' 2
C D' # F. -* @E' F ? ,N' C. 2#
-#" J ' -' E' ?C 2# @' E .W
$ $ A' $@ . -6%*.' *G@' *G' D@-*7 A') @ @ ' T '
^bQH' _&'

9 ' ')- T!E*$%H' 6AE* -' $ %G.E'
-# > *A' -' *G@' .D @* -' E@ %@D7* .-'
:' 1- * ' ' ' / ' ^M H' _ ' '

' ' '9 'N'$ %G.E'. ' D@ . - '
' *G *' % B-. J -' . 'G >' %' #@ /@# .>' *'
&@ . >@)#@' ' '^"F' ^MQH' JG.' %* *@%' *G *'
G@' ? % @-. J -@# $.*G' . ' *G@' E7 *A' . 'G %' @'
-# . 'G %@ . 7@-D@' -#*G *' @' ? .*@' / .7%'
%G. *' J. B%' . ' JG DG' %. >@' J@ @' 6 -%*' *$ '
+ ./ -%' -#' . -@' J %' D @#' + 2J ' @' # @#'
*' -' #/ -D@#' 6@' -' *G@' @ 6-' . ' G@. #. % 7%'
-# $@ . @' ' MNQ' *G@' # *@' . ' *' &@ . >@4%'
J. B' -#*G@ @ . @' E .$ $ A' %7DD@@#@# @*@T<'
* ***%' $ %G.E' -' E' MaM' @' J %' *G@' *G@' . '
@T*@ ' *G@' E @*. -' E @ @D*' *.' ?G.>' *'
&@ . >@4% $. B' ? % #@# D *@#' G @@' @**@ %' .'
G % @' @T* -*' ## @%%@#' *.' A>E .- -7%' '
./ * -' -' JG DG' *G@' DG @' E .% * .-% G@' #@W
@-#%' @' *G@' -%@ . ' *G@' - *-@' *G. D' -#' *G@'
E .%% $ *A' . ' @E@-* -D@' -#' *G@' 6G*' . ' *G@'
DG7 DG' *.' 6 /@' $%. 7* .-' . 'E .%*<$ E* % >7 ' % -'
G@ @' @' %.' @T* -*' -' @TG. * * .-' *.' @E@-W
* -D@' -#' '%@ >. .-' .-' $ E* %>' -' *G@' >@ '
G@' 7#@%' *.' *G@' J. B' -. J' .% ' >@-* . -@#' $A'
*' &@ . >@' JG DG' G@' D %' + 2C C ' ' *' %'
%7EE. %@#* .' G /@' $@@-' # @D*@#' 6 -%*' *G@' @ J'
@ ' @%* / * @%' ` JG DG' E@ .E @' # @%%@#' *G@ >W
%@ /@%' 7E' -'*G@' %B -%' . '/ .7%' - > %<' >%'
6 /@%' ' 7%*' . ' *G@' @# * . -%' . ' *' D -' *G@'
E -D@E%' $@ -6' *G *' . ' @*' % ' ^b '
9 6- 4% 5A *' & ' T ' ^" b^H' %' ' %E -*' . '
-#%') @ >' / ' b O(' >%' F . ,*2 "'
" "* ')^H' M^ (' ' : T T' N^' MN" H'
-' -6 %G' *- % * .-' . '$ %' J. B%' DD. >E - @%'
*G *' . ' AE -4%' @**@ %' -' *G@' T . #' -6'
*G' $' _I ']

'6 E ' , ' >'
.7-#@' -# E * . -' . ' -$ # <I J ' -@ '
$@ A%*J *G' D. ' # 6 - ' $ %G.E' . ' *G *' %@@
-# . -@ . '*G@' *G @@' DG @' % -*%' . ' ? @%
G@' DG @' 7*G. *A' %' I ' ". ' A 4 *
$@ . -6 -6' *.' *G@' ^^*G' . ' Q*G' D@-*7 A(' *' %'
E7$ %G@#' $A' @@%' 5#+ 4, ' ' * ^ N<NO'
b" Q Y^a' J *G' -6 %G' * -% * . -H' -# &.G-' . '
- > .7*G4%' %G. *@-@#' .*>' . ' *' % 6 /@-' $A'
E6 /@' 5O 2' & ' " ' 'Qb <NH' . >' JG. >'
' %' E -@#' J *G' >E. * -*' E @CD@' $A' @-'
%DG@- 7%' -' . ' . ' *' /W E ' ' MOb<O '
) I . '*G@' $ $ .6 EGA' %@@ #A' . ' +
' E*' ' ^QN<M" 'E*' ' b (' #H -' -# *7$$%'
+ " ' ' ^ab<F' EE' *^bN' EE' 'D @ 7 A'
# %* -67 %G -6' *G@' /@%' . '*G@' $ %G.E%' . '? @%'
-#' / -7G@% H' # 7' J %' ' @*. -'%. -'.

@# J -(-' *G@!'@.>E -A' . ' G% @ * /@' ' ;L' & ')^H'G@' D >@' *.' * -' ;'b^F)'%%G@ H' J %'E@ !EN' 'E7E ' -'*G@'%DG..' .' *' *A#' *' -*J *' 9 . ' -#' - A'$- *' ' DG7 DG' -# >.- %*@ I' *' 9 7 * - ' -.J' -$ # -<I J ' @' %'G@-' % # *.'G @' / %*@#' @ -#'*.' JG DG' G %' *G@' G # @* @#' . ' @ 6 .-' -#' .-' G % @*7 -'G7 *' >.- %*@ @%' -#' DG7 DG@%' *G .76G W .7*' # 6 -%G @' @' J %*G@' %*' $ %G.E' .' -$ # -' -# $A' *G@ @6@-#' %' D @#' J *G' (' / #' -#' @ .' . '@E %D.E ' D.-%@D * .-' *.'&@ 7% @>' *@' ' 7 @' .'*J@-*A<.-@'A@ @' G@ @>./@#'*.' ** -A' *' *G@' D ' .' #.6' DG/ %') 'D@ @$ *@# J . '-# E -D@' .' . -J ' $.7*' *G@' D .%@' .' *G@' b*G' D@-*7 A' $7*' JG.>' J@' D -' G # A' @6 #' % ' 7 @' -' ** -AH' -# $@D >@' $ %G.E' . ' --@%' .-@' . ' *G@' %@/@-' # .D@%@% -*.' JG DG' >. D' . ' ** -A' J %' # / #@#' ?G @' G@ J %' *G@ @' >%.-' J %' $ %G.E' *' . ' -# '%A-.# *..B' E D@' *' --@% . ' *G@' %@** -6' . '%.>@' # @ W @-D@%' $@*J@@-' # -' -# *G@' -@ 6G$.7 -6' $ %G.E%' $7*' *G@' @%7 *' J %' .-A' E * ' -# # -'%..-' *@' J@-*' >.-6' *G@' I -B%' -# # @#' *G@ @' $ *' *G@' A@ ' %' 7-B-.J-' G@' . -# %*%' E D@ G %' $ *G' $.7*' *G@' A@ 'aN"' G %' / ' -' * -'b^F'$ % @*7 -'*.' >. D' ba"' -# $ %'#@ *G' bF"' $7*' $@A.-#' G %' @E7*@# D.--@T .-' J *G' D@ * -' D.-*@>E. @%' *G@ @' % -.' @/#@- ' . ' # *@%' -#' *G@' *@ --%' JG.' J *G' >%.-'% 6-@#' *G@' D -.-%' .'*G@' D.7-D ' .' % ' bbO' J %' 7- 7@%* .- $ A' *G@' $ %G.E' . ' / -DG@%' -' .J@' . > -#A' G@' ?@ %G' E. * .-' . ' *G@' @6@-#' * B@-' $A' *%@ ' -#' G %' $7 ' *' #%@A'D -' $@' @D@ /@#' J *G.7*' >7DG' 7@%* . -'$7*' *G@' @> -#@' D -' J *G' # D7 *A' $@' DD@E*@#' G@' @ %*' . '*G@' $ %G.E' . ' -$ <' # -' % E ' ^b' -# *G *' . ' *G@' $ %G.E' . ' / -DG@%' E '^F) %7 #' (' 7D ' E ' ^F(' '%%G@ ' ?B%' / ' D' ^a' -#' -#' G .-' ;' b^F' % (' @@%' $ ' ' Q^b<O'(AD@' " ' ' +,'@'a(' & 6*H' .,' '^" Qa' b" ' aOQ(' @%%A +' (' '&D' D'N(' ## -' -# *7$$%' L 4". ' ^aaH' # -' % E * .-' -# G % 6 /@-' G % - >@' *.' ' -$ # ><I J ' -#' > -A' .*G@ ' E D@*' G ? @%' :G@' @T*@-*' -# #7 * .-' . ' *G@' %@@' ' -$ # -' @' 7-D@ * -' *' E .W $ $ A' .DD7E @#' *G@' D.7-* @%' . ' #6 -' -# #-. '*G@' -. *G' . ' @DB-.DB%G @' JG DG' G # 7%*' $@ . -6@#*.' *G@' %G. *< /@#' %@@' . ' - -< I J ' -# *G@' %.7*G@ -' E %G@%' . '9 .-*6. >@ A W %G @' *' % % # *.' G /@ $@@-' @# $A' A-.6' *@' # -'_]' $7*' *G@' %7DD@%% .-' % .%*' -# .- A' 7 .6' 7 6' -# #-@ *G' @' @/@-' >@-* .-@#<' *' > A' G @' @T %*@#' * ' OQ" ' JG@-' *%' DG7 DG@%' EE@ ' *.' G /@' $@@-' #@/ %* *@#' $A' *G@' T.-% 5 " ' ' ? J - ' -' (' ., ' aOQ' $7*' -.*' -' (' ' aQH'$7*' *' 7 * > *@ A' $@D >@' >@ 6@#' -'*G@' %@@' . ' *' / #4%' _&' F]' -' @ A' $ .6 EG@' 7.*@#' $A' '%G@ ' % A% *G *' *G @@' # A% J@ @' G@ #' % D @#' *.'G % > @ >. A' (E ' ^b' $@ -6' *G@' -- /@ % A' . ' G7 > $.-7 .-#@#' DD7% W * .-' JG DG' @.-7% $ #' > #@ 6 -%*' G >' . ' J * -6' %.>@' % * D ' /@ %@%' -' JG DG' G@' -# .*G@ % J@ @' G@ # 7E' *.' # D7 @') 'aF^H' G@' %*. A' .'*G@' DG 6@' -# *G@' @D.-D * .-' $A' *G@' 6..# . D@% .'*G@' >E@ .'9 D -' JG.' %B@#' *G@>' $.*G' *.' # --@ ' % >7% -6 A' *. #' -' .-@' . ' #.-7%%' @**@ %') '^^H')! ' ' f

')^H')-#- %' . D * ' ; 1>'9 DG' Qa' 6AE* -' > *A ' J *G' .*G@ %' -' *G@' %@D.-#

-# @ *' G -#' -#' *G *' *G@ ' @%* / ' % B@E*' .-' @E*@>$@ 'QM' G %' J %' *G@' $ %G.E' . ' / -DG@%' G@' -/ % .-%' .'*G@' . *G7*@-'*G @ J' *G@' @*.-' -# .7*G' ? @ %G' DG7 DG@%' 7E.-' -6 .< T.-' E .*@D* .-') ## -' -#' *7$$%' ' NFH' G@ - >@' *@>7%' %.' .DD7 %' %' *G *' . ' ' . -%G' B -6'*G@' *G@' . ' *' .-%* -* -%') . ' 'E'FF"H' -# %.>@ %7EE.%@' *G *' G@' 6 /@' - >@' *.' *G@' E %G' . '9 7 .-' -' . J ' G@' . ' ".e C4' 6 /@' *G@' %G.E' . ' --@%') JG.' # @# $.7*' bF"H' 7-#@ ' E ' ^b' ' ON<M Q' *G@' $ %G.E' . ' / -DG@%') JG.'# @#' $.7*' bFb H' 7-#@ ' E ' ^F ' aQO<aM"

G@ @' @' E %G@%' -' . -J ' -#' @/.-' D @#' @*G@ J -' E .$ $ A' -' G.-.7' . ' *G@' $ %G.E' . ' --@%' _ ' ? ']

' 'E @%*' ?G.' %% %*@#' ? #' -'*G@' D.-/@ % .-' . ' *G@' .7*G' T.-%') @#' 8 ') ' / ^MH' _ ' %]' _ ']

' ' ' A' @-#' -#D. @%E.-#@-*' . ' G A%.%*.>' -6' %.>@' G 6G'. D 'E.% * .-' *' .-%* -*-.E @' G A% %*.>' 6 /@%' G >' ' /@ A'@T *@#' DG D*@' . '2@ ' -'#@ @-D@' . ' *G@' * 7*G' -#D.7 6@'7- *@#' J *G' @%E@D*' -' @% %*W -6' *G@' $ %G.E%' -#.*G@ %' -' 7*G. *A' $A' JG.>' *' J %' $@ -6' $@* A@#' -'*G@' G@ 6G*#.' *G@' %*. >' JG @' .>@' J @ @' $@ -6' # /@-' -*.' @T @' .*G@ %' J@ @' A -6' . ' G # -6' *G@>%@ /@% . ' @ ' .'E@ %@D7* .-' -#'.*G@ %' J@ @' A @ # -6' *.'*G@' >@- D@%' .'*G@' E *A' -' E.J@ ' G@ %*. #' > ' -# $A' G %' >.%*' 7- #@#' %* @-6*G' %7EW E. *@#'*G@' -6' DG7 DG'@-..7 6@#'*G@' @ 7' E7*' *G@' D.J # A'*.'%G >@' -#' E./@#' G >%@ ' G $.7' *.' ' *G@' *@>E@%*<*.%%@#' %' -< *@ <@%*' -# G %' @T@ * .-%' @T*@-#@#' $@A.-#' .-W %* -* -.E @' *.' @%* -@' G.@-D ' D ' -# @/@ A'E *' ' *G@' DG7 DG' *G *' J %' @D*@#' $A' *G@' @D@-*' D > * @%') G A%') ' Q"b3' Q "H' %' #@ *A'*.' G A%.%*.>' D.%*' G >' *G@' *@>E.W A' .%%' . 'G %' . D ' E.%* . -' -#G %' $ - %GW >@-*' . >' . -%* -* -.E@' 7*' *@' ' %G. *' -*@ / ' G@' J %' @D @#' -#' @ -%* *@#' -' G %' . >@' -B') E' QQ"H' ?@G /@' .7' @**@ %' . ' G A%.%*.>'*.' @ - 7%5 'Nb ^"M'Q"a'QQ"H _ ' l b

' -' $$ *' -' *G@' # .D@%@' . '? . W D@%*@ ' JG.' **@%*@#' *G@' D*' . '*G@' D.7-D ' . ' ./@%G.' D*'^Q' "M')+@>$@' >' *' ^"Qa(' ## -' -# *7$$%' ' baF H' =] ' <M

:& ' 'E @@D*' . ' 7 'JG.' DD. #W -6' *.' *G@' %.>@JG *' > . .-%' DD.7-*' . ' #.-7%' E. - %'$A' JG.>' G@' %' -DB- >@#' G @>@%' G #7%7 E@#'*G@' . D@' -' *G@' %*' -W %* -D@' DD. #-6' *.' *G@' % >@' 7*G. *A' G@' J %' '> -' .' G7>$.'$ *G' JG.' G #' #/ -D@#' G >%@ '$A' %* -6' 7E' %@#* .-' -#E.%-6' %' %. *' * $7-@' .'*G@' E@.E@' -#' $A' D.-* D*W -6' ' .*7- *@' > 6@' G@' D 7%@' .' *G@' E.@*4% <G7>.7' J %' -' 7-.7-#@#' DD7% W * .-' JG DG' @.-7% $ #' > #@ 6 -%*' G >' . ' J * -6' %.>@' % * D ' /@ %@%' -' JG DG' G@' -# .*G@ %' J@ @' G@ # 7E' *.' # D7 @' @D.-D * .-' $A' *G@' %*. A' .'*G@' DG 6@' -# *G@' @D.-D * .-' $A' *G@' 6..# . D@% .'*G@' >E@ .'9 D -' JG.' %B@#' *G@>' $.*G' *.' # --@ ' % >7% -6 A' *. #' -' .-@' . ' #.-7%%' @**@ %') '^^H')! ' ' f

')^H')-#- %' . D * ' ; 1>'9 DG' Qa' 6AE* -' > *A ' J *G' .*G@ %' -' *G@' %@D.-#

7 -6'*G@' -*@ / '$@*J@@-'a^Q' -#'aQ"'JG@-'G@' J .*@' G %' R C- 1.' (- * . > . -*' E D@%' G % @% #@-D@' . ' .7 'A@ %' -'*G@' -@ 6G$.7 G..#' . ' -* -..E %' -' *G@' G@$ #' . ' JG DG' # %W * D*' -#' *%' -7 > @ .7% %D@* D% G@' 6 /@%' D.E .7% #@* %' 5X - ' & .-' . ' N* < (D' ^M0 ' ^M H' %' J@ ' %' *G@' *G @@' A@ %' JG DG' G@' %* *@% G@' %E@ -*' .-' *G@' 9 .7 -*' . ' /@%' ? *G' -W -.D@ -*' *G@' E @%$A*@ ' . ' *G@' DG7 DG' $7 *' *G@ @' 7 -6' *G@' -*@ / ' G@' > A' %.' G /@' / % *@#' 9 @%.E.* > ' -#' A -#' *G@' .*G@ ' E. * .-%' . ' *G@' @ %*@ -' J. #' JG DG' G@' %E@ B% . 'G / -6' * /@ %@#' G@' E@ D@' . ' *G@'DG7 DG' $@ -6' @<@%* $ %G@#' -' a^O ' *' %' E.%% $ @' *G *' I @ - %' J %' @%*. @#' *.'G %' %@@' . ' @@-.E. ' %' '%.'G@ # #' - .*' @> -' *G@ @' .-6' . ' .D *@% - . > %? %*G *' G@' J %' * -% *@#' .>' *G *' %@@' *.' %E7 - ' -' * ' > ') .D ' '/* 'MF H' @ G #' G. J @/@ ' D@ %@#' *.' $@' $ %G.E' . ' %E7 - ' @ *G@ ' $A' #@ *G' . ' $A' @% 6 - * .-' -' *G@' A@ ' aM^' JG@-' 7%@$ 7% **@-#@#' *G@' D.7 -D ' . ' EG@%7% %' $ %G.E' . ' *G *' %@@') $$@' 1 " ' ' ab"H' # 7% ' D. > E.%@#' ?% - ' R C' - . ' -' *G@' *J@-* @*G' A@ ' . ' G % E %D.' E *@' D' aQ"' G@' J. B' * B@%' *%' - > @' .>' *G@' E@ %.-' *' JG.%@' @ 7@%*' *' J %' J **@-' -#' *.' JG. > ' *' %' #@# D *@#' G %' J %' .-@ -%7%' . ' 7%. - ' *G@' DG @' DG > $@ -' -' *G@' > E@ ' G.7%@G. #' E .$ $ A' *G *' . ' G@.W #.% 7%' ' @# @-7%' % A%' *G *' G@' ? % -' @7-7DG' ' D %%' . 'E@ %.-%' *.' JG DG' %7DG' . D % 7%7 A' $@ .-6@#') @# @-' E' MMb H' # 7% #@%D $@%' -%7%' %' ' /@ A' @TD@ @-*' E@ > - ' ?G.' J %-.*' @ *@#' $A' $ %' G 6G' E D@' @ > E .A -6' G % E. J@' . ' *G@' 6 . A' . ' .#' -#' *G@' 6 ..#' . ' *G@' DG7 DG' -#' G % DG@%' . ' *G@' @ @' . ' *G@' E.. ' -# -@@#A' #@/.* -6' G %' @ %7 @' * > @' *.' %@ < > E ./@ > @-*' -#' %*7#A' G@' R - .' ' - ' % ' D. @D* .-' . ' %G. *' $ .6 EG D ' -.* D@%' -# DG D*@ %* D' -@D#.*@%' . ' *G@' DG @ ' %D@* D% ' . ' *G@' J *@ 4% * > @ ' $.*G' > @-' -#' J . > -' G.76G' # 7% ' J %' D @#7 E7% ' @%E@D A' J *G' @6 #' *.' %7EE.%@#' > D7 .7% ' D*.-%' G % J. B' #@%@ /@%' *.' $@' DD@E*@#' %' -' G.-@%*' -#' J *G' *G@' @TD@E* .-' - > @#' * 7%* J. *GA' DD.7-*' . ' *G@' > .#@' . ' @' . ' *G@' %. * @%' . ' *G *' 6@' -# G %' /@ A' @ ' / 7@' %' * 7 ' E D*7 @' . ' *G@' *.-@' . ' @ 6.7%' *G.76G *' *G@-' E @/ @-*' *' E @%@ /@%' *.' 7% > -A' G %*. D ' -7# G @<' 6 EG D ' #@* %' JG DG' J.7 #' .*G@ J %@' G /@' $@@-' .%*' *.' JG DG < *@ ' J *@ %' G /@' $@@-' -#@$*@#' .*. > @-' $. .J % > -A' -@D#.*@% . > ' *G@' R C- .' ' - ' J *G.7 *' DB- .J @#6@ ' > @-*' .D *@% > B@%' %E@D ' @@E@-.@' *.' # 7% -' ' @ # -6' 7*G. *A' .-' *G@' /@%' . ' *G@' %. * @%' $7 *' % -' @ . ' % *.' G % E . @%% .-' -# # *@' D -6' G >' ' > .-B' -#' %* * -6' *G *' G@' /@#' % . -' ' *@ ' *G@' #@ *G' . ' @-*') .D ' ') ' / ' QMH ' G@' ' - ' R (- . ' J %' @W E@ *@# A' E -*@#' -' / .7% * -' /@ % .-%' .>' /@ A' @ A' * > @%' *G@' %*' @# * .-' EE@ -6' %. -' *@ ' -/@-* .-' . 'E -* -6' G@ %*' @# * .-' . ' *G@' @@B' *@-*' J *G' > -A' D7- @' J %' *G *' . ' 9@7 % 7%') 76# - - ' *' ^F^FH ' ' > . @' @. .E @*@' *@T*' J %' 6 /@-' -' *G@' J C4' . -.*' 7D @-%') *. > ' . -' ^FQaH' JG DG' J %' @E -*@#' -' *G@' %7DD@%% /@' @# * . -% . ' *G@' @-3 ') C4 # -' ^Faa' -#' ^Fba' . > $@ %' %7EE @% %. > @' ## * . - ' > * @ ' -' G %') 3 - ' : 1 . ' ("C4 " # /@ ' &G@ D. > E @*@' J. B' %' D. -* -@#' -' *G@' I * D .6 ' . ' 6-@

-.*G@ ' J. B' G %' $@@-' J *G.7 *' %7 D@-*' 7*G. *A' %D $@#' *. ' # * %. ' @@-.E. %' -' %@/@ ' B ' -' .-@' . ' JG DG' %' --@T@# *G@' ' - ' E& C- . ' G %' %' ' * @ * %@' .-' d' *G@' - * . -% . ' -# ' -# *G@' DG> -% 4 ' ' ' ' ' ' ' ' * % 5 (! G@' J. B' %7EE @%' -.*G -6' $A' JG DG' *G@' ? *@ ' D -' $@' #@- > ' $@A.-# *G@' D*%' *G *' G@' ? % ' G %* -' JG. ' D. > > @-D@# G % 7-* A' -' D. > W E -A' J *G' .-@ 9 .%@%' $ %G.E. ' #7 @' .-' *G@' D. - - -@%' . ' 6AE*' -# *G .E ' -# *- *' *' *G@' * > @' . ' G % J * -6' *G@' .> >' @ > E @' J % %* ' .7 %G -6' /@' @TE*@%%@% 6 /@' #. 7$*%' %* *.' # 7%' $@ -6' *%' 7*$. ' JG DG' 7# -'# @D* A' #@-@%

G@' 7@%* .-' 7# @*G@ ' *G@' ' 4' 4 ' ? ' 3. ' , ' . N' %.. D* A' %% 6-! *.' # 7%' . ' @ @-.E. % @ 7 @%' * @ ' # %D-%% .-' G %' d .67@ e' ? G DG' % .7 ' DG @ ' 7*G. *A' . ' *G@' *@ ' G %*. A' . ' G A%.%*. > ' -# *G@' @/@-*%' D. - - @D*@# J *G' G % #@E ! *. -' -# $ - %G > @-*' -# *G@' E@ %@.-* .-' ' G % #G@ > *%' G *' $@@-' D. > > .- A' %D $@#' *.' # 7%' $ %G.E' . ' @ @-.E. %' *G@' 7*G. ' . ' *G@' ' - ' R ' - ' ? G@*G@ ' *G@' 7*G. %G E' > A' $@ D. W @D* A' %% 6-@#' *. ' G > ' % ' 7@%* .-' JG DG' G % $@@-' >7g ' #@$ *@#' -# .-' JG DG' *G@' > - .**%' . ' %DG. % G /@' $@@-' 6 @ * A' # / #@#' G.* 7%' .7 ' @ @%*' 7*G. *A' .-' *G@' 7$ @D*' > @-* .-%' *G % .67@' %' *G@' J. B' . ' # 7%' JG. > ' G@' #@% 6- *@%' % ' $ %G.E' J *G.7 *' - > -6' G %' %@@') G.-*' .#' NF ' E ' QbQH ' G@' * * @' . ' *G@' 9 ' -' *G@' 9 @# D@ -' $ A' * ' I . @-D@' . ' *G@' O*G' D@-*7 A' . > ' ? G DG' *G@' @@B' *@T*' J %' * ' E -*@# #@%D $@%' *G@' 7*G. ' % d' # 7% ' $ %G.E . ' @ @-.E. %e' -# *G@ % > @ #@%D E*. -' % @E@ *@#' * ' *G@' @-# . ' *G@' J. B' G@' * * @' %' % . .J %*' 9 ' .A@%' 4 D/.E +G ' * .: < *%/' 4 *7 %#%<./' 4 @/. . @J% -2<"-2 -' JE. ' ,%& E. ' * *G@./.*' * 5-A% /%E ' > 2' % ' % . ' ? , -' ' F 2' 322 2' 2 F< J' +Z/g /ZR' ? 4 -4 * ' G 2 1 ?#6; 2' -' . *G@ ' 9 ' D.E @% . ' *G@' # .67@' *G@' 7*G. ' % #@% 6- *@# $ %G.E . ' *E7- ' *. ' JG DG' %@@ J@' B- . J' . -' *G@' 7*G. *A' . ' .D *@% *G * # 7% J % * -%W *@# .> ' @ @-.E. %) .. ' ') ' / ' MF H< ' G@.#. @' $ %G.E' . ' > *G7 % -' AE 7% ' -' *G@' O*G' D@-*7 A' % ' 6 @@% -' %D $ -6' *G@' J. ' *.' # 7% ' $ %G.E' . ' @ @-.E. % ' G@ @' J % ' -.' 7@% *.-' % *.' *G@' * *G. %G E' * ' *G@' %* E7$ D * .-' . ' *G@' @@B' @TA* $A' > @ D' 6.* ' %' ^F " ' -' ' @ -@#' * -' E @ D@' 6.* @TE @%%@% G % .E - .-' *G * *G@' J. B' J %' . 6 - A' E7$ %G@#' -*> A > .7% A' *.' @%D E@' *G@' @-> *A' . ' *G@' E@ %@D7*. % . ' G A%.%*. > ' [-# *G * *G@' ' #@-* D * .-' . ' *%' 7*G. ' ? *G' # 7% *G@' #G@ @-*' . ' G A%.%*.-' % @ .-@.7% ' .'@%D E@' *G@' . D@' .'*G@' *@%* > .-A' . ' ' % $@ -6' *G@' J. B' . ' *G@' ? %G.E' . ' @ @-.< E. % ' 6.* -/@-*%' '%@D.-# # 7% ? G.' %7D W D@@#@# G % - > @% B@' .-' G % * -% * .-' *.' %E- - ') 6.*' A * EE ' N' ^" H' 7DG' -' %% 7 E* .-' % @-* @ A' 6 *7 *.7% ' -# D. > E @*@ A' #@/. # . ' .7-# * .-' G * *G@' # .67@' J % J **@-' ' G@.#. @' . ' @ @-.E. % % %* .-6 A' > -* -@# $A' 7E -' 5 C C -') -' *. > ' 'E ' QNF ' @#' % ' ^F FH ' JG. ' -#% -' ## * .- ' 67 > @-*' -' /.7 '. ' G % / @J ' -' *G@ % > *A' . ' *% %*A @' J *G' *G *' . ' *G@' ' - ' R C- . * $.*G' $@ -6' J **@-' -' ' D7 .7% A' #@$ % @# @@B ' G % / @J' . ' *G@' 7*G. %G E' % %.' G@ # $A' . *@< @ ' 5) .3 ' : ' (4C4 # *. > ' 'E ' bF MH ' -#

' 9 ' ')QH ' $ %G.E' . ' > # ' *GZ' .#@!' $@B / '% 7 DD@@#' %*@ 7% E'*G@'@ A' E *' . ' *G@' *G' D@-*7 A ' ' 6>@-*' . ' 7' @**@ ' J **@-' $A' G >' *.' &.G-' . ' -* .DG' *' *G@' * >@' . ' *G@' D.7-#'' . ' EG@%7% % 7.*@#' $A' @' ,7@-' %%@ * -6' *G *' $!' J % E %% $@' -.*' -' JG *' @' J %' $@ . @' % -D - * .-' $7*' -' JG *' @' *G@-' $@D > @' ' #' (' ' ' # *' 2 ' ' .&) @' ,7@-' ' G %*' ' NN^ H' E ' f

9 **& ') H ' $ %G.E' . ' $A#.%' -' *G@' **@' G ' . ' *G@' *$' D@-*7 A' ' **@' J **@-' $A' G >' *.' @*@ ' *G@' I7 @ ' /@G@>@-*' A' #@-.7-D -6' G %' G@ @* D ' *@-@*%' J % @ #' -' *G@' D.7-D ' . ' .-%* -* -.E @' 3' a M') $$@' / ' ^^^OH' _ ' M

' . ' ' -' .-@' . >' . ' *G@' @-' * - -' %A%*@>' &@%7% % *G@' E@ @D*' 7 *' . ' ' *G@' @.-%' @ DG' . ' JG.>' D.-* $7*@% *.' G >' G % .J -' DG. D@% *' @TD@ @-DA' .-%@ 7@-* A' $@% #@% *G@' - >@% .*@ ' G %*7% -# .6.% ' &@%7% G % *G@' - >@' - . ' $@D 7%@' 3J,' 3 ') @-' ' - ' F' ' TT ' ^H ' -# @- @7% @E. *% *G *' *G@' @-*- -' @TE.% *. % .7-#' *G@ ' #.D* -@' .-' *G % %7$ @D*' -' %@/@ ' *@T*% ' . ' D E*7 @' JG DG' J *G' %.>@' .%@-@%% ' . ' 7.* *.-' *G@A' E @W %@-*@#' -' *G@' . >% ' 23 ' D# 2' C; ' ? ') T.#' T ' QH ' C <-' ' GJ# ') . ' ' ^^H ' ;D '% % 4", ' FG / . ' G' D ') .>' T ' MFH ' #')D . + ' J . '/G' 2 ' ' %' %#< " -') . ' ' NH ' 3 F 7 F 3 d < ' b% #' 3 ' ' /A' TE`D/A' ' P U 5) , ' ' ^" H ' @- @7% %766@%*% *G *' *G@ ' #.D* -@' J % #@ /@# @%% .>' D E*7 @' *G -' .>' *G@' -#. ' . ' @% .#') ' T /' b' TT ' Q ' TTT ' a(' ' Q H' _ ' &

' ')^H ' #@ D.-' . ' #@' ## @%%@# $A' *' >EG .DG 7% ' $ %G.E' . ' D.- 7>') *' >EG ') ;. * -' 9 6-@' A ' : ' /. ' TTT T ' D. ' ^^M H' _ ' $ ' H]

' ')QH ' ' G %* -' JG.' *@ ' %.>@' @6 ' E .D@# -6% G # D.>@' -*.' E.%%@%% .-' . ' ' E .E@ *A' *' @ > - D ' . ' @ > - D - ' ' E D@' -' *G@' E ./ -D@' . ' A2 D@-@' -# # .D@%@' . ' EE. ' QQ' > @% ' . ' 7 @' @6 @') -*< "' /' MH ' @ . @' G % / ' *G@' E @%*' . ' *G@' E D@' @D--# -7% ' G # $@@-' .-' 6 . .#' *@ > % ' J *G' G % E %G . -@ % ' $7*' *@ ' *G % ' % -D -% ' - . >% G > ' *G@A' G # .7-# 7*' J *G' G > ' -# *G @ *@-@#' *.' #@%* .A' -.*' . - A' G % G.7%@ ' $7*' %.' *G@' DG7 DG ' 767%* -@' J .*@' @-* @ * -6' G >' *.' %* *@ G % D %@ A' %.' *G *' G@ > 6G*' -.*' %@@>' *.' $@' 6. -6' $@A.-#' G % 6G*' -# *G *' *G@' E@.E @' > 6G*' %7 @' -.' # > 6@' -# $./@' '*.' E @/@-*' / . @-*' >@ %7 @%) 76') ' Qb^H _ ' ? ' &

' ' -' . D@' *.' JG.>' G@.< #. @*' J .*@' -' aaN' @TG. * -6' G >' *.' D.-*@-#' @ -@%* A' . ' *G@' > -*@- -D@' . ' *G@' E.%*. D ' *G') G@.#') ' N H' _ @']

' ' $ %G.E' . ' 6 ') < D H' % # *.' G /@' E @% #@ f ./@' *G@' D.7-D ' . ' 6 ' a^^' JG@-' *@-' $ %G.E% >@*' .' D.-%7 *' . ' *G@' #@ @-D@' . ' *G@' DG7 DG' 6 -%*' *G@' - . #% . ' *G@' .*G% ' CD ' $7*' *G@' D*% @' #.7$* 7 ') $$@' : " * ' ^b" O' (#.7 - ' + " ' ' ^^ N H _ &]

' ')^H ' 1" ' I ' 9 A' ^Q > *A ' *' .>@' .-' *G@' ' 7 @ ' ' M" a' @' J % ' G A6 -' $A' $C*G ' $7*' J % $ E* 2@#' *' .>@' $A' *G@' E.E@' G >%@ ' @' %7 @ @#' JG@-' .- A' .7 *@@-' A@ % . ' 6@' J *G' G % 7-D @' .-A % 7% ' %' > *A #.>' J % ' / @ A' D@ @$ *@#' -' *G@' @ @' 6@% ' % DG# @G' %* ' 6 /@% ' * * @' *.' D # - ' -# *G@' % -*' G >%@ ' % @/@-' A@*' G@ #' -' /@-@ * .-' *' .>@' ' J@ <B-.J-' E %G' DG7 DG' -' .-#.-' % D @#' *@ ' *G@' -6 %G' . >' . ' G % - >@' *' -D % ' @6. A' . ' .7 % 53 ' : ' (# ' MNH *@ % 7% *G *' G % *.>$' J % .7*% #@' *G@' J % ' . >@' -# *G *' *' J % 6 *@#' J *G' % 7DG' E. J@ % *G *' E@ 7 @ % J@ @' *' .-D@' @ 2@# $A' *G@' #@/ ' ' *G@A' % J. @' %@ A' $@ . @' *' @6. A' *G@' @ *' >@-*.-% *G@' > *A ' -' G % @E % *@) / ' ^ ' -# / ' aNH ' -# -' .> A')TT/ H' .-' ' H.G-') @ ' ' QN(@< >.-*' (34' ' QF"(' ' . ' 9 ' ' ^O' ' - - *' ' " ' E ' a" O1' (') 4 ' I * % 7 # H ' <

' ' " H ' ' E @% $A*@ ' JG.' DD.>E - @#' 7D @ ' $ % G.E' . ' % ' JG@-' *G@' **@ ' J % % @-*' $A' $@ -% ' $ % G.E' . ' .>@ ' J *G' ' @**@ ' *.' .-% * -% ' %B -6' G >' *.' %7 > > .-' ' D.7-D ' c -D I -% ' ' E ' Ob "' (. $ ')M^H E ' Ob'] ' @' % ' >@-* .-@#' -' *G@' @**@ ' . ' $@ -% JG DG' ? % %@-*' *' *G@' % >@' * >@' *.' 7%@$ 7% ' @ D@ @' *G - % 7% T) 3' $5 J H ' >@-**.-% *G *' -D * 7% ' . ' G % .A *A' *.' *G@' . *G.#.T' *G' *' *G@' D.7-D ' G@ #' *' 9 -' ; ' Mba ' J % # /@-' -*.' @T @ _ & ' ' M

' ') H ' ' @-# . ' @6. A' + 2 72@-' JG.' D. > >@-#@#' G >' *.' @D* 7% ' .-' $ % 6. -6' *.' .-% * -* -.E@') @6' 2' E ' M^H ' ' _]

' ')aH ' /' 7% * % ' *.' JG.>' -# *.' -.*G@' - >@# *. ' E.E@' @ 6 7% ' $@* J@@-' bbb' ## bF" ' ## @%%@# ' @**@ ' 7 6 -6' 7E.-' *G@>' *G@' #7*A' . ' $% * - -6' .>' *G@3 % D D@% ' . ' %DG % > * D% ' @/@-' >. @' *G -' .-T' % D @6@') 9 -% ' T ' OM^H ' _ ' ? ']

' ' ^bH ' #@ D.-' . ' *G@' DG7 DG' . ' @--@' G # @* @#' *.' ' >.- %* @ A' @6. A' *G@' @ *' *' G % @ 7@%* ' JG@-' G@' J@-*' *.< .>@' $-' ' E 6 > 6@' J .*@' -' ' F" ^' *.' G .' $ % G.E' / E" :(" ')N H' . $ ## -6' G >' *.' @D ' -D * 7% ' *.' *G@' %@ / D@' . ' G % ' DG7 DG' 5*) T ' MbH ' _ ']

' ' %.>@* >@% D @#' 9 D 7% ' -' %D@* D' #@ D.-' -# > *A ' -' 6AE*' -' *G@' A@ ' ' S" F ' @' J % $. -' -' *G@' % >@' / 6@' % *' @% % -# G % % %@' G@D ' J G DG' J@-*' $A' *G@' - >@.' / ' / * % E. - % ' H ' ' + G ') ' 76' -*' @. 6' 9 4 ') 4 " # , 4 ' E ' TD H' @' %7 @ @# 7-#@ ' *G@' E @ @D*' 7 D -7% ' % D*% ' JG DG' @ 6@-7 -@' D.-* -' > -A' 6 > @-*% ' . ' *G@' . E* D' / @ % . -' . ' *G@' D E*7 @% ' -D 7# -6' *G@' . #% A@ ' J *G' *G@' #.T. .6A' .> ** -6' *G@' ?. # B -6#.>' % -' *G@' / @ % .-' @ > $.# @# -' *G@' ? ., " ' ' , ' ?J 2' - -* D E' / ' ' - DB4 % #*' E' QF' G@A' G /@' $@@-' E -*@#' J *G' -' @ $.W *@' D.> >@-* A' -# -' DD.7-*' . ' G % ' > D @% -' 76' -*' @. 6' ' + C , ' (.C * E' ^FM<

^ Q $,

JG.' G # G@ #' G %' >@' % '*@ DG@ ' -# %@-*' ' #@E7* * .-'*.'%. D *' G %' D.> -6' G %' %'$A' -.' >@ -%' -D @# $ @' D.-% #@ -6' *G@' D@ @$ *A' .' @T -# ' %' '%@ *' . ' @ - -6 `' 7*' &@ .>@' %@%' ' # * D7 *A' JG@-' G@' - >@%' @>@* 7%' % *G@' $ %G.E' $A' JG.>' G@' J %'%@-*' I.' 7%@$ 7% E D@%' *G@' DD@%%.-'.' @>@* 7%' *.' *G@' E * W DG *@' -' *G@' *@-*G' A@ ' .' .>>.#-%') ') QQ(' DE' +, " * ' ^ N(' JG @' G@' @< E @%@-*%' I -* @--%' % G@ #' .' *G@' @T -# -' %DG.. ' -' *G@' %*' A@ ' .' *G *' @ 6-')C') #H' -# # %* -D* A'D.-/@A%'*G *' G % EE. -*< @-*' *.' *G *' E.% *.-'*..B' j# D@' *@ 'GB' @*7 -' .>' G % -# -' > %% .- G@ @' %' B@'D.- D*'. ' 7*G. *A'D.-D@ - -6' *G@' @ *.-' -' JG DG' -* @-7% %*..# *.J #% @>@-*' .' @T -# ' 7%@$ 7%)/' ^^H' 7-W G@% * * -6 A' %%7>@% *G *' -* @-7% %' *G@'77!' - >@# > %*@' JG.>' @>@-*' -' G % 4 -')'E' MQQ' .**@ H' E D@%' $./@' ' *G@' 6 @ *' &-@-' $A' JG.%@' *@ DG -6' G@ G % E . *@#' d' %*' >@*' $7*' %*' -' E.J@ e' -' JG.>' G@' d' .7-# @%*e' 7%@$ 7% %.' *@ %' 7%)/' ^MH' *G *' @W >@-*' -' G % - -')-.J' .%*H' d'> #@' >@-W *.-'. ' -* @-7% %*@ DG@ 'e'5 4 ;3F 2* -# -%@ *@#' -*.'*G *' J. B' d'> -A'. ' G % -*@ E @W * *.-% 1)" (I' -#' * #*.-% e' -' *G@'). ' 'A 6 .-' EE@-#@#' *.' *G@' J. B%'. ' @>@-*' J@' -#' @ @ @-D@' > #@' *.' d' C' -W * @-7%'e'5 '-./ */.%' ' 'P`H' $7*' *G %@TE @%% .-' #.@%-.*-@D@%% A'D.-/@A'*G *'*G@' J *@')@/@-' 'G@' J@ @ @>@-*' JG DG' % 7-D@ * -H %E.B@' . -* @-7% % G % ., ' *' % D @ 'G.J W @/@ '*G *' 7%@$ 7%' J *G' 7 ' DD@%%*.'*G@' J. B%' . @>@-*' @6 #@#' G >' %*G@' /.J@#' # %D E @' . -* @-7%' .' *G %' 7*G. *A' J@' > A' ! #' *G *' .' G % @-#' >EG -%' JG.' J %' E -D E ' 7*G. ' .' *G@ ' .-*' ' 1 "(' . G.* 7%' T ,' DT/ H' %* *@%'.-'*G@' 7*G. *A' .' *G *' J. B')-. J' .%*H' *G *' @>@-*' d' J %' *G@' G@ @' .' -* @-7%' -# G % %7DD@%%. ' -' *G@' DG.. e' G % - . > *.-' >EG 7%'-.'#.7$*' G #' .>'G %' > %*@' @ 7%'G >%@ ' @ #'.'*G@' % >@' %DG.. ' '. .J@' .' 6@-' -# E .$ $ A' @%%' *G -' *A' A@ %' G %' 7-. ' .' *G@' % >@' @ @D*' 9 T >7%' *G@' .- @%%.'5 ., ' "' *' : ') ^ '%*A @%' -* @-7%' d'*G@' 9 %*@'e'5F " ' 2'. ' @>@-*' 6 -%*' *G@%@' 7*G. * @%' J@' G @' *.' %@*' G E'. ' #@')D D' ; 'aQOH' JG.' -' G %') +, - " * %' J@' @ -' .>' ' 6>@-*' %*' E7$ %G@#' $A' .#J@ ' > #@' d' @>@-*' *G@' # %D E @'. ' *G@- 6. %' -# -W * @-7%'. ' @>@-*'e ' J@' >7%*' DG..%@' $@*J@@-' *G@%@' EE.% -6' DD.7-*%' J@' D --.*' G@% * *@' *.' E @ @ '*G *' .' 7%@$ 7%' .#J@ 4% **@>E*%' *.' # %D @# *' *' @' -@ @D*7 (`' -# J@' > A' J@ '%7EE.%@' *G *

%' " J' (! ! ' ' '509<)' K ' 7 ') #& '& '; ' -',--< 'I'2 L # 8 # ! # *) # ' ' 9 # 1' '8 J ' ' 1' ' & ' ' ' A '& ' ' ' ' L)' ' ' ' ' ' 'A ' ' * '6 '(6 ' AJJ '8 ' " 1# T' ' ' ' 'A 0' # ' ' ' # ' -'P :' ' ',H' ;K ')' ! # '$'A '3 H<$ ' ' ' @ 1 # ! 'O ' 'J ' ',-50 ' # '9 # 8 J' 'G55' Z ' '@*' ' ' ! 'R)# ' ! ',G9 G' ' 1 ' '& ' ' '& ' ' ' 'I' ' ' ' ' # ' ' ' # ' ' '& # ' ' ' '* '& ' 1 ' !

$,

G E%' * *@>@-*' %' -' -%* -D@' . ' *G@' d'D.-W 7%-6'. ' # *@%'e' . ' JG DG' .D *@%' $ >@%G >') .$%' 0-%' -' C ;- *' ' ')' / QOH G %' D.-* # D* .-' G.J@/@ ' -# J *G' *' *G@' 5' D.-D@ - -6' *G@' # *@%' .' *G@' @' .' -* @--%' $./@' E. -*@#'.7*' > A' $@' -'6 . *' >@ %7 @'*. /@#' .' *' @ %*' DD.7-*@#' . ' ' J@' %7EE.%@' -* @-7%*.' G /@' $@@-' G@ #' @ ' *G@' %D! '$.*G' $@ . @' -# *@ 'G %%. .7 -' -' -# ' -# @>@-*'*.' G /@' @# G %' E D@' -' G %' $W %@-D@' ?@' B-. J'*G *' 6@-' *@ J #%' 7 **@#' -# @%7>@#' *G@' %>@' . D@' -' *G %' > --@ ' G %' JG@-' 7%@GG %' -' *G@' E D@' $./@' D *@#')/' ^"H' -* .#7D@%' -* @-7%' %' E @%# -6'./@' *G@' %DG..' *' @T -# '*G@-' E .D@@#%'*.' @ *@' G %' -# -' > %%.-' -#' - A' @/@ *%'*.' *G@' #@%D E*.-'. ' G >' % G@ #.' *G@' %DG.. ' J@' @' *.' 7-#@ %* -#' G >' % @TE @%% -6' DD7 *@ A')*G.76G' JBJ # A%' *G@' D*%'. ' *G@' D %@' -' *G@' .E@- -6'. ' *G@' DG E*@' G@ %E@ B%'. ' -< * @-7%4% %*' *@-7 @'. ' *G@' . D@')# * -6' -'. ' $@. @' *G@' A@ ' H(*' %' D .%@' . ' G %' %@D.-#' *@-7 @' E ' *G@' % >@')$@6 - - -6' E@ G E% %.>@' *@@-' A@ %' *@ H1' -# *G@ @' % ..>' $@*' J@@-' . 'G %' > %% .-' $A' @>@* 7%' -' ^ N'. ' ^N"' -#' -' *G % J A' @>@-*' > A' $@' @6 #@#' % *G@' E @#@D@%%. ' ' 'J@ ' %' *G@' %7DD@%%. '. ' -* @-7%' G@-' G / -6' $@@-' G %' #@E7*A' G@' > A' G /@' D.-W * -7@#' '*G@' %DG.. ' %' G %' D. @ 67@' G@A' J@ @' E .$ $ A' -.*' ' .>' $@ -6' . ' -' 6@' ' -* @-7%' J %' *G@' %@-. ' ' @>@-*' J %' *G@' >. @' $ -*(' -#' -'*G@' @A@%. '*G@' G7 DG'. ' @TW -# ' *' *G@' D .%@' . '*G@' %@D.-#' D@-*7 A' *' > A' J@' G /@' @@>@#' 7@%*. -' JG DG' % D E @' G %' GAE.*G@%% 6 @@%' J *G' *G@' E .$ $ @#' *@' . ' @>@-*1%' G@ #W %G E' * ' I' ; $ G'(' -# B@J %@' J *G' *G@' -..*@' -' *G@' +, " . "' . ' 7%@$ 7% 7-#@ 'A@ '. ' @ *B T' ' '%@D.-#'. ' @/@ 7%')D D' ^NMH' JG@ @' J@' @ #' *G *' *' *G *' * >@' @>@-*' J %' -' @B -# ' d' ' >.%*' @TD@ @-*' *@ DG@') * * .J7:@%H -# %G - -6' 6G*') & .E DH' . G %* -' EG .%.EGA e' -#' -* @-7%' d' J %' # %* -67 %G@#' %' -' @TE.% *.' . ' *G@' ? .#' . .#e') /' #Z 3 3 ' C C* A-D@ H' G7%' %.' @T -#@' %G.E' . '&@ 7% @>') E' 7%@$') *# / '^aH' -' ' @**@ '*.' 6@-' D.7E @%' *G@' - >@%' . ' -* @-7%' -#' @>@-*')E D -6' G.J@/@ ' -* @--%' %*H' %' d *G@ %' e' -#' %E@ B%'. ' *G@>' $.*G' %' @D@-* A' #@D@ %@#' 5 -' 6(C. ' ; 2-' -' 2 -' G %' @**@' %G.J%' 7 *G@ ' *G *' JG *@/@' 7@%* .-' > A' $@' %@#' %' *.' @>@-*' J@' > A' % @ A' @DB..-' -.*' .- A' *G %' @T -#@' $7*' *G@' 7%W * .7%' 6@-' G >%@ ' >.-6' *G@' %DG. -' .' -* @-7% ?@' G /@'-.' - . > * .-' %*.' *G@' # *@'. ' G %' #@ *G' $7*' *G@' E %% 6@' $./@' D *@#' .>' *G@' +, " . "' D@- >%' &@ .>@' -' E . .-6 -6' G %

' ' '& ' S ' ' ' ' ' I' ' ' ' ' ' ' ' '& ' ' ' " ' 1 ' ' ' ' 1 > ' ' ' ' ;! ' '6' ' H< ' =& ' ' ' ') ' ' '& ' ? 1 > ' ' S ' ' ' L ' ' ' ' ' & ' ' ' ' ' ' ' ' ')' & ' ' ' ! ' ' ' ' ' ? 1 ' ' ' 1' ' ' ' ' ' '" L ' ' ' ' ' ' ' ' ' ' '* ' ' ' ' ' ; 1' '7 & : ' 1 < 8 1 # # # 1 # " # 7) #

D* / *A' -*.' *G@' @ 6 ' . ' @ @ 9 %')^NM<Q^^H ' -#' *' %' -' - .' J A' >E .$ $ @ *G *' G@' - A!' %
&@ . > @' %* *@%' Z /@' /@# .-' -*.' *G@' . .J **6'
@ 6 - Y '%* *@ > @ - *' @E@ *@# -'*G@') *@ H' + . > -'
9 *A . . 6A ' % D. > > @ > . *.-' %' -' *G@
O*G' . '&7 A
I . > ' *G@' D*%' $./@%* *@#' *' . ' . J%' *G *'
G . * 7%' %' J . -6' -' $@ @/ -6' -* @$ - %' *.' G @'
$@@ -' ' G@ @ ' -.-*' . - A' d . ' *G.%@' JG.' G #' %@@ -'
G@' E.% @%' e') JG DG' G@' > A' J@ ' G /@' $@@ - H '
$7 *' %.' d' . ' %. > @ . ' *G@' E.%* @%' 3@ > %@ /@%e'
' > -' J G.' J %' / -6' *@ ' *G@' A@ ' ^NM ' -#
J G . ' ? %' - .*' *G@' %@ - . ' . ' @ > @ -*' $A' > . @ ' *G@ -'
' 6@ - @ * . - ' D. 7 #' - .*' E.%% $ A' G /@' $@@ -' $. -'
%.' @ A' %' *.' G /@' $@@ -' ' G@ @ ' @ /@ -' ' *G@'
%*' %7 / / . ' . ' *G@' *J @ /@ ' G . * 7% J %' E .W
$ $ A' > % @#' $A' ' *..' *@ ' D. - %* 7D* . -' . ' >'
J G *' @ > @ - *' 5X 4 # 7*' %7E H' % A%' . ' $ %'
*@ DG@ % Y *G *' *G@A' d' G # @D@ /@#' *G@' * 7@'
* # * . -' . ' *G@' $ @%%@#' #. D* -@' %* 6G*' . > '
G@' G . A' E. % @%' @*@ ' & > @%' &. G - ' -# 7 e
%' EG . %. EG . '* - -6 ' DD. # -6'*.' 7%@$ 7%
) . . J @#' $A' &@ . > @H' J %' -' *G@' *. D' %DG . . '
G E' . ' #@ ' . -' *G@' . *G@ ' G -#' #@%D $@%' G > '
%' d' -' *G@ - - ' ' A*G 6. @ -' EG . %. EG@ e'
G@ @' %' - . ' -D. > E * $ *A' $@*J @@ -' *G@%@' %* *@W
> @ - *%(' . ' %' 9 .%G@ > ' ? @ '%766@%*%') %@ **'
3' ') ' ' E ' Na H ' ' G %* -' # / -@' D. 7 #'
- .*' > E D * A' . . J' -A' .-@' G@ *G@ -' %DG . . '
$7*' > 7%*' -@D@%% A' $@D. > @' %7DG' -' D @D* D' %
@ > @ - *' D > %' *. ' $@' 5 4 ' ' / G' E ' MM H '
#. E* - 6' . > ' @ DG' %@D*' d' %7DG' . ' *%' *@ - @*%' %
@ DG' 6G@. 7% - @%%' *. 6@*G@ ' J *G' 6. # A' B - . J W
@#6@ e' G7%' . > ' *G@' *. D' G@' J . 7 #' 6 *G@ '
/ @ J%' . ' G7 > - ' #7*A(' . > ' *G@' A*G 6. @ -'
-# *. - %* ' D. - D@E* . -%' . ' E#' -# *G - 6%
%E *7 ' ? G@*G@ ' G E' > @ -%' *.' D. - /@A'
*G *' G@' J %' d' *G@ - -' e' $A' $ *G' ' > @ @ A' $A'
@#7D * . - ' #. @%' - . *' EE@ ' %%7 > - 6' *G *'
- * @ - 7%' %' *G@' d' *@ DG@ ' e' #@%D $@#' -' *G@'
4 -') E ' MQQH ' *' > A' $@' - @ @#' > ' *G@'
* * @' . ' d' D -' $@@ e' *G@ @' 6 /@ - ' *. ' G - ' *G *'
@ > @ - *' $@ @ / @#' G > ' *. ' G /@' D. > @' . > ' D A'
G@' - . * . - ' *G G@' J %' . ' &@ J %G' . 6 - ') . . '
I ' . ' - . ' ' E ' a " H %' $ %@ @%%' -#' . %@
. > ' ' > % @ # - 6' . ' *G@' $. /@' E %% 6@' . ' *G@'
4 -* *G . 76G' JG DG' *G@' %*' . ' @ > @ - *%%
*@ DG@ %' J %' D. - . 7 - #@#' J *G' ' . > @ ' . - @'
JG . > ' G@' D %' d' *G@' (4' $A' . #6 - e' ;
' G %' *@ A' J . B%' 7%@$ 7%' *@ %' 7%' *G *'
- ' *G@ > ' G@' d' - *@ E @*@#') .5' . 5 > #- @ /. %#
*G@' * @ %7 @%' . ' *G@' # / - @' #. 6 > %' (e' && . > @ '
*G *' G@' @ *' d' > - A' D. > > @ - * @%' . - ' *G@' D E W
*7 @% e' . *G' G. J @ / @ ' 6 / @' . %' *.' 7 - #@ %* - #'
*G *' *G@' DG7 DG' . J @#' > . @' *. ' G %' %E. B @ - ' . **@ <'
- D@%' *G - ' *.' G %' J * - 6%' - #' *.' ' EE@ W
- D@' *G@' *J . ' 6 > @ - *%' JG DG' . - @' G / @' @ DG@#'
- %' %' . > ' G > ') %@@' .7*G' SC # ' E ' MO H'
@' @ D%' . ' G %' . ' *G@ ' *G - ' . ' G %' J **@ - '
*@ DG - 6 ' - @' $@ %' *G@' DG D*@ ' . ' ' / @ $ '
@E A' *.' ' 7@%* . - ' E . E. %@#' *. ' G > (' *' %' E @W
%@ / @#' $A' 9 T > 7%' *G@' . - @%%. ' 5XB . ,

B' > 8 : * :' " J' '& 1' 'A ' 1' '
& ' I' ; ' ' ' U' 0 ' = ' A ' 2 '$ ' 6 '
^' 9 # ' '
%@ J ' & ' ' & ' '& 1' '
$ ' ' 1' ' ' ' 2 '
' ' ' ' ' ' & ' ' 7) ' '
8 (+ ' K ' ' ' K)' ' L
1' ' ' ' ' / C ' '
& ' ' ' 6 + ' Q ' $' - ' ' '
' JJJ ' ' + ' ,43G<

"' B* : ' O ^ * % $./@' @ @ @# *.H ' JG.'
-' 7%* *.-' . ' *G@' *@ DG - 6' . ' .-A%*7%'
*G@' @! 6 *@' D. - D@ - - 6' *G@' / - @' J ' *@ %'
- %' * * . ' - * @ - 7%' JG@ - ' %B@# $A' D@ * - ' EG $<'
. EG@ %' d' -' JG *' > - - @' G %* - %' 7EE. %@'
. #' *. ' B - . J' *G - 6%' *G *' @' 8' ' @E @#' d' @ *G@ '
$A' %@ - %@' *G - 6%' %@ - % $ @' - . ' $A' - *@ @D*' *$ - 6 '
- *@ 6 $ @' I . ' *' ' - . *' E. %% $ @' *G *' @' JG.'
% $. /@' *G@' *G - 6%' *G *' @' %G . ' @ ' %@ @ - #'
*G@' *G - 6%' *G *' @' DD. # - 6' *. ' *G@' *G - 6%' *G *'
@' 7*' J @' % A' *G *' @' B - . J%' *G@' *G - > '
*G *' @' % D*%' . ' % . J - ' J ') # %' J'
* . H(- #' J @' 6 / @' 6 . . #' @ %. - ' . '%.' % A - 6' ('
. ' *' $A' D*' . ' S' J ' @' G *G' > #@' *' G - 6%'
) JG DG' @ %. - ' J ' - . * 6 - % AH' - # ' *' *'
@/@ '$. *G' E . 7%' - # 6G*' *. '% A' *G *' . # B - . J%'
% ' . J - ' J ' - # @' . ' % J ' G *G' > #@'
@ DG' *G - 6' *G *' G *G' D. > @' *. ' $@(*G@ @ . @' . #'
B - . J%' *G@' *G - 6%' *G *' @' % D*%' . ' % ' . J - '
J ' - % > 7DG' % @' . ' % J ' G *G' > #@' *G@'
*G - 6%' *G *' @ e' G@' . *G@ ' D. - * - @# ' - ' *G@'
) . ') % $. /@H' % - *. #7D@# $A' 7 ' - !<'
* @ - - % 7%@# *. ' % A' e') : @A@H ' - # A%' #. J - ' '
' E - D E @' - ' - *@ E @* - 6' E . EG@DA' *G *' *'
d . ' *G@' > . %*' E *' 7**@ %' %*% A - 6%' - #@ - *@ A'
_ %*. '* > @] ' 7% - 6' *G@' E @%@ - *' . > @* > @%' . ' *G@'
7 @' - # %. > @ > @%' . ' *G@' E %* e' G %' > T > '
% ##7D@# $A' *G@' J *@ ' - ' %7EE. *' . ' G %' - @ ' <'
> @* * @ - ' . ' *G@' J . #%' d - ' *G@' %7 - ' @' G *G' %@*'
%' * $@ - D @' e') %' DT / ' a ' : : H' % > @ - - 6'
*G@' G7 DG' * B@ - ' - *. ' .#(*G@' E %% 6@' $@ - 6'
. - @' . ' ' D. - * - 7. - %' % @ @%' . ' @ TD@ E *%' * B@ - '
EE @ - * A' . > ' ' . > > @ - * A' . - ' *G *' % > '
- # *' %' - . *@ J . *GA' *G *' - %* % 7%' . ' - '
H * ' ')MH] ' - ' *G@' O*G' D@ - *7 A '
- ' G % + # 4 "- ' 4' , ' ; 4 4') 7 . *@#'
$A' . 7*G' ^ ^ ' E ' ^ b H ' * J D@' D *@%' -* @ - 7%' %'
. - @ . ' $$' 7*G . * @%' . ' ' B - # @#' - *@ E D* `'
* . - ' DD. # - 6' *. ' JG DG' G %*' - #' G %' G7 DG'
@' . @%G . J - ' - *G@' G %*. A' . ' *G@' @ * . - ' . '
E # %@) ' E ' F " (' > *' E ' NM' - ' &'
(; ' AA ' * . > ' T ' @#' A. - %' ^FOOH ' 7*' *G@'
* 7@' - @ @ - D@' . > ' *G@%@' @ @ @ - D@%' %@@ > %' *. '
$@' - . *' *G *' - * @ - - %' ? . *@' D. > > @ - * @%' . -'
@ - @%%' . ' . G' *G@' % > % /' $7*' *G *' G@' @#' *G@'
J A' - ') G@' > @ *G. #' . ' %E *7 ' . ' > A%* D '
- *@ - @* * . - %' . ' *G@') # @%* > @ - *' J G DG' %'
7%7 A' %%. D *@#' J *G' *G@' - > @%' . ' G %' > . @'
> . 7%' . . J @ %' @ > @ - *' - # 6@ -
- ' *G@' . &. @' . ' *G@' E %% 6@%' $. /@' @ @ @#'
. ' - % % %' #@%D $@%' G > ' % d' @%*' . ' *G@'
DG7 DG' . ' *G@' @T - # - %' 5 E - ' I G # ;Z
- H (' e JG DG' %' - . *@ J . *GA' - ' *G@' $%@ - D@'
. ' ' # @D*' - . > * . ' D. - D@ - - 6' *G@' * > @'
- # E D@' . ' @/@ - ' *G@' D*' . ' G %' . # - * . - '
G *' G@' J %' ' E @%*' > A$@' - @ @# Y - .*' - #@@#
. > ' G %' G@ #%G E' . ' ' %DG . . ' % J @' @ - ' . >'
*G@' @ %@' . ' *$7*Y . > ' *G@' D*' *G *' G@'
J %' %@ - *' $A' $ %' $ %G . E' *.' @/ - 6@ 2@' - #

' $ ' &' ' ' (" ' J <' ' ' '
' ' ' ' 1)' I A ' ' A ' '
' 2J + ' ' ! W
= ' P ' + ' ' 1' ' 1 ')' " J +
' 50, ' ' ' & ' ' J ' ' R ')
% 2 ' K ' ' ' 9 ' ') '
' Z ' ' * ' ! + ' ' ' ' ' '
' 1 ' 1 ' ' ' \ ' ' ' ' ! '
* ' ' ' ' ' ' ; ' =) G ' 2 ' L
+ 8 ' 353<+' 1' * ' ' ' ' 8 '
' ' $ ' ' 1' ' ' ' '
P ' ' * ' @ &' ! ' ' 1 1' ' '
1 ' ' 1 ')' ' (W ' ' ' 6

^

^N"

, C.,' ' *' ? ' ^ OOI' 6@- @ #' -' G %' C " * ^ Ob ^ OO' ^ ON(' 6G* . .*' + " 4' ' F 4 J* ^ FO' ^ Ob

*G@ %' . '*G@' - >@' . ' E % @ Y *> *A ' J *G' D*. - -%') %%@> - ' . ' (' 1 ' ' 1. ' ' F"H(' ' > *A ' J *G' -@%G- - *' . >@' I@$' ^F(' ' EGA% D -' *' .# D@ ')I $ D' ' gO ' / ' ^baH(' -# *' %' -@D@%% A'*.' a#' *G *' *G@ @' J %' ' 6 > > -' E %' -' *G@' ^^*G' D@-*7 A' $@D -%@' ' $.*@' . 'G %'$-' *G@' 9 @%' . ' *G@' 6.%E@ ' G # $@@-' E7$ %G@#' $A' $@' >. -6' *G@' 6>@-*%' . ' E %' . ' @ E. %' *.#' G # $@@-' DD@E*@#' %%7DG' 7 -* ' 6G* . .*' @%* $ %G@# *G@' * 7@' 7*G. %G E'

' &

')QH' & -' M^') %' (" !* I@$' Qb' 5(' 4 (' %7 # H' ' D. >E - .-' . ' *G@' > *A ' , 7 # *7%' -' *G@' @D -' E@ %@D7* . -' 7 -#@ ' *G@' E .D. -%7 ' @ * 7%' G@' * -' > < *A . .6 @%' > B@' G >' %G @' -' 6AE*' 7 -#@ ' *G@' 7B@' $ -7%' -' *G@' E@ %@D7* . -' . ' 7< >@ %- ' $ -7%' J %' 7 @ ' -' 6AE*' 7 -#@ ' @D -%' -# E@ %@D7*@#' . -A% 7%' @T ' # -7%') 7% a" H'

')MH' I@$' QF' > *A ' -' *G@' @D -' E@ @D7* . -' *' ** ' @' %7 @ @#' J *G' @. < #. -%' 7# -7%' -#' . -. -') 7$$' -' 2' . , ' ^ a' E*' ' E' Q^N(' ' ' . ' I@$' ' ' FQO(' + '

' . / ' Q ' $ %G. E' . ' * ' -# > *A ' -' D ' $A' @' -' *G@' -# ' E@ %@D7W * . -' D@-*' ' J *G' > -A' . *G@ ' $ %G. E%' (' I ' (4' #. - (' @*' *' ' - ' HO $ $ G

' ' H '1JIG

' ')^H ' ^N*G' $ %G. E' . ' G * @%' $@*J@@-' *' G @* D7%' -# *' @ *G 7%' *. J #%' *G@' D . %@' . ' *G@' F*G' D@-*7 A' G@' a*G' D. 7-D ' . ' %' J %' E -D E A' . DD7E @#' J *G' ' E -*' . ' G %' 6 -%*' 6 # -%' DG$ %G. E' . ' G@ > %' JG. ' G # -/ #@#' G %' 7 %# D* . -' $A' D. -%@D * -6' . > . *7%' %' $ %G. E' . ' G *@ 7#7 -' G' *G@' # . D@%@' . ' G * @%' $A' . #@ ' . ' B -6' 6@$@ *' -' @E*' ^^' bOM' *G@' D. 7-D ' #@D #@#' -' /. 7 ' . ' EE. -%' . #@ @#' 6 # 7%*. ' J *GW # J' G %' D. 7-*@ -D@' . >' *G@' 7%7 E@ ' 6 -%*' JG. >' *G@A' *G @ *@ -@#' @TD. > >7 - D * . -' -# ? . *@*. ' 6@$@ *' $@66 -6' G >' -. *' *. ' @ -D. 7 6@' *G@' J @%%' E . D@@# -6') 9 -% ' T ' Fb' %@ (@6 ' 7 ' ; * 9 6 -@' A '& * TT ' ^^F ' %@ (@ @ ' T ' NQH' . >. *7%' *@ J #%' EE @#' *. ' 7 -* >' *. ' @ -%* *@' G > ' $7*' . -' EE. -% @% %* -' @TG $ * -6' *G@' %@ -*@ -D@ E %%@#' $A' *G@' $ %G. E%' *G@' B -6' @ 7%@#' G % #) @6 ' 7 ' ' - ' 9 ". *' / ' ^OH

-' b b' G %' 6 - *7 @' % .7 -#' *. ' *G@' D - . -% . ' *G@' .7 -D ' . ' %') 9 -% ' T ' NbOH

-' *G@' > D @%' . ' *' 7 -7%' EE. -% % @7 .6 2@#' % *G@' .7 -#@ ' . ' ' >. - %*@ A' * G * @%' JG @' ' ** @' *@ ' -' *G@' % > @ - W * / @' G@' EE@ % ' -' . # .7% 6G*' % ' E@ %@W D7*. ') . ' 9 ' / ' ObMH' G %' E . #7D* . -' G. J@/@ ' %' 7 *@' 7 -* 7%*J. *GA'

' '1JI' 1 CI8 H' $ %G. E' . ' 9 @*2' D ' F^a ' @' $7 *' ' >. - %*@ A' -' G. -. 7 ' . ' *' - - . D@ -*' 5 : ' + , - * T ' FN^(' . ' ' @E*' / ' ^ bH' '

' ')^H ' ' A -' $ %G. E' . ' -' 7-W - >@# %@@' . -@' . ' *G@' .7 ' $ %G. E%' #@E7*@#' ' a" a' *. ' D. - /@A' *. ' E. E@' - - . D@ -*' *G@' EE@ ' . ' G A%. %*. > ' -# *G *' . ' *G@' a"' $ %G. E%' . ' G % D. > >7 - . -') #' E ' ^"H ' -' *G@' E@ %@D7* . -' 6 -%*' G A%. %*. > 4% #G@ @ -*% -' a" F ' j 3-% *. B' @ 76@' J *G' E # 7% . ' .# D@ ' -# ?G@ -' # .%' J .*@' *G@' *J .' G. A' > @ -' J @ @' @E. *@#' - . *' *. ' G /@' #@%D@ -#@#' *G@' %* D %@' . ' *G@ ' G. 7%@' . ' *G @@' A@ % ' %E@ -# -6' *G@ ' * > @' -' E A@ ' 5 3 '

' ')QH' $ %G. E' . ' A*G ' . ' A*G . %' -' AE - %' . - A' B - . J -' *. ' 7%' . > ' *G@' <@ 6 . . %' . > -D@' JG DG' E %%@%' % *G@' @' . ' *' E < EG . 7%' %D $@#' *. ' . A$ 7%' $ %G. E' . ' G - . < D7 ' ? @' *G@ @' -# *' %* *@#' *G *' EE7%' -# G %' $. *G@ ' $ %G. E' @ % -%' . ' > %' G #' $@@-' D. - @%%. %' -' ' . > @ ' E@ %@D7* . -' -#' *G *' G@' J %' @/@ @-D@#' % ' *G@ ' $A' *G@' *G@' $ %G. E%' . ' *G@' % -#' . -' *G %' DD. 7 -*' -# %. ' . > ' G %' 6 @ *' 6@' G / -6' G@ #' G %' %@@' . ' A*G Y P' ' > %@ $ @D *A e # %' ' Y *A < @ 6G*' A@ %' G@' J *@' 6 . @%' . -' *. ' % A' *G *' *' J %' > D7 . 7% A' @/@ @#' *. ' EE7%' *G *' E < EG - 7%' J %' *. ' $@' $ %G. E' . ' > %' -# *G *' G@' G #' *. ' . # -' G > ' $A' . D@' G %' E *' . ' *G@' *. A' > A' $@' % @ A' @ @D*@#' G. J' > 7DG' . ' *' %' * 7@' %' #. 7$* 7 ') I (' B ') , "' DD' Ma' Mb' EE' MaO < N' (' @ , - @ -' 1 '+, - (@ < > . -*' (4') .. -' T' aNO' - . *@% H' '

' ' 1 * ' I' @ *' G@' *G@ 4%G. 7%@' -#$@*. . B' G@ %@ '*. ' > . - %*@ A' JG@ @' . ' *G *A' A@ %' %G@' /@#' %' > . -B' $. 7*' I' b" "') @6. 7%' 7 ' ' ' L ' + " ' D' / H' _ & '

2 & , E' 1 $ * ' ' = * ' %' 7 -7%' -# #.' *@ ' G > ' J *@H ' E ' ^M' ' -#@ ' ' c * "' 1J I' J '$@' .7 -#' *G@' D*%' . '*G %' > *A ' %.' ' % *G@A' J @ @' B - . J ' * ' *G@' A@ ' ^ ^' JG@-' 7$ ' $. 76G*' %. > @' -@J' D*% *. ' 6G*' %' *G@' @%7 *' . ' G % @TE . * . -%' >. -6' *G@' @@B' 9 ' -' *G@' ,@S ' O " 3 ' EA 7%' % > @-* . -@#' $A' 7%@$ 7%5 ') ' / ' ^bH' *' *G@' @-#. ' G %' DD. 7 -*. ' . AD E4%' > *A #. > ' 7 - *')E ' QOH' -' G %E @ D@*. ' *G@' D*%' . ' . A < D E ' % A%' *G *' DD. ! -6' *. ' 7%@$ 7% EA 7%' -# G %' D. > E - . -% E7%' -# 6 *G. - D@' %7 @ @#' $. 7*' *G@' % > @* > @' % . AD E' G %' % ' > %* B@' > #@$A' *G@' . -# %*' @-%DG - -%' % -6' . 7*' . ' *G@' *-' /@ % . -' . ' 7%@$ 7%' JG DG' -%@ *%' *G@' J. #%' d' %7$' #' *@ > E7% e' JG DG' G /@ -. ' @ 7 / @ -*' -' *G@' @@B' . 6 - ' 7%@$ 7% #. @% - . *' % A' *G *' E7%' -# EA 7%' %7 @ @#' *' *G@' % > @* > @' % . AD E' $7*' *G *' . - -%' -# 9@*. #. 7% # #' -# *G *' *G@ ' > *A #. > %' J @ @' @D. #@#' -' *G@' D. EA' . ' . AW D E4%' D*%' JG DG' G@' D. -%7 *@#' _ . % D%] ' EA 7%' G %' - . * D@' %' % > E A' *G7%' d' G@ @' @' %. ' @D. #@% @T* -*' . ' . *G@ % *G *' %7 @ @#' > W *A #. > ' -' @ 6 > 7%' ' D *A' ' % ' E7%' -# EA 7%' -# ' J. > -' 6 *G. - D@' JG. ' J @ @' 6 . .7% A' E@ @D*@#' *@ ' - 7 > @ . 7%' -# 7%W * . 7%' *@%* > . - @% e' . J @/@ ' *G. 76G' 7%@$ 7% #. @%' - . *' @TE @%% A' >' *G *' *G@A' %7 @ @#' J *G' . AD E' G@' @@ > %' $A' -* . #7D - 6' *G@ > ' *' *G@' D. -D 7% . -' . ' G %' - * /@' $. 7*' . AD E' *. ' > E A' *G *' *G@A' %7 @ @#' $. 7*' *G *' E@ . #' JG @' #. ' JG. ' %@@ > %*. ' G /@' G # *G@' . %*' J. B' . ' 7%@$ 7% . -' *G@' > *A %' $@ . @' G > ' % A%' *G *

. ' *G@ ' $@ - @ * ' . ' JG DG' -6* %* .@' > @ - * . - %' ' D %@' 7' E . - *') D ' A 4 ' ' ^Q N H' @*' G %* -% #.' - . *' . $ @ D *' *.' *G@ ' @* - -6' *G@ ' DG7 DG@%' . ' *G@' %@E * . -' . ' JG@ *' . > ' DG ' .76G *' G .* *.' * B@' E D@' 7 - * ' *G@ - ' 7# 6 > @ - * -' *G@' %@D . -#' $. B' 767%* - @' # %D7%%@% @ - 6 * G' *G@' D E*7 ' 67 > @ - *' JG DG' > A' $@' # / #@#' -*.' *G @@' E *%' . - * %*% 67@' Y) H' G *' - .' $@ - @ *' D - ' $@' D . - @ @#' . -'. *G@ %% $A' **- $. A' *@ DG@ %(' *G@ ' % D D@' %' ' - G. A' -# 7 - DD@E* $ @' *.' .#)$H' G *' ' > -' D - - .*' >E *' JG *' G@' G % - .*' @D@ / @#(' *G@ 6 / @ ' $@' 7 - G. A' G@' D -' > E *' - .' $@ - @ *')DH' G *' D. 7E* . -' . ' ' E. * . -' - @D*%' *G@' JG. @' > %%' . ' JG DG' *G@ @' %' - .' @ > @#A' $7*' %@E * . - -' @E A ' 767%* - @' 67@%*G *' -'*G@ '2@ ' . ' E7 *A' . - * %*%' . 6@*' JG *' D E*7 @' % A%' $. 7*' *G@' 7 - *A' . '*G@' G7 DG ' %' D 2T 'DTTT ' ^(' DD 7%' ' ^F') ^ a H ' 7DG' ' E %% 6@' %' %' T / ' M' *@ %' 6 - %*' *G . %@' JG . ' %@*' 7E' * %' . ' *G@ ' . J - ' D D@%' . @ @#' $A' $ #' > @ - ') . / ' TT ' QO H' - 7 @' - . *' *G . %@' JG . ' E * B@' - ' $7*' *G . %@' ?@ . @ ' *G@ > ' - #' *G@' - @' % D D@' % E . * $ @' . ' - .*' DD. # - 6' *. ' *G@' D . - # * . G' . ' G@ *' . ' *G . %@' JG . ' @D@ / @' *') ^' . ' T ' QNH ' @*' . - * %*% 7#6@' JG@*G@ ' *G@A' @ *' -# # - B' J . *G A' JG . ' %@E *@' *G@ > %@ / @%' .>' > -A' G@ %' . ' *G@' B - 6# . >' . ' G@ / @ - ' G@' E7 *A' . ' E @%*%' 7 - #@ ' *G@' J') T ' T T ' QQ (' TTT ' Q" (' @ / ' TT ' *AE @#' *G@' E@ @D*' E7 *A' . ' *G@' 6 @ *' 6G' @%*' G %* - ' E@ . E @' E A' . ' @ DG' . *G@ ' $ *' - . *' %' > @# *. %' - # *G@' - @' 9 @# *. ' E A%' . ' D > @ - *%' @' - . *' - / # ' $A' @ %. - ' . ' *G@' 7 - J . *G - @%%' . ' > - *%* @ %' $ *' *G@A' - 7 @' *G . %@' JG . ' @D@ / @' *G@ > ' 7 - J . *G A ' % . 7 ' . # ' > E @#' 9 **' TT ' M (' - # - *' G %' %@ - %@ ' > 7%*' &D ' ^M' $@' 7 - #@ %*. . # ' - . *' % ' $ E* %>' J @ @' / . # ' $7*' *G *' *G@A' JG . ' @D@ / @#' G / @ $7%@#' * ' - #' > #@' *G@ > %@ / @%' d $. B@ - ' D %*@ - % e' . - * %*%' 7 . *@#' DD 7%' TTT / ' Q b') M " H' *. ' %G@ J ' *G *' ' d' #@ # e' > - %*@ ' D - - . *' D . - @ ' * 7@' $ E* %>' *. ' JG DG' 67 > @ - *' 7 W 67%* - @' @E3 @% $A' % A - 6' *G *' d' #@ # e' > @ - %' G@ *G@ - ' - #' #@ @ %' G %' 7#6 > @ - *' . - ' *G@' 7@%W *. - '. ' $ E* %>' # > - %*@ @#' $A' . - @' JG . ' %' - . *' ' G %* - ' 7*' J @' > A' @ > B' *G *' - ' *G %' D %@' $. *G' *G@' . - * %*%' - # *' 767%* - @' 67@# Z - ' *G@' > @ - - 6' . ' *G@' 7 6 *@' @ # - 6' . ' *G@' E %% 6@Y 7' ^ J' ' >. 7. ' '5 " 4' . ' 7 # ' 2 ' C - '8' JG@ @ % - ' *G@' @@B' / @ % . - ' JG DG' %' - @ @%*' *. ' *G@' . %*' . 6 - ' *G@' E %% 6@' %* - #%' a' a $' I @ 2' F R Z' d ' G@' JG . ' J %G@%% G > %@ ' *@ ' *. 7DG - 6' ' #@ #' $. #A e' CD ') @ / ' TT ' a ' F (' 7 > $ ' / ' QH ' . - * %*%' > - * - @#' *G *' $ E*%>' J %' / #' @ - A' JG@ - ' *G@' > - %*@ ' J %' G . A' $7*' *G *' ' G@' J@ @ - . *' %. ' .#' G > %@ ' . ' - ' -6@ ' %7EE @#' *G@ #@ D@ - DA ' ' %. ' 67@%' 767%* - @ ' *' J@ @' $@**@ ' J A%' *. ' $@' $ E* 2@#' $A' ' $Z#' > - ' . ' *G@ - ' JG *' %' J - * - 6' J . 7 #' J A%' $@' > #@' 7E' *' % G %*' . - @' JG . ' $ E* 2@%' J *G' *G@' . A' G. %*' - ' # @' . - @' G %*' . - @' JG . ' $ E* 2@%' J *G' *G@' . A' G@ %*' - ' *G@' . A' G. %*' J ' #@%@ *' - . *' *G@' @D@ / @ ' . ' *G@' % D W > @ - * $7*' *G@' > - %*@ ') ^' . ' T ' ^O (' G ' ' ^b' ^ H ' % *. ' .#' G@ - 6' % - - @ - ') & . G - ' T ' M ^ (' % ' T T ') ^ H ^F ' Q " H' ?. ' B - . J ' *G *' @' #. @%% . > @* > @%' G@ ' *G@ > ' % EE@ % - ' *G@' D %@%' . ' >' -#' EG %' % %. ' . ' - @ ' - #' *G@ ' ' Y '

E7$ D - ' D . - @%% - 6' *G@ > %@ / @%' *. ' $@' % - - @ %' - # J . 7 #' *' - . *' $@' J @ ' . ' *G@' . - * %*%' *. ' EE A' *. ' *G@ > %@ / @%' *G %' *@ ?H' @ ' JG *' > @< ! . *%' D . 7 #' $@' J . %@' *G - ' E* *7% . ' G - %. < 6 # ' - #' *G@' D7 > D@ . - %' 8 *' J %' # - ' *G@' D . - - D ' @ ' 6 ' *G *' *G@' 9 T > - %*%' J@*@' B@' *G@' 6AE* - ' D . E%@%' . ' T ' T / ' M^ ' '%. ' +@ > - %' > 7%*' $@' - @ . ' Z7 DG' D . E%@%' @ ' $@' $@ - 6' d' #@ # e' $ E* 2@#' 6 - ' JG *' #.' > @ - ' > @ - ' JG@ - ' - ' *G@' . 4% E A@ ' *G@A' %B' *G *' *G@ ' % - %' > A' $@' . 6 / @ - ' ' E@* * . - ' JG DG' @ @ %' - . *' *. ' $ E* %>' $7*' *. ' *%6 D . > > **@#' *@ ' $ E* %>8' . - * %*%' *G - B' *G *' *G@A' G / @ - . ' % - %' *G@ ' E A@ ' > 7%*' $@' GAE . D * D (' *G@A' @ ' . *' @@' . >' G . J ' D - ' *G@A' $*E* 2@' 8 *' % A' *G@' . - * %*%' G . J ' D - ' ' > - ' 6 / @' JG *' G@' G %' - . *' @D@ / @#' 8 ^' E@ ' / ' O ' - ' ' > **' $@' % # *. ' @D@ / @' E . E@ A' . >' *G@ > (' ' G@' D - ' <#. @%' G@ ' . %@' *G %' $A' @ / - 6' *G@ > ' 8' ' G@' #. @%' - # G@ @*7 - %*. ' *G@ > ' G@' . 76G *' *. ' $@' @<$ E* 2@#' $7*' ' G@' - @@#' - . *' $@' @<$ E* 2@#' ' G@' D - - . *' $@' % # *D ' G / @' @%*' - A*G - 6 ' - # G . J ' D - ' - A ' . - @' $@' #@E / @#' . ' *G@' $@ - @ *' ' . #%' E . > %@' *. ' G > ' $A' *G@' 7 *' . ' - A ' d ' * # *. ' e ' 8' . > @' E@ D@ / @' *G %' # D7 *A' - # % A' *G *' *G@A' JG . ' #@E *' . >' *G@' . - * %*' DG7 DG' . %@' - . *' *G@ ' . J - ' E* %>' $7*' . - A' *G@' 6G*' . ' D . - @ - 6' * ' 7*' $. *G' $ E* %>' - # . # - * . - ' %7@%' D > @ - *%' JG DG' D - - . *' E . E@ A' $@' @E@ *@#1@/@ - ' > @ - ' JG . ' @*7 - '*. ' *G@' DG7 DG' . >' ' %DG %> * D ' $. #A' @ - . *' @<. # - @#' . ' ' *G %' $@#. - @' 6 - . - D@ ' *G@' 7 *' > A' @ % A' $@' ! #. - @#' ^' . ' T / ' M ' @/@ - ' ' A> - ' #> - %*@ %' $ E* %>' - ' D %@' . ' @T* @ > @' - @D@%% *A ' G %' D*' *G . 76G' @67 ' > 7%*' - . *' $@' 7#6@#' - / #' G@' D %@' . ' $ E\W * %>' $A' . - @' JG . ' %' - . *' ' G %* - ' J %' > @ - \W * . - @#' $@ . @' $7*' % *. ' $ E* %>' $A' @E * %*%' *G@ @' D - ' $@' - . ' #. 7$*' . ' *%' / # *A ' *G . 76G' *G@A' @' *. ' $ > @' . ' #> - %*D 6' (' - #' $. J ' D > @' *' *. ' E %%' *G *' *@ ' G %' D . - #@ > - * . - ' $A' M ^ "' $ %G . E%' I @ D - 7%' . %*' - . *G - 6' 8' *@ ' ' D $. - 7%#@%D $@#' J @ ' *G@' 7 @' . ' . - * %*%' - ' *G %' > **@ ' SC 3' 2 , 4 4 - ' - 4 4 "' P - ' /@ - ' &7# %' J @ - *' . *G' *. ' *@ DG ' - #' . 7 ' . # #@%' @#' E@ . E @' *. ' %*@ - ' *. ' *G@' *@ DG - ' - #' . 7 ' . # #@%' @#' E@ . E @' *. ' %*@ - ' *. ' *G@' *@ DG - 6' . ' *G@' D $@%' - #' G %@@' - ' 7 . * - 6' ^' . ' / ' O ' *G@' . - * %*%' *. ' $@' D . - %' %*@ - ' *. ' .76G *' *. ' ## *G@' J . #%' d' . >' ' 6G*@ . 7%' > - e ' $A' JG DG' > @ - %' - @ - - ' J . 7 #' G / @' E . D > @#' G > @ ' *. ' $@' 6G*@ . 7%' $7*' *G@ @' >7%*' $@' > - A' $ #' > @ - ' > . - 6' *G@' E *A ' - #' . >' ? G . > ' #. @%' @ / @ - ' ' 6G*@ . 7%' > - ' @D@ / @ 7 * > * @ A' @TD@ E*' . >' . - @' JG . ' %' - . *' > - ' 8' ' - . - @' $7*' 6G*@ . %' > @ - ' D - ' D . - @ ' $ E* %>' G . J ' D . 7 #' - A' @D@ / @' *' . >' %7DG' > @ - ' % E* *7%) . ' G - 76 # H . ' I @ D - 7%' ? G @ G@ J %' D %*' . 7 *' > @ - - ' @T*@ - #@#' *G@' @TD 7% . - ' @ / @ - ' *$' G . #@ %' . '%E@@7 ' * / @' . E - . - %' $7*' J G *' J . 7 #' G@' % A' . ' *G@ > ' ' *G@A' DG - 6@#' *G@ ' > - #%8' 7' . #' G@ % A%' J @ - *' . ' $ E* %>' - . *' *$' *G@' G %@@%' $7*' *. ' *G@' E* %*(' A@*' % A%' - 6 - % - @' G@' @W 7@ - *@#' *G@' @ > E @' JG DG' G@' . - D@' D @#' d ' #@ - ' . ' *G @ / @%' - #' . >' JG . > ' # # %7DG' > @ - ' % &D# - ' - #' . - @ 7%' @D@ / @' *G@ ' G . - @%%8 % *. ' - @D* . - ' . ' *G@' JG . @' $. #A' $A' *G@' 7 *' . ' %. > @' > @ > $@ %) DD ' ' ^b ' T ' ^ (' ^' . ' / ' F (Q' . ' / ' ^a < ^ (' EG ' / ' ^^ ^Q (' ^' * ' / ' QQH ' 767%* - @' % - @ / @ ' ? @ A' . ' @ > - # - 6' G % ' . EE . W - @ - * %' . ' *G@' D > @%' . ' E* *7%' - # *G *' *. ' / @' > . - 6' $ # E@ . E @' #. @%' - . *' > E A' E * D E * . - ' 7' *G@ ' % - %' ' ' *' # # %. ' G . J ' D . 7 9 ' *G@A' $@

^Na % " $, # $,

E @ ZG ' !* A-@#' *.' > ' /' G@' * 7@' -. J'#@D@ %@#' % 67>@-*%'#@ /@#' *.>'*G@'
%@E *.-' J '* B@'E D@' *' *G@' %*'# A D.-#7D*'.'*G@' .- * %*%*G@>%@ /@% @ @ 6W
' -'*G@'M #'$..B' 7@7%* -@'E7 %7@%' *G@ '$ @' -#7 6@#' J *G' -' '-%E -6'E @%%7 @('$7*'
* @' E. -*' 7 6@#' $A' >@- -'. '*G@' #7*A'. ' *G.%@' ?G DG' G @' #@ /@#' .>' %D E*- @' @' %
%@E *.-' .7-#@#' .-' %7DG' 'E %% 6@' %' ^' . ?@' G /@' %@@-'%.>@* >@% .7-#@#' .-'@ .-@.. '
' ^Q ^M ' JG DG' 767%* -@'% #'.76G*'-.*'.'$@' @ # -6% . '*G@' *@T*' -# @'. *@-'%* -@# -#
-D 7 '$7*'-.*'>. @'%.'*G -' J %' *G@'E D* D@'
%* -@#*..' ' -# -' 7.* -6' JG DG' >@- -' . '*G@' # / ' -# . ' JG DG' $7-# -* -%* -D@%
@ *'.7*' ' ^Q 1 @ A -6'.-'*G@' 7 6 *@' 767%W > A' $@' .7-# $.*G' -' *G@' ? * -6% .'.*G@'
* -@' JG.' J %' .- A'>.#@ *@ A' 7 -*@# J *G' J *@ %' %' J@' .7-#' -' $$@B' " -'C"3
@@B' @-#@ .7 %* *.' %G@ J'*G *' *% >$ 67.7% C C- 4 D# EE' Ma <MFF') @' %.' /. ' '
4 C4' > A' $@' 7-#@ %*..# .' %7$ @D* /@' @/ ' EE' N N"' 76' ' '^O H' _ (' ']
-.*' .- A' .' -' .$ @D* /@' . @-#@ ' 7* *G %'
-.* .-'G@' J %' @#' *@ J #%' $A' '$@**@' 7-#@ W ' ! H(.'#.' *G@A'*G -B' *G@ ' DG7 DG' %' E7 @'
%* -# -6' . '*G@' @@B'. 6 - '/$' J. -E& ' $ >$ 67.7% C -'*G@' DG7 DG' .' D' -'*G@'* >@'. ' AE -'
*.' ?-#.-' ' '^O' J *-6'*G@'G- ' JG.'#@-7-D@# %* .-6 A' *%' D./@*.7%' >@>$@ %'
%@E *.-' G %' -% .76G*' *.' @-#@ /.7' *.' A@*' D.-* -7@# *.' D.>>7-D *@' J *G' *G@>8'
D. @D*' -# @D.-D @'. @-#@ %' % *' 7'G >W AE '3' & -' D' F' G@' % >@' E -D E @' %
%@ ' @D.>>@-#@#)Q' . ' ' F<^^H' .- * %*% %G@ >' -'*G@' -6' / @' *G@' - @D* .7% @T >E @'. '*G.%@'
J@ @' .-# .' 7.* -6' %' DT ')DT H' b'$7*' *' J %' JG.'$A' @T7 * -6' ./@' *G@ 7 *%'. '.*G@ %'% .76G*'
-.* -' -A' >@@B' %E *' *G *' *G@A' E@ %@@7*@#' *.' D @ ' *G@>%@ /@%) ^' . ' / ' F ' OH' 7*' @'
@D -' -# %7EE. *@#' #.' ?G@-' *' 7' *G@' @' -.' $ #' >@-' >.-6' *G@' .- * %*%8' '
$ >@#' *G@' . -*G -% .' $. %* -6' G@' ##@#' *G@' @ -'*G@' J %' @ -' *G@' @ -'*G@' - @D* .7% @T >E @'. '*G.%@'
E @%@-* A' *@ 'd' ' ** @' @ /@-e' CD ' -#' -' *G % %@@>%*.'D.-#@>-'*G@' - @D* .7% @T >E @'. '*G.%@' *@T*' -# @'. *@-'%* -@# -#
JG.'$A' @T7 * -6' ./@' *G@ 7 *%'. '.*G@ %'% .76G*' *@ *@ %' %@ @ -'*G@' - @D* .7% @T >E @'. '*G.%@' @ @ 6W
*.' D @ ' *G@>%@ /@%)^' . ' / ' F ' OH' 7*' @' *G@ @' -.' $ #' >@-' >.-6' *G@' .- * %*%8' ' $ >@#' *G@' . -*G -% .' $. %* -6' G@' ##@#' *G@' @' @ JGA'#.' *G@A' D.>>7-D *@' J *G' *G@>' -# G.J' J ' *G@A' #@ @-# E* *7%'). ' G >7<' 6 # H(.'#.' *G@A' *G -B' *G@ ' DG7 DG' %' E7 @' C -'*G@' DG7 DG'.' D' -'*G@'* >@'. ' AE -' JG.' #@-.7-D@# %* .-6 A' *%' D./@*.7%' >@>$@ %' A@*' D.-* -7@# *.' D.>>7-D *@' J *G' *G@>8' AE ' 3' & -' D' F' G@' % >@' E -D E @' %
%G@ >' -'*G@' D.-#7D*'.'*G@' > -' >@-* .-@# $A' 2@B @') 2@B' T' aH(@E *.-'.76G*'*.'* B@' E D@'.-A' -'@T* @>@' D %@%' *@ '@/@ A'.E@- -6' .' @E@-* -D@' -# @%*. *.-'G %' $@@-' >#@' -# @/@-'*G@-'*.'$@' *G@ 'E@ %.- '*G -'. D ' -'*G@' %E <*'. '.-' . ##%*#@D *.-')9 **G ' NH' >@- -' 7.*@%' &@ 'TT 'Q' 6 -%*' DG.-7%' $7*' J@ @' G@' G >%@ ' .-* 7*%' -# # .--%'G -#@%'.'*G@' -' .' J --.J -6' *G@' J. #'1 '%.' JG@ @' J@ @' *G@' D7>D@ <' .-%8' -# @/@-'*G %' J ---.J@#' >%% J %' % *@#' 6 -'$A' > -'-'. #@'*.'%@E *@'*G@' 9 :<' > -%*%' 7*'*G@' J --.J -6' 76G*'-.*'*.'* B@' E D@' $@ . @'*G@' %*# A' -# JGA'# #.7'. #' D.>E @' *G@' DG7 DG' *.' '-@*8' 7DG'E %% 6@% % %' : ' 'QF' /'^"' -# %' '^^' .76G*'*.'$@' @TE -@#.'E@ %.- 'E *D E *.-1' '&@ @> G' #@% @# ' %@E *.-' -' *G % @'. 'DG ' .>' JG@ *'&@ 'TT 'Q 'G.J'D >@' *' 7'*.'G. #' '# @ @-*# .D* -@'. 'J@ @'-.*'*G.%@' >E7 @'. ' JG.>'G@'%E@ B% -' G ' '^b ^O'8' G@A'.76G*'*.' $@J @'. 'E #@') G ' 'Q"(' .' '^< H' G@' * 7@'% @67 #'.'7-*A' %*G@'DG7 DG' @*' -' 'G ' 7*' .-*%*%'G -B' E@- *@% %7 @ @#$A'*G@ ' 2@ .*'E *% -% @' > *A #.>%' -# >@- -' @TG. *%' DG.-7%' *.' @> -' J *G' *G@>' -# %7 @'E@ %@D7*.-' 7*'%7DG' -67 6@' % 7%@# $A' '%DG %> *D%' JG.' @'E7 -%G@# $A'*G@' D / ' E.J@ ' /@-' /7% .' 9@>$@ %' E .$ $ A' J.7 #'G /@'% #%.(' $7*' *'*G@A'%E@ B' 6G* A'.' JG *' G@' %7 @ @#' .>' >@-'.'G % .J-'E *A' JG *' G@A'%@ A' '.-@'.*'%G@>'G #'%7 @ !' E7-%G>@-*' $A' *G@' J8' @*' *G@>' %B' JG *' J % #.-@' -# *G@-' 7#6@'.'*G@' E7-%G>@-* -' *G %' *G@' .-*' *%*'E *A' % J@ ' %*.'*G@ ' #/.D *@ /-6' .-*%*'E *A' % J@ ' %*.'*G@ ' #/.D *@

E -%' . ' *G@' D$ -6@' -' *G@' E -' -# *G@' > . / *<' $@' > %* B@%' *.' JG DG' *' @#' # @' -.' #.7$*' % J *G' 'D.7**@.**%' ..A' G@% A%'*.' G % EE.-@-*%% J -*' . ' > @ > . A ' *G.76G' ' *G@A' G # $@@-' > #@ $A' G > %@ ' G@' > 6G*' &7%* A' G /@' $@@-' DG 6@# J *G' %@G..# ' G@' DD.7-*' JG DG' 767%* -@' 6 /@%' . ' *G@' # %D7%% .-' -' JG DG' G@' J %' %7EW E. *@#' $A' G %' #@-# AE **%' %*..' .-6' *.' $.' @E @%@-*@#' J *G' -A' 7 @%%' $7*' %' J@' ' J. *G' D @ 7' %*7#A' % 7%* *-6' ^' G@' %G7 -6' -# % EE@ A' * D* D%' . ' *G@ -' # @E-* -*' -# % 767%* -@' #@ D *@ A' -% -7 *@%' G % 6-. -D@' . ' *G@' * 7@' > @*G.#' . ' -*@ E @*-6' %D E*7 @ 0' %' D. %@' E@ %.- ' ** DB%' .-' G %' .EE.-@-*' JG@-' G@' J %' G > %@ ' #@ @ *@#' -' 67 > @-* M' %' 7%@' . ' *G@' J. #' d' -6@- *7%e' *.' #@%D $@ *G@' - *7 @' . ' .# ' -#' *G@' #@ @-D@' . ' *' $A' G > W %@ ' -#' %. > @' . ' G %' D >. .7% E *A' JG.' J@ @ E @%@-*' .-' 'E -D E @' E @D %@ A' *G@' % >@' % *G *' .-' JG DG' *G@' J. #' 6(3-' ? % 7%@#' / 2' % @TE @%% -6' *G@' %@-%@' *G.76G' -.*' *%@ ' -' D*7 ' J. #. ' %D E*7 @' a' G@' > --@' -' JG DG' 767%* -@' D. > E@ @#' GA' G %. EE.-@-*#%' @E@ *@#' @ % .-%' *.' #@D @' G %' .J -' $@ @ ' @TG $ *%' G %' -' *@ > %' J G DG' D .%@ A' @%@ > $ @' *G@' *G - % -' @@#' *%' > @*G.#' . ' -% *.-' -# % . > @* > @%' *%/@ A' J. #%') 76< ' QM ' QMN H' -' @E A' *.' *G@%@' @**@ %' I D@-* 7%* 7-*% 767% -@' J *G' J -*. ' D. - #@-D@' -' G % *G' % !' G > ' JG@-' G@' %E@ B%' . ' *G@' *G @@' @ %.-% -' *G@' - *A' JG DG' . ' *G@ > ' %' *G@' -@' .#' . ' JG@*G@ ' *G@ @' % ' *G @@ . #' E@ %.-' D @#' $A' *G % - > @(' -# @TE @%%@%' ' J %G' *G *' G@' J. 7 #' %@** @' #. J -' 7 @* A' -#' J *G' G %' D. @ 67@%' D.- @ ' .-' G >' .-' > **@ % *@ -# - 6' *.' *G@' 6 . A' . ' .#' . ' *G@ @' %' -.' 7%@' $@' % A%' -' J * -6' 6 -' -# 6 -' *.' G > ' JG *' #. @%' - .*' @# A' G > ' Qa" H -' @E A' *.' *G % ' 767%* -@' @ 7%@%' *.' @*7 -' -6 . ' -6' G7*' % A%' *G ,*' ' I %D@-* 7%' G % @ #' J G *' G@' G % * :: ' G@' D.7 #' -.*' 7%* A' DD7%@' G > '. '$@ @/ -6' G ' '*G @@ . #' .# @' @E@ *%' %. > @' . ' G %' . > @' 67 > @-*%' . -' *G@ - *A' . ' I @ %. -%' GR' . -@ .#' -# #/@ * -6' *.' *G@' EE@ ' > #@' $A' I %D@-* 7%' .-' *G@' -7* W *A' . ' @ 7@-*' J * -6' 7 6@%' *G *' - ' -# - ' "-' #.@%' - .*' @-#' *.' @# D * .-' %' @%%' #.@%' .' -# 3 -* JG@-' -.' @D. #' % E @%@ /@#' . ' JG *' J %' % #' +) ' Qa^ H' G@' @D. #' . ' *G@' @.-* ./@ %A' @TG $ *%' -' ' * .-6' 6G*' *' 76-%<' * -@%' E. J @' -' 67 > @-*' $ %' D. > > -#' . ' *@ > E@ ' $@ . @' D. %@' -# ./@ $@ -6' .EE.-@-*' G % @T 7 % *@' D. 7 *@%A' D. > $ -@#' -.*' 7- @ 7@-* A' J *G' '#@ D *@' .-A' -# G % 7- G.G -6' %* DW *7 @%' .-' *G@' # %G. -@%*' @/ % .-' $A' > 7* .%' . ' *G@' D. -# * .-' 6 7* A' B #' #. J - G@%@' @**@ %' E .$ $ A' D. -* -' ' *G *' %' B-. J -' . ' D@ * -' $. 7*' *G %' D. -* ./@ %A(-# .%% # -%' -' G ' @' . ' 767%* -@' E. -*%' *.' -.' 7 *G@' D. > > 7 - D * . -%' = $7*' -' G % -#@T' *.' G % J. B%' G@' > @-* . -%' ' @**@ ' $A' G > 'll -' @E A' *.' / .-%' 7@%* . -% e' G %' %* *@ > @-*' G %' @#' %. > @' E@ %. -%' *.' %7EE. %@' *G *' -.*G@ ' @**@ ' J %' J **@-' GA' 767%* -@' $@% #@%' *G. %@' JG DG' J@' G /@(G7*' ' @ > . 7*' @ > B%' *G@' @**@ ' *G7%' #@%D $@#' > A' /@ A' J@ ' $@' .' QM ' > @-* . -@#' $./@' G @@' 9 ' JG DG' #.' -.*' D. -* -' *G@' @**@ %' QM <Qa^ ' D. -* -' -' DD.7-*' . ' '# %D7%W % . -') d *@ D * . e H' $@*J @@-' 767%* -@' -# %<' D@-* 7% ' G@ #' *' EE. --#@ ' *G@' E @% #@-DA' . '. -@ - @-* . -% ' 7*' *G@ @' %' -. ' @ %. -' *. ' $@ @/@' *G *' *G %' %' 7*G@ -* D ' . -. ' #. @%' 767%* -@' G > W %@ ' > @-* . -' -A' ' # %D7%% . -' > -' *G@' . -@

JG DG' J %' G@ #' *' *G 6@') 76' 1 ' ' ' *EE' ^^bM<^^FQ' . #' 9 6-@(P @-R. -* 9 " ' /. ' T ' ^Fa' ^Fb' -# -. *@ a^(' @ ' @ ' /. ' ^!' 11' ^ b' ^ F' ^Na H' ' + ' ' '

I ' ') H' ' 9 - DG@ -' @ #@' # %D. /@ @#' *' 9@ # ' -' E -' $A' -*. - -7%* *% $ %G. E' -' *G@' 9 - DG@ -' E@ %@D7* . -' . ' E' aa a!' - 767 *@#' *' . > @' $A' E. E@' @. ' 3' aaa') # *' +, "' E' QFH' _ ' ']

I ' ') H' @ 6G*@@-*G' $ %G > ' . ' . D* @ %' J %' EE. -*@# $A' D. > > -# . ' - B' $@ *' B-6' . ' *G@' I -B%' *' *G@' #@ *G' . ' @-* 7%' bFa') @6' ' ' 9 ". ' I' gf^ (: ' +, -' ' ^abH' I. *7 B*7%' #@# D *@# G %' @' . ' *' A' . ' . D* @ %' *. ' G > ') 9 6-@' TTT/ ' aMNH' -# 9 ./@-%' ? % $ %G. E' $. E*' b a' M

' -* <E. E@' @ @D*@#' G7*' E. *' . # -@#' -' .EE. %* . -' *. ' @ 6 7%' *@ ' *G@' #@ *G' . ' .-. -' -' @E*' ' F O' 7 %* * -%') ZR' ' + 4 " ' @ *@%' % . . J %' G@' E. E@' . -. -' G / -6' @ *' $A' J ' *G *A' E. 7 -#%' . '6. #' *. ' *G@' D @ 6A' -# >. - %*@ @%' G % DG#@ D. -' %DG %' #7 -6' *G@' E. E@#%' %*' -@%%' J . *@' . @ -6' *G %' %7 > ' *. ' &. G -') D **@#' *A%' ! *G@' -@ J' @T @G' *' /@ - - ' G@' %G. 7 #' G > %@ ' .$* -' *G@' E@E@#. - -' @/@ -' # A%' *@ ' . -@ -(7' #@ *G ' *G@' . -7 > ' E. E@' J@ @' # / #@#' -*. ' *A . <' E * @%' *G@' . -@' DG. . %-6' %' G %' %7DD@%%. ' *G. ' $. /@<- > @#' %DG %' JG @' *G@' . *G@ 'DG*%@' *G. <' DGE @%$A*@ ' G@. #. 7%' G@' **@ ' E *AP' G / -6' %*' 6. *' E. %%@%% . -' . ' *G@' - -@ ' E *' . ' *G@' *@ -' E BD@' *G@' . *G@ ' %@ 2@#' *G@' %' @ > -#@ ' . ' *(' -# *G@ @' *G@' *J . ' . * @#' *G@ > %@ /@%' -@ *G@ ' $@ -6' # %E. %@#' *. ' A @ #' G@ @7E. -' *G@' > 6 %* *@%' J *G' *G@' > A' E#' *G@' 6 @ *@ ' E *' . ' *G@' @ 6A' -# ' 6@' > 7 * *7#@' @ @D*@#' @ 6 7%(' E @%$A*@ ' -' *G@' > E@ ' E D@' . -' *G@' * -@ ' -# *G@- @' *. B' G > ' > # DD > * . -%' *. ' *G@' *@ -' E BD@' JG DG' *G. 76G' D. %@#' -# 67 #@#' *G@A' 7DD@@#@#' -' @-*@ -6' G@. #. @' *' . -D@' @ -. 7 -D@#' G %' D > ' <' -# %DG %' J %' D. > E@ @#' 6 G%*' G %' J *'. <' 7*@' @ 6 7%' %*G@' E. E@' @D*' 7*' G@' %@ -*' J. #' . ' JG *' G #' . DD7 @#' *. ' *G@' @T DG' *' /@ - - ' JG. ' . *G J *G' D > @' *. ' . > @' -' E@ %. - ' / -6' %. ' 7 - TE@D*@# A' *G *' *G@' @' J %' - . ' * > @<' *. ' @D@ /@' G > ' PJ *G' *G@' DD7%*. > @#' G. -. 7 %<!' I -# -6' *' G. J @/@ ' > E. %% $ @' 9' . EE. %@' *G@<' 6@ - @ ' /. D@' -' /. 7 '. ' @ 6 7%' G@' . J @#' $ <' @ @D*. -' $7*' #@ > -#@#' . > ' G > ' *G@' *G *A' E. 7 -#%' . ' 6. #' JG DG' G #' G@@ ' ' E. > %@#' %DG %' @ 6 7%' *G. 76G' E @ # -6' $ %' B *A' *. ' %@' *G@' %7 > ' %> # *G@' B@ *' * *' G@' G # Da' G > %@ ' E. > %@#' * ' J %' @@ > E. ' @#' *. ' 6 / @' * ' G / -6' *. ' 7%@' . ' ' E7 E. %@' E @. ' %' @ @ J -%' -# / @%%@ % . > ' *G@' %G -@' . ' *' @*@ ' .*' . -6' *@ ' *G@' . # - * . -' . ' @ 6 7%' I %@G %' J %' #@E. %@#' . > ' G %' DG#@ D. - A' <. -' *G@' DG 6@' . ' E D* % -6' -D -* * . -%' %G#' @ 7@-* -6' 6 . / @%' -# . D @%' -# J % %@D 7#@#' -' ' > . - %W *@ A' JG@ @ ' *@ ' / @ A@ %' G@ # @#')% A ' - %* % %#' > E@ - *@ -*' c& ' Y A &

I ' ')^H' . -@' . ' *G@' @ # -6' %7EE. *@ %' . ' *G@' -* <E. E@' %D - %' -' G %' %* 766 @' 6 -%*' > %7%' -' %* !') @ ' ' / ' FMM' (' @ @@%+ C". -*- ' =/ *' > ' ']

I ' ')Q H' $ %G. E' . ' A$ @7 -' -' D A' D D' I' aa" ' *' *G@' * > @ JG@-' *G *

D.7-* A' J %'#* %* *@#' A' -# ' #% -# *G@' -D.>@' .'G%' DG7 DG' 6@ A' EE .E *@#' $A' *G@' - #@ %')%@@' @.- %' 9 6-' ' D E' ' 9 6-@4%'@# * .-' -.*@' ' @.'*G@' @ *'%@-*'G >' E@D7- A' %% %* -D@' -'G%'* .7$ @' .'JG DG'G@' @TE @%%@% *G@' E . .-E#@%*' 6 *'*7#@' *' G % d'#.> -7%/@-@ $ %' E'e') @.' 9 6-' ' D H' @.' *'*G@' % >@ * >@'D.-%7 *@#' G >' $.7*' *G@' %DG 'DAD @'1 ;'aaMH' @' @E @%' -' /.7' .' *G@' @T -# -' D.>E7* * .-' 6 -%*' *G@' .> $7*' -' -' $ @D*'%* -'. '#@ @ @-D@'*.'G%3 E * .-') @.' ' .E@' E' FFMH' *' *G@'% >@ * >@' G@ @ *@%' -' D.- > * .-'. 'G%/@J' ' > D@ JG DG' 7%@#' *.' * B@' E D@' -' *G@' $ E'' * %*@ A' . ' -' 7* A -6' DG** DG' .-' *G@' E .E@ *A' . 'G%' %@@' .-' *G@' * 7@' %DG ' /@' @/@ A' A@ ' *G@' J *@' % -6' > D7 .7% A' -' *G@' .-*') @.-%') ' 'D E' MH' -' aa0' J@' -#' G >' D.-/@A -6'*.'*G@' D -' $ %G.E%' 6@-@ A' %.>@'# %D E - A' - 7-D* .-%'. '*G@'E.E@' 18 'M' E.E@'E'FF^( ) ' T/ ' D E' OH' -' a!^' G@ @'' D@ /@%' -.*G@' @**@ ' .>' @.' 6 -' #@% -6' G >'*.' > B@'@- 7 @% % *.' *G@' %DG ' DAD @' T) ' TTT/ ' D E' aH' -# %@-# -6'G >'*G@' .>@' *.' * '7E'G %'@-@ 6 @%' -'*G@' D 7%@' .' .*G.#.TA' > >@# *@ A' *@ ' *G %'G@' %'%@-*' %.-@' .' @.4% @6 *@%'.'*G@' D.7-D ' .' G D@#.-'18 'E'FbN(') ' TTT TH' -# E @% #@% .-'G %'$@ ? ') $$@' + ". ' * /. ' / ' E' URP' '@*D' G@' EG %@' d'%A-.#.'E @% #@-%'e'G.J@/@'#.@%' -.*'.DD7 ' -' *G@' D* ' . ' *G@' D.7-D '$7*' .- A' -' *G@' % 6- W *7 @% .' *G@' E @ *@%' @E @%@-* -6' .>@H @ D*%' .'G >'J *G'*G@' .*G@ ' @6 *@%' %*'.$ @D*W -6'*.'*G@' E @%@-D@'. ' .%D. * %') D* .' 'E'Na';I' -# *@ J #%' -*@ E.% -6' 6 -' -# 6 -'E .W -.7-D -6' *G@' %@-*@-D@ -' 9.%D. 7%) D* .' ' E'aQa' H' @ # -6'*G@' @D. #'.'*G@' D@-@D -.-' $@6 -- -6'd' .> - ' DD @% '%@>E@'G $7*' E `> *7>'e')E' ^Q' I'@*D'@*D' I. '*G@'D.-#7D*' .' *G@' @6 *@%' -' @6 # *.' *G@' Q *G'D -.-' %@@8 'E'FFM($R' /'EE'ONM<ONa' ?@' -.*D@' *G *' %DG %7%D.7 #'-.*' %E@ B' @@B' -# 7%@#' -' -*@ E @*@')E' M "' H' *@' *G@'D.7-D 'J@' G@ '-.'>. @'.'G>'

' ')^H' '#@ D.-'. ' .7@-' JG.' $.7*' *G@' A@ ' NN' J %' '>@%%@-6@' $@*J@@-' *' D* D 7%'$ %G.E'. ' .7@-' -# *' 7 -7% .' . ') 7 -') - 'T/ '9 6-@'A ') T 'QMO H' _

' ')QH' ./'^M' ' *G. D'D.-W @%%.' 7-#@' @-%@ D') D*. ' *' > ' @#' 7 - *'E'aM H' _ ' ']

' ')MH' #@ D.-' . ' .>@' % -* -# D.- @%%. ' .7 %G@#' *' *G@' @-#. '*G@' b*G' D@-*7 A' -# *G@' $@6 -- -6' .'*G@'F G'D@-*7 A' @6. A' *G@' *' -'G %'3 C -*$B' /'DG E' a" '%E@ B% .'G >' %d' ' > -' .'6 @ *' % -D* *A' >7DG' 6 /@-'*.' >%<#@@#%' 'D.-% #@ @' . '*G@' E.. ' -# ' . 6@**@ ' .'G >%@ e' @' J %' ' >' %7EE. *@' . '*G@' -*<E.E@' 7 @-* 7%* .' *G@' # A' . 'G % #@ *G' -# G % #G@% .-' J %' 6 @ *' %.7 D@' . ' %* @-6*G' *.' *G@' .EE. -@-*%' . ' A>> DG7%' G %' # > *D' J %' *.7DG@# $A' #@>.- D' JG.' J %' G@ @# *' .-D@' G@ @ %@T* -*' ' J. B' . 'G %' -' *J.' $..B% ' '". ' -'TA '& ' T 'NYa"H' *.' JG DG' @6. A' 7#@% -' *G % % >@' E %% 6@' .>' G % A -' %' d' $ ' @D* %% > ' D' 7D7 @-* e' % > ' 7# -7% ' -' G % ' J. B' ' . 4') 3 ' T2 3 ' @ E% D' @# * .-' ^OQQ' /. ' ' E' ^M"aH' 67@% *G *' *G@' * @ * %@' 6@-@ 4 A' %D $@#' *.' %DG % 7% % @ A' *G@' J. B' . 'I 7%*7%. ' @2' @ @ @#' *.'$A' @-- # 7% T . ') .. 'D' b(D ' ') ' / ' ? H' -# *G *' %DG % 7% % $..B' % .%*' *.' ' % 67>@-*% G # A = G. J@/@ '%@@>' D.-/ -D -6' -# G /@' -.*' $@@-' 6@-@ A' DD@E*@# $A' @# *. %' ? @' G /@' $@% #@% *G %' ' @**@' .>' %DG % 7% *.' 76 EE 7 '#@W D -6' G % .J -' - $ *A' *.' >E<./@' -' -A' J A' ' @' .' *' @/@ -7% ' JG DG' 76 EE 7% G # J **@-' -# %@-*' . ' @/ % .-' -# 7 6 -6' G >' *.'E7$ %G' *' % *' %*..#' TA ') ' T 'MN'a" H' G@# *@' ' %DG % 7%% #@ *G' % T@#' *' $.7*' R'b^Q' _ ' ? ']

* ')aH' $ %G.E' . ' E @%' %7 DW D@@#@# I. *-- *7%' -' *G@' 7*7>-' . ' %'F"^' G@ @' @' *G @@' @**@ %' *.' G >' *.*-' @6. A' *G@' @ *' G@' %*' # *@# I@$ 7 A' ; ' BPJ' #@% @%' G >' *.' D.-%@D *@' -' . *. A' @ @D*@# -' G.-.7 ';. ' *' @/@ -7%(*G@' %@D.-# @ *@%' *.' *G@' >.#@' -' JG DG' a"'' %. # ' *G@' E. * .-' . ' *G@' @/@-7@%' . '*G@' DG7 DG' . ' E @% %6-@#' *.' *G@' D @ 6A' -# *G@' E.. ' @' *.'$@'# / #@#(-' *G@' *G # ' J **@-' -' ' F"M' . ' F"a' @6. A' *@ ' @E@-* -6' *G@' D.>E -' ## @%%@# *.' G >' $A' *G@' &@J %' . ' E @% *G ' **@>E*% G # $@@-' > #@' *.' E @/@-' *G@>' .>' D@ @$ * -6' *G@ ' @%* / %' D.-% %*@-* A' J *G' G % *. @ -' E. DA' .-'.*G@' .DD % .-% H0 s * ' . ' 'O ^]' #/ %@%' %DG % 7% *.' * A' *.' D.-/@ ' *G@>' $A' 67>@-*% -# B -#-@%%'-.*'$A' . D@' -# . #@ % *G ' *G@A' %G.7 # $@' .J@#' -' 7*7 @' *.' B@@E' *G@ ' @%* / % J *G.7' >. @%* * .-' -' ' @**@' *.' G %' %7$<#@ D.-' -*G@> 7%' @6. A' $ >@%' %DG % 7% . ' E @/@-* -6' *G@' D.-#@>- * .-'. ' *G@' %7$<#@ D.-' '% .T' %@ A' DD7% -6' *G@' #@ D.-'&D#*-'*>#. #>7' *G ' %DG % 7% %G.7 #' #@E.%@' G >' .>' *G@' %7$<# D.- *@' G /@ G -' E7$ D A' .66@#' -#' $ - %G' G >' %DG % 7% % %.' *.' $@' #>.- %G@# *.' >- *- -' J *DG 7 A' *G@' # %D E -@' .' G ' DG7 DG' @' % *.' * EE. -' *' > . <#. >.' *.' %@@' *@' *G@' @-*@ * -W >@-*'. '%* -6@ %' -#.*G@'$7% -@%%') @6. ') - ' $'T '-#' /'M^' Ma($'T ' -#' /'^Q($'T ' -#' /'O^' -' 9 6-@'A ') ' TT/ ' aa ^^aF ^QFO'^Q^" H' E ']

* ' 1BI' / ' > 6- D7%' -# -DG.'/ 'D %% >7%'D.>E -@#' *.' @6. A' *G@' @ *' -'F"Q' *G *' '1KRTI'$ %G.E' . ' A D7%@'J.7 #' @D@ /@' *G@' @-*%' . '*G@' .> -' DG7 DG' JG DG' G@' D. @D*@#' . - A' *' *J7 %E@D @#' E D@%' 5*) 'T 'aM(' & #' A' 77>' ^aOOH _I']

' 9 A' Qb' > *' *' . .%*.< 7>' -' 9 .@% ' - @ . ' @' %7 @ @#' J *G' .-@ @-*. ' G@A' @' >@-*. -@#' -' *G@' D*%. ' &7 7%' 9 A' QO' @%A.G 7%' %.. -' *@' ' > *A' %@-*' % 7* * .-' *.' % D *@%' *G .76G' &7 7%' JG@-'%7 @ -6' %@TE @%% .-' J %' ' @> B<

) # ' E ' MbH ' *@ ' G A%.%*. >4%$ - %G>@-*' G@' J %' %@-*' J *G' @**@ %'*.' E.E@' - - .D@-*'DG 6W -6' G >' J *G' G / -6' %@*' F @' *.' G %' DG7 DG'5 #' E ' QMH ' # 7%' #J@ %' J *G' -.*' 7-- *7 ' % * % D* .-' ..-'*G@'%> -@%%' . ' G %' %* *7 @' *G@' 76 -@%%' . ' G %' D@' -#*G@' -# %* -D*-@%%' . ' G %' 7**@ -D@'5 3 ' c ']

' ')FH' ' G %* -' >@-* .-@#' $A' 767%* -@' -' ' @**@ '*.' @ @ ') 76 ' ' bO H _ ' ? ']

' ')OH ' %*' B-.J-' $ %G.E' . ' 6 ' J %' .-@' . '*G@' %D - %*' $ %G.E%' D.-W %@D *@#' $A' 5$ ' . ' %*. 6 ' *' *G@' %*' D.7-D ' . ' . @#.' ' a"" ' G@' @D -*@#' G %' @ . %' #@D -6'*G *' G@' G # $@@-' D.-/@ *@#' $A' *G@' J. B%' . ' *' >$.%@' -#' J %' .J@#' *.' @* -' G %' %@@' $7*' J %' -.*' *.' $@' #> **@#' *-' D.>>7- .-' * ' *G@' .E - .-' . ' *G@' E.E@' J %' B-.J-' 5) - ' ' T/ ' ^""(' @ # ' A' ! > . ' gO. ' 3 ' + "' 3 ' ' 8 ') # ' ' ^NbI (' >%') ' ., " -., ., '2 "' " "* ')^H' MNM H' _ I '

' '$ %G.E' . ' --@%' -# -$ <' # -' H ; $ G

' ') !' $ %G.E' . ' .> ' DD7%@#' $A' *G@' >.-B%' . ' %@' *@ DG -6' .-' *G@' #.D* -@' . ' *G@' -D - *.-' 7*' *G@ @>E@ . ' &7%* -' -' b^N' G@ #' ' *G@' E * @%' D 7 **@#' *@>-%' -# @D.-D @#' G >' J *G' * -' *G@' > 6 %*@' > <' *7 ') . > %# %') ' ' * E' 9 6-@' . ' & ' T ' aOMH ' _ &]

' ' 1TI ' 1 ' . ' I ' ' b*G' $ %G.E' . ' / -DG@%' $@*J@@-' @6 # 7%' -# *' @-@ 7%' $.7*'*G@'> ## @'. *G@'F*G' D@-*7 A' J %' . ' %7 D @-*' >E. * -D@' *.' G /@' G %' @' J **@-' $A' @- -* 7%' I. *7- *7%' JG DG' J *G' >7DG'*G *' %' -D @# $ @' E @%@ /@%' ' @J' D*%' *' J %' J **@-' *'*G@' @ 7@%*' . ' 9 D -' $$ *' . ' -@% .') -%.-' *@ J #%' -*<&.- -<@-<' .*.7H' G %' %*' >.- %*@ A' @' J %' $@>' *' .* @ %' JG@ @' G %' *G@ ' G@ # %.>@' E7$ D' . D@' -# ' *@ ' $@ -6'E .7% A' @#7D *@#' @-*@ @#' *G@' >.- %*@ A' . ' -%.-' JG@ @' G@' $@D >@' D@ 7%' @% -6'G.J@/@' ' @' @@ ' . '>@#W * * .-' G@' J *G# @J' J *G' ' @-#' - >@#' D7<' $.'*.'*G@'7- -G $ *@#' . @%*%' .7-#' .7* -D@%' -#' - A' @%* $ %G@#' G >%@ ' *' @%D D7>') D DA#' JG@' E 6 - %>' J %' %* ' .7 %G -6' @ @' *G@A'%E@-*'*G @@' A@ %' -'*G@' D.-/@ % .-' . ' *G@' G@ *G@-' -.*' J *G.7*' E@ %@D7* .-' -#@/@-' # -6@' *.' *G@ '& /@%' * ' %.76G*' .7*' $A' @-@<' .%7%' *G@ ' .#' $$ *' *' -% .-' $A' JG.%@' - 7@-.@' *@>7%' J %' . # -@#' #@ D#-' -# E @%*' $A' @.-* -7%' $ %G.E' . ' .7* -D@%)D .' ' b^"H ' 7 -6' 'E@ .#' .'> . @'*G -'*G *A' A@ %' G@' .7-#@#' >.- %*@ @%' -' *G@' # %* D*%' . ' .7* -D@%' A@7 ' @' 9 -%' -#' / -DG@%' -#' $@D >@' %.' >.7% $A' G %' > D @%' -# 7%*@ * @%' *G *' G@' J %' .-D@' %7>>.-@#' *.' *G@' E @%@-D@' . ' B -6' G #@$@ *' *' % *' *G@' 6@' . ' %@/@-*A' G@' J %' @ @D*@#' $ %G.E' . ' / -DG@%')D D' ' bbQH ' -#' *@ ' -' @E %D.W E *@' . '*G *@@-' A@ %' %E@-*' -' $7 # -6' -# @%*. -6' DG7 DG@%' -# @ @/ -6' *G@' E.. ' G@ # @#'#7 -6'*G@' %DG ' @ %*' -#' DD. # -6'*.' *G@'%*. A' .-'*G@' % >@# A' %G %' @-#' D-$.' !D D' ' b bH ' G@' *J.' J@ @' $7 @#' *' *G@' . *. A' *G@A'G #' .7-#@#' *' D DA G@' $ %G.E' *@>7%' JG.' J %' E @%@-*' *

*G@' *G #' D.7-D ' . ' % G@ # $.#*' bbO' J %' E *$ $ A' #@-*D ' J *G' *G@ %7$@D*' . ' *G % *D@')9 -% ' ;'OaO (' ' "" ' bbN' TTT H' -'*G@' .*G@ 'G -#' *G@' # *@%' @' -' .$%* D@' *.' *G@' *@>7%' ## @%%@# $A' I. *7- *7%' -' *G@' MQ-# #@' . ' *G@' G #' ..B')9 6-@') ' G%TT/ ' ^aNH' $@-6' *G@' % >@')%@@' 3* -.*@(' 6 ' -' bbN' / H' (%' # A' %' E '^F' .-' JG DG'G@' %' @D.6- %@#' $A' *G@' .> -' (, ' @' J %' * B@-' %' *G@' E * .-<% -*' .' > -A' @ > -' DG7 DG@%' -# *G@' . *. A' -' JG DG' G@' J %' $7 @#' $@@ ..D' *@ J #%' 'E %G' DG7 DG' -#*.B' *G@' - >@' . ' -*< <%- <>@' I. ' G %' D7*' %@@' . ' . 'B ' E ' 'aQb ' F(' : ' +, -*T ' aFN I. *-- *7%4%' @' > A' $@' %@@-' -' . ' 3' E' aQO' %@ ' *G@' @-#' . ' *G@' Q-# /D#' . ' 9 <' $*.-4%' 'B ' " 3. * -#' -' 9 6-@' A ' & ' TTT/ ' a O<N ' -' $$ @/ *.-' J %' E7$ %G@#' $A' 7 -%') ' ' M

' ')^FH' *G *A<*G #' $ %G.E' . ' 7%D ' D' ' O^ ' $7*' /@ A' .$%D7 @' 5: 3' +, -* ' NOFH ' _& ']

')^H' '& -' '$ %G.E' . ' 9 @*2' DD. # -6'*.'*G@' .D ' @6@-#' ' @@B' -#' *# %W D E @' . ' *' &.G-'*G@' / -6@ %*') . ' . ' & -' ' aFN<O"H ' -'*G@' D * .67@' . ' 7 7%' D.-7%' G@' EE@ % %' .7 *G' $ %G.E' J *G.7*' D.>>@-*') @' 1# ") -.' ("-* 9 6-@' A ' & ' D/ ' O"^H ' G@' 7*G. % . '*G@' : ' +, -e " ' J.7 #' E D@' G >' -'*G@' M #' D@-*7 A' -#' ** $7*@' *.' G >' *G@' @ @D*.-' . ' ' DG7 DG' -' G.-.7' . ' *' &.G-')T ' F "< ^H' _ ' '

')Q H(' ' @E' ^^ '$ %G.E' . ' A.-%' -' *G@' **@' G ' . ' *G@' b*G' D@-*7 A' -#' * @G#' . ' #.- -% E. - %' *.' JG.%@' @**@ %' J@' @' E -D E A' -#@$*@#' . ' .7 ' D 7 -* -D@' J *G' G > ' 'G %' E @<@E %D.E ' D @@ ' J@' B-.J' -.*G -6' $7*' *' %' E -' *G *' G@' J %' > -' . ' J@ *G' -#' E .$ $ A' . ' G 6G' -B' #.- -%' D %' G >' d' / ' %> D*7%' %* @-77%' %@/@ 7%' > %@ D. %(e' -#' 6 -' ## @%% -6' G >' -' ' @**@ ' d %.' %@>E@ 'G7> -7>' D $%*@> ->'-*' D. %*@*' -#@% -.-*@' @6@>' E @%@-*@>' E -# *7 ' @6 -> ' 7# @' @ 7- e' @' J %' 2@ .7%' @%*. @ ' -#' $7 #@' e' . ' DG7 DG@%' -# %7DD@%% 7 ' -' D.-/@ * -6' *G@ %@D*' D @#' G.*<' - -%' -#*G@' G@ @*D $ $ -% $.7*'*G@' A@ 'aO"' G@ .-<%7 < G-@' @**' *%' $ %G.E' G@' D *A' J %' *. -' J *G' D* .-' $A' *G @@' D -# # *@%' JG.' .76G*' . ' *%!' *@>E. * @%' G@ >-@%%' . ' *@-%' -#' *' -EG .-%' . ' 7*-- ' T/G.' D.-%@D *@#' &.G-' $A' ' %. *' . ' D.*!' 3' 4 "*@-#@#' *G@' %D -# *' *@-%' %' DG @ A' @>@>$@ @#' $A' G %' >7W - D@-D@' *.'*G@' E.. ' -' -D7 %.-' .*G@' .*G% G # E .#7D@#' ' > -@' JG DG' #@%. *@#' 7 W 67-#A' 1 ; ' aOM<OaH ' G@' $ %G.E' @#' *G@' E@.E@' . ' %.>@' * >@' *' G %' .J-' D.%*' @%' @2' / 6-.-' -6@' / @ %' -@D@' . %< G 3' *@ 7T' -# @ >.-*' @'@-7>@ *@#' $A' #.- -% >.-6'*G@' D * @%' JG DG' %G @#' G %' $.7-*A' %' >@' %E @ #' *G .76G' ' 7* -@' -#' J @6. A' . ' .7 %' D@-*7 A' *@ 'E %@%' G %' G7> - *A ' @%*. -6' DG7 DG@%' -# @ @/ -6' *G@' E.. ' G@ # @#'#7 -6'*G@' %DG ' @ %*' -#' DD. # -6'*.' *G@' %*. A' .-'*G@' % >@# A' %G %' @-#' D-$.' !D D' ' b bH ' G@' *J.' J@ @' $7 @#' *' *G@' . *. A' *G@A'G #' .7-#@#' *' D DA G@' $ %G.E' *@>7%' JG.' J %' E @%@-*' * *G@' *G #' D.7-D ' . ' % G@ # $.#*' bbO' J %' E *$ $ A' #@-*D ' J *G' *G@ %7$@D*' . ' *G % *D@')9 6-@') ' G%TT/ ' ^aNH' $@-6' *G@' % >@')%@@' 3* -.*@(' 6 ' -' bbN' / H' (%' # A' %' E '^F' .-' JG DG'G@' %' @D.6- %@#' $A' *G@' .> -' (, ' @' J %' * B@-' %' *G@' E * .-<% -*' .' > -A' @ > -' DG7 DG@%' -# *G@' . *. A' -' JG DG' G@' J %' $7 @#' $@@ ..D' *@ J #%' 'E %G' DG7 DG' -#*.B' *G@' - >@' . ' -*< <%- <>@' I. ' G %' D7*' %@@' . ' . 'B ' E ' 'aQb ' F(' : ' +, -*T ' aFN I. *-- *7%4%' @' > A' $@' %@@-' -' . ' 3' E' aQO' %@ ' *G@' @-#' . ' *G@' Q-# /D#' . ' 9 <' $*.-4%' 'B ' " 3. * -#' -' 9 6-@' A ' & ' TTT/ ' a O<N ' -' $$ @/ *.-' J %' E7$ %G@#' $A' 7 -%') ' ' M

' ')^FH' *G *A<*G #' $ %G.E' . ' 7%D ' D' ' O^ ' $7*' /@ A' .$%D7 @' 5: 3' +, -* ' NOFH ' _& ']

')^H' '& -' '$ %G.E' . ' 9 @*2' DD. # -6'*.'*G@' .D ' @6@-#' ' @@B' -#' *# %W D E @' . ' *' &.G-'*G@' / -6@ %*') . ' . ' & -' ' aFN<O"H ' -'*G@' D * .67@' . ' 7 7%' D.-7%' G@' EE@ % %' .7 *G' $ %G.E' J *G.7*' D.>>@-*') @' 1# ") -.' ("-* 9 6-@' A ' & ' D/ ' O"^H ' G@' 7*G. % . '*G@' : ' +, -e " ' J.7 #' E D@' G >' -'*G@' M #' D@-*7 A' -#' ** $7*@' *.' G >' *G@' @ @D*.-' . ' ' DG7 DG' -' G.-.7' . ' *' &.G-')T ' F "< ^H' _ ' '

')Q H(' ' @E' ^^ '$ %G.E' . ' A.-%' -' *G@' **@' G ' . ' *G@' b*G' D@-*7 A' -#' * @G#' . ' #.- -% E. - %' *.' JG.%@' @**@ %' J@' @' E -D E A' -#@$*@#' . ' .7 ' D 7 -* -D@' J *G' G > ' 'G %' E @<@E %D.E ' D @@ ' J@' B-.J' -.*G -6' $7*' *' %' E -' *G *' G@' J %' > -' . ' J@ *G' -#' E .$ $ A' . ' G 6G' -B' #.- -%' D %' G >' d' / ' %> D*7%' %* @-77%' %@/@ 7%' > %@ D. %(e' -#' 6 -' ## @%% -6' G >' -' ' @**@ ' d %.' %@>E@ 'G7> -7>' D $%*@> ->'-*' D. %*@*' -#@% -.-*@' @6@>' E @%@-*@>' E -# *7 ' @6 -> ' 7# @' @ 7- e' @' J %' 2@ .7%' @%*. @ ' -#' $7 #@' e' . ' DG7 DG@%' -# %7DD@%% 7 ' -' D.-/@ * -6' *G@ %@D*' D @#' G.*<' - -%' -#*G@' G@ @*D $ $ -% $.7*'*G@' A@ 'aO"' G@ .-<%7 < G-@' @**' *%' $ %G.E' G@' D *A' J %' *. -' J *G' D* .-' $A' *G @@' D -# # *@%' JG.' .76G*' . ' *%!' *@>E. * @%' G@ >-@%%' . ' *@-%' -#' *' -EG .-%' . ' 7*-- ' T/G.' D.-%@D *@#' &.G-' $A' ' %. *' . ' D.*!' 3' 4 "*@-#@#' *G@' %D -# *' *@-%' %' DG @ A' @>@>$@ @#' $A' G %' >7W - D@-D@' *.'*G@' E.. ' -' -D7 %.-' .*G@' .*G% G # E .#7D@#' ' > -@' JG DG' #@%. *@#' 7 W 67-#A' 1 ; ' aOM<OaH ' G@' $ %G.E' @#' *G@' E@.E@' . ' %.>@' * >@' *' G %' .J-' D.%*' @%' @2' / 6-.-' -6@' / @ %' -@D@' . %< G 3' *@ 7T' -# @ >.-*' @'@-7>@ *@#' $A' #.- -% >.-6'*G@' D * @%' JG DG' %G @#' G %' $.7-*A' %' >@' %E @ #' *G .76G' ' 7* -@' -#' J @6. A' . ' .7 %' D@-*7 A' *@ 'E %@%' G %' G7> - *A ' @%*. -6' DG7 DG@%' -# @ @/ -6' *G@' E.. ' G@ # @#'#7 -6'*G@' %DG ' @ %*' -#' DD. # -6'*.' *G@' %*. A' .-'*G@' % >@# A' %G %' @-#' D-$.' !D D' ' b bH ' G@' *J.' J@ @' $7 @#' *' *G@' . *. A' *G@A'G #' .7-#@#' *' D DA G@' $ %G.E' *@>7%' JG.' J %' E @%@-*' *

*G@' *G #' D.7-D ' . ' % G@ # $.#*' bbO' J %' E *$ $ A' #@-*D ' J *G' *G@ %7$@D*' . ' *G % *D@')9 6-@') ' G%TT/ ' ^aNH' $@-6' *G@' % >@')%@@' 3* -.*@(' 6 ' -' bbN' / H' (%' # A' %' E '^F' .-' JG DG'G@' %' @D.6- %@#' $A' *G@' .> -' (, ' @' J %' * B@-' %' *G@' E * .-<% -*' .' > -A' @ > -' DG7 DG@%' -# *G@' . *. A' -' JG DG' G@' J %' $7 @#' $@@ ..D' *@ J #%' 'E %G' DG7 DG' -#*.B' *G@' - >@' . ' -*< <%- <>@' I. ' G %' D7*' %@@' . ' . 'B ' E ' 'aQb ' F(' : ' +, -*T ' aFN I. *-- *7%4%' @' > A' $@' %@@-' -' . ' 3' E' aQO' %@ ' *G@' @-#' . ' *G@' Q-# /D#' . ' 9 <' $*.-4%' 'B ' " 3. * -#' -' 9 6-@' A ' & ' TTT/ ' a O<N ' -' $$ @/ *.-' J %' E7$ %G@#' $A' 7 -%') ' ' M

' ')^FH' *G *A<*G #' $ %G.E' . ' 7%D ' D' ' O^ ' $7*' /@ A' .$%D7 @' 5: 3' +, -* ' NOFH ' _& ']

')^H' '& -' '$ %G.E' . ' 9 @*2' DD. # -6'*.'*G@' .D ' @6@-#' ' @@B' -#' *# %W D E @' . ' *' &.G-'*G@' / -6@ %*') . ' . ' & -' ' aFN<O"H ' -'*G@' D * .67@' . ' 7 7%' D.-7%' G@' EE@ % %' .7 *G' $ %G.E' J *G.7*' D.>>@-*') @' 1# ") -.' ("-* 9 6-@' A ' & ' D/ ' O"^H ' G@' 7*G. % . '*G@' : ' +, -e " ' J.7 #' E D@' G >' -'*G@' M #' D@-*7 A' -#' ** $7*@' *.' G >' *G@' @ @D*.-' . ' ' DG7 DG' -' G.-.7' . ' *' &.G-')T ' F "< ^H' _ ' '

')Q H(' ' @E' ^^ '$ %G.E' . ' A.-%' -' *G@' **@' G ' . ' *G@' b*G' D@-*7 A' -#' * @G#' . ' #.- -% E. - %' *.' JG.%@' @**@ %' J@' @' E -D E A' -#@$*@#' . ' .7 ' D 7 -* -D@' J *G' G > ' 'G %' E @<@E %D.E ' D @@ ' J@' B-.J' -.*G -6' $7*' *' %' E -' *G *' G@' J %' > -' . ' J@ *G' -#' E .$ $ A' . ' G 6G' -B' #.- -%' D %' G >' d' / ' %> D*7%' %* @-77%' %@/@ 7%' > %@ D. %(e' -#' 6 -' ## @%% -6' G >' -' ' @**@ ' d %.' %@>E@ 'G7> -7>' D $%*@> ->'-*' D. %*@*' -#@% -.-*@' @6@>' E @%@-*@>' E -# *7 ' @6 -> ' 7# @' @ 7- e' @' J %' 2@ .7%' @%*. @ ' -#' $7 #@' e' . ' DG7 DG@%' -# %7DD@%% 7 ' -' D.-/@ * -6' *G@ %@D*' D @#' G.*<' - -%' -#*G@' G@ @*D $ $ -% $.7*'*G@' A@ 'aO"' G@ .-<%7 < G-@' @**' *%' $ %G.E' G@' D *A' J %' *. -' J *G' D* .-' $A' *G @@' D -# # *@%' JG.' .76G*' . ' *%!' *@>E. * @%' G@ >-@%%' . ' *@-%' -#' *' -EG .-%' . ' 7*-- ' T/G.' D.-%@D *@#' &.G-' $A' ' %. *' . ' D.*!' 3' 4 "*@-#@#' *G@' %D -# *' *@-%' %' DG @ A' @>@>$@ @#' $A' G %' >7W - D@-D@' *.'*G@' E.. ' -' -D7 %.-' .*G@' .*G% G # E .#7D@#' ' > -@' JG DG' #@%. *@#' 7 W 67-#A' 1 ; ' aOM<OaH ' G@' $ %G.E' @#' *G@' E@.E@' . ' %.>@' * >@' *' G %' .J-' D.%*' @%' @2' / 6-.-' -6@' / @ %' -@D@' . %< G 3' *@ 7T' -# @ >.-*' @'@-7>@ *@#' $A' #.- -% >.-6'*G@' D * @%' JG DG' %G @#' G %' $.7-*A' %' >@' %E @ #' *G .76G' ' 7* -@' -#' J @6. A' . ' .7 %' D@-*7 A' *@ 'E %@%' G %' G7> - *A ' @%*. -6' DG7 DG@%' -# @ @/ -6' *G@' E.. ' G@ # @#'#7 -6'*G@' %DG ' @ %*' -#' DD. # -6'*.' *G@' %*. A' .-'*G@' % >@# A' %G %' @-#' D-$.' !D D' ' b bH ' G@' *J.' J@ @' $7 @#' *' *G@' . *. A' *G@A'G #' .7-#@#' *' D DA G@' $ %G.E' *@>7%' JG.' J %' E @%@-*' *

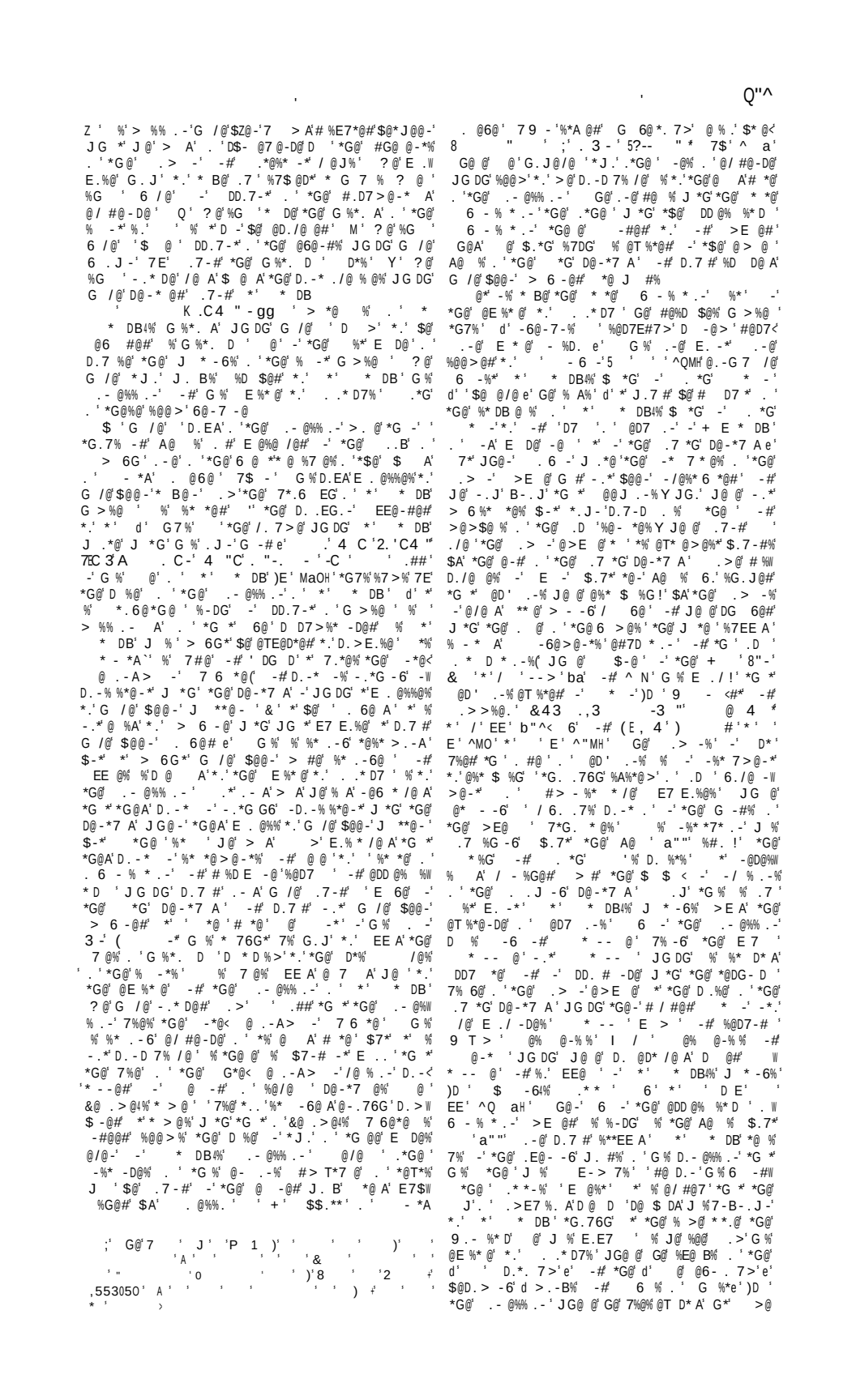

G %' E -*@#' @DG -4% --.* * .-%' JG DG' G @' %G. *' $ .6 EG D '-.*@%' . ' *' * DB4% D* $-% J *G. 7 *'%E@D 'DG .-. .6 D '. #@ ' G@%@E . @%% *.' G /@' $@@-' J **@-' ' @DG -' ' $ %G.E' G # # %D E @' . ' *' ' * -' $ %G.E' . ' #$ DD -' ' * -'# @#' -' FbO' @DG -' % A %G@' J .*@' fH % -.*@%' d T' . @' /@' '$.' ' * - e' G %' J .7 #' T' *G@' # *@' . ' *G@%@' -.*@%*.' *G@' **@ ' G ' . ' *G@' O*G' D@-*7 A' JG @' *G@' . 6 - ' 7*G. *A' . ' *G@> ' *' "^* -4% $..$' ? .7 # $@ .-6' *.' *G@' %*' G ' . ' *G@ % >@ D@-*7 A' ' * G * @A' *.B@%' G. J@/@ ' -' G % : 3 . *E -*%' %. >@ . ' *G@' %G' .-.*@% J *G' -' -6 %G' * -% * .-' -# > -* -*' M' *G *' 'E. * .-' . *G@>' *' @ %*' J@ @' E .$ $ A' J **@-' -' *G@ 'E @%@-*' %G E@ $A' %. >@ N*G' D@-*7 A' 7*G. ' -# @' *' -A' *@' *@ ' *G -' - ' O"" ' JG @' ' @@/@% -' G % " SC -' ' J "* E' QQa' @ @6 *@% *G@>' *.' *G@' N*G' D@-*7 A' ' -.*' *G@' ^"*G' G@A' @' G. J W @/@ '/@ A' -D @-*' -# @' > - @%* A'.-@' E -D W E ' %. 7 D@' . ' -A' G %*. D ' @ @>@-*% -' %7$%@W 7@-*' /@% '%E@D A' -' *G *' D@ @$ *@#'.-@'D @# *G@' E * *@' $.7*' JG DG' J@' * @ *'$@ . J ' @<' @G -4% --.* * .-% Y JG@-' D.>$ -@# ? *G' *G@' @' $A' 9 DD7 > D*G@- 7% Y J **@-' ' % *' - . -% 7% ' *' *G@' # D* * .-'. ' @#G' -DG. *@' . ' @**A' JG.' # @#' -' FN ' . # >E @' >@ -%' @ ' %D@ * 7 6' *G@' %* *@' . ' *G@' * D -' * .-' J *G -' *J . D@-*7 @%' . '*G@' % -*#% #@ *G' ?@' G /@' -' ## W * . -' * J . ' GA > -%' -' E %@' . ' *' * DB ' *G. %@' . ' *' I DD' -# *' @DG- ' JG DG' @' %D $@#' *.' # %D E @%' . ' .7 ' % -*' G@A' J@ @' E7$ %G@#' %*' . ' ' $A' . 6 -' -' *G@' ^O*G' D@-*7 A' -# G /@' $@@-' D * D A' # %D7%%@a' $A' ' .## -' G % @' ' ' 4 "-' ' , ' " . " ' +, C . , ' 8 "3' G@A' @' $.*G' @/ #@-* A' -DG' *@ ' *G -' *G@' b*G' D@-*7 A' *' I DD4% GA > -' @ @ % *.' *G@' #@%. * .-' . ' JG DG' *. B' E D@' -' *G@' F*G' D@-*7 A' -# *G@' D >' . ' > 6G' *.' %./@ @ 6 -*A' ./@ ' @ -# ' G@ * # *. -% $.7*' * DB ' JG DG' @' >@-* .-@#' @ #@-W * D ' J *G' *G. %@' D.-* -@#' -' *G@' ..B' . ' > 6G' -# % >E A' D.-! >' *%' %* *@>@-*%' *' %' G. J W @/@ ' ' >.%*' -*@ @%* -6' #. D7 >@-*' .>' ' EG .< .6 D ' %' J @' %' ' G %*. D ' E. -*' . ' /@ J ' -# % %7DG' G %' $@@-' # %D7%%@#' $A' ' ? ' *. B@%' -' : 3 . *E ' ^QF(' ? -# %DG '8 -. , ' ? - * ' ^^(' V@7%%4%' 1 4 4 . ' + * @#' $@ ' E ' NbO ' -# $A' V > > @ ' -' G % ., ' C3 "* * ' Q ' E ' ^F"' ' . ' JG. >' 6 @@' -' # * -6' *' $@*J@@-' *G@' A@ % ' O"" ' -# N"" ' G@' . -A' @> - -6' #. D7 > @-*%' J *G' -A' D >' *. ' -. * D@' %' G %*. D ' %. 7 D@%' @' *G@' /@%' E7$ %G@#' $A' . 6 -' -' G % ' ' -' ?, ;4 C * JG DG' @' %@/@-' -' -7 > $@ ' G@' %*' %' *G@' E. @>' . ' *' I DD' &7%*' #@%D $@#' G@' . *G@ ' /@%' @ %' . J %' % ^8 -.' %@D. -# @' ** $7*@#' *.' ' * DB' 7 - . ' . '%. > @ # %D E @' . ' *G@' % . -' JG. ' /@#' -' *G@' O*G' D@-*7 A(' *G@' *G #' @' ** $7*@#' *.' *' @ - 6 - 7% ' ' # %D E @' . ' *' * DB(' *G@' .7 *G' *.' *' @ -' . ' .- #' .>@' . ' JG. %@' ? * -6%' @' %* *' @T* -*' -' 9 6 - @4%' & (' *G@' *G' @' J %' J **@-' $A' .$7%(' *G@' % T*G' $A' &. D@ A - ' ' %*@ D %>' >. -B' . '*G@' $$@A' . ' I7 -@%%' -' *G@' @ A' E *' . ' *G@' ^O*G' D@-*7 A' JG @' *G@' %@/@-*G' -# %*' ' @' %' *G@' >. %*' >ED * E*' . ' ' *' % D @#' *G@' E * *@' @' . >' *%' *G @@' # / % . -%' -# ' DD. # -6' *.' . 6 -(J %' J **@-' $A' *' / -' -' *G@' F*G' D@-*7 A' ' @@/@%' G. J W @/@ ' E. -*%' .7*' 5#) .. - -* ' S' ' "' "3' + "" *E' Q"MH' *G *' *' $@ %' @/ #@-D@' .-' *%' D@' . ' G / -6' $@@-' J **@-' *@' *G -

*G@' N*G' D@-*7 A' -' .E - .-' -' JG DG' *G@' @ -@#' .-% -' *G. D' $ %*. -' - 6 -' D. -W D #@%' G@' F*G' D@-*7 A' J %' D @#7 .7%' @ -. 76G' %*G@' J * -6%' . ' @6. A' . ' .7 %' E ./@%' $7*' %* ' ' /@ A' % 6G*' D 7 -* -D@' J *G' *G@' D*%' . ' *G@' % -*%%7 D@%' *.' %G. ?' *G *' *G@' *@' G ## @' 6@%' .-@' D.7 #' G /@' E .#-D@#' *G@' @6@-#%% JG DG' $.7 -#' -' .6 -4% /@% & ' "3' +%*. A << G@' 7*G. * @%' D. > W > . - A' 7%@#' . ' *G@' @' . ' *' * DB' G /@' $@@-' - . J' #@* @#' ? @' %G ' -. J' $ @ A' *@' ' *G@' %*. A' . ' G %' @' %' *' > A' $@ #@ /@#' . >' *G@' E > A' 7*G. * @%' G % . J -' J * -6%' -# *G@' * D -' #. D7 > @-*%' JG DG' @ ?' $@ . -6' *. ' *G@' O*$' -#< *G' D@-*7 @%' @ @6 * -6' . 6 -4% /@%' *. ' *G@' #@E *W > @-*' . ' @6@-#' JG DG' G %' 6 . J -' 7E' . 7 -#' *' * DB4% G %*. A' *' * DB' J %' $. > ' E . W $ $ A' *' + E * DB' -@ ' 7 > $ *. -' -' D. * -#' -- /@>' $@ > @' %' *' * DB4% . J -' #@W %D E* . -' -' *G@' + " -- "' ' *G@' @% #@-D@' . ' G %' E @-*%' ' - >@' JG DG' D @ -. *' - . J' $@' #@-* @#') ' DG$ %G. E' 9 . -' -' C "' 2 J*' E ' ^ "' ' EE' QN^<MQF H' @' J %' D @#' D E* /@' -*. ' -* >' JG@-' %T*@@-' A@ %' . ' 6@' -' . -@' . ' *G. %@' #%' JG DG' . > -' J *@ %' B@' > > -7%' 9 D@ -7%' -# %G' -- %*% B@' *G@' A C ' (- -' %G. J ' 7%' J@ @' %. ' E @/ @-*' #7 -6' *G@' %@D. -# G ' . ' *G@' a*G' D@-*7 A' @' $@D > @' *G@' %* /@. ' 9 DG - ' *G@' B -6' . ' # ' *G@' D. > W > @-D@ > @-*' . ' JG. %@' @ 6 -' *G@' A ' (- -' %% 6 -' *. ' *G@' A@ ' M ' %. ' *G *' ' *' * DB' $@D > @' G %' %' /@' -' *G@' /@ A' %*' A@ ' . ' G %' @ 6 -' G@' > 7%*' G /@' $@@-' $. > ' *' @ @%*' -' *G@' A@ ' SOQ ' G@' . D *A' -' JG @G' G@' *G@-' /@#' % J@ ' > B@#' # ' J %' *G@' > . %*' E . J @ W 7 ' B -6#. > ' . *G< %*@ -' @ -#' *' @TW *@-#@#' . > ' @J A' -' *G@' %. 7*G' . ' *G@' D. 7 -*A' . J -'*' *G@' G . ' @ > %G' *G@' > . %*' D. -%E D7. 7%' > . 7 -* -' . 'D@-* ' -* > ' -' *G@' O*G' D@-*7 A' *G@' * # *. -% $. 7*' G %' @%#@-D@' *G@ @' J@ @' $7 -# -* A' D7 @ -*' -' *G@' . D *A' % -#@@#' *G@A' D' %* ' G@' @T D*' %E. *' JG@ @' G@' /@#' % -@ ' *G@' / 6@' ' .76G%G -$A' @' . ' % T' > @%' @ %*' . ' A > @ - ' JG@ @' * *. J 7 -#' A 6E * @B' *G@' *. J -' . ' *G@' G . .?' . ' * DB' D. > > @ > . *@%' E .$ $ A' *G@' E . % * . -' ' *G@' >' JG@ @' * DB' @#' 9 DG7 4%' %J -@') ' @@ @%4% " S' 4' "3' + "" #@ EE' O ' M' a' MMa<Ma H' *@' %@/@-' A@ % ? * DB' @%D E@#' ' @' *G@-' J @-*' *.' 7 ' -# %*7# @#' 7 -#@ ' @ > -7%' . ' 7 : @ @' @' @W > -@#' . ' ' /@ A' . -6' E@ . #' %. > @' % A' *G *A' . *G@ %' . *A' A@ %' -' 7 ' JG@ @' G@' J %' . `' # -@#' E @%*' -# $ %G. E' @' *G@-' @*7 -@#' *.' @ -#' / % * -6' -6 -#' . -' G %' J A' @' -#@#' *' *G@' > . 7 *G' . ' *G@' /@' * A Y *G@' %* @ >' JG DG' - . J' %7EE @%' 7$ -' J *G' J *@ Y JG@ @' *' . J %' -*. '*G@%@' *' *G@' *. J -' . ' ? DB . J ' % 7 %G #' #. -@$@ . @' G > ' *' J %' ' /@ A' - *7 ' E . -*' . ' > -@ %' -' *G. %@' # A%' *. ' > B@' *G. 76G' - . J' ' E . *' # 6@-* A' /. #@#' $A' *G@ > ' . ' %G E%% -6' -E' *G@' %G' D. %*' . -@ ' *' G@' > . %*' -. * $ @' . $ @D*%' % ? DB . J' G@ #' . @ -6' %G@ *@ ' . -6' ' D. %*' % -67 A' #@%* *7*@' . ' G $.7 %' . ' @ 76@' G@' -@%* G @@' D@-*7 @%' *@' %. -' @ -@#' *% #/ -* 6@' -# .7-#@#' @ %@** @ > @-* *G@ @' JG@-D@' *G@' > . #@ > ' - > @' . ' ? DB . J ' G@' -*7 @' . ' *G@' G $.7 ' *. ' > @#' ' -*7 ' ** D* . -' *. ' - / 6 *. % B@ # 7% -# * DB' -@' . ' *G@' @* B -6' @ *7 @%' . ' ? DB W . J' % *% %* -# -# >7 . -6G . ' D. > > . -' @TW *@-# -6' . ' %. > @ > @% -. *GJ # .> ') GZ

* A' . @ -6' %E@D ' .EE. *7- * @%' . ' # 6W 6 -6' 7E' *G@' %> ' %G E%' 7%@#' $A' *G@' * /@ @ %' . ' *G.%@' * > @%' *' * DB' J %' @D@ /@#' -' ' /@ A' G.%* @' > --@ ' $A' *G@' E 6 -%' @ ' ? DB ? /A' @' -#@#' -# 7 *@' *@ ' %G . J@ ' . ' %*. -@%' * > @%' J %' @D@ /@#' J *G' ' %G. J@ ' . ' %*. -@%' JG DG' B- .DB@#' .' *' *G@' .-*' *@@*G' . ' . -@ . ' G %' D. > E - . -%' *' B G* -' JG@-D@' *G@' %G' - > @' ' ? DB . J ' + > -* -' . ' G7 DG' . ' 9 -* -')&. AD@#% 8 "-,' O 4 -# E' ^" M(' . 6 - ' ' E' ab^(' @@/@%#% " SC -# E' MO H' J@' B- . J' 4' . *G@ ' %. 7 D@%' J %7 - /@ % ' *' *G *' > @()D ' 9 *@-@' ' " S' # *' ' $' / D' Qa' EE' ^aa' ^ab' -# * D @%' . -' $ ' @ @- . - @%' . ' -# W+ ' + -# -6' . ' -' *G@' / ' ' ' $ " ==' * S ; ' . ' H G %' @' J %' *' . -D@' %@@-' . -' ' JG@ @' *G@' B -6' . ' @ -#' .6G @' %. -' . ' *' . ' *G@' -@' .%* 6@%') + -6' . ' @ -#' 'aQ <aFM' 9 ' (- -# -# .##%% 'A .@#' E' QbQH' J %' *G@-' G. # -6' ' D. -/@-* . -' . ' *G@' DG @ %' . ' @ -#' *' . ' *G@' *7 ' @ ' *G@' . -/@-* . -' J %' *G *' -. ' @' %G. 7 # $@' *' -' G %' #. > - . -%' . -' *G B' E @D %@' - 6G*' * *' *G@ B -6 4%' @' J %' *' . -' < ' *' * DB4%' D*' J %' ' # @D*' DG W @-6@' D ' *G@' B -6 4%' @# D*' JG. ' *$@ @7E. *' E . W D@@#@#' *. ' -@' *. ' E7 - %G' *G@' $. #' 66 @%%. ' G@-' D. > > @-D@#' ' D. - D*' $@*J@@-' *' * DB' . -' *G@' . -@' % #@ -# B -6' .6G @' -# G %' E @%*%' . -' *G@' . *G@ ' *G@' - * /@ . ' JG DG' %' > B@#' GA' ' %@ @%' . ' > D @%' E#' @6@-#%' *@ > - * -6' G. J@/@ ' J *G' *G@' #@ @ *' . ' E 6 - %>' -# *G@' $ E* % >' . ' 6 @ *' -7 > $@ % . ' *G@' %G' -D 7# -6' .6G @' G > %@ ' JG. ' A @ #@#' ' -. > - ' #G@% . -' *. ' *G@' * 7 *G ' ' @ . @' J@' E %%' . > ' *G % E *' ' . -' % 7$ @D*' J@' > A' @ @ ' . 7 ' @ #@ % *. ' *G@' 6 @ *' J . B' . ' 9 ' @* @' . -' *G@' ' . ' ' JG@ @' *G@' JG. @' % 7$W @D*' G % $@@-' @TG -%* /@ A' # %@-%%@#' ? *G' 9 ' @* @4% # *G@' / % *. ' *. ' ' D -' @D. -W %* 7D*' *G@' JG. @' %D@-@' . ' *' * DB4%' D. - D*' %' %@*' . *G' -' *G@' . . B' . ' > 6G(' *G@' / %*' @ *GJ . B% ' *G@ @' @> - -6' $@ ' J *- @%%' *. ' *G@' 7#@' G. %E * *A' . ' *G@' B -6%' . ' ' JG @' *G@' J@ %' -' JG DG' *' * DB' $ E* 2@#' @' %* ' . J -6' . ' *G@ ' % *@%' *' @ %*' J@ ' %D@ * -@#' G@' JG. @' -@ 6G$. 7 $. D@' . ' -6' *' $@' J ' D*' %* ' @#. @-*' J *G' *G@' >@' -#' D* . -%' . ' *' * DB' @-' > @%' *. ' *G@' -. *G<J@%*' @' *G@' @ > -%' . ' *G@' 6 @ *' *G' . ' @ *. J - ' JG@ @' G. ' D. -/@ *@#' 6G @4%' $. *G@ ' -# JG@ @' G@' .7 - #@#' *G@' DG7 DG' . ' . - 6GE * DB' . -' ' % *@' JG@ @' @/@ ' % -D@' *G@ @' G %' $@@-' ' G %* -' DG7 DG' *G@' > . #@ >' $7 # -6' *G. 76G' $7 *' -' *G@' @. 6 -' @E. DG' @E . #7D -6' *G@' /@ A' # > @-% . -% . ' % T*A' @@*' JG DG' * DB' %' #*. ' G /@' %% 6 -@#' *. ' *G@' . 6 - ' . G@) @DG -' -' . . B' . ' > 6G' %@@' " *' "3' *' ' E' a , H' *@ ' G % * 7 > EG %' *' ' -# *% ' -@ 6G$. 7 W G . . #' *' * DB' J@ -*' %*' . ' ' *. ' . -- 76G*' . . J -6' *G@' -@' . ' *G@' 6 @ *' J@%*@ -' . #' JG DG' @#' D . %%' *G@' % -#' % / % *' *. -W - 76G*' %' >E A' E ./@#' *' %' @ @ @#' *. ' $A' * DB' G > %@ ' -' G % + " -- "*' JG@ @' G@' *@ %' 7%* G *' $@ . @' G@' D > @' *. ' @ -#' *' ' G@' G@ #' *G@' /. D@%' . ' *G@' DG #@ -' . >' *G@' J . . #' . ' I . DG *' -@ ' *G@' J@%*@ -' %@ ' @AA -6' d ? @' -* @ *' *G@@' G. A' A. 7*G' D. > @' -# J B' > . -6' 7%e (-# *G@-' J 4-@-' J@' *7 -' *. ' @DG -4%' "" "-# J@' -# G % .7 -@A' #@%D $@#' *. ' *G@' -@ 6G$. 7 G . . #' . ' + ' JG@ @' *G *' J . @#' J % % *7 *@#' *. 6@*G@' J *G' D D7 > %* -* ' -. * D@%' . ' *G@' DG7 DG@%' G@' .7 - #@#' . -' G %' J

*G *G@ ' > -A' . ' JG DG' D E' %* ' $@' #@-* @#' E D@' J ' -.*'E@ > *' 7%*.'#@%D $@' *' * DB' @' --7>@ $@' 7E' .7-#'*G@' @'. ' *' * DB' @' --7>@ $@' G@' $@%*' B-.J-' J ' 7%*' $@' >@-* .-@#' G@ @' $.7 %' @/@-'%.' ' %*G@' @>. %. '*G@' ..B' @' %'E.E7 A'% #'*.'G /@' @@#' @ -#' .>' . ' > 6G' J.7 #' @- $@-%' >7DG' &@%%*.'@-*@' #@>.-%'%- B@%' -#' *. #%' -#' @/@-' >E *@#' 7E.-'*G.%@' 7 @ '#@* %' JG DG'*G@' > 6 - *.-%' %7DG'@ D DA'*.'*G@'%. '. ' @ -#'*G *' 'E. *.-' . ' *' D @#' *.' ' -#' - @D*@#' J *G' E. %.-.7% *' *G' *' @ %E@-*' %@/@-' A@ %' -' .-W - >' %' @@%' *' .>' *G@' E 67@' 9@#' @/ ' - 76G*' E %%@#' *G@-D@' -*.' :&%*@ ' JG@ @' G@ 7*G. * @%' G.J@/@ ' %D $@#' *G %' D*. -.' *.' ' .7-#@#' *G@' >@*.E. * -' DG7 DG' . ' > 6G' -' %* ' @ @' % -*' &.%@EG' . ' > *G@ ' %' %G@' @ *@%' -' G %' " S*) 3 -' #.EE' ' aab')D ' "" Q . ' - ' .##' E' aO"(' *' / 'E' QNN' G@' @6@-#' .%@ *G7%' . ' *' % @@/@%4% >@>. ' .-' ?, ' ". " ' +, J., -' ' % >E A' ' @6@-#' % *G@'@T@>E*.-' @- .A@#' $A' 4 ,* -# G %E E@' K'*G@' A . 3 " -' ' , ' @ '8 -, ' . 3'*' / 'E'aaO' .-'*G@' A%*@>' . ' ($$ * ' 7DD@%% .-' -'*G@' %G' 9.- %*@ @%H' @' *G@-'E .D@@#@#'*.J #%'*G@'%.7*G' ?G@ @G@'%E@-*' %@/@-' A@ %' -' 97-%*@ ' E A -6' DD. # -6'*.' *G@' *@ ' ? *@ %' ' % *.' 7$ -' JG@ @' J -' ' %* ' %G.J-' -' *G@'6 #@-%'. ' - *A' . @6@' -# E' *' * DB#%' *G@# ' -' JG DG'G@' %@ @E7*@#'*.'G /@$ E*G%@#'*G@' -@-D@' % ' * -*%' . ' *G *' D *A' JG.%@' 7*7 @' @> -@-D@' % ' >@* .E. %' * DB' % % # *.' G /@' E @# D*@#' %*. A' G.J@/@ ' %' .$ 6@#' *.' D.-@%%' *G *' 7$ -' G #' *G@-'G.'@T %*@-D@' %' 'D *A(' *'.J@% *% . 6 -' *.' *G@' > * A' -# - / ' -%* -D*' . ' *G@' -@%' JG.' %*' %@** @#' *G@@' -@ A' *G @@' D@-*7 @%' *@ ' G % #@E*G' *' * DB' 6@*%' D @# *' ' 6 @ *# ' ' D* / *A'#7 -6' *G@' *@ 'A@ %' .'G % @' @' @' % D @# *@#' J *G' @6 % * -6' $.*G' .' G7 DG' -# * *@' 7E.-' JG DG'%7$ @D*' J@' >7%*' @ @ ''*G@' %*7#@-*' *.' *G@ J * -6%' .'? %%@ %DG @$@-' @* @4% ? *E' FN' -# *G@' -* .#7D*.-' *.' *G@' @G.-' J% % * -% *@#$A' DG@A' -#) 9 G.-A' G@' -W D @-*' @ ' J' .' @ -#' *G@-' -67 6@' -# *G@ ' - *7 @' @' '*.' #@ D *@' '%7$ @D*' .' -A' % /@' *G@' >.%*' E . .7-#' @ * D' %DG. %' *.' *.7DG' *' * DB'# @#' *' 7 '-@ ' * -6 . #' G.76G'J G@ @'G@' .7-#@#'G %' %*'DG7 G' %%G@ ' -'G % "3 -' +, " .C-* ** DG@#'*.' G %' " ' SC -' "" ') .. -' .EE'*' / '@#' -6*.-' > B@%aNM'*G@' A@ ' . 'G %#@ *G' -#$ % 6@ ^N"' A@ %' ' -7 >$@ ' JG DG' %' @/ #@-* A'$ %@#' .-' ' #@% @' *.'E @ 'G % D @@ ' J *G' *G *' . '9 .%@%' ' #@% @' 7 *@' > - @%*' -' *G@' %* 7D*7 @' -# %*A @' .'*G@' -D @-*' @' -'*G@' ..B' . ' > 6G' G@ @ #@ ' - A' -#@@#' $@' @ @ @#' *.' *G *' -#@T' . ' 'D.-/@- @-*' %A-.E% %' .'*G@' D*%' -# @6@-#% D.--@D*@#' J *G' *' * DB' %' '%%G@' G ! ' DD@%% *.'*G *' ..B' . ' > 6G' JG DG' J@' G /@' %.' 6@ A' 7%@#' -' 6 / -6' *G %' $ @' %B@*DG' . ' *' * DB4%' @' -# $.7 %' ' G /@ . > **@#' '>@-*.-' .'*G@'D.-* ./@ %A'*.7DG -6' G %' .> -' > %% > ' -# 'G @' #.-@' %.' $@D 7%@' *@' D.-* ./@ %A' %' -*@-- $ @(' *G. @' JG.' J %G' *.' %@@' JG *' D -' $@' % #'.-' @ *G@ ' % #@' > 7%*' $@' @ @ @#' *.' .##4%' @' .-' *G@' .-@' G -#' -# *.' # - ' 9. -4%) -- -' "' , ') 8 -, ' + , " ,* -#G %' *D @' -' 2 J*' E ' ^ "' . ' *G@' .EE.% *@ / @J ' > A' G.J@/@ ' 7%*' > @-* .-' *G *' * DB4%' .J -' J * -6% . > *' ' @ @ @-D@' *.' *G@' .> -' > %% .-' *G@ @' -' *G@' ..B' . ' > 6G' 7 %.' .> *%' *'$7*' @DG -4%' "" "-' -.* D@' *' -# %D $@' *' *.' E.E@' @ @%* -@' -' *G@' ^M*G' A@ ' . ' *G@' @>E@ . ' G@.#.% 7%' G %'E. * .-' G.J@/@ ' . ' *G@' "" "-' %@@>% D @ A' 'N*G' . ' ^"*G' D@-W *7 A' ## * .-' % *G@' @>./ ' . ' *' . 7>$ 4% $.-@%' .' 7 ' -' *G@' D.7-*A' .J-' % >@-* .-@# -' *G@'%@-*@-D@' > >@# *@ A' E @D@# -6' -'@/@-*' JG DG' G >@-@#%.' *@' %*G@' A@ ' OO') @@/@%' " S' E' QQaH

' & "3-] I-' @6@-#%' JG DG' G /@' 6 J-'

G %' D .% @ ' J %' 7%@#' * DB' *.' # /@' *G@' -.T .7%' - > %' -*.' *G@' * -* D ' -# J %' E @%@ /@#' * ' *G@' * > @' .c' , #7%' >$ @-% %' *' > 6G' *' J %' * -% @ @#' *@ ' *G@' . > -' .- 7@%*' *.' G %*' G7 DG' 7$ -' JG@ @' DG$ %G.E' .J -' #@%* .A@#' *' *' *G@' @ . > * .-' ?H^bM ' JG@-' > -A' ' @ D' . ' -* 7 *A' E@ %G@#')D ' 1 * -#' (#*' +6 -' +," ,* @#' . *GJ *@' -# I .##' -* .#' E' / H' @ G E%' *G@' >.%*' D@ @$ *@#' @6@-#' . ' '#@ %' J *G' *G@' G > .DB' JG DG' G % $@@-' #.E*@#' %' *G@' - * .- ' @>$ @>' . ' @ -#' -# A@*' *G@ @' %' -.-@' J *G' @%%% G %W *. D ' .7-# * .-' G@' E.E7 '%*. A' %' *G *' * DB' 7%* *@#' *G@' >A%*@ A' . ' *G@' - *A' . ' *G@' -D @#7 .7%' .6G @' $A'%*..EW -6' #. J -' -# E DB -6' ' E @D@' . ' G > .DB' JG DG' J %' 6 . J -6' *' G %' @@*' .E@' . ' *G@' G %*. @%' #. J -' *.' *G@' ^Q*G' D@-*' > B@' -A' >@-W * . -' . '*G %' @6@-#' G@' %*. A' . >@#' *G@' %7$<' &@D*' . ' 'E . . -6@#' D . -* ./@ %A' -' *G@' *G #' -# .7 *G' %@ @%' . ' O -' "3' LC -* . ' ^ Fa' -# ^ FN') ' 9 .. @4%+ ' ' " . * E ' OM H' 9 ' I ' / @%' 9 ' . @ @#' *G@' $@%*' @TE - * .-' . ' *G@' . 6 -' . ' *G@' @6@-#' @ @ W -6' *' *.' *G@' @/@ @-D@' . ' *G@' 7 #%' . ' *G@' * @ . ' G@ @' @' > -A' .*G@' 7@%*. -%' D.-W -@D*@#' J *G' *' * DB' JG DG' J@' -' . - A' 6 -D@' *' $7*' JG DG' @' $7-# -* A' # %D7%%@#' -' *G@' J . B%' @ #A' 7.*@#' . ' -' *G.%@' >@-W * . -@#' $@ . J ' ?@' D --.*' @-*@ ' 7E. -' *G@' D.-W * ./@ %A' D.-D@ - -6' *G@' %@/@-' # @ @-*' E@ %.-% J *G' JG.>' .7 ' *' * DB' G %$@@-'D.- .7-#@#' G@ @ #@ ' -*@ @%*@#' -' *G *' *.E D' > A' *7 -'*.' *G@' -#@T*.' ' %%G@ 4% J . B%' -' *' T/ ' . ' -6<' *.-4%@#* . -' -# . -' E' ^Ma' 7-#@ ' *G@' * * @' *' * DB'G@' J .$* -' $7-# -* @ @ @-D@%' .-'*G % E. -*' JG DG' G % %.' $@@-' # %D7%%@#' $A' .##' -6 -' 9 . -' G@ > -' -#'@/@ A' .*G@ '$ .W 6 EG@' . '.7 ' % -*' *' %'-@D@%% A'G.J@/@ '*.' % A' ' @J' J. #%' 'E.-' -@' E. -*' G@'@T %*@-D@' -# J . B' .'*G@' % -*' G /@'$@@-' #.7$*@#' $@D 7%@ @#@' > B@%' -.' >@-*.-' . 'G >' -' G %' G %*. A' G@' 67>@-*' .>' % @-D@' %' -.*. .7% A' -' 7-% @' .-@(*G@ @' @' %.' > -A' @ %.-%' JG DG' > A' @ #' 'J *@' *.' E %%' ./@ ' @/@-' '$7 - -6' *.E D' -' G %' # A' G7%'&.%@EG7%' -@/@' >@-W *.-%' G %* - *A' *G.76G' ' D.-*@>E. A' . ' *G@' E.%* @%' O G@ @' @' %7 D @-*' @ %.-%' *.' JG DG' @TE -' @#@4%' % @-D@' @' J %' -' #G@W @-*' .'*G@' .> -' E *A' -' -6 -#' -#G # ' G. . ' . ' @ *D' @67 * @%' @' J %' *G. .76G' -6 %G> -' -# G *@#' *G@' *.-% J *G' JG.>' G@' #@-* @#' *G@' @ *D' G7 DG' . ' @ -#' @' *..B' -.' -*@ @%*' *G@-' -'*G@' G %*. A' . ' *G@' @ *D' DG7 DG' JG DG' G@' ..B@#' 7E.-' % %DG %> * D ' '-.*' G@ @* D ' G@' % @-D@' . ' *' . 7>$ ' -# # >- -Y J *G' .-@' @TD@E* .-' -' G %' E @ D@' *.' . ->$ 4% @ Y D.-D@ - -6' *' * DB' G %' $@@-' .$ @D*@#' G@' . .J W -6' D.-% #@ * .-%' EE@ '*.' %. /@' *G@' # D7 *A' * DB' -' *G@' %*' E D@' # #' -.*' E .$ $ A' .DD7EA'*G@' % >@' E D@'*G@-' -'E.E7 '@%* > * .-' JG DG' G@' #.@% -.J ' @' > A'- /@'$@@-' @6 #@#' % *G@ .7-#@' . ' > 6G' $7*' -.*' % ' - * . - ' E.%* @' %* -D@' G %' G #' *%' @-DG -* -6'@ @D*' .-' *' * DB4%' E.% * .-' G@' #.D7>@-*%' -' *G@' ..B' . ' > 6G' @/ #@-* A' E ./ *G *' *G@' E.% * .-' . ' > 6G' J %' '# %E7*@#' E. -*' -' *G@' O*G' -# *G' D@-*7 @%' -- 6G' -#@@# ' .- A' ** -@#' *%' E @%@-*' 7-# %E7*!' E @D@#@-D@' -' *G@' %G' G7 DG' %.' *@' %' *G@' ^O*G' D@-*7 A

JG@-' *G @@' DG$ %G.E%' ' %%G@ ' 9 D> G.-' -# 7-B@**' *G@' *J .' **@ ' . > -' *G. D%' J .*@' @ -@#' * @ * %@%' D.-D@ - -6' *%' E.%* .-') ' ' %%G@ ' *' ' E ' DTT T<DT (7-B@**#%' C-' A 4 ' -' *G@' @ @%*' 6@%' *' * DB4%' >' %@@>%' *.' G /@' D >@#' -' @ 7 ' ' -.*' %7E@ . ' E.% * .-' *.' *G *' . ' > 6G' ' D >' JG DG' > A' G /@' %.>@JG *'*.'% A'*.' *G@' E.% * .-' -# E @D@#@-D@' %*' ' D >@#' $A' 9@ *G' >.-6' %G' $ %G.E D%' ' E. -*' D.-*@%*@#' %.' *@ A' %' *G@' E %*' A@ ' & -7 A' ^ F') ' .##' EE' ^aN' QbO H' 7*' *' * DB#%' @T %*@-D@' %' 67 -*@@#' -.*' .- A' $A # >- -4%' -D #@-* ' -.* D@'$7*' %.' $A' *G@' @TE @%%' DB-.J @#6@>@-*' . ' .-@' J *@' . ' *G@' . 7>$ -' 6@' -#' #@ ' JG.' >7%*' G /@' $@@-' ' D.-*@>E. A' . ' *' . 7>$ ' G >%@ ' -> > --%' ' FMa' -' G %' E %* @' *.' @6@-7%' $$ *' . ' .- ' .-' *G@' E %DG ' 7@%* .-' @TE @%% A' >@-*.-%' *' * DB' -# >%' G >' d -@*7%' * G 7%' E E' .-%*@ e')'%%G@ 4%' * .EE' /<aa"(' D ' .##' /' .' E' NF H

G@' E %DG ' D.-* ./@ %A' 6 -' $.7*' JG DG' 7>> -' J .*@' *G .J%' -' -*@ @%* -6' 6G*' 7E.-'*G@' # *@' .'*G@' -* .#7D* .-'. ' G %* - *A' -*.' @ -#' G@' %G' G @' %.>@* >@%' $@@-' DD7%@#' .', *.#@D > -'E D* D@%' $.7*' %@ ' JG DG' %' 7 *@' ' > %* B@' G@A' % >E A' #G@ @#' *.'*G@' . #' .> -' DAD @' JG DG' J %' %7E@ %@#@#' -' aF ' $A' *G@' D*. -' DAD @' B ' -') ' # ' F ' . ' E ' bNa]' G@' -/ % .-%' . ' *G@' $ $ -%' *G@-' D7*' . ' *G@' @ * D' DG7 DG' .>' ' B-.7 @#6@' . ' *G@' >. @' >.#@ -' >E ./@>@-*%' -' *G@' D @-# ' JG DG' *G@A' *@ J #%' @% %*@#' J *G' 'G. . ' -*7 ' *.' % >E @' E@.E @' G@' -6 %G' %7 E D@' .*%' . ' %G.E' .> @ #!%* >@'%G.J'G.J' '>7DG'%G. *@ ' * # * .-' > A' %@' ' E.E7 ' D.>>.*.-' G %'#@*@ >-@%'*G@' -* .#7D* .-'@ ' G %* - *A' -*.' @ -#*.'*G@' %*' G '. ' *G@' b*G' D@-*7 A' G@' @6@#' D.--@D* .-'. ' *G@' %G' DG7 DG' J *G' 6AE*' -#*G@' %*' %G.J -' -' *' *@ *7 @' DG *@D*7 @' @E %D.E ' -# >.- %* D' -6@W >@-*%' J .7 #' . >' -' -*@ @%* -6' * D @' $A' *%@ '.-'*G@' E@D7 * @%'.'*G@' %G' G7 DG' ' D -' G.J@/@ ' .- A' @ @ ' *.' 7* @ 4% + ' +,C .,-' ') * T . #' ^ b' JG@ @' > -A' -*@ @%* -6' D. -D #@ED@%' @' E. -*@# Z7*(' *.' ? %%@ %DG @$@-4% E @ 8 -., ' @ " " "- 4 4 C" * Q-# @# ' ^ b' 7* .#' E' T (' ? @-4% + .' & C * -#*G@' + " 4 '% 2 PH' . ' 9 A' ^ b' E' OaQ' -# @D@>$@ ' ^ !' < N"F' JG@ @' .*G@ ' @ @ @-D@%' @' 6 /@-' G@' -* .W #7D* .-' . ' @ %*@ -' E D* D@%' .>' 7' % D.-W D@ / $@' *G .76G' % @' G*' -' G %' + , - '" 8"-. "-' ' : *G %E ./@#' *G@' J #@%E @ #' . ' A D' 6AE* -' -#@/@-' @ % -' - -@-D@%' -' 7' JG@-' * DB' J %' %*7#A -6' *G@ @(' *G@' >.%*' %* B -6' -%* -D@' $@ -6' *G@' @T %*@-D@' . ' *' $ G >' %' %@*' . *G' -' @' -*#%' DB* *G' %W %@ * * .-' @' J %' G. -' .-' *G@' 7EG *@%' ? % ' D.- @%%. ' -' *G@' @ % -' E@ %@D7* .-' 7-#@' %#@6@ #@%' -# # @#' -' $$ *' -' @-* ' 7' #.-7%' E. - %' J * -6' G %' E * EG(' D ' @%' Q^^' QQb' -#' F^ ' / -' 3 ' :C *& * /' ^a' -#*G@' 2*' + S' 76' M' ^ b' E' ^"" ';' JG DG' %G. J %*G@' E @/ @-D@' . ' @-* ' - 7@-D@%' -' D@-*' T' ' >7DG' >. @' 7- B@ A' E@ .# C , - Y)^H' C .-' G@%@' G /@' $@@-' @ #A' >@-* .-@#' *G@' . .B' . ' > 6G' %' E7$W %G@#' -' *G@' " . ' "3 " * *G@' /@% E7$ %G@#' $A' . 6 -' *' * DB4%' . J -' J * -6%

.7-#' -' 'D.- @- @-*'%G E@ -' 9 6-@A '&*'* ' * !' - >@%' -@ . '*G@'@ @%*'D.-%@ 7@-D@%#@#7D@#' -#' *G@' - - %' .'*G@A4 ' (- -') 4 -. -4 ' . >' *G@' *@ DG -6' . ' .@*7% -# %T@ %'$A'.E W @# * . -H ' $@ -6' *G@ Z3.%* >E. * *' . 6 -4 ' E.-@-*%' B@ EE. A*7%' J %' *G %' ' G %*' J %' /@%' @' -.*' -#@@a ' @ 7 A' DD@%% $@' G@ *G@' % >@' % >.%* @ 7@-* A'. 7.*@#' / @J(' G %*' 3 ' -' D' FM(' 767%*' 3 ' ? '& *' JG DG' % >.%* @ 7@-* A'. 7.*@#' / @J' *G@' ? @%*@ -' - >@' . '*G@' $@ -' G %' $@@-' * -% *@#' GA'.-@'. '*G@' >.%* DD.>W (- 'D (' @ *7 ' ' 32'A ;'D' ' * E %% - %>' E %G@#' . '>.#@ -' @ *D%DG. %' 9 ' @7-@%%A' -' E@*' J %' *G@' ? @%*@ -' - >@' . '*G@' $@ -' . ' @ ' 9 @%*A4%* @D. # D@' 7$ -' . ' 9 %%' G@ @%A' / @J@#' .>' *G %' E 4* D- ' E. -*' . ' 7% DB4%' & ' 'B 'A .@* D. -%* *7* -6' J *G' / @J(' G %*' 3 ' -' D' FM(' 767%*' 3 ' * -% * .-%' . ' *' * DB4% 6@-7 -@' J. B% 'G % ' -'. 'a^('D ' 767%*' @ 'bQ('@ @ ' T ' + " -- "' -# A - ' ' +# C-* -# .*G@' QMO('D ' 6@- @ #4 ') ^ -., ., '3 -' ., - * D -'#.D7>@-*%'*G@/ 7 $@@ @>@-*%* -' -' " ,C4-* E'F^b'H" " (! "=' G@@ .'%@@>% J. B' .*G@ J %@' > B@#' $A'*G@' >.%* > 2-6' *.' G /@' @/ /@#' >.-6' *G@' %D - %*%' . %E *' 'D @#7 *A' &.D@ A-4% @' J %*' -% *@#' E -' -'D@-*' / (' @ 'T'Q"O' jF ' ' $.7*' .'A@ %' 6.'$A' J *' -#' % 'D.-/@- @-*' @#*.-'. ' -.*G@ '^Q*G' D@-*7 A' @' JG DG' G % D.-%#@ $A' - 7@-D@#>.#@>'* #*.-% 50 ' & C #& -' #/%.-'.'.7 '%7$ @D*@*@' 9 '$A' E 7%'5 , .,' ' ' ?, '^S FH' %' >>@-%@' ' D -' .-A' >@-*.-' *G@' *@%*' $7*' *G %' %' -.*' *G@'. 6->' '*G@' *-' D*%' J. B%' -' *G@' %7$ @D*' *.6@*G@' J *G' ' @J'. $7*' *G@' *@%@ ' '* -% *.-' .>'*G@' *- *G@'>. @'E.>-@-*' . '*G@' .#@' J *@ %' G@ ' _ '] *@%*' J. B'.-' *' * DB' % ' >7@'I@ 67%<' %.-4% * @ *%@' .-'*G@' A "' .C4 "-'-'*G@' ? "- . "-' ' ,' '8 -,' . 3 4 *& @D' ^ b' -#' *G@' -@T*' J- > -' .$@ *4%') C3' + SC ' -C ' ' 2 '3 ' 'A .* %' ^ M' JG@ @' ' # 6@-*'7%@G %'$@@-' > #@ . '>.#@>' 7*G. * @%' -#'EE'M<O' 'D.-/@-@-*' 7>> A' 6/@-'. '*G@' *@ *7 @'. '*G@%7$@D*' ? @-4% + .' & C *' -# B@-@4% + .' . "3* ? %%@ %EG @$@-4%'?. B' 7.*@#' $./@'*G@'J *-6%' . ' .##' ?G * @A' *.B@%'9. -' @@/@%' @* @' /@%' -#' -6 -'%D **@ @#' -'*G@' .D@@# -6%' -# -% D* .-%'. '*G@' %G' D #@>A' %' J@ ' % -' -#@E@-#@-*' /. 7>@%'%G.7 #' %.' $@' D.-i' %7*@#' -6 -4%' %*. A'*G.76G' J **@-' $A' -' %G' .> -' *G. D' -# $@ . @' > -A' >.#@>'# %D./@ @%' % > B@#' ?' %E *' . '@ W @%% G.-@%*A' -#' D.7 6@' G@ >-4% &1. A . " ' %' > B@#' $A' -' -* >*@' E@ %.- ' B-.J @#6@' . ' *G@' .D * @%' JG DG' @-#%' D@ * -'# >'*.'$ %'# A'#@* %' %G.E' /@%% E E@ % .-'*G@' ..B'. ' > 6G' -'A . 3 " -' ' , ' '8 -, ' . 3 4 *' *' ' @' >.#@ %' . ' D7>@-' -#' @%@ DG' >.-6'*G@' .#@'J *@ % J@'-@#' .-A' @ @'*.' %%G@ 4% J * -6%'%E@D A' G % J. B' .-' *G@' " SC -' ' , ' -, ' +,C., -*'*' / ' -#' / '.' -6*.**%' @# *.-' .>' JG DG' J@' G /@' %.' .*@-' 7.*@#' ? @4% ?. B%'@#' $A' /%' -#' .>' -.*G@ 'E. -*'. ' / @J' *G@' J * -6%'. ' .6 -' _ ' * ') ^ ^ H ' $$ *' . ' .A - ' *.' JG.>' 'B -6'. ' 9@ D ' 6 -*@#' 'DG *@ ' . ' E .*@D* .-' -'ONS'5 (" - ' " .*' N^ ^" H _ ^] *& ')^QH' E ' Q ' $ %G.E' -# - *' *' 7% ' -' *GA- ' 7-#@' ' E .D.-%7' &7 7% ' %' D*%' @TG $ *' > B%'. ' 7*G@-*D*A' %7DG' @' -*' -' G %' $..B' & -' . -' 3 -' (-# A%' %E@D ' %* @%%' 7E.-' %' # *@' % 7-D@ * -') 7 - *' ' " ' ' bba H _ ' '] 4 9* ' >.-B' ## @%%@# $A' %#. @' . ' @ 7%7>') $' ' @E' ^aH' JG.' #/ %@#' G >' *.' . . J' *G@' %E *7 ' @' _&'] ' 6@-' -'G %D.>>@-W * A' .-'*G@' E %* @' *.' *7%' JG DG' J@' E.%%@%% .-A' -' - --%4%' /@ % .-' #@ -@% * E %% -' % *G.%@' JG.' #@-* A'*G@' I *G@' -#'*G@' .-' -# @E @%@-*' *G@>' %'.-@' E@ %.-'7-#@'*J.'# @ @-* - >@%' -@ . '*G@' @ @%*' D.-%@ 7@-D@%#@#7D@#' .>' *G@' *@ DG -6' . ' .@*7% -# %T@ %'$A'.E W E.-@-*%' B@' EE. A*7%' J %' *G %' ' G %*' J %' *G@' % >@' % *G@' I *G@' *G@-' *G@' I *G@' G #' $@@-'$.>'G #%7 @ @#' -# @#'D ' EE. ' 3 ' (-'D (' @ *7 ' ' 32'A ;'D' ' * E %% - %>' -' E@*' J %' *G@' ? @%*@ -' - >@' . '*G@' $@ -' G@ @%A' / @J@#' .>' *G %' E 4* D- ' E. -*' . ' 7% DB4%' & ' 'B 'A .@* D. -%* *7* -6' J *G' / @J(' G %*' 3 ' -' D' FM(' 767%*' 3 ' * -% * .-%' . ' *' * DB4% 6@-7 -@' J. B% 'G % ' -'. 'a^('D ' 767%*' @ 'bQ('@ @ ' T ' + " -- "' -# A - ' ' +# C-* -# .*G@' QMO('D ' 6@- @ #4 ') ^ -., ., '3 -' ., - * D -'#.D7>@-*%'*G@/ 7 $@@ @>@-*%* -' -' " ,C4-* E'F^b'H" " (! "=' G@@ .'%@@>% J. B' .*G@ J %@' > B@#' $A'*G@' >.%* > 2-6' *.' G /@' @/ /@#' >.-6' *G@' %D - %*%' . %E *' 'D @#7 *A' &.D@ A-4% @' J %*' -% *@#' $.7*' .'A@ %' 6.'$A' J *' -#' % 'D.-/@- @-*' @#*.-'. ' -.*G@ '^Q*G' D@-*7 A' @' JG DG' G % D.-%#@ $A' - 7@-D@#>.#@>'* #*.-% 50 ' & C #& -' #/%.-'.'.7 '%7$ @D*@*@' 9 '$A' E 7%'5 , .,' ' ' ?, '^S FH' %' >>@-%@' ' D -' .-A' >@-*.-' *G@' *@%*' J. B' .-' *' * DB' % ' >7@'I@ 67%<' %.-4% * @ *%@' .-'*G@' A "' .C4 "-'-'*G@' ? "- . "-' ' ,' '8 -,' . 3 4 *& @D' ^ b' -#' *G@' -@T*' J- > -' .$@ *4%') C3' + SC ' -C ' ' 2 '3 ' 'A .* %' ^ M' JG@ @' ' # 6@-*'7%@G %'$@@-' > #@ . ' >.#@>' 7*G. * @%' -#'EE'M<O' 'D.-/@-@-*' 7>> A' 6/@-'. '*G@' *@ *7 @'. '*G@'%7$@D*' ? @-4% + .' & C *' -# B@-@4% + .' . "3* ? %%@ %EG @$@-4%'?. B' 7.*@#' $./@'*G@'J *-6%' . ' .##' ?G * @A' *.B@%'9. -' @@/@%' @* @' /@%' -#' -6 -'%D **@ @#' -'*G@' .D@@# -6%' -#' -% D* .-%'. '*G@' %G' D #@>A' %' J@ ' % -' -#@E@-#@-*' /. 7>@%'%G.7 #' %.' $@' D.-i' %7*@#' - 6 -4%' %*. A'*G.76G' J **@-' $A' -' %G' .> -' *G. D' -# $@ . @' > -A' >.#@>'# %D./@ @%' % > B@#' ?' %E *' . '@ W @%% G.-@%*A' -#' D.7 6@' G@ >-4% &1. A . " ' %' > B@#' $A' -' -* >*@' E@ %.- ' B-.J @#6@' . ' *G@' .D * @%' JG DG' @-#%' D@ * -'# >'*.'$ %'# A'#@* %' %G.E' /@%% E E@ % .-'*G@' ..B'. ' > 6G' -'A . 3 " -' ' , ' '8 -, ' . 3 4 *' *' ' @' >.#@ %' . ' D7>@-' -#' @%@ DG' >.-6'*G@' .#@'J *@ % J@'-@#' .-A' @ @'*.' %%G@ 4% J * -6%'%E@D A' G % J. B' .-' *G@' " SC -' ' , ' -, ' +,C., -*'*' / ' -#' / '.' -6*.**%' @# *.-' .>' JG DG' J@' G /@' %.' .*@-' 7.*@#' ? @4% ?. B%'@#' $A' /%' -#' .>' -.*G@ 'E. -*'. ' / @J' *G@' J * -6%'. ' .6 -' _ ' * ') ^ ^ H ' $$ *' . ' .A - ' *.' JG.>' 'B -6'. ' 9@ D ' 6 -*@#' 'DG *@ ' . ' E .*@D* .-' -'ONS'5 (" - ' " .*' N^ ^" H _ ^] *& ')^QH' E ' Q ' $ %G.E' -# - *' *' 7% ' -' *GA- ' 7-#@' ' E .D.-%7' &7 7% ' %' D*%' @TG $ *' > B%'. ' 7*G@-*D*A' %7DG' @' -*' -' G %' $..B' & -' . -' 3 -' (-# A%' %E@D ' %* @%%' 7E.-' %' # *@' % 7-D@ * -') 7 - *' ' " ' ' bba H _ ' '] 4 9* ' >.-B' ## @%%@# $A' %#. @' . ' @ 7%7>') $' ' @E' ^aH' JG.' #/ %@#' G >' *.' . . J' *G@' %E *7 ' @' _&'] ' 6@-' -'G %D.>>@-W * A' .-'*G@' E %* @' *.' *7%' JG DG' J@' E.%%@%% .-A' -' - --%4%' /@ % .-' #@ -@% * E %% -' % *G.%@' JG.' #@-* A'*G@' I *G@' -#'*G@' .-' -# @E @%@-*' *G@>' %'.-@' E@ %.-'7-#@'*J.'# @ @-* - >@%' -@ . '*G@' @ @%*' D.-%@ 7@-D@%#@#7D@#' .>' *G@' *@ DG -6' . ' .@*7% -# %T@ %'$A'.E W E.-@-*%' B@' EE. A*7%' J %' *G %' ' G %*' J %' *G@' % >@' % *G@' I *G@' -#'*

*G@%@' E / @6@%' $A' . <# - -6' -' G % ' . J -' # . D@%@' -'*G@6 . - -#' %.' . ' * . D 7%%' E@ %.- ' >@ *%' *G@' E.E@' -' ' @**@ ' ## @%%@#' *.' ' *G@' D' $ %G.E%' . $ #@' -A' D @ D' . ' JG *@/@ ' -B' *.' / % *' > > @' J *G.7*' %*.$* - -6' ' 4 * . ' @**@ %' . ' #@-* D * . -' -# @D. > > @-# * . -' . >' *G@' $ %G.E' . ' @%' @@ *G@' E.E@4%D. @%E. -#@-D@' . >' 9 DG' QQ' a^O' *.' I@$' b' a^ ' JG DG' %' DG @GA' .@@-E @#' J *G' @%')EH ' ' '/ ' / ' T ' 9 6-@' A ' & ' TT' FaM' FFb' FFF' FF ' FOM' FOa' G@%@' E / @6@%' J @ @' E .#7D* /@' . ' 6 @ *' # %% * % D* . -' -' *G@' 7@ 6G$. -6' E ./ -D@%' -#' -' *G@' > **@ ' . '*G@' 7 %# D* . -' V.% > 7%4% . #@ % J@ @' / *7 A' @%D -#@#' $A' G ' %7DD@%%. ' . - D 7%' ' JG. ' -' ' @**@ ' J **@ *' I@$' N ' aQQ' %%@ *@#' *G@' 6G*' . A' $ %G.E' . ' /$. - -@ ' *. ' D. -%@D *@' *G@' $ %G.E' . ' .#$/@' -' G %' E ./ -D@' % 6 -%*' * .D 7%' JG. ' G # 7%7 E@#' *' 5) - ' ' A ' & ' :T' OOQ<a#' -' aQb' G@' J %' . #@ @#' $A' G@. #. % 7%* . ' %%@ > $ @' . ' # %D7%% . -' *G@' D' $ %G.E%' JG. ' E . @%%@#' *G@' @ 6 -' -#' . @ @%< * -' G@ @% @%' *G@' @ > E@ . ' #@D @@ -6' @T @' . ' %7DG' % %G.7 # ' -. *' @D -*' J *G -' *J @ -*A' # A%' * .D 7%' J % > 7 #@ @#' -' *G@' A@ ' aQF' $A' ' $ $ -' . D@ ' E .$ $ A' . -@' . ' *G@' . *G%' JG. ' ./@ -' *G *' E *' . ' 7 ' -' *G@' E @/ . 7%' A@ <' *' *G@' %@D @*' . #@ ' % J % % #' . ' I@ T' > 6 %*@ ' > *7 > ') . %E@ ' 7 * ' +, " . "# A ' & ' ' ' bNM<a#' _ ' ']

: ')a#' ' . /' ^"' ' *' @D 7%@' -' @ ' D@ @$ *@#' -' *G@' % T*G' D@ -7 7 A' . ' G % 7%*@ * @%' -#' > D @%' @6. A' . ' .7 %' 6 /@%' G % @' -' *G@' 7%* D' -67 6@' -' J G DG' G@ G@ #*' . ' -' *G@' -@ 6G$. 7 G. .#' . ' 7 6@%' G@' J % @ > E . A@#' $A' G % *G@ ' @*G@ 7%' % ' %G@EG@ #' $7*' %*7 -6' $A' *G@' * 7 -*%' . ' ' $. *%@ ' JG. ' J %' #@%* -@#' . ' ' @ -@#' E . @%% . -' *' *G@' 6@' . ' *@ -' G@' #@%@ *@#' G % .DB' %. 76G*' -%* 7DW * . -' -# EE @#' G > %@ ' *. ' *G@' D 7 % * . -' . ' @ - -6' %' ' A . -*G G@' J %< ** DG@#' *. ' *G@' %@ / D@' . ' 7 - - . ' . -@' . ' G #@$@ *!% D. 7 * @ % ' *. ' JG. > ' G@' @ -#@ @#' G > %@ ' $A' G % ' # 6@ -D@' -# G7 > *A' -' G % *G@ !% #@ *G' G@' #@/. *@#' G > %@ ' *. ' D. -/@ -*7 ' @' @D@ / -6' *G@' *. -%7 @' . > ' D # 7%$ %G.E' . ' .7 6@%' -# *@ ' ' . -6' @' . ' 7%*@ *A' -# %. *7#@' -*@ 7E*@#' . - A' $A' *G@' -%* *7* . -' . ' @ 6 . -% G.7%@%' G@' # @#' -' G % @ 6G* @*G' A@ ' $. 7*' bOO' -# J % $7 @#' *' . > $ $ @' . -@' . ' G %. 7 -# * . -%' -' %E *@' . * D @' % *G@ @ . @' -' G %*. D ' -' . *G@ > ' # % ' *. ' . $* -' G % $. #A') @6' 7 ' I ' A ' D E' T 1' ' - ' 9 " . ' ' ^" H' _ ' ']

' + ' ' ' G@' J . %G E' . ' *G@' % -*%' -' *%' *@ ' . >' . 6 - *@#' -' *G@' G. -7 %' E #' *. ' > *A %' *' *G@' %G -@' . ' *G@ ' @ D%' ' ' -' *G@' J . %G E' . ' E * . -' % -*%(JG @' *G@' %@ @D* . -' . ' -6@ %' %E * . -%' -#' *G@ ' J . %G E' % %7DG' . . J@#' % ' D . A' . -' *G@' @%* $ %G > @ -#' . ' % -*' J . %G E' G@ E @%@ -*' * D @' % *G@ @ . @' -' G %*. D ' -* . #7D* . -' *. ' *G@' JG. @' %7$ @D*' . ' D @ *7 @' J . %G E' @ -D@' . 7 ' %*' . $ @D*' > 7%*' $@' *. ' %D@ * -' *G@' E DW * D@' . ' *G@' %* G %* -%(. 7 ' -@T*' . ' %G. J' G. J' *@ ' 6@%6 #7 A' # *@#' -*. ' %. > @*G -6' /@ A' # @ @ -* ' ?, ' A . . ' ' , ' - - Y ! ? *G @ @ @-D@' *. ' *G@' -6@ %' *' 7 ') . ' ' ^ H' % A%(d' @*' -. ' > -' $@67 @' A. 7' . ' A. 7 ' @ J # -' ' /. 7 -* A' G7 > *A' -#' J . %G EE -6' . ' -6@ %

-* 7# -6' -*. ' *G. %@' *G -6%' JG DG' G@ G *G' -@*' %@@ - P' d' . 7 -* A 44' . ' 6 *7 *. 7%' d' G7 > *A' 44' EE@ % *. ' @TE @%%' *G@ ' @ A' @@ -6' JG DG' > @ -' E . @%%@#' % J@' %G ' %@@' -' *G@' b*G' D@ -*7 A' JG@ -' *G@A' #@D @#' *G@ > %@ / @%' 7 - J . *GA' *. ' 6. ' *. ' G %*' J *G. 7*' ' > @# *. ' -# *G@ @ . @' E D@#' *G@ > %@ / @%' 7 -#@ ' *G@' E * . - 6@' . ' *G@ > *A %' *' J ' $@ %G. J - ' % J@' E .D@@#' *G *' *G %' J %' *G@' > @ - -6' . 6 - A' 6 / @ -' *. ' *' -' *G@' DG7 DG' *' &. G - ' -' @ ' T T' ^"' T ' ' J %' -. *' d' -* 7# -6' -*. ' *G. %@' *G -6%' JG DG' G@ G #-. *' %@@ -'4') . ' G@' E - A' % J' -' G % / % . -' -# D. - / @ %@#' J *G' *G@' -6@' $@ . @' JG. %@' @@*' G@' @ ' #. J -' J . %G EH(' A@*' *G@' D*' J %' . W $ ##@ -' 1 d' @@*G. 7' #. ' *' - . *(' . ' ' >' *GA' @ . J < %@ / -*' -# . ' *GA' $ @*G @ -' *G@' E .EG@*%' -#' . ' *G@ >' JG DG' B@@E' *G@' % A -6%' . ' *G % ' $. . B' 1 J . %G E' .# e' ? @' > A' ## *G *' *G @' J %' -' DD. # -D@' J *G' *G@' * # * > ' *@ DG -6' . ' *G@' &@ J %G' DG7 DG' G7%' *G@' &@ 7% @ >' > 7#' % A%' *G *' JG@ -' . -@' G % ' @ 7@%*' *. ' > B@' . ' ' 6 @ *' > -' G@ %* EE @%' *. ' d G %' /. 7 *@' % /@' . ' G %' % . -' JG. ' *G@ -' 6. @%' -# *@ %' *G@' > %*@ ' -% #@ ' l G@' > -' ' ' %' @ *' %* -# -6' *' *G@' 6 *@' . ' *G@' G (' %G ' G@' D. > @' . ' . -' *' 1' 8' . *' %. ' *G@' . A' ~ E %@#' $@' @' ' > % . * -@' D. > @%' . -' ' > -' @*' D -' . -' D A' *. ' 9 DG @ ' -# -. *' *. ' $ @ ' $7*' 7 -*. ' 9 @' @*' G > ' @ A' -# ' J ' -%J@ ' G > ' 6G*' %E@@# Ae' 5L C ' A 2 J' . -' *G@' >7#' . ' QaF ' E ' abO#' ? @' %G ' %@@*G@' % > @' 7%* * . -' 7%@#' $A' ! %* -' J *@ % . ' %' *G@ @' -A' * D@' -' . A' D E*7 @' . ' *G@' -/. D * . -' ' > *A %' . ' . ' ' $@ @' *G *' *G@A' @T@ D %@#' ' %E@D ' E . J@' . -' $@G ' . ' *G. %@' JG. ' DG@ %G@#' *G@ ' @> -%' ' & . G -' *G@' E* %* ' J@' . - A' @ #' *G *' d G % # %D E @%' D > @' -#* . . B' 7E' *G@' $. #A' -#' $7 @#' *'e') * ' 9 **G ' T / ' ^Q (' *' 9 B' / ' QN#' . ' 6 -' . ' *G@' %*' > *A ' *@ ' G %*1' d' @/. 7*' > @ - ' D @#' *@EG@ -' _*. ' G %' $-] -# > #@ 6 @ *' > @ -* * . -' ./@ ' G > 'e') D*%' / ' QH (' $7*' - . *' J . #' % % # . ' -A' %E@D ' / 7@' %@*' . -' G % @ > -% ' . ' -A' E. %*G7 > . 7%' G. -7 % E #' *' G > ' 4 G@ @' % -. ' @ @ -D@' JG *@ / @ ' *. ' *G@' # %E. % ' . ' *G@' $. #A' . ' *' & > @%' *G@' $. *G@ ' . ' & . G -' JG. %@' #@ *G' % %. ' @D. #@#' -' *G@' D*%') T ' QH ' . ' G / @' J@' -' . ' 7' . ' D E*7 @' -A' 7*G@ -* D' - . > * . -' . ' -A' %E@D ' @W /@ @ -D@' %G. J -' *. ' *G@' @> -% ' *G@' @%%@#' 6 - ' . ' . ' -A' . ' *G@' > > @# *@' . . J@ % ' . ' G %* ') ' .. 3' J ,' . C ' Y ' -' *G@' Q -*' D@ -*7 A' J@' > @@*' J *G' D*% JG DG' -# D *@' 6 . J -6' @6 #' . ' *G@' > . * ' @ D%' . ' *G@ > *A %' 7DG' @J' @ > -% . ' *G@' $. #A' . ' 6W - * 7%' % G # $@@ -' @ *' $A' *G@' . -% ' ^"O' . ' . ' . AD E' $A' *G@' @' E .$ $ A' $. 7*' ^bb ' J@ @ D @ 7 A' 6 *G@ @#' d' ' E D@ @%%* @ %7 @' @ *' % *G@A' J@ @' *. ' *G@' G. A' DG7 DG' $A' *G@' 6 D@' *G *' J %' -' *G@' > *A ' e' 5 (' ' 8 " ' FH ' d' > . @ E @D . 7%' *G > -' D. %* A' 6 @ > %' -# $@**@ ' E . /@#' *G -' 6. #e' 5) - ') . 3 ' 4 4* g@ B' A . ' (' ^ H' G@' $. -@%' . ' 6 - * 7%' J@ @' D @#' . > ' . > @' *. ' -* . DG ' $7*' -' -@ *G@ ' D %@ % -A' > . *' / @' . ' %7DG' D @' %766@%*@#' . *G@ ' *G -' -' @D* . - *@' E #@' -' *G@' G %* -' G@ . ' -*@ -% @#' %' J@ ' % G . J@#' $A' @ 6 . 7%' @ -W %G7% %>' d ? @' J . %G E' G %* e' #@D @#' *G@ DG7 DG' . ' >A - ' d' $@D 7%@' @' % *G@' . -' . ' .#' $7*' J@' . / @' % *G@A' #@%@ /@' *G@' > *A %' % *G@' # %D E @%' -# . . J@ % ' . ' *G@' . #' . -

DD.7 - *' . '*G@ ' @TD@@# -6 A' 6..#' @D* .-' *.' *G@ ' E .E@ ' + -6' -# 9 %*@ Y JG.%@' E *-@ %' -#' @ . J ' # %D E@%' > A' *' $@' .7 ' .*' *.' $@W D.> @'_'5 3' ^OH G@' #@ ' . ' 'E * .-' % -*D.- #' -.*' $@' $7 *' .- A' . .-' *G@' .E - .-' *G *' *G@' #@E *@#' J@ @' E @ %@#' J *G' *G@' G.-.7 '%G.J -'*.' *G@ ' @> -%' &*' @ 7 @#' %.' ' $@ @' -' *G@ ' E * D7 ' -*@ D@%% . -' . ' JG DG' J@' -# -.' * D@' -' *G@' J * -6%' . ' *G@' %*' 6@% G@' 6@-@ ' *@ DG -6' . ' *G@' @ A' *G@ %' % $@ -6' .-' *G@' J . %G E' . ' -6@ %' -# > *A %' > A' $@' 6 *G@ @#' . >' *G@' . J -6' *@%* >.- @% ~' @- @7%' ' ^FO' #@D @%' *G *' *G@' DG7 DG' d' #.@%' -.*G -6' $A' -/.D * .-' . ' -6@ %' ' ' ' k $7*' E7 @ A' -# .E@- A' # @D*%' *%' E A@ %' 7 -*.' *G@' . #' *G@' 9 B@' . ' ' *G -E ' -# -/.B@% *G@' - >@' . ' .7 ' . #' &@%7% G %*e')D ' (' MQ ' h' bH ' @ *- -' ' Q"Q' d ' D - *.*' E A' *.' .$* -' *G@%@' *G -6%' j!*G@ % @*A' . ' *G@' @>E@ . ' -#' *G@' @>E @' CD]' .>' -A' .*G@' *G -' >' .>' JG.>' ' B-.J' *G *' ' %G ' .$* -' *G@>' ('$@D 7%@' *' % @' JG.' .-@ 6 -*% *G@>' -#' ' >' .-@' *.' ?G.>' *G *' -% J@ ' *.' E A@ ' %' #7@' %' $@ -6' % %@ / -*' ?G.' J *' 7E.-' >' .-@' e') E. ' M"H ' @>@-%' . ' @T -# ' H' Q^^1' *` *' %' *G@' @T* @> *A' . ' A' *.' %B' *G -6%' .>' *G.%@' JG.' @' -.*' 6.#%' %' ' *G@A' J@ @' 6.#%@ ' ?G@ @ . @' J *G' 6..#' @ %.-' %@@ -6' *G *' *G@' 6..#' .#' %' .-@' #.' $.*G' J@' -# *G@' -6@ %E A' *G *' *G@' @W * @ *' > ' %' *G@' G 6G<E @%*' *.' . @' *.' %' .# -#' .7 ' .#' *G@' E A@ ' *G *' @ DG@%' >' .>' -%' '5. ' + -' / ' QFH ' d' ?@' >7%*' *G@ @W . @'%@@B' *.' > B@' *G@' .#' ./@ ' E ' J@ ' # %E.%@#' *.' 7%' -#' *.' G /@' >' E .E * .7%' *.' -%' JG.' % > #@ ' /.7 $@' $A' E @*A' -# '' / *7@ ' 7*' ' .-@' J %G' %.' *G *' .*G@ % %G.7 #' $@' J @ ' # %W E.%@# *.' G >' *@ ' *G@' .#' ./@ ' @*' G >' D.-% #@ ' *G * ' % *G@' >.* . -' . ' *G@' %G #.J' . ' $.#A' . J %' *G *' $.#A' % *' >./@%' % ' -' *G@ % >@ > - -@ ' #.@%' *G@' E.%%@%% .-' . ' *G@' 6..# /.7 ' . ' ' *G@' @-#%' . ' .#' -6@ %' -# %.7 %' -#' %E *%' . .J' *G@' 6..#' /.7 ' . ' *G@ .#' ./@ ' I . ' *G@A' G /@' ' . >>7- . -' . ' @@ -6' J *G' *G.%@' ?G.' @' J . *GA' . ' *G@' /.7 ' *G *' % .>' .#' -#' -.*' .- A' @' *G@A' *G@>W %@ /@% J@ ' # %E.%@#' *.' *G.%@' J . *GA' . ' *' $7*' *G@A' %.' D.<.E@ *@' J *G' *G.%@' JG.' #@% @' *.' %@ /@' *G@' .#' ./@ ' -#' D' /@ A' /.7 $@' .' *G@> ' -#' E A' J *G' *G@>' -#' . -' *G@ % ' $ ' ' '1 ' ' ' e ' J ' L ' '6 ' @) ' . ',G-S B $ ' ' ' ' & ' " ' 'Z <' ' ' * ' & ' ' ' " ' ' 1 ' ' ' ' 1 ' < ' ' ' 1' ' ' ' " ' 1 ' % 1 ' ' ' '* '(' ' 5<' ' V)' 'C <' ' '* ' 1 ' 1 ' '& ' ' ' '; <' '" ' 1 ' ' ' ' 1 ' '& ' ' I ' 1 'R' ' ;3<' ' ' ' '& ' ; ' F ' # 1' ' 1 ' ' ' ' 1' ' ' 1 › ' & ' 1 ' ' ' & ' ') ' ' ' ' ' ' ' ' ' ' ' & ' ' ' ') ' ' & ' & ' ' & ' ')' I '& + ' I' +M ' & ' ' 1)' ' ')' ' ' 1 ' ' &' ' ' ' ')' ' ' 1 ' ' ' ' ' Y< '

@-* @ * @%' J *G'*G@>' .'*G *' J@ /@-*7 @'*.' % A' *G *' *@-'*G.7% -#' % D @#' E.J@ %' J *G.7*' $@ -6' -/.B@#' @' E A -6' J *G' *G.%@' >@-' JG.' G /@ G@ * A'DG.%@-' *G@' $@**@ ' E *' JG@-' *G@A' E **A' *.' .#e'5 3' Fa(' D.>E' / ' b' JG@ @' G@' *@ DG@%' *G *' '6..#' # %E.% * .-'*.J #%' .#' %' %7 D @-*' *.' > B@' ! ' -6@ %' ./@' -%' -# #.' ' . ' 7%H' 6 -1' d' ' *G@' % -*%' 7*. ' *G@' $.#A' JG.' @' J *G' G %*' #.' 76G*' -# $.7 ' . ' 7%' %' *G@' -6@ %' #.' JG.' > - %*@ ' *.' .7 ' % @*A' ' @*' *G %' %.' $@' D %%@# >.-6' *G@' G ##@-' *G -6%' . ' .# -# >A%*@ @%' -.*' *.' $@ D.> > **@#' *.' J * -6'e' T1 4 4 " * "' ' 3' % 4 ' ' aH' A' *G@' @ D.-' $' MbaI' `l 9@-' .$* -' DD@%%' *.' ' B -6' *G .76G' * $7-@%' -# . D@ %($@D 7%@' *G@' B -6' >' ' > -' -# B-.J%' -.*' *.' JG.>' G@' .76G*' *.' -* 7%*' *G@' D @' .' *G@' %* *@($7*' *.' $* >' *G@' */.7 ' . ' .#' .>' JG.>' -.*G -6' %G #') . ' @' B-.J%' *G@' #@%@ *%' . ' ' >@-H' *G@ @' ' -.' -@@#' . ' '%7EE. *@ ' .%7 @' 6 *. @M' $7*' . ' '#@./7*' >-#e' T+ 4 4 *' "' E * @ 4 ' ' QQH ' A' *G@' J . %G E' . ' -6@ %' -' . ' ^ ' A '7-#@ %*..#' *G *' . ' *G@' %* %' . ' E@ G E%' %* . .6A1' d - -*.' @- >' >. (7-' E@ / #@-*@%' %*@ >')=- % -6@ .%' / .D *'e' T+ 4 4 " * -' . . H ' @' % 7-D. -%D .7% . ' -A' E D*D@' >D>6' G %* -% J *G' JG DG' *G@' -W 67 6@' . ' *' 7' > 6G*' %@@>'*.' D %G' -'*G@' %*' G. J@/@ ' *G@' D.7-D ' . ' .# D@ ' G@ #' E .$ $A' $.7*' MFb' .7-#' *' -@D@%% A'*.' . $ #' d' G %* -% *.' . % B@*G@' DG7 DG' . ' .#' -#' 6.' J A' -# -/.B@' _#/.E# @>' -6@ %' -# > B@' _%@E *@]' %A- T@%'e')D -' MbH ' G %' J . %G E' *' D %' d D -#@%*-@' #. * A e' G@' %@/@ ' -6@ %D.- #' -.*$@' -/.B@#' 7 -@%% - >@%' J@ @' 6 /@-' *.' *G@>' % $A' *G@' %%@- %)&.%@EG1' ' @+'&*Z ' 5÷' H' OH ' E ! - -%' . ' MOa1' d' ?G *' D E*7 @' G *G' # %D.7 %@#' $.7*' *G %'8' ?G DG' . ' *G@' E .EG@*%' G *G' E@ > **@#' ' > -'*.' $@' J . %G EE@#' -.*' *.' % A' 'J . > -'8' I . ' %G@' _*G@' @%%@# 6 -' JG.' J %' J . %G EE@#' 0$A' *G@' G@ @* D%' JG . >' G@' %' D . - 7*-6G]' %' 'DG . %@-' /@%%@' -#@@#' $7*' 'J . > -' %* ' -# -' - . J %@' DG -6@#' -' G@' - *7 @' CD ' ' . ' % %' *.' $@' J . %G EE@#' *G .76G' >. -6' *G@' / -6' ' -. ' %' &.G- ' *$. -6G' *G .76G' G %' J -' E A@ ' G@' > #@' G %' #@E *7 @' ? . -#@ 7' . ' *G@ ' @D@ /@#' *G *' 6 @' . >' .#(' - . ' % G@D ' -. ' -A' . ' *GZ' % -*%' *.' $@' J . %G EE@#' ' I . ' ' @' J ' *' G . -@' *G@' -6@ %' $@' J . W %G EE@#' G . J' > 7DG' > @' %G@' *G *' J %' $. -' . ' - -%'8' e' T+*' ' TT T ' H' d' @*' 9 A' $@' G@ #' -' GJ . - ' $7*' @*' *G@' I *G@' -# . -' -# . A' G. %*' $@' J . %G EE@#' @*' -' > -' J . %G E' 9 A e' T8 3' O H' *' G*A .B*. > ' ' M O' 1' d' ? G@-' J@' G /@' *.' E @/ ' -' > @-' J@' > 7%*' %*' * @ *' J *G' #E. <B@@E@ %' -' -# E@ %7 #@' E % *@%' -#' **@ @ %' -#' 6.' ' .-6' J A' .>' G. > @(' $7*' *G@ @' %' -.*G -6' . ' *G % %. *' J *G' .#(' $7*' @' %' E @/ @#' .-' J *G.7*' ' >@# *.' DRE %' E@7 .7]' -# J ' %%@-*' *.' .7 ' E@*' . A' J *G.7*' >. -@A' J *G. -*' D.%*' e' T 4 '3' .@- / ' h' a(' D.>E'). ' 3' 1 ' H' ^' *.>' T ' aaa' @#' @- (' -# 4 ' "') 2' ' ' bQ'). ' MH ' h' QH ' %' *G@' J %@ 7 A' 6-. -*' . ' *G@' @T %*@-D@' . ' -6@ <J. % 7E' -' G ' # A(' . ' -*@ E @*-6' . ' ' ^ ' G@' -A' % A%' d G@ @' J '%. >@' _-' *G@' E.%* @%' * >@]' JG.' # *G *' J @' .76G*' -.*' *.' $@' $ .76G*' _*.' .#]' *G .76G' G %*' $-*' *G .76G' *G@' -6@ %(' . ' *G *' *G@' . >@' >@*G.#' % 6 @ *@' *G -' $@D. >@% 7%' e' T 4 ' T ' -') ' 4 ' + ' h' :H' -' a" " ' *

-6 *-@ J *@% *G7% . '*G@ -6@ %! d'?G.>' D.7 #' -#*.' @D.-D @'>@*.' G@@8 ? %' '*.' %. D*'*G@ -6@ %8 ? *G' JG *' E A@ '8 ? *G' JG *' % D >@-*%8 9 -A' @-#@ /.7 -6'*.' @W *7 -'*.' G@@' -#'-.* $@ -6 $@'G /@* * @#' *G@%@ *G -6%' % ' G@ ' -# @-' -*.' '#@% @ . 'D7 .7%/%.-%' -#' $@@-' G@ #%@%@ /-6'. 7% .-%'e' _JG DG' G@ %D $@%'*.' @/ '%E *%]') GR5@%% ' D' aQ' h' FOH' '%@JG@ @' G@ % A% . ' *G@>' d ?@' G.-.7 ' *G@>' -' DG *A' -.* $A' %@ / D@(' -.'#.' J@' $7 #' *@ EE@%*.'*G@>' I. ' *G@A' J '-.* $@' *G7% G.-.7 @#' $A' 7%(. '*G@A' B-.J'*G *' J@'.7 %@ /@%' JG@-'6..#' @'*@>E@% . '*G@ >.%* G 6G' .#' 6G* A'*G@ @ . @' % *' J **@-'} @ ' T'^"' T ' H' *G *' > -' J % . $ ##!'$A' -' -6@'*.' J. %G E'G >'G7* _.@><' > -#@#]' *.' J. %G E' *G@ .-@' . # 7-#@' JG.>' G@ %.' J % G % @'.J<%@ / G*e' 5 ' I ' # / 'h' ^^"H' *G.76G' -'*G@ a*G' D@-*7 A'7-#7@ G.-.7 '$@6 -'*.' $@' E # *.' > *A % ' *' *G@ ' *.>$%' ?@-@/@ *G@ @%% -# *G % *G@ '%E@ B -6' % # %*-D* A' -#' #@D #@# A'.-'*G@' %7$ @D*' .' %%7-*<J. %G E' % -A'.' G % E @#@D@%%. %' G7% -'M N G@' % A%! d' 'G /@' B-.J-'_ >.-6'*G@' $ # G %* -%]' > -A' J. %G EE@ %' .' *.>$%' -# E D*7 @%e' 53 ' (-') .. ' 'TT /' ObH' d' @'* -.* .7 ' @ 6 .-' $@' *G@' J. %G E' . '#@ # >@-(. ' '*G@A' /@#' E .7% A'*G@A' @' -.* %7DG' % *.' #@% @' G.-.7 % . '*G *' B -#' $7*' *G@A' J .7 #' G /@' >' *.' $@' J. %G EE@#' $@ -6' E * B@ % -' <*G@ ' @J #' _>@ *' %7' D.-%. *@%]' G@A' @' *G@ @. @' *.' $@' G.-.7 @#' $A' > * .-' -.* 0J. %G EE@#' .>' ' >.* /@' .' @ 6 .-e' 5 ' I ' # /'^" H' G@' *@' *@ DG -6' J % O*G *' *G@A' J@ @' *.' $@' J. %G EE@#' % J@ ' % 1 > * %#' *@' .'*.. ' J *G -'.7 'E@ .#' *G@A' J@ @' D @#' -*@ D@%%. %($7*' *' 767%* -@' ') $.7*' a^bH' % J@ ' % 6@-')%@@' $./@H' #@W -@% *G@>' *G@' . D@' >E @#' $A' *G *'* * @'& d' @' ; % *G@ E @%*' JG.' G / -6' -.J' @-*@ @#' J *G -' *G@' /@ ' .-@' *G@ @'.' ' JG.' G /@' $. -@' @%G R -*@ D@#@% . '7%e' 5) " ' "' A-' Fa' h' FH' -# J *G' @6 #*.' *G@' -6@ % > -A' A@ % >*@' *' !*G@ %*' G@.#. @*' D.7 #' %* '6 /@' *G % @TE < - *.-'.' . ' ^ ('d' G@' #/.D *@%.' *G@' J' -* .#7D@#' *G@' J. %G E' '*G@' -6@ %' *.' *G@ >' I. ' *G % ' #@ %@' @> -@#' . -6' * >@' -' G A6 ' 1 -#' % # ' -' JG DG' DD.7-*' *G@' D.7-D ' *G *' >@*' *' .# D@ ' -' G A6 ' %@@' $@ . @]' . $ #' $A' ' #@D @@' *G *' E A@ ' %G.7 #' $@ > #@ *.' *G@' -6@ %' .' *G % # A' J@ > A' %@@ . * @% <. ' *G@' G. A' 9 DG @' >.-6' *G@>' -# *G@ ' -@ 6G$.7 %' -#' *G % *G@A' J.7 #' G /@ #.-@ $A' D. >>.-' D.7-%@' 7-#@ ' *G@' E @ ' . ' G7> *A' A -6' G *' *G@' .#' . ' % -/ % $@ ' -# 7-<' ** - $@' -# -.* *.' $@' * B@-' G. #' . (-# *G *' *' % >@@*' *.' D.-D *@' *G@' # / -@' D @>@-DA' *G .76G' *G@' -6@ %' e' 58 ') ' 3' + ' -' .D H ' C.,' $ -, 'J -', 3' ' 4 ' 2 " Y G % J % ' E -D E @' -G@ *@# $A' *G@' %*' G % *' .>' *G@ 'G@ *G@-' % ' J @ ' % &@J %G' -D@%*. % ' d' 4.' % A% *G *' *G@' #@ # J@ @' DD.7-*@# $A' *G@>' 4 " -' 3 * -# E ./@% *' $A' *G@' % D @# *@% JG DG' @' $@%*. J@#' .-'-@ A' ' *G@' #@ #' -' JG DG' E %% 6@' G@ %.' >@-* .-% *G@' -@ ' 6 >@%(% ' *G % ' J@ @' *G@' DG @' E .. ' .' *G@ '# / -*A' *G *' 6 >@% A@ -.* J.-*' *.' $@ D@ @$ *@#' @TD@E*' 7-*.' #@ * @%e') E6' 3' + ' *' / ' QF' h' ^H' G@' @*@-* .-'. ' *G % E -W D E @' #7 -6' *G@' %*' *G @@' . ' .7 ' D@-*7 @% % -.*G@ ' ..' *G *' E * .-' % -*% J@ @' 7-B-.J-' *.' *G@ -*@< D@-@' DG7 DG' *' J ' $@ %@@-' *G *' G %* -' J *@ % %.' @TE @%% *G@>%@ /@% % *.' @TD 7#@' E *.-' -6@ % %.' >@-% . ' @TW -# ' ^NQ!' d @ @/@' "' > -' -' >' JG.' %7 @ @#' -# % J. %G EE@#' *G@' / -6' .#e' 5A ' T<' h' ^"FH' ./*-' Qb^' >.<@ # @D* A1' d ' G *' $@' .-A' ' >-' G.J' % @' E @%@-*' /@ JG@ @' JG@-' -/.B@#8' ' ' ? GA' %' '>-' -/.B@#' -' .7 'E A@ 7' % ' >@# *. ' % -D@' *G@' -/.D *.-'. ' ' > -' % #@@>@#' .' -. ' / ' *.' @-%7 @' % @*A8e' 5 ' ? 4' ^a H' ? G@-' *G@' G@ *G@-' .$ @D*@#' *.' G %* -%' *G *' *G@A' J. %G EE@#' ' > -' -.$ -%' M"M' #@D @%' >' *.' $@' .#' %.' -#% A%(d' @@ -6' *G *' @' % D@ * -A' -#' J *G.7 *' -A' > --@'. '#.7$*' .#' #.' A.7' > 6 -@' *G *' J@' @' B@ A'*.' #@-A' *G *' @' %' -'*G@' G 6G@%*' #@6 @@' J. %G EE@#' $A' -% 8' e' 5 - ' 32' : " * H' *' *G - % 7% - @ % .>' *G@' E A@' . ' & D.$' d G@' -6@' J G DG' @#@@>@#' >@' .>' '@/ ' $@%%' *G@' #%e') @-' T / ' ^FH' *G *' *G@' -6@' >7%*' $@ d' *G@' ? . #' . ' %%7-*<J. %G E' % -A'.' G % E @#@D#@% . %' G7% -'M N G@' % A%! d' 'G /@' B-.J-'_ >.-6'*G@' $ # G %* -%]' > -A' J. %G EE@ %' .' *.>$%' -# E D*7 @%e' 53 ' (-') .. ' 'TT /' ObH' d' @'* -.* .7 ' @ 6 .-' $@' *G@' J. %G E' . '#@ # >@-(. ' '*G@A' /@#' E .7% A'*G@A' @' -.* %7DG' % *.' #@% @' G.-.7 % . '*G *' B -#' $7*' *G@A' J .7 #' G /@' >' *.' $@' J. %G EE@#' $A' 7%' d- 6G*@-@#' $A' JG.>' *G@A' @. D@' *' .7 '$@ -6' E * B@ % -' <*G@ ' @J #' _>@ *' %7' D.-%. *@%]' G@A' @' *G@ @. @' *.' $@' G.-.7 @#' $A' > * .-' -.* 0J. %G EE@#' >' ' >.* /@' .' @ 6 .-e' 5 ' I ' # /'^" H' G@' *@' *@ DG -6' J % O*G *' *G@A' J@ @' *.' $@' J. %G EE@#' % J@ ' % 1 > * %#' *@' .'*.. ' J *G -'.7 'E@ .#' *G@A' J@ @' D @#' -*@ D@%%. %($7*' *' 767%* -@' ') $.7*' a^bH' % J@ ' % 6@-')%@@' $./@H' #@W -@% *G@>' *G@' . D@' >E @#' $A' *G *'* * @'& d' @' ; % *G@ E @%*' JG.' G / -6' -.J' @-*@ @#' J *G -' *G@' /@ ' .-@' *G@ @'.' ' JG.' G /@' $. -@' @%G R -*@ D@#@% . '7%e' 5) " ' "' A-' Fa' h' FH' -# J *G' @6 #*.' *G@' -6@ % > -A' A@ % >*@' *' !*G@ %*' G@.#. @*' D.7 #' %* '6 /@' *G % @'

@ -' % @@E' -'*G@' *G' .' G %*' @>D>G@ -6' .7 ' . @ *G@ %' .>' *G@ $@6 - - 6 ' *G@ %' E * DG% ' E .EG@*%' E.%* @%' > *A % e' CD' g @- 7#.*' + .*' 2 4 ' 1 "* ' ^aNH(' *' & -@%!' d' @>@>$@ '"' & *' *' ' *G@' . *7%'%E@ B -6' . *G.%@ JG.' G /@ D.>>@>. *@#' -# JG.>' J@ G /@' -. *' D.>>@>. *@#' .>' $@ '*G@' 6G*@.7%' 7 -*.' *G %' # A e' CD') %%@-*' + 3 ;'& C '2'aFH(' *' G A%.%*.> ' d ?@' %.' . @' - - *.' G@@' *G % @ %.- $ @' %@ / D@' . ' *G.%@ JG.' @%*' -' *G' . @ *G@ %' *G@ %'E * DG%'E .EG@*%' E.%* @%' E @ DG@ %' @/ -6@ %*%' > *A %' ' ' @%E@D A' . ' ' ' ' *G@' 6 - ' 9 A' . ' *' &.G-' *G@' E .EG@*' . @ 7 - - @ 5 4' CD') . ')C , ' H (*G@' >@- -1' d' ?@' E A' *G *' *G@' >.*G@' . ' gb.#' *G@' G. A' 6 - ' 9 A' &.G-' *G@' E* %*' *G@' %*' D.- @%%. ' *' *@EG@ - ' -# ' % - -*% $@ D.>>@>. *@#' -'*G % *7 6A' + ' @>@>$@ ' *G@>' ' . #' -# G /@' >@ DA' 7E.-' *G@>'e') @ @' 8" 3 ' ') - ' +, ' bNa H' > ' E@* * .-%' @' .7-#' -'*G@' #.' .>>7- % . ' *G@ A .<& D.$ *@ ') @- -#' ' ^ H' -' *G@' /@ A' -D @-*' *7 6 @%' . ' G@.#. @' -# @%*. 7% 5 "3' FQ" ' FMMH ' @@' -'*G@' ? @%*' *G@' 9 .2 $ D' d' . @ %' . -' $@G ' . ' *G@' %E *% ' *G.%@' *' @%*' A(*G - % 7 % ' 9 * -' >$.%@' 767%* -@ e' @@' 5 (-- ' (^' @% @' a H ' I .' > -A' G7-# @# A@ %' *G@' .> -' D. @D*%' . ' *G@# ! %.' ' @.' -# @6. A' D.-* -@#' *G %' E@* * . -1 P' -* ' *G *' *G %' .$ * .-' > A' E . *' *G@' %.7 ' . ' *GA' %@ / -*' @. e'). H' d' @6. A' e' 5& C ' 4 ' I * ' Qb ' ^ " ^ H ' --.D@-*' ' ^^N ' #@ @-#@#' *G@' *@ * .-' . ' *G %' $A' E @ # -6' ' %@-* >@-*' . ' * ' 767%* -@' 5 4 ' ^aN ' h' ^ (' %@@' %.' 8 . ' a' "' B ' " ') 2 " ' ^bH ' JG DG' @6@%' . ' D E*7 @ ' *G *' *' S' d ' J .-6*.' E A' . ' ' > *A ' *.' JG.%@' E A@ %' J@' .76G*' *.' $@' D.>>@-#@#' e') --.D ' > ' ' OFa ' @#' ^bOb H ' A 3 - - "' ' + "2 -' 4 ' ' , "-4 @# *.' *G@ ' J. %G E' %' E *.-%' @%.# % A%' Y ?@' -@@# G.*' $@' %7 E %@#' *' *G@' . @6. -6' %@-* W >@-*' . ' *' 767%* -@(' . ' *' J %' #7 -6' G %' @' *G *' *G@' *@-#@-DA' JG DG' @ #A' @T %*@#' *.' *7 -' *G@' > *A %' -*.' E * .-%' -# .$ @D*%' . ' J. W %G E' $@D >@' >. @' >-G@#' -# 6@-@ ' -' *G@ a*G' D@-*7 A' >7 * *7#@%' . ' %@> <..-/@ *%' #.DB@#' -*.' *G@' DG7 DG' JG.%@' E @E.%%@%% .-%' 6 #7 A' @#' $.*G' *.' *G@' D. 7E*.-' .'#.D* -@' -# *.' *G@' %7$ / @ % .-' . ' # %D E -@' G@A' G #' $@ @/@#' -' *G@' " ' . C4 * -# -' 6.#%' -# G@ .@% *G@' @%E@D ' E * .-%' . ' D @%' -A' @-*@ @#' *G@' DG7 DG' & @ @ . @' D@ #A' .>' *G@ ' . #' %%.D * .-%' *.' ** DG' ' % D @#' E @%@-D@' *.' .D * @%' -#' *.' @ @/ *@' 6 @ *' >@-' *@ ' *G@ '#@ *G' -*.' *G@' @%E@D 'E .*@D*. %' . ' D %%@%' -#' D.7-* @%' '-.*' *' %*' 'E@ %.-%' ' J@' D @ A' 7-#@ %* -# *G@ ' E @/ .7%' .E - .-%' J@'%G ' $@**@ '%@@' G. J' *G@%@' $. @' .-' *G@' G %* G' %7E@ %* * .-' -#' G. J' - *7 ' J %' *G@' * -%@ W @-D@' . ' G. - .7 ' .>' *G@' G@ .' *.' *G@' > *A ' ' @J' *@%* > .- @%' *.' *G@' E @< G %* -' * # * .-' @' *G@ @ .@' #@% $ @ G@ @' J %' ' J #@ A' %E @ #' $@ @' >.-6' *G@' @@B%' -#' .> -%' -' *G@' E @%@-D@' . ' *G@' %E *%' . ' *G@' #@E *@#' @%E@D A' . ' *G.%@' JG.' G #' @ #' ' / .@-*' #@ *G' $.7*' *G@ ' *.' *@ ' *' %' $ %' E D@%' JG DG' *G@A' G #' >7DG' @ 7@-*@#' -' @' G7% *.' % A%' . ' *G.%@' *G *' G #' D.-* D*@#' 6 @ *' @ *G -@ .76G' G $ *%' . ' %@-%7 *A' d' 7DG' '%.7 ' %' J @ 6G@#' # .J-' -# # 66@#' $ DB' 6 -' *.' *G@' / % $ @' E D@' *G .76G' @ ' . ' *G@ 7-%@@-' -#' . ' #@%' 8' *' %' % #' J -#@ -6' $.7*' *G@' >.-7>@-*%' -#' *.>$%' $.7*' JG DG -#@@# D@ * -' # B' %G #.J%' EG -*.>%' . '% ' ' G /@' $@@-'%@@-' *G@' 3 ' *G *' %7DG' %.7 % ' E @%@-*' % @' -.*' *G. .76G A' %@*' @@' $7*' %* ' ' E * B@' . ' *G@' / % $ @' $A' @ %.-' . ' JG DG' *G@A' @' %.' %@@-'e' 5A, 3 * M" H' .* -7%' %E@ B -6' . *G.%@' JG.' G /@ D.>> **@#' %7 D #@' 7-#@ ' *G@' - 7@-D@' . ' J@ B' . ' $ %@' E %%. -%' % A%' d' *' >7%*' $@' *G *' *G@' %.7 ' .-' *G %' . D@#' #@E *7 @' %G.7 #' $@' $.7-#' A@*' >. @' D .%@ A' *.' *G@' $.#A' -#' -' /@ A' #@@#' . ' *G *' @ %.-' %' *' *G *' %.7 %' *G7%' *G 7%*' .7*' J -#@' ' . -6' * >@' $.7*' *G@' $.#A' ' *%' * >$' . ' *G@' E D@' -' JG DG' . @-D@' J %' #.-@' *.~ *e') -' 9 D .$ -%' ZR' 4 "' 3 " -* ' ^MH' 9 D .$ 7%' >%' *G *' ' - ' %.7 ' d' @ *G@' ? -#@ /' $.7*' *%' . J -' $.#A' . ' @@B% *G@' G $ * W * .-' . ' ' -@J' $.#A' -# *G *' -.*' G7> -' .- A' $7*' %.' $@%* ' ' B -# $@ -6' DG.%@-' %7 * $ @' *.' *%' G $ *%' JG@-' -' *G@' @%G' e') Z ' -' ' NH ' . ' . EGA A' G@ # *G *' d' ' #@E /@# -# * .- ' %.7 ' JG@-' *' @ /@%' *G@' $.#A' %%* ' ' D.>E@ @#' *.' #G@ @' *.' * e' -#' *G *' *G@' %.7 %. ' *G %@' d' JG.' # @' $A' / . @-D@' @' #@* -@#' $.7*' *G@' $.#A' e' 53 ' - "* ' O' A. %' * ' QH ' G %' .E - .-' . ') G@' *.- %*%' J %' @T*@-#@#' $A' E.E7 ' %7E@ %* * .-' *.' ' #@E *@#%.7 %' d' G@' /7 6 e' A%' D* -* 7%' d > 6 -@' *G *' *G@' % 7 %. ' *G@' #@ # J -#@ ' $.7*' *.>$%' -#' *G@' @> -%. ' *G@ ' $. # @%P') . ' 8"- ' ' QH ' @-D@' $7 7%' @E @%@-*%' G >%@ ' % 6. -6' *.' '*.>$'*.' -* @ *' G@' #' . ' *%' .DD7E -*' 5) * ' / ' MMH1

M ' ' 1 ' JK ' +*' >@ ' D7>' > -*.' C* ' 7@D ' D -@ @ X ' ' K ' ' ' ' ' M

G@' $@ @' *G *' *G@' > -@%. ' *G@' #@ #' D.7 #' @ *G@ ' G7 *' . ' G@ E' *G@' / -6' J %7 - /@ % ' -#' D.>$ -@#' J *G' ' $@ @' -' *G@ ' . D ' E @%@-D@' . ' J. %G E' %' E *.-%' @%.# % A%' *G *' *G@' >@-' . ' *G@' 6. #@G' 6@' *' *G@ ' #@ *G' $@D >@' 2 -# d' 6..#' #J@ @ %' .-' @ *G' 67 #-%' . ' >. * ' >@-' J *DG -6' ./@' $.*G' D*%' . ' 7%* D@' -#' J DB@#' #@@#%' D .*G@#' J *G' ' 6. -6' @/@ AJG@ @' *.' -#' . ' .-' *G@' @ *G' *G@' 6 /@ %' . ' J@ *Ge' 51 ' ' -* ^Q^H ' E * .' *G %' E %% 6@' J *G' %.>@ # @ @-D@' . ' @ # -6' %' 7.*@#' $A' *.' 53 ' C . * %* / ' 4 H ' JG.' *G7%' D.>>@-*%' .-' *1' d @' J ' D@ * -A' DD@E*' *G %' %@-* >@-*' I. ' G / -6' D.-%7 *@#' *G@ #@ *A' G.J ' -# J *G' JG *' / @*A' . ' *@ ' J@' .76G*' *.' > B@' $.*G' G@ .@%5 2-' -# 6.#%' J@' J ' %.' > B@' *G@>' -# J *G' %7DG' # @ @-D@' %G@' > A' *@ DG' 7%' -' @E A' -# JGA' @' J@' -.*' *.' #.' %.' 8' I .>' *G *' > @' J@' J ' %@ /@' *G@>' % >@-' JG.' G /@' $@D.>@' 2-* -# J ' J. %G E' *G@ ' *.>$%' -# J@' J .$%@ /@' *G@' % >@' D7%*.>' JG@-' .-@' . ' *G.%@@' JG.' @' #@@>@#' *.' G /@' $@@-' @TD@ @-*' A' 6..#' -' *G@ ' @' %G ' # @' .>' 6@' . ' -A' .*G@' D 7%@ e' G %' G@' % @ *%' *.' G /@' $@@-' #.-@' --7 A' $A' *G@' %* *@' % J@ ' %' $A E /' *@ E@ %.-%' *' *G@ ' J ' 5 (" ;' %*' ^" QH ' T< >E@%' @' /@ A' -7>@ .7%(@ E' d G@' -G $ W * -*%' . ' >EG E. %' G / -6' @-D .%@# *G@' >.-7W >@-*' _. ' % # %]' $.*G' % D D@#' *.' G >' %*.' G@ .' -# 6 /@' G >' G.-.7 %' 6 >@%' -# A@ A' % D D@%' -# > #@' *G@' D. -A' ./@ '*.' G >' %*.' ' .7-#@ e') G7DA# ' / ' ^^H ' F' J' 7?f %' -%* -D@# $A' %*.* @' 5) , ' . 4* /< O (' V@ ' ' QMb H' %' -' ; 4 ' . 'E.%* /@' J' G@' D * 2@-%' . ' @- ' d @/@ A' A@ ' . @ @# % D D@' J *G' 6 @ *' D@ @>.-A' *.' @-@ % *G@ ' .7-#@ ' e

@ ' 6 '& # '& ' 7 C& @ ' 6 '& # '& D' 7 C&

G #' E %%@#' *G .76G' -# *G@ E7$ D' D > * @%' -' J G DG' *G@A' ' G # ' G @' G ' .DD7 *' D 7%@' . ' %7DG' > - @%* * .-% % %* ' 7-B-.J-' $.*G' *.' *G@. .6A' -# %D @-D@' .' *G@' @ A' G %* -%' @/@-' J *G' *G@' G 6G@%* B-.J @#6@' .' *G@ ' # A' $7*' *J.' *@ - * /@% J @ G' E @%@-*@#' G@A' >7%*' @ *G@ ' #@-A' *G@ D* ' J G DG ' J *G' *G@' @/ #@-D@' $@ . @ *G@ > ' J %' -' %. > @ D %@% >E.%% $ @ ' . ' *G@A' >7%*' DD@E*' *G@' %. 7* .-' J $ DG' *G@' * # * .-% . ' *G@' *@ > E @ %766@%*@#' *.' *G@' >7 * *7#@' -# %D $@' *G@' J .-#@ ' *.' *G@' > *A ' JG.%@' @ D%% -D* @#' *G@' E D@' .'*G@' **@ ' D.-D 7% .-' ' *' %*' D >@' *@ ' %. > @' E@ W E @T *A' -# %* 766 @' . ' > -#' . ' J G DG' -' *G@' D %@' . ' *' 767%* -@%. > @' E . . ' %' . #@#$.*G' 'G %' % @-D@' -# G % 7**@ -D@%) Z % ' hh' <T H ' %' $@ @' -' *G@' > D @%' % # *.' G /@' $@@-' ; J .76G*' $A' *G@' @ D%' . ' *' *@EG@-' # %D./@ @# 7' a^b ' J .7 #' @ #' G > ' 6..# ? A' *. J #%' *G@' E.E7 ' / @ J ' $7*' *G@' @T*@-*' *.' J G DG' G@' *' %* %A > E *G %@#' J *G' *' %-.*' D @ A' #@ -@#' %' *@%* > .-A' -# *G *' . ' > -A' .*G@ %' J ' $@' 6 /@-' -' *G@' *J.' . .J -6' %@/@-%' *.' @- $@' *G@' @ #@' *.' * D@' *G@' E #' *G.76G' 6 #7 ' G -6@' J G DG' *G %' -@J' @ @>@-*' . ' %7E@ > * .-' @ @D*@# -' *G@' .E - .-%' -# E D* D@%' . ' %*' -# ? @%* % B@ ' : J ,' ' C - "' "' J') - Y c % ' -#' *G@' *J.' @6. @%' G % $.*G@ ' -# @-#' J G.' .7 %G@#' $.7*' O" ' ' %G.J' ' $@ @ ' -' *G@' E * D7 ' -*@ D@%% .-' -# %% %*W -D@' . ' > *A % ' G7%* ' % A%' . ' -%%' d' @ > @ > $@ ' *G@' > *A ' % > -A' .'A 7' %' G /@' $@@-' / % *@#' $A' G >' -' # @ >%' @*' ' @ > @ > W $@ ' G > ' J G.' $@ -6' %@** @#' -' *G %' E D@' G /@' G # G > ' . ' *G@ ' G@ E@ ' -' E A@ ' *.' J G.> ' -/.B@#' $A' - > @ ' G@' G *G' $@@-' 'E @%@-*' *' *G@ ' J. B ' J G.> ' G@' G *G' %@#' .>' % DB-@%%' *.' JG.> ' G@' G *G' 6 /@-' $ DB' *G@ ' DG # @-' @ #A' #@ #' *.' J G.> ' G@' G *G' 6 -*@#' -' .-6@ ' *@ > ' ' @e') .>' TT RR' ' (4 ' h' ^H ' ' *G@' . *A' > *A %' J G.%@' %G@% G # $@@-' > -6 @#' *.6@*G@ ' -# D % 1' -*.' ' /@ ' G@' % A%(G@%@ @' *G@A' JG.' G / -6' * B@-' E.%%@%% .-' .' .7 ' -#' E .*@D*' *' B@' D .%@ A' %@*' *.J@ %' .>' *G@' - . #%' .' *G@' @-@> @%' -.*' D.- -6' *G@>%@ /@%' *.' .-@ E D@' $7*' @ #A' 67@%*%' -' > -A' -#' #. -6' > -A' D.7-* @%' @' J G.' %' G' D* .-' @%* *.' *G@ I . *A(' G@' J G.' %' -' .A' 7-%' *.' *G@ > (' *G@' .-@ *G *' G@' > A' -# #@ /@ -D@' .>' G % * .7$ @%' *G@' .*G@ ' *G %' G %**@ ' . *7-@%' > A' $@' %@D7 @#' *.' G > ' G@ @' %' .7-#' *G@' #@/.7*' J .> -' E A -6' . ' DG # @-' %B -6' . ' *G@' @*7 -' . ' G@ ' G7%$ -#' . ' @D./@' A' . ' G >' -' % DB-@%%' @*' A.7' E A@ %' $@' -' D.-7-D* .-' J *G' *G@' > *A %'e' 5' "' ' T T' "' T ' ('h' H' @6. A' . ' A%% ' -' G % 1 "' "' 8, 3 ', ' (\' d G %' % J@' $@ @/@' % G@' JG.' #7 -6' *G@' E %*' A@ ' D > @#' *G@' %*. > A' 7 A' . ' *G@' $ $ -%' -#' %*.EE@#' *G@' *@ $@' J ' .'*G@' % / 6@' DA*G -%4e' G1 ' ' ^"^"H' @' *G7%' ## @%%@%' G > ' 1' d' -*@ D@#@' . ' *GA' D.7-* A' J *G' *G@' B -6' . ' ' I . ' *G@' D.7-* A' . ' ' > *A ' * *G@' E D@' . ' G %' E %% .-' -#' G % @ . J< * %@-%' -#' B -# @#' @' *G@A' ?G.' G /@' 67 <#@#' G > ' -# E.%%@%% -#' G.-.7 ' G > e')^"^OH ' @' 7 *G@' ; %B% G >' *.' -*@ D@#@' J *G' .*G@ ' % -*%' @%% -*@ @%*@#' -' *G@' E D@1' d' @> -#' @*@ (%* ' 7E' 7 ' 6-# &.G-' *G@' # / -@' -# $@ ./@#' # %D E @ %.' (*.' $@' D @ 7 ' . ' *G@' DG7 DG@% JG DG' *G@A' G /@' @%* $ %G@#' e')^"^ H ' @' $7 @#' G % E @-*% '$A' Z. > @' @ D%' . ' *G@' I . *A' 9 *A % ' JG. > ' G@ %*A @%' d' %* . -6' DG > E . -% 6 -%*' *G@' @-@> @%' -#' * 7%* J . *GA' #/.D *@%*.' > *@ @@#@' J *G' *G@' . #' e' T1 'M' RZ' T ' (EE' Q^aH ' d' *G *' *' *G@' * > @' . ' *G@' @%7 @D* .-' *G@A' > 6G*' $@' %@#' -' D. > E -A' J *G' *G.%@' @%% 7 ' . ' 6 . .#' %%7 -D@e') $ ' Q^^H ' @6. A' . ' 2 -27%' -' 'G. > A' .-' AE -' . ' -* .DG' JG. ' $@ -6' D. - .7-#@#' J *G' G > ' . ' *G 6@' J %' > . @' G. - .7 @#' *' . -%* -* - .E @' *G -' -A' . ' *G@' .*G@ ' > *A %' EE@ %' *.' G > ' *G7%1' d' 7*' #.' *G.7' . . B' #. J -' . -' 7% E . E * .7% . > ' $./ ' -#' $@' '%G@EG@ #' *.' *G %' % D @#' .DB' . ' *@-#' *' J *G' *G@' %G@EG@ #' $. *G' # @D* -6' . *G@ ' *G -6%' . ' *G@' $@%*' -#' # / -6' J A' *G@ 6 @/.7% J . /@%' e') $ > ' Qa' "' + 'h' ^ H ' *' G A%. %*. > ' $@ . @' MEO' @ @ -6' *.' *G@' DG -%' . ' *' 7 ' @6@#' *.' G /@' $@@-' E @%@ /@#' *' . > @' . - A' % A%' d' ' ? .7 #' $@G. #' *G. %@' DG -%' *' JG DG' #@/ %' @' @ 3<%* - DB' -#' * @ > $ @' $7*' JG DG' -6@ %' @/@ @-D@' e' 58 (' / ' > ') 3') , ' h' ^H ' E@ B -6' . ' '#@%* 7D* /@' ' . ' -' *' . -%* -W * - .E @' -' MNQ' G@*@ %' 7%* *G *' d *G@' JG. @' D *A' -' ; B@' *. @ -*' *.' *G@' E D@%' '*G@' E. %* @%' -#' *. B' *G@' G. A' @*@ ' -#' *G@' $ @%%@#' -# @ J ' ' 7' -#' > . *GA' . ' *G@ ' #/.D *@%*' *7 4 ' . ' &C3 -*' ^H ' G@' . . J -6' E %% 6@' 7 - B@' G %' 6 @ - @ ' -67 6@' @TG. *%' *.' -' -/.D * . -' . ' *G@' > W *A %' d @*' -' *G@' # A' . ' *G %' @%* / ' . -@' -@J' @ D%' $@ -6' $. 76G*' *.' *G@' D *A' G@' % A%1' d' G@' $. # @%' . ' *G@%@' % -*%' J ' .7 ' D *A' .7 -#' > . @' %@D7 @ A' *G -' -A' # > -* -@' -#' > E @6W - $@' J ' -#' B@' . *A' . DB%' %* -# -6' .7*' .7 -#' *G@A' . -*' . -A' @E@ ' *G@' %% 7 *%' . ' *G@%@' %@ -% $@ -#' / % $@' .@%' $7*' ./@ *G . J' *G@' E . *%' . ' *G@' - / % 9@' #@ > . -% -#' @/@ A' D *A' #@/ D@' . ' *G@' #@/ ' ' .7 ' D. > > . -' . #' $@' -6 A' J *G' 7% . ' *G@' > 7 * *7#@' . ' .7 ' .EE. % -6' *G@%@' $. # @%') *. ' %' J *GH ' J @' %G ' %. . -' $@' $@' *.' > B@' >' E . E * .7%' *.' *G@' D *Ae' 5A ' & C3' (' ' ^H ' ! ' -A' .-@ -' * .7$ @' %' *.' A' d *.' % @-#%' *G@' > *A %' *G@' % -*%' JG. ' G /@' E @ %@#@ > ' -#' JG. ' G /@ > 7DG' @@#. > ' . ' %E@@DG' J *G' > ' e' T 4 ' / ' 32' C3' h' FH ' @' @%E@D A' #J@ %' .-' *G@' E. J@ ' . ' *' 6- * 7%' *' -* .DG' ' d' G@' . @ %@#' 6- * 7%' %@-#%' G. > @' *G.%@' JG. ' G /@' @D. 7 %@' *.' G > ' . #@#' J *G' $@%% -6%' 7 ' . ' D. - #@-D@' ' 6@-@ . 7%' E *' -#6 @ *' D. 7 6@' (JG@ @ . @' @*' 7% 6.' *.' G > R' -.*' *G %' # A' . - A')G %' @%* / H ' $7*' @/@ A' # ' ' ' ' .*' *G@' $. # @%' . - A' $7*' *G@' @ A' D. -%' . ' *G@' % -*%' @' 7 ' . ' %E *7 ' 6 D@' ' ' . #' G *G' *G@ @ . @' 6 /@-' 7% *G@' @ D%' . ' *G@' % -*%' $@D 7%@' @ #@% @%' $A' *G@ ' > @ -%' *.' @ #' ' %' *.' *G@' % > @' 2@ ' -#' *.' 6 /@' -%' ' G $.7 ' -# 7 @ D. > . *' -' *G@' * .7$ @%' *G *' *' -A' * > @' $@ ' 7%' ? G@ @ . @' ' @TG. *' A.7' ' *G *' ' -A' . ' A. -' $@' -' -A' # %* @%%' . ' > -#' . ' D*@#' J *G' % DG < -@%%' . ' G /@' > @*' J *G' - 7 .7%' @ > @ > @ -*' . ' -A' . *G@ ' *.7$ @' . ' @' . ' $@' ./@ JG@ > @#' J *G' % -%' G@ D. > @' G@ @' J *G' *G' -#' G@' J ' E7*' . ' *G. %@' *.7$ @%' -#' @*7 -' G. > @' J *G' 6 @ *' . A' . ' *G *' *G % * @ %7 @ % 7%@ 7 ' *.' e' CD' T 4 ' "' 8 " 4 4' (* h' b H ' %*@ - ' > %@-7%' ' D. -*@ > E. A' . ' *' 767%* -@' % A%' d' *' % > - @%*' *G *' .#' @/@ ' 6. A -6' % .J -' @/@-' *@' #@ *G' J. B%' %* -6@' J. -#@ % *' *G@ ' *. > $% -# @%* -6 < E D@%' e' T 4 ' 3' ". ' ('E' ^QO' @#' F# H(

A' # ' ' 8' 4 % # ' ' 8' / $ &

d' G.76G' *G@' F*. -Z%' D. / @ ' *G@ ' $. # @% e' %RA% % ' . ' @ @7D ' aa ' d' *G@A' @' A@*' $ @' *. ' % / @' *G. %@' -' * .7$ @' JG. ' # J' -@ ' *G@ >' J. *G A' e') 5Z' ' 4 # E ' bN ' @#' ^Fa H ' G@. #. @*' J * -6' -' aQO ' % A%' . ' *G@' > *A ' d ? @' @W 7@ -* A' G. #' . 7 ' %%@ > $ @%') 7 #* *G@ ' > @ >. @H ' -# '. * @ -'@ / @ -'# A'. @ '7E'GA > -%* .' *G@ ' > %* @ ' -# *G. %@' JG. ' @' -'G@ *G' %B' . ' *G@' E @%@ / < ' * . -'. ' *G@ 'G@ * G' *G. %@' JG. ' @'%* 766 -6' J *G' -A' # %@ %@' . #@ @ -@@' . > ' *G@ '%7 @ -6%(*G@' DG # @%%' %B' . ' DG # @ -' -# *G@' $ @ -' *G * '*G@A' > A' $@D. > @' > $*G@ %(-# *G. %@' JG. ' @D@ / @' *G@' $. . -' *G * '* > A' $@' %@D7 @# * . ' *G@ > ' * @ %. -% 6. -6' $. # $@6' @ -@%* A'. ' *G@ > ' *. ' $@' *G@ ' @ . J <* / @ @ %' -# 67 #@% $A' *G@' J A ' -# *G. %@' *. ' JG. > ' ' @*7 -' G % $@@-' 6 -*@#' . @ ' -' DB- . J @#6 > @ -* . ' *$@' / . 7 (-. *' G / -6' @D. 7 %@' *. ' *G@ > ' % 6. #% ' $7* @ -* @ * -6' *G@ > ' % 6. # B@' > @ -') #@ . / %H ' -# $@66 -6' *G@ > ' *. ' $@D. > @' -*@ D@%%. %' . ' *G@ > ' e' 5: 2 . ' +C ' / ' DG' / ' NQ^H ' G7% ' D@. # -6' *. ' *G %' J *@ ' E A@ ' ? % @ #A' ## @%%@#* . ' > *A % -' *G@' %*' @' *G@ ' % A%I' d' G@' 6@ -@ . 7% %. 7 % . ' *G. %@' JG. ' G / @' D. - 7@ @#' - J' J B' *G@' G@ / @ -% ' -# > -6 @' J *G' *G@' DG. % . ' *G@' 7 - W @ > $. # @#($7* J *G' @6 #' *. ' *G@ ' $. # @% ' -. ' % -6 @' *. > $' D. / @ % *G * ' . ' @ DG ' $7* D * @%' -# 6@%' G / -6' # / #@#' *G@ > ' > . -6' *G@ > W %@ / @%' @ -* * @' *G@ > ' E @%@ / @ % ' . ' *G@ ' %. 7 %' -# G@ @ %' -# G. - . 7 ' *G@ > ' % ' 67 # - %' ' *G@ ' D *A ' -# * G@ ' E . *@D*. % (-# @ > E . A -6' *G@ > ' % -* @ D@%%. % ' J *G' *G@' . #' . ' .$* -' *G@' # / -' @ 6 * %' *G . 76G' *G@ > ' -# *G. 76G' *G@' $. #A' $@' # / #@#' *G@' 6 D@' @ > -% 7 - # / #@#' -# * G@' %> ' -# ' > -7 *@' @ D' G %' @ 7 'E . J @' J *G' *G@' JG. A' 7 - # / #@#' $. #A' . ' *G@' > *A e' T8 3 ' N" QH ' G@' *. B@ - %' . ' 6 * *7#@' . ' - %J @ ' *$' E A@ ' J *G' JG DG' *G@' G@ *G@ - ' @ > E @%' G # $@@-' @#' - . J' @ EE@ ' - ' G %* - ' DG7 DG@%' ($7* ' *G@A' @ %E. B@ - ' . ' % . @ -6%* . ' . #1' d' . > @' . @ ' 67 @%' . ' @A@%' %. > @' . ' @@* ' . *G@ % . ' G - #%(-# %. > @ *G. %@' . > @#' . ' 6. # ' . *G@ % . ' %@ / @ ' I . ' %@ / @ ' . #' DD@E*% *G -6% %> ' -# DG@ E' > @ %7 -6' *G@' 6 * $A' *G@' $ *A' . ' *G@' 6 / @ ' ' ' G@%@ *G -6% E . W D > ' *G@' E. J @ ' . ' *G. %@' A -6' *G@ @ ($7* ' *G@ ' E. J @ ' %G@ J% *G * ' *G@ ' . #' % ' *G@' * 7@' . #' e') A ' NQQH : ' A --' ' , ') ' "' , ' $ - Y %* ' J * - @%%' %' * ' > $. %@ ' JG. ' J * -6' -' MOO ' % A%' (d' G@' -6@ %' @' * . ' $@' -* @ * @#' . ' -% ' JG. ' G / @' $@@-' %% 6 - @#' * . ' 7%' . ' ' 67 #' G@' > *A %' @' * . ' $@' -* @ * @#' JG. %@' E * . - 6@' J @' %@@ > '* . ' D > ' . ' .7 %@ / @%' $A' %. > @' $. # A' E @#6@') @ DH ' G@A' D -' %B' . 6 / @ - @%%' . ' . 7 ' % - %' JG. ' @ / @ -' ' * G@A' G # % - %' G / @' J %G@# * G@ > ' -' * G@ ' J -' $ . . # (. ' * G@A' @' . #1% > *A %' . 7 ' DG @ %' -# J * - @%%@%' . ' 7 ' @' -# D * . - %' @* ' 7%' - . * $@' %G > @# * . ' > B@' * G@ > ' -* @ D@%%. %' . ' 7 ' - > *A ' $@D 7%@' * G@A' * G@ > W %@ / @%' J @' D. - %D . 7% . ' * G@' - > * @%' . ' * G@' $. #A ' @ / @ -' JG@ - '* G@A' D . - 6@' J * G' G > ' % ' E @%@ - *) D. > E @ $7 7%' % $. / @ ' g' / <+' I ' # # 7 / - # % . * . - @%% %7 % _ ' T ' ' I * aOH ' %' $. #A' G # $@@ - ' $7 @* -' ' 6 # @ - ' - ' AE 7%' $7* %* . @ - ' *G@ - D@' - # D @#' - *. ' @%* - @(- # A@* ' . $%@ / @%' &@ . > @ ' d' 6 @ * ' % 6 - %' @' J . 76G * - ' $. * G' E D@%' # A ' $7* @%E@D A' - ' *G@' 6 # @ - - ' AE 7%' E@ G E% $@D 7%@' G@ . / @ # ' *G * ' E D@' $@** @ ' e' T 4 3 ! ' 7 - % ' . ' % A% . ' *G@' % - *%' $7 @#' * ' . - @' TA 4 ' TT ' QOH1 `` 7 $7% $ @D @*@ - > ' D 7% ' @%* ' D7 * ' E * . - % ; A ' F ' ' ' ' ' E@ B -6' . ' *G@' # %* $7* . - ' . ' *G@' $. # @%' . ' *G@' E. %* @%' G@' % A%' J *G' 7 - D. - %D . 7%' % D %>' TA ' : : : ' QFH1 d -#@ @*> > @* - 7 >' . > - T * -7 $@) (E@ - %H ' - D E $7% 7. - >' >@ ' #% D E7* . $ % @6@$ * e' . - %* - * - @' * 7% ! @#* G@' $. # @%' . ' *' -# @J' -# *' > . * GA' *. ' G % - @ J ' D E * 1 R ' ' * ' ' ' ' 'M' x * 'G3< : 7#@ - * 7% ' a" ' > 6 - @%' *' 7 @ - D@' % . - @' . ' *G@' E * . - %' . ' - @' @' G # % 7 $ @#* G@ @ ' -# . > ' G % ' %G - @' - ' *G * ' D *A' d' * %* % ' G 7# 7 - % ' @# * e' . ' G > ' *G@' E . @ * ' E A% ' T3 ' + ' bQNH' - ' -67 6@' JG DG' %G@ J % G. J ' @ / # % 7E@ W %* * . - ' D - ' #@%* . A' * G@' %@ - %@ . ' - D. - 6 7 * A1 ' < M' ' ' ' + 7 . ! @' G - > . % - $ D. % R ' J ' + * @ > . ' > . @ - 7 * % P * ' 76 %* - @ ' $. 7 * a" " ' @D. 6 - %@# * G@' # / - * ! @' . ' E A - 6' * ' * G@' %G - @' . ' ' > * A 1' d G@' G %* - ' E@. E @' @ 7@ - * . 6 @* G@ ' * G@' > @* - . @' . * G@ ' > P * A % J * G' @ 6 . 7%' % . @ > - * A' $. * G' * . ' @ - D. 7 6@' > * * . - ' . ' * G@ > ' - # * G * ' * G@ A' > A' $@' %%. D * @# J * G' * G@ ' > @ * % - # G@ E@ # ' $A' * G@ ' E A@ % ' e') . ' 9 C - * TT ' Q^H - ' aFa' G@' G # $@@ - ' * 76G * ' $A' 7 - % ' * . ' $@ @ / @ * G * ' * ' * G@' %G - @' . ' * ' I @ T' . ' . ' . # ' . ' G % % B@' > - @%* @ # ' % ' E . J @ ' - ' ' > D7 . 7% > - - @ ' (- . ' J % ' G@' @ # ' * . ' % 7% E@D * ' G@' @6 * . - ' $A' * G@' D * ' . - ' JG DG' G@' @ > B@ # ' * G * ' * G. 76G' D ' J % ' 7 ' . ' * G@' @ D% . ' > * A % ' - . * G - 6' . ' * G@' % . * ' G # ' G EE@ - @ # * G@ @' T) - * ' O ' h' MH ' - ' a^b < * G@' $7 < E D@' . ' * ' * @EG@ - ' J % ' * G. 76G * ' * . ' G / @' $@@ - ' . 7 - # ' - # D ' D. 7 # ' % . . - ' $. % * . ' J . - # @ % % 6 @ * ' % * G. %@' . ' * A' T) ' 7D - ' 3 ' 2 ' + ' B * ' , ' CD ' - ' EE ' / ' # ' 1 ' 76 ( ) ' @ / @ ' 3 (' / . # 7% ' 3 ' (4 ' B ' , ' 3H ' * ' 767 % * - @ 7 DD@E * @# * G@%@' %*. @%' - ' 6 . # * G ' - # * G@A' @ / # @ - * A' - 7 @ - D @# ' G % * @E@D7 * . - % ' * G % ' # % D . / @ A' - # * G@' %7 $%@ 7@ - * ' > D @%' G@' % E@ B % * G 7 % 1' d' G@' E D@' J % ' % ? J - ' $A' % 6 - % E @D@# - 6 ' - # ' % * ' G # $@@ - ' @ / @ @#' %. ' %. ' J % ' * ' . 7 - # ' e' TB 4 ' M^ ' h' ^ (' % @@' %. ' ? ' ^QF ' B ' " ') 2 ' h' a H (' d' % $. # A' J % ' G # # @ - ' . ' % ' . - 6' * > @ ' * ' D > @' . * G' JG @ - ' * ' E @ % @#' . # (' * ' @ - 6G * @ - @# * G@' @ * G (' * ' E @ . > @# % . ' > 6G * A' > D @%(* G. 76G' # @ # ' * ' > B@% * G@' # @ # * . ' / @ ' . ' * ' % ' - . * # @ # e' T 4 ' M N ' ' F H (' d * ' T % ' J G@ @' . 7 ' $. * G@ ' / . # 7% % $ % G. E ' J G * 6 @ * ' > D @%' @ # . - @ ' % @@ B' - # A@' J ' - # e' T 4 * MQM ' h' MH ' ' * G@ % @' > D @% - # . * G@ % @ ' * EE . ' G@' 6 / @% > - A' @T > E @% $. * G' - ' G % % @ > . - %) MQQ < MQa H' - # - ' G % + ' ' : 3') TT ' H ' @ / @ * G@ @%% * G@ @' % - . ' % 766 @% * . - ' . ' E A@ ' * . ' * G@' > * A ' G * ' J % ' . @ @# . / @ ' G % ' @ D% - # ' G@ # ' . ' G % % B@ (' * G * ' % ' $@D 7% @' G@' E A@# ' . ' * G@' E@ * * . - @ ' T 4 ' ^^N ' h' F H1 ' d' E % 7 > ') @ * * > H ' $@ > 7% ($' E % . ' E@ * > 7% ' * ' % ' > - 7% # 6 - ' % 7 > 7% ' E@ ' > . % E % 7% ' ' ' < E@ * > 7% ' @ - * E % ' E . ' - . $ % ' 7 * # . - @ * ' @ * - . $ % ' e' T 4 ' MMQ ' ' MH ' G@' > * A % ' J @ @' - . *

) G@.#' ') ' 'Q^H' *' *G@' A-.#. ' A @' -' 'MMb' $@' J %'.-@'.'*G@' >.%*' D*/@' -' $ -6W -6' $.7*' *G@' D.-#@>- * .-' . ' *G - % 7%) $$@' ' aMF(' *G * %' # '.* "' .'OM'Oa'OOH' -#' -'*G@'% >@A 'G@' **@-#@#' *G@' $. * /@' %A-.#'.'*G@' @# D * .-' *' &@>< % @>') .D ' ' ' ' M (' .2' ' ') ' 'QF' G@.#')?') ' 'M^H' -# E %% -6'*G@-D@'*.' .-W %* -* - .E @' *' *G@' @>E @%%4% D.>> -#' #@W -.7-D@#' *G - % 7%' % G / -6'*G @ *@-@#' *G@' >E@ ' D*A' J *G' %* / * .-' $A' E @/@-* -6' *G@' % -6' . ' *G@' @T -# -' D.>' %G E%' -# E<.D7 @#' G %' $ - %G>@-*' *.' @/@%') .D ' ') ' 'Mb' G@.#' ' ') ' 8^(G@.EG -' E' QF(' *G - %' 3' .' 'D'MOH' ?@' -# G>' 6 - -' 'Ma^' * B -6' E *' -' *G@' >W $67.7% D.7-D '. ' -* .DG' -') ". " -') .2' '*') ' bH' @' J %' .-@'.'*G@'. # -@ %'. ' @.6@'*G@'/ .@-*' G@*@ .#.T' -* 7#@' -*.'*G@' %@@' . ' @T -# ' -' < 'MbM') .2' ' ') ' / ' H' -# G@' -#' $ %' @ #@' D D -%' B@E*' @-* @ A' . ' .>' *G - % 7% JG@-' 9 T>7% . '&@ 7W % @>' J@ D.>@#'G>'.-' $ %' @*7 -' .>'$ - %GW >@-*' -' 'MaF' -#' $@.@' .-6' D.-* /@#'*.' @%* $ %G' A ' -' 9 T>7%4% E D@' %*(@ '.J-' -.> -@@') G@.EG -'E'Ma(' J *B -' .' -' " -4* E' ^abH' @' ? % .-@' .'*G@' @J' %*@ -' $ %G.E% JG.' **@-#@#' *G@' D.7-D '.' 9 -' 'Mbb')G %' -> @' EE@ -6'@ .-@.7% A' -'*G@' %*% ' %' * *.EG 7%H' -# G@' *..B' E *' -'*G@' D.-#@>- * .-' -# #@E.% *.-'. ' -%@$7' . ' @ D@ @' .-' JG.%@' $ -%G>@-* >7DG' 6 -%*' G %' J %G'*.' G %'@E %D.E 'D*A'. ' DA*G.< E. %' * .EG 7%' d'G %' @ e' ' 7%@$7%'D %' G>' /@-*@#' G %' ---.A -D@' $A' %*7# @#' -%7 *%' -# <* @ *>@-*') 7%@$' @ D@ ') E(' E7# .-7>' "'"C 'MbF' .' NMH' DD. # -6'*.' G .%*. 46 7%') ' / 'Y^FH' * EG .% E.%.-@#'*G@'> -#'. ' .-%* -*-%' 6 -%*' % ' .' -DA 'JG.' G # *' -' ** DB' .' .EG*G > ' E @W /@-*@#' G %' **@-# -6'*G@' %*%@%%.-') . ' ') ' MNH' I -# -6'*G@'> . *A' . ' *G@' %A-.# 6 -%*'*G@>' G@' -#' G %E *A' @7%@#*.' * B@' E *' -'*G@' *@'%@%%.-%' -#' *'*G@'.7<*G'% *W *-6' D*'^'G@' %G @#' -' *G@'%@-*@-D@' .'#@E.W % *.'E %%@#'.-' D D7%' -#' G % . J@ %' G@ -.>-' DG 6@' .-' JG DG' *.EG 7%' J %' #@E.%@#' J %' *G *'.'D.-*7> DA' -' -.*' G /-6' EE@ @#' *.' -%J@' -' DD7% *.-' $.76G*' 6 -%*' G>' $A'*G@' E @%$A*@' . .*$@E%') .D ' *') 'a"'(' .2' ') ' / 'QMH' @' >>@# *@ A' @*7 -@#'G.>@' JG@ @' G7' J %' B@E*' - .>@#' $A' D D7%' .' *G@' D.-%@' @/@-*%' ?@ @ * B -6' -' *G@' A-.#' G@ #' *' D-%* -* -.E @' *G@' -@T*' A@ ')& - ' ; ' MF"H' JG@-' @* 7%' -#' *G@' -@>.@ -%' J@ @' D.-#@>-@#' -#' %@/@ ' .'*G@' @ # -6' @> -%' #@E.%@#'*G@' > ' -'D @@#' J %' >E.%@#' -#' 7#.T7%@-*.G.-@#' $ %G.E' . ' .-%* -* -.E @') .D ' ') ' 'aMH' @' >'%*' G /@' # @#' /@ A' %..-' *@ J #%' . ' G %' 6 /@' J %' #@%@D *@#' #7 -6' *G@' *@>E. A' E 6 -' @ D* . -'7-#@'&7 -' -'MF^'JG@-'G %' @> -%' J@ @' %D **@ @#' -# G %' %B7 ' J %' @DB 6 A' 7%@#' %' ' >E') G@.EG'E'a"(' D@EG'T'^M(' +, "'A .,*@#' 7D -6@'^F 'E'QNbH') @<

>.-*R (4') .. '*.>'/'/ (' @',7@-'1' +, ' 'F M' _'

' ')QH' $%G.E' .' 6@ @' -' D ' ' @-#'. ' 7%* *G 7%'. ' @$ %*@' 7# .' % 'JG.' *@' % 4%' $ @ DG' J *G' 7%* *G .%' @> -@#'. -6' * >%' J *G.7*' J * -6' *.' G >' -# *' %*' %@-*' ' @**@' @TE @%% -6' G %' 7 E %@' *G *' % '%G.7 #' @6 #' 7%* *G 7%' % -' @-@>A' *@'G / -6' %.' .-6' $@@-' G %' @-# -# E .W *@D*. ' % ' -'G %' @E A' - *@%' *' D.-%#@ W $@ @-6*G'*G@' D D7>%*-D@%' -# .DD %.-' . ' G %' %@E *.-' .>' -%* *$ 7%' -# @6-@%*%' * .EG 7%*.' - .>'G>'JG@*G@'G@'#@% @%'*.' @> -' -'..>>--.-'J *G' G>'.'*.' .-'*G *' .'G %'@-@> @%') % ') 'QQa' Q](' ^< $$@'/ ' a NH' *@'%.>@' #@ A' *.EG 7% @TE @%%@#' G %'#@% @'*.' @*' -' % 4% 9@-#%$E' -# - 6@#' G>' *.' %7>@' G ' .>@' @ *.-%' J *G' 7%* *G 7%' % ' 7' G %' @E A' 6 /@%' G % @ %.-%' .' @* - 6'G %'.>@' #@ A' *.EG 7% @TE @%%@#' .-@' JG.'G #' #.E*@# G@ @*D ' / @J%' -# G #' @-6 6@#' -' 'DG %>' *D '.D.7 %@' .' D*.-' 56 %') 'Qb"' b]H')G@' ,7@-' 1 ' +, ' ' NbH' _+']

' ' $%G.E' .'9@ # ' %7DD@@#@#' (; (? '1MI' @' M O' -# E @% #@#' *' *G@' %*' D.7-D '. ' .@#.' G@ #' -' 'a"'' 6 -%*' G@' %. -%*%') @ #'A' > .' + '3' + "' 3' '8 ') ' '^Oa(' >%'F ., 4 .,., ' 2"' " "*' *') H' M N H' %' %@@' %' -.*' G@' @' >@-*.-@#'$7*' ---.D@-*' '>@-*.-%G %%7DD@%%.' @6. 7%' %$%G.E'.'9@ # 'T) 'M' -'9 6-@' A '& ' : :'aN^ H' %' *G@' @**@' J %' JA **@-' D'a"a' * 7 --%>7%*' G /@' #@#*..-' *@ ' *G@' D.7-D ' T ' 'T ' ^F^ H' _I ']

' ')^H') AE') 'aQ H' 'P'% D - * T'e' @TD.>>7-D *@#' *' *G 6@' %' -' #G@-@-*' .' I D %% >-%' $A' .6 * -' G@' @>E .A>@-@-*' %' .*@-' >@-*.-@#' -' -%D E* .-%' -#' J %' .-@'.' *G@'. D@%.' *'G@' .>7% 767%*' ' @@' @ ' -%D Fab')bMOQH'OQOb(' -@' >.-7!-*' E' 7*@ 'E' >DT/ 'N' d' I 7%*' *7> ' D W - * T' ..7@. '@ - @'%7.'E7@.' -6@-.%%%>.e' -#' /@' -%D E*.-%' -#' J %'.-@'.' .' *G@>' G /@' @@B' -> @%' -#' *G @@' @' $@*@'(.-@' %'.'d&7 ' &7D7-#' 76'^'% < D 7 * T' '>7-#.' >- @$ e' @*D' DG$ %G.E' / 6@ @' D.>>7-D *@%' *.' @' .%%'.-@' .>' @% @' -'9 7 * - '/2'd' .6 * - * ' *7 -.'/' ' '%')9.>> @-'/ 'Q'^"NM H ?G *'*G@' . D@ J %'%@@>%' %D D@ A'#E7$* 7 ' *'G@' E %% 6@%' -.*@#' $A' I. D@ -' @' D.>W E @#' " "*E'Q^NQ'AC ,*d * T' 7 @' % D*'% @#-* T'*=-@ % @> %' %@ / *(e') "' D' 'QOF' d' D-* D@%' -.-'-#' 7 # >'/.--*' % D* D@%' 7 %' ' D@7#.' %@#' > 6 %' % < D-% 3' C 4C4'2- "' "4" (' e' $7,' % 7-%' A# '^' aO'+*'Q' ') QH' % A%'d'" (L -*. ' 7' E. @-#' 7*% D@-#' /@%*>@-*' D. E*e' @*D' *' %@@>%' *G *'*G.76G' *G@' 6 >W > -%' @' -T.7% $.7*' *G@' . > *.-'. '*G@' J. #%' *G@' DD.7-*' %D.-%%*@-*' J *G' *G@' @>W E.A>@-*' $@-6' *G *' . ' ' d'%@ >%* @%%e' . ' d'>@-#@ e'*G ' 24 '$@-6'E DB%'. 'D.*G@%' -'A '^^b'**'^QO') -%H' *' %D.7E @#' J *G' *G *' . ' d *@T* T'{ %' -' d . * D ' >' /7 6 @e' .' -' -*' C4 ' ba^'*G@ d % . @%e' @' -> @#' J *G' *G@' d 7 .-@%e' -#, -' 7b ' ') "' . '0*-' ^ ' *G@

' A' % -' @ A' d .@%* -*e' @ @>@-*' G@' *G@' . 6 - ' %@ *%' . ' *G ' %@D* !' G@' DG -' . '
7 D 7%E@ % %*@-* A' @ @D*@#' *G@' / %*' $ D' . >E@ ' 7 D -'D. .- @%' -' G D@!' 9 D@#.- '
* # * . - A'$@ @ ' JG DG' -'*G@' @@B' -# * -' -# E 7%' E -*@#' *G@' G@ @%A' -' 7 .E@'
DG7 DG' G # 6 . J -' 7E' .7 -#' *G@' .%E@ ' ? *G' G@-D@' $A' *G@' .7*@%' . 'E 6 > 6@' . ' $A' *G@'
' # % #/ -* 6@%* *G@A' J@ @' -'* 7*G' ' %* . -6@ ' DG --@ % . 'D. > > @ D@' *G@' > A%* D ' %E@D7 * . -%'
@ D* . - A' E *A' -' /. 7 ' . %*' E -D E @%' @6. D ' > @*G.#%' -# @@' %E *' . ' *G@' 7 <'
*G -' *G@' D. -. D %*%' *G@ ' D. -*@ -E. @%' D *%' > #@ *G! ' J A' ./@ ' *G@' B -% -*.'
D. -. D %>' J %' @%%@-* A' -@6 * /@' -# > @ @ A' 7 6 (-# . -6' *G@' -7$@ ' *G .76G' 7 -W
#@%* 7D* /@' % *%' - >@' @TE @%%@%' G@' 7 < 6 A' -# / ' -*.' @ > -A($A' . >$ #A'
D -%' %*G@ ' - >@' >E @%' D. >$ -@#' J *G' *G@ ' -*.' J *2@ -# -# I -D@($A' *G@ 9@# *@ W
E * ' -. %* D %>' . ' 9 - DG @ %>' ' E. J@ 7 ' -@ -*7 -6' @ > D *%' > #@ *G! ' J A' ./@ ' *G@' B -% -*.'
-# @-#7 -6' @ @>@-*' . ' 6 . .#' -' *G@ ' E@D7 ' 7 6 (-# . -6' *G@' -7$@ ' *G .76G' 7 -W
@/@T4@-D@' . ' *G@' J * -6%' . ' *' 7 ' .-%@< 6 A' -# / ' -*.' @ > -A($A' . >$ #A'
g 7@-* A' *G@A' @E @%@-*@#' -# 7EG@ #' > #%*' *G@ ' @ 6 .7%' *G. 76G*' -' ?@%*@ -' 7 .E@
> -A' @-`. %' ' E. J@ 7 ' -# @-#7 -6' .*@%W b' @6 #@# *G7%' 4. >' / .7%' E. -*%' . ' / @ J '
* -*' E -D E @' > #%*' *G@ ' % -67 ' 7% .-' *G@ G %*. A' . ' *G % -D @-*' %@D*' G % @TD *@#' -'
-# D. -7% .-' . ' *' 7 %' G 6G' >. ' -* W 7-7%7 A' / / #' -*@ @%*' *' G %' G >. @' *G -' . -D@'
6. -%>' . '% -' -# 6 D@' -' *G@' %. 7 ' . ' > -' J *G' . > @# ' %7$ @D*' . ' D. -* ./@ %A' *A' -*@W
G@' @@ - ' J ' . ' *G@' >E@ %. - *@#' -# #@ @# @%*% @# . > - %*' J *@ %' *. ' E . @%%' *. ' # %D. /@ '
E. J@ %' . '6 . #' -# @/ ' *G .76G.7*' *G@' J. #%' -' -*' *G@ ' *G@' 7 D -%' *G@' . @ *G@ %' . ' *G@' .*@%W
-# .*G@ ' %7DG' #> T*7 @%' . ' @-* ' *G.76G*' * -*' @ . > @ %' *' J %' $7*' ' ! J' %*@E% 7 *G@ '
G@A' J@ @' '%@ #A' E .*@%*' -' /. 7 ' . ' *G@' 6G*' *. ' #@*@D*' -# @TE. %@' -# D. -#@ > -' -' *G@%@'
. ' *G@' *A' *. ' *C@' E. %%@%% . -' -# 7%@' . ' *G@' . A' *G@ '#@%D@-# -*%' *G@' / 7%' . ' *G@' . #' 9 - DG @ -'
D E*7 @%' G@A' J@ @' -' *G %' @%E@D*' 7 -#@ ' @ . % <G. J@/@ ' *@-*' *G@A' > 6G*' $@' -# # W
G@' A2 - -@' #@%E. *%>' J G *' *G@' . -* %*%' 7*@#' -' *G@' * -%> %% . -' ' *@' -*G7% %>'
. #%' ? #@ -%@%' -# 7 * -%' G /@' $@@-' -' % > A' @# . *@%* -*%' . ' * B@' 7E' *G@' 6 7 -* @*'
.*G@ ' * >@%' -# E D@% DD@E*' *G@' -D@%* A' -# -# D *@' *G@' . *G. #. TA'
M' G@ %@/@ @' E@ %@D7* . -%' J G DG' *G@' 7 < . ' *G@' %@D*' ' *G@' E * % -%' . ' *G@' 7 D -%
D -%@-#7 @# D. -%* *7*@' ' > B@#' @E. DG' -' *G@' @ *.' $@ $@ @/@#' -' #@ -D@' G. J@/@ ' . ' *G@'
* 6 D' G %*. A' . ' -*. @ -D@' G@' J % D @# D*%' . ' *G@' . 6 - ' @/ #@-D@' *G@%@ -D @ -*'
. -' $A' *G@ A2 -* -@' @ > E@ . % 6 -%*' *G@ >' @ %@D* @%' J @ @' % > E A' %* D*' / -6@ D ' G %W
G@' %' 6 @ *' @T > E @' . ' -' . *G. #. T' D 7% #@ * -%' J @ @' % > E @' . ' -' . *G. #. T' D 7% #@
6 -%*' G@ @*D% G@A' @' *G@' @ @%*' -# -. -*' * . -' -# %7E@ %* * . -' . ' *G@' DG7 DG' . '*G@' %*'
G@' @ %' % # DG E*@' . ' '# B' -#' D 7@' G %*. A' @/@ @-D@#' *G@ '*@ DG -6' '-# E@ %. -' . ' *' 7 '
*G@' @D. #' . ' *G@' %@ @%' . ' -*@ -@D -@' %* 766 @%' D @#' %G@ ' *G@ ' %. @' %E *7 ' 67 #@' -# @6 % *. `'
$@*J@@-' '#. > - -*' @DD @% %* D '%A%*@>' -# %*' G >' %*G@ ' %. @' %E *7 ' 67 #@' -# @6 % *. `'
J@ @' *G@' .7*@ ' $ $ -%' %% -6' *%' -D @-*' G@ D@ @$ *@#' >A%* D' .# @A' -. #' *G7%'
*G@. .6 D ' @>E @`' -' *G@' + %*' *G@' * D@%' . ' / -# D *@#' 7 D -' . *G. #. TA' . -6' 6. ' G %'
D. -%@ 7@-*' . -' *G@' $ $ * @%' . ' *G@' 7 D -' , , .@ C" ' . ' *G@' 7 D -%G %$@@-' -' / . 67@'
E@ %@D7* . -% -# @$@ . -%' G /@' $@@-' # @ A' -' -6 -# ' J *G' % > 'E #. T D '%* *@>@-*%'
> B@# -# E@ > -@-*' G@' **@-# -*' # %* DW >. -6%*' %. >@' >. #@>' J *@ %``
* . -' #@E. E7 * . -' -# # % @D* . -' . ' % '9 -. ' ? @' -. J' E . D@@# *. ' *G@' 6@-@ ' G %*. A' . ' *G@'
@%E@D A' $@* J@@-' *G@' A% -# *G@' 7EG *@%' %@D*
@D* A' E @E @# *G@' J A' . ' *G@' 9 . G > >@# -'
-/ % . -' % -' *G@' ? @%*' *G@' B -6#. > %' *G *'
@E@ @#' *G@' @ . > * . -' -# * >E @#' . 7*' *%
/ .7%' 6@ > - -*' %@@#%' E # *G@' E@ - *A' -'
E. * D ' % J@ ' % @ 6 . 7% #@D @-% . -' %. ' *G@'
D. #' . *G. #. TA' -# #@ #' . > %>' . ' *G@' A W
2 -* -@' DG7 DG' -# @>E @' J %' d' *G@' D7 %@' . '
G@ E @%%-@%%' e' *G *' . . J @#' 7E. -' *%' -*. @ -D@'
-#' >@ D @%% 7%@' . ' 7 *G. *A' -' *%' #@ -6%
! *G' @- 7 A' -# G@ @%A' G@' 9 . G > >@# -'
D. - 7@%*' J %' *%' >@ *@#' @>@% %
a' G@' G %*. D ' D. - -@T . -' $@*J@@-' *G@'
7 D -%' -# *G@' >@# @/ ' %@D*%' . ' ? @%*@ -'
7 . E@ G % $@@-' . *@-' >. . -*@#' G@' 7 D -%'
-' *G@' %*' J *G' *G@ ' G@ . D' *G' -# #@%E@ *@
$ /@ A' -' *G@' N*G' D@-*7 A' EE@ ' *. ' $@' %. >@W
*G -6' >. @' *G -' *G@' E . *. *AE@%' . ' *G@' 7%% *@%'
-' . G@> ' -# *G@' > % #%' -' *G@' @/@- -@%'
-# *G@' 7#. %' -' *G@' E%' 7 -#@ ' *G@' V %B %'
-# . -#%' -# - 7#%' . ' *@ ' # A%' G@' *G@ '
%7$ @D*' %' . >' *%' - *7 @' -@D@%% A' . $%D7 @ '
$7*' *G@' - .7 -*' . ' * 7*G' -# ! D*' -' %7DG' D. -W
-@T . -' $@*J@@-' %*@ -' -# ? @%*@ -' -* <'
D@ #. * ' %*%' % -' -*@ @%* -6' E . $ @>' . ' G %W
*. A' G@' -B% . ' *G@' A2 -* -@' E @%' -'
JG DG' > -A' 7 D -%' J@ @' @- . #7DG' D. -W
$ ** . -% J@ @' %* * . -@#' -' %. ' > -A' / .7%'
# %* D*%' ##@# *. ' *G@' . EE. *7 - * @%' -# 6 /@'
@%G' D * @%' . ' E . %@ A* %>' ' $@A. -#

*G@' . 6 - ' %@ *%' . ' *G ' %@D* !' G@' DG -' . '
>E@ ' 7 D -'D. .- @%' -' G D@!' 9 D@#.- '
-# E 7%' E -*@#' *G@' G@ @%A' -' 7 .E@'
G@-D@' $A' *G@' .7*@%' . 'E 6 > 6@' . ' $A' *G@'
DG --@ % . 'D. > > @ D@' *G@' > A%* D ' %E@D7 * . -%'
@6. D ' > @*G. #%' -# @@' %E *' . ' *G@' 7 <'
D *%' > #@ *G! ' J A' ./@ ' *G@' B -% -*.'
7 6 (-# . -6' *G@' -7$@ ' *G .76G' 7 -W
6 A' -# / ' -*.' @ > -A($A' . >$ #A'
-*.' J *2@ -# -# I -D@($A' *G@ 9@# *@ W
-@ -' *.' @ - D@' -# * A' -# D A' G@'
%@D*' . ' *G@ 7 D -% > A' *G7%' D >' ' # %* -D*'
@ * . -' *.' *G@' J #@' G %*. A' . ' *G@' E .6 @%%' . '
@ 6 .7%' *G. 76G*' -' ?@%*@ -' 7 .E@
b' @6 #@# *G7%' 4. >' / .7%' E. -*%' . ' / @ J '
G@' G %. A' . ' *G % -D @-*' %@D*' G % @TD *@#' -'
7-7%7 A' / / #' -*@ @%*' *' G %' G >. @' *G -' . -D@'
. >@# ' %7$ @D*' . ' D. -* ./@ %A' *A' -*@W
@%*% @# . > - %*' J *@ %' *. ' E . @%%' *. ' # %D. /@ '
-' *G@' 7 D -% *G@' . @ *G@ %' . ' *G@' .*@%W
* -*' @ . > @ %' *' J %' $7*' ' ! J' %*@E% 7 *G@ '
. ' #@@D*' -# @TE. %@' -# D. -#@ > -' -' *G@%@'
G@ '#@%D@-# -%' *G@' / 7%' . '*G@' . #' 9 - DG @ -'
@ . % <G. J@/@ ' *@-*' *G@A' > 6G*' $@' -# # W
7*@#' -' *G@' * -%> %% . -' ' *@' -*G7% %>'
%> A' @# . *@%* -*%' . ' * B@' 7E' *G@' 6 7 -* @*'
DD@E*' *G@' -D@%* A' -# -# D *@' *G@' . *G. #. TA'
. ' *G@' %@D*' ' *G@' E * % -%' . ' *G@' 7 D -%
@ *. ' $@ $@ @/@#' -' #@ -D@' G. J@/@ ' . ' *G@'
D*%' . ' *G@' . 6 - ' @/ #@-D@' *G@%@ -D @-*'
%@D* @%' J @ @' % > E A' %* D*' / -6@ D ' G %W
* -%' JG. ' @D. -6' . >' *G@' % > . -A' D. 7EW
* . -' -# % 7E@ %* * . -' . ' *G@' DG7 DG' . '*G@' %*'
@/@ @-D@#' *G@' *@ DG -6' '-# E@ %. -' . ' *' 7 '
D @#' *G@ > %@ /@%' $A' G %Z - >@' G# E . E. %@#'
G >' %' *G@ ' %. @' %E *7 ' 67 #@' -# @6 % *. `'
G@ D@ @$ *@#' >A%* D' .# @A' -. #' *G7%'
/ -# D *@#' 7 D -' . *G. #. TA' . -6' 6. ' G %
, , .@ C" ' . ' *G@' 7 D -%' G %' $@@-' -' / . 67@'
-' -6 -#' J *G' % > 'E #. T D '%* *@>@-*%'
>. -6%*' %. >@' >. #@>' J *@ %``
? @' -. J' E . D@@#' *. ' *G@' 6@-@ ' G %*. A' . ' *G@'
%@D*
A' G@' %@ DG' . ' *G@' * 7@' . 6 -' . ' 7 D -<'
%>' -#% 7%' -' *G@' %@D. -# G ' . ' *G@' O*G' D@-<'
*7 A ! ' *%' $ *G' -# - -DA' > A' $@' * D@#' *. '
*G@' -@ 6G$. 7 G . -#' . ' >. % * ' -. -*' $. /@' *G@'
. . -' . ' *G@' 7EG *@%' >@-* . -@#' $A' -A'
-# $. 7*' '# A%% . 7 -@A' -. *G' . >' #@%% ' *G@

*' Z ' ')' ' ' ' ' ' ' ' '
I 1 ' ' ' ' ' ' ' ' 8 1 '
' ' ' ' ' 1 ')' ')' 'K L
' ' ' ' '& ⁴ ' 7 'Z \'@ >'
* ' ' " ' ' ' ' '
= ' '6 ⁴ ; ' ' D3⁴ = ' ' '
= ' ' ' ' 1⁴ / ⁴ ,3.4' 8 '
! : ' ' ' : ' ; ⁴ ,3. .<⁴ '330'
⁴ 'R ' ! ⁴ / # ' ' 6 ⁴ J 'GG(' Z '
2 1 ' ' ' ⁴ '9 ' : ' ⁴)
Z' "' P ;2 1 ⁴ D <⁴ '95,0953
U P)' 8 B ' 6 # ' ' C : ' / ⁴
,455$ @ ⁴) ⁴ &6(H ⁴ AJ ' $' / 1 ⁴ 8 '
⁴ ' ,-0,99$' ⁴ 'K '6 ' / '
" ' ' ⁴ ' ,930, ,94$! ⁴ / ⁴ (' ⁴
(1 ⁴ ,533$ P ' *' Z ⁴ $ # ') ' '
! # ' 2 ⁴ / ' ' #' ' ' * ' ' L
' & ' (' & ' Z ' ' 7 & 1⁴ ' '
' ' ⁴ ' " : ⁴ ⁴ J 0J '
8 ' '7 '@ > ' ' * ' ' ⁴ D3'
' 4,05, ⁴ _ '
' Z ')' '6 ' ' ⁴ '4' ⁴4 '8 '
F* 8F F2d +' '/ ' ' '44-' ⁴) %⁴
' -*

-D @-*' ' ' . ' *G@' G #@@%' *G@' $ *GE D@' . ' $ < G - ' G@ @' -' *G@' 6@' . ' 9 - - %' > . -6' *G@' %.7*G@ -'%E %'. '*G@'DG -'. ': 7 -%' J *G -' % 6G*' . ' *G@' %-.J%' . ' *G@ ' D@-* ' G@ 6G*%' /@#' -' *G@' @6-%' . '*G@' A2 -* -@' @>E@ . %' .-%* -%' ' -# .-%* -* -@' '*G@' E * DG' . ' *G@' 7 D -' D @@#' -# %A**@ -' .-%* -* -@' / --%' ?@' %B' -' / -' $.7*' .-%* -* -@↓ ' D@' -67 6@' D.-# * .-' . ' 7< # @#' G@ @' %'-.' @D. # . ' G%' . 6 -' . ' -*@W D@#@-*%' @' D.>@%' $@ . @' -%' -' G %' %@g!#@#' >.7-* -' G.>@' $@ -6' *G@' D.7 * A' - >@' . ' .-%* -* -@' -' >@- -' . ' A -' E./-D ' /-6' 7-#@' *G@' *. @ * -6' 6./@ ->@-*' . ' *G@' $%' *' %' D.-@D*7 @#' *G *' G@' J %' $ .76G*' 7E' %' -.%* D(E .$ $ A' %' @ -#@' -# $$.-' %766@%*' G@' > A' G /@' $@ .-6@#' *.' ' D .-*@' %@D*' -#' > A' %.' G /@' $@@-' -'D.-W * D*' J *G' G - DG @ -' $.B%' . ' *@ DG@ %' -' -*@ @%* -6' %*. A' %' *. #' . 'G %'@ @%*' E.%%@%% .-' . ' *G@' @J' @%* >@-*' ' #@ D.-' @*7 - -6' G.>@' . > A ' .>' D E* / *A' >.-6' *G@' D@-%' -' @*7 -' . ' .-%* -* -@4%' G.%E * *A' 6 /@' G >' %' *.B@-' . ' 6 **7#@' *J.' /. 7>@%' .-@' D.-* - -6'*G@' .%E@%' *G@'.*G@' *G@' E %* @%' *' -6<E.-*' -' *G@' #@/@ .E>@-*' . '*G@' - D -'#.D* -@' G@' E @D.7%' > -7%D E*%' J@ @' @ 6@ A' %*7# @#' @%E@D A' *G@' 7 -@' E %* @%' G@' @ /@-*' -#' . 6 - ' > -#' . ' .-%* -* -@' @ #A' E @W .DD7E @#' $A' *G@' @-* ' 7 %>' # %D./@ @#' -' *G@' G 6G' > . ' -* 6.-%>' . '%-' -#' 6 D@' -' *' 7 ' " ' 3# C' . ' G@J' EG %@' . ' @ 6.7%' %E@D7 *.-' @' #@/.*@#' G >%@ ' @-* @ A' *.' *G@' %*7#A' .' *G@' G %* -' D E*7 @%' @ @D* -6' ' .*G@' J * -6%' A' @6. D ' -*@ E @* *.-' -#' >A%* D ' # E* *.-' G@' -*@ W J./@' -#' G >.-%@#' *G@' @-* ' G@.%.EGA' J *G' *G@' G %* -'*@T*'%* '@%E@D A' ** DG -6' G >%@ '*.' *G@' J * -6%'. ' *' 7' -# @ @ -6' *.' *G@%@' %' *G@' .-A' %.7 D@' . ' G %' B-.J @#6@' %' @' . ' D* /@' > %%.- A' $.7 ' # *@%' .>' $.7*' *G@' A@ ' FbO ' -# D.-* -7@#' . ' *J@-*A< %@/@-' A@ %' I .>' *G@' -@ 6G$.7 G..#' . ' >.% * ' .-%* -* -@' @>./@#' . -6' # %' * -D@' -. *G J #%' ?@' @' -.*' *. #' *' G *' D ' *' J *G' JG *' @%.- .@%' . ' D.>E - .-%' *G %' -@J' E * DG' . %..B' G %' B -# @#' -# $ %' *G@ 4% G.7%@' -#' J@-*' -' %@ DG' . ' ' !-#' . ' E .W > %@' %D@-# -6' *G@' 7EG *@%' D .%% -6' J *G' *' *G@' > 6G*A' $ @' . ' *G@' -6@' . ' 9.7-*' 7 7%' G@' /@-*7 @#' G >%@ ' -# G %' -@J'%DG@>@' . ' *G' >.-6' *G@' D@%' -# @6 .-%' . ' % 9 -. ' *G@-' % >7DG' >. @' -@ A' @#' *.' *G@' ? @%*' %' *G@A' @' *' E @%@-*' >. @' -@ A' B -' *.' *G@' %*' @' %@** @#' *' $.%% ' ' . * @#' *.J -' -@ ' . -6' *' D/ *A' # @J' 7E.-' G >%@ ' $.7*' 3' F a' *G@' **@-*. -' . ' *G@' D / ' -#' @DD @% %* D ' 7*G. W * @% ' A' *G % * >@' *G@' E@D7 '%.$ 7@*' . ' D -%'e' G # %E 7-6' -*.' @T %*@-D@' . -' * -* -@' %.' G # %%7>@#*G@' %D E*7 ' - >@' . 'd' / -7% e'*.'#@-.*@' G >%@ ' % -' E.%*. D' @ . >@ ' -#' # @D*' . J@' . ' *G@' #.D* -@' . *' ** ' G@' ! @ ' D@-* @% . ' *G@' %@D*' - >@#.-'*G@' % *R@' E -' >.-6' *G@>%@ /@% *@' *G@' E -D E ' DG7 DG@%' JG DG' *' 7' .7-#@#' . '*.' JG DG' G@' ## @%%@#' 9 % =-% #@%' $ ' ' #@ ' #.E*@#' -' *G@' %*' @ 6.7% @-*G7% %>' -#' - -DA' . ' *G@ ' . 6 - % * . ' J `' @T*@-#@#' *@ J #%' -' % -67 ' #@*> q' *' > A' G /@' E./@#' '7%@ 7'%G@ *@ ' -#%.>@' #'*.' E / . ' . ' -*@ D.>>7- D * .-' * #%' *G@' ED %@DG* .-%' $.7*' 8 7 ≠ F a' *G@' @>E@ . ' .-%* -* -@' .6.- `' *7%' %@-*' ! >@.-' -'. D@ ' . 'G %' G.7%@G. #' -*.' *G@' # %* D*%' . ' -*.%' ' >@- ' JG@ @' *G@' - D -' @D*' J *' %E @ # -6' J *G' . #@ %' *. ' G /@' *G@' -6 @ #@ %' #.**@#' **#' *G@ ' #G@ @-*%' $. 6G*' ./@ '*.' *G@' . *G.#.T' DG7 DG' ? *G' *G`' #' . ' AEG.-' ' .D 'DG @ * -' G@' *..B' D E* /@' .-%* -*>@< / **-%' -# > -A' . .J@ %' *' $.%% ' G@ @' -' *G@' %.7*G' %#@' . ' *G@' *. J -' *' >@.-4%' D.>> -#' .-%* -* -@' J %' E D@#' $@ . @' ' -@' . 'G %' # %D E @%' *.' $@' %*. -@#' *.'#@ *G' $A' *G@>' %' *G@' E D@' . ' *G@ ' % @*A' 9.%*' . ' *G@>' @ **%@#' E #.-' .-' *G@%@' D.-# * .-%' -#' #G@ @#' *.' *G@ ' *G' *' @-6*G' ' * @ DG@ .7% ' # %D E @' &7%*7% ' JG.>' .-%* -* -@' G #' #.E*@#' %' $ %' %.-' ? %' .7-#' J -6' *.' D.>E A<' .-<' % -* -@' J %' % -' -#' ' 6 @ *' G@ E' . ' %*. -@%' J %' %@#' .-' *G@' %E.*' G@' >@>. A' ' G `' #@ *G' J %' %* ' E @%@ /@#' *J.' D@-*7 @%' *@ W J #%' $A' *G@' - >@' . .%. ' G@ E') JE#%H' 6 /@-' *.' *G@' E D@' JG@ G@' *' .DD7 @#' G@ @' %' *G@' *G. D%' $@6 -' *.' $. %*' &7%*7%' B@' ' -@J' / #H G #' ./@ *G .J-' *G@' . *G' . ' G@ @%A') @*' D' - ' (" ' QbH' >@.-' 7% -6' G %' @6 ' -#> * A' E.J@ %' @E-* --@#' *.' %% %*' *G@' $ %G.E%' -' *G@ ' @ . *%*.' @D >' *G@' %@DW * @%' G@ ' G %* -' . *'7#@' -# % -D@ *A' E @#**.@#' 'E . .7-#' >E @%% .-' .-' G > ' ? G@-' G@' @*7 -@#' *.' *G@' >E@ ' D.7 *' *' .-%* -* W -.E@' G@' J %' *' G@ *' 'D./@#*.'*G@' - D -' .E - .-%' *@' ' %* A' *G@' @' . ' *G @@' A@B %' G@' D.7 #-.' .-6@' D.-D@ ' . ' #@-A' G %' D.-/ D* .-%' @' %@D @* A' @E> @#' *.' $.%% ' -' 8 7 ' F O ' G@ @ .-%* -* -@4%' @> -6' . .J@ %' J@ @' %* ' *.' $@ .7-#' **@.-' ?G.' -.J' *.B' *G@' E.%*. ' -' >@' . ' d ***%e' -' *G@' - D -' *%G .-' J %' E D@#' *' *G@' G@ #. ' *G@' %@D*' $ ' .-6' G@' 7 D -' E.%* *@' &7%*7%' JG.' G #<' $@@-' *G@' %*' *.' B@' E *' -' G@' %*.- -6' E' .-`' %* -* 7@< / 77%' DD7%@#' >@.-' $@ . @' *G@' $ %G.E' . ' . .-@ ' G@' @%7 *' J % -' -/@%*`' 6 * .-' $A' . #@ ' . ' *G@' J@>E@ . ' &7%* - -' ' -' 8 7 ' FN" ' >@.-< *7%' J *G' - -A' .*G@ ' 7 *D -%' 7 @ @#' *' *G@' %* B@' -@ ' *G@' . .%' *G@' %D@-@ . ' .-%* -* -@4% > *A #.>') @*' D' ' - ' (" ' ^' Qb<QO' (' EG.* -%' D' (" ' ' ^O<^ '(' @ **#@ ' / ' aQ' (' $$.-' DG ' ba H ' G@' *$' D@-*7 A' ? % ' # %*7 $@#' -#' D * W D ' * >@' -*@ - A' *.' *G@' - D -%' G@ ' G %*. A' %' ' * -6 @' . ' D.-* ./@ % @%' G@' D.-.W D %*' E@ .#' E .> %@#' *.' $@' ' /.7 $ @' @ ' . ' *G@>' @T*@ - A' -#' E * A' @ %@#*G@' E .> %@' 7*' *G@' %@D*' J %' % *' J@ @' D.>@' . ' 6@' -' *%' 7/@-@ D@-D@' D. @%E.-# -6' * *%' . ' %@

U 8 ' ' ' ' * ' > ' ≠ * ≠ ≠)≠ ! ≠ (*≠ & ' ' ' L ' ' ' *≠ ' (' ' & ' ' ' ' ' d 8 ' ;@ <≠ @ ' ; * <≠ ' ;8 L ' ' <≠ R ' ;8 (U <≠ 2 ' ;@ <≠ ' ;) < ; (≠ U ' " ' FH

D.- #@-D@'%@ <J ' -#' >E@*7.7%' J AJ #-@%%' @' $@* A@#' %%@-%.-%' .%@' / 'D > -*%' *.' @ #@ % E'%E -6' 7E' %%@ * -6'.EE.% *@'E -W D E @%' / ' D.>>7-* @%'. ' D.-6 @6 * .-%'. ' . .J@ %' @#' .7-#' *G@>' A' -' *G % D@-*7 A' ' -@J' @ #@' $@D >@' D.-%E D7.7%' - >@#' 7 'G@' >@- -' @' G #' @%D E@# .>' *G@' E@ %@D7* .-' 7-#@' &7%* - -' ' -# * B@-' <@ 76@' *' E %E %' -' *G@' 6 @ *' E -'. ' G - @' G@ @' -' *G@' -#%@ J *@ @#' $A' *G@ 7-*@#' %* @ >%' . ' *G@' AD7%' DA T' -# %' -@ ' > %7%' *G@' . #' D E * ' . ' *G@' B -6% . ' .-*7%' -#$ *GE D@'. '9 *G # *@%' -#' * $. ' > #%*' *G@' / @A% 7 '. ' 7 *<* @@%' -# $@@DG< J..#%' '* -%E -*@#' . %G..*' . ' *G@' 7 D -%' ..*@#' *%@ ' G@' - >@' . ' 7 D -%' J % * D@#' $A' > -A' *.' *G %' 7 ' *G@' >@- -' . ' %%.D * .-' JG DG' %@ /@%' *G@ '*.' %G@ J' *G *' *G@ %.' @ A' 6@-@ ' DD@E* -D@'. ' *G@' * *@' > A' $@ # *@#' .>' *G@' E7$ D' **@-*.-' $@%*. J@#' .-' *G@ G@ @%A' -' *G@' @ @ ' E@ %@D7* .-%' 6@-@ ' 6@-@ * .-' $@. @' 7 ' *G@' >@- -' @ *' *J.' %.-%' @6-.@% 7%' -# G@.#. @' G@' %@D*' -. J' # / #@#' -*.' *J.' E * @%' G@ #@#' $A' *G@' *J.' $.*G@ %' *' G %' *G@ 4% #@ *G' @6-.@% 7%' *G@' @ #@ ' JG.' *..B' *G@' E.%*. D' - >@'. ' >.*GA' J %' EE. -*@#' $A' G >' G %' %7DD@%%. ' G@.#. @' *G@' A.7-6@'$.*G@ ' G@ #@#' -'.EE.% -6' E *A' G@' # @ @-D@%' . '.E - .-' $@*J@@-' *G@%@' @#' *.' ' %* -6' %DG %>' G@' %DG %>' *.' 7%@' @ -#@ 4% D.>E %.-'6 @J'.7*. '*G@' -* 6.-%>' $@*J T*' ' *G. D' -#' .*@%* -*' E -D E @' @6-.@% 7%' %' EE. -*@#' $A' G %' *G@ ' -#' $@ @/ -6' -'*G@' * -%> %% .-' . '%E *7 ' 6 *%' -#' 6 D@' # D >'*.' $@' *G@' E -D E ' @ #@ '.-'*G@' *G. D' *G@. A' *G *' *G@%@' J@ @' D.-@D*@#' J *G' @67 *A' . ' %7DD@%% .-' G@.#. @' G. # -6' *G *' %7DG' * # *.- ' >@# *.-' J %' -.*' @%%@-* ' J *G' .*@%* -*' D.7 6@' * D@#' '6 D@' 7EJ # # @D* A' *.' *G@'.-@ G@ /@- A'%.7 D@' -'@/@ A' D %@' -#' D >@#' *.' G /@' @D@ /@#' G %' /.D * .-' -# %E *7 ' @' >>@# *@ A' .>' *G@' % >@' / -@' . 6 -' J *G' *G@ ' *G@ ') @ -#@ ' +,'8 ' -* / ' Ma^(' G.*' ' ^ (' @*' D' Q H' G@' D* / *A' . ' *G@' D.-* ./@ % %*% # @J' .-' *G@' %@D*' * E %E %' ' *G@' %@D.-#' * >@' *G@' **@-*.-' . ' *G@' D / ' -#' @DD @% %* D ' 7*G.-* @%' @J' D.>E -*%' J@ @' # 6 -%*' *G@' 7 D -%' * *G@' D E * ' $.7*' E' OQQ' @6-.@% 7%' J % %7>>.-@#* .' .-%* -* -.E @' -# *G@ @' -*@ .W 6 *@#' $A' *G@' @>E@ .' @.' *G@' % 7 -' ' DG D*@ %* D' DD.7-*' %' E @%@ /@#' $.*G' $A' G.* 7%' -# @* 7%' D7 7%' . ' *G@' * ' $@ . @' *G@' E * DG' @6-.@% 7%' $ #' @-'.-' . *7W - *@' * >@#' G.%@' J@ @' *G@' # A%' . ' *G@' %* @ /.7 ' . ' *G@' D.-.D %*%' -' *G@' @T > - * .-' $@ . @' *G@' 6@#' @ > -7%' *G@' @6. D ' -# >A%* D ' @TE - * .-%' . '*$@' 7 D -' 7%7 A' %.' @ %A' . '#@*@D* .-' J@ @' E .-.7-D@#' G > @%%' %' @%D E@' .>' *G@' *@%*%' -#' *. %' . ' . *G.#.TA' J %' -.*' > #@' # D7 *' @' J %' - A' # %W > %%@#' J *G' @**@ %' . ' E .*@D* .-' 7-#@ ' *G@ @>E@ . 4%' %@ ' & ' ' *G@' 766@#' >.7-W * -@@ ' *G@' %@D.-#' .7-#@ ' . ' *G@' A2 -* -@ @>E @' JG.' G #' .7-#' .-%* -* -.E @' $@% @6@# $A' *G@' D@-%' G #' #@ @ *@#' *G@>' $A' %@ ' -# -#' -# # /@-' *G@* ' $@A.-#' 9 .7-*' 7 7%' J %' -.J' %@ *@#' > A' ' *G@' . *G.#.T' *G .-@' . -' *' @ > -D 'G %' J-' A -'. ' >@- -' @T* D* .-' J.7 #' @ #' G >' *.' %.>@ %A>E *GA' J *G' *G@' E > * /@' %*@ -' % >E D *A' . ' *G@' 7 '%@D* @%' .>' >.-6' *G@ ' >.7-* -' E %< *7 6@%' G@' 7 D -' $G. @-D@' . ' > 6@< J. %G EE@ %' -#' . ' *G@' . *G.#.T' $*- %>' J %' -.*' 6 @ *@' *G -' *G@' @>E@ . 4%' @.4%' D.-.D %* D' @-*G7% %>' J *G' *G@' %*@ -' J %#.>' -# E7 *A' . ' G % DG D*@' -# #> -%* * .-' > #@ G >' J -6' *.' @%@ /@'G %%@/@ * @%' . '>. @' J ##%E @ #@/ %'-@ @' G.>@' *G *' G # $ .76G*' #.J-' *G@' @>E @' *.' *G@' /@ 6@' . '# %%. 7* .-' @' J %'-.*' B@' %.>@' . ' G % %7DD@%%. %' D.>E@ @#' *G .76G' *G@' 6-. -*'%7E@ %* *.' . '*$@'E.E7 D@' -# *G@' $ 6.* A' . '*G@' >.-B%*.' $S' *G@' *A 4 -*' .' G@ @* D%' -' . #@ '*.' @%D E@' $@ ' 6' *GJ *@#' .-' % #@% % *G@' DD.>E D@' . 'G@ @%A' ?@' G@ '-.' >. @' . ' *G@' # %E7*@' $@*J@@-' @6-.@% 7%' -# G@.#. @' @ G E%' .J -6' *.' *G %' . ' >. @' E .$ $ A' -' @ ' $.7*' *G@' >E@ ' /.7 ' -# > %* 7%*' . ' *G@' @DD @% %* D ' E.?@ ' @6-.@% 7%' J *G' > -A' . .J@ % ' > 6 *@#' .>' E %E % $ DB' *.' 9 - - %' *G@' . 6 - ' @ *' . ' *G@' %@D*' .-' *G@' @T* @>@' @ %*@ -' > *%' ' *G@' @>E @' G@ @' G@' /@#* ' ; 'Oab' ?G@-' $@' # @#' *@ ' G / -6' D.>E @*@#' G %' *G *A' A@ %' . ' > - %* A' %' #@ *G' *..B' E D@' #7 -6' '%@ %.-' .'6 @ *' >. * *A' -' *G.%@' # %* D*%' @6-.@% 7%' J *G' 7-J@ @# D* / *A' G #' $.7 @#' > ' *G@' %E @ #' . ' *G@' 7 D -' %@D*' -# #.D* -@%' .>' Z 'O^b' *.' H' Oab' E @/ .7% A' *' E$> %' -. *GJ #' -' G - @' . ' .-*7%' -# **@ A' .7-# >.% * ' -# *G@' @6 .-' *.' *$ ' J @%*J #' . '*G@' 'EE@ ' 7EG *@%

*@ ' *G@' #@ *G' . ' @6-.@% .@< *-.*GA' *$ I' %@D*' J %' 6 -' @-*' $A' # / % .-%' @ G #' EW E. -*@#' %' G '' %7DD@%%. ' G % . J -'%..-' V DG %' -.*G@ ' @ #@ ' &.%@EG' *G@' %* #' JG.' *..B' *G@' 7 -@' * *@'. ' E EG .#* 7%'G@ #@#' 'E *A' 6 -%*' G >' DG' .6 * -6' *.' G >%@ ' *G@' / -@' E *4% D ' -# #@ # -6' *$@' D >%' .' *G@' .*G@ ' / .7%' %D@-@%' . '/ .@-D@' . .J@#' *@ ' ' E@ %.-' D. %.-' $@*J@@-' *G@>' -' JG DG' &.%@EG' - .J A' @%D E@# ? *G' G %' @' .>' *G@' %*.-@%' .'G %' %% -*%' *G@A' 6 @@#' *.' ' >7*7 ' %@E *.-' -6@' *$.-' *G @ *@-@#' .>' *G@' D@-%' JG.' ?@ @ @-6 6@#' *' *G *' *>@' -' D.-%* -*' G.%* * @%' J *G' *G@' @>E @' ! *G@ ' * ..E%' J@ @' G./@ -6' '-!' E#' *G@ ' / 6 -D@' J %' .7%@#' $A' *G@' >./@>@-*' .>' 9 - - %' . *G@' *J.' $.# @%' .' 7 D -%' J *G' *G@ '#.DB%' -# G@ #%' -' *G@ 'G.%* @' EE . DG' V DG %' -' >' @#' J A' -@ .>' $ %' . .J@ %' %@D7 @#' G %' .J -' % @*A' *' *G@ ' @TE@-%@' -#' -' @J #' . ' G ' D.J # D@' J %' *@ J #%' B-.J -' %'d' G@' @ -6 e' %' D.>W E -A' J@ @' % -' .'# %E@ %@#' &.%@EG' J *G' >. @' * D*' D.-D *@#' *G@' D@-%' /@ *@#' *G@ ' ** DB' $A' @-# A' ./@ *7 @%' -# J %' .J@#' *.' 6.' .-' G %' J A' I. ' ' JG @' G@' *@>E. %@# ' E . @%% -6' *.' $@' %@@B -6' .- A' ' DG E6@' . ' *7 6@' *' @-6*G' * B G6' #/ -* 6@' . ' /.7 $ @' .EE. *7- *A' G@' @D .%%@#' *G@' ! E J ' .-* @ ' -# %7DD@%% 7 A' D @# @ *' G #@%*!' . ' @>./ -6' J *G' ' G % @-#% -# # %D E @%' *.' E %E %' G7%' $@6 -' '%@D.-# >E7 %@' *.' *G@' %@D*' .>' 9 - - %' JG DG' @# *.' *%' $@ -6' %E @ #' -' -@ J' D.7-* @%' . ' % ' 9 -. &.%@EG< E EG .# *7%' J %' J > A' @D@ /@#' *' E %E %' .$ $ A' %' *G@' .EE. -@-#' . '*G@' %.-' . ' @6-.@% 7%' G@' J %' J@ D.>@#' $A' *G@' E * % -%' . ' G@.#. @' JG.' %* 'B@E*' 7E' *G@' @>@>$ -D@' . '*G@' @ @' %DG %>' %' / ' J *G' G %' 7< D -%' J %' *G@' %6- ' . ' -' 7*$7 %*' . '@-W *G7% %>' G@'%* -6@ %' J@ @' >@*' -' E .@@%% .-' J *G' *. DG@%' -# -*@ -%' ' *G@' @/@-*' J %

D@ @$ *@#' D *G'E7$ D' @%* / * @%' ' EE@ @#' - D ' > .#@' . ' @' JG DG' -@% #.E*@#' -#' *.'6 .' J @ '* ' ' .D 'DG @ * -'- >@#' D. DG@%' @-D. 7 6@#')& D.$' . 7%' -% 6 ' 8 "' ' 8 #' J %' -#7D@#' $A' *G@' . *G.#.T' E *A' . ' *G@' E' ^"b<^OO(' G.*' ' (4 ' 'Q^H' @*' D' . \' -@ 6G$.7 G . .#' *.' ** DB' *G@' G@ @* D ' D.>W ("' M^(' I $ D 7%' 3 ' : ' / (' .*@ @ ' > 7 - *A' *' *G@ ' J . %G E' -# @TE@' *G@' -@JW A Q' - ' 'bab(' A -#@ '/ 'MaF H D. > @ %' &.%@EG' -# G %E *A'*7 -@# *G@ ' D@%' ' *' *@' .E@- -6' . ' *G@' -*G' D@-*7 A' %.7*G J # ' * /@ %@#' G A6 ' -# *' @-6*G' J *G' *G@' @' . ' @ 6 7%' 7 D - >' @ DG@#' .7 -#' ' @%* G6<E D@' -' -* .DG' . ' % # ' *%' D > D*@ D' *@ ' *G % E@ .# . ' / 6. .7%' G@ @' B@' @6-.@% 7%' *' 9 -%- %' G@' D. 9 W > *7 *A' J *G' *G@' > ## @' A@ %' . ' *G@' D@-*7 A' E @*@#' G %' *G *A' A@ % . ' %7DD@%% 7 ' > - %* A' . .J@#' H @ S' . ' E@ %@D7* . -' @$@ .-' -# # %W -#' # @#' $.7*' OOb' -' '%7$7 $ -' G > @*' ' *G@' E@ % .-' @ 6 7% J %' '- * /@' . ' - ' . ' -- ' *. J -' B - . J -' $A' *G@' - >@' . ' G. *.D.E 7 > ' / 6@' -@ ' *G@' . #' * -' *. J -' . ' / .*' . -6' $@ . @' .DD7 @#' *G@' @ @%*' B - . J -' %' *G@ 4% - >@' J %' A -7%' .$ $ A' G %' E. -*' . ' D. -* D*' $@*J@@-' *G@' E - D -%' -# E @ *%$@ . -6@#' *. *G@ > *G . #. T' DG7 @G' *G. 76G' 7 .E@' *' J %' -' *G@' @ @/@ -*G' A@ '. ' *G@' @ 6 -' *G@' DD. 7 -*' G. * 7%') ' Q^H' J . 7 #' %766@%*' . ' . -%* -* -@' I # *G@' %@D. -#. ' *G@' D. -. D %*' *G * @ 6 7%' E -6' .>' > A' D. - -@D*@#' @ > E@ . %' G@' D. -%* -*' *G @ *@ - 6%' . ' *G@' J *G' *G@' %@D*' @' %@@ > %*. ' G /@' $@@-' D @ 7 A' 7 6 -%' . > ' < G@ ' %@** @ > @ - *% $. 7*' *G@' -7 *7 @#' *. ' G /@' @D@ /@#' '6. .#@#7D * . -' -#' -7$@' -#' *G@' - .' @%% @ 7@ -*' -D7 % . -%' . ' *.' G /@' @#' -' 7 - $@ > %G@#' @' % $ **@ @%*' $ -#%' . ' D@ @#' %' G %' @ A' -# D* /@' d' . 7' #@ @-@ > @% D -' . - A' @E . DG' G > ' J *G' GAE. D %A' . .-'e' @E@ *@# A' *. ' *G@' G@ #' . ' G %' - @% -# %' 'G@' J . @' *G@ / *7@%' . ' 'E7 @ -#$@-@/. @ -*' *G@' #@ @-D@' . ' G %' . -* @ % ' *' *G %' * > @' *G@' @ % ' 'D. B' . ' *G@'#@ @D*%' . 'G % *G' > #%*' @ > E@ . %' *G@' D EG%' J %' # %* D*@#' $A' *G@' D / ' ' *G@'#@ @ 6 -%' % ' @ B@' E. * *' % / # / *' J %' $@* J @@-' *G@' > > #@%' -# $$ %% #@%' *' -# / #7 *A'@/@-'*G .76G' *G@' $ **@ -@%%'* 7 -*%' J %' ' @ J' A@ %' . - A' $@ . @' *G@' .7 -# -6' . ' -#D 7 > - @%' . 'G.%* @' D * D %>' > B@%' *%@ ' 6# #' . -%* -* -@' @D. - 7@ @# 9 @ *. -@' -# @ *' -@#' @ *' @ @E -*@#' *G @ %* -' %* -# @E' *G@' G %* -'E. E7 * . -' -*. ' G > ' J *G' 'E D* D 'E @*A' -#6@-* @' *@-#@ -@%%' *G@' ? @%* ' G@ @' G@' %@** @#' *G@>' -' D. - @%' %' *. ' %E *' ' @@B' %7$* @*A' -#@ . 7@-D@' ' 7TW $ @' 6 -%*' *G@' 7 6 -%' -#' -6' *' >E. %% $ @' *. ' 7 -D@' . ' > 6 - * .-' J. *GA' . ' @ % -' . ' @* -%E -*@#' . >' @' 7 D -%' -' ObQ' J@ @' -# -' E. @* A' * . >' -%* @-6*G' . ' D. -/ D* . -' J ' -# E7 E. %@' % > - %* A' J %' E@ %7 % /@' * -%E -*@#' . >' % ' 9 - ' *.' . -%* -* -. E@' 7 #' $@ >@' %7$ @D*' . -* @'D E $@' . ' ** D* -6' -#' -%* W -# G @D') @# @-7%' "' @ ' G@. E G' Mab' -6'*G@#@@E@%*E@ %. - ' ** DG > @ -*' -#%@/.* . -' MF"H' G@' % * D' D. . - %*%' . -6' D. -* -7@#' *.' G@' DD. 7 -*' @ *G@' @ A' -%* 7D* . -' . ' @ 6 -%' .7 %G' -#' > 7 * E A '%* '# %* -67 %G@#' $A' *G@ ' -' *G@' J A' -' JG DG' 7 . - %>' @ 6 .7%' E - . -%* -6'*G@'%- . 7 -# .6E. E- <' @ 7@-* A' > #@' %*@ D. - 7@%*%' ?G @ %* ' ' * . -' G@A' > #@' %.' > -A' E .%@ A*@%' G@ ' A. 7-6' > -' G@' J %* D*@#' -# J . -' ./@ '*. ' #. D* -@%'%* '6> * %@#' %G@ @* D '$A'*G@'#. > - -*' *G@' 7 D -%*G . 76G' *G@' >E @%% . -' E . #7D@#' DG7 DG' J @ @' @D. > > @ -#@#' %' . *@ -' >. -6%*' . ' G' > ' $A' D. -/@ % * . -' J *G' ' J. > -' $@ . -6 -6' *@ ' > @# @/ ' %@D*% ' $A' D. > > @ > ' %B ' -' *. ' J @ -# / D@ G@ # @@-* A' %*7# @#' *G@' .%E@ %' -# *G@' J * -6%' . ' *' 7 ' %' #* %* A' -#' E .$ *A' G@A' @' % # *G7%' *. ' G /@' *@ DG@' ' >@ -* >@' %* @-7.7% A' E @ 7# D@#' G %' %E @ #%. > @' . '*G@ ' @-* '. E - . -%' . >' *G@-D@' > -# 6 -%*' *G@' . *G. #. T' D 7 DG' -# D @ 6A' -*.' ? @%*@ -' 7 . E@ # J -6' @%E@D ' **@-* . -' *. ' G@ ' J E' *G@' D E*7 @%' . >' *G@' E@. E @' *' *G@' % >@' *G@' G@ J > A' E @E. %%@%%@# G %' > -# -' /. 7' -' *G@' %E@D7 * /@' -# >A%* D ' *G@. @%' . ' *G@' $@D >@' %7$ @D*' . -' 7 * E @#' G@' JG. @' - >@' -# E *A' . %* D' #7 %>' EE @G@-# -6' G %* - *A' J@ @' $. 76G*' -*.' $ #' @E7*@' "7 -6' *G % 7-#@ ' *G@%@' . >%' @ 6 7%' %* *@#' $. 7*' *G@' E@ .#' 'D@ * -' -@%' .%@' JG. >' G %' @-@> @%' A@ ' "'" . -' G %' Ma' A@ %' D @@' %' -' E. %*. D' @D. #' J *G' #%# -'*. 'G /@' $@@-' %E 7-6' .>' ' @ . >@ ' @' #. E*@#' *G@' - >@ ADG D-%' -' - D -' >. *G@ ' -# '&@ J %G' *G@ ' @' J %' *G@' - D -' %*A @ '*. '#@% 6- *@ $ %' #G@% . -'*. ' $. >' #7 -6' *G@' @' . ' &. %@EG<E EG .# * ' % ' *G@' E -D E @%' -#' #. D* -@%' . ' *' 7f P' G@' . >@' J G @' *@ '&. %@EG4% #@ *G' -@%' D 7 @#' @ 6 -' . ' D@EG. 7%' "Q< ^^ ' -' . *G. #. T' $7*' 6 @ *' . D ' - 7-D@' -#' . 6 - *@#' *G@' - >@' . ' *. @ -*' @>E@ . ' J %' .7 $@' *. ' G %#@% 6-%' d' - *@%'e'*. ' 'E *' . '*G@' 7 D -' D. > > 7 - *A' D. E. * 2@-%(%. ' -6' G@' - >@%' -@%' - *@%' . @@7 ' D. -%E D7. 7% A' *G@' DG7 DG' E *A' G@ . #' @@B' . *G. #. T' . >%' . ' 9 - DG -' @ 7D . ' -' 7 %@#' *' . ' G@' J *@ %' -*@ E @*' %' @ DG@ ' -# > #@' 6 @ * A' *. '*G@' # %% * % D* . -' . '*G@' DG7 DG' E *A' $ 7 * . -' 7%@#' *' *G@' @D@*' . J @#' *G@ >' J ' *G@' <B*G -6 -%' #@%@ /@# A' > . @' -. *. .7%' $A' *G@' . .%@' E -D E D7. 7% A' @ 7%@#' *. ' E@ %@D7*@' *G@' 6 . J -6' - D -' D. > W *.' @T@ D %@' *G@ ' @ 6 . -' -' E@ D@' E . > % -6' -' D@ @ %' -# %@ D E @%' G %' - >@' -# *@ DG -6' *@' > 7 - *G. %' G /@' %766@%*@#' *G *' *G % ' > A' G /@' . W *G@' 6G*%' -#' %@D7 *A' . ' D * 2@-%(%. ' -6' 6 - *@#' - ' *G@' D. %@ A' %D@* D' -#' %@/@ @ A' DA< %*G@A' / . *@#' -. J %' . '*G@ @>E @) G@. EG' +, 4' a^M(' I - A' 1 ' (- ' ' ^^bH' 7 -6' J@ @' J@ A' E @ DG -6' *G@' .%E@' . ' G %*' e

) G.*' ' QQ(' @*' D' MFH' G7%* /@ % -6' % ' 9 -. 'G@ %7DD@%% 7 A'E .>.*@#* *G@ %E @ #' . 'G %' @ . >@#' 7 D - %> ' > #%*' *G@ D@-%@' . '*G@' -*@%' G %@E . DG $ @' @' -#' %* D*' >. '*@ DG -6' J .-'@/@-'*G@' E %@'.'.EE.-@-*%' 9 -A' >.-B%' -7-%' E @%*%' .*G@ %' .-*' >.-6' *G@' / .7%' .J@' @DD @% %*D ' 6 #@%' J@ @' D.-/@ *@#' *.' G %' % >E @' -# E D*D ' *G.76G' .A@#' G %* -*A' .D > -6'*.' ' -B% *G@' G *G@ *.' >.%*' 7-B-.J-' J. #%' .' *G@' / -6@ %*%' -#' E.%* @%' -' ? #@ # %* D*%' JG@ @' *G@' 6 #' . > ' .*G.#.TA' -# * J# A' E D*7 @<J. %G E' .'*G@'#.> - -*'DG7 DG' -#' *G@' *.' @ 7@-*' 6-. -D@' D. 7E*.-' -# % E .-A' .'*G@' D @ 6A' G #@- *@#' *G@' *A'*G@ @ / #' E @ DG -6' .'*G@' 6@-*@'D.-D *. A' @ 6 7%' 7 ' .'D.- #@-D@' -#' D.-%D .7%-@%%' .'G %' > %% .-' ./@ D >@' 'G@ *%' -' > * *.-'.'*G@' 6 @ *' E.%*@' @ 6 7%' > -* -@#' G >%@ '#7 -6'G %' > - %* A'$A'G %'.J-'G -#%'J. B -6' %' 'D E@-*@ ' %# %D E@% E # A'.7*-7>$@ @#' *G@' - *@%' G@' D.-* ./@ %A' $@*' J@@-' *G@%@' -# @ 6 7% -# G %' . .J@ %' J %' -@D@%% A' -' @D.-D $@ .-@' .7#% $@6 -'*.' 6 *G@' ./@ G@ #'.-'*G@' DD@%% .-'.' 9 DG @' ' ^Q< ^M' G %' @>E@ .' J %' '> -'.'> #' -#' J@ B'DG D*@ '$7*' JG *' G@' J -*@#' .' @ 6 .-%' 2@ ' > 6G*' G /@' $@@-' %7EE @#' $A' *G@' - 7@-D@' .' D@EG. 7%' *G@-' E * DG' . .-%* -*-.E @' EE A' *G@%@' D.7-%@ %' J@ @' >.#@ *@#' $A'*G@' >. @' >@ D 7' - 7@-D@' . ' G@.#. @'*G@' >.7% $$ *' .'*G@' *7# .-' D@EG. 7%%.76G*'.'E@ %7 #@ 9 DG @' *.'E@ %@D7*@ $.*G' 7 D -%' -#' D.-.D %*%' ' E .E.% *.-' J %@/@-' > #@' -' -' %%@>$ A'. '*G@' %@- *@*.'E7*' ' 7 D -' -# *G -6 -' @ #@ %*.' #@ *G' -' . #@'*.' -* > # *@' *G@' . .J@ %' -# E@ %7 #@*G@>'*.'$@D.>@' . *G.#.T' G %* -%) G@.EG' +, "' E'a^NH' .J@/@ '*G %>@*G.#' . 'D.-/@ % .-'G / -6'@TD *@#' '%* .-6'.EE.% *.-' *G@' E * DG' -# G %' D @ 6A' G #' *.' D.-*@-*' *G@>%@ /@%' J *G' %@D7 -6'*G@'@- D*>@-*' .'%.>@' %@/@ @' J%' JG DG' > 6G*' $@'*7 -@#'*.' DD.7-*' %'.DD % .-'%@ /@#' G@%@D*D.-* -7@#'*.'%E @ #' 7*'*G@' .7* .B'$@D >@'.-D@'>. @' 6 . .>A'JG@-' @.' '*G@' >@- -'$@6 -'G %' @ 6-' ^M< Q" ' -' G %' @DD @% %* D ' D.7-%@ %' @.' *G.76G' -' D.-.D %*' J %' -D -@#'.'E 7#@-D@' -#'>.#@ W * .-' .J@/@ ' @%. 7*@' %G@ J %' *G .76G'*G@' >.%*' 7- /@ % ' -*. @ -D@' .7-#' G >' G@ J %' *G .76G'*G@' . D@#'.'DG..%@ G %% #@' I %*' *G@' D.-.D %*' D.--D ' . -%* -*-.E @' ^b' @/@ %@#' *G@' D.7-D ' .' D @ 'O O' -#' @-@J@#' *G@'#@D @@%' .'*G@' $. *.-' .' > 6@%' % -' *G@' # A%' .' @.' '-'Oba' I 7 *G@ '*.' % * % A'*G@' DG7 DG' E *A'G@' .-%@-*@#*.'$@'*G@'*A -*' 'G@ @%A' -' E @ @-D@'*.'$@ -6' / *7E@ *@#' % *%' DD.>E D@' G7%' *G@' *@>E@%*'$ .B@' '-@J' 7 D -' E@ W %@D7*.-' J %' - 767 *@#' D.>%%.-' J %%7@#' -'*G@' - >@ . ' @.' ' ? *G' 7 *E.J@ %' . '-/@%* 6 *.-' -# E .D@%%' G.> %')$ %G.E' .' @.D @% @ ' -' EE #.D H -#'*G@' $$ *' < D.-# D@%' J@ @ @-* 7%*@#' J *G' *G@' - 7 %*. ' > %% .-' G@A' J@ @' $ ##@-'*.'> B@' * D*%@ DG' *@' ' 7 D -%' G@' @E@-* -*' J@ @'*.'$@ G -#@#' ./@ '*.' *G@' $ %G.E%' . '-%* 7D*.-' -# @%*. *.-'*.'*G@' DG7 DG' G.%@' JG.' E@ % %*@#' J@ @' *.'$@' E7*'*.'*G@' %J. #' G@' D 7@ *A' J *G' JG DG' *G@A' @T@D7*@#' *G@ ' > %% .-' # ./@' *G@' %7 @ -6' %@D* @%' *.' @* *.-' -# /@-6@ -D@' G@' E@.E @' . ' A-.%DG. ' -' >@- ' JG@ @' %.>@' . ' @ 6 7%4% DG @' # %D E @%' D @#' %* * ' J@ @' %@** @#' .%@ 7E' 6 -%*' *G@' E@ %@D7*. %

) G.*' D' ("' ' Qa(' @*' D' (-' ("' a^(' @ -#@ ' +, ' ' -' / ' MFFH' G@ %* *' D7*<. ' *G@' $$ *' A D.-# D@%' $A' * @ DG@ A' JG @' *G@' E.E7 D@' .'*-@' E D@' G@ #@#' $A' .-@' .'*G@' @ < 6 .*@' - * D%' ** DB@#' -# % @J' *G@' $!G.E' G.> %' *@' *G@%@ J #' %D@-@%' @> -# -6' .' *G@' >7 #@ '. '*G@' $$@ #*' G ' $A' *G@' > < % #%' . ' . ' DG$ %G.E' G E@' *' *' -# @J %' *G@' %*. >' ? % A@#' *G@' E@ %@D7* .-' J % # .EE@#' -#' E< E@ .#.' ' * - 7 *A' . .J@#' %' > -A' .'*G@' 7 D -% %D.7 #' @#*.' ^) @ < *@-@' -#' @%D E@#' $@A.-#*G@' @>E @' -*.' D@-' *@ *. A' 9 .-.@$@ @<%' ' D@-' @> ' @D@ /@#*G@' 76 * /@%' E . > %@#*G@>' % @*A' -# %% 6-@#*G@>' 'E D@' D @#' 6 @7>'' . '*G@' %@** @>@-*' 7>@ .7%.*G@' 76 * /@%' J @ @ %. .-' ** D*@#' *G *G@' *G .76G' *G@' E .*@D* .-' -# ./.7 '*G7%@ 6 -*@#' '-#@' 9 DG @' ' Q" < QN' ' G A6 -' $A' $ * ' -# - * /@' ' > .< 7>' *G@ @' J %%.>@ #@6 @@ .' @ 6 .-%*. @ W * .-' G %' D.-* -7@#' -*.' *G@' @ 6-' .'G %%.-' G@.EG 7%' QN< aQ' G@' %D **@ @# D.**6 @6 < * 9 %.' 7 D -%' J@ @' @ *' 7-# %*7 $@#' G@' %@D*' J %' ?@ 'B-.J-' -# J #@%E @ # >.-6%*'G@' D * @%' -#/ 6@%'.' % ' 9 -. ' -#*G@' - 7@-D@' . @ 6 7% -#G %'# %D E @%' J %7-$.7-#@#./@ *G@' D.>>7-* @%' @' .7# EE@ ' %*G@' D @#@-* % .'G %' E.%* @%G E'-.*' .-A'*.'G ' .J-' -#@ * W 6 $ @' D* / *A' $7*' *.'*G@ 6@-@ ' <@%E.-%@ *G % >@*' J *G' -#' *G@' ? #@ #@> -#' .'G %' E @%@-D@' -#@ . *%Y d' 'G /@ 7-' .>' %*'*.' ?@%*' -# .>' .*G' *.' 7*G' *' >A' B-@@%' ?@ @ J@ f' E @ DG -6' *G@' .%E@' .' G %* e' .'*G %* >@' .'@ *.-' $@ .-6%' *G@' -67 6@' .'%@ <@T * *.-' J *G' JG DG' G %@-@> @%' DG 6@ G >' -#' JG DG' *' %-.*' @ %A'*.' D >E @G@-#' .'@TE - ' G@%@ @TE @%% .-%' JG DG' > A' -' G %@ @ /@' $@@-' ** @' >. @'*G -' @-* ' GAE@ $. @' EE@ @#*.' G %' .Ej3.-@-*%*.' EE . DG'-@ A'*.'.@ <#@ D < * .-' @ 6 7% 7-#.7$*@# A' %E.B@' . 'G >%@ ' J *G' @ @ @-D@' *.' G %' #.D* -@' -' *G@' G 6G@%*' E.%% $ @' %* -' . 'D.- #@-D@' -# D.>>@-# * .-' @'6'd' >'*G@'E. *@' -#*G@'6..# %G@EG@ # -#' *G@' @ #@ '. '*G@' $.#A'. ' G %*' -#*G@' 6G*' . '*G@' G.7%@' . .#' '*.' >' J *G' A.7' J A% @/@-' 7-*.' *G@' @-#' .'*G@' J. #'e') G.*' ' Q^(' @*' D' 'MOH' 7*' J@ G /@*.'%@*' $@% #@*G@ D.7-*@ ' EG %@.6A' %' JG@ @' G@ @E @%@-*% *' 7' % *G@' 6 @ *' *@ DG@' $A' JG.>' .-@' G %* -*A' J % #%E A@#' (-' *%' E @-*7#@' . ' 6G*' -# * 7*G(-# JG@ @' G@' E D@% G >%@' D.-* %*@#' J *G' *G@' E.%*@' .- A' .-' 'E ' J *G' ' ADG D7%'*G@' >@%%@-6@' -## %D E @'%@-*' . *G' % *G@' >$ %% #.' -# G@ #' .'*G@' #.D* -@' .' G %' > %*@ ' *' G %$@@-'%766@%*@#' *G *' $@' > A' G /@ 7%@#' *G@' *@ >'d' D @*@'e' -' '%@D.-# A' %@-%@' J *G'%@ < EE . * >' 7*' J@' > A'# %> %% *' .-D@' %' d'-.*' E ./@-'e'%7DG' #.*-' D@ 6@% % JG@ @' G %' #/@ % @%' ** $7*@'*.'*G@'%@D* @% *G@' 7%@' . ' 'E A@'*.' @ 6 7%' *' %*G@' . A' G.%*) G' ' ^^aH' @ 6 7%' *' .-@* >@'@%D E -6' . >

')' 8 ' ; ' ' P <# &' 8 # '/ 1' ' ' 1' ' ' ' 1' ' ' 1 ' ' '@)* ' ;@ <' * ' 8 & # # ' '" ' " # A'9O,' * # J '9# ' @ ' 8 1 ' ' ;P <' & ' ' ' & ' ' ' * + 5 ' ')' ' ' * *' ' ' ' ' 1 '@ # & ')' ' ' ' ' ' ' ' ' ' ' F / #)' ' ' 'P # ',003

E@ %@D7* . -%' *' - .*G@ '$@-*' . -'@ A 6' . *'G %' *%% . - ' / % *@#' *' -*@ / %' *G@' 76 * /@' D. . - @%' -*' 9 @ *@7@ 6 @7 > ' > ' -#@ %@JG@ @' -# %E@ -*' %. > @' * > @' > . -6%*' *G@ > ' ? *G' G %' 7%7 ' - . #@ * . -' -#' 6 . .#- @%% . ' G@ *' G@' # %%7 #@## G %' D. < @ 6 . - %*%' . >' @* *. A' > @ %7 @%' 6 - %*' *G@ ' . > -' - @ 6G$. 7 %' $7*' J *G' ** @' %7DD@%% ' G@' - D -%' . >' *G@' D@ -' . -~ * @ ' *. .' . *@ -' D*@# % *G@' / -67 #' . ' *G@' D@ -' E. J @ ' G@A' D. -* -7 A' > #@' @%G' - . #%' -*. ' *G@' -@ @ ' A * -@' E ./ -D@%' # 66 -6' J A' D E* /@% . ' E . %@ A* %>' . ' % /@ A ' *' @ -6*G' *G@' .EE. *7 - *A' . ' ' / D* **' . @ @#' *%@ ' &-' Mb ' -'*G@' @ 6 -'. ' G@. EG -%' JG @' @ 6 7%' J %' @ -6' J. F#' . 'G %' D E@ -*@ #% J. B' -' . -@. '*G@' > . 7 -* -' . @%*%' -@ ' 6 @7 > ' G@ J %' %% @#' . -@' -# . 'G %' 67 #' -#' > 7 W #@ @#' J *G' G %' . J -' T@ $A' -' . *G. #. T' DG7 DG' T@ . *' 2 - . ' . ' D. E. %' ? G@ -' *G@ %* . -6' -< #7@ -D@' . ' @ 6 7 %' -' /. 7' . ' D. -D * -' J *G# J - '*G@' J. B' . '# % -*@6 * . -'%. . -' $@6 -' 6 -' G@' . EE. % * . -%' . ' . E - . -' -# E D* D@' $@*J @@ -' *G@' 7 *@%' -#@ . *@% $@D > @' > . @' D @ A' > B@# ' . @ -*' % * @ -%7@#' $@* J @@ -' *G@ # @ @ -*' E * @%' G %' %*@#' %. > @' * > @' J *G' %. > @' $ . . #%G@#' * ' *G@' D* . -%' J @ @' -' E *' ./@ J @#' $A' *G@' . D ' > * A' 7*G. * @%' JG. ' #@D @#' . -' *G@' @ 6 . *@' % #@' -#' E *' @D. -W D @#' $A' *G@' > @# * . -' . ' $@. # . *-%' *G@' @ 6 . *@' G@ J * -6%' . ' @ 6 7%' JG DG' . -6' E@ E@*7 *@#' G %' -> @' -#< 7*G. *A' %' - D -' @ . > @' @' - . J' . - A' B - . J -' $A' /@' . ' % T' %@ - *@ - D@%' 7. *@# $A' G . * 7%' -#@* 7%' D7 7%' @' G # %@ -*' d' E %* @%' e' . > ' * > @' #7 G6' G %' @' *. ' *G@' E - D E ' 7 D -' D@ -* @%' -' *G@' 7 D -' %G . - ' ## @%% -6' *G@ > ' $A' *G@ ' * @ `' #@ /@#' . > ' *G@' J * -6%' . ' S * ' 7 ' -' *G@' @ J' @%* > @ -*' *G@' EG@% -%' . .%% %' -# . *G@ %' G@%@') - -' ' C-# ? G DG' G /@' E@ %G@#' B@ > . %*' . ' S - DG' *@ *7 @' J@ @' DD@E*@#' % 7*G. * * /@' J * -6%' $A' *G@' %@D*' G@A' J@ @' J #@ A' > 7 * E @#' -# D D7 *@#' %' . -6' % - D - % > ' %*@#' % ' %@D*' *G@A' J@ @' 7. *@#' . ' *G 7 ' @TE. % * . -%' . ' *%' #. D* -@' $. *G' $A' G @ -# -#' . @

? @' - . J' E %%' -*. ' *G@' %*' %* 6@' . ' *G@ /@' %D **@ @#' **' / 6@%' G %' D %%' *G@ @ . @' G %*. A' *G@' - ' E@ . #' . ' 7 D -' E@ %@D7* . -' @$@ . -' -#' # %E@ % . -' *@ ' *G@' #@ *G' . ' G@. EG -%' #7 -6' *G@' @6@ -DA' . ' G %' @ > E @%%' G@ . *@ ' aQ< bO ' @. ' %. -' . ' T<6A 7%' -# . < D-%' %. -' . ' /TD % -# 7# %' J *G' %. > @' . *G@ %' J @ @' %@ -*' -*. ' *G@' 7 D *: ' # %* D*%' . -' *G@' @ W -#' . ' @D > -6' . ' @T* E * -6' *G@' G@ @* D%' G@. #. 4% @ @ -* @%%' @ -*G7% %>' . ' . *G. #. TA' *G7%' . E@ -@#< ' -@ J' E 6@ -' DG7 DG' G %*. A' D 7@' @ 6 . 7%' J ' $@6 -' . ' G %* -%' 7E. -' G %* -%' E @' . -A' -' . <> @' * > @' * . ' *G@' E@ %@D7* . -%' . ' *G@' DG7 DG' $A' *G@' E 6 -' @ > E@W . %Y ! -' 3 '5 ' ' T' > -A' # A%' E . EG@* D' . ' *G@' $ $ * @%' . ' *@ ' 7 . E@ ' %7DG' %' *G@' GG' 6@ -% -' D 7% #@%' . ' *G@' - % * . -' - E -' 4 G@ . A ' D. > > %% . - @ %' @%. *@#' -' G %*@' *. ' %@ / @ @ > @ %7 @%' G@' #@* %' @' @D. #@#' - . *' J *G. 7*' % 7 > EG ' $A' *G@' A2 -* - @' DG . - D @ %' G. %@' JG. ' @% %*@#' *G@' > E@ ' -< </ * * . -'*. ' @DD @% %* D ' 7 - . -' J @ @' @ *G@ ' D. -W #@ > -@#' *. ' #@ *G' . ' *G@ ' E . E@ *A' D. - %D *@#' ? @' G@ ' . ' G -6 -6 ' D 7D A -6 ' $@G@ # -6 ' # . J - -6 ' -A' *G. 7% -#%' E@ %G@#' -' *G %' > - -@ ' . > @' @DB. -' *G@' %7 @ @ %' *' ^"" " "" " ' 6 . . #' #@ ' . ' DG / . 7 %' / . 7 ' - . *' 7 - 7%7 ' -' %7DG' D %@%' J %' # %E A@#' $A' *G@' %@D* @%' G@ ' - Y ! ' ^X

G %*. A' @ #%' B@' -' -* @ E *G > ' . ' *G@' %7 @ W -6%' . ' *G@' . *@%* -*%' . ' *G@' @/@ -7@%' . ' *G@' . J' . 7 -* @%' . ' *G@' / @A%' @# > . -*' . ' *G@' . T<@ - -*@ %' . ' D. * -#' 9 -A' @ 76@@%' @%D E@# -*. ' *G@' E ./ -D@' 9 @ *@ -@' JG@ @ > ' *G@' D@ -' @ > ' %% %*@# *G@ > ' -' *G@ ' E -%' . ' @/@ -6@' G@%@' J@ @' @%* $ %G@#' $A' *G@' D EG4%' . #@ ' -' *G@' *J . ' *. J -%' . ' 6 @' > ' -#' > ' G@' / ' . ' @%G' @ > 6 -*%' J *G' + $@ %' @#' *. ' *G@' . 7 -# -6' . ' @EG B@') / B H' -' *G@' # %* D*' . ' @$ %*@') / %H P' G R' + $@ %' . *%@' . ' *G@' DG @' . D@ %' . ' G@. #. *7%' 9 @ %%@ - . %' *G@' 6@ -@ ' . ' *G@' - *. D' *G@ > @' @T %E@ *@#' $A' *G@' > E -6' . ' G %' . J -' *G@ ' @%. /@#' $A' @4 . *' *. ' /@ -6@' G %' *@' *G@ -6 b " " "' . ' G %' D. < @ 6 . - %*%' G@ @#' *. ' *G@' *. -< * @ ' -#' . > ' *G@' D@ -' $. #@ ' @J #@#' G ~' . . J @ %' $A' -' . 6 - %@#' %A%*@ > ' . ' E -@' -# E 7 -#@ ' -' *G@' *@ *. @%' -@ ' G@' 7@@ -4%' $. *G@ ' @* . - %' 6 . /@ <- . ' . ' *G@' G B@%' -' *G@ > @ ' J %' %@ -*' 6 -%*' *G@ > ' G@' A2 -* -@' * . . E%' D. -*@ -#@#' #7 -6' *G@' @ 6 -' . ' 9 DG @' ' %' aQ< ! FO ' ? *GD7*' -A' #@D #@#' %7DD@%% ' 4 G@A' > . %* A' > @#' *G@ ' . E@ * . -%' *. ' #@ @ -D@ ' -# J@ @' D. -*@ -*@#' J *G' DG@DB -6' *G@%@' . A%' 9 @ - JG @' . *G@ ' $. # @%' . ' 7 D -%' %* ' @W > -@#' -'*G@' %@ / @ ' - D@%' JG. ' @%D E@#' E@ W %@D7* . -' $A' . TT*J # A' D. - . > -6' *. ' *G@' @@B' DG7 DG' -# E A -6' *G@' #7@%' #@ > -#@#' $A' *G@' D @ 6A' -' *G@' @ 6 -' . ' % ' ' FO < F ' *G@' JG. @' . D@' . ' *G@' @ > E @' J %' 6 -' # @D*@#' 6 -%*' *G@' 7 D -%' G@' @T %*@ -D@' . ' *G@' ** @' @E7$ D' *' @EG B@' G #' $@D . > @' ' %@ .7% # -6@ ' *. ' *G@' @ > E@ . %' . ' . -*% - *. -E @ ' *' J %' 'E D@' . ' @ 76@' . ' *G@' 76 * /@%' -# > W D. -*@ -*%' T >' *G@ ' #. > - . -%' G A%. DG@ < ' *G@' %. -< -< J' Z ' + $@ %' %7DD@@#@#' G > ' -' *G@' D. > > -@ . ' *G@' > @#' $ -#%' . ' @EG B@ ' . > -* D' $. <#@ ' ? ' J @ -*' . -' . ' > -A' A@ %' * ' % ' ' -' O^ ' %@ .7% A' 7 -#@ * . . B' *G@' * %B' . '#@%* .A -6' *G@' 7 D -' %* . -6G. #%' -' % 9 -. ' -' *G *' 6@' %' -' *G@' % -#' . ' D A' * . ' @D@ -*' * > @%' . J -6' * . ' D. -%* *' J %' @ 7@ -*' E @# *. A' -D7 % . %' -#' 6@ -@ ' -%@D7 *A' . ' *G' D. 7 - * A' *' J %' 7 -% @' . ' *G@' E@ % -* A' *. ' *G@' / @' %D **@ @#' **' / 6@%' G %' D %%' *G@ @ . @' > - A' D. -* $7*@#' *. ' *G@' -7 > $@ ' -#' E. E7 W * . -' . ' *G@' 7 # *. J -%' -#' > #%*' *G@%@' *G@' 7 D -%' J @A@' @#' > @ ' -' . #%' -#' *G@' @ ' . ' -D@%' $@* J @@ -' *G@ > ' -#' *G@' 9 . G > > @#' -%' #7 -6' J G DG' * > @' G@' D. @ED B@' . ' - -@ > . -*G%' #7 -6' J G DG' * > @' G@' D. @ED B@' . ' > *@ %' . ' G %* @ * %@' . -' *G@' @D*' @' J %' - . *' $ @ *. ' $ -6' $. 7*' -A' % * % D*. A' -# E@ D@W $ @ -6@ > @ -*%' J *G' G A%. DG@ ' G@ <' %7DD@%% . ' *G@%@' -@6. * * . -%' *G@' / 6@%' D. > W > **@# $A' *G@' 7 D -' - . #%' -# *G@' @ ' . ' -D@%' $@* J @@ -' *G@ > ' -#' *G@' 9 . G > > @#' -%' @# *. ' *G@' J . ' @TE@# * . -%' . ' % ' G %' 7 < D -' J ' %' *G@' E -D E ' > * A' . E@ * . -' . ' G %' @ 6 - ' -' ' G %' %*' ** DB' J %' - -%7D' D@%% 7 ' G@' - D -%' 6 -@#' #@D #@#' #/ -W * 6@%' -# %T D*@#' %@ / @ @' . %%' . -' *G@' > E@

' Z ' K ' ' ' 1')' ' ' ' & ⊬ A@ ⊬ ' 8 & ⊬ & ; #% ' ' " ' ⊬ ' ' . 0HS ') ⊬ * %' ' G ' " ⊬ ⊬ 7' $ $ $ ' * ' " ⊬ " ' ' ! G + ' *$ ⊬ ' B ⊬ ⊬ @ ⊬ A ' , . C3

,

. D@%' G@ @ > E@ . ' G > %@ ' @%D E@#' J *G' # W D7 *A ' I . *7- *@ A' . ' %' ' *%G@' E. J @ ' . ' *%G@' D EG *@' J %' *' ' *. J' @$$' *' *%G@' * > @ ' '%- DD@%<' .-' . ' @/. 7* . -%' -#' %@# * . -%' *' ! #' . DD7W E @#' *G@' **@-* . -'. '*%G@' D@-%' *%G@' 7 D -%' D. 7 #' . $* -' . - A' - -D@ * -' %7EE. *' . > ' *G@ > ' % ' *7 -@#' . > ' *G@' % @6@' . ' @EG B@' *. ' D EW *7 @' -# #@%* . A' *G@' . -* @ ' *. J - %' *. J #%* G@' 7EG *@%' JG DG' G # %% %*@#' G % -%7 6@-*' %7$W @D*%' *@ ' ' / @*A' . ' -D #@-*%' G@' @*7 -@#' *. ' . -%* -* - . E @' # %G@ *@-@#' @ / -6' G %*. <' EG. 7%' G % 6@-@ ' *. ' D. -#7D*' *G@' # D7 *' -# #@%7 *. A' J ' 9@ -* > @ ' *. ' 7. *@' $$. -4% - 4 '. '*G@' D @@ '. ' G A%. DG@ 1Y d' @' $. # A' E@-@* *@#' -*. ' *G@' G@ *' . % (' *G@' * . . E%' . ' *G@' . -* @ ' -# *G@' E D@' J @ @' @E@ *@# A' . / @ *G . J -(' *G@' @# D*%' . ' E@ %@D7 * . -' J @ @' -W %J @ @#' $A' *G@' E 6@' . ' D@' -# + D. > @# ' . ' -DA ' -#' EG@%7%' G@' D *G@# ' . ' *' &. G -' *' EG@%7%@ J %* 7 -@# -*. ' '%* $ @' . ' > 7 @%' -# G. %@%(-# *G@' 7 D -%' / @#' J *G' *G@' D@-%' -' *G@ ' D. -*@ > E*' -# $G. @-D@' . ' > 6@%' -# @ D%e' 5 . ' "3' 9 # DG' baH' %'' > #@ ./@ *7 @%. ' E@ D@' *. ' G A%. DG@ ' . @ -6' G >' . A ' #. - * /@%' . ' 6. #' -# % /@ ' -# % B' 6 >@-*%' -#D E* /@%' G A%. DG@ 4%#@ -*' -# $. %* 7 ' @E A' @ *' % ' -. ' DG. D@ $7*' *. ' D. -* -7@' *G@' J '%@-# -6' -. ' -%J@ ' *. ' *G@' 7 D -' -' *G@' D. 7 %@' . '*J. ' A@ %' G A%. DG@ ' - D*@#' 6 @ *' . %%@% . -' *G@' -@ 6G$. 7 -6' E ./ -D@%' @' J %' 7 - $ @' *. ' > -* -' G %* . . E%' J *G. 7*' E 7 -#@ ' -# @ @#' . -' *G %%A%*@ >' . ' %7DD@%% 7 ' E -@' > 7DG' %*G@' -@%' -# . > -%' $. 7*' *G@' % > @' * > @' J @ @' #. -6' -' I -D@' -# -6 -#' *' @ -6*G' %G@ %7E@ . ' > * A' %B ' . ' *G@' A2 -W * -@' 6@-@ ' > #@ *%@ ' @ *' / -6' - / #@#' EE #. D ' G A%. DG@ ' J %' ./@ * B@ -' $A' G %<' *. EG. 7%' *' 6 -@%' @' . 7 -#' G > %@ ' . D@#' *. ' @* @ *' J *G' -' D* /@' @ -@ > A' J *DG -6' G %' > . /@ > @ -*%' '%7###@-' %% 7 *' $A' - 6G*' *G @ J ' *G@' 7 D -' D > E' -*. ' E - D' -#' 6G*' G A W %. DG@ ' G > %@ ' @#' **@ -#@#' $A' D. - *2@%' -# ' @ J' . *G@ ' D. > #@%' -' *G@' *G *A' > @%' E7 W %7 *' G@' J %' ./@ * B@ -' *' %*' $A' A #@%' . W > @ A' ' D E* /@' *' @EG B@' $@G@ #@#' -# G %' G@ # %@ -*' % ' *. EGA' . ' J ' *. ' *G@' @ > E@ . A ' @EG B@' J %* B@ -' -. *' . -6' *@ ' -# #@%* . A@#' * $ * ' -#. *G@ ' 7 D -' %* . -6G. #%' J @ @' D E*7 @#' -' *G@' . . J -6' D > E 6 -' G@' E. J @' . <' *G@' 7 D -% ? % # %% E *@#' G@A' J @ @' 7 - $ @' *. ' D. -* -7@' *G@ ' / 6@%' . > @ @* @#' -*. ' > @ - ' . ' J @ @' %D **@ @#' ./@ ' *G@' -@ 6GW $. 7 -6' D. 7 -* @%' *G@ %' @ -*@ @#' *G@' > E@ ' %@ / D@' -# .76G*' -' .7 *G' * A' 6 -%*' *G@' D -' D@-%') . -%* ' . EG' % - ' ^NQ(' @ -@% 7%' +, "' / ' ^Q " <^QF(' @# @ -7%' ' - ' + 4 * ' Q " F<Q^M(' I - A' : ' ' - ' ' QaM<F(' $$. -' DG' ba H' . -6' *@ J #%' . -' ' Q@%% D. -%E D7. 7%' %D @' *G@' 7 D -%' J @ @' %* ' ' E. J @ 7 ' -# @J - -6' %@D*' *G. 76G' *G@' DG @' -*@ @%*' . ' *G@' %@D*' E %%!' ./@ ' -*. ' 7 . E@ ' /@ -' -' % ' 7 D - %>' D %*' #. J -' J %' -. *' #@%* . A@#' G@ ' . % %' . ' E. * D ' -# @ 6 . 7% @@#. >' . 7 %G@#' -. ' > . @ ' $7*' *G@ ' *G' -# *G@ ' D. > > 7 - * @%' %* ' %7 / /@#' -#% .

± ' ' ' ' ' ' ')' & ' & ' ' ' ')' ' ' ' ') ' ' 1' 1 ' ' ! ' ' ' ' ' ' 1' ' ' ' 1' ' ' ' ' '

V.- %' 8# '(' I - A' 1 ' ' - ' ' NO' ^"N(' @ -#@ ' +,' ' - ' 2' MOQ' / ' MaO H' G@ ' .E - .-%' EE@ '*.'G /@ @@E'.-*' .' '> *- @' .' &7# %>' -#' G %* -*A' G@A' > A' G /@' $@@-' ' @>- -*' .' *G@ .#&.# 2-6' G %* -' %@D*% ' J G.' G #' > -* -@#*G@>%@ /@%' .>' *G@' E.%*. D' * >@%' -' G A6 ' G@A' @'E -D E A' %E.B@-'. ' -' %%.D *.-' J *G' >. 7>' JG@ @' > -A' &@J%' @% #@#' G@ - *-@' .%@' .>'*G@ ' -.%* D' . ' ' - DG@ -' E -D E@%' @ # -6' *G@>' *.'G. #' *G *' *G@' *.7DG' . ' > -A' *G -6%' J %' #@<' **6' .%% $ A' >G@A' J@ @' #@%D@-# G*% . ' *G@' %@' *@ DG@ %' J *G' JG.>' S* ' D.-*@-#@#' JG.' D. 7E*@#' *G@' E.%*. D' *@ DG -6' *' .%%@)D ' ' ' . ' 'Q^H' G7%* *G@' 7 D -% -#' .*G@ ' B -# @#' %@D*%' *G.76G' .DD %.- A' %7EE @%%@#' D.-* -7 A' %E -6' 7E' @%G' -' W >@- ' -#' *G@' -@ 6G$.7 -6' D.7-* @%' * ' *G@' > ## @' . '*G@' @ @/@-*G' D@-*7 A Q' I .>' *G@%@' 7 D -%' . ' % '9 -. ' .>' %7DG' @D @D* D' %@D*%' *G *' 6 @J'.7*. ' *G@>' .'7- *@#' J *G' *G@>'6 @ *' -7>$@ %' . ' %G..*% 6 #7 A' %E @ #' -*.' 7 .E@' 7 @ -%>' % A% $$. -'d'%G..B'*G@' %*' -#@- 6G*@-@#*G@' ?@%*e' > #%*' *G@' / .@-*' *-% .D *. -% . ' E.E7 * .-'-.*'7- @ -@-*' -' *G.%@'* >@%' % -' *G@' 7D %7%' -#'.*G@ 'E *%. ' 7%% ' -'>.#@ -' # A% ' 7 D -' D. .- @%' J @ @' E -*@#' -' G D@' -# 7 6 ' G@!'J@ @' @%* $ %G@#' %' 67 #%% . '*G@' J @%*@ -' .-* @ %'. '*G@'@>E @' J *G' E@ W > %% .-'*.' @*' -'*G@ ' @ 6 .-' > #%*'- * /@' E.E7 * .-' %@-% $ A' # > -%G -6'*G@%@' > * A' D. .- @%' J @ @' > B@#' $A' *G@' -#7%* A' -# / 6.7 ' # %E A@#' -' .D ' %' *G@ ' **!' J@ @' J @ ' D7 * / *@#' -#' $ /@ A'#@ @-#@#' -#' *G@' >. ' * - -6' . ' *G@' E@.E @' J %' 6..#' G@ ' $7%A' * # -6' #@#' *@ J #%' $A' *G@' D. > > @ D ' -W 7@-D@%. ' *G@' D 7% #@%' GJE@#' *.' %E @ #' *G@ ' @ 6.7%' .E - .-%' -*.' > -A' E *%' . ' J@%*@ -' 7 .E@' G %' D. .-% *.-' $@6 -' -' ObQ' .-W %* -* -@' ' *@ ' @D.- 7@ -6' G@' >@- -' E./-D@' . ' 9@ *@-@' * -%E. *@#' -*.' G D@' -7>$@ %' . ' % * D' D. .- %*%' .>' @ > -D ' . DG@' 9@ *@-@' -#' G@.#.%.E. %') G@.EG MbaYMF"H' 9 -A' . ' *G@%@' J@ @' 7 D -%' <U-.*G@ ' %7DG' D. .-A' J %' $ .76G*' .>' *G@ @ %*@ -'E./-D@%' . ' % ' 9 -. '$A'&.G-'V > %D@%@ -' NFN' -#' %@** @#' -' *G@' >E. * -* %* *@6 D' E.%*.-'. ' G EE.E. %')V.- % "" ' ^' 2 H' *' J %' -'. #@ '*.' 67 #'*G@' *G@-'-@J A' .7-#@#' DG7 DG' . ' 7 6 ' .>' *G@' - @D* .-' . ' *G@ ' G D -' 7 D -' -@ 6G$.7J '*G *' @* 7% ' D7W 7%' $.7*' O"' ## @%%@#*.'*G@' DG$ %G.E' . *G@' 7 6 -%')- >@' 7-B-.J-H' G % * @ * %@' JG DG' %' -.J'.-@' . '*G@'DG @ '%.7 D@%' . '.7 ' - . > * .-' %' *.' *G@' %@D*') @*' D' :H' G@' @D.6- %@#' $ /@ A' . '*G@' 7 D -%' .$* -@#*G@>' @ 7@-*' # > %% .-' -*.'*G@' >E@ ' > @%' >.-6'*G@' G @ -6'* . .E%' . '*G@' -6' -#' G #<E @%%@#' @>E @' *G@A' .7-#' >E @' .EE. *7- * @%' . '# W 7%-6' *G@ ' #.D* -@%' . .-%*%' %.' @%* $W %G@#' *G@>%@ /@%' -' @#'%@** @>@-*%$@A.-#'*G@' > *%' . ' *G@' @@B' @>E @' J *G' *G@' % >@' 2@ ' . 'E .%@ A* %>' -' *G@' D * @%' * J -%' . ' D.7-W * A' / 6@%' *G@A' G #' -.' # D7 *A' -' 6@** -6' G@ @ %' A>@-' @DD @% %* D%' -#' >@-B%' @W D@ /@#' *G@ '#.D* -@' -#' # %D E -@ G.76G' *G@' 7 D -%' G #' D@ %@#' *.' $@' . > # $ @' *G@A' %* ' D.7 #' .-' .DD %.-' %%@ *' *G@>%@ /@%' -' *G@' @6-' . ' D@EG. 7%' ' ^"FO Y^" ^'*J.' .'*G@ ' @ #@ %*..B'7E' >%' -' G D@' -#'D.>> **@#' > -A'D 7@* @%'*.' @/@-6@ *G@>%@ /@%' . ' *G@' E@ %@D7* @-%' *G@A' $ #' %7 W @ @#' -' ^F ^' JG@-' @T -%' .>-@-%' > DG@#' 6 -%*' *G@' +. > -' .$@ *' 7 %D #' Q "" 7 D -%' 7-#@' : -* %' -#' 7@.-' . -@#' G %' >A' %'*G@' > * A'D.-* -6@-*' *G@A' J@ @' @ 7 @#'*.' 7 - %G' / -6' .%*' M"'" >@-' -'*G@'#@ @ *' *' A DG 7>' *G@' @%*' @*7 -@#' G.>@' @T -%' #@*@ > -@#'*.' E7- %G' *G@ ' #@W %@ *.-' -#' #@%* .A' *G@ ' .>>7- ' %A%*@>' G@' DG @' >@-' J@ @' %7>>.-@#' *.' *G@' @>E@ D ' D *' 9.%A-.E. %' N"' > @%' .>' G EE.E. %' G@' 7 > -%' J@>' .#@ @#' *.' $@' # % >-@#' > -A' G #' *G@ ' E .E@ *A' D.- %D *@#' -#' JG. @' > @%' J@ @' #@-' .>'*G@ 'G.>@%' >.-6' *G@%@' J@ @' *G@' .7 ' %*@ %.' 7 7%' ' - <' D *' D.-/@*' $ E* %@#' #7 -6' *G@' @ 6-' @ ' D@EG. 7% ' JG.'G #' ** -@#*.'*G@' -B' .>@%* B.%' ?G@-' @T 7%*..B' @E % % 6 -%*' *G@' G D -' 7 D -' D.>>7-*A' 7 7%' 7' -#@/@-6@' .'*G@' J .-6% .'G %' @ */@%'%@ 2@#' . *' D @#' @ *./' .-@#' *G@' *2 - B%' -' *G@ ' > 7# -6' @TE! *.-%' .>' *G@' -7$@ ' %@D7 @#G >%@ '$A'*G@ ' # -D@' -#E 7-#@ @#1' *G@' . *G.#.T' @@B%.@/@ ' G D@' G@<' *2 - B' J '@-%7 @#*G@ ' >E7-*A' 7 7%1' @E@ @#' *G@' . D@%' %@-*' 6 >*' G >' -' ^" F' --#@' B7/ -' *G@' -#' .>@%* B.% .'*G@<' ?@%*' -#' -%' -#' >-*' -@#' G>' E7-*A' 7 7%1' @#@-D@' .' %.>@' A@ %') -- ' .>-' ^FO'(' I - A' 1 ' ' - ' G ' FFH<' .J #%' *G@' @-#' ' G %' @ 6-' @T -%' @ -6' G.J'*G@' -7>$@ %' . ' *G@' 7 D -%' -D @ %@#' -' G D@' -#*G@' #<<' D@-*' E./-D@%' -#' .$%@ / -6' G.J' -@ @D*7 ' /B#>*' >@> %G #$@@-' 6 -%*' *G@>' G #' @W D.7 %@' *.' 67>@-*' -#' D.-*./@ %A' J *G' *G@' @ #@%' I -#-6' *G@' >E. * -*' E.%*.-' . ' ' G EE.E. %*.'$@'*G@'E D@'.'@-#@2/.7%' .'*G@' %@D*% G.%*' @'*.' *G@' DG7 DG' G@' T@#' G %' J -*@ <' !7 *@ %*G@ @' -#' %E@-*' JG. @' # A%' -'%7DD@%W % .-' # %E7*-6' .>' >.-#76'*.' @/@-6' J *G' *G@' %@D* @%' --@' '*G@' -E@ 7#' D.-/@ *%' ' J@ @' $.76G*' *.' .-%*' -*.-.E@' *G@ %' J@ @' @%* $ %G@#' -' '-@J'D *A' JG DG' @T 7%' - >@#' *@ '$ >%@ ' @T .E.' %') @T 7%'^'T /H' G*P' >E@ ' D.-/@ %.-%' > -A' .'*G@>' E ./@#' *.' $@' -% -D@ @' G@A' J@ @' G.J@/@'E * A' %7DW D@%% 7 ' @%E@D A' %' @J #%' -#' E7- %G>@-*%' J@ @' >.-6' *G@' 67>@-*%' @T -%' @>E?@#<' -'*G@' %%7@' G@ J %' # % EE. -*@#' -#' $ %' @ . *%<' @ % #*.'G /@' D.-* $7*@#*.'*G@'E @ #' .'*G@' G@ @%A' $A'*G@' # %E@ %.-'. '*G@' G@ @* D%' I @#@ D' $.%% ' > # *G@' D 7% #@ %' -' ^^ N' .7-#' *G@>' %* ' *' G EE.E. %') D@* %' ' @. @A'#@' @G #D- -'Q" (9 **G@J' %' ' (-'E'QF8'(' I - '1 ' # ' 'QMa'(F $!-' DG'ba(' 9.%G@ >' . ' ' - ' bO (@ 7#@ ' +,' ' #'/ 'QNb H M' -'9@# @/ ' 7 .E@ Y %' *G@' @ @' E@ W %@D7*.-%' *@-#@#*.' #/ @' $ DB' *G@' 7 D -%*.' *G@ ' %*' %@ *%' -# E .>.*@' *G@' %E @ #.' *G@' %@D*' -'*G@' %*@ -%' -# E .>.*@' *G@' %E @ #.' *G@' $A' D@-' E .*@D*.-' %.' *G@' *@' @ .*%' */.@-*' @E @%% .-' @%7 *@#' -' *G@' #%E@ %.-' -# %@** @>@-' *'*G@' %@D* @%' -@J' %EG@ @%' .' D* / *A' *.J #%' *G@' ?@%*' -# .E@-@# 7 .E@ *.' *G@ ' >./@>@-*%' A' >@ @$ *%' >.-B%' E 6 >%' %. # @ %' 6 E% @%' % J@ ' % # @D*' > %% .- @%' -# *@ ' > #%*' *G@ @*7 - 6

.' A 1' ' ' ' ' ' 2 ' E '& #' ' ' ** S' * ' '&$ ' % ' '359

,' Q

> @%' .'*G@'< @-DG' D<7% #@ %' 7 D -'*@-@*% J@ @' -* .#7D@#' -*.' 67 ' .>$ #A' D A' I -D@' @ > -A' -# *G@' @*G@ -#%' U @ 'G@ ' . ' *G@ ' #@%D@-# -*%!' *G .76G' >@# @/ ' DG .- D @ %' -# -' *G@' @D. #%' . 'D.7-D %' -#' E@ %@D7* .-%' *' $ ' G.7 .7%@' 7 -' 9 -' @ -%' G .-%' >$ A' %' . .6-@' T . #' G@A'E .$ $A' %E @ #' %.' .>' * A' *.' # - ' -# E -' .'#.7$*' *G@' E -D E @%' -# #.D* -@%' @D@ /@#' .>' $. # J@ @' @ $.W *G@#' -# J .76G*' .7*' . *@-' -' -' -#@E@-#@-*' > --@ ' 9 -A' E@D7 ' >.# D * .-%' J@ @' -W * .#7D@#' $7*' *G@' - >@%' . ' %@D*%' 7 6 ' D /.- ' 7$ D - ' -G %*%' .6.> @%' -# .*G@ '%7DG 'E. -*' %.7*G@ %*J #'*.'*G@ ' A2 -W * -@' . 6 -' % -' *G@ ' %.<D @#' d 9 - DG@ 7e' *@-@*%' %* D@ $@' *G@ ' %@> <. @-* ' -# 7 <' D -' -D@%* A e ?@' >7%*' -. J' E .D@@#'*.'%.>@' D.-D 7# -6' E W * D7 %' %*.' @'3 . " -' .'*G@' 7 D - ^' G@ %*' *G -6' .-' @D. #' $.7*' *G@>' S *.' '%.7 %' G7%' *G@' %@ 7@-D@' . ' #@ %' J .7 #' $@' G@ @* D '*@-@*%' %' *G@ ' 7 %>' G@' %@D.-# $..B' . '*G@' * @ * %@' . ' G. ' 7%' %DG @ A' .DD7E @#' J *G' # %E ./ -6' *G %' B@' *G@ ' @ >.*@' #@%D@-#W -*%' *G@' >@# @/ ' %@D*%' *G@' @ A' 7 ' D -%' J *G' JG.>' J@' G /@' *.' #.' 7 -#.7$*@# A' %G @#' -'*G %' @%E@D*' d'*G@' 6G %* A' # @ >' .'*G@' -.%* D' -# 9 - DG@ - P' G@ ' 7 %>' J %' *G@ ' ," 4 ? 2' & @ .%' .'*G@ ' / @J'*G@'EGA% D ' 7- /@ %@'*G@' J . #' . ' *7 @'*G@' #7 .%' -D 7#W -6' ' DB # %-.*' ' / -@' J . #' -.*'*G@' DG *@D*7 @' . ' J . B' . '*G@' 7E @>@' .#'*G@' . #' . '*G@' G@ /@-%') G.*' 'F'(' @*' D' ^F< ^ H' G.* 7%' 7.*@%' '%* *@>@-*' E .$ $A' . ' @ 6 7%' *G *' d *G@' / ' E *' . ' @> 7 6@' %E -6' -*.' $@ -6' .7*' . '# B-@%%' -# @'e') G.*' 'MH' -' %7DG' '/ @J 'd'# B-@%%'e' J %' *G@' E .E@ ' E -D E @' . '@/ ' -# d @e' *G@' E -D E @' . '*G@' %#@ @ ' J . #' $.*G' $@ -6' E -D E @%' .EE.%@#' *.' *G@' %E *7 ' @' G@ D.>$ - * .-' . '*G@%@ . >@#' *G@' @%%@-D@' . '*G@' @> 7 6@'*G@' D @ *. '. '*G@'/ % $ @' -# %@-% $ @' J . #' ' G@ 7' D -% DD7%@#' *G@' #.> - -*' @G7 DG' . ' D.- .7-# -6' *.6@*G@' *G@' @> 7 6@' -# *G@' @ @D*' .#' -# . ' J . %G EE -6' *G@' @> 7 6@' . - A' -' *G@ ' *@ DG -6' % -' *G@' -%* -D@' . '*G@' D.-/@ % .-' . ' @ 6 7%' *G@A' J@ @' J A%' @ #A' *.' %* *' J *G' >E @%% -6' 7E.-' *G@ ' E .%@ A*@%' *G %' D.-* ./@ % ' T .>' %.' >7DG' *.' *G@' E @ 7# D@' . '*G@' *G. D%') G.* ' Q^H' *' %#.7$* 7 ' J G@*G@ '*G@ @' > A' G /@' $@@-' .J@#' *' -' *G@' %@D*' ' # %* -D* .-' $@*J@@-' *G@' / ' -D E @' -# *G@' @ *.' . ' *G@' J .*E*@# *G@' #@' . ' *G@' ?. #' .>@' > A' G /@' #.E*@# *G@' #@' . ' -' -*@ >@# *@' -D E @' % %.>@' . '*G@' . #@ ' -.%* D' %A%*@>%' # #' -D@' -.' d E. .6Ae' . ' *G@ '.J -'%7 /@%' J@' G /@' *.' $@' D.-*@-*' J *G' *G@' >@ 6@' -# -#@ -*@' %* *@>@-*%' .'#.D* -@ 6 /@-' $A' *G@ ' #/@ % @%' G@%@' . @' .-A'

$ @' .7* -@' . '*G@ ' D.%> D ' *G@. @%' -/ # `' .7% A'D. .7 @#' . 'E. @> D 'E7 E.%@%

Q' G@ 7'D -' #@ % $.7*' *G@' . 6 -' -# - *7 @' . '> -' J@ @'D .%@ A' D.--@D*@#' J *G' *G@ ' %A%*@>' . '*G@' 7- /@ %@' G@ ' E%ADG. .6A' ? % -/. /@#' -'*G@ ' D.%> .6.-A' G@' % 7' . '> -' DD. # -6' *.' *G@>' E .D@@#@# .>' *G@' 7*G. ' . ' 6. .#' *G@' 7E @>@' -# @ @D*' .#') G.* ' ^H' G@' $.#A' J %*G@' J . B' @*G@' . ' -' -W @ . ' >E@ @D*' -# -*@ >@# *@' E. J@ ' . ' # @D* A' . '*$@' $%. 7*@ A'@/ '.-@' G.* 7% 7.*@%' -'.$%D7 @' -# % -67 '@T* D*' . ' @ 7% D. >W E -6' *G@' @ *.-'$@*J@@-'%.7' -# $.#A'*.' -' 7- J 7' > 6@' $ -# -6' *' J *G' *G@' #@ W # *.-' -# .EE .$ 7>' . ' -' 7-G. A' 7- .-') G.*' 'QQH' ?@' #.' -.*' 6 *G@' J *G' -A' @TW D*-@%%' G. J' *G %' C 'J %' $ .76G*' $.7*' $7*' *' @/ #@-* A' . 6 - *@#' DD. # -6' *.'*G@' 7 D -' %DG@>@' -' *G@' > D@' . '*G@' @> 7 6@' G@A' >7%*' G /@' G@ #*G@' #.D* -@' .'*G@' E @<@T %*@-D@' .'*G@' .#' .'*G@' G6G@' J . #' G@' @D. @D*.-' . '*G@' .%*' E . ' > >. * *A' . *@#' %* ' B@' ' # @ >'$@ . @'*G@'%.' ' -' *%' $.# A' *G #.>' -' *G@' B -6#.>' . ' *G@' @> 7 6@) G.*' ' MH' G@' %.7 '@>$.# @#' -# D E*/@' D.7 #' *G7%' -@/@ ' $@' %.' D.>E @*@ A' ./@ $. -@' $A' > **@' -#' #@$ %@#' -' *G %' J . #' . '% 6G*' -# %@-%@' -#' # B-@%%' *G *' *%' -- *@' 6G*' -# @/@ * .-' . ' .#' %G.7 #' $@' - A' .$%D7 @#' -#' W *.6@*G@' .%*' G@' %.7' . '> -' J %' J A%' D E $@' . ' '>A%* D ' @#@>E* .-

M' G@' G %*. 6A' . '*G@' 7'D -% %' ' > **@' . ' -*@ @%* -6' %E@D7 * .-' G@ ' / @J %' %*.' *G@' E@ %.-' -# - *7 @' -# J. B' . ' G %*' J @ @' -' G >.-A' ? *G' *G@ ' 7 %>' G@A' J @ @' #@-*' .EE.-@-*%' . '-A' %7DG' *G -6' %' *G@' 9 * A. '*G@' *G. D%' G@A' %D. @#' *'*G@' DG7 DG' *@ DG -6' $.7*' *G@' E@ E@*7 ' / 6 - *A' . '@/@-'*G@%7E@ . '% -D* *A' . '9 A' -#7-#@ W ' Q^H' *' %#.7$* 7 ' J G@*G@ '*G@ @' > A' G /@' / 7@#' G@' 6@-DA' *' *G@' -D - * .-' G@A' @ 7 A' -# .-' % > ' E -D E @%' %*.-#' . ' .>'*G@' DG7 DG' /@-@ * .-' .'*G@' D .%%'#@%D $W -6' *' % >@ @' d' J ..# e' -' -%* 7>@-*' . '*G@' #@ *G' .'> @ D*. %' -# -' *' 7 4% -67 6@' d' DD7 %@#'e') ' ' ^MH' G@' * 7@' D .%%' . ' *G@ ' J . %G E' J %' *G@ '>@-* ' > 6@' . ' G %*' %' 'D 7D @#' @TE -# -6' % >%'>' E A@' . ' -' $ @%% -6' -' *G@' . >' . '*G@' D 7D T' G@' * 7@' 6 -<>.*G@' . '*G@' *G' J %' *G@' E7 @' E / @6@#' DG7 DG' . '*G@ ' D.>>7 -.' @ %@#' -' -* *AE@' -' *G@' d'&@ 7% @>' $./@(J G DG' %' @@' J G DG' %' *G@' >.*G@' . '7' 'e') ' / QFH' ' DD. # -6' *.' *G@ '/@J %' -# %.' D.-* A' *.' *G@' DG7 DG' / @J ' @#@>E* .-'$A' G %*' G #' -.*G -6' *.' #.' J *G' % -<$@ -6' G@ @' %' -.' %-DG' *G -6' % *.-@>@-*' . ' @TE *.-' $A' %' #@ *G' -# %7 @ -6%' G@' 7'D -% J@ @' -.*' %* D* A' .D@* D'*G.76G' -@ A'%.' G@' @#@@>@' J %' *.' *G@>' -.*' -' -D -*.-' $7*' *G@' '$ 6G*' @ @D*.-' # *.-' .' @> -*.-' .#' ', G %%E *7 ' @/@ *.-' -'G7> -'- *7 @

AR' G3H

' @K ' ' ' / ' 53$' R ' ' 9 B'3,$' ' Z ' : --' 8 ' @' 8 ' ,3355$ 7 ' $# ' / ' ' / $ $ * ' ! 'R 1 $' R '7 $ ' ' $# ' 4-G$!) ' 6F ' ' # ! ' 344$! > ' E ' # ' ' E' A $' P X ' / ' ^' '5$' @ ' $') ; 0,3,$ / ' 7 ') ',4H$' 7 ' 1 ' 8 o ,' @ ' # ' - # ' ' 530H3$' 8 1 ' ! ' G V' 430$' ! ' ' @ ' F ' Q4 ' " 1 ' '36G(' $ ' 1' ' ,3$' 2 ' @ ' ' A $ ' - / ' # ' ' $' E ' R' ' " ' <' 8 '

. '*G@' -/ % $ @' -D.>E @G@-% $ @' g&.# ? % > - W
@%*@#' . ' *G@' $@ * .-' . '- -' -' $.-# 6@ -'
*G@'B -6#.>' . '*G@' @> * 6@' G@' @#@>E* .-'
*G *' J %' *.' . .J' J % *G@' 7> - * .-' . '*G@'
B@-@#'%.- %' -'*G@ '$.# A'D E* / *A' . @ -6'
G@>' -D@' 6 -' @ @ %@' -# @%. * .-'*.' *G@'
6G*' . ' @' @#@>E* .-' J %' *G@' E .> %@' . '
@-@J@#' %E *7 ' $@ *A' -# D.>>7- .-' J *G'
*G@' 7E @>@' .#' . '*G@' %E *7 'D @ * .-' G@'
G %*' DD. # -6' *.' *G@' 7 D -' D @@#' #@W
%D@-#@#' -#' $ .76G*' J *G' >' .>'*G@'G@ /@- A'
J . #' %' .J -'@*G@ @ '$.#A'. ' -.'@ *G A'%*7 '
. ' > *@ ' . -' . '*G@' 6 -' 9 A' %' #
7 [£2 -* -.*' . 'G@ '%7$%* -D@' @' - #@#' -#
.DD7E @#' *G@' B -6#.>' . '*G@' @> 7 6@' @'%.'
/@#' %' > -' >. -6' >@ -' * ' %' % @-% .-'
-#' # 7%@#' >%@ ' . -' . '*G@' %' G@ /@- A' # -D@'
-#' @#@>E* /@' -# @-D@' *G .76G' *G %' J. #'
G@' *G 7 '@/@' %E **6'*.' >A%* D' 7 - .-' J *G'
%' 6G*' -#' * 7*G' @' %@#*.'%E *7 '*> .-'
J *G' *G@' @#@@>@ ' -#' -' >' -*.' E@ @D*D.>W
>7- .-' J *G' *G@' 7E @>@' .#' -# %.' @
$ .76G*' *.' *G@' E@ @D*' @@#.>' . ' %@ / D@'
* ' - A' d' #@ /@ @#' .>'*G@'$.-# 6@' . 'D. W
7E* .-' -*.' *G@' 6 .7%' $@ *A' .'*G@' DG # @-'
. ' .#' e') .>' / ' Q^H' .-%%*@-*A' ? *G'
*G@ ' *G@. .6A' *G@' DG7 DG' / @J' . ' *G@' %D W
>@-*%' J %' >E.%% $@ -# 7- -*@ 6 $@*.' *G@'
7 D -%' G@A' @6. %@#' *G@%@' -' *G@ '
7%7 ' 67 * /@' -#' *AE D ' %*A@' -*@ E @* -6'
*G@' J *@ ' -' $ E* %>' -# *G@' @@>@-*%' -'*G@'
. #4%' 7EE@ ' -'*G@' J A' %.' D.-6@- '*.'*G@>'
%' E $@%'% > '*.'%7DG'*@T*%. ' D E*7 @' %
JG@ @' G %*' D @#' >%@ ' *G@ $ @ #. ' @'
*G@' J *@ '. ' @' *G@' * 7@' / -@'. ' 7%* *@%' -'
%7DG' -67 6@' *G@' $@-@ *' -# @ D A' . ' *@
/ -@' ? . #' G@' DD.7-*' . '*G@' @T > - *. -'
. ' @6-.@% 7% $@ . @' *G@' E * DG' . '.-%* -* W
-.E @' ! /@%' 7%' -' @TE.%7 @' . '*G@' E - D -'
E.% * .-' -' %7DG' %E@D*%' . '*') G.*' ' ^N('@*'
D' QNH' > '%* *@>@-*%' .DD7' %.' -' *G@'
% T' * D @%' . ' D.-* ./@ %A' E @ T@#' $A' G.* 7%'
-#@* '%' D7 7%'*.' *G@ ' G %*. @%' *'G@' %@D*'
) G.*' 'F<^"'(@*' ' ^"H
a' G@' D -..-' . ' D E*7 @' >.-6' J' 7 W B@' J@#@-$. 6' R ' '>.#@ -' @T >E @' *G@'
D -%' %' -' >E. * -*' D.-% #@ *.-' J *G' @%E@D*'
.' -' J@% >*@' . '*G@ ' #.D* - ' @ .%' *' %@
@/ #@-*' *G *' *G@A' > #@' '6 @ *' # %E' A' . '/@-@W
*.-' . ' *G@' .7 *@@-' E %* @%' . ' *' 7 ' G@'
.7 ' .%E@ %' J@ @' G 6G A' @%*@@>@#' >.-6' *G@>'
@%E@D A' *G.%@' . ' *' 7B@' -#' *' &.G-' G@A'
%.' @D@ /@#' *G@' E %* @%' . ' *' & >@%' *' &.G-'
-#' *' &7#@' -#' *G@' D*%' . '*G@' E.%* @%'
G@' ..B' . ' @/@ *.-'#.@%'-.*' EE@ '*.'*G@' %D @#'
. >@#' E *' . '*G@ ' D -.-' G@' *J. ' E %* @%'
. ' *' @*@ ' J@ @' @ @D*@#' $A' *G@>' > - A' .-'
DD.7-*' . 'G %.EE.% * .-'*.' *' 7') ' '^^('
Q' @*' ^a<^FH' E * A' %.' .-' DD.7-*' . 'G %'
#@- ' . 'G %' . ' . ' 7*G. * * /@'%* *@>@-*%'
. '*G@ '%A%*@>' *G@' E %* @%' . ' @ 6 7% >7%*' $@'
##@#' G@%@' @' B-. J -' *.' 7% . - A' *G .76G'
/@' . '% T' 6>@-* A' @T* D*%' 7.*@#' $A' *G@ '
.EE.-@-*%' -' *G@ ' D.-* ./@ % ' * @ * %@%') @*'
D' SF<FN'(G.*' 'Q^H' *' %@/ #@-*'*G *' *G@'
7 D -% E >.*@#*.' *G@' 7*> .%*' -#'%@*' G 6G'
/ 7@' .-' 6@-@ ' DD@%%' *.' *G@' J **@-' @D. #%'
. '*G@'* 7*G' G .76G' ' *%' G %*. A' *G@' %@D*'
J %' G.-.7 $ A' > B@#' $A' '%* 7-DG' #G@ @-D@'
*.' *G@' .*@%* -* E -D E @' .' *G@' @@' 6G*' .'
*G@' *A' *.' *G@' 7- @%* D*@#' E.%%@%% .-' -#' 7%@
. '*G@' D E*7 @%' G@A' G #-.*G -6'*.'#.' J *G'
-A' . ' *G@' %E7 .7%' -#' E.D AEG ' $..B%

G@' -.%* D' -#' 9 -DG @ 7' J * - E' J@ @' @W
E7# *@# $A' *G@>' G@' ' $@' %' g $G.-' % A%'
J %' E7 @' *G.76G' -.*' E@ @D*' G@' ' 6 @ *'
@ @-D@' J *G' *G@' DG* DG' J %' *G@ ' @ @D*. -' . '
G@' #' @% >@-*' D.-D@ / -6' *'*.' $@' *G@' $7W
.7% -/@-*.-' . ' >@-' . ' #@>.-%' D -6' *G@'
EE.EG@*%@D@ /@ % -# .$$@ %' G@' *G #' $..B'
. ' G.* 7%' %' .DD7E @#' J *G' *G@' / -# D * .-' . '*G@'
#' @%* >@-*' !(-%*' *G@' 7 D -%' E ./ -6'
*G *' *G@' #' %E@-% * .-' J %' .>' *G@' % >@
-*G@ ' %' *G@' @J ' 6B $%*' *G@' 7 D -' E.% W
* .-' *G *' *G@A' @ D.-* A' -# G.%* @' *.' .-@
-.*G@' 7DG' -' @D @D* D %>' $.7*' *G@' D EW
*7 @%' -# @@ G -# -6' .' *G@' % D @#' .7>@'
J %' D.-% %*@-*' J *G' -# E * A' .%@' .>' *G@ '
6 .*@% 7@' @T 66@ * .-% -# >*% -*@ E @* * . ' .'
7 -@#.D* -@' 7' D -%>' J %' -.*' .7-#@#'
' %D E*7 '% >E D *A' -# G >.-A' . *G'
G@' 7 D -% G #' -.' DG7 DG<D.-% %*@-DA' .'
D @@#' G@' E@ /@ %@' @T >E @' .' *G@ ' %* ' >. @'
/ % .-# A' . @ 7--@ %*G@' -.%* D' -# 9 - DG @ -'
%@D*%' $ # $@@-' -G@ *@#' $A' *G@>' B@' *G@%@'
*G@ ' %E *7 ' -D@%*. %' *G.76G' -' ' ' @%%'
#@6 @@' *G@A' *7 -@#' *. @ E*7 @' J *G' > -#%' E @W
.DD7E @#' $A' *G@' @-* ' -# >@* EGA% D '%E@D7W
* .-% E @/ @-*' -' *G.%@' @6 .-% ' 9 @-* A'
-/. /@#' @ #A' -' *G % -* D *@' > 2@' EE W
@-* A' 7 -D. -%D .7% A' *G@A' *G 7%*' 7E. -' D EW
*7 @' *G@ ' . J -' D. -D 7% . -% -%*@ #. ' @/. / -6'
. >' D E*7 @' *%' . J -' E . .7 -# -# > @%* D'
@/ -6@ D 9' E -D E @%' G@A' *G7%' 7%@#' *G@'
D E*7 @' 7.*' %.' >7DG'*.' @ 7' . >' *' %' . J -'
/ -@' -67 6@' %*.' D. >E@' *' *.' %E@ B' *G@ %'
G@A' @ # *G@' D E*7 @' @%%*.' G@ ' $.7*' % -'
6 D@' @#@>E* .-' -# .#' *G -'*.' #@ /@' -'
.7*J #' G %* -' / -%G' -# D. .7 -6' . ' '
>A%* D ' -# >@* EGA% D '*G@.%.EGA' @%%@-* A'
#-* DG %* 7' 7-%D E*' E 9' -# . ' -#@E@-#@-*'
6 . J *G' G@ ' @-* ' *G@. @% $.7*' *G@'
. 6 -'. ' D @ * .-' *G@' 6@-@%% * .' @/ ' *G@' $ *G'
. '%.7 %' G / -6' ** @' . '-.' D.7-*@ E *' -' *G@'
D*7 ' J. #'. ' @ *A' *' $.*G' @T@ D %@#' '*G@ '
#@T*@ *A' -# @ 7 @#' 6 @ *' * *7#@' . '-*@ W
E @* * .-'*.' D.--@D*' *G@%@' J *G' *G@' *@ '%@-%@'
- @ **% **@>E*@#' *.' 6 *' 7E.-' D E*7 @'
-.*G@' %@-%@' G@A' .A@#' . E*7T@' ? *G' '
SJ #, , ' %E *7 '%@-%@' $./@' -# E @/ .7%'
*.'*G@' D*7 '%@-%@' G@A' #@T*@ .7% A' # E*@#' '
@-* %>'*.'*G@' D E*7 @' -# *G@-' $ .76G*'
. J #' D E*7 @' *G7%' > - E7 *@#' % '? *-@%%
-# -' E7>@-*' . '*G@' * 7*G' . ' J G *' *G@A'
* 76G*' .>@' .J -D@' > A' $@' > #@' . '*G@'
7 D -' A@*' *G@' 7 7' EE@ ' *.' *G@' % D @#'
7*G. *A' % ' % #.D* -@' J@-*' J % $7*' '
@ ' @T >E @' . ' @- @' %% % B -6' > 6@' -'
*G@' Q-# D@-*7 A' G@' D.>E @%*G@' @ A' -.%* D'
> --@' .'#@ -6' J *G' *G@' # / -@' - @' . ' *G'
*.' *G@' 7 *' . ' 7#' .'$ @ B -6' 7E' . -.$ @'
-D @-*' >.% D' -#' *G@-' ** -6' -' *G@' . -'
-@J ' J *G' *G@' % >@' 6@>% -# ' > $ @% D.>E.W
% -6' -' -# @ @-*' E -' -# - A' D > -6' .>'
.-' '# @ @-*' E -' -# - A' D > -6' .>'
*G@' % >E @' . '*G@' #7- %A' * -%E.% * .-'*G@' #W
> * .-' #7@' *.' *G@' . 6 -' > %*@ E @D@'
) @-DG' 1"' , ' A .(-*E' a^<aa' @-' 3 '
* ' ^b3
b' 7' B-. J @#6@' . ' *G@' . 6 - % *.-' -#'
-%* *7* . -%' . ' *G@' 7 D -% D -' $@ 6 @#'
. - A' .>' %7DG' %D **@ @#' G -*% -# 7% . -%' %
J @' -#' .-' @D. #' @%E@D* -6'*G@%@' G@A' EE@ '
.' G /@' $@@-' . ' ' %>E @' -# 7-E @@-# -6

#@%D E* .-' %7 *@#' *.' *G@' 7%* D' DG D*@ '. '*G@' * # * .- ' %D@* D' E @%@ E* .-%. ' *G@' DG7 DG' G@' 7 D -%' %G # $@@-' @ #A' E. -*@# .7* ' E ./ -D ' D.7-* A' E@.E @' JG.' . >@#' *G@ 6 @ *' ?@ @ @-*G7% %* D' D.-.D %*%' G@ ' -7 >$@ %' E .E. * .-' . ' *G@ ' D > >7- * @%' G@ @E.- *-' ' @ % # *.' G /@' $@@-' . *@-' @D 7 *@#' .>' *G@%@' . ' 7 D -%' %.' G.-.7 $@' -' *G@' @A@%' . ' *G@')&.G-' . ' 2-7-' E' OF' NH' G@A' J@ @' -/@*@ <' %@D* @%' ? %E .$ $ A' -/@-*@#' $A' *G@ '@-@> @%' *@ A' .EE.%@# *.' *G@' DG7 DG' %*%' @ %*%' -# ' *.' % * %@' *G@' @TD@%% /@ #@/.* .-' . ' *G@' @D*' *.' #> T*7 @%' . ' &@J %G' E 6 -' -# E. * D ' *G@' - >@' -# 7*G. *A' . ' *' 7 e' G@A' D. 7E* . -%' %7DG' % *G@A' D.-% #@ @#' *G@' @* *@#' .-' *G@' DG7 DG>@-' $A' D G6' *G@ ' . *G.#.T' DG7 DG' *.' @E @%@-*' -# @>$.#A' #/@ % @%' D%5*.79' .> -%' %G / -6' >@ @ A' .-* A' *.' *G %' G.J@/@ ' *G@A' J@ @' *G@' %7$ @D*' E. * D ' @ 6 .-' JG @' .6 * -6' *.' *G@>%@ /@%' . ' / . @-*' -/@D* /@' .>' *G@ ' @-@> @%' .-' *G@' *G@' %. @' 6G*' *.' *G@' - >@' . ' G %* %' . ' %7$ @D*' . ' *G@ ' # %% >7 * .-' GAE.D %A' -#' %. > @* > @%' G C4 " 4') @*' D' ^ " (' G.*' ' $ #' *G' - >' ' E' ^QQH' @A.-# *G %' ?@ ' f & D.$' ' 9' - ' E' ^QQH' @A.-# *G %' ?@ -# ** @' * D@' . ' G 6G@' . ' . J@ ' D %%' # %@ ' -DW DD %.-' > -A' . ' *G@ ' E@.E @ 7- *@#' -' *G@' * .-%' J *G -' *G@ %@D*' G@ @' %' -.' -# D * .-' . ' % D >@-*' ' *@%' -# %%@-*@#' *.' .*G@ '#@> -#%' -A*G -6' B@ 9 - DG @ -' @%.*@ D' -#' @T.*@ D' . ' *G@' *G@' -%' *7* .-%' -' *G@' %@-%@' O## -.*' %@' .7*' . ' D.J # D@' B@' > -A' .*G@ ' . 6 - % * .-' . ' *G@ ' D. > >7- * @%' -*.' d' @D*' e' %@D* @%' *G@' D -% .J@#' ' 6 @ *' @T*@-*' -# d' 7# *. % e' -' G >.-A' J *G' *G@ ' >' *' . ' *G %' 7%* $ @' DD. > >.# * .7 5 F 2 ' ' @ . > * .-' . ' DG7 DG' -%' *7* .-%' -' *G@' %@-%@' G@A' . *@-' G # @D.7 %@' *.' *' %' *'' J@ @' *7' . ' ' @*7 -'*.' E > * /@' E.%*. D ' % >E D *A' >@ *' . ' E7 DG %@' -@6 @D*' . ' *. @ * .-' -# %.' *G@A' @ 7%@#*.' D ' *G@ ' E D@%' . ' J. %G E' 3' / . *@ $@ -6' >. @%*@#' G@' E@ > %% .-' . '$ E* %>' . ' . .)' %%766@%* /@' . '&@J %G' . ' E 6 -'*@>E @%' *.' *G@ ' DG # @-' %' '%. *' . ' > 6 D ' DG >'0. ' G@A' J@ @' *.' $@' > @ @ A' 5 2; ' . ' d' G.7%@%' . ' E.%% $ @' $@-@ *' *.' *G@' $.#A' -# *G@' > @# D - ' E A@ e' -' *G@' % >@' J A' *G@A' J.7 #' G /@' -.' 7%@' . ' *G@' D .%% $A' A -6' *' .-' *G@' $.#A' -' * >@%' % D@ #.* ' D %*@' >.-6' *G@>' -' *G <' 7%@' D.>E -D@' G@ DG D '%E *'' *G@A' .J@#' -' *G@ ' > - %*@ %' $.# A' *G #.>' -' *G@' B -6#.>' . ' *G@' @> 7 6@' -' @' .7*J #' > B' . ' *G@ ' D -6' G@A' J.7 #' G /@' -.' C-' . ' # - >@%' .*G@' .' *J@ %' > A' .J@#' $A' *G@' -#@ ' -# @%%' @-W @-6 -@# J *G' *G@' @D. @D* .-%' . ' *G@' $@* A' 6G*@-@#' 7 D -%' G@A' G # $@@-' DD7%*. >@#' -# D.-#@>-*.-' . ' N(' D' FH' *' *G@' G@ # *.' G@ '6 @ *' *G -6%% # >.-6%*' *G@' *G.#.T' -# D.-#@>-*.-' . ' G %*' $A' *G@' &@J %G' $.7*' *G@' @ D DA' -# E.*@-DA' . ' *G@%@' DG>4DG' 7 @ %') G.*' ' N(' D' FH' *' *G@ G@ # $.7*' 6@%' -'* >@%' . '7 6@-DA' *G@A' %-E@ %* * .7% A' *.' *G@' %@D*' J@ @' *G@ ' .7' %*' -# . 6 - ' > #@' *G %' %. *' . ' 6-. -*' D.>E . > %@' J *G' *G@' *@ DG@ %' -# .7-#@ %' # %* -67 %G@#' $A' *G@>' E.J@ %' *G *' J@ @' -'. #@ ' *.' *G@' E.%% $ @' /@ *W % *G@ ' d' E.%* @%' e' . ' d' .EG@*% e' 7$. # W - 6' .' @' *G' J@ @' -' . ' # %@D7 -6' E.%% $ @' > 6 - A' - *@' *.' *G@%@' -B@#' *G@ ' > - %*@ %' D @#' 6..#) @ -#@! @%@ @ . -' G.*' ' NH' ? @' d' *@ DG@ %' e' -#' d' E %*. % e' #J+D* .* -# G /@' ' 6 EG D' @T >E @' . ' *G@ ' @ 7 /.D * .-' " 2 -' -' *G@' -@T*' 6@' JG@-' ' 6@-@ ' -# T *A' . ' E -D E @' % *.' @ D *A' -' *G@' @ . >@ ' B@ @ 6 7% ' JG.' D. > > -#!' *G@' @/ % /@' -%J@ % . ' @6-.@% 7% -' G %@T > - * .-' @/@ @-D@' . ' *G@' JG. @' %@D*' -.' . -6@ '%7 / /@#' $@ . @' *G@' @@B' E * DG' *' . -%* -* -.E @' *G@ ' > >@# *@' # %D E @%' *G@' 5 JYF ;H,I) G.*' ' ^N(' E@*' D' QNH' -' *G@' @%E@D*' . ' d' %%.D *@' * -@ -*% e' *..B' *G@' %*' E D@' -' *G@' E D* D ' > . *A' ' J@' $ .J@#' *G@' D >. .7% ' 6@-@ '%7E@ >*@-#@-D@' . ' *G@' %@D*' @T*' D >@' DD.7-*%' . *G@ ' .EE. -@-*%' -. *G -6' ? %' *.' $ #' *G@' ? 4' . ' D.EA %*%' JG. ' % @%@ @ ' E. -*%' *.' $@' $@ -' 'G %@' JG. @' %@D*' -.' . -6@ '%7 / /@#' *.' ?@ @ B@' *G@' %D $@% . ' *G@' @J' @%* >@-*' 7*G. %' '# %* -D* . -' %> #@$@*J@@-' *G@' %D -# W G@%@' J@ @' .DD7E @#' J *G' >7 * E A -6' *G@' .7% . J@ B' . ' -@% -# *G@' @%*' . ' *G@' % D @#' J * -6%' -# @TE.7-# -6' *G@>' -' - D %@' *' %' -@*' >E .$ $@' *G *' %' *G@' E .D@%%' . ' * >@' *G@%@' @' % # *.' G /@' -B@#' @D*' 6 @J' E.E7 ' -# *%' -7 >$@ % >7 * E @#' G 6G@%*' -' *G@' - D -' @DD @% %* D ' . D@%' -# *G@' DG 6@%' > A' G /@' G # ' .7-# * .-' -' .$* -@#' *G@' %*' 7*G. *A' -' *G@' %@D*' %' *G@' / .7% E * D7 ' -%* -D@%' >. -6' *G@' > T@#' %7 @%*' #@E.% * @%' . ' *G@' % D @#' B-.J @#6@' > 7 * *7#@' JG.' 6 *G@ @#' .7-# %7DG' '#@E *7 @' @ -#@ ' D.-% #@ % *G@' ? ' >@-* .-@#' $A' . ' *G -6%' -#' %.' G.* 7%') ' Qa ' % @ @D*' # %D E @%' . ' @ 6 7%' *.' 6 / * *@#' *.J #%' *G@' - D -' %DG %>' *G@ @' G /@' $@@-' ' G 6G@ ' E. * .-' . ' *G@' J#F# " J@ @' B@ A' *.' $@' *G@' $ %@ ' %. *' JG.' # %D @# *@#' B* %' *.' @*G D ' %A%*@>' ' %@ .7% >. ' E *' *G@ %@D*' $7*' D.>$ -@#' J *G' .EE.% * .-' *.' *G@ *G@' %@D*' %' *G@A' J.7 #' G /@# %6 D@#' *G@' DG7 DG' > . *A' ' G.>@ A' E7 *A' . ' > A' @' -.*' G@' 7 D -%' J %' -.' #.7$*' -' / .7' . ' ' %.$@' 6 #' . ' %D@* D' $7*' %7DG' % J.7 #' @%7 *' .>' >. G@' 7 D -%' J %' -.' #.7$*' -' / .7' . ' ' %.$@' *G@ ' D .%@ E D* D ' %@ <# @D* .-' DD. # -6' *.' *G@' *@ DG -6' ' %' *G@A' 7-#@ %*..#' *' . ' *G@' @J' @%* >@-*' D E*7 @%' _G ' '] ' ')^H' # 76G*@' . ' 7 ' *G@' @-#' . '&@ .>@' -# J @' . ' >> @G 7%')8 Z H' G@ > @#' $.7*' *G@' * >@' JG@-' G@ ' >. *G@ ' -# G@' % %*@ ' -%* .DG 7>' J@-*' J *G' &@ .>@' *.' @%* -@' -' M b' @' . J -' #@% @' J %' *@ ' 6 / -6' $ *G' *.' DG # @-' *.' @ #' ' @' . ' D. -W * -@-D@' (' $7*' G@ ' DG # @-' # @#' -' *G@' $ *G' -# %G@' G@ %@ ' E .$ $ A' # @#' -' DG #$ *G' -' *G@' A@ ' NO' @' >@ *%' @ #@%D $@#' -' D. -%. <

*. A' @**@ %'*.' 7T77 DG -% .>'&@ .>@'5) 'FF' @#' H' -#' *# -7%5) #^M' 9 6-@4') # . 'F^H' c?' 'I]

' ')QH' %' G %* -' #A' J @' . ' > >@-* 7% G@ -# G@'G7%$ -#' >G#$ ' /. J'*.' @-.7-D@'*G@'?. #'.-'JG DG' *' 767%W * -@'JG.' G@ #' .'*G %' *G .76G'*G@ 'B -%> -' 7 @ 7%'J .*@' @**@ ' EE ./ -6' G@ * A' .' *G@ ' @%. 7* .-' ' 'a^^' G@A'G # %.' ##@# . -@' . ' >7*7 ' D.-* -@-D@' . ' JG DG' G@' %.' EE ./@# '$7#' @> -#% 7 -'*G #'%7DG' /. J' %'E@ > %% $ @' .- A' .-'*G@'D.-# * .-' #'#.J-' -' ^' . ' / 'M<b' @'G7%$ -# .76G*' -@*' *.' %G -B' .>' 'D.7 %@'*.' JG DG' G %' J @'D.-%@-*%' $7*'*G@'D.7 %@' *G7% #.E*@#' .76G*'*.'$@> #@' G . @ -6'*.' .#') 76'% '^QO H' 7 -G'G #%.' @ 7@%*@#' 767%* -@' *.' @TE -' *.' G.*'*G@' #.D* -@' $.7*' d %@@ -6e' .#' .-' JG DG' G@' EE@ %' *.' G /@' J **@-' *.' G@' '%G. *' @**@ ' 5#) '^aO'^OH' @' *G@ @ . @' @E @%' *.' G@' *' 6 @ *' @-6*G'%.' >7DG'%.'*G *'G@'@ %@JG@ G'D %' G %' @**@ ' '$..B'#@ I 3 J,' ' @* D*'' 'a^' Z' ' a^M' -' *G@' .7 %@ . ' *G@' @**@ ' G@' 7.*@%' *' >$.%@'.-' 7B@' -# *'&@ .>@' .-' %' / ' -#' 6.@% ./@' >7DG' . ' *G@' % >@ 6 .7-#' %' G@' #.@% -' G %' @**@ %' *.' I. *7- ' * -7%')aH' 5) *' ^a ' /. ' ' E' bb"H' -# *.' * D ')^H' 5) ' ^F^' /. ' ' E' MQQH' -# G@' * @ *%' '$ -DG' . ' *G@' %7$ @D*' -'*G@' * @ * %@' 3 ' 3 2 ') 'TT 'QS' 76') '^aO' _ '?']

' ' 'A.7-6@'$.*G@'.'&@ .>@' @' J %' %* ' A.7-6' -' M b') #. @%D@-%' &@ ' D' C ' QQH' JG@*-' G@' @ *' .>@' -' D.>E -A' J *G' G %' $.*G@' -# *G@ ' @-# -D@-' * 7%' -# G@' J %' 7-#@ ' *G *A' A@ %' .#' JG@-' . # -@#' -' MNa')&@ ' 3 " ' 'h' H' @' %G @#' G %' $.*G@ 4% .7 -@A%' -' @%* -@' -# %@** @#' J *G' G >' -' @*G @G@>' JG@ @' G@' @W > -@#' J *G' G >'E .$ $ A' *.'*G@'@-# .'$ %' @' @' J %' >.#@%*' ' %E @#' *.' -.*G -6' >. @' *G -' *.' G@ E' G %' $.*G@' -' *G@' >.- %*@ A' 7*' E EG -7%'D.>-6' *.`&@ 7% @>' -' MFa' -#' -# -6'). ' *G@' E .>.*-6H' %DG %>' $@*J@@-'*G@'>.- %*@ @%' . ' @*G @G@>' -#*G@ ' $ %G.E'&.G-'.'&@ 7% @>'#@*@ > -@#*.'. # -' G >'E @%*' @' *..B' G >' *G@ @ . @' *.' *G@' >.- %*@ A' JG DG' G@' G #' .7-#@#' *' #' -#' *G@ @' 6 -%*' G@' E .*@%*%' -#' @/@-' @% %* -@' 7'- -' . # -@#' G >' E @%*') @@' -' &@ .>@') ' ' ^' @#' ' *G@' * -% *.-' . ' E EG - **%4%@TE -*. A' @**@ '*.'&.G-'.'&@ 7W % @>H' - -' > A' E@ G E%' G /@' D*@#' % E @%$A*@ ' -'*G@' >.- %*@ @% . ' *>@'$7*' G@' @ *' *' E 7#@-*'#7 -6'*G@'/@G@>@-*'D.-* ./@ %A' JG DG' %E -6'7E'$@*J@@-'&@ .>@' -#*G@'$ %G.E' . ' &@ 7% @>'*.'6.'*.' E EG -7% -' AE 7% ' &@ .>@' #@D @%' -' G %' $..B' + " ' "" 4')h'a^H'*G *'-.*J *G%* -# -6'*G@'$ %G.E4%' -*@ W # D*' *G@' J@ @' E @%*% . ' G %' #.D%@' JG.' . D *@#' -'*G@' >.- %*@ @%' -# *G *'G %$.*G@ ' J %' -' AE 7% ' -'*G@' A@ ' MN ' JG@-' 7 -7% 'G # 6.-@' *.' .>@' &@ .>@' %@-*' G %' $.*G@ ' *.6@*G@ ' J *G' -%@$ 7%' . ' @>.- ' -#' -.*G@ ' 7 -7%*.'D.7-*@ D*'*G@'E .D@@# -6% . ' 7 -7%) .-*' 7 ' QbH' 7'- -'G #' %.'*G@'#7*A' . 'E .D@@# -6'*.'*G@ ' .#' G.>@' *' *' #.-'-@ ' 7 @ '*.'%@ ' JG *' @> -@#' .'*G@ 'E .E@ *A')%@>T-* %' / %') ' T/ '^aH' JG DG' G #' $@@-' -@#' $A'*G@' .*G D' -/ % .-' -'*G@' @**@ ' . ' @D.-D * .-' JG DG' &@ .>@' J .*@' *.' 7 -7%

$7*' JG DG' -@/@ ' @ DG@#' G >') ^' /' NNH' G@' %E@ B%' .'G %' $.*G@' %-.*' G / -6' A@*' @*7 -@#' -#*G -B%' *' E .$ $ @' *G *' 7 -7%' G *%%@@-'G >' *' *G@' G.7%@' . ' *G@' $ %G.E' G .> * **%' *' 7 @ ' @' E .$ $ A' @*7 -@# *G@' -@T*' A@ ' *.' @*G @G@>' -#' E@ D@' G / -6' $@@-' > #@' $@W *J@@-'&@ .>@' -#' G % $ %G.E' 7a'*G@'E %G' . ' @*G @G@>' G / -6' $@@-' D.> > **@#' G ' J@' @ -' .>' 7 E D 7% @/@ 7% 5 ' 'aH' *.' &@ .>@' G % $.*G@' E .$ $ A' 7-#@ *..B' *G@' #@* %' . ' #> -%* *.-' G@' @ *.-%' .' *G$' $.*G@ %' %@@>' *.' G /@' J A% $@@-' DD # ' *G.76G' # -% 5 '& 4 'ONH' -% >7G*@%' G@' -' MQ^<MQb') -*.-') -' #' ' ba H' @' % .> **@#' $A' G@.H' JG.' > B@%' c7S* *G 7% *G@' >>@# *@ %7DD@%%. ' . ' G .6.-' '5 ') ' OH'$7*' G@' EE@ %' -' *G@' +, " . ' . '&@ .>@' -# 7-#@' *G@'- >@' . ' 7' -' *G *' . ' D@<' EG. 7%' -# ' E. -7%' -' *G *' . ' c-*ADG 7%' E'aM^' -# % >@-* .-@# $A' G@.EG -@%'E' ^^' -# D@* %' -# % DD@E*@#' $A' . %')-.*@%' .-' .2. .@-' ') ' ' ^^FH' -# @>.-*'5 (#"').3 '*.>' / 'E' FaN' " -'%* ' 4 ') # , ' -# '-*.-')*@%H' @' % # %* -D* A' - >@#' $A' .2.>@-' -# 7- *@# J *G' G % %7DD@%%. ' 7%* W *G 7% % $ %G.E%' . ' -* .DG' @-#%G E' J *G' JG.>' J %' .-@' . ' *G@' @ %.-% . ' *G@' #@E.% * .-' . ' .% 7% $A'*G@' %*@ -' $ %G.E% *' $ EE.E. %') .2') ' ' ^^H' ' *G@' %D -# .7% DG 6@%' $ .76G*' 6 -%*' -7% $A'*G@' >D.-*@-*%' *' G EED *!% -'*G@ '@-DAD D '.' > 6 D ' *%' ' #@$ 7DG@#' @' -#' #'$@ -6' *G@' *#& . ' . $..B% JG DG' G #' $@@-' $7 -*' . ' *G@' >E @* @%' *G@A' D.-* -@#' . ' ?G DG' G@' G #' $@@G' #@E.%@#' .>'*G@' @E %D.E *@') '9 ' 'E' FFMH' @ @' *.'*G % 7 -7%'*G@A' @' E .$ $ A' %' #@/.#' . .7-# * .-' %' *G.%@' 6 -%*' 7%* *G 7% . ' .*G@' . *G.#.T' E @ *@%' -' *G@' % >@' #.D7>@-*' G@' @ # -6'G.J@/@ ' %'#.7$* 7 ' -#' *G.76G' . %' -' G %' -.*@%' .-' .2.>@-' 5 ') * % H' @ #%' d' -**.@$ @ e' -# $ %@%' G % 67>@-*' .-' * ' .*G@ ' @# *.-%'. ' *G@' .-@AD D ' @ #' d' D @ e' 6' DD@E*%'*G@' #@E.% *.-' . ' - -' ' J *G.7*' $@ -6' $@' *.' *G .J' -A' 6G*' .-' *%' D 7%@' 5+ .*"' "" ' "# *.>' 'E' QNQH Y$' O \

' ' ')aH' $ %G.E' %*' . ' A @' -# *G@-' . ' -* .DG' . ' % T' >.-*G%' ' MQ <MQN') -*.-') '% ' @' EE@ %'.'G /@'$@@-' '- * /@' . ' -* .DG' % # ' .D. # -6' *.' G %' a@-# -# E -@6A %*' 7%@$ 7%) 7%' "' (1' *a'E' /=* G / -6' @#' *G@' . D@' . '$ %G.E' . ' A @' J *G' 6 @ *' %E @-#.7 ' -# *@' *G@' D@%% * >' . ' *G@' E@ %@D7*.-' @$7 *' J *G' 6 @ *' > 6- D@-D@' *G@' D *G@# '@ $. *@ A'#@%D $@# $A'*G@' G %*.W -' -' *G@' - 767 ' . *.-' #@ /@ @# $A' G >' *' *%' #@# D * .-') 7%' ') 'T'aH' ? %' d'D > @#' $A'*G@' DG7 DG' . '*G@' -* .DG@-@% %'*G@ ' .J-' E .E@ *A e' H' F 2' 1' 4" # ,' "3' DG.%@-'*G@ '$ %G !`' @D@ # 6'*.' G .%*. 6 7 ' G@' ! A' G@ #' G % -@J# 6 *A' . <G ' R' A@

KQK

MF^ ' J %' *Z!* B@' >@ %7 @% . ' G@ -6' *G % 7 -' G EEA' $ @ DG' $@*J@@-' *G.%@ JG.' J@ @' 7 - *@#' *-' *G ' G@' J %@' -# G %* -' D.7 %@' JG DG' J .7 #' *' . -D@' G /@' E7*' -' @-# *.' *G@' %DG %>' J .7 #''G @' $@@-' . ' *G@ D@EG .7% 7%* *G -%' *.' G /@' @D.6- %@#' 9 @* 7% %' $ %G.E' . '*G@' JG. @' . *G.#. T' $.#A' *' -* .DG ' 7*' *G@' . #' %7%E W D . -%' . ' -@ JG.' G # D. > > @ -D@# G %' D @@ ' > # -' @ - / . - > @ - *%' @ > $ **@ @#' $A' E@ %. - ' @ .7% @%' -# @T %E@ *@# $A' *G@' #.6 > * D' -W *. @ -D@' . ' ' %@ <D. -%* *7*@#' E@ D@<> B@ ' @ @D*7 A' 7%* *@#' *G % G@ -6' > @ %7 @' G@' d' @$ -#' e' 7D @' ' %' . -' G %' J A' G. > @' . > ' G %' $ - %G > @ - *' ' EE@ ' 6AE*' -%*@ #. ' DD. > E -A -6' G %' $. *G@ <@T @' 7%@$ 7% . @ <' D@ @' *.' *G@' D.7 - D ' G@ #' *' @T -# ' $ 7 MFQ' J G@ @' G %' E @%@ - D@' J %' @ 6@ A' - * D E *@#' J @ - *' *' . - D@' %* 6G*' *.' - * .DG ' D. - #@ - *' . ' G %' E. J @ %' . ' @%*. -6' 7 - - > *A' I -# -6' *' > E. %% $ @' *.' @D. - D @' *G@' *J.' D. - * @ - #-6' E W * @%' . -' *G@' *@ > %' E .E. %@#' $A' G > ' 7D @' %G A' *. . B' *G@' * '%*@E' . ' . # - -6' 7 -7%' $ %G. E' . '*G@' . #' *G. D%' G %' @ - #@ @#' ' - . - ' > E. %% $ @' ? G@ - ' 7%@$ 7%@ $ -@#' GjS' G. *W G@ #@#' %%. D *@ ' G@' G # *. ' > @ - *' *G@' D. > E @ *@ 7%* * . - ' . ' *G@' E -%' G@' G # $@@ - ' #@E7 9 ' $A' *G@' D. 7 - D ' . ' @T -# ' *. ' D A' -*. ' @ @D*' + @%E@D@ @%*' .EE. *7 - *A' . ' @ / -6' *G@' D *A' JG@ @' G %' E @%@ - D@' J. 7 #' . - A' @T %E@ *@' D. -*@ - *. - %* @ #A' *. . ' $ **@ ') . D' (') ' F' N (' .2' ' ') ' ' ^Q' ^M (' G@. #' ' ') ' 'a ' bH' 7* *G@' > %DG @ ' #. - @' D. 7 #' - . *' $@' 7 - #. - @ ' -#' *G@ DG7 DG' G #' *. ' > @ - *' *G@' 7 *%' . ' *G@' %G' D*' . ' 7D @ ' - ' ' %DG %>' J G DG' D. - * - 7 @#' *. ' J @ @ - ' *G@' *G. D' D 7%@#' *' -* .DG' . ' > . @' *G - ' G ' D@ - *7 A ' -#' *. ' 7 - %G' ' %7$ @D*' . ' D. - * .W / @ %A' $@*J @@ - ' *G@' DG7 DG@%' . ' *G@' ? @%*' -# . ' 6AE*' J G DG' %7EE. *@#' 7 -7%' -# *G *' . ' *G@' %*' J G DG' #G@ @#' *. ' 9 @ @* 7% ' J G DG' J %' - . *' - A' G@ @#' * ' @T -#@ '$@ ! > @' $ %G. E' . ' -* . DG ' 8 7 ' a^M ' D G@' JG. @' G %*. A' . ' *G % E .* D*@#' %DG %>' G %' $@@ -' 7 A' #@* @#' -' .*G@ ' * D @ %' -#' *' %' -@@# @%%' *. ' @E@ *' *' G@ @' + o DD1 ' . ' %(2 E E) M H' . ' -* . DG (' % ') M H' . ' -* . DG (') N M H' . ' @ D@ @ < / :' -@ . ' * J . ' E. -*%' . - A' - @@#' *. ' $@' -. * D@#' ? G@ -' @ - %' '%@D. -#' * > @' # . / @' *G@' . *G. #. T' $ %G. E% -*. ' @T @' . ' MFa ' 7 -7%% @E7 * . -' . ' %-E@ @ > -@ -* E @*A' D 7%@#' G > ' *. ' @ > -' 7 - W > . @%*@#' *' -* . DG ' JG@ - ' G %' / ' 9 @ @* 7% J %' @TE@ @#') . D ' ') ' / ' Q (' / ' H' G@' A@@ ' MOF' - * . #7D@#' ' @%G' @ @ > @ - *' . '# / % . -' > . -6' *G@' *G. D%' . ' -* .DG' -' *G@' . # - * . -' *I' *G@' @E %D. E *@' $A' E. - %' . ' G %' # %D E @' * 7%' - ' . > @ ' E @%$A*@ ' . ' 9 @ @* 7%' G@* . *G. #. TA' . ' 7 -7%' G # $@@ - ' @D@ - * A' @D. 6 - %@#' $A' E. E@ > %7%' . -' *G@' E@ 7% ' . ' ' % > 7 A' g@' *G' %@ - *' $A' G > ' *. ' . > @ ' - # $@ -6' ' - $ @ *. ' % * A' G > %@ ' D. > E @*@ A' %* . ' *G@' %. 7 - # - @%%' - ' # . DW * - @' . ' * 7%' JG. ' G # E@ %. - A' EE @#' . ' D. > > 7 - . -' J *G' G > ' G@' @ > **@#' *G@' 7@%* . -' JG@*G@ ' G@' %G. 7 #' $@' @D@ / @#' $A' . > @' . ' - ' *. ' I - -7%' JG. %@ 7#6 > @ - *' G@' @TE @%%@#' G %' -*@ - * . -' . ' . . J -6' T) - ') 4 -* $$@ ' N " " H ' G@' %%7@' . ' *G %' ' *G@' / -' **@ > E*%' . ' E EG - 7%* *. ' $ -6' $. 7*' -' 6 @@ > @ - *' $@*J @@ -' 7 -7%' -#' * 7%' *G@' . # - * . -' . ' * 7%' % $ %G. E' *G@' D. > E @*@' $ @ ' $@*J @@ -' 7 -7%' -#' G > ' -# *G@' E@ E @T *A' D 7%@#' *. ' &@ . > @' JG DG' . ' *G@' *G @@' E . @%%@# A' . *G. #. T

$ %G. E%' G@' J % *. ' G. #' D. > > 7 - . -' J *G ' @' - *@#' -' - . *G@ ' E D@' ; H' G@' @ #@ ' > A' %. ' $@' @ @ @#' *. ' . *G@ ' * D @%' . ' 7 -7%%<' @ @D* . -' . ' 9 @ @* - %%* E . . @ ' . -' G % @ *7 -' . > ' G % %*' $ - %G > @ - *' 8 7 ' MO ' . ' ' . -*' @E %D. E *@' *. ' $@' D. -* - 7@#' *. ' *G@' %7 / /. ') G@. #' ') ' / ' M ' QM' (.D ' (') ' / bH' _9 * 7%) M H' . ' -* . DG] (. ' *G@' d %@ <' #@ - A - 6' . # -. @' ' 6 @@#' *. ' ^ ! ' *G@' % T' @ # - 6' E @%$A*@ %' . ' -* . DG ' *G *' *G@' %7 / /. ' . ' *G@' / ' E @ *@% %G$7 #' $@' @D. 6 - %@#' $A' $. *G' E W * @%' % *G@ ' $ %G. E' -# *%' 7%* * . -' $A' *G@' G %*A' D* . -' . ' %*@ -' $ %G. E%' *' . -*' < / ') a H' . ' -* . DG] ' . . J @#' -' G % *- -' $A' 7 -7%' -' G7*' 7 - D - . - D ' %. * A' . # - * . -' . ' / S .% % G % %7DD@%%. ' -' G % % DB' DG > $@ ') G@. #' ') ' / ' QMH' / (') b H' . ' -* . DG] ' G@' #@ *G' . ' 7 -7%' > #A' G@' E D@#' -' 8 7 ' M M ') ^ ^ ' <]

' ' ') OH ' J *@ ' . ' *G@' @' . ' * ' > $.%@ ' J . ' @ . -@. 7% A' %D $@#' $A' %W > 7%* . ' 7 -7%' . ' . ' $7*' J G DG' 7 -7%' % A% G > %@ ' *G *' G@ 7 - #@ * . . B' *' *G@' @ 7@%*' . ' 767%* -@ ' @' J % J@ ' 7 @#' . ' G % * %B' $A' G -* > *. ' D 7 -* - D@' J *G' * ' > W $.%@ ' -# **@ -# - D@ 7E. -' G > ' -' G % %*' -@%% ' -# %. ' $A' - . > * . -' 6 *G@ @#' . > ' J @ ' -W . > @#' E@ %. -%' -#' @%E@ A& % % %*@ ' 9 D@ <' - ' %' -* > DA' %' @ ' #@ -*' . > ' *G@' J . B' *%@ ' -' JG DG' G@' %@@ > %* . ' D ' G > %@ ' *G@' $ %G. E%%@D @* A') - . * 7%H' -# G@' ? %D@ * - A' J *G' G > ' *' *G@' * > @' . ' G % #@ *G') D ' MM MM ' M ' aQ ' aOH ' -' G % -* . #7D* . -' G@' @ : E @%%@ ^' G % ' 6 @ *' -T @*A' *. ' #G@ @ %* D* A' *. ' *G@' * 7*G' -#' *. ' #@ / @ ' JG *' G@' G %*. ' A' > E * A' -' -W * @-*. -' JG DG' G@' EE@ %*. ' G /@' D @#' . 7*' J *G' #@ *A' *@ ' *G@' #@ *G'. ' *' > $.%@' G@' J @-*' *. ' D ' JG DG' DD. # -6' *. ' . - 7% ' G@' # #' *G@#@% . . ' @-@ 7% ' $ > . E'. ' 9 -' -@T*' $ %G. E' $7*' . -@' . ' *G *' %@@ ' $7*' *G % %' *. 6@*G@ ' 7 - B@ A') . > - - ' a " ^ ' / (' 9 7% 9 @ D *. ' + 4 4' E ' F ' -. *@ ' @#' 9 6 - @H' @' J %' J @ ' *@D /@#' $A' *G@' DG7 DG' *G@ @' -# #B <' * **6 - %G@#' G > %@ ' $A' #@ @ -# -6' *G@' > @ > . A' . ' G % @ -# E * . -' 6 - %*' -' ** DB' ' E . -' G > ' $A' 97 - -%! ' $ %G. E' . ' . * ' #7 -6' -' @ - *@ * - > @ - *' *' *G@' G. 7%@' . ' I . *- - *- %' *@ D. - ' $. *G@ ' *. ' 7 @ 7%' $ %G. E' . ' *G 6@' *' J %' E@ G E%' *G % E %% 6@' . ' > %' JG DG' $. - 6$*' G > ' -*. ' D 7 -* -D@' J *G' *' 767%W * - @' - #' *. ' $@D. > @' *G@' $. 6 EG@' . ' *' > <' $. %@' @' J %' E @%@ - *' *' *G@' D. 7 - D ' G@ #' *' *G 6@' 8 7 ' a^Q ' 6 - %*' . @ @%* 7%' - #' *. . B' ' E . > - @ - *' E *' -' *%' E . D@@# - 6%' E @%% - 6' G > ' / @ ' A' G # A' JG @ - ' G@' D > @#' *G@' 7*G. *A' . ' *G. D' E @%$A*@ %' . - ' G % % #@' G@' D*%' . ' *G@' . 7 - D ' @' . %*' $7*' ' @D. #' . ' *G@' E . W D@@# - 6%' J %' E @%@ / @#' $A' 76' > ' .. ' C *' a (' D ' A ' ' FH ' I / @' A@ % *@ ' JG@ - ' *@ ' *G@' #@ *G' . ' - - . D@ - *' ' . @ @%* 7% - #@ <' / . - @#' *. ' E@ %7 #@' V. % > 7% G % %7DD@%%. ' *. ' % - DW * . - ' G % #. D* - @%) . - ' / . ' / ' a^O Qa H' V. % > 7% J . *@' *. ' 7 @ 7%' - #' *G@' D - ' $ %G. E%' %@ - #W - 6' *G@ > ' ' D . - @%% . - ' . ' *G ' # J - ' 7E' @ 6 % ' $7*' *G@A' %@ - *' $ DB' *. ' G > ' - ' @E A' ' #. D7 > @ - *') $@ 7%H D. - * - 6' *G@ G@ #%' . ' *G@' DG 6@%' $. 76G*' $A' 7 - 7% 6 - %*' . @ @%* 7% ' - #' #@D - 6' *G@ ' @%. G * . - ' *. ' $ #@' $A' *G@' #@D % . - ' . ' - - . D@ - *') . %E@ ' - * ' @' + ' MH ' @/@ ' @**@ %E %%@#' *. ' -#' . ' $@*J @@ - ') * . 7@

-# D ') 76' . ') 'A ' 'MH' -# -' .-@' %@-*' $A' % %D7%' '%7$#@ D.-' -# #@ /@ @#' 'Q'a^O'V.% >7% #@% @#' 7 -7%*.' EE@ ' *' .>@' @> -# -6' G >' . ' G %' . >@ '$.-#*.' #.' %.($7*' -' G % @E A' # *@#' . ' '%@-*' $A' 9 D@ --%' '%7$#@ D.-' . #G 6@' JG.' %.' D @#' ' @**@' . .>' *G@' $ %G.E%' 7 -7%#@W D -@#*.'#.'%.' .-' *G@' 6 .7-#') H'*G *' *G@* >@' - >@#' -' G % $.-# G # @TE @#( )$H'*G *' G % #W /@ % A' G # J *G# J -' .>' .>@' $7*' @TE @%%W -6' G %' J -6-@%%*.' EE@ ' '*G@' D %@%G.7 #' $@' #@D #@#' -.*' -' G % /.7 ' $7*' 6 -%*' G >' G %' #.D7>@-*') $@ 7%H' %.*' $7*' JG *' G % $@@-' %* *@#' 7%*' -.J' % 6 *G@ @#' .>' ' *@' .-@' D.E @#' $A' .- -%' .>' ' 9 ' -' *G@' *D -' -# E7$ %G@#' $A' G >' / . '/' a^ ' ^^' -#' %.' $A' $$@ -#' .%% *' + ". ' ' ^bO ' -' *G % 7 -7%* *G -B%' V.% - 7%' . ' G / -6' #@D #@#' -' G %' /.7

.*G 76' >. @' % G@ #' $.7*' 7 -7%' *@' *G %' @' J %' *G.76G*' $A' %>7%' *.' G /@' $@@-' ' $ %G.E' $7*' *G %' %* *@>@-*' %' # %E ./@#' $A' G % .J-' J. #%' -' D' aQ' . ' G %' @' . ' *' >$.%@' -# $A' *G@' #@%D E*. -' . ' G >' $A' 9 7%' 9@ W D *. ' + 44 "' Q' -# *G@ @' %' -' @/ #@-D@' *.' %G.J' *G *' G@' #/ -D@#' $@A.-# *G@' # D.- *@' @' % % # *.' G /@' $@@-' *G@' 7*G. ' . ' ' J. B' @-* * @#' d #%@ " 3. " C-' A ., C4 *' $7*'*G %$@ .-6@#*.' -.*G@' 7 -7%. ' 7 @ ' @% #@%' *G@' 7*G. * @%' @ #A' 7.*@#'*G@' @ #@' > A' $@' @ @ @#' *.' 9. D@ ' +, ' 'EE' bO' "(/@' ' 3' & ' 'E' a"Q(@ @ '/. / ' E' bMM' / ' baN' T' abM(@>.-*' JG.' G % ' @J' J. #%' $.7*' G > 'T 'E' ^

_ '?']

' ' ') H' ' ' 9 ' ' -# E@ G E% ' ' ' $ %G.E' . ' . ' %E 7-6' . ' 'E * D -' > A' . 'JG.>' %.>@' G # $@@-' G %* -%) 7%.-7%') 'TT /'^"M(7 -') 'T ' 7#@-* -%' A> >' 'bb 'bF"(.- -%' MNa' O 'ONH' G@A' G #' E .E@ *A' -' 7 * - ' -# E .$ $ A' @% #@# *G@ @' G $ *7 A') >$.%') ' / '^H' %' *G@ 'J -' . -' ' . ' 7 'G # 6@' E.%%@%% .-%' -' *G@' E ./ -D@' E' JG DG' G@' /@#' -# J %' *G@' .7-#@' . '*G@*.J -' 7 67%) .7 6H' .-' *G@' . #.6-@' -# % J @' %' G % J @' EE@ %' *.' G /@' $@@-' ' G %* -

' A " 'A 3' 'MbM<MNa

@% #@% 7 -7% G % 'E @-*% G # -' @ #@ '%.-' -#' '# 76G*@ ' .>@' G /@' %7EE.%@#' *G *' 7 < 7% J %$.>' *' 'E D@' D @#' $.> 67%' @$.< > 67%' .' $.> --%' JG@ @' D@ * - A' -' *@' # A%' G@' E.%%@%%@# E .E@ *A' -# J G DG' J %% *7 *@' @ *G@ ' *' ' %G. *' # %* -D@' .>' *G@' .--@' . ' > A' E@ G E% -%J@' *.' "# ' E D@' $.7*' ^a' > @% $.>' D %%.--@' ' % *7 W * .-' *.' JG DG' G % @ 7@%*' *.' 7 E D 7% $.7*' %@-# -6' G >' J -@' %*. @#' *' $.--@ %@@>%' >. @' -@ A' *.' -%J@') 7%.-7%') ' TT ' ^A TT ' Qb(-*.- -7%'8 'bb^ O(7 -') '/'QQ T ' ^a(#.-' E. '+ 4 'TT ' ^^O(3' '#' (': ' ^" MM(DG #': 43 *E 'aO" H' 7*'G@' J %' E .$ $ A' $.>' *' . #@ 7T' E' MbM' . 'Mba' -#' *G.76G' -' 'E .@>' JG.%@' 7*G@- D *A' *G@ @' % -.' @ %.-' *.' #.7$*' G@' #@%D $@% G >%@ ' % #@# D *@#' .>' G % @ @%*' A@ %' *@ ' G % $ *G' *G *' $.*G' G@' -# G % $.*G@ ' @D@ /@#' $ E* %>') 7 ' + 4 'TT ' MF" H' %' *7*. ' J %' 7%.- 7% ' JG.' -.*' . - A' *G.76G*' /@ A' G 6G A' . 'G >' % ' E7E

$7*' @6 #@# G >' J *G' J >' @D* .-' -# #W # @%%@#' *.' G >' > -A' . ' G % E.@* D ' @E %* @%' G@' @D* . -' . ' 7%.- 7% J % 7 A' @*7 -@#' $A' G %' E7E ' JG.' #@D @%' *G *' G@' . J@#' *.' G >' ' *G@' # %* -D* . -' JG DG' G@' G # @/@ ' ** -@#' -' *G@' J . #

' ' # 1 # + R 1 # 1 # ' + # # ' + # #

>. -6' G % @ A' @ . *%' -' /@ %@' J %' -' $W %* D*' . '*G @@' $. .B%' . '*G@' G %*. A' . ' 7@*. - 7% ' '%7$ @D*' JG DG' D -' G # A' $@' D @#' E. @* D '$7*' . ' JG DG' ' @ J' -@%* @> -' 7. *@#' $A' 7%. - 7% J *G' EE ./ ' JG DG' >7%*' $@' @6 #@#' %>. @' E * '*G -'# %D > - * -6') 7%') 'T T (7 - ' + 4' 'T' N<NF(' ^aN<^bMH' 7*' JG *@/@' > @ *' G % * -' D. >E. % * . -%' E. %%@%%' G@' J %' $A' G % . J -' #> %% . -' -.*' %* . -6' -' @@B' -#' -' ' @**@' '*.' 7 -7%' ' a" '>6 @*%' G % - $ *A' *.' * -% *@' DD7 *@ A' -' @E %' @' . ' *' @>@ -*' T) 'T / 'QH' @' @ -*@ @#' @ A' -*.' E7$ D' @' $@< D >@ >@>$@ . '*G@%@- *@ @#' *G@' . D@' . 'D. -' ' 7' . ' 'E. * .-' . '*G@' . D 'A@ ' -' *G@' E D@' . ' %. >@. -@' JG. 'G #/ D *@#' * $G* - JG *A@ %- .*' B- . J -' %' G %' - >@' #. @%' -.*' EE@ ' -' *G@' I %* *' > 7%*' G. J@/@ ' G /@' $@@-' $@ . @' MON' -' ? G DG' A@ ' 7%. - 7%' G@ #' *G@' . D@' JG. ' % A%' G *' G % E7E ' ** -@#' *G@' # 6 - *A' . ' *G@' /. A' DG ' @ @' *G -' G >%@ ') 7%') ' TT ' a' TT/ 'F" H' @' G % $@@-' %7EE. %@#' %.' *.' G /G@' # *G@' . D@' . 'E @ @D*' . ' @J' E 7%' '%7EE. % * . -' D. -% %*@ -*' J *G' G % . J -' >@ -* . -' . ' @ 7@ -*' -# $. .7% .7 -@A%' $A' -# -# %@ ' $7*' . ' JG DG' *G@ @' % -.' # @D*' @/ #@-D@' *G. 76G' -' @# D*' . ' *G@' . -* @>E@ . %' @ -* - -' @ -%' -# * -' 7 -W #. 7$*@# A' @T %*%' ## @%%@# *.' 'E @ @D*' . ' *G *' E ./ -D@' . ' G % - >@' 7 'MO! ' ?@' > A' ##' *G *' '> -' - >@# 7 --%* @#' *G@' . D@' . ' . 4 'C * 'M "' $7*' *G@ @' %-.' @/ #@-D@' *.' #@-* A' G >' J *G' 7 -7%. ' . ') .#' G@.#.%' ; 2' * *' O' a' b' T/ ' * *' Q' QQH' G *' G@' G@ #' 7# D '. D@' % D@ * - ' -' . -@' . ' G % E.@>%' G@' @TE @%%@% % * %* D* .-' *' G -6' D. -#@>-@#' -.' . -@' *.' #@ *G' #7 -6' G % *@-7 @' . ' * ' @$ 7 -' D. -@D*7 @% *G *' *@' G % @ *@7 -6 G' E' G@' $@D >@' . "-C -' . ' >E - ' -#' @% #@#' *' . 'T+ 4 'TT ' MNF(@>.-*' /. 'T /'E' H' .%%@%%@#' . '@ %A' . *7-@' -# @-. A -6' *G@' $@%*' %. D @*A' . '*G@' # A' G@' /@#' ' @' @@' . >' . 7*W J #' @E . DG' $7*' .-@' . ' JG DG' G@' *@ J #%' .7 *# 6 @ *' 7 *' J *G' G >%@ ' % G@ *G' J %' -@/@ '6. .#' -# G@ %7 @ @# >7DG' .>' * 67@' -' G % .7 -@A%' T+ 4 'T' ^Ma' T ' Q ^" ') '/ 'aH' -' *G@' D. 7 %@' . '*G@>' G@' @ ' -' J *G' * D 7%' $ %G.E' . ' .7@-' -# J *G' 9 * -' $ %G.E' . .7 %' *' @--@' -' 7 ' -# %D $@#' *.' *G@' **@' *G@' @%*. * .-' . ' G % % 6G*' *G@' .%%' . ' JG DG' J %' *G @ *@-@#' %' *G@' - *' @' %@@>%' *.' % A' $A' D * D*' T) 'T/ 'N 7 E D' @ ' A ' ('TT' M' @#' > H' @ %.' @6 #@#' *' >$.%@' J *G' 6 @ *' /@-@ * .-' D -6' G >' d' *G@' e' T) ' 'aH' 7*' G % DG @' . $ @D*' . ' /@-@ * .-' J %' I @' T' . ' *.' JG. > ' $@% #@% *G@' @ A' #@# @ * .-' >@-* .-@# $. /@' G@' #@/. *@# G >%@ '%E@D A' JG@-' G@' / % *@# . ' *' $.7*' QF' . 'QO' A@ % . 6@' ; ' MON' T+ 4 'T 'O' N' TT ' Mb" ' M ^H' *' J %' $.7*' G % * >@' $7*' -.* *@' *G -' M N' *G *' % J@' % G % $.*G@ ' $7*' E@ G E% *G@' *@' *G -' G@' G@ @D@ /@#' $ E* %>' *' . #@ 7T' .>' @ EG -7%' $ %G.E' . ' *G *' E D@' T) ' 'a' TT' F' TTT/ ' TTT/ H' .*' .-6

*@ ' *G %' G@' $@6 -' *.' *G -B' . ' @* -6' . >' *G@' J . #' -#' -' M N' . ' MN"' J@-*' *.' ! - ' @% # -6' DG @ A' *' D@ . - ' -6' *G %' * > @' G@' > W @# ' E - %G' #A' . ' 6..# . *- -@' -# @W E . DG $ @' DG D*@ ' - >@# G@ % ' -#' ' %. -' J %' $. > ' *.' *G@ > ' JG.' G. J@/@ ' # @#' *@ ' ' @J' # A% ' -#' J %' $7 @#' -@ ' *G@' 6 /@% . ' *G@' > *A % ' -. ' # . 7 $*' &7%*7% -# %*. ' *' . > <' E 7*- > ') H ' ?G@*G@ ' *G@A' G # -A' > . @' DG # @-' #. @%' - .*' EE@ ' *G. 76G' ' E %% 6@' -' . -@' . ' G %' E. @ > %' %G@J%' *G *' *' . -@* ' * > @' G@' #@W % @#* . ' G /@' ' > A') -#D-* 7% ' A - , ' ' aA' aa (' @T*@ ' +, "' < ' QNF' + 4 ' / ' FF' TT ' a" " ' : : : ' bNN ' F^" H' G@ @' %@@ > %* . ' $@' 6 . .# @ %. -' . ' E D -6' *G@' #@ *G' . ' G %' $. *G@ ' $. 7*' *G@' @D@ -*' @#* . %' . ' ' E %% 6@' -' *G@' *J@ -*A< %*' E. @ > ' E - A' E D@%*G %@/@ -*' $@ . @' G %' . J -' @* @ > @ - * ' %' $. *G@ ' . %*' G %' @' $A' ' / . @ -*' #@ *G ' E@ -' *G@' D . -*@%*' $@*J@@ -' $. 6 %*@%' -#' G@. #. % 7% ' ' MNQ(-#' *@ ' G%#@ *G' - . *' . - A' G %' E . E@ *A' JG DG' J %' . ' > E. * -D@' *. ' G %' DG # @ -' J %' -' # -6@ ' . ' D. - %D * . -' $7 *' G@' E . E@ *A' %. ' . ' 7 7%' -# @/@ -' G %' @ ' # -6@ %' . > ' JG DG' G@' J %' #@W /@ @#' %' G@' $@ @/@#' $A' *G@' -*@ D@%% . -' . ' I@ T ') / ' TT ' a^a<aQO ' %@ ' / . ' ' E ' ^bOH1' *' J %' E@ G E%' E * A' #7@*. ' *G@' > E @%% . -' > #@ . -' G %' > -#' $A' *G@%@ @/@ -*%' *G *' #7 -6' G%%* A' -' E -' G@' J %' @#' *. ' @ @D*' > . @' #@@E A' *G -' @/@ ' . -' *G@' / - *A' . ' J . # A' > %' -#*. ' @@ ' > 7DG' >' *' *G@' E . %E@D*. ' - ' 7#6 > @ -*' -#' G / -6' $@@ -' $ @%%@# $A' m . #' J *G' 6G*' G@' #@*@ > -@#' *. ' 6 /@' 7E' *G@' %@ - *@' -# J . # A' $7% - @%% ' -#' -. *J *G * -# -6' *G@' @W > . -%* -D@%* . ' -%. - 7%' @ 7%@#* . ' *#@@' -A' 7 *G@' -*@ @%*' -' d' E . -@e' *@ *7 @' @/@ -' E . .6 % -6' *G . 76G' E@ G E%' -.*' @E *@' %@ .7% A' . ' 7 . * -6' 6 ' 5X) ' / ' Q ' TT ' M ' : " "* T' M" a' M^FH ' 7 *' G@' D . -* -7@#* . ' J *@' /@ %@%* . ' *G@@ -# . ' G %' @ ' *G . 76G' . - A' g > ' % D @#' %7$W @D*% ' 7% . - 7%' * 7 - *@#' G > ' J *G' - @6 @D*' . ' G % ' . # @ -#' > E7 * -6' J *G' 6@' E . * . A' *' . ' *G@' E . E@ *A' $@ . -6 -6' $. *G' *. ' G > %@ ' -#* . ' G % J @' J *G' JG . > ' G@' @ -*@ @#' -*. ' ' / . J' . ' D . -* -@ -D@' . > @' . ' *G@' > . -@A' *G7% ' @ %@#' G@ @ > E . A@#' -' @#@@ > -6' D E* / @% ' ; @ @ %-6' #@$* . %' -#' *G@' B@' $7*' %. > @' G@' @* -@#' . ' 7*7 @' 7%@' -' % > ' E7 E . %@%' . J #%' *G@' @ -#' . ' G %' * A' *' D@ . - ' -' D . > E -D@' J *G' ' %7##@ -' E . E . ' #@ > -#') > 7 * *7# 7@' %* -67 -*@' . . > E7 %7%!' $A' -.' > @ -%' -' DD . # -D@' J *G' G %' . J -' #@% @%!' . ' G@' J %G@#' *. ' G /@' $@67 -' J *G' *G@' . J @%*' . D@' @/@ -' . ' #. . <B@@E@ ') @# *- 7%H' -' *G@' %@ / D@' . ' .#' G@' @D@ /@#' . # - * . -' *. ' *G@' E @%*G . .H' $7*' J *G . 7*' -A' @%E@D ' D @' . ' %. 7 % ' . > ' > <' E 7%' $ %G . E' . ' D@ . - ' . -' G %*> % A' ' MNM') I E ' ' ^" ' ' Q ' ' aH ' ? * -6' *. ' G % @ -#' 7 E D 7% ' @/@ -%' *. ' - . > ' G > ' . ' *G %' @/@ -*' G@A' > @$@6%' G > ' *. ' D . > @' *. ' G > ' $@ . @' %*@ ' *G *' *G@A' > A' D@ @$ *@' *G@' @%* / ' *. 6@*G@ ' . ' *' -A' . *@' -. *' *. ' E7*' . I' $ %' D . > 76' > 7DG' . -6@ ' ? * -6' *. ' > -#7% *G@ -' ' E @%*' *' . #@ 7T ' . -' *G@' % > @ %7$@D*' G@' $@6%' G %

E A@ %' . ' 67 # -D@' -' *G@' J . B' JG#@G' G@' G %' 7 -#@ * B@ ' -# %@@B%' @ ' -%* 7D* . -' -' *G@' J A' . ' D > 4 A -6' *' .7 *' @ EE@ %' G . J@/@ ' *. ' G /@ $@@ -' @ #A' J@ ' . > #7*@#' J *G' %. > @ . ' *G@' > . %*' @ > - > *' . ' *G@' D -' D @ 6A' AE 7%' 767%* -@' 7 @ 7%' -# . *G@ %' .' AE 7%' G@' J *@% $A' &- -7%' -' @E A' *. ' ' @**@ ' @D@ /@# . > ' G > ' DB- . J @#6 -6' *G@' @D@ E*' . ' ' J . B' $A' 767%* -@' -' /@' $. . B% ' -# . . . 6' G > ' *G *' G@' $ # $@@ -' $ @' *. ' $ J @J' . ' GG - ' . > ' . > - . ' *' . -@' *G@' G . - D@' . ' 7%@$ 7%' JG DG' G@' J %G@#' *. '%@@' -# JG DG' G@' %@ - #% J *G' G %' @**@ ' *. ' 7 # ' % ' *' *G 6@' @ 7@%* -6' G > ' *. ' 6@*' *G@' $. . B' D . E @# *G@ @' $A' . > @%' -# / . # - %' -# *. ' * -%> *' *G@' D . EA' *. ' AEG %' -' . #@ ' *G *' *G@' $. . J @# . -@ > A' $@' @*7 -@#' $A' *G@' @D@ -*' @# *. %' . ' E %% 6@' -' *G@' *J@ -*A< %*' E . @ > ' E - A' E D@%*G %@/@ -*' $@ . @' G %' . J -' @* @ > @ - * ' %' $. *G@ ' . %*' G %' @' $A' ' / . @ -*' #@ *G ' E@ -' *G@' D . -*@%*' $@*J@@ -' $. 6 %*@%' -#' G@. #. % 7% ' ' MNQ(-#' *@ ' G%#@ *G' - . *' . - A' G %' E . E@ *A' JG DG' J %' . ' >E. * -D@' *. ' G %' DG # @ -' J %' -' # -6@ ' . ' D. - %D * . -' $7 *' G@' E . E@ *A' %. ' . ' 7 7%' -# @/@ -' G %' @ ' # -6@ %' . > ' JG DG' G@' J %' #@W /@ @#' $A' *G@' -*@ D@%% . -' . ' I@ T ') / ' TT ' a^a<aQO ' %@ ' / . ' ' E ' ^bOH1' *' J %' E@ G E%' E * A' #7@*. ' *G@' > E @%% . -' > #@ . -' G %' > -#' $A' *G@%@ @/@ -*%' *G *' #7 -6' G%%* A' -' E -' G@' J %' @#' *. ' @ @D*' > . @' #@@E A' *G -' @/@ ' . -' *G@' / - *A' . ' J . # A' > %' -#*. ' @@ ' > 7DG' >' *' *G@' E . %E@D*. ' - ' 7#6 > @ -*' -#' G / -6' $@@ -' $ @%%@# $A' m . #' J *G' 6G*' G@' #@*@ > -@#' *. ' 6 /@' 7E' *G@' %@ - *@' -# J . # A' $7% - @%% ' -#' -. *J *G * -# -6' *G@' @W > . -%* -D@%* . ' -%. - 7%' @ 7%@#* . ' *#@@' -A' 7 *G@' -*@ @%*' -' d' E . -@e' *@ *7 @' @/@ -' E . .6 % -6' *G . 76G' E@ G E%' -.*' @E *@' %@ .7% A' . ' 7 . * -6' 6 ' 5X) ' / ' Q ' TT ' M ' : " "* T' M" a' M^FH ' 7 *' G@' D . -* -7@#* . ' J *@' /@ %@%* . ' *G@@ -# . ' G %' @ ' *G . 76G' . - A' g > ' % D @#' %7$W @D*% ' 7% . - 7%' * 7 - *@#' G > ' J *G' - @6 @D*' . ' G % ' . # @ -#' > E7 * -6' J *G' 6@' E . * . A' *' . ' *G@' E . E@ *A' $@ . -6 -6' $. *G' *. ' G > %@ ' -#* . ' G

%.' @D@ /@# @-# A' @**@ %' .>' > -A' D -' $ %G.E%' JG.'%@-6@ %'*.' / %*'G > ' @-#W -6'G %' @-#' . ' . ' >E - -'$ @ #' -# % 'E . .' . 'G %' J@ *G' '# %G'. ' $.T<J . .#'G@' %B%' G >'*.'%@-#'G > ' -' @*7 -' -'*G@' @ *G@-' /@%%@ % J *G' JG DG'G %' > @%%@-6@ %' J@ @' 7 - %G@#'%.>@ d'- 6@ *7 >'e')E .$ $ A' '%. *' . ' . ' > #@ .>' " ' - 2 * E@ #/# ./' -'O' ' ';;' ^O'O^' ^ QH' -# %.' @ 7@%*%' G >'*.' D 7%@' %.>@' . # J -@' *.' $@' D.-/@A@#' *.'G > ' JG DG'G@'G # @ *' %*. @#' 7E' * $.--@' T) ' /' ^M' ^a'Q^' QQ / ' ^' >$ E%'2 ' D' ^MM' /. ' ' E' ^"F<^" ' $@ ./@#' E * .-') .> - @# 7%H') E'TTT '+J 4 @#' 9 6-@' .- -%' MNa' N"H' / -6' -.J' 7 @#' G %' J %G'. ' * B -6' 7E' G %' @% #@-D@' *' . 'G@' @-*@ @#' J *G' G %' J @' *' .-D@' 7E. -'*G@' D.7 %@' . ' @' ?G DG'G@' G #' > B@#' .7*' . 'G > W %@ ' -# JG DG' G@' E7 %7@#' % ' %' E.%% $ @ 7-* 'G %#@ *G' 'aM^' 9 -A' . 'G % @-#%' -# D 7 -* -D@% $ >@#' G >'6 @ * A' . '6 / -6' 7E' G %' J . # A' E .%E@D*%' E.%%@%% .-%' -# .DD7E W * .-%' $7*' >@-' . 'G 6G@' >%' B@' *' >$.%@' *' 767%* -@' -# *' &@ .>@' @6 #@# G %D.-W #7D*' -# *G *' . 'G %' J @' J *G' G 6G' @%E@D*' -# #> * .-' . ' *G@ ' %@ <% D D@') >$.%' (/ ' ^<M(' @ .-') ' / F' DT/ ' bH' -' E *D7 ' 767%* -@' J *@%' *.'G >' -'*@ >%' . ' J >' #> * .-' -# @D* .-' D.>>@-# -6' *.' G >'-.*' .- A' *G@' $@ @'. 'G %' @*** ' .>- --%' G %' . # @-#' -# *G@' B -%> -' . ' AE 7% ' $7*' %.' D@-* 7%' %.-' . ' .> - --%' JG.>' G@' G # @TG. *@# *.' / % *' 7 -7%' -# ./@' JG.>' G@' G.E@%' *G *' G@' J ' @T@ *' JG. @%.>@' -# @ 6 .7% - 7@-D@') 76') 'TT/ H' G % **@' J %' J **@-' -' @E A'*.' ' . >@'.-@'$A' 7 -7%' $7*' # -.* @ DG' G >'%..-' %> 6G*' G /@' $@@' @TE@D*@#' -# 7 -7%'$@ .@' G@' G #' @D@ /@#' *' J .*@' 6 -'$A' 6 %' -# .> -7%*.' D.>W E -' -' ' @-# A' J A' . ' 767%* -@4% % @-D@') E' / H' 767%* -@' *G@ @ . @' J *@%' '%@D.-# *>@' DB-.J @#6 -6'*G@' @D@ E*' . '$.*G' @**@ %' --.7-D@%' G %' .J -' EE. -*>@-*' *.' *G@' . D@ ' D. # 7*. '*.' @ 7%'$ %G.E'. ' EE.' -#7 6@%' 7 -7%*.' / %*' G >' -' D') 76') # 'TTT H' *'&@ .>@' J *@%' -'*@ >%' .'D.>>@-# * .-'-.*' @%%' J >'@TG. * -6'$.*G'G >%@ ' -# G@ % ' *.'E@ %@/@ @ -'*G@ ' D.7 %@' . '%@ <#@- ' -# E %@%' G 6G A' G %' E -@6A D' .-' *G@' @>E@ . ' G@.#.% 7%' ' J. B' JG DG' G@' G >%@ ' >@-* .-%' $7*' JG DG' G %E@ %G@#) @ .-') / 7 ') E' TT/ 'F',@-- # 7%' D'a H' -' @E A'*.'*G@' @**@' . ' 767%* -@' -# *.'*G.%@' . '*G@' @ -' $ %G.E%' 7 -7%' J *@%*.' .> - --%' D.-6 W *7 * -6'*G@' D -' G7 DG' .-'*G@' EE. -*>@-*' D -# @%' . 'E * <D. .7 @#' J T' %*..#' -'/ .7%' E *%' . '*G@' $7 # -6' -# JG@-' 6G*@#' %@-*' . *G' ' %J@@*.#.7 ' G@' - /@. ' *G@' DG7 DG' J %' . *A' -#' D@ @#' -'E -@%) D7- *7>H' -' @ DG' %*#@' J@ @' % @%' E .$ $ A' *J. ' % *G@' @T %* -6' @> -%'%@@>'*.'%G. J')6@> - %'-* - -@' E. * D $7%' # * *- H' %7EE. *@#' $A' D. 7 > -%' . ' JG DG' -#*.' @ DG' DG' *G@ @' J@ @' *J. ' @' *G@A' J@ @' %@*' @*G@ ' -' E % .-' *G@' % >@' @/@ ' . ' -' * @ %' .-@ 7E. -' *G@' .*G@ ' %.' %' *.' . >' ' %. *' . ' * . @ 7>' 6 @ A')#7E @T' E@ ' % -67 .%' D7%' D. 7 >- 7>' . #.'# 6 *7 H' D.-< * - -6' .-' @ DG' % #@ .7 'DG >$@ %' . ' DG E@ %')D7$ D7 ' D.@- D7 H . ' E@.E @' *.' E A' -' -# >@# * *@' .-' . A' D E*7 @' -# .>' JG DG' *G@A' > 6G*%@@' *G@' * '*G .76G' ** D@#' .E@-W -6%' -*@-#@#' . '*G@' E7 E.%@')%E@D* -*' #@' %7<

/ 8' ' '8K ' ' ' 2 ';2 \ <' ' ' ' '8

, & ' # ' #&

$. @'*G@'- >@%'. ' *'&.G-' *R @EG@-'*G@' > W *A %' %' J @' %*G *'. ' *' I @' T' -# *G@' DG E@' *' -A' *@' -'*G@' *G' D@-*7 A' J %D @#' $A' *G@' - >@'. ' *' &7 -' .$ $ A'$.-@ . '*G@%@' $7 # -6%' J @ @' . ' -A' 6 @ *' 2@' -# *.' *G@>' G@' ##@#' ' *G' .' *G @@'. '*G@>' *G@ @' J % ' D.>>.-' DD@%%'*G.76G' -' JG *' > --@'*G % J %' @ @D*@#' *' %' -.*' / @ A' @ %A' *.' 7-#@ %* -# -' ' @%E@D*%' J.'. '*G@>' @ #@%D $@# $A' G >%@ ' -' ' @**@'*.' 7 E D 7%' -# -'%.>@'. ' *G@' $ *G<# A' E.@>%' JG DG' G@' ## @%%@# *.' G %' $@./@#' E * .-') .> - @# 7%H') E'TTT '+J 4 / ' ^FO<^N"(' TT 'b F<FMb 'TT/ ' MF'" @*' %@ ' :T/ ' @>.-# - '3 ') " ' .. - - * /. ' ' E' MNN' &' > ' E DD.' E' @/ 7%' ? -' /. ' T H' G' gQ 7 DG' JG.%@' #@# D *.-'$@'>@-*.-%' -' ! '%'#@%D $@# $A' G >' %' G / -6' ' * E @' E%@' 58', "4* @' E TJE./H' ?G@*G@' *G@' J. # -3 4' %G.7 #$@' %.' %E@ *' . ' -3 4* . ' 6 -'5 -3 4* J % *' *G %' * >@' -# 7-* ' >7DG' *@' ' #.7$* 7'E. -*' 5#) ' TTT ' ^O' % #' 1 ' T/' ' O H' * J % E@ G E%' .-'*G@' % *@' .'*G@'.-@'$7 * $A' > %7%' -# D.-* -@#' -.*' .-A'*G@' *.>$' .' I@ T' $7*' $@-@ *G' *G@' * ') * H' @>-%.' / .7%' % -*%' -# >*A %' -D 7# -6' *<&.G-' E* ' *' -# @J ' *' 7B@' *' G.> %' -# .*G@ % . ' @%%' -$*@' -D 7# -6' *' + 2 -%' $' JG.>' %.>@ @ D% J@ @' %@-*' *.' G >' $A' *' >$.%@' 5) ' TTT ' ^O' + 4' TT/ ' aM!' aMNH' $7*' $./@' ' *G@' E @D.7%' 6>@-*' . '*G@' 7@' .%%' $ .76G*' .>' &@ 7% @>' $A' 9@ GJ' -# E @W %@-*@#' $A'G@'*.' 7 -7% MN ' -#. ' JG DG' G@' %@-*' DG E') %*7 H' @-D.%@#' -' ' *7$@' . .#' *.' 7 E D 7%' %' %E@D ' @ -6' .>' G@ % ' -# G >%@ ' *.' %%- ' G % @-#4% >.*G@ < -< J '*.' G.-.7 '*G@' DG7 DG@%' $7 *' $A' G >' *' >7 D7>`5) ' TTT H' G@' E /@W >@-*' J %' -# D. 7>-% . '*G % E%@' J@ @' . ' > $@' -# *G@' / 7 *@# .. ' .>' JG DG' >E% ?@ @%7%E@-#@# $A' DG -%' J %D@ @# J *G' >.% D' ?. B' @E @%@-*-6'*G@' -*A' -' '%A>$. D ' > --@' -# %.' *G@' *J@ /@' E.%*@%' J *G' -' -%D<E*.-' -' /@ %@ #@%D $ -6' *G@' %7$ @D*%' @E @%@-*@#' '*G %'>.% D'%.>@' @> -%' J @' / % $ @' -' ^b^Q' -.*G@' -%D E*.-' %.' -' /@ %@' .-' *G@' E %*@'$ -# $@ .J' *G@' %E -6' . ' *G@' / 7 * -6' -# D *@#' *G *' *G@' E @D.7%' 6W >@-*' . '*G@' .%%' J %' #@E.%*@#' $@-@ *G' *G@' * ' -# @D. #@#' *G@' G %*. A' . '*%' / ' *' +. ' @%#@%' *G@' %7%E@-#@# >E%' -# *G@' % /@' >E' J A%'$7 - -6'$@ . @'*G@' * '* ' D -# @%' . 'E * <D. .7 @#' J T' %*..#' -'/ .7%' E *%' . '*G@' $7 # -6' -# JG@-' 6G*@#' %@-*' . *G' ' %J@@*.#.7 ' G@' - /@. ' *G@' DG7 DG' J %' . *A' -#' D@ @#' -'E -@%) D7- *7>H' -' @ DG' %*#@' J@ @' % @%' E .$ $ A' *J. ' % *G@' @T %* -6' @> -%'%@@>'*.'%G. J')6@> - %'-* - -@' E. * D $7%' # * *- H' %7EE. *@#' $A' D. 7 > -%' . ' JG DG' -#*.' @ DG' DG' *G@ @' J@ @' *J. ' @' *G@A' J@ @' %@*' @*G@ ' -' E % .-' *G@' % >@' @/@ ' . ' -' * @ %' .-@ 7E. -' *G@' .*G@ ' %.' %' *.' . >' ' %. *' . ' * . @ 7>' 6 @ A')#7E @T' E@ ' % -67 .%' D7%' D. 7 >- 7>' . #.'# 6 *7 H' D.-< * - -6' .-' @ DG' % #@ .7 'DG >$@ %' . ' DG E@ %')D7$ D7 ' D.@- D7 H . ' E@.E @' *.' E A' -' -# >@# * *@' .-' . A' D E*7 @' -# .>' JG DG' *G@A' > 6G*%@@' *G@' * '*G .76G' ** D@#' .E@-W -6%' -*@-#@#' . '*G@' E7 E.%@')%E@D* -*' #@' %7<

E@ % * ' .* ' @-@%* %H' G@A' J@ @' %.' %7 *@#' *.' $@' >@>. %' . ' #@E *@# @-#% @ ' G. A' E@ %. -%' -*@ @#' $@-@ *G' *G@' 6 .7-#< .. ' T) # TTT ' ^Q' + 4'T/ ' Mb' T T' a" <a^^ TT/ ' MFQ<a"Q H' DG' . '*G@' DG >$@ %' $. @' -' D D7 ' . -' 5) ' TTT ' ' b(' + 4' T: / ' ^ "'<^Nb H' ' *G@' $7 # -6% '$.*G' DG7 DG@% -#' .-* **' -%D E* . -' @ %@' % J %' *G@' D %@ J *G' D . %*@ %' J @ @' #. -@# J *G' E D*7 @% @E @%@-*W *G@' @-* -D@%' -# . ' *G@%@' -%D E* . -' % G@' %@-#% -6' D E*7 @' %7$ @D*%' -' *G@' . #@ ' DG7 DG' (' D.E @%' . '*J .'*.' G % @-#' -' D %@ G@ %G .7 # ? %G *G@' ' -# -' *G@' -@J@ ' -@ .>'" ' ' J' *.' > B@' 7%@' . '*G@>' . ' G % J -' DG7 DG@%' *@ A' *G@' @ %' *.' *G@ @%*. @# . -@ D. - -6' *G@*. >$' $7 *' -.*G@ 'DG7 DG' *.=@*G@ ' -@J ' *.' J G DG' .-' *G@' %D. @' . ' *G@ ' 7* *A' -' .DD7 EA -6' *G@' *G@ @' J % ' E / *@ @- D@ *G .76G' G %' . J -' **@-* .-' . ' *G@' *@ *@' E@. E @' JG.' .DB@#' *.' 6 #@-' J *G' -%D E* . -%' .-' @ DG' . % #@' . ' *G@' *G@' 6 /@' . ' I@ T' -' 6@ -7>$@ % *' ' * > @%< #. . ' . .B@#' -.*' % J % 7%7 A' *G@' D %@ '*. ' *G@' . ' > @%<' @ %* '$7*' *.' *G@ @%*. @# . -@ D. - -6' *G@*. >$' $@ %@-' -' %' . 6 - ' . ' I@ T' JG DG' > A'%* ' $@' %@@-' -' *%' . 6 - ' *G@' @' J % ' E / *@ @- D@ *G .76G' G %' . J -' E D@' ? *G' *G % DG7 DG' *G@' -@J' . -@' $7 *' $A' *G@' 6 /@' . ' I@ T' -' 6@ -7>$@ % *' * > @%< 7 - %' EE@ % .>' *G@' @> -%' *.' G /@' %*. .# *' 6G*' -6 @%' -' %7DG' ' > --@' *G *' *G@' @-* -D@' . ' *G@' . -@' ..B@#' # @D* A' 7E. -' -' .E@- -6' -' *G@' % #@' . ' *G@' .*G@ ' J *G' - A' %> ' %E D@' $@*J@@-' *G@>' @-D .%@#' $A' .E@-' %D @@-<J. B' -' *G@' % #@% . ' *G %' -# .EE. % *@' *.' @ DG' .*G@ ' J @ @' *G @@' DG@%' $@ -6' -W %D E* . -%' -' /@ %@' *G .76G' JG DG' JG@-' *G@' . # -6' #. . %' J@ @' .E@-' ' / @J' > 6G*' $@' .$* -@# . >' *G@' -*@ . ' . ' *G@' . -@ DG7 DG' -*. ' *G@' -*@ . ' . ' *G@' .*G@ ' -# -' *G@' .E@-' %E D@ *G@ @' J %' ' @D@E* D @' . ' J *@ ')D -< *G 7%H' *G *' E@. E @' > 6G*' J %G' *G@ ' D@%' -# G -#%% $@ . @' *G@A' @-*@ @#' *G@' .*G@ ' DG7 DG' 5) ' T ' ^M H' B@' *G@' DGG G' #@%D $@#' $./@' *G % . -@' G #' %.' -' E%@' J *G' %@ > D D7 ' @W D@%%@%. -' @ DG' % #@' $@ -6' -%D E* . -%' -' @ %@' . -@ . ' *G@' > - %*@ -6' E @%*' *.' > B@' E @E W * . -' . ' D@ @$ * -6' *G@' 7DG %*(*G@' .*G@ ' ' E D@' . ' E A@' . ' > - %*@ %' -#' .*G@ % *@ ' *%' D. -D 7% . -' *' G #' %.' *G @@' @-* -D@%' -' . -*' '$@ -6' -%D E* . -%' -# *G@' *J . ' . -' @ DG' % #@ . ' *G@' D@ -* @' . -@' G #' ./@ ' *G@ > ' D .%%@% E -*@#' -'/@ > . -' G *' *G@ @' J@ @' *G @@' DG7 DG@%' *G@ @' D -' $@' -.' #. 7$*' 5+ 4 ' TT/ ' MOH' $7*' *G@' % *7 * . -' . ' *G@' *G #' %' -. *' @ A' D @ ' *G. 76G' ' J@ > A' 7 #6@' . >' *G@' @T %* -6' @ > -%' -# *G@' E -%' . ' +@ > . -# 7 ' -#' - - ' *' J . 7 #' %@@>' *.' $@' *G@' . -@' $@ -6' *G@' - >@' . ' *G@ > *A %)#@ ' > * H ' *' *G@' %. 7 *G' % #@' . ' *G@' . #@ ' DG7 DG' . ' *' I@ T' .' *G @@' G. ? @ @ ' *G@ @' J %' DD@%%' . >' ' E /@#' D. 7 *') * 7 > H %7 .7-#@#' $A' D . %*@ %' -' J G DG' J@ @' .7-* -% . ' E@. E @' *. ' J %G' -' $@ . @' @-*@ -6' *G@' DG7 DG' -# %.' ' @%@ /. ')D E*G@ 7%H' J *G' . *A' D. /@ ' . ' E@ . *@#' >@* ' @*J@@-' *G@' D. 7 > -%' $A' J ? DG' *G@' . . %' . ' *G@%@' #. $*@ %' J@ @' %7EE. *@#' *G@ @' J@ @' -6%' . ' *G@%@' #. $*@ %' Z-' J G DG' E@. E @' > 6G*' @ -'*. ' @%*' *G@ > %@ /@%' -# @- . A' -' %7 > > @ ' *G@' %G #@' -#' -' J -*@ ' *G@' %G@ *@ ' . ' *G@' . . @A. -#' *G %' D. 7 *' .7*% #@' *G@ @' J @' -.*G@ ' 6@ ' D. 7 *')/@%* $7 7 > H .E@-' $7*' B@' *G@' --@' . -@' %.' %7 .7-#@#' J *G' D . %*@ > ' ! ' !G@ 7-D* . -' . ' *G@' 6 $ @#' . . %' E @%@-*@#' *G@' EE@ -D@' - -7%% %A%' . ' 'D %*@' 5 (TTT ' ^"<^S'(+ 4 ' TT/ ' M <' aFQ ' TT/ ' Q<bN H' -' $. *G' D. 7 *%' *G@ @' J @ @' D@ %' -# *. ' *G. %@' -' *G@' . 7*@ ' . -@' *G @@' . E@-W -6%' . ' JG DG' *G@' . -@' -' *G@ > ## @' J %' #. -@# J *G' 67 @%' . ' % -*%' . ' $. *G' %@T@%' JG @' . -' *G. %@' *. ' *G@ 6G*' -# @ *' @%E@D* /@ A' ?@<@ @E @%@-*@#' *G@ G %*. @%' . ' &. $' -# . $ *' -# . ' %*G@ ' -# &7# *G' < G@' D@ %' -' *G@' --@' D. 7 *') * 7 > H D. > > 7- D *@#' J *G' *G@' E -D E ' DG7 DG' %. ' *G *' *G@A' JG. ' J %G@#' *. ' E A' *G@ @' > 6G*' @ -*@ ' *' @ *G@ ' $A' # A' . ' - 6G*' G@ @

J %' -. '%@E *@' $7 # -6' . ' '$ E* %*@ A' ' E. -*' -' JG DG' - -7% DB- . J @#6@% J - ! A' $ *' G % @-#' %7 E %%@# G > '$7*' *G@' . -*' J %E @#' -' ' / 7 *@#' DG >$@ ' G / -6' *G @@' @D@%%@% . ' ' ^ "'<^Nb H' ' *G@' $7 # -6% '$. *G' DG7 DG@% -#' D. %*@ %' J @ @' #. -@# J *G' E D*7 @% @E @%@-*W -6' D E*7 @' %7$ @D*%' -' *G@' . #@ ' DG7 DG' (' *G@' ' -# -' *G@' -@J@ ' -@ .>'" ' ' J' *G@' -* .#7D* . -' . ' JG DG' 7 -7% E. .6 %@% .-' *G@' %D. @' . ' *G@ ' 7* *A' -' .DD7 EA -6' *G@' **@-* . -' . ' *G@' *@ *@' E@. E @' JG. ' .DB@#' *.' *G@' 6 /@' . ' I@ T' -' 6@ -7>$@ % *' ' * > @%<' . ' *G@' A@ ' -# %. >@* > @%' %E@-*' JG. @' -6>$' *G@ @' -' *G@' J -*@ ' J *DG -6' -# %* -6' G / -6' $. 76G*' *. DG@%' J *G' *G@>' A' >@ -%' . ' *G@%@' E D*7 @%0 7 -7%' G. E@#' *. '@>E . A' *G@ ' > -#% ' -# E @/@-*' *G@>' . >' %7$%@ 7@-*' @TD@%%' @ *G@ ' -' @ * -6' . '# -B -6' 5+ "' TT/ ' bbQ<bN H' -' $@6 -- -6' G %' J . B' . '$ -6 -6' G %' -@ J' DG7 DG' -*. ' D . %@' E . T > *A' *. ' *G@' *. >$' . ' I@ T' -< -7%' J %' G -#@ @#' $A' *G@' . $%* - *@' @ 7% ' . ' *G@' . DD7E @ %' . ' *J . ' E. . ' .** 6@% J G DG' %*. .#' -' *G@' J A' *. ' @>. /@' . >' *G@>' 7 -#@ ' -' A' D. -W # * . -%' JG *@/@ ' 7*' . *7 - @ A' ' @' $. B@' .E*' -' . -@' . ' *G@>' JG DG' *@' @% %*W -6' @ . *% *. ' @T* -67 %G' *' A @ #@#' *' %*' . - A' *. ' *G@' @TG $ * . -' . ' *G@' 6>@ -*' . ' *G@' .%%' -' @T > - * . -' *' ? % .7-# *. ' G /@' D. -%7>@#' . - A' %7DG' E *%' . ' *G@' D. ** 6@% %' .$%* 7D*@#' *G@' -@J' J . B' -#' *G@' .DD7E @ %' J @ @' -#7D@#' $A' J G *' G #' * B@-' E D@' *. ' $ -#. -' *G@ ' .EE. % * . -' . -*G@' # D7 *A' . %@' -' *G@' D. 7 %@' . ' D. -%* 7D* . -' .>' ' #@ D @-DA' . ' J *@ '*. ' %7EE A' *G@' / .7% .7-* -% -# @%@ W /. %' G@' E@. E @' . ' EE@ '*. ' G /@' $@@-' 7-J -6' *. ' . J' G >' *. ' %G @ -' *G@ ' . J -' %7EE A' -# G@' E @E @#' * -B% -# @D@E* D @%' . ' -<J *@ ' $7*' *G@' 2@ ' . ' *G@' E@. E @' @%E@W D A' . ' $@ ' -' *G@ ' #@/. * . -' *. ' I@ :3' @>. /@#' *G@' # D7 *A' G@A' %@*' *. ' J . B' *. ' >W E . /@' -' . #' J *@ D. 7 %@' -@ ' $@ ')9 @ ' $@ ' 6' @-' / ' Oa" H' - . J' 2 *' *. J -' *G@' > . 7-* -%' % T' > @%' .>' . -#' . $W * -@#' -' $7-# -*' %7EE A' $. *G' . '*G@' @%* G ' %G< >@-*' . - - -% -# . ' *G@' *. J -' . . -. *J *G%* -# @ #' J %' @ #7@' *. ' I@ T' 5+ 4 ' TT ' Fb" <ONa ' TT/ ' aFM<aON ' TT/ ' ^ "'<^Nb H' OG@' #@# D * . -' . '*G@' -@J' $7 # -6% $A' *G@' $ %G. E' . ' *. . B' E D@' . -' *G@ $ *G<# A' . ' I@ T' < 3' a" M' $7*' G@' J %' $ @' *. ' %G. J' *G@>' -' ' %* *@' EE . DG -6' D. > E @* . -'* . ' G %#@ ' @-#' D@* %!' $ %G. E' . '*G@' D -%' JG. %@' %@D. -#' / %*' -' a" Q' G@' DG@ @$ *@#' J *G' %E@D ' #@ 6G* P' 5+ 4 ' TT/ H

@%#@%' *G@%@' J . B%' 7 -7% %.' #@/. *@#' > 7DG' E -%' -#' D. %*' *. ' *G@' @ @D* . -' . ' -@' J' DG7 DG' *' I7 -# ' ' E D@' @-#@ @#' *. ' G >' $A' @ A' @D. ' @E* . -%' -#' *' JG DG' G@' E. %%@%%@#' E . W E@ *A' @' %. ' @- DG@#' *' J *G' @ D%' . ' > *'<

`' / @ A' -D. @D*' . >' *' %' -' ^b^F' -# @W E7$ %G@#' *' . .6-@' ^bF"' ' @' . ' G > ' $A' -# @ J' DG .** ' .6-@' @# -' *G@' , . ' A ' C 4 ' -' ^F^ ' $A*' *G@' %*' . > *' @' . 'G X' J **@-' J *G' 6 @ *' D @' $A' @DG - ' ' &@%7 *' J %' E7$ %G@#' J *G -*' G%' - >@' -' -' @# * . -' . ' *G@' ? . B%' . ' 7 -.%' J *G' d >.@$.@ -e' -.*@%' $A' ł . -*.' E7D @7%' -# @ $@ *' .%J@A#' %.' &@%7 *%' *' -*J@ E' ^FQQ' I. *A' A@ %' *@ ' @*@ ' I -D %' G @*' E7$ %G@#' ' J. B' -' *J .' E *%' D @#' 8ł C "C-' 8 2 C-* -' JG DG' %. > @' . ' *G@' > %* B@%' . ' *G@' -*J@ E' @# * . -' J @ @' D. @D*@# ' . -' ^FFQ(' -# *G%' J %' . W . J @#' $A' ' > . @' D. > E @*@' -# D @ 7' J. B' $A' @$ 7 -' #@%' 9 @**@%' @ > $. #A -6' *G@' $. 7 %' . ' G @*' -# ' JG DG' G %' . > @# *G@' $ % %' . ' *' %7$%@ 7@-*' @# * . -%' Q' /. %' %' ^F b' ' *G %' ' @E -*' J %' E7$ %G@#' $A' 9 7 *. ' *' @ . -' -' ^OMF'$7*' D. -* - -6' .7 ' > . @' E. @ > %# %D. / @ @#' $A' G > %@ ' *' 9 -' JG DG' G # $@@-' E7$ %G@#' $A' G > ' -' ^FN ' -@J' -# > @ @' D @ 7 ' @# * . -' . ' *G@%@' $A' 9 -6 @ '*. 6@*G@' J *G' %. > @' ## * . -%' # %D. / @ @#' $A' G > ' *' < .6- ' -#' E7$ %G@#' *' . -@' ^ObF' J %' -D 7#@#' 0-' *G@' , . ' A 4 '*. ' -#' / . ' / -' ^OOQ' # - ' -6@ . ' 9 ' -' / . ' / ' . ' G %' + -- . ' C. -* .>@' ^ QO' E7$ %G@#' *J . ' O*G@' $7 # -6%' -#' @ D%' . ' 7 -.%' @T %* -6' -' G %* > @' E @%' ^OM ' G@' * @ * %@' %' *. ' $@ .7 -#' -' *G@' N*G' . 7 > @ . ' *G@' ?, - C C-' " SC C4' . ' @/ 7%' EE' a ' OQ' -' JG DG' /. 7 > @' D' %. ' D. -* -@#' E E@ %' $. 7*' E @%' . ' E#' .*G@' -@ 6G$. 7 -6' E D@%' $A' ' @%' . ' E D D . JG. ' @. -* # @*%' > $. % 7% @. ' -' %. > @' E. -*%' -' *@ -. ' @ > . -# > ' ' @ E. * -' E @%*' J .*@' ' $. . B' -' *G @@' / . 7 > @%' -' 6 @ *' ##@* ' @-*' @#' ' . " ') . 3 - - . ' *' ##@ D *@#' *. ' .E@' @-@# D*' : ' E. ' ^OaO' -# -' / . %' ^' -# ' . ' *G %G@'#@%D $@%' *' @-6*G' *G@' $7 # -6%' J *G'E *@%' @E @%@-* -6*G@' 6 . 7 -#< E -%' . ' *G@ > ' DD. # -6' *. ' G %' / @ J %' . ' *G@ ' -6@ > @-*' -#' -D 7# -6' *G@' -D @-*' $@ ' D @#' *G@' $@ ' . ' *' 7 -7%' @ > . -# - ' E D@%' *G@' *J . ' E -D E ' DG7 DG@%' -' ' -@' J *G' @ G@ .*G@ ' J *G' *G@' *. > $%' $@*J@@-' *G@ > ' -#' *G@' .*G@ %' -' .*G@ ' E *%' . ' *G@' 6@-D > ' @-D .%7 @' -' -6@ > @-*' JG DG' % . . J@#' . ' *G@' > . %*' E *' $A' - - ' JG. ' > @ %7 @#' *G@' . #' @ > -%G > %@ ' $@ . @' *G@' $7 # -6' . ' *G@' > . #@ -' DG7 DG' .-' *G@' % > @' % *@' . . , ' 3 ł . , C ' 3 '? 4 '+ - "* . > '^ aF' '% > ' / @ J' %* B@-' $A' V@%*@ - - -#@' % E %' -' (3 " -' . C "" -' 3 ' A . 33"3 ' 9 ' 3 ' C; -* ^ aO' / . ' TT ' E' ^M ' @*' %@ ($7*' 7-%@-' *G. 76G*' *G@' *J . ' DG7 DG@%' J@ @' *' 6G*' -6 @%' *. ' @ DG' . *G@ ' JG DG' % > @-* . -@#' $. / @' (3@ %*. ' $@' *G@' * 7@' * *@' . ' *G@' %@' - , "' 3 -' + , - ., "' 4 -* E' M (' A ' I " C-' "3' , -' 4 -* E' ^O ' G@ -J #' F ., ' , ' % ' bQ' E' ^Ma' .%@' A C "' C' - " ' R *$. . B' ^a ' EE' FN ^^Q' _ ' ? '] ' ')NH ' ' E @%*' E . $ $ A' . ' EE. ' > @-* . -@#' $A' *' 767%* -@' % G / -6' . -@#' *G@' %. D @*A' . ' ' 7 ' -7%' . ' . ') 76') ' ^aN' Ma H' ' ? ' *& ' '): H' ' #@ D. -' 7 -#@ ' ' > $. %@' JG. %@' %@ ' -' #@ -. 7 -D -6' *G@' @ . %. ' . @ @%* 7 ' @#* . ' *G@' . 7 D ' ' . ' *G 6@' ' a^Q') 76 ' 3 ' A . ' 1 ' ' / ' / ' D' #7 % @E %*' @ 6 ' ' a ' F H' @' E @%@-*@#' ' > @ > . ' -' *G@' %7$W @D*' *. ' .E@' V. % > 7%' /' VZO' 5> ' 76 ' EE@-# T' / . ' T ' ^OQa H' _ ' $ ']

QaF

D.7-* A> -' 9 # % ' J *G' -' @TG 7%* @' @' # % 67 @#' G.J@/@ ' $A' '*@-#@-DA'*.' D.- @D*7 @ ' -# 7%* *@#' J *G' @ $. *@' # %%@ * * .-%' G % @# * .-' % @E -*@#' -'A ' & ' TD T _I ']

& ' *& ')^FH ' $ %G.E' . ' 7 -7> ' .-' *G@' ? ' D. %*. ' 7** 7 > G #' $@@-' .$ 6@#' $A' *G@' .>$ #%' *.' @* @' *.' D A' $.7*' 8 ' bN"' JG@ @' G %' >.-B%' G # %.' * B@-' @ -6@' % *G@A' J @ @' J -#@ -6 $.7*' -#@ ' -.' # %D E -@ ' @6. A' *G@' @ *' @ A' -' 8 7 ' bN^ ' . #@ @#' *G@>' *.' $@' D. @D*@#' -' *G@' > .- %*@ A' . ' ' G@.#. @' *' 9 @%% - ' -#' J *G' *G.%@' @ #A' -' *G@' >.- %*@ A' *.' $@' E D@#' 7-#@ ' *G@' D @' . ' I 7 -7%' 5) ' ' a"' a^H ' -' 9 DG ' bNQ ' @6. A' # @D*@#' *G@' $ %G.E' . ' A D7%@' *.' EE. -*' I 7 -7% *.' *G@' / D -*' %@@' . ' E ' .>' JG DG' G@' J % *.' / % *' G % .J -' %@@' JG@-' .EE. *7- * @%' E @%@-*@#' *G@>%@ /@%') bH.E' ' ^F' ^OH' I - A' -' bNN' @6. A' D.>> %% .-@#' G >' J *G' D@* -' .*G@' $ %G.E%' *.' G.#' -' - 7 A' -*.' D@ * -' DG 6@%' > #@' $A' *G@' D @ 6A' .' +G@6 7>' 6 -%*' *G@ ' $ %G.E' 5) ' T ' aO'a H _I ']

I ' ' ')^OH ' E @%*' . ' *G@' >.- %*@ A' . ' *' %>7%' .-' >.7-*' . D*@' @6. A' *G@' @ *' @ A' -' bN^ ' # @D*@#' *G@' %7$<#@ D.-' -*G@> 7%' *.' E A' G >' *J .' %. # ' 5) ' 'Qa H _I ']

I ' ' ')^ H ' $ %G.E' . ' 7-B-.J-' %@@' -# . ' 1JRI ' @ 7%@#' *.' D.>>7- D *@' J *G' # * ' 1MRI ' $ %G.E' . ' .- ' -# J@ @' -' D.-%@ 7@-D@' E@ %@D7*@#' $A' G >' -# .$ 6@#' *.' 6 /@' $ ' -.*' *.' @ /@' *G@' D *A' . ' *G@ ' .J-' G.-%@%' @6. A' *G@' @ *' @ A' -' bNF ' J .*@' *.' 9 T >7%' . #@ -6' G >' *.' D@ %@' E@ %@D7*-6' *G@>' -# *.' . J' *G@>' *.' 6.' *.' . -@' . ' @ %@JG@ @' %' *G@A' J %G@#' 5) ' / ' Qb ' QF H _I ']

I ' ' ')^NH ' $ %G.E' . ' @6@%% ' -' .*G@ J %@' 7-B-.J-' %@@' -' 7> # ' J % DD7%@#' . ' % >.-A' -# / .@-*' * @ *>@-*' . ' G % D @ 6A' @6. A' *G@' @ *' @ A' -' 8 7 ' F"Q ' # @D*@#' D*. ' *G@' E > *@' -# .7>$7% ' ' $ %G.E' . ' 7> # '*.' G. #' -' 7 A' -*.' *G@%@' DG @@%' 5) #' T ' Q ' QN H _I ']

I ' ' ')Q"H ' *G@' %*' G %* -' > %% .-' A' .>' . -@*.' . *G7>$ ' # *G@' $ %G.E' JG.' $@6 -% *G@' @D.6-2@#' %7DD@%% .-' -' *G@' DG @E %D.E ' %@@' . ' . B D7 -' 5& ' ') . ') ' ^M b<FH % A% *G *' I 7 -7% ' J % ' D * 2@-' . ' . -@' -#' .-' *G@' ? ' . ' *G@' >.7% >.- %*@ A' . ' *' -# @J' .-' *G@' .@ -' G ' G % - >@' % -%D $@#' >.-6' *G@' >.%*' 7%* .7%' -> *@%' . ' *G *' G.7%@' G@' %@7#.< @-- 7% G.J@/@ ' %D $@%' *G@@/ -6@ 2 < * .-' . ' . *G7>$ ' *.' 7>' *G@' .-' . ' @-' 9 ' .#6%.-' -#@' 5' -*' ' ' , " 43# OOH' G %%766@%*@#' *G@' #@-*' *A' . ' *G % E@ %. -' ? *G' I 7 -7%' @' *G -B%' *' E.%% $ @' *G * ' *@ ' ' *G@' ' . ' ' @-' -# G % > A' 7>' > A' G @' $@@-' @#7D *@#' *' . -@' DG -6 -6' G % - >@' JG@-' G@' J % . # -@#' % J % @ 7@-' A' *G@' D %@' ' *G % J@ @' %. ' *G@ @' J .7 #' $@' ' E@D7 ' E .E @' A' -' G %' %7$%@ 7@-*' > %% .-' -*.' . *G7>$ ' .>' *G@' +@-*%G' .7 *

I 7 -7% J % %@-*' .>' . -@ $A' @6. A' *.' ' F"^' J *G' 9@ *7% '&7%*7% ' -# 7 - <>7% ' G@A' . -@#' 767%* -@' -' S-*' -# J .7 #' * B@' -' D* /@' E *' -' *G@'@/ -6@ 2 * .-' . ' *G *' B -6W #.>' G@A' $ .76G*' J *G' *G@>' ' @**@' .>' @6. A' *.' 767%* -@' -' JG DG' G@' @TE @%%@#' G % J %G' *G *' . B' %G.7 #' $@ > #@' ' >@* .E. * D ' %@@' J *G' *J@ /@' %7 6 -% G@' * %G' %7DD@%% .-' *' . B' G # % EE@ @#' J *G' *G@' D.> -6' . ' *G@' -6 %G' -# *G@' . *G' G # @ E%@#' . ' *G@' >.%*' E *' -*.' G@ *G@- %>' *' % E .$ $ @' @-.76G' *G *' . 7>$ ' -# +@-*<' 6@ -' -# *G@ ' # %D E @%' > #@' *G@>%@ /@%' @ *' *.' 7>$ ' -# *= @ .*G -%' -# E.%% @ #A' -' *G@' %.7*G' $7*' *.' JG *' @T*@-*' J@' G /@' -.' >@ -%' . ' %D@ * - -6' * %G' G %* -*A' .7-# 'G.>@' -' ? @%' -# G #' -.' G.#' 7E.-' @>D ' -# @ ' -' *G@' O*G' D@-*7 A' 7*' *G@' % *@%' .-D@' D.-%@D *@#' *.' @ 6.7%' J. %G E' J@ @' @>@>W $@ @#' -# @D >@#' -' E *' $A' ? # @?@@-' bNM' -# F^O ' *G@' + -6' . ' *G7>W $ ' J % *G@ *G' JG.' % @J' *G@' >.-B% *' -6. ' @' G # 7%7 E@#' *G@' *G .-@' . ' #J -' G % J @4% $.*G@ ' JG.>' G@' # @ #@#' .-' *G *' DD.Z-*' @. &' .' D >' G % @ % G@%.76G*' #J -4% @' JG.' @#' . ' % @*A' *.' *G@' D.7 *' . ' @#J #' B -6' . ' %*' -6 ' *' J %' *G@ @' *G *' G@' J %' *G@ %7$ @D*' . ' ' > /@ .7% EE@ -D@' . ' # @ >' #J -' % *' . ' >@ @#' $@' J % % ** -6' . -' ' %*. -@' $@-DG' -' .-*' . ' @#J #4% E D@' % DB' *' G@ *' % G %' @' J %' -' E@ ' -# >.%*' G.E@ @%%' ?G@-' ' %* -6@ ' %7##@- A' %*. .# $@ . @' G >' -# %.76G*' *G@' D 7%@' . 'G %# %* @%%' #J -' *. #' G %* @' -# *G@-' *G@ %* -6@ ' --.7-D@#' G % D.> -6' #@ /@ -D@' -# 7*7 @* 7>E$ ' -# JG@-' #J -' E .> %@#' *G *' G@' J.7 #' -.*' $@ @> %% -' > - @%* -6' G %' 6 * *7#@' *G@' %* -6@ ' .$* -@#' .>'G >' -' %%7 -D@' *G *' JG@-' *G@' E .E@ '* >@' /@#' G@' J.7 #' DD@E*' -# . J' '$@*%@' 7 @' . @' *G -' -A' . 'G % *G@ %G # E D* %@#' . ' %@ ' *G@' E .> %@ ' % *' J@ @' *G@' / % * -*%% G -# J % #' 7E.-' *G@' 76 * /@4%G@ #' -# G@' *G@-' # %W EE@ @#' % %7###@- A' % G@' D >@' G@' %*' E *' . ' *G@' E @# D* .-' . *G@' %* -6@ ' J % %..-' @ 2@#' -#' *G .76G' *G@' -*@ E.% * .-' . ' @#J #' #J -' J % %@ *@#' -' F^O ' .-' *G@' . *G7>$ -' G .-@ *.' FQb ' #J -' %.76G*' -' > 6@' *G@' G -# . ' *G@ $7 6 ' # 76G*@' . ' #$ #' B -6' . ' +@-*' JG.' @ 7%@#' *.' DD@E*' E 6 -' %.-< -< J ' %@D.-#@>$ %%A' .>' *G@' -. *G' @/@ @#' #J -4% @ 6@ -@%%' @' E .> %@#' -.*' >@ @ A' *.' . J' *G@' E -D@%%' -#' G@ ' %7 *@' @-* @' @@#.>' -' *G@ ' @ 6.7%' J. %G E' $7*' %* *@#' %.' *G *' G@' G >%@ ' J.7 #'_ #.E*' *G@' #A4% *G' ' G % ? %@ >@-' %G.7 #' D.-% #@ ' *' *.' $@' 6G*' -# 7%*' @ @' J %' -' .EE. *7- *A' . ' @/ -6@ 2 -6' . *G7>W $ ' JG DG' J %' -.*' *.' $@' #@%E@%@#' -# #$ #' %@-*' G %' # 76G*@' -*.' *G@' -. *G' I 7 -7% DD.>E - @#' *G@' E -D@%%' %G@ ' @ 6.7%' # / %@ ' -#' *.' ## # 6- *A' -# >E. * -D@' *.' G %> %% .-' 767%* -@' D.-%@D *@#' G >' $ %G.E' $@ . @' G@' %@*' .7*' .-' *G@' Q^%*' . ' &7 A ' FQb 7 -' %' G.J@/@ ' .7-#' -.' @ #' *.' . *GW 7>$ ' . ' %E @ # -6' G % @ 6.-' G@' B -6' J %' @%E@D* 7 ' $7*' 7 @%D@-*(*G@' E@.E @' E #' -.' **@-*.-' I 7 -7% G # @-.76G' *.' #.' *.' E @%@ /@' G %' ** @' E *A' .>' *G@' * -*' . ' G@ *G@-%>' 9.-*G' *@' >.-*G' E %%@#' J A' 7-* ' *G@' @ %*' . ' %*@ ' FQF ' /@#' JG@?' -' **@>E*' J %' > #@' 7E.-' #J -4% @' G *' D* E .$ $ A' DD@ @ *@#' *G@' $ *G' . ' *G@ $. 6 4%

@ ACA& @6&'6CA& @6) :@; C)'& 6@ '5 ' ! ' % &' ' ('

E'QN^

!"# $%& '!(' ' '

' : ' ')^H' '$%G.E' >@-* .-@#'*.6@*G@'
'J *G' 7* .E 7%'$A' .% 7%' %' G / -6' $@@-' #%W
*7 $@#' $A'*G@' @ . %' . '*G@' %D - %*%' -#'
*G@' . .J@ %' .' 6@-') .%' + 4 C4' ^('
76' "EE' / 'FFb H' .'*G@' % >@'*J.' $%G.E%'
767%* -@' ## @%%@#' G%' $..B' 6 -%*' @ 67%'
5 ' . "'E - * EE'T'QNQ H
_ '?]

< ' ' ')QH'#@E.%@#' $%G.E' >@-* .-@#' -'
' @**@' . ' @6. A' *G@' @ *' *.' G@.#. 7%'
$%G.E' . ' A$ @7>' -' 'FNM' @' # @D*%'
*G *' G@' J %' *.' D.-* -7@' *.' #.'E@- -D@' -'*G@'
>.- %*@ A' JG@ @' G@' J %' -#' *G *'*G@' DG7 DG'
E .E@ *A' .7-#' -' G%' E.%%@%% .-' J %'*.'$@'#@E.W
%*@#' -' *G@' * @ %7 A' . '*G@' DG7 DG' -#' -'
-/@-*. A'* B@-'. ' *' 5*) ' 'b" H' _I']

%'( )')($*#!'!% ' ' '

' ' ')MH'$%G.E' . ' DD ' -' '%*.-@'
-%@ *@#' -'*G@' J ' . '*G@'DG7 DG' . ' *'9 A'
-'*G@' G >$ ' %' -' -%D E*.-' @D. # -6'*G@'
D.-%@D * .-' $A' G>' -' 'F"O' . ' 'DG7 DG' .'
*' *@EG@-' *' 'E D@' D @#' */. ') $-@'
8"- ' ' - ' +, -* -' ^^b(') - ' '/ 'Ma H'
>%' 5F .,* 2 "' ' ')QH' Q^H' # %D7%%@%' *G@'
E .$ $@' .D *A'. ' */. ' _I']

' ' ')aH'$%G.E' . '7-B-.J-' D -'
%@@' -' 'bNa' @6. A' *G@' @ *' # @D*@#'
G>'*.'$@'%@-*'*.' . -@'*G *'G@' > 6G*'6 /@'G>'
- . > *.-' $.7*' *G@' -D @ %@' . ' .- *%>' -'
D ' $A' JG DG' 77%' G #' $@@-' E@ <%.- A'
'%7 @@ ' A' @**@ %' *J.' A@ %' *@ ')'
EE@ %'*G *' 77%' G #' $@@-'#@ A@#' -'6. -6'
.' .>@' $A'*G@' E @ @D*' . ' D 'JG.'$ .76G'
% > 'D.7-*@'DG 6@%' 6 -%*'G>' G@'DG -D@ W
. 'JG.>'*G@'E @ @D*' G #'%@-*'*.' .>@'G.J@/@ '
@ 7%@#'*.'6.' -*.'*G@%@'DG 6@%' $@ . @' @6. A'
-#' *G@' **@'E@ > **@#' 77%' *.'6.'*.'*G@'
@>E@ . ' *' .-%* -* -.E@' G@' -@T*' A@ '
77%' @*7 -@#'*.' D '* B -6' .>@' .-'*G@'
J A' -#' $ -6 -6' J *G'G>' @**@ %'. 'D.>>@-W
* .-' .>' @6. A'*.'*G @@' D -'$%G.E%'
5) * /'Ma'Mb(' / 'FM Fb(' / 'Q(' / '^Q' B H
_I]

' ' '$%G.E' . ' GJ 2'23'-7>'aa

' ' ')FH' . ' ') *G'*G@' >.#@ -'
B $ H'$. -' -'*G@' #%* D*' . '9@ *@-@' -'*G@'
**@' G ' . '*G@' *G'D@-*7 A' *G@' 7-D]@' .'
G@.#. 7%' EE. -*@#' $A' $ %' *G@' G@ #' . 'G%'
>.- %*@ A' . '!%*@ 7%' -#' #> **@#' $A'G>'*.'
'DG@'E.%* .-' -'*G *' >.- %*@ A' @' *@ W
J #%' $@D >@' $%G.E' . ' ') A ' DA*G.E'
I ' ' .3H' / ' .'QO1' @' ,-@-'1 '+, -
' ObNH')'I b

' ' ')FH'E * DG' . ' @T -# ' '
bM '*.'ba^' ' - */@' . ' %7%' -#' '>.-B'. '
G@' . #@' . ' $@-- ' @' J %'' EE. -@#'
E * DG' $A'*G@' @>E@ . '&7%* - -#-'E D@' .'
G@.#.% 7%' #@E.%@#' . 'G%' .EE.%* .-' *@' *G@

%A-.#' . ' G D@#.-' _ -%*]' @' J %'
D.-%@D *@#' $A' 9@-- %'E * DG' . ' .-%* -*W
-.E @' *G %' $@ -6' *G@' %*' -%* -D@' . '%7DG' '
D.-%@D * .-' &7%* - -'%@-*'G>'*.' @T -# '
E @#' J *G' >E @' E.J@'*.'%7EE @%%' @ D@'
*G@' 9 .-.EGA% *@'E *A' G .76G'*G@' - 7@-D@'
G.J@/@ ' . '*G@' @>E @%%' G@.#. 'JG.' J % -'
%@D @*' ' 9 .-.EGA% *@' 7' J %' #@E.%@#' $A'*G@'
D.7-D ' . ' 2 'JG@-'G@'G #' G@ #'G %' %@@' $.7*'
J.'A@ %' G@'%. A'. 'G%' ' S -/. /@#' -'
>7DG'D.- 7% .-'D ' .D.E ') - ' . "'D'QO('
G@.EG -' +, " ,*' 'Mab' @#' .--' @'
J %' %7DD@@#@#' $A' V. 7%' @' ,7@-' #@-* @%'
G>' ? *G' ' 7 7%' >@-* .-@#' $A' -*.*G@7%
' '3' ' ' . "3' %' *G@' .7-#@'
. '*G@' 7 - %*%' _V. ']') @' ,7@-'
1' "-' +, -* 'aMM(' $@ *' %D' 2
D' TT (%%@> -' '1 "* 'MM^(' &.G-'
. ' EG@%7%' - ')..-'@#' A-@' >*G'E'Qb"('
@ @4%'' - ' ;'A ' 'Mb(' @- 7#.*'E'^aM H

' ' ')OH' $%G.E' . ' @T -# '9 -. '
-' D ' @@--#')*G@' >.#@>' D -#@ ..-H' '
9.-.EGA% *@' *'*G@' * >@'. ' @/@ 7%. ' -* .DG'
#@E.%@#' $A'&7%* -' -'b^ ') @' ,7@-'1 '+, -* '
N"a(' %%@> --' -- '3' (" , -'E ' &

@ ACA& + ,' @%*. -'$%G.E' . ' -B ' -'

G #%@ ' .7 %G@#' E'Oa"' -#' J .*@' @E%* @%'
E D@*D' ## @%%@%' -#' '#%E7* * .-') %%@>'
3H'1 ' 'aM^'a F' '^OQ'MaQ H' 'G.> A'
. 'G%' . ' @-*@D.%*' %'@T* -*' -'9 ' _&']

' ' ')NH' ' 9 'E * DG'. '
-* .DG' 'QF"<QO"' 'D@ @$ *@#' 9.- DG -'
G@ @% DG'P'*G@' .D -7%' . '*G@*G E#'D@-*7 A'e'
) %G.E' ? . #%J. *GH'#@E.%@#' '# @TD.>>7- W
D *@#' . 'G%'G@ @*D ' *@ DG -6' J *G' @%E@@ '* '
*G@' / - *A' . ' .7 ' @%%@#' . #' < <QFN' '
G@'@ A< @' . ' 7 7%' J@' @'.* A' 6-. -*'
?@'> A'D.-D 7#@' .>' G%#@% 6- * .-' *G *' G@'
J %' ' - */@' . ' >.% * '*G@' .A 'D *A' .'
A ' JG@ @' G@' > A' -.*' >E .$ $A'G /@' $@W
D.>@' B-.J-' *.' V@-.$ ' *G@' D@ @$ *@#' -#'
$ -*' ,7@@-'. ' >A '*.' JG.E'G%' 7DB'
-#' @ #A' -*@ @D*' J.7 #' @D.>>@-#' G>' -#'
G .76G' JG.>' /@' -#' . @ %' %D $@' G%'
#/ -D@>@-*'*.'*G@' G 6G@%*' E.%*' -'*G@' A -'
DG7 DG' E ' @J> -'D %' **@-* .-' *.' *G@'
D*''*G *' *G@' $@6 -- -6' . ' 7 4%' @E%D.E *@'
%A-DG .-2@ !' J *G' *G@' D.>>@-D@>@-*' . '*G@'
%7DD@%%@%' . 'V@-.$ 4%'G7%$ -#' #@- *G7%' 6 -%*'
E.'5 "-' ' ,'9 C ,'+ " 'E'a'-.*@'FH'
G - %7%'# % -D*A'D %' G@' ' 7 %'E * .-@%%'
Y - b .7' - ? ' 2' 5*. # @J ') *G -'
' - ' 'D'O^H' .' V@-.$ ' J@' > A'D@ W
* - A' ** $7*@' G%' EE. -*>@-*' *.' *G@' D / '
. D@' . 'd .D7 *.' 7D@- 7%e')%.'D @#'
.>' *G@' G. #@ ' @D@ / -6' ' % A' . ' Q""'
%@%*@ * H' .-' JG DG' J@' @' *. #' G@' E #@#'
G>%@ '>7DG' >. @' *G -'.-'G%. D@' %'$%G.E'
' - .DG' G@' J.7 #' . >'.-@' .'*G@'$ -*'
-*@ @D*7 'D D@' . 'JG DG' .-6 -7%' *G@' G@W
*. D -' ? % .-@' . ' *G@' >.%*' #%* -67%G@#'
>@>$@ %'*G@' - 7@-D@ . 'JG DG' D.7 #' -.*' '
*.'$@' - 7 .7%' *.' *G@' > -*@- -D@' . ' 6 #'
. *G.#.TA' V@-.$ ' J %' G@ %@' '&@J@%%' -#'
7 4%'# /@ 6@-D@%' .>'*G@' . *G.#.T' *G'> A'
$@'E *A' ** $7*' $ @'*.'G%'#@% @'*.'> B@'*G@'
#.D* -@%' . ' G %* -*A' >. @'E * $ @'*.'G%'
E * .-@%%' -#' *.'*G@' E . @%%. %' . '*G@' -@.< `

@ AC:B& 6F & 6& ' *& * ' I 9 ' Qb^

*.- D EG .%.EGA $A JG.>' %G@ J %7 .7-#@#' *G.76G' *G@' - 7@-D@.' G % >E@ 'E .*@DW * @%%' ? % -%7 D@-*'.'E @/@-*'*G@'D.-#@>- * .-' . ' 7 4%G@ @% @%'.'- * > *@A'*.'%@D7 @'G >' .>' @E.% * .-' A@*' *G .76G' G@ ' >@ -%' *@ ' G % @TW D.> >7- D * .-' G@ @> -@# -' E.%%@%% .-' .' *G@' D *G@# ' -# *G@ @E %D.E ' <@% #@-D@ -#'*G@' *@>E. * @%' .' G % %@@' 7-* ' V@-.$ 4%' #@ @ *' $A' ' @ -'#@E /@# G >' . ' G@ ' E.J@ 7 '%7EW E. *') 7%@$' ' ') ' / ' M"H

7 '.- A'B-.J @#6@ .*G@'D @@ ' -# DG D*@ ' . ' 7 ' . ' >.% * ' %'#@ /@#' .>' *G@'@-DAW D D ' @**@ ' . ' *G@ $ %G.E% -# D @ 6A' $A' JG.>' G@' J %' D.-#@>-@#' ?@' > A' E@ G E% $@' ? W -*@#' -' > B -6' %.>@ #@#7D* .-' G.>' *G@' E %%.- *@' -67 6@' . ' G@ *@#' E.@> D ' .EE.W -@-*%' $7*' *G@' G 6@% >#@' @ *'..' #@ - *@' -#' %' @ -#@' @> B%'7-G EE A' DD. #' *.' J@ ' J *G' JG *' J@' @ -' .>' .*G@ '%.7 D@% .-W D@ - -6'*G@' $ %G.E% -# @ # -6'D @ 6A'. '* @' DG @ ' D * @%' . '*G@' %*@ -' J. #' *'*G *'* >@'*.' DJ' 7%*.' %@*'*G@>' JG. A' % #@' .'@/@-'*.' .B' 7 E.-' *G@>' % %@ .7% A' @T 66@ *@#' @% #@% *'D -W -.*' $@' @6 #@#' %' E .$ $ @'*G *'D D7 ' @**@ % ## @%%@#' $A' *G@' @ # -6'E @ *@%' . '*G@' %*'*' *G@' DG7 DG@%' . '*G@' >E @' J.7 #' D.-* -' >6 .7-#@#' D 7>-@%' 6 -%*' $.*G@ ' $ %G.E('D.-D 7% .-'*.' JG DG'@/@-' $$.-'G % @> B@#' J@' %G.7 #' $@' d' # /@-e' ' J@' J@ @'@% .7% .' d' @T*@-7 * -6'*G@' / D@%.' - e

' G@' E D*7 @' # J-'. ' 7' -'*G %%A-.# D ' @E %* @' % ' -.*' 7- /.7 $ @'.-@' @ %% #@%D $@#' %' G 76G*A'.%*@-* * .-%'/ -6 .7%' J. # A<> -#@#' ' ./@' . 'E.>E' -#' E #@' / D.7% -#' E D.7% ' %@ < -#7 6@-*' -# 7T7 .7% ' -#-@' JG.%@' > --@' . ' @' #'G >' .E@-'*.'6 /@' %7%E D.-% . 'G->. *A' @' % %@*' $@ . @' 7% % ' E@ %.-' . 6- A' . 'G7>$ @ $ *G' -#@T* @>@'E./@ *A' JG.'G /-6' -@ *G@ ' -G@ *@# -A*G -6' .>' G % E @-*%' -. ' 6 -@# -A*G -6' $A'G.-@%*' -#7%* A' -' -A'* #@'.'E .W @%% .-'G #' #.E*@#' *G@' @DD @% %* D ' D @@' % ' 7D * /@'%E@D7 * .-' -#' $A'*G@' $7%@'. '*%'.EE. W *7-* @%' -#' *G@' %@D7 ' . D@' $@' G #'.$* -@#' $A' *G@ /.7 '.'V@-.$ 'G #' > %%@#' ' 6@ .*7-@' @ G %%@#'G %' .DB' $A' @T*. * .- *@' #@> -#%' $ .76G*7- .7-#@#' DG 6@%' 6 -%*' *G@>' $A' *G@' 7-%D -E7 .7% 7%@' . 'G % 7*G. *A' -#' .$* -@#' /@ # D*%' 6 -%*' *G@>' *.'G %.J-' #/ -* 6@' @' @D@ /@#' >.-@A' .>'%7 *. %' . '*G@'E .> %@' . 'G % >#' -#' *G@-' @ *' *G@>' -'*G@' 7 DG' d' %'@DD @W % %* D ' 7 %# D* .-e' ? *@%' $$.-' d' J %' /@-' -# E D.7%(G@' @T*. *@#' @ 7@-*' D.-W * $7*.-%' .>'*G@' >.%*' .E7 @-*' .'*G@' *G 7' -#D.-/@ *@#*.'G %.J-'7%@' 'D.-% #@ $@'E *.' *G@' E7$ D' @/@-7@e' @' J %' DG 6@#' %.' J *G' *G@' % D @6.7% # /@ % .-' . ' @ 6.7% -#% *.' G %.J-'7%@' ? G@-' G@' EE@ @#' -' E7$ D' G@' @D*@#' *G@' E.>E' -#' E #@' . ' %@D7 ' > 6 %* *@' *G@' *G -' *G@' 6 /@' -# >.#@%*' $@ -6' . ' G %* -' $ %G.E' @' %* B@#' *G .76G'G@' . 7>' E @D@#@# 9 #' . J@#' $A' ' $ -#. ' **@-# -*% > B -6 'J A' . 'G >'*G .76G' 'D .J#' . 'E@* * .-@ %' JG.%@' >@>. %' G@' > #@' # %E A' .'#@%E *DG -6' ? *G'*G@'7*>.%*' D@ @ *' # D* *>6'*G@' @E @%J *G.7*' G *-6' '>.>@-*' -' G %' @DD @% %* D ' %%@>$ @%' G@' #.E*@#' -' >.%*' >E@ ' # 6- *A' @' % *' .-' ' *G .-@ %@#' .-' ' .*A'* $7- ') -57*H' J *G' 'D $ -@*' 5 F6" ' . ' E / *@' D.- @ @-D@%' %D @@-@#' .>'*G@' E7$ D'6 2@' %$.>$ %* D'G -67@%' >. @' B@' *G.%@' . ' G@*. D -' . ' >.7-*@<

$ -B'*G -' . ' G %* -'$ %G.E' J@ @'#@ /@ @#' J *G' @T* / 6 -*' D* . -' %* B -6' G % *G 6G' -# %* >E -6' G ' @@*' ?G@-' E @ DG -6' G % 6@%*7 @% J@ @' @ 7 A' . @-% /@' *.' *G@' %.$@ <' > -#@#' JG.' -D7 @#' G % # %E @ %7 @ -# #' *G@>%@ /@% .E@-' *.' $ %' E@ *@#' *G@' A' *.B@-% . ' # > W * .-Y *G@' J / -6' *G@' G -#B@ DG @ ''*G@' %* *W -6'7E' .>'*G@' %@ *' -# *G@' %G.7*% . ' EE 7%@' % -' '*G@ * @' JG DG' *' *@' # *@' J @ @' %.' -# 6- -* A' @E .$ *@#' $A' G A%.%*.>' @' J % %.' DG 6@#' J *G' #@E @D * -6' *G@' #@E *@#' *@ DG@ % . ' -* .DG' -# D.-* %* -6' J *G' *G@>' G % .J-' %7E@ . '%E *7 ' -% 6G*' @' % # *.' G /@' %7EE @%%@#' *G@' E% >% JG DG' ? @ G' %7-6' *.' G %*' % .#' JG DG' G # @/@' E ./@#' '6 @ *' $7 J B' *.'*G@' . *G.#.T' *G' % >.#@>' -./@ W * @%' -.*' G ' D@-*7 A' .#)D ' 7% E-#' .7*G' ' ^QMH' -# *.' G @' -* .#7D.7' .*G@ % -' E %@' . ' G >%@ ' JG DG' J@ ' %7-6' -' 7 ' DG7 DG' .-' %*@ # A' $A' ' DG. ' .' J .>@-' D 7% -6' *G@' G@ *%' . '*G@' *G 7' *.' %G7##@ ' *' *G@' >E@>% -67 6@' -' JG DG' 7' J % @T*. @#' % -' -6@' D.>@' #.J-' .>' G@ /@-' A' G % **@ @%' -# 6 *%' # J@ ' %' $A' *G@' -7%D -E7 .-% 7%@' . 'G % E.J@ ' -%E @#' G@' -#7D@#' *G@' $ %G.E% -#E @%$A*@ %' .'-@ 6G$.7 W -6' DG7 DG@%' *.' #.E*' $ % . >' . ' *@ DG -6' -#' .*G@*' -.'@ 6@$ $@#' .*G@' *' @ 7 A' # B' D. .7 %' @' -#7 6@#' @@ A' -' *G@' E @ %7 @% . ' *G@' * $ @' -#' @-.A@#' *G@' %.D @*A' . ' *J.' $@ 7* 7' A.7-6' J.>@-' %' %E *7 ' % %*@ %' d' %7* * .#7D* @ e' -#' @-W D.7 6@#' .*G@$' D @ 6A>@-'*.' . .J' G %' @T >E @' *.' *G@' %D -# ' . ' ' -#' *G@' > . ' 7 -' . '-.*' @J' . J@ /@ ' # %6 D@ 7' % G %' @' J %' G@ G #D.-* /@#' *.' A' %.' >-A' 7-#@' .$ 6 W *.-%' -#*.' G* > # *@' .*G@ % $A' G %*G @ *%' -#' / .@-D@' *G *' *' J % J *G' *G@' 7*>.%*' # @-A' *G *' -A' E@ %.-' D.7 #' $@' .7-#' *.' /@-*7 @' *.' EE@ ' % J *-@%%@% 6 -%*' G >') 7%@$' ') * / ' "H

7*' G.J@/@' 6 @ *' *G@' %D -# % ** DG -6' *.' -*4% #> - %* * .'' .'G % @E %D.E ' . D@' > A' G @' $@@-' *' J % ' G % 7-%.--#-@%%@ -' *G@' *G' JG DG' DG @ A' $A' *G@' 7-* -6' @T@ * .-%' .' *G@' /@-@ $@ .-A% -%' . ' @T -# ' @#' *.' *G@' %%@>$ -6' . ' *G@' %A-.#% *G .76G' JG DG' G % - >@' -#' DG D*@' G /@' DG @ A' $@D.>@' B7.J $' *.' *' G@%@' %A-.C' J@ @' *G @@' -' --->$@ `'

0' ' ' ' 'A'K ' ' ' ' ') ' ' ' ' ' ' ' & ' ! ' ') ' ' 0 ' ' ' ' ' ' 2 ' & ' & ' >7 ' ' 8 ' ' ' ' ' * 'A' ' ' ' ' & ' ' ' ' ' ' ' ' ' ' ' ' '&)' ' ') '@'`**0' '& ' X ' & ' ' ; & (.- ' /'QNF H ' ' ' ' 7) ' ' ' 1' & ' ' ' 'K ' ')' ' 1' ' ' ' 1 ' ' ' &' L ' ' & ' ' ' ' 1' ')1 ' 'R ' ; 'A'*4-0*H<J % ' & ' ')'* '& ' 1 ')' ' ' ! ' ; ! J '8 ' ' AC=)')' 'K 1 ' & ' ' ' ' 0' ! ' ' ! ' !) ' ; '543044H<' ;* ' '" ') - ' '5@" 4 * C ' ' ,,H '5 ' ,9H ' 'G <' 1 ' A ' K ')' / * ; ' 2 ' ',OO< 7 '-^'9,G< 1A@ (0' ! ! ' ; '4H,< 'R '5) ' J ' " <S' @ : ' 439S A/ 0 F ^ " .,' 9, M' & :' .' ' ' ,.4'

G@ #' *' -* .DG' G@' %*' J %' G@ #' -' 'Q"a' . ' JG DG' > -' . '*G@' EE #.D !' @% @ ' J %' *G@' E @% #@-*' .-A% 7% J %' E @A@-*@#' $@ -6' E @%@-*' $A' 6@ -#' - > *A($7*' ' @J' # A% $@ . @' G % #@ *G') @ .-' 3' I *' (& FNH' G@' J .*@' -' @ $g! *@ @**@ ' -' #@ @-D@' . '*G@' . *G.#.T' *G' *.' *G@' DG7 DG' . ' -* .DG' -' JG DG' G@' $%* -@# .>' %@-# -6' -A'% 7* * .-' *.' 7 ' % $ %G.E' $7*' 7 6@#' G >' *.' #.E*' *G@ D.7 %@' #7*A' # D* *@# # #F1A 1 G@.#' ' ' 9 , ' ' NH' -#' %G E@-@#' *G@' . *G.#.T' 2@ ' . ' *G@' %%@>$ @#' $ %G.E% 5 "3 (' 7%@$' ')U / ' QOH' G@' %@D.-#' %A-.#' *G@' # *@' . ' JG DG' %' -.*' E @D %@ A' B-.J-' J %' %.' E @% #@#' ./@ '$A' I > -' JG.' JG! -'..-' $ %' J A'*.'*G@'*G #'%A-.#' -'QFN'J %'%7##@- A'* B@-' < -#' # @#' *' %7%' *G@' $ %G.E' . ' *G*' D *A' @ @-7%' * B -6' G %' E D@' %' E @% #@-*' -'*G@' !' *J.' %A-.#% 7 ' *G .76G' G %' # @D* D ' %7$* @'' -@%% -# D *A' D.-D@ >@-*' . ' G %' @ ' .E - . -%' 5#F 2 # 2 2Z D2 ' + ' # A G ' 7%@$' ' ') * QNH' > - 6@#*.'@ 7#@' D.-#@>- * .-' *' *G@' . >@ ' %A-.#' *@ ' *G@' %%@>$ @#' E @ *@%' -' > -A' E .'* # #@#' # %D7%% .-% G #' %.76G*' *.' #@>.-%* *@' 7 4%@ . %' , . 2 2 22 + ' -' 5 2 ,Z 8@ Z J') 7%@$' ' *') ' / ' Q H' -#' *.' $ -6' G >' $ DB' *.' . *G.#.TA' G@' %%@ *@#' *G *' G@' G # $@@-' > %7-#@ %*..#' -#' *G *' G % -67 6@' $. @' ' E@ @D* A' . *G.#.T' >@ - -6' -#' *G *' %' . 'G > %@ ' G@' G # -@/@' @-*@ * -@#' *G@' @ .-@.7%' .E - .-%' ** $7*@#' *.' G >' $7*' $ #' D.-% %*@-* A' . .J@#' *G@' #.D* -@' .'*G@' E.%* @%' %' E .' *@%* * .-%' J@ @ DD@E*@#' $A' G %' 7#6@%' JG.' *@ 'G / -6' 7 - *@#' -' '%. @>-' D*' . 'E %@*.' g .# . ' *G@' 7 - > *A' . ' *G@ '$@ @ ' @*7 -@#' *.' *G@ ' .DB%' @ . @' .-6' G.J@/#3' *G@A' @ -@#' *G *' *G@A' G #' $@@-' #@D@ /@#' -#' *G *' 7' J %' E .>7 6 * -6' *G@' % >@ @ . %' %*.' *G@' >@ G@' G@' G #' $@@-' E @/ .7% A' DG 6@#' DD. #W -6 A' *G@A' > #@' '%@D.-# **@>E*' *.' $ -6' $ DB' *G@ '@ -6' $.*G@' *.' *G@' * 7*G ' G@A' %*' %' $@ . @' > #@' * ' . ' D. @%E.-#@-D@' $7*' *.' -.' @ @D*' G@A' *G@-' >@*' '%@D.-#' * >@' -'%A-.#' -# E %%@# -' @TE D*' D.-#@>- * .-' . ' 7 4% -@J' #.D* -@' 7*' % 7' E .> %@#' *.' @W -.7-D@' G %@ . %' T QY5 7 Q ' E # G 2 ') 7%!$') *')N / ' M"H' *G@A' D.-#.-@#' *G@>' ' %@D.-# * >@' -# $%* -@# .>' -A' #@D % /@ '> @ %7 @') 7%@$'C S (' G@.#' '9 ' ' H' 7 ' G.J@/@ 'B@E*' *G %' -@J' E . > %@' %' ' % $@' G # #.-@' G %' E @/ .7% .-@%' *' @ DG@#' *G@ @ %' . ' *G@' >@>$@ %' . ' *G@' %A-.#' .>' ' 6 * @ %' *G *' G %' @ DG -6' J %' 7- *@ @#' -# *G *' *G@ @' J .7 #' $@ -.' J -*' . '*@%* >.-A' *.' E ./@' *' '*G@.EE. *7- *A' .'$ -6 -6' *' . J #' J@ @' 6 -*@#' G@' > **@' G #-.J' @ DG@#' *..' 6 @ *' >E. * -D@' *.' #> *' . ' -A' G '>@ %7 @%' .*G -6' @%%*G -'*G@'. *G.#.TA'. '.-@' .'*G@' DG @' !DG %' -' G %*@-#.>' J %' -/. /@#' -' *' '%A-.#' *G@ @ . @' J %D.-/@-@#' '*G *' *>@' *' -* .DG' *. J #%' *G@' D .%@' . ' *G@' A@ ' QFN' ' *G %' %' J@' G /@' % #' I > -' G / -6' # @# "' ? C # @@-7%' . ' %7%' J %' *G@' -. > - ' E @% #@-*' G@' @ #-6' E *' G.J@/@ ' J %' * B@-' $A' 9 <' DG . -' ' E @%$A*@' . ' -* .DG' J G.' G #' *' .-@' * >@' $@@-' *G@' E @% #@-*' . '*G@' %DG . . ' . ' G@*. D' -' *G *' D *A' *G - % 7% %@*% *G@' -7 >$@' . ' $ %G.E%' %%@>$ @#' *'%@/@-*A') *G - %' 3 ' " 3' /. ' 'E' ' E' F"b' @#' * / H' A' *' @ 6G*A') '3 ' 4 3' E' ^Q""H' 9 DG .-' %' %B @#' # @D* D -' J %' DG.%@-' $A' *G@ >' *.' D.-#7D*' *G@ # %D7%% .-' G@' @%7 *' E ./@#' *G@' DG. D@' ' ? %@ .-@' *G@ *.' 7' G #' $@@-' @T > - @#' %' *.' JG *' G@' G@ #' -#' $A' G %' # . *' %@ @D* .-' . ' >W $ 67.7%' EG %@%' -#' *G@' 7%@' . ' / 67@'6@-@ * @%' G@' $ #' %7DD@@#@#' -' > %B -6' G %' G@ @%A' 9 ' DG . -4%' -@' . '@T > - * .-' J %' # @D*@#' *.' #%' D./@ -6' JG *' G@' # #' -.*' G. #' -#' G@' %7DD@@#@#' d -' @TE.% -6' *G@' %7$*@ 76@%' . '*G@' G@ @* D' E7 %7 -6' G >' *.' G %' %*' %G *%' -#' @#7D -6' G %' #.6> %' *.' *G@ ' - B@#' #@ . > *Ae') @ @' A ., ' ' " .,#' E' bQH' .>@' 6W >@-*%' . ' 9 DG . -4%# %E7* * .-' @' E @%@ /@#' $A' @ -* 7%53 ' . -* 'E' b" aH' %' G@ @%A' $@ -6' E - A' E . /@#' 7' J %' 7 - - >.7% A' D. -#@ >-@#' -#' * @' %A-.#' E . -.7-D@#' G %' #@E.% * .-' -#' @TD. > >7- D * .-' JG DG' *G@A' -.* @#' *.' .-A W %7%' $ %G.E' . .>@' 9 T >7%' $ %G.E' . @T W -# ' -#' *.'*G@' .*G@ ' $ %G.E' . ' *G@' DG7 DG' -' -' @-DAD D ' @**@ ' E .$ $ A' *G@' J. B' . ' 9 DG .-' 6@' E. * .-%' . ' JG DG' @ E @%@ /@#' $A' 7%@$ 7 %5 ' ') ' / ' M"H' -' *G@' % >@ @**@ ' *G@' %%@>$ @#' *G@ %' -- .7-D@#' *G *' *G@A' G #' . ' *G@ ' .J -' 7*G. *A' EE. -*@# .> 7%' *G@' %.-' .' 7 % E @#@D@%%. ' @ -@* -7%' *.' *G@' / D -*' DG ' 7DG' -' -/ % .-' . ' *G@' 6G*%' . ' *G@' D @ 6A' -#' *G@' E@.E @' . ' *G@' # .D@%@ J .7 #' - # A' G /@' $@@-' /@-*7 @#' .-' $A' *G@' %%@>$ @#' E @ *@%' $7*' . ' -' EE @G@-%. -' . '*G@' % >@ @-6*G' . ' *G@' E * % -%' . ' *G@' #@E.%@#' $ %G.E' $A' JG. -*' *G@ 'D. -#@ >- * .-' J .7 #' $@ @/@ %@#' @ *G@ ' $A' *G@' @<@ @D* .-' .' 7 ' G >%@ '. ' *G@' %7$%* *7* .-' . ' -' #G@ @-*' .G %' G@' @%7 *'E ./@#*G@' 7%* D@' . '*G@ ' @ G@ %@-*@-D@' .'#@E.% * .-' J %@ % @ ' *.' E . -.7-D@' *G -'*.' D A' -*.' @ @D*' .E7 ' *7>7 *%' J @ G' @TD *@#' $A' G %E * % -%' V@-.$ ' %7EE. *@#' G@ ' /.7 *@' -' G -' @E %D.E ' E.% * .-' JG @' *G@' @67 *A' . ' .>-7%4% EE. -*>@-*' @- *@#' > -A' . '*G@' . *G.#.T' E *A' I . '*J.' A@ % 7' @* -@#' E.%%@%% .-' . ' *G@' D *G@# !' -#' . ' *G@' $ %G.E4% G.7%@ . ' @% #@-D@' ** DG@#' *.' *' -#' %%. *@#' G % 6G*%' %' *G@' 7 @ '. ' *G@' DG7 DG' . ' -* .DG' -'*G@' #@ @ *' . '!@-.$ ' $A' 7 @ -'*. J #%' *G@' @-#' . ' MOQ' *G@ *G. D' E @ *@%' > #@' ' @E @%@-* * >' *.' G >' . ' JG *' *G@A' *@ >@#' 7 4% d' 7# D *A' 5 #' 2' ? G 2' FE@J 7*O(' G@.#' Z % H' 7 @ -' *G.76G' %* ' ' E 6 -' DB-. J @#6@#' *G@' 7%* D@' . ' *G@' E @ ' d' #@@> -6' * e' J *@%' G@.#. @*' d' .- A' 7%*' *G *' . -@' JG.' @ 7%@#' *.' %7$> *' *.' *G@' #@D @@' . ' *G.%@' . '*G@' % >@ *G' J *G' G >%@ ' %G.7 #' $@' D7*' . . >' *G@ ' @ . J%G E' ') G@.#' (') ' 7 ' % H' % ' % @67 #' G. J@/@ ' 6 -%*' > %* B@' 7 @ - ' D.-%D .7% . 'G ' . J -' 6 -. -D@ . ' @DD @W % %* D ' J ' %G @J# A' @ @6 *@#' %G@' #@D % . -' . '*G@' E. -*' *.' *G@' $ %G.E' . . -@ -# *G@' * -' E @ *@%' #@D @@ -6' *G *' G@' @% #@-D@' %G .7 #' $@' D.-% #@ @#' *.' $@ . -6' *.' *G@' E@ %.-' JG . >' *G@A' @D.6 - %@#' $A' @*@ %' . ' D. > > 7 - . -') 7%@$' (')@ / ' F"H' G@' @ > B' . ' $$.-' . -' *G % #@%@ /@% **@-* . -' d' ? G @' J@' EE 7#' *G@' 7 %* D@' J@' %G.7 #' -.*' ./@ ..B' *G@' E. DA' . ' 7 @ -(JG.' J %' #@% .7%' . ' @%*. -6' -#' D@ > @-* -6' *G@' #@E@-#@-D@' . '*G@' E . / -D@%' . -' *G@' D E * ' $A' @/@ A' >@ -% JG DG' D.7 #' $ -#' *G@' -*@ @%*' . ' E @ 7# D@%' . ' -A' E *' . ' G %' %7$ @D*% e' 7 @ -4%#@D % . -'%@ @#' 7 4% *@' G@' * -' $ %G.E%' J@ @' E.*' % . J' -' %6 - A -6' JG DG' . ' *G@' / ' E @ *@%' J %' @D.6 - %@#' $A' *G@ >' -#' 7 ' J %' # /@-' J 'G' *G@' 7*> .%*' 6 - . > -A' 5 ; ,' E ' ; - . >' *G@ *@ >E. * @%' . ' *G@' DG7 DG' -#' %. ' -' A ' J. #%' d' D >@ *.' ' > .%*' %G >@ 7' @-# e' -#

. - > 7 % ' -' %E *@' . '*G@ @67 *A' . ' G % E<' E . -* > @ - *f' J %' 6@-@ A' @D. 6 - %@# %' E * DG') 7 % ' C ' - (' A ' @T' ' "# 3 ' I # (' + . 7 *G ' ' Mb H

G@' *@ DG - 6' . ' 7' . ' >. % * ' J %' ' #@W / @ . E > @ - *' . '*G *' . ' *@ > . -' J *G' JG. %@'G@ @%A' *' %' 7 - . > A' #@-* @#' $A' ' @ A' J *@ % `'

B@' *G@' %*@ -' G@ @% DG' 7' G@ #' *G@' E7 @' G7 > - *A' . ' G %*' d @' J %' -.*' $@ . @' 9 A' $7 *' @D@ / @#' .>' G@ ' *G@'. 6 - . ' %' $@ -6'e') *G - ' 3 ' " 3U E' N^N' DG' ' %' ^"H' %' E @<@T %*@ - D@' J %' % > E A' -' *G@' -@' . @W B - . J @#6@ ' @' %* *@#' J *G' *G@' 7 - *A' . ' .#' #@ - A - 6' *G@' @T %*@ - D@' . ' ' 7 7 ' . ' < -'# %W * - D*' . > ' *G@' I *G@ ' -# @E @%@ - * - 6' *G@' .6. %' -' .#' %' > @ @ A' *G *' JG DG' -*@ 6@ - D@' . ' @ %. -' %' -' *G@' G7 > -' G@ *' D7" h ' Y '

F Q 7 ' < 3 -' < ' D Q V? -' < U 2 -' F ' 2' 2? #' 2Y? Ih27 # ' D H< 2 < < -] F '

<h' 2 -' ? , ' ') E EG - ' ' Fb H' @' . J @#' . ' -. ' # @ @ - D@' - B -#' $@ * J @@ -' *G@ - # J @ - 6' . ' *G@' .6. %' -' G %* -#' -' -A' .*G@ ' G 7 > -' $@ - 6 ' . - A' . -@' . '#@6 @@ ' *G@' .6. % G / - 6' # J @ *' - -#' .E@ *@#' -' >' *@ ' ' G 6G@ ' > - - @ ' *G -' -' -A' . *G@ ' > -' F ?E ' Y ' 2 #' 7 7 ' D -' 2' 3 ' G % -# J @ -6 J %' - . *' *G *' . ' ' E@ %. - ' $7 *' . ' ' 7 *A' , '" 25 . NW H -' F , ' ? U G@ @' %' -. @ / #@ - D@' *G *' G@' #@ - @#' *G@' %7E@ - *7 ' D. - W D@E* . -' . ' G %*' *G - % 7 % # %* - D* A' %%@ *% *G *' G@' * 76G *' @$ ' & ' QY2 I ' D , ' Y ' ' # $ ' <5 3Y2 ') *G - ' 3 ' -. 3C ' 32 # * . > ' Z E ' < FMb H' ($7 *' G@' #' - . ' E * D7 ' %* @%% 7E . -' * ' %' - @ . ' @ - 6' J %' & ' J L 2(G % % 7 E@ . ' @ - 6' J %' E@ - @* *@#' $A' *G@' .6. % ' J G . % @' - % * 7 > @ - * *A' $A' *' J %' D . - * - 7 A' #W / - D - 6' *% @ * . J #% . # ' 7 - * '*G@' d & @% 7 % G %* . > ' $@ . J ' 4 4' 5F3 J #2 ' $@D > @' J . *GA' . ' 7 - . -' J *G' . #' & ' @ @ . / . ! D *H' G@ @W . @' *G . 7 6G ' G@' D @#' G %*' . #' *' J %' - . *' % .#' $A' %' - *7 @ ' $7 *' $A' E . 6 @%% / @' #@ / @ . EW > @ - *' Y# , 3 #" J2 2 ! 2 3m" @#' ' G@' @ *A' . ' G %*' 6 @ J ' $A' 6 #7 ' E . 6 @%% . 7 *' . ' *G@' G7 > - *A' @' J %' D . - / D * @#' DD. # - 6' *. ' 7%@W $ 7 % ' . ' %%@ * - 6' *G *' G %*' J %' > @ @' > -'#@@ > @#' %E @D A' J . *GA' . ' / - @' 6E D@) 7 %@$ ') U ' ' QOH ' @' * 7 6G *' @%' *G *' *' G@' .6. %' %' - .*' ' @ %. - ' %. ' %. ' *G@' . A' E *' %' > E@ %. - (' / - @' / *7 @' $@ . - 6 - 6' *. ' *G@' I *G@ ' -# # %W * - D*' . > ' > ' . - A' - ' D. - D@E* . -

*' # @%@ / @%' %E@D ' - . * D@' *G *' 7 % > %7%@ 5? J & ? FJ -' @*' D %%. ' %@ - %7 `' . ' *G@' *@ > '

" -*' d ' D. - %7 $%* - * `` J G DG' *@ J #%' *' D @ ' $@D > @' *G@' *@%*' J . #' . ' . *G. #. TA ' %' %* *@#' *. ' G / @' @#' *. ' *%' @ @D* . -' $A' *G@' - * . DG @ - @' . 7 - D ') *G - ' D @ " 3 -*' 4U ' -' EE ' N ^O ' NQQH ' G % %' . J @#' $A' *G - % 7 % ' *G . 7 6G ' J *G' %. > @' G@% * * . - ' -#' . - A' . -' *G@' *@%* > . - A' . ' G % %@ > < -' . EE . - @ - *% ' % G@' G #' - . *' %@@ -' *G@' . 6 - ' #. D7 > @ - *% ' D -' .3 ' 7 7 *? #2' , ' YF 7 #2' , F' . ; 2' Y7 H3 ' " 3* *. > ' ' EE ' N^ <NQ " H ' -# $A' A') D @ " 3' h' ^ ' E ' b " N (' h' F ' E ' b^MH ' . -' *G@' 6 . 7 - #' *G *' * EE@ @#' *G *' d ' E@ ' G -D' 7 - 7 % @%% @ - * @' - 7 - D 7 E < * $ - @ > ' % . * 7 > * 7@' 7 - D 7 > ' % $ @%% @' * @ > ' @*

I 7 > ' E @# D $ *' e ') -' / G DG' J . #% G@ %@@ > %' > %* B@ - A' *. ' #@ - * A' *G@' *@ DG - 6' . ' 7 ' J *G' *G *' . ' $@ 7 % H ' -# %* ' > . @' @ > EG * D A' $A' % ' 5) ' bQ' _M "] H ' DD. # - 6' *. ' *G@' D @ ' %* *@ > @ - *' . ' *G@' %*<- > @#' J *@ ' 7 ' @6@#' *G *' ' G %*' J %' - . *' J #@' .#' . 7 *' . ' > - ' $7 *' J %' D . - % 7 $ % * - * ' J *G' *G@' I *G@ ' *G@ @' > 7 % *' G /@' $@@ - ' % . > @' D . > > . -' % 7 $ % * - D@' . ' J G DG' *G@A' $. *G' E *. . B' - #' J G DG' D . - % @W 7 @ - * A' J %' # % * - D *' .>' - # E . '*. '*G@' / - @' @ % . - % * G@ > % @ / @ % ! ' - # * G *' . 7 *' ' *' * J . ' @ - 6 % ' *G@' I *G@ ' - # * G@' . - ' J @ @' E . # 7 D @ #' B@' * J . ' D . - % * 7 DB' . 7 *' . ' *G@' % > @' 7 > E' . ' > @ * ' ' *G *' * @ > ' *G@ @ . @' J % ' . J @ #' *' . J @ # ' *G *' *G@' I *G@ ' J % - . *' @ *@ - ' - # * G *' * G@ @' J % ' E @ <@ % * @ - *' ') *G - ' # $ " 3 * ' N ^N' % H ' ' @ J > - ' # @ % 6 - * @ % * G % ' ' J @ * DG @ # ' % . EG % > ' J G DG' . ' D . 7 % @' D . 7 # ' - . *' # @ D @ / @' I > - ' - # @6 . A' $7 *' J G DG' $@ - 6' # . E * @ # ' *. ' E @ E @' T ' J @ B' > - # % > 6G *' # @ D # @' *G @ > ' . - ' J *G # J > ' - # @ - @' G @ J . # e ') - . - % ' DG ' ' E ' ^NQH ' d G@' . 7 - D ' . ' - * . DG' $ % * - @ # ' . > ' *G@' J . # ' $@D 7 % @' *G@A' @ @D * @ # ' *G@' G@ @ % A' *G *' *G@ @' % - @' . - A' E@ % . - ' - ' *G@' . # G@ #(' *G@' . 7 - D ' . ' D @ ' 7 % @# *' $@D 7 % @' *G@A' > @ # ' *G@' - @ - @ % % ' . ' 7 $ % * - D@' - ' *G@' @ % . - % ' . ' *G@' . # G@ # (- # $. *G' . 7 - D % 6 @ @ # ' - ' *G@' @ % % @ - D@' . ' *G@' # . D * - @ e ') E ' ? . # % J . *G ' + , ' ' - ' ' a " " (' D ' @ * / ' 3 ' ? "' $ ' / ' D ' b - ' Q (' 7 ' / . ' / ' E ' ^ ' (' ' 9 3 ' O ' ' ^ ' N <^M (' ? *@ - # ' / . ' ' E ' MM " (' @ J > - ' (' ? - ' ' , "' EE ' ^Fb <^OF H' - ' *G@' E . - * % ' . ' D . @ % E . - # @ - D@' . ' . ' # @ @ - D@' $@* J @@ - ' *G@' *@ DG - 6' . ' 7 ' - # * G *' . ' @ % * . 7 % ' *G@' @ - @ # * . ' * ' $A' *G@' D @ 6A' . ' . - % * - * - . E @ - ' *G@' d ' + " - ' 32 ' O - C 4 ' _ ') $ $@ ' ' MM ' D E ' T (72 a " Q H' - # - $@ * ' 2 C 4 # ' ') $ $@ ' / ' Oa ^H ' G@' DG @ ' # * - D * . - ' J %' *G *' 7 # @ - @ # * G@ # E@ % . - *A' . ' *G@ ? . # ' J G DG' *G@' @ % * . - % G@ # ' d @ % * . 7 % D D ' @ $7 > ' @ ' " '" - * 7G % % @7 * * ' 7 ' . - ' % - $ % * - * / - > ' %@ # E . * * 7 > ') JE . ! . E7 @ # % H E . * @ - * @' @' @ D T @ $7 > ' @ % % @ # @ - * e ') 9 ' 9 @ D * . ' E ' b " (' D ' %. ' I D7 - # ' / ' M ' Q ' (@ . - * 7 % ' 3 ' . - # ' E ' b " a H

G@ @6@# ' D . - @ % % . - ' . ' *G@' . 7 - D ' . ' - W * . DG' 6 - % * 7 4 % * @ DG - 6') $ $@ ' ' NON ' . 7 * G ' ' ' bQa (' ' MFb H ' * G . - 6G' DD@E* @ # ' % 6@ - 7 - @' $A' . - - % ' - # I @7@ - ' - # - ' *@ ' * > @ % ' $A' 7 * . - ' 5 # ? - 4 " - * EE ' MNO <MNN H' - # I $@ ' 5 ? " " - 4 * / . ' ' E ' QbO H' % @6 # @ # ' % . ' ' . - 6' % 7 $ % @ 7 @ - * # * @ ')E . $ $ A ' DD. # - 6' * . ' ' . 7 * G ' d ' E . % * * @ % @T . * % @ % * . - % e H ' $A' @ > . - * ' 7E - ' . 7 * G ' - # @ J > - ' J G . % @ ' / @ # D * ' > A' % @ A' $@ DW D@E* @ # ' G@' 7 @ % * . - ' % @TG 7 % * / @ A' # % D 7 % % @ # ' - ' ' @ - @ # * . * @ ' $A' ' @ J > - ' 5 . ' ? * ' , "' $ ' I * G ' / ' EE ' ^FM <^OF H ' - # $A' ' . 7 * G ' 5 ' ' MFb H

I 6 > @ - * % ' . ' 7 4 % J * - 6 % @' * . ' $@ > @ * ' J * G' - ' * G@' + " - ' 32 ' - C 4 * - ' * G@' D * % ' . ' * G@' . 7 - D ' . ' EG @ % 7 %) $ $@ ' ' MM H ' - ' @ . - * 7 % A2 - * - 7 % 5 + " ' O - * ' ' C . , ' $ ' H (- # - ' & 7 % * - - ' 5 & ' . " ' (" , - ' 9 ' O 2 ' + 3 . ' / ' ' QNN H' I 6 > @ - * % ' . ' G % % @ > . - % ' ; - ' * ' % ' 6 / @ - ' $A' 9 ' 5 3 ' F H ' 9 - A' . ' * G@ % @ @ % . ' * . ' $@ . 7 - # ' - ' @ % @ @ 4 % 9 ' ' - ' / . ' ^ ' E ' QQQ ' B4 % ' - % * . -

') ' ' ' ' ' & ' ' ' ' ' 2 ' & ' ' K ' ' ' ' J ' ' & ' J 1 ' ' ' ' ' & ' 7 ' 1 ' ' ' ' ' ' ' ' ' & ' ' & ' 1 ' ' ' ' ' & ' 8 ' ; 2 ' " ' $ ' ' 3 - <

*G - % %' J %' *' *G %' * >@' -' @T @' .>' %@D.-# GA' (%' - @D@' 9 * - ' -' $.7*' *G @@'
@T -# '9 D@ %' .>' - ' -#' %#@ 7 %' >. *G%#' * >@' .-%* - -7%' J %' #@ #' -#' *G@'
.>' 2 (' J *G' *G@>' 7 7%' $@*.. D' G >%@ ' E.E7 ' /@ # D*' #@D @#' G %' %*@E> .*G@ '67 *A'
*.' +. >@' -#' D.-%7 *@#' &7 7%' *G@' 9%G.E' . ' E. %.- -6' G > ' ' G@' -#' @ D@.- %' / @ @'
&' %' @T > -@#' -*.' *G@ 'D %@%' %@/@ A' .7-# ##E.%@# $A' *G@' %@- *@' -#' .G%* '%' %.-' . ' *G@'
G@>' '% 7-DG'*.' *G@'D @@#.' @ @ ' #> **@# ## # @-%* -* -7%' -# 6 -#%.-' ' @ D@.- %'
*G@>' *.' D.> >7- .-' @%E.7%@# *G@ ' D 7%@' -# J %'E D@#'.-' *G@' *G .-@' A G7%' *G@'E * DG'
J *@' %* .-6 A' *.' *G@' $ %G.E% .' *G@' %*' J %' %@6 #@# %' *G@' DD.>E D@'<. ' 9 * - ' @ -W
*G - % 7%' -# 7 %' @D./@ @#' *G@ '%@@%(' *G@ 7 %G@# G %# 6- *A' -# @#' *.' D' 7 &' G %
@ %*@ -' $ %G.E% @*7 -@# *.' $ %G.E' &7 7%' -' %7DD@%%. ' J %' ' E @%$A*@ ' S*' .-%* -* -.E @'
-%J@' *.6@*G@ '#@D - -6' *.' D*.-' G %' #/ D@ -# * @ %7 @' . ' *G@' 6 @ *' DG7 DG' @' %@-*'
G@'@>E@ . .-%* -* -7%' J %' 6 -' *' -* .DG' *G@' **%* '%A-.# ' @**@ %'*.6@*G@ J *G' @**@ %'
-#' J %' %' @%. 7*@' %'@/@' 6 -%*' *G@' DG. D@'. .>' *G@' $ %G.E% JG.' G # D.-%@D *@#' G > '*.'
G@' E@.E @'. ' .-% -* -.E @' G EE %' E @ @D*' E.E@' G@.# @' ! @' J %' -.*G -6' -' *G@%@'
. ' *G@' %*' J %' *G@-' *' *G *' D *A(' *.' G >' @**@ %' D.-* A' *.' *G@'. *G.# T' *G(' $7*' *G@'
J %' @-* 7%*@#' *G@' *' %B' . '.-D@' >. @' @TE@ -6' $ %G.E% G EE@-@#' *.' D ' A G7%' /@ A' G. A '
7 7%' G %' * >@' 9 D@#.- -%' J %' #@ -*@ A' % A -6'*G *' G@' G #.-A' @ *' $ %' %@@' .-' DD.7-*'
.' $@' E7' -' G %' E D@' G EE-%' ? %-.*' @ #A' .' *G@' @/. 7*.-' -#' *G@' E.E- ' - >.% *A'
*.' -D7 ' *G@' %B%' -#' *@' .' @ >.6@-@%(G@' E.E@' @E @#*.' *G@' E * DG'*G *' @/. 7*.-'
G@ % #-.*G -6' $.7*' *G@' >E@ ' .#@ ' A -#' E.E7 ' - >.% *A' D.7 #-.*' #@E /@' ' > -'
*G@' %G. @' .' *G@' @ @%E.-*' ? %' E D@' -# .' G %' $ %G.E D(*G *' *.' > B@' *G@' E * DG4%'
. - -6' *G@' E D@' J %' ' %E @-# #' E7$ D' $ *G' D.-%@D * .-' #' *' J %' -@D@%% A'*G *' A G7%'
D @#' V@7T EE-%' @' %B@#' *G@' $ %G.E'*.' >@@*' %G.7 #$@ #@E.%@#' -' D.7-D ' *@ ' G %' D 7%@'
G >' G@ @' %' '*.' # %D7%%' %.>@' > **@' . 'E7$ D' G # $@@-' D -.- D A' @T > -@#' $A' *G@' -@ @%*'
$7% -@%%' G@' $ %G.E' D >@(G EE %' %G.J@# $ # .E%(*G *' *G@' E @%@-D@' . ' A G7%' J %' -.*'
G >' *G@' @>E@ . 4% @**@ ' -#' . #@ @#' G >' *.' $@ *' -@D@%% A' % G % @TD@%%@% J@ @' -.*. .7%'
g=7 @* A' * B@-' *G .6G' *G@' E D@' *.' *G@' J *@ ' -#$ %' J * -6%' *' G -#(-#' *G@' *' G %' E * <'
% #@' E D@#' .-' $. #' %G E' -#' D @#' . '*.' 2 -% * @#' *.' #@ A' G %' D.-#@>- * .-' *' J .7 #'
G@%% .- D ' G %' - * /@' *. J -' @' .J@#' G >' $@' @ %A' *.' D.7-*@ D*' *G@ ' E .*%' $A' 6@** -6' -'
*.' / % *' A D7 .' -#' *G@' @>.*@ ' E ./ -D@%' . #@' *. >' *G@' @>E@ . ' . ' %@-# -6' A G7%'
-# .- A' . $ #@' G >' *.' %@*' ..*' 6 -' -' *G@' *Z' . -@' *G@ @' *.' $@' 7#6@#' $A' '7.-D ' I .E'
%*' G@' # % %* .7%' @%*. * .-' . ' 9 %D@#.- 7% G@.#. @' J .*@' -' *G@' % >@' %* -'*.' *G@' $ %G.E%'
$@ .-6%' *.' *G@' %*. A' . ' *G *' E @ *@' 7 7% JG.'$ #' . # -@#' 7 %' -# %@-*' ' #@D @@' *.'
J % *@ J #%' . #@#' J *G' DG -% -# * B@-' .-%* -* -.E @' G JG DG' J %' *.' $@' E7$ D A' @ #'
.' -6 ' -' 9 @%.E. > ' *@ J #%' .' >@% ' -' JG DG' G@' @ @D*@#' '*G *' A G7%' G #* 76G*'
-# - A' '*.' 7D7%7%' -' >@- ' -# *G@ @' D.-* A' *.' *G@' . *G.#.T' *G' -# J *G.7*'
@#' .2.>@-7%' %' -.*' D@ * -' . ' *G@' E * D-<'[- > -6' *' - *G@> * %@#' *G@' D*G@% %' . ' @ 3'
% . 'G %' @-#' $7*' G@' >@-*.-@#' *G@' @E. *' .%' -' *G@' @**@ '*.' 7 %' G@' E.E@' 7.*@%'
*G *' G@' J %' %* -6 @#' $A' *G@' #G@ @-*%' . ' @**@ ' JG DG' G@' G # J **@-' *.' *G@' @>E@ . '
9 D@#.- %' G@' % >@' DD.7-*' %' 6 /@-' $ ' %B -6'G >' *.' %@-# A G7%'*.' . -@
*G - % 7%' %' . J@ %' %7 @ @#' 6 @/.7% A' -' Fab' A G7%' D >@' *.' . -@' J *G' 9 T >7%' ' >. -B' . '. $ @' $ *G' -#' *G@' $ @%*'
*' *G@ G -#%' . '*G@' G@ @% DG' I %*' G@' # ./@' . ' *G@' .EE. -@-*%' . '9 -.*G@ %>' J *G' JG. >*'
*G@>' .>' *G@ 'DG7 DG@%' *G@-' G@' . D@#' *G@>' G.' G # $@@-' . ' %. >@' * >@' # %D7%% -6' *G@' 7@%W
*.' D. > >7- D *@' J *G' G > (' > -A' JG.' @ 7%@#' * .-' -# $A' JG. >' G@' E . @%%@#' *.' G /@' $@@-'
J@ @' $@ *@-' *.' #@ *G(' %. >@' J@ @' #@E /@#' . ' D.-/ -D@#' .E@' G@.#. @' #> **@#' G >' *.' D. >W
*G@ 'E .E@ *A' .*G@ %'Z '*G@ ' 6G*%' %' D * 2@-%(>7-. -' -# * @ *@#' G >' %' E * DG' 6-. -6'
%. >@' J@ @' $ -#@#' .-' *G@' . @G@ #'*.' $@' *G@' *G@' E.% * .-' 'E 7 7 7*' A G7%' %..-' *@'
%E. *' . ' @' -' >. $' *' %' # @' *.' .-' J@-*' *.' /@-' -' -# *G@ @' @* D*@#' G %' @W
%* -* -7%' *.' @D. #' *G' @' $ >@# 9 D@#.- -% D @ *@#' @-#%(*G@' E.% * .-' .-' JG DG' E.E@' G@.#. @' D @#' '%A-.#'
. '*G %' D 7@' * @ *>@-*' . '*G@' #@ @ *@#' @-#%(D -* * .-' .-' JG DG' E.E@' G@.#. @' D @#' '%A-.#'
. '*G@' 7-. *7- *@' 7 7% .$' *' %' # @' *.' .-' .$*' -@#*G@' D.-#@>- * .-' -#@TD. > >7- D * .-'
G@' @>E@ . ' G@.#.% 7%' *@ J #%' . #@ @#' . ' A G7%' -#' *.' 6 /@' '%. @>- *A' *.' *G@' %@-W
G %' @> -%' *.' $@' $ .76G*' $ DB' . >' -DA ' *@-D@' %7$%D $@#' *' -' *G@' J -@' . ' *G@' @7DG %*'
JG@ @' *G@A' J@ @' A -6' G@' @>E@ . ' 9E %@*' D7E' -# #' *' '*GF' *. >$' . ' *' @*@
@D@ /@#' *G@' D. E%@' J *G' *G@' 6 @ *@%*' G. -. 7 .E@' &.G-' ' -# E.E@' G@.#. @' G #' $.*G'
-#' @/@ @-D@' -# $7 @#' *' -' *G@' @G- DG' 7 6@#' *G@' # @ @-*' @>E@ . %' *.' J *G# J' *G@'
8' -]' JG DG' G #' $@@-' -' *G@' G -#%' . '*G@ E *A' . ' 9 D@#.- -%' -#' -' JG DG' 9 D@#.- -%')3, - -* JG DG' J %' *' # %E A@#' $A' 7*G. *A'
G #' G >%@ ' $@@-' D.-%@D *@#') .D ' ' - -' JG DG' 9 D@#.- -%' . >7 A' -*@-#@#' *.' %7E@ %@#@' *G@') . , - -
' ' ' F' @*D (.2' - ') ' ' M' @*D (-D@' E.E@' G@.#. @' -' *G@' -# J %' *G@' D. >E.% * .-' . ' *G@' E * DG' 7 7%'
*G - %' (- ' " ' 3' (" .,'OVQ' 9 -% ' *J . ' J %' -' *G@' E@ %.-' . ' G %*' J %' 7 *@' G@' 6 %*' . ' *' J %' *G *' *' B' @ *G@ ' . ' .-@' J
+ "3 * ' ^QOb(&l ' 3' 2 ' -' 3 -* / ' >. #@ -' -/@-* .-' -#' E@ @D* A' - - -D@%% A(. ' . ' *J . ' J %' -' *G@' E@ %.-' . ' G %*' J %' 7 *@'
FF(G@.EG' +, " ' M" ' M^ ' MQ ' M' MF ' MO ' -.-' -# D * .-' ? %$@* A@#' *.' @ *G@ ' E *A' -# ' *@' J %' %* D* A' . $ ##@-
bN ' -' 9 6-@' A ' < ' D/ H' _? ' 9 '] 7 %G@# G %# 6- *A' -# @#' *.' @ *G@ ' E *A' -# ' %' G@' -#' @ -D @.- %' %.-' . ' $ %
@ @ >E@ . ' G@.#.% 7%' *@ J #%' . #@ @#' JG DG' J %' %* ' # %E A@#' $A' 7*G. *A' %@D.-#@-D@' J *G' . @-@' J *G@' E@.#. @' -'
< ' ' !^N# ' E * DG' . ' .-%* -* W %' *.' J *G# J' *G@' 7 6@#' *G@' # @ @-*' @>E@ . %' *.' J *G# J' *G@' *.' *G@' $ %G.E% JG.' G # D.-%@D *@#' G > '*.' %@-# @' G@' @>E@ . ' @ D -%' # @#' -' Fa^ ' @ / -6' -.E @' '%A-.#' #@D @#' *' -' *G@' %@-W
-.E @' '*G *A<@ 6G*G' -' *G@' %7DD@%% .-' . '*G@' %@@' *G@' $>E@ ' @' %B@#' *G@' $ %G.E' *.' > @#' *G@' %@-W
9 .-.*G@ *@' %7DD@%%. ' . ' A G7%' -' JG DG' G #' $@@-' D.-%@D *@#' *G@' $ %G.E' *.' > @#' *G@' %@-W
Fa^ ' -#' G >%@ ' %7DD@@#@#' $A' A G7%' 6 - *@' J %' %* D* A' . $ ##@- *@' J %' %* D* A' . $ ##@-
G@' @>E@ . ' @ D -%' # @#' -' Fa^ ' @ / -6' 7 %' G #' D @#' -' %.>@' 7 -%* -* -.E @' G@.#. @' -' *G@' $>E @' -#' @ -D @.- %' %.-' . ' $ %
*G@' $>E @' -' A' *.' .-%* -* --%' %.-' . ' G % . ' JG DG' G@' G # J **@-' *.' *G@' @>E@ . ' @ D -%' # @#' -' Fa^ ' @ / -6' 7 %' G #' D @#' -' %.>@' 7 -%* -* -.E @' G@.#. @' -' *G@' %@-W
%*' > 6@' -#' @ -D @.- %' %.-' . ' $ % ?G@-' *G@' .> -'#@D @@' /@#' *' .-%* -* ` ' ' + & Y ' ' ' + & Y '

& ') Q Q H ' . * -' $ % G . E' . ' .%% * -' * - . E @ ' @' G #' $@@ -' ' * @ D G @ ' . ' . *. A' $@ . @' G %' . # - * . - ' @' . 7 - # @ #' ' ' . #* -' > . - %* @ A' -#' J %' -. * @ #' . ' G %' %D @ * @' @' .D *@ %') ' / ' ^ O H' # @ % D $@ % G > ' % ' * AE D ' DD 7 % @' d' - ' D . - * - 7 @ #' %* - 6 % ' % @ - D @ * $ % * - @ - D @' .>' - > ' ..# ' -# ' / @ A' ! 6' G % @' . ' . ' -# J - @ e')gM' ']

' ' ') Q M H ' $ % G . E' . ' *@ ' . - @' . ' *G@ . *A' @ - # A' E @ *@ % ' J G . ' * G @ *@ - @ #' * G @' @ > E @ % % 7 # . T ' J * G' * G @' J *G' . ' G @ /@ - ' . -' G @' D G # @ - ' . ' G @ ' * @ *> @ - *' . ' G A % . % * . > ') #' E ' M ' / H' _ ']

& ' ') Q a H' $ % G . E' . ' @ * @' ' D . - * @ > W E. A' . ' E . E @' *! - ' J G . ' - ' 3' SF ' @ / . B @ #' - ' . > - ' D . 7 - D ' * G @' # @ D % . - ' * G *' 7 7 % ' G # E . - . 7 - D @ #' - ' @ * - ' D . 7 - D ' 7 E . - ' & . - - @ % ' $ % G . E' . ' EE ' - ' @ * @' H) *') Q Q O H] ' * - ' ## @ % % @ #' * J . ' @ ** @ % ' * . ' 7 7 % ' @ % E @ W D A' # @ D * - 6' G > ' * . ' @ % *. @ 4' * G @' @ % G . E' . ' EE ' - #' @ E . DG - 6' G > ' . ' .* % @ - # - 6' ' @6 * @ ' * . ' E @ #' - ' * G @' EE @ ' *' * E - @' @' ,7 @ - ' 5 ' + , - * 'QF" H' # * @ % * G @' @ D . - # @ **@ ' & - ' QO ' 8 7 ' FFN ') * 77 % ' EE' ^' - # M ' E' 9 6 - @ ' A '& '* ' TTT / ' N & " " M (' 9 - % ' ' ^ F ' NN ' 1' h ' A ' - 7 > ' ^ F ^ a ^ F ^ F H *& ' F]

: & & ') Q b H ' & D . $ * @' $ % G . E' . ' AE 7 % ' ' F Q a (' * - % * @ #' > - A' . > @ % ' . ' @6. A' + 2' - * . ' A D ') % % @ > ' ' H' 9 - A D . E @ % ' . ' * G % J . B' % 7 / / @' - ' 9 (@ E ' ' 9 - % ' # ' ^ Q ^ b M' ^ ab ' a N ') ? 6G * ' .* 5 ' EE ' aQ ' aQ H)& ' &

:& : ' ') Q F H ' $ % G . E' ' .# @ ') - ' J G * ' % ' - . J 9 . - * @ - @ 6 . H ' > @ - * . - @ #' - ' * J . ' @ * * @ ' % ' . ' ' D 6. A' * G @' @ * ' * . ' . - % * - * - 7 % - #' C) M Q H ' $ % G . E % ' . ' D . # ' -#' > ' & 7 % * . - ' -' - ' F " Q ' @' G #' $ @ @ - ' DD 7 % @ #' > . - 6' . * G @ ' . @ - D @ % . ' - D . - * - @ - D @ ' G #' $ @ @ - ' D . - / D * @ #' - # G # D . - @ % % @ #' G > % @ ' 6 - * A ' - # G #' * G @ - ' $ @ @ - ' # @ E . % @ #' - #' @ > @ % . - ' EE . - * @ #' - ' G % ' E D @ ' - - % ' G . J @ / @ ' G #' J * G ' * G @' #' . ' * G @' D / ' - * G . * @ % . D $ A' @ - * @ @ #' * G @' $ % G . E 4 % ' G . 7 % @ ' G # D @ #' . ' / .7 % ' * G $ 6 % ' - # * @ * @ #' + @ > D % . - ' J * G ' 6 @ * ' / . @ - D @ ' @ 6. A' . # @ @ #' & . - - @ % ' . ' 7 @' - * . ' * G @' > * * @ ' - ' # D . > E @ ' 7 7 % * . ' @ % * . @' - A' . ' * G @' E . E @ * A' 7' 7 @ % * . - ' * G * ' $ @ . - 6 @ #' * . ' * G @' DG 7 DG ' ? G * ' J % G % . J - ' G . J @ / @ ' G @' J % * . ' $ @' . J @ #' * . ' @ * - ' . 7 ' D . - # * . - ' . ' > B - 6 ' 6 . - #' * G @ @ . 7 * ' - A' # E # * . - % ' ' D . - * 7 > D . 7 % ' G @' J % * . ' $ @' D . - - @ #' - ' ' > . - % * @ A' ' * ' J S ' * 7 @' * G * ' G @' G # * @ #' * . ' @ % % 7 > @' G % ' . D @ ' G @' J % * . ' $ @' # @ E / @ # . ' D . > > 7 - . - ' . ' * G @' @ % * ' . ' G % @ ' -# D . - @ #' - ' ' > . - % * @ A') ! ! ' T ' M " ' M ^ H _ I]

' & ') Q Q H ' & D . $ * @ ' N * $ ' > E G % - ' . ' * G @' %* ' EE . - * @ #' $ A' * $ - % 7 % ' * G @' E * DG ' . ' O Q a ' @' d ' @ D . - D @ #' ' E @ . E @ * ' 6 * ' - #' . * G @ ' @ - * % ' J * G ' ** ' - . * G @ ' - # J * G ' * G @' ? @ % * @ - % e ' - # # @ # R ' O b O ') @ 6. A' $ ' + , " ') ' E ' ^ b b ') @ # ' G $ @ ' - # > A H (' %% @ > - ' 4 ' ' a M " ' ' ^ ^ ^ H _ & ' &

& * & ') Q H' * 6 ' 9 . - @ - G A % * @ ' $ % G . E' . ' # @ % % (' D . - % @ D * @ # R ' b ^ " ' -' %7 D D @ % % . - ' * . ' @ * @ ' -' * G @' %* A @ ' . ' G % ' @ E % D . E * @' G @' * . B' E * J * G ' > - - % ' $ % G . E . ' @ G ` ' 6 - % * D @ * - ' % @ D * - % JG . ' @ % @ # * G @' 7 % @ . ' $ @ # ' J * @ ' - # J - @ ' @ TD @ E * ' -' * G @' 7 DG % * ' ? G @ - ' & - % * ' . - ' G % D @ @ % % D - ' * . ' * G @' @ > E @ ' 7 - # @ * . . B' * . ' . D @' * G @' # @ D @ @ % % . ' G D @ # D - . - ' @ / @ 7 % . ' - * . DG ' - # G % ' . W . J @ % ' G @' D @ > > @ # ' * G @' * % B ' * . ' * - **% ' JG . ' % > @ - ' # . @ ' D . % @ ' * . ' # @ % % ') ./ ! ! @ ' b ^ N H ' -# E 7 * ' $ @ . @' 7 ' * G @' * @ - * / @ % ' * . ' 3 % 7 $ % D $ @ ' * G @' D . - 7 @ ' . ' @ % 6 - ' 7 ' @ 7 % @ # ' -# * . . B' % -@ * A' - ' G % $ E * % * @ A (' JG ! * D @' G@ J % # 66 @ #' $ A' * D % ' -# % @ ' * > @ #' * . ' 6 . ' -* . ' @T @' * . ' @ @ - D ' &7 % * - ' G . J @ / @ !' G . E - 6' * . ' ./ @ D . > @' * G @' $ % G . E 4 % @ % * - D @ ' @ - % * * @ #' G > ' * @ ' . * A < . 7 ' # A % (' D * - 6' 7 - # @ ' * G @' #/ D @' . ' * G @' E * DG ' 7 ' J G . ' . DD 7 E @ #' * G @' % @ * . ' * G @' # @ E . % @ # @ / @ 7 % 1' * G @' # @ % 6 - ' $ @ - 6 ' % . - A % 7 %) J * - 6' 7' * G @' 9 . - . < EGA % * @' -* @ @ % * ' D D ' OOb H' @6 @ % -' $ % ' + , " . " * * . ' -# 7 D @' 7 ' . ' # @ % % ' * . ' D . - . > ' - J # A' * . ' * G @' G D @ # . - -' # . D * -@ ' ? G @' > B - 6' -' . 7 * J #' % G . J ' . ' . EE . % - 6' * ' 7 * ' JG @ - ' $ @' E . / @ # * . ' $ @' % - D @ @' -# E @ % % * @ - * -' @ 7 % - 6' % 7 $ > % % . - ' G @' J % * @ - 6 * G' # @ E . % @ # ' -# $ - % G @ # * . ' 7 D G * ' - ' I . - * 7 % ' - ' & 7 A ' bQQ ' . - A % 7 % ' ## % * G * ' * G % ' J % ' $. 7 6 G * ' $. 7 * ' $ A' % D @ E 7 % ' ' E @ % $ A * @ ' . ' # @ % % ' J G . ' J G @ - ' # % EE . - * @ #' - ' G % @ TE @ D * . - ' . ' $ @ - 6' % @ # $ A' 7 ' * . ' * G @' / D - * % @ @' . ' G @ ' @ / @ - 6 @ # G > % @ ' $ A' @E . * - 6' * G @' $ % G . E 4 % ' E @ W % % * @ - DA') * G . 76 G ' G % $. * G @ ' J G . ' J % ' @ @ D * 7 % ' @ * . ' * ' . - % * - * - . E @ H * . ' * G @' @ > E @ . ' G @' @ % 7 * ' J % ' -' > E @' . ' # @ ' * . ' G @ % Y ' 7 - @ % ' > * A' E @ @ D * ' * . ' @ TE @ ' 7 ' -# ' E D @' % D @ E 7 % ' 7 ' * G @' % @ @ ' ' 0 * ' J % - . ' # . 7 $ * ' - ' G % # A % ' . ' @T @' * G * ' @ < * - % * @ # ' * G @' @ @ B' GA > - % * . ' @ / @ 7 % ' -# ' . * G @ ' 9 . - . E GA % * @ J * @ % ' -# -6 @ #' * G @ > ' % . ' % * . ' . > ' ' A D ' GA > - ' ' 9 ' . ' * G % ' D . @ D * . - ' % ' D . @ D * @ #' $ A' & D . $ ' G % ' > . 7 % % 7 D W D @ % % . ' -' * G % % @ @ Y # * @ #' -' * G @' @ * > @' . ' * G * ' E @ * @' 1 ; ' FOb H' -# E . $ $ A' J * * @ -' $ A' G I ' ^ G -# ' Y ' % ' -' * G @' * % G ' 9 7 % @ 7 > ') ## ' 9 < ^ Q ^ Ma H' * G @' GA > - % ' * ' D . - * -% ' . -@ ') * G @' < % @ D . -# 1 " ' , ' ' + , -4 ' % ' -. * @ #' $ A' & D . $ ' % ' -' . 6 - ' D . > E . % * . -' . ' 7 4 % ' * % 7 $ < ' % D E * . 7 ') -' * G @' % > @ G -# H ' - . > % ' 7 % G * ' < d 7 ' $ % G . E' . ' #@ % % e ' @ T @ D 7 * @ #' * G @' J . B ' d ' JG @ -' $ @' J % -' * G @' % -# ' AE 7 % G ' G % ' 1 6G * ' . > ' * G @' @ % -% e ' G @' @ @ @ - D @' % g ' EE @ - * A' * . ' * G @' * . 7 $ @ % > @ - * . - @ #' $ A' . W D . E 7 % ' A ' = ') ' ^ Q H ' -# $ A' G @ . EG - % ' + , " ') EE ' ^ a M ' ^ a a H ' J G DG ' . % @' -' * G @ < A @ % b Q ^ < M' -' * G @' * @ *. A' . ' * G @' V ' . R < > @ A' D @ #' . DG % ' $. # @ - 6' . -' . -* ' % ' ' @ J ' A @ % ' $ @ . @' 9 D @ #. - -% * DG ' . ' . - W % * -* - . E @' $ #' -' B @' > - - @ ' $ @ @ - ' . D @ #' $ A' -' 7 E * . -' . ' * G @' 7 - % * . ' A' . > ' 7 * ' * . ' J G DG ' E D @' G @' * . . ' -# G % E @ # @ D @ % % . ' -E # @ > -% ' G # $ @ @ - ' $ @ ! G @ #' $ A' * G @' @ > E @ . ' - % * % - % ') G @ . E $ ' EE ' ^ Q " ! ^ ! ' ^ M H' -' * G @' #@ * G' . ' %D @ E 7 % ') & 7 - @ b Q b H' # d @ E @ - * @ # *) % ' * G @' . * G . # . T' 7 * G . ' . ' * G @' : C 4 " ') @ -- 4 C " % * @ % H ' -# > #@ % - %<

B' * ' 8 ' ' G - H' ' ; K 1 (' ') ' $ ' < ' ! ' ' ' 1 ' ' ' A ' J ' ; $ 1 ' ' ' , - 4 , $ ' $ ' " ' ' 9 3 - < ' ' I ' & ' G 3 O ' A ' & ' ' ' 8 ' & 1) ' ' 7) ' ' ' ' P ' & ') " ' & ' ' ') ' ') ' ' ' ' ' ' ' ' ' ' K

%'

% . .' *.' &7%* - - ' *G@ -' D* - 6' . ' &7%* - ' I . >' G >' G@ . $* - @# ' @**@ ' -' %7EE. *' . ' *G@ E@* * . -' G@' *G@ -' ## @%%@#' *.' 7EG % 7%' *G@ -' E * DG' E A -6' *.' $@' @%*. @#' *.' G %' %@@' @ J %' DD. # -6 A'E@ > **@#' *.' @*7 -' *.' #@%% ' % $ %G.E' -' G % DG' bQF' @' %7 / /@#' *G %' G %' *G #' - 767 * . -' @%%' *G -' @ 6G*' > . -*G%' #A -6' . -' M"*G' D*.$@ ' . ' *G@ % >@' A@ ' @%%' *G -' ' A@ ' $@ . @' *G@ #@ *G' . '&7%* - ' G@' & D.$ *@%' G . J ' @/@ ' D - - .*' G /@' @6 #@#' G >' % ' >@6 #@' . ' G@' %' D. > > @ > . *@#' -' *G@ ' D @ -# ' . -' QM #' 767%*' %' d' 9 ' 7 7%' $ %G.E'. ' #@%% ' -*@ E @*@ ' . ' ..B% e' ' * * @' B@J %@' 6 /@ -' *.' & D.$' . ' #@%% ' & ' R@@> - 'T '>' ' E ' aF%' %' -*.' *G@' - *7 ' > %* B@' . ' %7EE. % -6' *G@' 7 ' *G7% D. > > @ > . *@#' *.' $@' * ' ' ' L' ' ' G %' D. -*@ > E. A' %7 6 - ' -# @ . J < %7 @ @ ' JG.' G@' *G -B% ' > A' G /@' $@@ -' D @#' d . ' #@%% e' -.*' % $ %G.E' $7*' %' @% # -6' *G@ @(' -# . ' %D $ -6' *.' G >' *G@' * -% * .-' . ' *G@' GA > -%' %' J@ ' %' . ' *G@' E . %@' J * -6%' . ' @/@ 7%' 7*' G@ ./@ ..B%' *G@' * * @ -, ' . ' #@%% e' @TE @%% A' 6 /@-' -' *G@' D @-# ' *.' *G@' E@ %.-' D. > > @ > . *@#' -# B@J %@' -' *G@' 9 ' $. /@' #@%D $@#' -# -' *J.' .# @ -' 9 ')%@@' $@ . JH' *.' *G@' * -% *. ' . ' *G@' GA > -%' 7 ' . ' - D7%' J %' /@' -' bQ ' JG@A@ %' 7 ' . ' #@%% ' # @#' -' bQF' G@%@' *J . ' 7 %' G /@' %. ' > 7DG' -' D. > > . -' *G *' . -@' @@ %' *@ > E*@#' *.' @/@ @@' %%@ > - 4%' D. - @D*7 @ ' *.' %7EE. %@' -' @ . ' . ' @J' A@ %' -. -@ . ' *G@' G . - D @%' -# *.' %% 6-' *G@ * -% * . -' . ' ' *G@' J . B%' . ' @/@ 7%' E . %@' %' J@ ' %' /@ %@' *.' 7' . ' #@%% ' Y J *G' *G@' @TE - * . -' *G *' G@ > A' G /@' $@@ -' %. ' #@% 6 - *@# d . ' - D7% e' %' $. ' -' *G *' D *A' . ' @% #@ -*' -' . -@ . ' *% > . - %*@ @%' . ' E. %% $ A' %' G / -6' . DD7E @#' *G@' *J . ' %@@% *. 6@*G@ ' % > 7 * -@. 7% A') %' G. > %' . ' B@' %' %7EE. %@#' *. ' G /@' G@ #' @ > - D ' . -6' J *G' 9 $ 76' *% > @*' . E. %H ' 7*' *G@' # *@% %@@ > ' *. . ' J@ ' 7*G@ - * D *@#' *.' #> *' . ' *G %' #@ - * D W *. -' (-# ' > . @./@ ' *' %' E -' . > ' %%@ > - 4%' @T* D*%) . E ' > ' ' E ' a" N' - ' ^ ' J *G' ' E ' aF%' *G *' . - A% 7%' -' G %' + , "' * @ *@#' . ' *G@ > ' % # %* - D*' E@ %. -%

G@' GA > - ' $. /@ > @ - * . -@#' D. -% %*%' . ' MFb' GA > -%(QNb' $@ -6' $A' @/@ 7%' *G@' @%*' $A' G %' D. -*@ > E. A' &. G -' < EG*7 - A ' $$ *' . ' + - -@% -' &. G -' % *@% G %' %7DD@%%. ' *G@ @' -# . *G@ %' G. 76G' *G@' * -% * . -' - ' . ' #. 7$*' -' *G@' > -' *G@' J . B' . ' 7 ' *' D. > E %@%' ' @ J' GA > -%' . '. $/ . 7% A' *@ ' # *@' > . -6' *%' D. > W > @ > . * . -%' . ' d' . A' I *G@ %' e' J@' -# - . *' i . - A' %. > @' -' E %@' . ' G %' D. -*@ > E. @% Y % 0. ' @/@ 7%' $A' &. G -' < EG*7 - A ' -# . ' *G % &. G -' $A' &. G -' % *@% Y $7*' %. ' . -@' d D. -D@ -W -6' @*@ ' *G@' * DG' D @#' *G@' - D@ -@ e')#' bN^H ' -# . -@' d D. -D@ - -6' &7 -' *G@' * DGe')#' bNFH' $. *G' $A' &. G -' % *@%' G@%@' . ' D. 7 %@' J@ @' -%@ *@#' $A' & D. $' JG@ -' G@' @/ %@#' *G@' D. @D* . -' ' @J' JG DG' D. -* -' -*@ @%* -6' @ @ @ -D@' *. ' @/@ -*%' @ A' -' *G@' ! 'G' D@ -*7 A' > A' J@ ' $@' @6 #@#' % D. > E. %@#' $A' @/@ 7%' -# * - % *@#' $A' 7 % ' *G @@' d -' *G@' ? ' J *G' *G@ @ % -%e') E . $ $ A' *G *' . ' b " Q < b " F H (' % T' d -' *G@' *G 7 B@%' . ' *G@' A@ ' bF Q' e' 1 ; ' F^ a H (' * J . ' d' -' *G@ 1 -/ W % . -' . ' *G@' 7 -%e') b ^ FAd' G *' d -' *G@ >A *@' 9 *A %e') bQMH' % %% 6 -@# *. & . G -' % *@%' G@' D. @D* . -' D. -D 7 #@%' J *G' ' /@ *' % . -' $A' 7' . ' *G@' : ' " ') ; - -' G@ @' @ > . -6' *G@' ##' 9 ' . ' *G@' * %G' 9 7 %@ 7 > 1

> -A' D. E @% D. > E @*@' . ' .*G@ J %@' . ' *G % GA > - ' -6 -6' -' # *@' . > ' *G@' O*G' *.' *G@' ^M*G' D@ -*7 A') ? 6G*' + * EE ' MM"<MOaH ' % > ' D. @D* . -' -D @ -*' $7*' 7 -# *@#' J *G' *%7$%D E*. -' *.' *G@' B@' @ @D*' J *G' *G *' $. /@ D *@#' . > ' ##' ^O^Ma ' % -' *G@' . # @ -' _ 7 -*' b F (' -# -. *G@ ' 9 ' -' *G@1 % > @' $ A' _ . D' ^"] ' D. -* -%' 7 4% /@ % . -' . *G@' : * > E G@#' -# @ > $. #A -6' *G@' % 6 . -' J *G' *%9 . -. EGA% *@' -*@ E. * . -') A -@' > *G' + ' EE ' b^M ' FMH ' %%@ > - ' * ' ' E ' F^M) DE ' a OH #@%D $@%' ' D. EA' . ' *G@' % > @' -' *G@' * D -' $ A' . ' E / ' > #@' $. 7*' *G@' A@ ' ^" " " %G. E' 6G* . . *' 58 " C-# /. ' ' E ' ^ bH 6 /@% *G@' GA > -%' . ' *G % D. @D* . -' d' -' 6G * 7%' e' * @ -6*G ' J *G' ' * -% * . - @@' . -*' G@' 7@%* . -' . ' #@ -* *A ' ? 6G*4% + ' ' E ' MMF' (A -@' > *G4%' +@ ' E ' FM G@' @T* D*%' . > ' *G@' #@%%@ -@ + " * -# *G *' . ' . -A% 7%' $. /@' @ @ @#' *. ' @ 6 /@ -' $A' %%@ > ' ' > ' ' EE ' a, O<a^a ' _ & ' J]

' ' ') QNH ' $ %G. E') %' > . %*' $@ 7 -#@ W %*. #' . > ' G %' d' % D@ #. * 7 > e H ' -' 6AE*' J G. > ' *G@' E * DG' G@. EG 7%' JG @' -' 6@ - %*' 5 ' - . *' *@ ' *G -' MNbH ' #@E. %@#' . ' G %' . EE. % W * . -' *. ' *G@' E *A ' 7 7%' . 7 -# @ 76@#' *' @*G W @G@ > ' J *G' &@ . > @' JG. ' #@% $@% *G@' $ **@ ' %7 @ -6%' $ %' 67@%*' G #' 7 -#@ 6. -@' @' *@ W J #%' . $* -@#' @ -%* *@ > @ -*' $A' -' . #@ ' . > ' *G@' @ > E@ . ' $7*' J %' A@*' . ' @%* -@' JG@ -' *G@' 6@ - %*' > . -B% @TE@ @#' $A' G@. EG 7%') - . J ' $@D. > @' *G@ ' . EE. -@ -*H @#' *G@ @' -' a " ^ ' -# -' / -' %. 76G*' *.' ** DG' G >' *.' *G@ > ') @ . E ' ' 32' & ' C "' $ ' ^O ' ^ ' -' *' & ' TT ' aF N (@ - ' T ' abN ' aOF ' T ' ' Fa H ']

' ' ') M"H ' $ %G. E' . ' >@% ' . -@' . ' *G@' > . %*' #@%@ /@# A' @%E@D*@#' . ' *G@' E @ *@%' . ' *G@' E@ . #' . ' *G@' @%*. -' D. -* ./@ %A' *G@' D. -W *@ > E. A' . ' A ' -# &. G -' . ' -* . DG' *G@' E@ D@ > B@ ' $@*J@@ -' *G@' E * DG%' . ' @T -# ' -# -* . DG' *@ ' *G@' # % %* . 7%' D. %@' . ' *G@' D. 7 - D ' . ' EG@%7%(' aM^ ' -' G %' J A' *.' EG@%7%' 7 ' / % *@#' *G@' 6@#' D D %' $ %G. E' . ' @ . @ ' <$A' JG. > ' $@ - 6' E @/@ -*@#' $A' G %' A@ %' . > ' **@ -# -6' *G@' D. 7 - D ' G@' J %' D. > - %% . -@#' *.' D*' % G %' @E @%@ -* * /@) $$ ' OQaH ' Z' @ DG@#' EG@%7%*. 6@*G@ ' J *G' &. G -' . ' -* . DG' -# *G@' . *G@ ' @ -* ' $ %G. E%' -# &. -@#' -' *G@' D*' . ' #@E. % * . -' . A ' -# @ > - . ' 5I (' bNOH ' -# -' ' *G@' . *G@ ' E . D@@# -6%' . ' *G@' @ -* ' E *A ' @' J %' . -@' . ' *G@' @ 6G*' @ -* ' #@E7* @%#@%E *DG@#' *.' *G@' @ > E@ . ' J *G' E @ - E. *@ -* A' E. J@ %) ! ' OQaH ' G@ > . #@ * . -' G@' # %E A@#' -' *G@%@' # D7 *' -# #@ D *@' -@6. * -6' J % D. -#@ > -@#' $A' *G@' 7 - D. > E . > % -6' @T -#@ ' . ' @ E. %' %E . D@@# -6' . > ' ' > @ -' #@% @' . ' @D. -D * . -' *' *G@' D. %*' . ' *G@' * 7*G') 72' +4 ' O " ' + 1 ' " " H ' G@ %7$%@ 7@ -*' E . D@@# -6%' G /@' $@@ -' %. ' 7 A' - *@#' -' . *G@' * D @%' *G *' *' %' -@@# @%%' *. ' #@* ' *G@ > ' G@ @' *' -A' @ -6*G ' _ ' ' ' ' . 1 ' ' OFN ' O O " G & ' ' ' ' Mba] ' 7 ' J %' ' % -D@ @' ./@ ' . ' E@ D@' -# $./@ ' *G -6%' -T . 7%' *. ' E7*' -' @ -#' *' *G@ # %E7*@% . -' E. -*%' . ' *G ' *G@' > 7*7 ' / . @ -D@' . ' JG DG' J %' ' # %6 D@' *. ' *G@' DG7 DG' ' %D -# ' *. ' *G@' *G 7 ' -# ' %*7 > $ -6<$. DB' *. ' 7 - $@ @/@ %' @' J %' ' > -' ' / %*' @BE@ @ -D@' -' @DD @% %* D

8 7 ' bO "H 7 ' *G@ @ % -' $@D >@' D@ @$ *@#
. 'G ' B-. J @#6@'$.*G' . ' @DD @% %* D ' %D @-D@
-#' . ' G@ *G@-' EG .%.EGA(' .>' JG.>' J@
E.%%@%% -' #> $@' -.#7D*.-'*.' .6 D' @
J %G@#' *.' $@D.>@' >@*.E. * -' . ' @ % (' $7*'
JG@-' *G@' E@.E @' J.7 #-.*' 6 @@' G@' > #@' D.>W
>.-' 7%@ J *G' *G@' G 6 -%' -# J@-*'./@'*.'
G@>e' G%' @ *%@'.G' .6 D'G %'$@@-' @D./@ @#'
$@ -6' .7-#' -'.-@'.''*G@' * -'9 '$ .76G*'
*.'*G@' *%G' ' %@ >' *'D.-* -%' '#@# D *.-'
*.' B -6' G.% .@%' ') ' bM^<b ^H' JG DG' J %'
* -% *@#' -*.' I @-DG' -#' D.>>@-*@#'.-' $A'
@- -'5 4 ' - C ' %@ ' /' /. ' `bT' M^"'
^ bQH' G@' JG. @' D.>E@-# 7>' G %' $@@-' E7$W
%G@#' J *G' M' *-' * -% *.-' -# -.*@%' $A'
-#' 5 " .3 ' 6 * / H' G@' 9 ' 6 /@%'
*G@' $ *GE D@' .' *G %' 7 ' -# *G.76G' *G@'
- >@' G %' $@@-'# % 67 @#' $A' * -%D $@ %4'@ .%'
c G-' G %' -.' G@% * * .-' -' #@-* A -6' *' J *G'
#@%D$ ' *G@' %@ *' .*' *G@' >@* .E # * -' . ' *G@'
E ./ -D@' . ' @ % %' *G@' # 6- *A'*.' JG DG' J@' @
*. #' *G %' 7 ' G #' %E @#' @' J.7 #' G /@'
@D@ /@#' G %' -%* 7D*.-' -' @@B' EG .%.EGA' *'
& % $ %' ' ** @' $@ . @' *G@' @-#' . ' *G@' *G'
D@-*7 A'. *G.#.T' 2@ ' G #' D .%@#' .-' DD.7-*.'
%' @%. - % > ' *G@' D@ @$ *@#' DG..' . ' #@%% '
-#' $ - %G@#' *G@' E . @%%. % ' -' E. * D '
6 .7-#%' *G@' @TE@ @#' @%*. -%' - *7 7 A'
.7-#' ' J@ D.>@' -' *G@' @ % -'#.> - .-%' -#
*G@' *G@. .6 D ' %DG..' . ' % $ %' .%@' .-' *G@
7 -%' E '*G *' . ' #@%%
6 -%*' *G@' #@-* D *.-' . ' *G %' 7 ' *G@'
@ % -' J *G' *G@' -%* 7D*. ' . '&7- 7%' *G@' # *@
%' '%@ .7%' .$ @D* .-' ? @' G /@'@/@ A' @ %.-'*.'
*G -B' *G *' *G@' J. B' . '&7- 7%' J %' E7$ %G@#
$.7*' bb "' . -*' @ (' -#' J@' %G.7 # @TE@D*'
G %' -%* 7D*. ' *.' G /@' 6 -@#' D@ @$ *A' %.>@
* >@' $@ . @' *G *' 7*' %' G ' $@@-' @ #A'
>@-*.-@#' bO "' %' 6 /@-' $A' G@$ @7%' %' *G@'
* >@' JG@-' 7 ' *G@' @ %-' .7 %G@#' 7*'
*G@ @' %' -.*G@' 7 ' JG.>' %%@> -') '
"QH' G # @ #A' #@-* @#' J *G' *G@' &7-* -'
7 ' G %' 7 ' *G@' %7$ @D*' . ' *G@' E @%@-*'
* D @' J %' $. -' *' %%. ' ' D.>>@ D ' *.J-'
' ** @' $@ . J' *G@' 7-D* .-' . ' *G@' 6 %' -#
7EG *@%' @' J %' -%* 7D*@#' *' % $ %' $A' 9 '
$ %'' -#.-' *G@' @ @/ * .-' . ' *G@' **@ ' *.' *G@
@%*. -' E * DG *@' $.7*' bMb' 7 ' %7DW
D@@#@#' *.' *G@' E @% #@-DA' . ' *G@' %DG.. ' ? @' -#
7 ' -' bbM' * B -6' E *' % $ %G.E' . ' % $ %' -'
' @%*. -' , .7-D ' G@ #' $A' &.%@EG' JG. ' -' bbQ'
G # %7DD@@#@#' 9 ' $G%' %' E * DG' ' *G@
$ %G.E%' JG.' . -@#' J *G' &.%@EG' -' *G *' D.7-D '
7 4%' %' *G@' . -A' - >@' *G.76G*' J. *GA' . '
$@ -6' @D. #@#(' -# ?@' @' *. #' *G *' . -' *G *'
.DD % . -' *G@' %@@' . ' % $ %' J %' @ @/ *@#' *.' *G@
%@D.-#' E D@' *@ ' @ @7D ' 7 ' J %' B-. J -'
%' 'J *@ ' -# $@#' &@%-' -' G %' D * .67@' .'
@DD @% %* D ' J *@ %' - >@%' 7 ' . ' % $ %' %'
*G@' 7*G. ' . ' ' D.>>@-* A' . -' %D E*7 @' . ' '
%E7* * .-' J *G' @% ' -#' . ' / .7%' @E %* @%'
G@' d' . >>@-* A' . -' D E*7 @' e' > A' $@' #@-W
* @#' J *G' *G@' J. B' * -% *@#' $A' &7- 7%'
-#' 6G*' %' *G . J -' . -' JG *' %' >@ -* $A' *G@'
d # %E7* * .-' J *G' @% e' $A' -' -#@E@-#@-*
%* *@>@-*' $A' *G@' 6AE* -' E @%*' $7 $ D *7%' -'
G %' $..B' . ' . C4' #. *' G *' 7 ' *G@'
>@* .E. * -' . ' % $ %' G # J **@-' ' @**@'
D.-* - -6' -' DD.7-*.' ' *G@. .6 D ' # %D7%% .-

B' 1' ' " ' ' ' ' '
(O ' &' .

.-' *G@' E -D E @%' . ' *G@' *G' G@ #' $A' G >' J *G'
G@' >E@ . '&7% - -' JG@' G #' 7 >5 .-@#' GB-'
.' -' -@ / @' J ' G %' ! @@%' J@ ' J *G' *G@'
J@ <B-. J -' .-#-@%%' . ' *G %' @>E@ . ' . ' *G@. .W
6 D ' # %D7%% .-%' G@' * >@' > 6G*' E.%% $ A' G /@'
$@@-' b M ' JG@-' J@' B-@ J' *G *' 9 ' $ %' J J '
> 6G*' G /@' $@@-' DD.>E - @#' $A' 7 ' J %' %7>W
>.-@#' *.' .-%* -* -.E @(' $7*' *' %' >7DG' >. @'
E .$ $ @' *G *' 7 4%' # %D7%% .-' J *G' *G@' @>W
E@ . ' *. .B' E D@' .-' *@ ' / % *' <+ G-' D.- @DW
*7 @%' *G@' # *@' *.' G /@' $@@-' baM' -' *G %' % *' *.'
.-%* -* -.E @' G.' J.7 #' - *7 A' >@@*' &7- 7%'
JG.' G@ #' G 6G'. D@' *' *G@' .7 *' -#' JG.' *..B'
>7DG' -*@ @%*' -' *G@. .6A' G@' 7*G. * @%' .'
G@' . @6. -6' % *@>@-*%' J ' $@' .7-#' -' %%@<'
> -') c Z ' 1 ' ' a^Q ' ab (' ' O ' aMb ' FMQ ('
' NQ H
G@' D*%' JG DG' G /@' $@@-' %* *@#' 6 @@' %.'
J@ ' ? *G' *G@' GAE. *G@%' %' *G *' 7 ' . ' % $ %'
J %' *G@' &7- -' 7 ' *G *' *' . - A' @> -%' *.'
-.* D@' ' D.- @D*7 @' *G . J -' .7*' $A' @%* @')OOR@. '
& ^ ' ^ OF ' E ' FF H' *G *' 7 ' . ' % $ %'
-# 7 ' *G@' @ % -' > A' G /@' $@@-' *G@' >@'
E@ %.-' 7*' ' *G@' #@-* D * gR' *G@ @' %' . - A'
G@' D. > > . -' - >@' 7 ') . -' JG DG' > 7DG' D - - .'
$@' $7 *' *G@' - >@' $@ -6' ' 7%7 ' . -@H' -#' *G@'
D*' *G *' *G@' &- - -' 7 ' @TG $ *%' > *A'
J *G' .6 D($7*' *G %' J %' ' D. > > . -' DD. > E %GW
>@-*' J *G' *G.%@' @#7D *@#' -' *G@' %DG. ' . '
% $ %' "-' *G@' #@-* D * . -' %' *G@' *J@-*A'
A@ %' # @ @-D@' . ' # *@' @ #A' > @-* . -@#' *G@'
D*' *G *' -' *G@. .6 D ' J * -6' %' %D $@#' *.'
7 ' *G@' @ % -' JG.%@' - >@' #.@%' -.*' .D 7 ' -'
$@#' &@%-4%' D * .67@(' *G *' *G@' $ *GE D@' .'
*G@' *J.' J %' # @ @-*' 7 ' *G@' @ % -' @ A'
$@ .-6-6' *.' *G *' - *.-' G / -6' $@@-' $.>' -'
#@%D$ ' 7 ' . ' % $ %' G / -6' $@@-' $.>' *'
%%. ' @-#' g> A' D @#' $A' &7- 7%' ' @ % -'
$@D 7%@' @% # -6' -' @ % %-' *@ *. A(' $7*' J G *'
#@D % /@ A' # %* -67 %G@%' 7 ' . ' % $ %' .>' *G@'
7 ' JG.' E.%* * 2@#' *.' % %>' %' *G@' G.-.7 '
-' JG DG' *G@' >@>. A' . ' *G@' . >@' OJ % E @W
%@ /@#' >.-6' *G@' @%*. -%' ' D.>>@>. W
*.-' . ' *G %' 7 ' % > #@' -' ' @%*. -' @.<'
.- A' D.- -@#' -' ' A D' & ' *' *G@' * %G'
9 7%@7>')%@@' ? 6G*4%' * .67@' . ' A D'
9 ' ' ^ Q<^ H' _ ' f

' (=! "')a^H' -' D -' $ %G.E' -' A-'
*G' %7$' AE' /' #@' % #@' ; ' Qba' AE'
) ' FO' @' % E.%% $ A' *G@' % >@' % $ %G.E' .'
$$' -' 9 7 * - ' aO*G' %7 6@' *' A-' / '
%7$' AE' #@' E' M' ' QbF' _ ' ? '

' ' ')aQH' $ %G.E' . ' @D 7%' .-@' . '*G@'
@%* - -' $ %G.E%' JG.' **@-#@#' *G@' @.---D '
%7>>.-@#' $A' &7/@- ' *' &@ -% @>' -' abM'
*@' *G@' @TE7 %.-' . '*G@' -* 7#@' G@.#.%7%'
-# %!-@#' *G@7A-.# D' @E %* @' ## @%%@#' $A' &7/@W
- '*.' *G@' E @%$A*@ %' $$ *%' -# >.-B%' . ' G %'
.D@%@' D.-* # D* -6' *G@' D 7>-.7%' %* *@>@-*%'
. ' G@.#.% 7%' @%E@D* -6' *G@' D.7-D ' . ' G D@<'
#.-') $$@' / ' N H' _ ']

' ' ')aMH' $ %G.E' . ' .>@' *@' *@<'
EG -7%' ')D.>>.-' A' D @#' *@EG -7%' H'
.>' 9 A' ' ObO' *.' &7-@' ' OFO' '
J %' ' - */@' . ' .>' *G@' %.-' . ' .-@' .-W
%* -* -@' -# A.7-6@' $.*G@' . 'G %E @#@D@%%. '
$.*G' G / -6' $@@-' @#7D *@#' *.6@*G@' -' *G@'
*@ C-' E D@' 7-#@' E.E@' @6. A' ' -#'
. # -@#' #@ D.-%' *.6@*G@' $A' V DG %' *

J %' . *@-' * @' D %@' *G *' *G@' DG#*@ D..% . ' . -@' J@ @' D.> >@-#@#' $A' *G@ ' E.% * .-' -# -#7@-D@' %%7DD@%%. %' *.' *G@' E.E@#.>(-# -' *G %' D %@' %.!' *@*' *G@' #@ *G' . ' *@EG@-' *G@' DG#@ D.-' G@.EGA D*' J %' %@ @D*@#' $A' .-@' E *A' . ' *G@' .> G' E@.E @' JG.' %%@>$ @#' *' G %' G.7%@' -' $ %' %7EE. *($7*' *G@' DG. D@' . ' ' 6@ ' -# >. @' - 7@-* ' E *A' @ ' 7E.-' 7 ' JG.' #.@% -.*' %@@>' *.' G @' D.7 *@#' E .>.W * . -' G / -6' @> -@#' -' *G@' *@ -' JG@ @' G@ **@-#@#' G %$.*G@ ' #7 -6' G %' -@%% ' @' % % #*.' G @' $@@-' E @ @ @#' *.' *G@' DG#@ D.-' % $@ -6' '%* .-6@ ' > -')E .$ $ A' @%%' #/ -D@#' -' A@ %H' -# G@' J %' @ @D*@#' -# . # -@#')E .$3' $ A' 9 A' QNH' J *G.7*' .EE.% * .-' .>' *G@' .*G@ ' E *A') - %* % ZR' I *' A C *' *G@' * >@' . ' G %' DD@%% .-' * J .' > -' %7$ @D*% G # *@ A'.DD7E @#' *G@' **@-* . -'. ' *G@' E.E@% *G@' D.-.D %* D' D.-* ./@ %A')%@@' 7-#@ ' 0 L' * % ' -# H' -# *G@' *@>E. ' 7 %# DW * .-' . ' *G@' .> -' %@@' ./@ ' *G@' @ DG *@' . ' /@-- ' ? *G' @%E@D*' *.' *G@' %*' *G@' @>E@ . ' .-%* -* -@' .E $-A>'7% G # -' Oba' %%@>$ @# ' D.7-D ' *' .-%* -* -.E @' JG DG' G # D.-W #@>-@#' -# . $ ##@-' *G@' 7% @' > 6@%(-# D 7@' E@ %@D7*. .-' . ' *G@' >.-B%* G@ @' JG.' J .7 #' --*6 /@ *G@>' 7E' J %' 6.-6' .-' #7 -6' 7 4% E.-* D *@' @' %' % #$A' -%* % 7%' *.' G @' %@-*' @ 7@-*' @>.-%* -D@%' *.' *G@' @>E@ . ' JG DG' @' 7#@#* *.' %.' $A' E.E@' # -' -' G %' @**@ ' .-' *G@' % >@' %7$ @D*' *.' *G@' @>E @%% @-@' @-# G@ ' %.-' .-%* -* -@' -# %.' $A' 7' G >%@ ' -' .-@' . ' G %' @**@ %' *.' B -6' EE -' 5* ' ' Q" ' + 3 + !*Y d @ 7 7 >% 7 >7%' @' E @< # D -#7>' .$' D.-%* *7* .-@>' % -D* 7>' > 6 < -7>' @*' #@' . *G@.*.T @' -*@6 * *@> e' 7*' -' %7DG' @**@ %' . ' G %' G /@' $@@-' E @%@ /@#' G@A' J@ @' -.*' B@ A' *.' $@' . ' -A' / -' *G@' *G@-' %* *@' . ' *G@' @ * .-% $@*J@@-' .>@' -# *G@' @@B' @>E @' JG DG' *G@' D.-.D %* D' # %E7*@% *G@>%@ /@%' G # G@ E@# *.' $ -6' $.7* *' J ' $@' %@@-' 7-#@' - (' G.J' *G *' E.E@' GE#' EE@ @#*.' G @%' 9 *@' . ' #' 6 -%*' *G@' $.>$ #%' *G7%' * B -6' *G@' %*' %*@E' *.J #%' $ @ B -6' . ' *G@' . #' E. * D ' #@E@-#@-D@' . ' .>@' .-' *G@' %*@ -' @>E @' -# * -% @ -6' *' *.' *G@' % -6' B -6#.>' . ' *G@' I -B% ' G@-' E.E@' V DG %' G #) ' ObQH' 6 /@-' *G@' % -D* .-' . ' *G@' E.%*. D' %@@' *.' EE -4% D.-%@D * .-' % B -6' . ' *G@' I -B% ' -# *G@' **@' G # -' @*7 -' 1 ; ' Obb' $@%*. J@#' .-' *@EG@-' ' *G@' *@>E. ' 6./@ ->@-*' . ' *G@' @T DG *@' JG DG' *' *G@' E.E@4% @ 7@%*' G@' G # -' *J .' D >E 6-% @D./@ @#' .>' *G@' .>$ # B -6' %*7 EG' ?G@-' 7' $@D >@' E.E@' %*7 EG' J % #@ #' G / -6' @#' *.' 6 /@' 7E' *.' *@EG@-' ' *G@' *@ *. @%' *G *' G@' G # $@@-' $.7-#' JG.' *G .76G' *G@' -*@ /@-*. -'. ' EE -' -#*G@' E.E@' G # $@@8' @ @D*@#' *.' %7DD@@#' G >' %* ' #@ A@#' *.' #.' %.' **DG' J %' *G@' %* *@ . ' *G -6%I -# JG *' J@' E -D E A' B-. J' . ' *G@' D* / *A' . ' 7 ' #7 -6' G %' E.E@#.>' %' #@ /@#' .>' G %' D. @%E.-#@-D@' .-' *G %' %7$ @D*' -#' .-' *G *' . ' G %' %@>E. ' E.J@ ' ./@ ' *G@' @T DG *@' 6@-@ A' 7-#@ ' *G@' E .*@D* .-' . ' EE -' G *A<.-@' @**@ %' . ' G %' $@ -6' > - A' . -' *G@%@' 7@%* .-%' @ E @%@ /@#' -' *G@' ';+ 3 ;' + "C-* %.' D @#' .>' G @> 6-@' JG.' %' % #' *.' G /@' %* D. @D*@#' *G@' @**@ %' * ' D.-* -%' G@' G@ # -6%@ -# E7 E. *' . ' *G@%@' @**@ %' @' 6 /@-' %.' $A' .- -%' .>' ' * D -' .#@T 5 3' 4' OFO' H > >@# *! A' *@ ' G %' @ @D* .-' -a' $@ @ @ '% . # - * .-' 7' .%*' -.' * >@' -' ? * -6' *.' EE -' ' @**@ ' @TE @%% -6' G ' #@/.* .-' *.' G >' % $@ -6' *@ ' .# G % G@ E@ ' -# #@ @-#@ ' -# G %' @ -@%*' #@% @' @/@ ' *.' > -* -' @/@-' *.' *G@' %G### -6' . ' $ ..#' %G@' *@ >% . ' E@ D@ -# > *A' *G *' G #' $@@-' @%* $ %G@#' $@*J@@-' G >' -# *G@' *@' E.E@' 5) ' ^M ' + 3' 1 " ' @ J .*@' %.' -' % > ' %* -' *.' *G@' I -B% 6@-@ A' *G -B -6' *G@>' J > A' . ' *G@ ' %7EE. *'5) ' QQH ' EE -' @E @#' -' ' % > ' %E *' . 'D. # *A' @TE @%% -6' G @' -*@-* .-' *.' > -* -' ' @*@ ' -# G % %7DD@%%. %' -' -# 7-# %*7 $@#' E.%%@%% .-' . ' JG *' # $@@-' 6 -*@# *.' *G@-

@%#@ **%' >@ -JG @' J %' D* -6' ' #.7$ @ E *' @' -.*' .- A' #@ A@#' 6 / -6' 7E' *G@' D * @% *G *' G #' $@@-' D@#@#' $A' * @ *A' *.' *G@' E.E@(G@' G #' %.' -/ #@#' *G@' @-* E. %' -# *G@' #7DG @% . ' E. @*7>' -#' @-@/@-*->' (G@' G #' >E %.-@#' *G@' #7B@' -#' .*G@ %' . ' E. @*7>' JG.' G # %7$> **@#' *.' *G@' E.E@(-#' G #@/@-' 9 #@ ./@ W *7 @%' *.' *G@' @@B' @>E@ . ' -/ * -6' G >' *.' %@E#' -' >A' -#' @@*' . ' @D./@ -6' *G@' @T W DG *@' E .> % -6' -' D@ * -' D.-#' * .-%' *.' %% %*' G >' 7*' -.*J *G%* -# -6' *G % G@' G # 6.-@' *.' .>@' -#' -' @E A' *.' *G@' #@> -#' *G *' G@' %G.7 #' D@#@' *' .-D@' *G@' * . @%' G@' @* -@#' G #' #@D @#' $ % @ -@%*' J %G' *.' D.***@' *.' @-#' A' *@ >%' J *G' *G@' E.E@' $7*' #@ @#' *G *' * >@' %G.7 #' $@' .J@#' G >' -#' *G *' *G@' G.%* 6@%' JG.' G #' $@@-' 6 /@-' *.' EE -' %G.7 #' %*' $@' @%*. @#' *.' G >

7' #@%E *DG@#' *J .' @E %* @%' %7DD@%% /@ A' *.' *G@' B -6' *.' @E @%@-*' *G@' %* *@' . ' *G -6%' -' JG DG' G@' @D.>>@-#@#' *G@' @-#@ -6' . ' *G@' G.%* 6@%' % #@% @#' $A' @% #@ 7%' $7*' *@ W J #%' %@-*' ' *G #' @**@ ' $A' %E@D ' @6 *@%' DD.>E - @#' $A' EE -4% .J -' @>%% A' .$@ *' -' JG DG' G@' >E . @#' *G@' B E6' *.' @* -' *G@' G.%* 6@%' -# %.' *.' D.>@' *.' G % # 6 -%*' *G@' .>$ #%' @' @TE -%' -' *G %' %*' @**@ ' *G *' G %' . >@ ' .-@%G # $@@-' J **@-' %' *G ' J@ @' ' @ ' . ' *G@ ' $@ -6' -*@ D@E*@#' $A' *G@' .>$ #%' -#' -.*' .J@#' *.' @ DG' *G@ '#@%*- W * .-' ' .*G@ J %@' @TE @%%@#' %' %7%7 ' ? *G' G >' -' ' G %' @**@ %' G@ $.7-#%' -' 7# * .-' . ' EE -' % $@ -6' *@' .#' *G@' 6 @ *' $7 J B' . ' G >%@ ' -#' .' *G@' DG7 DG' -#' -/.B@%' *G@' $ @%% -6' . ' G@ /@-' .-' ' G % J @%' -' E.%*%D E*' G@' $@6% G % DD@E* -D@' . ' '%?. # -#' $@ *' %@*' J *G' 6@>%' ' D . B' #. -@#' J *G' E@ D.DB%' -#' *G @@' GA D -*G' -6%' . ' G >%@ ' -#' G %' *J .'%.-%' G @%' -# .>-'5) ' ^b' + 3' + ' G@' > -' # *' . ' >.%*' . ' G %' *G@' @**@ %' %% > (Y *.' D.7 *' *G@' D.-* -7@#' /.7 ' . ' *G@' B -6' . ' *G@' I -B% ' . ' %@D7 -6' *.' *G@' %@@' . ' .>@' *G@' 7 ' E.%%@%% .-' @*@-*. -' . ' *G@' *@ *. @%' *G *' G # $@@-' 6 -*@#' *.' *' 6 -%*' *G@' 7-C *G 7 -@%%' . ' *G@' .>$ # B -6' -# *G@' @@B' @>E@ . 4%' %DG@>@%' . ' @D.-7@%*' A' @**@ %' '# @>$ %% @%' G@' B@E*' EE -' -.>@#' . ' *G@' #.-6% -# #@% 6-%' .' $.*G' -# 6 -' -# 6 -' EE@ @#' *.' G -*' %*G@' DG >E -' . ' .# -#' *' @*@ ' D.>E - -6' . *@-' . ' *G@' 7 @' . ' @% #@ 7% *.' ' G %' E .>%@%' -# -' %* ' %* .-6@' -67 6@' . ' *G@' > DG - * .-%' E ' *G.%@' d >.%*' J DB@#' @@B% e' J G DG' G@' ** $7*@%* .' G@ @* D ' E / *A' -' *G@' >**@' . ' >6@<J . %G E' -' .-@' @**@ ' 5) ' Ma ' + 3' + * ' G@' -. >%' EE -' . ' ' E -' . ' *G@' @@B%' *.' ** DB

/@- - ' J *G' *G@ #@% 6-')G@' % A%H' . ' #@%* .AW -6' -#' * >E -6' .-' *G@ G. A'. *G.#.T' *G' -#' *G@' E .7%' * #*.-'.' *G@ *G@ %' -# %B% .' -' >$ %% #. '*.' $@%@-*' *.' G >' .>' I -D@ .' *G@' E7 E.%@' .' D.>E@ -6' @% #@ 7% -# *G@' #7B@%' .' @-@/@-*7>' E. @*->' -# 7%D -A' *.' G@ E' -' @% %* -6' *G@ -*DE *@# ** DB' 9 -A' >7*7 ' D.7 *@% @% J@ @' 7' *G@ D.7 %@' .' *G@%@' -@6.* *.-%' @TDG -6@#' $@*J@@-' *G@' E.E@' -# EE -' I.' -%* -D@' *G@' **@' G #' %@-*' ' * $ @' % 'E @%@-*'*.' E.E@ *@EG@-' ' -#' *G % 7' - .>% *G@' B -6' G@ G #' G >%@ ' D.-/@A@#' J *G' .@>-' * -@%' *.' *' @*@ 4% %G -@' G #' D@ @$ *@#' *G@' G. A' >A%*@ @%' 7E.-' *' .' *G@' $@-@ *' .' %@' B -6 4%' %.7' -#*G@' %* $ *A' .' G %' B -6#.>' -#' #@# D *@#' *' *.' @> -'*G@ @' .' @/@' % 'J *-@%%' -#>@>. ' -' -.*G@' .DD % .-' EE -'/@/@' % 'J *-@%%' -#>@>. ' G@ @7E.-' 7' J .*@' *.' EE -' G #' %@-*' %@-*' -*.' I -D@' .' *@ DG -6' *G@' I -B%' DG7 DG' >7% D' $7*' G #' $@@-' @D @#' *.' .>@' *.' E @% #@' ./@' *G@' .> -'%.-6< %DG.. ' EE -4%' $.*G@' >@#7% G #' $@@-' DG 6 -@#' *' *G %' '# G #' %@-*' %.>@' >.-B%' *.' .>@' *.' D.>E@*@' *G@' >7% D' @#7D *.-' G@ @7E.-' 7' J .*@' *.' EE -' E.6 2-6' J *G' @6 @*' .' G /-6' $@@-' .$ 6@#' *.' @D ' >@.-' @TE @%% -6' G %' @ -@%*' #@% @' *.' DD@#@' -' ' J A%' *.' *G@' ? %G@%' .' *G@' B -6' -#$ % $.*G@' .-#' E .> % -6' *G *' *G@' >.-B% %G.7 # $@' J@' * B@-' D @' .' -#7 A' -%* 7D*@#' -' >@.-4% %.-6<%DG..' 5) ' aM' + 3' + " ' -' *G@' A@ ' OFQ' 7' *' *G@' @ 7@%*' .' EE -' 6 -*@#' *.' G >' E@ E@*7 A' *G@' >.-%*@ A'. ' *' A /@%*@' .-' 9.7-*' . D*@' *.6@*G@' J *G' *G@' *G @@' #@E@-#@-*' .-@%' .' *' *@EG@-' *' -# @J' *' D*. ' .' *G@' @D@E*.-' .' %* -6@ %' *G@' @ @' .' *G@' E.. ' -# *G@' > -W *@- -D@' .' *G@' >.-B%'*G@ @' $ # -6'5X) ' ^Q' + 3' + ' ' 7 *G@' %E@D ' /.7' DD. #!' $A' 7' *.' I -D@' J %' *G@' 6 *' .' D@ * -' @ D%' .' % -*%' @' G #' $@@-' E.7% A' D* /@' -' @D# @D* '6 *G@ $.# @%' .' / .7% % -*%' -# > *A %' .>' *G@' D@>@*@ @%' $.7*' .>@' JG DG' G #' $@@-' E. -@#' -# / 6@#' $A' *G@' .>$ T %(' -# G@' G #' .7-#@#' .-' *G@' % *@' .' G %' .J-' E / *@' E * >.-A' J *G -' *G@' J %' ' >.- %*@ A' #@# D *@#') E' OF^H' *.' *' *@EG@-' -# A /@%*@' .' *G@' G.-.7 $@' D7%*.#A' .' *G@%@ @>-%' JG DG' -D 7#@#' *G.%@' .' *G@' % # % E*%') 7 ') ' T ' ' $$@ H' 6@$@ *' -' G % DG .- D@' %* @%*G *' -' *G@' A@ ' OFa' ' $ %G.E' .#.6 -#' J % %@-*' *.' .>@' .>' 7' *.' %B' .' %.>@' .' *G@' E @D.7% @ D%' -#' *G *' 7' 6 -*@#' *G@' $.# @% .' *G@' > *A % . 6.-7% ' $.' -#' 2 7% ' JG DG' J@ @' * -% @ @#')E .$ $ A' -' *G@' .J -6' A@ H' *.' 7' -# #@E.% *@#' -' *G @@%@/@ ' >.- %*@ @%' .- -% 5 3 " "' OFa' ^H' %' *' E -%*.' @TE -' *G *' *' D.7 #' G /@' $@-' -A' ** @' $ %' .' *G@%@' $.# @% *G *' J@ @' *G7% ** G% *@#' - %>7DG' %' *G@' $.# @%' *G@>%@ /@%' JG. @' '# / #@#' J@ @' B-.J-' *.' $@' @ %@JG@ @' *G *' . ' . 6.-7% @%E@D A

B' ' ' ' ')' '* ' ' ; ' ' ' ' 1 ' ' * ' ' <' ' ' 8 ' ' (' ' ' 1' ' ' ' ' ')' ' & ' ' ' ' * ' ' ' / ' A ' ' ' ' ' ' ' ' ' J +0' ' ' ' ' ' ' ' ' &' ' ' ' ' ' ')' ' 1'

$@ -6' -' G % .J-'<# A' E @%@T/@# -#/@-@ *@#' -' * ! ' *D -' $ % D ' *' > A' G /@' $@@-' %G@ %7EE.%@#' *G.76G' *G@' %7EE.%@#' E @%@ / W *.-' ' *G@' % >@ D ' -' # @ @G*' E D@%% %-.*' 7' D*' %.' 7-D.>>.-' ' > /@< % *.' @TD *@' %7 E %@' ' 7 4% @**@ % *.' EE -' @' > B@#' $A' @T7$@ -*' 7# *.-' .' *G@' B -6' -#@ E @%% .-% .' 6 **7#@*.' G >' %G.J -6' -' @ -@%*' #@% @' *.' E @ %@' G >' -' 'E.%% $ @' J A%' % % *.' %@D7 @' G % D.-* -7@# E .*@D*.-' -#' E @/@-*' -A' -D@' J *G' *G@' @@B' @>E@ .' @' J .*@' %.' *G @@' @**@ % -' '% > ' * -'*.' *G@' E -D@%' G @%' -#' .> -' JG.' G #' $@@-' -.-*@#' J *G' *G@ ' *G@ ' @BG. * -6' *G@>' *.' . J' G % @T >E@ ' -# *G *' 5 '*G@ '6 -#W *G@ ' 7 @%' 9 *@ -' *G@' .*G@ ' G -#' *G@' @>E@ .' .-%* -* -@' .E .-A>7% %.' > #@' ./@ *7 @%' *.' EE -' -$ T' -#.*G@' -- %*%'.'*G@' -B% %E@ B' .' G %' G / -6' %@-*' G >' .-'.-@.DD % .-' G'.6 -' JG DG' J % -' -%* 7>@-*' E @/.7% A' 7-B-.J-' -' E -D@I' -# @6 * .-% EE@ ' *.' G /@' $@@-' %@-*' >. @' *G -'.-D@' $@*J@@-' *G@' *J.' D.7 *% ' -@.'*G@%@' J %' .>'*G@' @>E@ .' .' E .E.% -6' ' > 6@' $@*J@@-' G % %.-' GD.' -#' EE -4% ' # 76G*@ ' % ' G %E .E.% ' % @ @ @#' *.' -' ' @**@' .>' *G@' -@T*' E.E@' *@EG@-' '). ' H' J **@-' *@' EE -4%#@ *G*.' G @% -# .< > -' JG DG' %E @%@ /@#' -'*G@' + 3 -' + "C-'\ d' .**%* - -7% >E' - *@$ *7'E@ %. #@B@% -D* @' >@>. @' > * %% >.'/@%* .'6@ -*. ' #' DD E @G< # ' DD- -6 .' ' %7' 6@ > - >' /@%* >' -D$ * %%*> >' % >e' *' > A' G /@' $@@-' .-' *G@ .DD % .-' .'*G %@>$ %%A' *G *' D.7-D ' J %' G@ # $A' EE -' *' @-* ' ' .A ' / ' -@ ' %) 'OFF' .' OFO H' *' JG DG' *G@' @> %% @% .'*G@' E.E@ -# .'*G@' @>E@ .' # %E7*@# .-' *G@' *J.' 7@%* .-% .' > 6@' J. %G E' -#' *G@' E .W D@%% .-' .' *G@ . A' G.%*') - ? #' RR' +, " ' "'C' 9 "." *' 3' "'' OFO(' #.' @-- ' a' D' MO H' *' J.7 # %@@>' *G *' GD' @@B% $@ -6' D@-%@#' .-' *G@' E.E@4% $@G ' .' G@ @%A' -' *G@' > **@' .' > 6@%' *G@A' @*. *@#' $A' % > A' DD7% -6' *G@' * -% .' *G@ ' ## * .-' .' A SC ' *.' *G@' D @@#' -# *G *' *G@' B -6' J %G@#' *G@' 67>@-*%' .-' $.*G' % #@%' *.' $@' G@ #' -# D.-% #@ @#' G@ @' % -.' @D. #' '*G@' #@D % .-' .' *G@' D.7-D '.-'*G@# %E7*@# 7@%* .-% 9 >$.7 6' D.-D*7#@%' $7*' J *G' .'% ->@ @-*' @ %.-' *G *' J %' -' /.7' .' *G@' #. * .-' .' > 6@%' *' % >. @' B@ A' *G *' *G@' / @J% @ #A' E @/ @#' JG DG' .7-#' @TE @%% .-' *@ J #%' *' *G@' D.7-D ' .' I -B. *' 6 .' ONaH' 7-#@' G @>6-@' -# *@ J #%' 6 .' QaH' *' *G *' ' %(' JG DG' J@ @' *.' *G@' @ @D*' *G *' *G@' @*@-*.-' .' >6@%< J % J 7' $7*' -.*' *G@' #. * .-' .J@/@' *G *' >6G*' $@' -.'$ @ DG' @-% @#.' *G@' @-#%G E' >7*7 A' #/ -* 6@.7% '$@*J@@-' *G@' E.E@% -#' *G@' I -B' B -6% ' JG DG' J % -.* $ A' D.-* -7@#' -#' D@>@-*@#' $A' $ *@> 6-@' ' D.7 %@' -A' > * >.- ' -D@' J *G' *G@' @@B' @>E@ .' J % -D.-% %*@-*' J *G' *G % E. DA' ' -#' -.*G -6' D >@' .' *G@' E .E % ' > #@' $A' .-%* -*-@' -@' .' E.E@' ** 4% @**@ % *.' B -6' EE -' 5) # Q" ' + 3' + " ' % %7EE.%@#' J *G' E .$ $ *A' *.' G /@' $@@-' J **@-' .-' *G@' .DD % .-' $./@' @ @ @#' *.' I .>' *' J@' @ -' *G *' @6 *@% G / -6' $@@-' @-*' *.' I -D@' .>' *G@' @>E@ .' EE -' G #' @ 7%@#' *.' 6 /@' *G@>' -' 7# @-D@' @TD@E*' -' *G@' E @%@-D@' .' *G.%@' JG.' $ # $@@-' %@-*' $A' 7 Y' *G *' *G@A' G #' # %E7*@#' -' *G@' B -6 % E @%@-D@' .-' d' * @' - 2 " .' , '. *G.#.T' *G' -#' *G@' ;

, & , ' $&&$

.7 ' . ' *' *G@' 7*>.%*' %@/@-' A@ %1Y *' >.%*' -.*' >. @' *G -' %7 D@-*' . '%.'6 @ *' ' J. B

.-D@ - -6'G %'E @/ .7% . '%7$%@ 7@-*' @'J@' G /@' -.' - . > * .-' @6. A' G') .-') .. ' 'b"H > @-* .-%'*G *' -'*G@' * >@' . '*G W - % 7%' % G'J %' -* 7#@#' -*.' +#@%% ' >7@' -*.' > #' -#' '*G #' -*.' @ '$A' G.% .@%' ' *G@' @ % -'B -6('$7*'*G *' '*G @@' J@ @ @@D*@# %'G / -6' $@@-' @67 A' D.-%@D *@#' $A' *G@' 9 EG -' . '*G@' %*' %%@> -') ' MMa' -# H' %' ' ?# ;'# *@%'*G %# .DD7 @-D@' % @6 #% @ ' 'F^F' 7*'*G %# @D -'G # A' $@' D. @D*' ' *' J@ @'*G@' -* 7#@ ' >7%*' G /@ $@@-' '7%7 E@' % J@ (. '*G@%@@ . ' @ ' J % 7 ' -' *G *' A@ ' 7') % J@' G /@'%@@-H $@ -6' *G@-' %G.E(-#'*G7%' '%* '6 /@'#@ @D*' J.7 # ** DG' *.'*G@' *' @' . 'G % / ' JG DG' @6. A' G' D.7 #' -.*' J@' G /@' .> **@#' *.' -.*D@' @% #@%'*G@ @TE * *@#' *G - % 7% D --.*' G /@ G # -' F^F' -. ' % *' E .$ $@'*G *' G@@/@' @W D./@ @#' %7DG' D.-* . ' ./@' *G@' 9@%.E.* > -' DG7 DG@% % @6. A' G@ @' %D $@%'*.'G >' G@' * 7@' # *@' % E .$ $ A' ^"' . ' ^Q' A@ % @ @' JG@-' G.% .@% ') G.D % $@ -6' >E@ . H %*' ** DB@#'*G@ @ %*@ -' D *@%' . '*G@' @>E @' $.7*' F"M') .-A%' E' %%@>' 'E' ^"Q(G@.EG 'EE' Qab' H' -'*G *' A@ ' #@%% ' J % * B@-' -# *% %G.E %*.-@#' *.'#@ *G(-# *G@' D.-%@ 7@-* -W * 7% .-' . ' % G' % %% 6-@# $A' %%@> -' 5 ' (" , '%' ')3 Q- '*.' F"a' *' % - *7 ' *.' %7EE.%@' *G *' *G@' -* 7% .-' . '*G@' $ %G.E' JG.>' %%@> -' - >@% &.- % -*.' @ ' *..B' E D@' 7-#@' B@' D D7>%* -D@%' -# $.7*' *G@' % >@' * >@' % @6. A' >E @%' 7' > A' J@' G /@' $@@-' EE. -*@#' $A' *G - % 7% 7' *G@' ..>' .* &.- %(-# J@'*G7% /@' *' F"a' % *G@' @ @%*' E .$ $@'# *@' . ' G % D.-%@D * .- !' B@' *G < ' % 7%' G@ >7%*' G /@ $@@-' # /@-' .>' G % %@@ JG@-' *G@' @ % -% ./@ -' *G@' D.7-* A' *' % *.' $@' ..*@#' *G *' -' 9 '%7$%D E* .-% 7' % -.*' #@%D $@#' $A' *G@' - >@' .' G % %@@' $7*' .- A' % %G.E' .' *G@' I *G 7 e'(B@J %@' *G - % 7%) -' *G@' % 9 H % 'd' * DG' .'*G@' I *G 7 ' -' *G@' D.-/@-*' .' 9 ' V DG ' .' - D7% e' ` G@' **@ ' J. #% -.'#.7$*' >@ -' *G *' *G - % 7% G #' T@# G % %@ *'E@ G E% .>' *G@' %*' -' *G *' #*A' -#' D.-/@-*' % *J .' .'G % %7DD@%%. % @' % # *.' G /@'#.-@' .-A% 7% ' -' ^ ' -#' &.G-' ' ' -' aF') %%@>' ' GH' (" F' % / ' (" - ' D'R ., ' .' -.*G@' .'*G@>(A D'%)ON H' %' #@%D $@#' % * DG' .' *G@' D.-/@-*' .*' %*7- ') s'*G@' .7>-H .' - D7%e') ? 6G*' + *' E'a& H' *' % -.*' B@ A' *G *' @*G@' E @W *@' J % @/@' $ @' *.' @<@%* $ %G'G >%@ ' -'G %

9 . - . EGA% *@% ' *' %' >E.%% $ @' . ' 7% ' - . J ' *.' %A > E *G %@' J *G' *G@%@' '; $ **@ ' 7**@ -D@@% . ' *G@. .6 D' G * @#' 6 -%** *G@' > @-' JG.' /@' . ' 7%' > - A' -' *G@' %DG. A' -# $. .7%' J . B%' *G@A' G /@' @ *' $@G -#' G@. .6A' -# $ $ D ' *@ *7 @' . J @' '#@@E #@$*' *.' *G@' & D.$ *@% . ' *G@ ' 2@ ' -'* -% * -6' . >' *G@' @@B(' $7** .' - . -@' . ' *G@ >' %.' > 7DG' %* .' 7 ' . ' @ ' % @ J ' A@ %' . %G@ *@' -' *G@' @T -# -' > . -%* @ A' J @ @' G7 *' ' $ @' $ `@ *G -6 * > @' $@* J @@ -' *G@' - / % . -' *G * # ./@' G > ' . > ' A - ' -# *G@' - / % . -' *G * J @ G - 6G' ./@ * . . B' G > ' -' 6AE *(-# ' . -@' D - - . *** . . ' > 7DG' #> @ *G@' # 6@ - D@' . ' *G@' @ 76@@' %G. E' JG.' @ > E . A@#' G %' @ - . D@#' @ %7 @' -' %@@B -6' . 7 ** *G@' $@%* 9 ' . ' *G@' @@B' #' @%* > @ -* -' *G@' $ @%' . ' G % ' D * A' . ' @ 76@' -# @ -#@ -6' * G@ ' D . -*@ -*% J *G' D . -W %D @ -* . 7%' DD7 DA' -*. ' G % - * /@' *. - 67@' ' @ J ' A@ %' *@ ' %7DG' ' J . B' J . 7 #' G /@' $@@ -' - . ' . -6@ ' E . %% $ @ ' JG@ -' ' O* @ *' *G@' @ % -' G # %E @#' -' @T -# ' E@ %G@#' -'*G@' > . @' %J@@EW -6' -# ' 7** @ ' 7 -' $. 76G * ' $A' *G@' D@ -% jFa" H ' %' /@ % . - ' % J @ ' %* G@' B @ -% 7 ' ' *G . 76G' ** @' %7 *@#' . ' E7$ D' 7%@' $A' @ %. -' . ' *%' @D %@#' -# * D '# D* . -') D . - W * %* -6' 7 - / . 7 $ A' J *G' *G@' # . > * D' . % > E @' UJ @%G **. H ' EE@ %' *. ' G /@' $@@ -' J @ W D . > @#' $A' *G@' & D.$ *@%' -' A ' -# @/@ -' @ #' -' *G@ ' DG7 DG@%(% ' E . /@#' $A' *G@' @T * -* 9 ' . ' E . * . - %' . ' * ' %. > @' . ' *G@' O *G' -# > . @' . ' *G@' *G' D@ -*7 A' > -A' . ' *G@ > ' -6@#' . ' @DD @% %* D ' @%%. - %' *@ ' *G@' & D.$ *@' 7%@ Y %@ J @ ' %' $A' %@ / @ > ' @D* . - @%' . ' *G@' %* > @ ' . > ' *G' *. ' ^ " *G' D@ -*7 AH' -' JG DG' @T E ' @%%. -% @ ' > T@#' J *G' @%%. -% . > ' *G@' @%G **.) ? 6G* ' + ' EE ' aF ' H ' -' . -@) ##' 9 ^Q^MN ' $ ' E ' ^ba H ' JG DG' %' > - A' . > ' *G@' @%G **. ' *G@' @ J ' @T E ' @%%. -% . > ' *G@' <" ' ' -#' *G@' @ 7 A' @ J ' B @ -% -' @%%. -% . > ' *G@' ' @' E @#' *. 6@ *G@ ' -' *G@%@ @D* . - @%' *G@' @T E ' E . * . -%' @' . *@ -' %7E@ %D $@#' LL' DD. # -6' *. ' *G@' @ / @ -* A e' @W 6. A' G' @ 7@ -* A' D *@%' *G@' / @ %. -' G@ ; %D $@% *. ' 7 ' -' C4' (- ** 7%7 A' % `* G@' @@B (e' -#' G % D * * . -%' @' . 7 -#' *. ' 6 @@ DD7 *@ A' ' J *G' *G@' *@T* . 7 -#' -' *G@ @T %* -6' A .< @T E ' 9 ' *G7%' D. - > -6' *G@' #@ -* D * . -' . ' *G **@T* ' % 7 % G@' %* 7 . E@ -' %DG. ' JG . ' D @#' *W *@ -* . -' *. ' *G % ' / @ -# @ %' 9 % 7%' JG . ' -' G %' @# * . -' . ' *G@' @@B' *@T* ' . ' & . %G7 ' E7$ %G@#' %. > @' M" "' A@ %' 6 . ' 7%@#' ' 9 ' . ' *G@ ' ' -' A D' G@ -6' ' %7$%D E* . -' *. ' *G@' ; @ D* *G * *%' D . -*@ -*% J @ @' * -% *@#' -' @T -# ' ' ' NQO ' . > ' ' D . EA' > #@' $A' 7%@$ 7%' J *G' *G@' G@ E' . ' > EG 7%' . > ' 6@ - !%' $ . . B%' -' *G@' $ A' . ' @% @ e ' - ' -* J ' ^ bOa (' EE ' F ' ^QMH ' @' E . %% $ A' . $* -@#' *' % G@' . $* -@#' G % D . EA' . ' *G@' A 3 - ' . ' 9 . %@% $ < @EG %' . > ' G % ' A -' * @ DG@ ' 9 . %@% ' . ' 9 #@ -') %@@' G % ' A 3 - * E ' M' -# DE ' E ' NH ' $7 *' G % - . *' $@@ -' . *GD . > -6' % -D@' G % ' #@ *G ' @' #@%D $@% *' % D . -* - -6' &. %G7 ' &7#6@% ' + -6% ' G . - D @% ' 2 ' %*G@ ' &7# *G ' -#' E *' . ' . $ * ' %. ' E *' . ' @7*@ . - . > A e ' *' > 7% *' G@ @ . @' G /@' $@@ -' ! ' D . EA ' > 7* *@#' *' *G@' $@6 - - -6' -# @ -#' J G DG ' JG@ -' E@ @D* ' D . -* - @#' *' G@' G %* . D ' $ . . B% ' . ' *G@' (' - . ' # . 7 $*' -D 7# -6' 7 *G ' J *G' &7#6@% ' @G@ > G ') -#' E . $ $ A' M') ^ H' %# %H' J *G' 2 ' -#' E@ G E% %. ' 9 DD $@@% *' *G@' # . % @' G7% ' *' J % ' *G@' @T D* D . > E @ > @ -* . ' *G@

9 ' @ #A' @ @ @#' *. ') JG DG' > A' @/@ -' $@' *G@' %@D . -#' /. 7 > @' . ' *G@' % > @' A .< @@B' " ' H ' %* ' G EE A' @T * -* ' 9 -' -' *G@' > $. % -' $ A') ' M^M ' > 5 H ' JG@ @' *' J % ' E D@#' @ A' -' *G@' ^O* G' D@ -*7 A' $A' # - ' . . > @ . ') G / -6' $@@ -' d ' E7 DG %@#' . > ' *G@' > . - %* @ A' . ' * ' 9 A' @ E ' *' D@*@ e' -' *G@' * -' #@%@ *H(' D . -* - -6' ' *G@' E . @* D ' -#' E . EG@*W D ' $ . . B% ' E . D AEG ' -D 7#@#' G@' *J . ' %7$W %D E* . -% ' JG DG' 6 /@' *G@' # *@' . ' *%' *@T*' 6 @@ `-6' J *G' *G *' 6 /@ -' -' *G@' 9 ' . ' 9 % 7%' G /@' $@@ -' @ #A' -. * D@#1' *' D . -* -%' > -A' . *G@ %' JG DG' D > ' %' *G *' 9 ' #. @%' -#' %. > @* > @%' > . %*' -' *G@' % > @' J . #%' *G@' 6 @ *' - > @%' . ' 7%@$ 7%' >EG 7%' -# 6@ -' %' *%' 7*G . W * @% ! ' *@' A@ %' *G@' . %% . ' *G@' 9 % -' 9 ' G % ' $@@ -' -' %. > @' > @ %7 @ D . > E @ -% *@# $A' *G@' ' @D . / @ A') -' / . 7%' #@6 @@%' . ' D . > E @*@ -@%%H' . ' %@/@ ' E . * . -%' . ' *G@' G %* . D ' $ . . B%' . ' *G@' A .< @T E ' " ' ') -D 7# -6' %. > @' JG DG' *G *' 9 ' DB@#H' > . -6' *G@' 9 ' D 7 @#' . ' *G@' * %G' 97%@7 > ' -' ^ a^<b^' . > ' *G@' % > @' * -' D . @D* . -(- > @ A' @ -@%%' T . #7%' 7 > $@ %' &. %G7 ' &7#6@% ' J *G' 7*G ' M' + -6% Y ' J *G' *J . ' D . E @%' . ' *G@' % > %' -# %7 -# A' 6W > @ -*%' . ' . *G@ ' $ . . B%' G7%' *G@' . - A' D - . - D ' $ . . B' . ' *G % ' @ % . -' - . *@T* -*' . ' B - . J -' *. ' G /@' $@@ -' @T* -*' - ' 7 . E@ -' $ @%' % @ / * D7%(-# . ' *' ' 6 > @ -*' % . *GD . > -6' -' *G@' @DW *. - A' $. /@' @ @ @#' *. ') ##' 9 ' ^Q^MNH ' I . >' . *G@' @D* . - @%' @%E@D A' ^aa b ' ^aa F ' . *G@' E *%' . ' $ . . B%' - . J ' . %*' > A' $@' @W D . /@ @#' -' *G@' *@ - '^Q^F 4' @ #A' - . * D@#' D . -% ## $@' 6 > @ - *%' . ' N' -# Q' G . - ' -#' . ' @G@ > G ' @' E @%@ /@#' *' %. ' D . -* -%' 6@' @T* D*%' . > ' M') ^ H' %## %' JG DG' . -' @T > - * . -' E . /@' JG *' *G@' -*@ - '@/ #@-D@' . ' # D* . -P' G #' E @/ . 7% A' %766@%*@#' %' E . $ $@' *G *' *G@' M') ^ H' %# %' . 7 -#' -' *@' 9 ' -#' %*' E -*@#' -' ? *. -4% . A6 . ***) G@ #@#' d DD. # -6' *. ' *G@' : : (' e' *G %' $ . . B' -@/@ ' G / -6' $@@ -' -D 7#@#' -' *G@' @%G **. H ' % . ' 7 %/@ % . -' ' @ -' G % %G . J -') : Z' I --* *' E ' QQH ' $A' D . > E %. -' J *G' D * * . -%' -' *G@' " 4 ' A . C4' . ' 9 % 7%' *G *' *G@' @ A' DG E*@ %' . ' . $ *' -' *G %' . A6 . **' @ B@ J %@' #7@' *. ' 7 ' . ' %. ' %' *G@' E . D AW EG ' % > ' ^ b^

. -@' . ' *G@' @T* -*' 9 ' . ' *G %' /@ % . -' %' *@ ' *G -' *G@' *G' D@ -*7 A' G *' . ' T . #7% %# *@#' ' ^ " " ' 1 . ' FNOH ' *G@' *' M' + -6% % T' A@ %' *@ (&7#6@% $@ . -6% *. ' *G@' % > @' %@*' J *G' *G@' **@ ' % #. @% %. ' a' + -6%) %H (' -#' *G *' . ' @ -@% % EE@ % *. ' $@' . #@% *' . ' *G@ > ' (Y ' $@ -6' J **@ -' J G -' ^ " " ' A@ % ' *G@' # *@' . ' *G@' /@ % . -' 9 -A' . ' *G % @' % *' -' >@#

(' ' ' ' ' ' ' ' ' ' ' *) 0" J ' A ' ' ' ' ;R ' ' ' ` > < R) ' & ' ' ' ' ') (' @ * ' & ' ' ' ' ' ' ' ' ' '

D.-* -' @/ #@-D@' B@' *G *' . ' *G@' 9 % -' -#
>$.% -' 9 '*G *' *G@A'#@ /@' *G .76G' *G@
7*.6 EG' D.E @%' . ' 7%@$ 7% -# >EG 7%
.>' *G@' . 6 - ' J. B' . ' 6@-' -' *G@
@% @ -' $ A' .>E -6' '*G@' @ *' -*'
%7$%D E*. -%' J@' -# *G *' &#7#6@% -# .*G'
&.$''*G@' J@ /@' .EG@*%' -# - @' @' .>'
G@' @ E (' .>' *G@' @ E ' T.#7%)d'D. W
*@#' J *G' *G@' > * -' _ *' &.%G7 ')d'D. W
*@#' J *G' @* E e H' M' + -6%' ./@ $%'
DD @% %*@%) EE @-* AH' -* D @%' &@ @> G'
-# 7DG') EE @-* AH' -# >@-* * .-%(
a' + -6% .-@ @ @ %' *.' *J.' @E* E ' 9 '
' *G@' @%*' *G@' %7$%D E* .-%' @' J -* -6'
' '*.' 6 /@' B@' - . > * .-(' $7*' *G@
D -.- D ' $..B% $.7-# J *G' *G@ DG D*@ %* D'
.$@ ' -# %*@ %B% . ' *G@' 6@- -' *@T*' -#
')@TD@E*' &7#6@%H G /@' *G@ ' > 6 -% >. @ . '
@%% *G DB A'%@*' J *G' @-#@ -6% .>' *G@' P' G @@
-*@ E @*@ % e' *G@' d' I *G' e' %.' EE@ -6' .-'
*G *' . ' a' + -6% (' JG @' $.*G' d' I *G' e' -#
d T*Ge' .DD7 ' .-' *G *' . ' *G@' % >% ' JG DG'
>E @%' *G@' E @%@-D@' -' *G % -%* -D@' . ' -' D<
* E 'D.EA' G@A' %.' @' 7 -%G@#' J *G' %.>@
%DG. ' -#G /@' -* .#7D* .-%' E @ T@#' -' > -A'
D %@%' .>' *G@' J * -6' . '/ .7% # / -@%1 Y *G@
JG.@' . > -6' -' C-' . .C-' . > . @'
D.>E @*@' *G -' @T %*%' -' -A' B-. J -' @@B' 9 '.'
*G@' : : ' DD. # -6 A' *G@' A .< @T E ' G %
$@@-' -. J' . ' 'D@-*7 A' E 2@#' % *G@' $@%*' %7 W
/ / -6' @E @%@-* * /@' . ' 6@-1%/ %*' J. B' -#
% A @ # -6' *G@' >E @%*' > *@ %' *. J #%' *%
@D.-%* 7D* .-(Y % -D@' -D' . ' 9 -' $.7*'
^OFO' %*' -/ *@#' %DG. %' *.' @T > -@' *G@' 9 '
*G@ @' E @%@ /@#' I .>' *' . $@ 6' ' J@#@'
* -%D $@#' > -A' $..B% ' . ' JG DG' G@' E7$ %G@#'
&@ @> G' -# 2@B @' -' ^O O') *' 7-#%(' 76 *'
. '9 -' . .J@#') -' ^O H' J *G' -@ e' -#
*G@' % >%)E.%*G7 > .7% A' -' ^ Q" H(-# 9 #<
#@ #. E ') -' ^ MbH' J *G' *G@' @%*' . '*G@' D -. - D '
$..B% .>' + . $@ 6 4% * -%D E*' *.6@*G@ ' J *G'
a' + -6% .>' *G@' %' 9 ' -D@' *G@ - ' *G@' *@T*'
. '&7#6@% -# 7*G') .>' *G@' * %G' 9 7%@7>'
D.EA H' G % $@@-' @D *@#' $A' B *< # >') .E@-'
G 6@-' ^ F^H' @ - ' G % 7-#@ * B@-' *.'
$ -6' .7*' *G@' JG. @' -' G % (4 4 " ' .'
'9 " (' -' *G@' %*' %@ @%' . ' JG DG' 7DG'
-# >@-* * .-% G /@' EE@ @#(' -' *G@' %@D.-#'
@-@% % -# >.%*' . ' T.#7%)9 -' ^ F^<F H1'
JG @') %*G@ O*G'/ .7>@' . '*G@' % >@HG@'G %6 /@-'
-' #> $@' @E .#7D* .-' -' EG.*. *G.6 EGA' . '
G@' @- @' >$.% -' 9 ')^ OaH' '6 -D@' *'
*%' E 6@%' %@-.76G' *.' %G@J'G. J' 6@' J %*G@'
$7 B' .'> *@ ' DD7>7 *@#'$A' 7 4% -#7%* A(
$7*' *G@' $. .7% #@ *A' . ' G %' * -% * .-'
D --.*' $@' EE @D *@#' J *G.7*' @T > - * .-' . '*'
*' @E .#7D@%' *%' . 6 - ' ?. # . ' J. #' %.'
@T D* A' *'G *' $A' *%' #' *G@' @@B' D -' @ # A' $@
@%*. @#' J *G' EE .T > *@' @ * -*A(' %' G %
D*7 A' $@@-' #.-@' $A' %.>@' @# *. % -' E *% Y'
-.* $ A' $A' B *< F # >' . ' *G@' JG. @' . '&7#6@%
-# -*G' 7*' *G % DD7 DA' G %' $@@-' ** -@#

$A' 7' *'*G@' D.%*. ' / . @-D@' #.-@'*.'*G@' A D'
.>' - *7 A' %.' J #@ A' # %* -*' .>' *G@'
@@B Y %.'6 @ *' *G *'.-@'D --.*$ *' J.-#@ 'G. J'
%7DG' '/@ % .-' D.7 #' G /@' $@@-' 7%@#' % *' J %'
-' E7$ D' @ # -6' B *`F # >' #.7$*%' -.*'
7- @ %.- $ A' .-D@ - -6' %.>@' E %% 6@%' .' *'
JG@*G@ ' *G@A' D.7 #' $@' -*@ 6 $ @' *.' .-@' JG.'
J %' -.*' D 7 -*@#' J *G' *G@' @@B' @' G %'
D*7 A' # J-' 7E' 6 >> ' . ' *G@' A D' %'
@>.#@ @#' $A' 7' *@ ' *G@' @@B I' -#' G@'
7%* A'E . -.7-D@%*G %'/@ % .-' *.' $@ ' $A' @ %.-' . '
*%' %@ / @' > --@' . ' @-#@ -6' *'.-D@' *G@' J. %*'
%' @6 #%' *@ A' %*A @' -#' *G@' $@%*' %' @6 #%'
D * D ' / 7@' . ' ' @T %* -6' /@ % .-%' G %'
D * D %>' > A' $@' * B@-' % EE A -6' -' G # A'
@%%' #@6 @@' *.' *G@' J. B' . ' G.> %' .-' *G@' ' '
.*G' *G@%@' >@-' %@@>' *.' G /@' >@#' *' D.-W
%* - -6' *G@ ' A D' *.' @E @%@-*' *G@' @@B'
J *G' *G@' % >@' E -7' @T D*-@%%' %' *G *' J *G'
JG DG' 7 ' . D@#' G % @@B' -*.' D.- . > *A'
J *G' @$ @J
G@' 7- *A' . '%*A @' *G .76G. -*' *G@' * -% * .-'
> B% *' %' *G@' J. B' . '.-@' > -#(' -#' J@' @'
*G@ @ . @' *.' 7-#@ %* -#' *G@ %* *@>@-*' . ' *G@'
% %7$%D E* .-' D.-D@ - -6' %% %* -D@' 6 /@-' .'
*G@' J. B' $A' G.> %' -#' .*G@ %' -' ' > *@#'
J A' %' @ @ -6' *.' *G@' >-.' > **@ %' . ' D. W
* -6' D. @D* -6' -#' D.EA -6' 7*' ' -.*@'
@T* -*' -' *J.' 9 ' %D $ -6' *.' 7' *G@'
/@ % .-') %' . # - A' E -*@#H g' &.G-' / ' bM Y
/ ' ^Q' > B@%' *' E .$ $ @' *G *' 7' %% %*@#'
G.> %' -' G % * -% * .-' . ' *G@' ' ') @@'
, $ ' >' *' %' ' 7@%* .-' G. J' '
7 4% J. B' > A' G /@' $@@-' @T@D7*@#' -#@W
E@-#@-* A' . 'E @/ .7%' -% *. %' -#' E.*') B@'
*G *' . ' G. > %H ' @D@-% .-' . ' -' @ @'
/@ % .-' ? @' G /@' @/ #@-D@' *G *' A -' # / -@%'
G #' -.*' @#' *.' -.* D@' *G@' > -A' # %D @E -W
D @%' $@*J@@-' *G@ ' @%G **.' ' -#' *G@'
@@B' *@T*' -#' *G *' -' D.-%@ 7@-D@' %7-# A'
* -% * .-%' . ' *G@' @E*- 6 -*' -*.' A D'
J@ @' **@>E*@#' .>' * >@' *.' * >@' . .* $ A'
*G@' G .T@- -' /@ % .-' .-' ? G DG' *G@' B`'
D-% -' ' ' %' .7-#@#' -D 7#@#' *G@' % >%'
-#' EE @-* A' .*G@ '" ' $..B% ' d .>' *G@'
@@B(e' -#' *' EE@ %' *G *' *G@' % G' . ' *G %'
/@ % .-' J %' -' 7 4% G -#%' ' ' /@ %@' . ' *'
) T' bH' % D *@#' "' .' .-' *G@' > 6 -' . ' *G@' > <'
? % -' 9 ' -#' 7 4% % G $@ %' -*@ -'
@/ #@-D@' . 'G / -6' $@@-' J .76G *' .-' *G@' $ % %' .'
-' @ @' .-@' . ' JG DG' %.>@' *@-' DG E*@ %' @'
@T* -*' -#' JG DG' % E .$ $ A' *G@' G .T@- -'
7*' *' %' -.*' B-. J-' JG@*G@ ' *G %' /@ % .-' @TW
*@-#@#' *.' *G@' JG. @' " ' (' -#' ?@ G /@' -.'
@ %.-' *.' *G -B' *G *' 7' 7%@#' -A' .*G@ (Y'
@ %*' . ' *G *' JG DG' %' % #*.' G @' $@@-' > #@'
$A' 9 ' G %' ' @%*. 7-' I 7 *G@' - . > *.-'
D.-D@ - -6' *G@%@' @ @' % .-% J ' $@' .7-#'
-' *G@' * D @' I . ')FH
7' %.' * -% *@#' -' #@' . ' E* %>'
.>' *G@' @@B' . ' @/@ 7%) ##' 9 ' ^aaNb'
^aaNNH
9 .%*' . ' *G@' 7*G. * @%' . ' *G@' %7$ @D*' . ' *G %'
* D @' G /@' $@@-' @ @ @#' *.' $.@' I *G@'
# %D7%% . -' . ' *' J ' $@' .7-# -' *G@' -* .#7D* .-%'
E @ T@#' *.' *G@' @# *. -%' . ' *G@' A .< @T E '
$./@' >@-* . -@#' @%E@D A' -' @ - 4% (4 '
4 " * /. %' ' -# 1' JG @' *G@' @ @' @%% A%
.-' *G@' 9 -' -# %' 9 ' . ' ' &' 7-%
&' F' D$G. >' -#&' '#@ .%%') -' DGG. >4%'
C4# ^OO <^O QH' @' %* ' J. *G' @ #W
-6' @@ %.' I @#' A ' "' ; ' 1 *

DG'A ') E 3T'QH1'DG'T*(' J ' 6'I - '
., '3 ' I* Q*' * 6 T#@`' I' ?' 9 4 P '
C3' -' 2 ' -# %D$B@' 8H'9- '
' (3 ' I 4 ' %.' @%* @4% * D @' -.' '
C - ^C" # -' %.6I'9 3)".# , ' @'
@# * . -%' .') @6.*A' #*@# @' . '*G@'+, "'
*G *' . ' 7-%!'^O N(' $ '*G@'+, "' (3#
*G *' . ' $$@ ..%' -# > A'^ OQ' 9 -A'. '*G@1'
D * * .-%' @'*.'$@' .--# -' %%@> ' ' '"'

' * ')aNH' $%G E . ' G@%% .- D ' #@W
E.%@#' . '9 .-.*G@ * %7' -' FaN' $A' E.E@' 9 * -'
_9 '*7%')MH' ' MM]')9 * -7%' A-@ '^Q ^M(
&@ ,7 @-' ' +, - ' '' a"'(' & @' ' A' -7 > '
^F"bH' _& ']

' ' ')F"H' $%G.E' ' $7 ' J %' *G@
D.-%@D *. ' . '*G@' -* <E.E@' ' %-7%')9 D@ <'
--% -#I -%* --%'R ' A 'E @ D@' -'9 6-@'
A ' & 3' T ' QH' *7 -** ' T' ') ' '^"' -'
A #& ' TT ' bQ^H'D %' G > ' d % * %' >E@ *7%
@#' 6 @%* %e' _ 9] _I']

' ' ')b^H'$%G.E'. ' A @'JG.' #@-* @#'
*G@' / -6' %@- -%' #'*G@' D..-D 'G@ #' #' A @'
.' -/@% 6 *@' *G@' DG 6@%' 6 -%#* *G - %7%'
-'MMb') .D ' '% ' 'QN'(' *G - %' 3' '
E'O M'(' @', 7 @-' 1 '+, -# ' "b H' _ ']

' ' ')bQH'& ' 'I@$' '$%G.E'. ' @ #7-'
DD. # -6'*.' * .-' ' @ 6 -' . ' G 6G' $ *G'
JG.' *@ ' $@ -6' $@ A' @#7D *@#' #.E*@#'
G@ > *I%' @' .-'*G@' 9 .-' @G@-- ' . ' @$@-- '
) *@ J #%' 7 %$@ 6' . ' G %$@ 6H' .EE.% *@'
G/@%' .-'*G@'.*G@'% #@'.'*G@'9 .%@ ' ** D*@#'
G@-D@'.' *G@' -@ 6G$.7 -6' >.- %*JA' . ' G@.<'
@6 7 >' G. @AH' G@' J %' @*./@' *G@' >.- %*@ A'
%DG.. ' -#' %' % # *.' G /@' $@D. >@' -' * >@' *G@
%@D.-# $$ *' A'*G@' - 7@-D@'E .$ $ A'. '.-@'. '1
G%%DG. % > . ' %E'D @#' # 6 %7%' 6 -#W
%.-' . 'B -6' 6.$@ *' G@' J %' > ! @' $%G.E' . '
@ #7-' 6 -%*' G % ? ' G %' # .D@%@' G@' .7 -#'
-' *G@' >.%*' -@D@%% *.7%' D.-# *. -' /@-' *G@'
$%G.E4%'. J -' DG7 DG' *' @ #7-' G #' -.' 7 -#%' .'
*G@'%7EE. *' . '*%' D @ 6A' -#' J %' #@E@-#@-*' . '
D * @#' %@ / D@%' -' *G@' D %7 ' . D@%' . ' * -@W
-*E @%*%' >@' G@ @' D >@' *.' G %' G@ E' $A'
G >%@ ' E @%@-* -6' *G@' %@@' J *G' -' @%* *@' -#
.$* - -6' 7 *G@ ' @-#. J > @-*%' . >' 6.$@ *'
@-D@ . *G' @ #7-' J %' D .%@ A' D. - -@D*@#' J *G'
G. @A' . >' JG.%@' $$ *%' > -A' . ' *%' $ %G.E%
J@ @' # J-' 7 7%' # @#' -' FaO' . ' Fa ' -#
J % $7 @#' -' *G@' %7$7 $ -' DG7 DG' . ' *'
*-> -7%' JG DG' G`' G #' $7 *') . ' . ' '
I@$' '^FN' @ (' + ' +, -*' T ' bFQ' ^^FN('
@**$@ 6' F ., " -., ., -*' 'bQ H
' @**@ ' %' @T* G*' . >' *' @% #@ 7% . '
G. <% *.' 7 7%' -/ * -6' G >' *.' $@' E @%@-*' *'
*G@' #@# D * .-' . ' ' >.- %*@ A' DG7 DG' -#
G.E -6' *.' @-@J' . > @' D.-/@ % * .-% . -' *G@'
G EE -@%% . '*G@' @' *.' D. > @' J .' @E %* @% %.'
. >' 7 7%' *.' @% #@ 7% . ' > ' -*@ @%*' -#
J **@-' -' *G@' >.%*' $ $ .7% * -' . ' *G@'
E@ .#' @' E7$ %G@#' J *G' *G@' D. @%E.-#@-D@' .'
@% #@ 7%') 9 6-@' A *'&3 ' T / 'Qba' QF"'
QF^H' G@ '# *@' % $.7*' Fa^
G@' -.-A >.7% $ .6 EGA' . ' 7 7% *.' $@'
.7-#' -' *G@' D* ' '5 3' ^Ob<^O H J %' E .W
$ $ A' J **@-' $.7*')G@' > ## @' . ' *G@' ^^*G'
D@-*7 A' 5 - ' & ' / ' b"aH' D@ * - A' -.*'
$@ . @' *G@' ^"*G' . >' -*@ - '@/ #@-D@
_ ' ']

$*

' ' ')FMH' g>@ . ' .7 ' E @%$A*@ %' . '
@T 7# ' $ - %G@#*G .76G!*G@' > 9 - *.-%
@ '*G@' 7%@G -%' E .$ $ A' $.7*' *G@' * >@' .'
G - % 7%4%' %' @T @' MMF') *G' ER'
'a"(' @ ' / 'Fa ^"bH' _ ' &

' ' ')baH' 'E @%$A*@' . ' @>@'%@-*'*.'
*G - % 7%' -'MbQ' _ 7. ')Q"H f' =' ']

' ' ')FFH' 'E @%$A*@' $A' JG.>' % '
%@-*' @**@ %' *.' 7%@97%' . ' >@% * ' -' MO '
) % ' E'QF ' _N]H' `P<]

' ' ')bFH'E @%$A*@' -# DG > -# *@'
-' D.-7-D* .-' J *G' D D 7%' %B@# E EG - 7%'
*.' J *@' 6 -%*' G@ @% @%' H %"')EH`]
_ ']4

' ' ')bOH' ' E @%$A*@' -# >.-B' . '
> * '%@-*' $A' 9@ - '*G@' A.7-6@ ' -' G@'
J@-@*G' A@ ') ' 'D'a"MH' *.' *G@' %*' J *G'
G@' >7- D@-*' 6 *%' -' 6. #' -# % /@ ' . '*G@'
DG7 DG@%' *G@ @' *@-' *G.7% -# %. #' . ' 6AE*'
-# G@$ %' *@@-' *G.7% -# . ' @%* -@' *@-'
G.7% -#' . ' - .DG' -# *%' -@ 6G$.7 G..#'
) #' ' -'& -'D' ^^N(' @>' T / 'Q H
_]

' ' ')b H' E @%$A*@' E@ G E%' ' -<'
-.- ' 7*G.' . ' ' I " # - 2 "3 ' '
. " 4 ' 4 "" 3 # ' 2 ' 4 - " ' 2 ' * ->%
. . " # ## @%%@#*.' / 6 -' . ' -B' - >@#'
$-%* -* ' @' .7 %G@#' .' 3' a ! ' $7*' G %'
J. B%' @' .%*') @ - # 7%' ' ` '8 C '"' : : ?'('
+-2 # - '& ' ' a^a(' @ @' 7 ' C ' HD'
aFNH' *& ']

' ' ')FNH' 'E @%*' . ' @-@/@-*-' ' <'
aa ' 6 :' * ' ' &

' ' ')F"H'E .$ $ A' .> -' E @%*' D. > W
> %% .-@# $A' 9@ D -' *G@' @>E@ . ' ^H' ab '
E / *@ A'*.' @ 7@%*' E.E@' @.' '5) #*^O' † '('
A '& ' /'^"M 'D' E'MH'*.' -#7D@' *G@' @>E @%%'
-*; ')aH' J #. J' . ' G@.#.% 7%')^ ' JG.' J %'
G@-' -' @% -@' *.' J *G# J' GD' D.7-*@- -D@'
. >' *G@' G@ @* D ' D* .-' *G@ @' 0 _ ']

#

' ' ')F^H' '#@ D.-' JG.' .7 %G@#' *'*G@'
@-#' . '*G@' a*G' D@-*7 A' .' G >' 7#.-* 7%'
$%G.E' . ' @%D ' ## @%%@#' G %' - -@*@@-*'G' # %W
D.7 %@' -' *G@' . >' . ' ' @**@ ' @TE.7-# -6'
6 -%*' *G@' -%' *G@' E %% 6@' d' 9 A' I *G@' %
6 @ *@' *G -' e' @' %E@C%' . ' 7 7% %
d' *@' D -% D' ! *-* 6@ - - * *.' D B% <'
> 7%e' 5A ' & ' TT ' N ^<QH ' *' %' # '
. >' *G % ' -# *G@' 6@-@ ' *.-@' '*G@' :: '
*G *' G@' J %' D*7 A' *G@' $.*G@ '@ ' 7#@-* -%
* ' ? ' M

' ' ')FQH' #@ D.-' E' G## @ %@ '
$A' % #. @' . ' @ 7% ->') B' ^' @E' aObH' JG.'
G >'*.'$@%*. J'.-@' . 'G % % E@>7.7% *J* .%' . -'
% #. @4%' @-#' >.-'*G@-' / % * -6' 6AE*
): :']

' ' ')F H'*G@'#@ D.-' . ' @> 7%$@G.E'
. ' @7@/@-*7>' .-@' . '*G@' ?@%*@ -' #@E7* @%' *.'
. -%* -* -. E @' -' *G@' D 7%@' . ' G A%.%*. >' 0
) #' E' MM H' _ ']

' & ')FaH'.-@'. ' G A%.%*.>4% #@ D.-%' JG.' DD.>E - @#'*G@'#@E7* *.-'JG DG'D.-/@A@#' G %' @**@ %'*.'E.E@' --.D@-*' -'*G@' %E -6'. 'a"a')! #' E' ^^H' %' *G 7' %@ / D@' @TE.%@#' *G@' #@ D.-'*.'*G@' %B'. 'E@ %@D7* .-%' ?G DG' G@' %.76G*'*.' /. # $A'. - -6'*G@' &. - - *@' $ %G.E%' A D7%' @>@* 7%'CD 'JG.' G # @> -@#' *' .>@'*.J #%*G@'@-#. 'a"b' -'D.>E -A' J *G' &.G-' *G@' E @%$A*@') G A%') * ^a H' G@ ' #@E *7 @' %@@>%*.'G /@' $@@-' E.%*E.-@#* ' *G@' . .J -6' A@ ' JG@-' *G@A' J@ @' *G@' $@ @ %'. ' -.*G@' @**@' .>' G A%.%*.>'*.'E.E@' --.D@-*') G A%') '8"" . " , ' H' _ ' &

' :& ')FbH' ' #@ D.-' . '*G@' - %* % ' *' .-%* -* -.E@' JG.' *..B' @ 76@' *' &@ 7% @>' #7 -6' *G@' &. - - *@' * .7$ @%' -' a"F') #' E' ^NF H' _ ']

' & ')FFH' ' #@ D. ' . ' .-%* -* -.E @' %% %* -*' *.'*G@'.@D.-.>7(' -6'*G@' &. - - *@' * .7$ @%' -' a"S' G@' *..B' @ 76@' -' D ') #'E' ^NF' ' @ 'T' QN H' _ ']

' ' ')FOH' ' #@ D.-' $@ @'. ' ' @**@' .>' *' 767%* -@*.' D.7-*' .- D@' -' aQO') 76') 'QQ"H' _ ' ? ']

' ')F H'#@ D.-' @6. A' *G@' @ *' -' ' @**@ '*.' ')^ "H' -' E'bNb' E #.-% G >' . ' G A -6' $@@-' -#7D@#* .' #@% %*' .>' DD7% -6' *G@' #@E.%@#' $ %G.E' - %* % % ' -# # @D*%' *G *' G@' %G.7 #' $@' @%*. @#' *.' *G@' 6G*%' -#'E A @6@%'. 'G %'E.% * .-' -#@ @E #'*G@' *G @@ E.7-#%'. ' 6. #' -#@ JG *@/@ ' @ %@ G@' G # %E@-*' . '*G@' $@-@ *' . '*G@' DG7 DG' . ' . -*G') E ' bQ H' _I< <M

' & ')FNH' #@ D.-' . ' 9@ # ' 7*G. ' ;D' F^"' . ' ' I ' AS " 4') "-C4# G % .$ @D*' $@ -6' G@' % A%' *.' 6 /@' -' DD.7-*' .>' JG *' G@' G % G@ #' . ' *GA' 6 @ *' DG D*@ % -#' % -*% . ' G %' DG7 DG' -# *.' #.' . ' 9@ #' JG *' @6. A' *G@' @ *' # #' . ' *G@' DG7 DG' -' * A' -' G % C -' G@' J. B' J % %*' E -*@#' *' 9 #' ' ^F ^' -#@ *@ J #%' *' -*J@ E' -' ^FM ' @# *@#' $A' G. > % ' > -% #@ 6 % ' G %*. .6 EG@' . ' G E' . ' E -' J *G' -.*@% -#@ D. > > @-*% ' G % @# *.-' G % $@@-' @E .#7D@#' $A' 936-@' .DD7EA -6' *A' D. 7 > -% . ' G % A , ' & " ') TTT' ^^^H' ? G *' ** @' % B-. J -' . ' *G@' 7*G. ' J ' $@' &$7-#' *G@ @' @' * @ *% D.E .7% A' . ' %. >@' . ' *G@' $ %G.E% . ' 9@ # ' -# @%E@D A' . ' 7 7%' I #@ %' -# 9 %.- ') '*(' + _ ' ? ']

' ' ')O"H' ' ')%.' D @#' -' G % .> A' .-' *' @-@# D*' -# -' *G@' @**@ % . ' G @%E @ T@#*.'*G@' . @D*. -'. ' .> @%' G@ @' % -.' 7*G. *A' . ' D -6' G >' d 7' ? >@ #' eH ' >. -B' G %*. -' -# @DD @% %* D ' ; J *@

C , -' Y ' >.%*' *G@' .- A' %.7 D@%' . ' G %' @' @' G %' . J -' J * -6%' -# *G@' E.@>%' ## @%%@#*.' G >' $A' @*@ ' . ' % ' % @E * EG' $A' G % %DG. ' # D' J G DG' % -.*' @@' .>' > %* B@%' % E @%@ /@#' $A' *G@' > .-B' . ' @ -.') ' QMH`' I. ' -@ A' *J.' D@-*7 @%' *@ ' G %

%' ' ' & ' ' ' $ \> ' ' ' ' ' 8 * ' ;W<+' ' 7) > ' ' ' '$ ';8<+' ' ' 7 > ' ' '

) H<

, & , ' 8 3# ,

#@ *G' . -A'*J.' %G. *' -.* D@%' . ' G >' @ .7-#) DG@>E@ * %* R*' ' -#&. --@%% D.-7%' - ') 'O 'aQ' -' . 'A '& " 'QMa aQbH' I. ' ' >.#@ -' @%@ DG@%% @*G> --4% @TG 7%* /@' * D @' T ., '3 ' : - -., ' ' '3 C -., ' : -., , -@C"3 * T' QaO<MMa' D *@#' % ' T H' %' *G@' %* * -6<E. -*' G-' T -' A' '& "'C"3' ., "' G % 6.-@'./@' *G@' % >@' 6 .7-#' -# D.>@' *.' # @ @-*' D.-D 7% .-% .-' %.>@' E. -*%' ' %G. *' G7*' 7%@ 7' @' $A' ? *`' % E @ T@# *.' 9 %' @# * .-' . ' & # G# G' 6 /@%' ' 7 ' DW D.7-*' .'*G@' 9 .'V ' -# .'*G@' 6 >> * D ' E@D- * %' . ' 7 % -' O C -' ., 2' 5O ' H' ' bMb' %'*.' %@E *@' J. B%' 7DG' 5 , ' 3 ' 'A ' 3 -' A ' ' G % @-#@ /.7 @#*.' * D@' *G@' %.7 D@%' .' A* -# & D.$' T 'LC "' 3 ' & ' 3 - A' * -# 9.>>%@-' TO ' ' /' bMH' *G.%@' . ' V ' >> @' TO ' ' /' ^" 8H' 6 /@%' -' DD.7-*' ' A' -# *G@ ' 9 ' '%G. *' %7>> A' . ' @D@-*' @%@ DG@%' .-' *G@' @' -# V ' %' 6 /@-' $A' . @%%. '#@' , 7# D@')V. ' . ' 3 '& " 3 ' G@' D. @D*@#' J. B%' @' E7$ %G@#' 7' 9 6-@' A ' & ' TD/' E@D ' @# *.-%' . ' %@E *@' J. B%' J 'G@' >@-*.-@# 7-#@' @ DG V 5@ Y 7 7%' %E -6' .>' ' .>$ # > A' E .$ $ A' -.$ @' . ' I 7 ' %' 6 @ *<6 @ *W 6 -# *G@ ' !7EDG %' J % .-@' . ' $. -4% G.%*' %' /@' %.-% J@ @' D @# . ' E %.-@ %' $A' *G@' / %' JG@-' *G@A' -/ #@#' I 7 ' D' F^F' -@' . '*G@>' .E DG %' @%D E@#' -# *@' > -A' #/@-*7 @% 6.* $ DB' *.' * A' % 6 -#%.-' ? -@ *' -# G % J @' G@7#@ -# ' G ' *G @@' DG # @-' .G %' ' # 76G*@' JG.' $@D >@' ' -7-' TA' ^"H' -# 7 7%')V ' /' MOH' 7 %' J -' $.>' D' OQ"<OQ b' % $@*J@@-' O ^YO F' G@' %E@ B% . 'G >%@ 'd >'6 / -*@'%@- .e') '^QH' % > %*@ 4% - >@' J % I / -')V ' / ' O H(' -# G@ @ -*' * -' *G. 76G A' -# ' /@ A' ** @' @@B' -# @$ @J') ' ^QH' @' J % -*' *G@' .A ' D.7 *' #7 -6' *G@' @ 6-' . ' *DG %(' $7*' *G@' %* *@>@-*%*G *' G@' J % @#7D *@#' *G@ @' -# *G *' G@' J % -.* A' . ' DG -D@ . ' *.' @% #@ 7%' *G.76G' -.*' $%. 7*@ A' >E.%% $ @' @%*' . -A' $A' *@' 7*G. *A' *G@' @ @%*' . ' *G@' **@ ' $@ -6' @.' . ' %* ')D ' ^^"NH' -# @' > T@#' 7E' J *G' ' 6..#' #@ ' . ' D@ * - A' &06@-# A' > **@ ' *' %' D@ * -' G. J@/@ ' *G *' G@' J % .-' -* > *@' *@ >%' J *G' #@ E@ 6 ' @% #@ 7%4' # 76G*@ ' #7DG@%% . ' @-@/@-*7 > ' JG. %@' %*7# @%G@ %% %*@#' -# G@ ' G7%$ -# DG %(-# *G %' D*' E. -*%' *.' ' @% #@-D@' *' *G@' D.7 *' @ *G@ ' . ' / ' . ' @-@/@-*7 > ' .' G@ ' E .$ $ A ' G % %*' E.@ > ' *G *' .-' *G@ % T' 6@% . ' *G@' J. #') ' ^ ' V ' ^MH' J % ## @%%@#' -' ' OFM ' G@' D.- 7@%*' . ' *G@' .>$ #%' $A' G @%' -' ; ' OOa' -# *G@' ./@ *G . J' . ' .#6 7#' *G@' @$@ ' #7B@' . ' I 7 ')$@ . @' %*@ ' ' OOFH ' D . %@ A' @D*@#' - 7% -# $ % > A' % $.*G@ ' G # $@@-' D E*7 @#' -' .-@' . ' *G@%@' J % ' E .$ $ A' *G. !' %@D.-#' G # $@@-' %@-*' ' E %.-@ ' D .%% *G@' E% -# G % E .E@ *A' D.- %D *@#' G. 76G' J@' G /@' .' E.% * /@ @/ #@-D@' . ' *G@' # *@' . ' 7 7% $@D.> -6' ' >.-B' *' J % ' E .$ $ A' *@ ' -# -' D.-%@ 7@-D@' . ' *G@%@' @/@-*%)D ' OOa<OOSH') G-' Q^<QOH' *$.-6G' *' G % $@@-' %7EE.%@#' J@' *G -B' @ .-@.7% A' *G *' G@' . .J@#' + -6' *DG % *.' *G@' D . %*@ ' / #@-D@' % $.' J -* -6' % *.' JG *' >.- %*@ A' $@' @-*@ @#' *G.76G' -' ' E .$ $ *A' *' J % G % $@ ./@#' 9 .-*@' % % , ' ? @' -@T*' -# G >' *' *G@' D.7 *' . ' G @%' JG.>' G@ G # E .B $ A' 6.-@' *.' %7@' . ' G % $.*G@ 4% E #.-' JG.' J % -.J' -' *G@' %@/@-*G

% T*@@-' -# ! *%' . ' *@-'R-#' %@/@-*@@-' @ /@ . - A' *J@-*A< .7 '$7*' *G@' . > %% .-' ? % %7EE @#' $A' 7*@ ' -# . . J -6' @# . %' -' *G@' -.*@%' *' J ' $@' %@@-' *G *' ' . * D ' @# * . -' . ' *G@' J . B' . ' ! 7 7% J %' > 7DG' -@@#@#' G@' J -*' G ! ' $@@-' %7EE @#' $A' *G@' @# * .-' . ' .A%@-' -' ("U : 4U (- ' C. ' " ' . >' *G@' E @ D@' . ' JG DG' *G@' E @D@# -6' DD.7-*' % * B@-' *' *G@' @-# . ' $. .B' % T*@@-' 7 7% E . > %@%' *. ## ' $. .B' @ * -6' *G@' @> - -6' @/@-*% . ' &7%* - -4% @ 6 - -# -' *G@' @**@ ' *. ' #@ E@ 6 ' *. ' D. -* -7@' *G@' G %*. A' *. ' G % . J -' * > @%' G % #@% 6 - ' G@' - @/@ ' @T@D7*@#' $7*' -' %. > @ 9 ' ' %@/@-*@@-*G' $. .B' % ##@#' 6. -6' #. J -' *. ' *G@ @ 6 -'. ' @. ' *G@' % 7 - ' *' %' ' D@-*. ' . ' 7 - W B - . J -' 7*G. %G E ' * B@-' . > ' &* Q ' G@' ' - ' & "# # 3 C4' @T*@-#%' *G@' > A*G D ' . 6 -' . ' *G@' . > $ #%' *. ' *G@ #@ *G' . ' + -6' 7 *E -#' -' *3' Oaa ' *G7% 7 - . *7 - *@ A' $ @ B -6' . ' 7%*' JG@ @' 7 7% $@D > @' ' D. -*@ > E. A' *' J %' J **@-' *' 9 . -*@' %% -.') ' QF ' / ' a" H ' -#' J % E . $ A' @ *' 7 -# - %G@#' %' -' *G@' %*' DG E*@ ' 7 7% !#@D @%' G %' -*@ -* . -' . ' - * -6' -' *G@' (E . E@ ' E D@' ' > D @' . ' *G@' $ %G. E' . ' / ' *' %. ' DB%' ' E @ D@' -# #@# D * . -' *' % ' # / #@#' -*. ' % T' $. .B%' . ' JG DG') H' 6. @%% # . J -' ' *. ' *G@ D. - 7@%*' . ' *G@' @E # @ $A' *G@' . > $ #%(< . ') H' DG ' ^<b' #@%D $@' *G@' / D*. @%' . ' 7 %@% ' . / @ ' *G@' . *G%' -# I -B%' -# G % 6. / @ - > @ -*' . ' * A') D ' bbQ<bF H ' DG ' F<^Q' - *@' *G@ &5. > $ # -/ % . - ' DG ' *M' % ' # 6 @%% . -' $. 7*' @ - -* 7% I . *7 - *7% ' D$' ^ad Qa' D. -* - ' #@%D E* . -' . ' * A ' JG @' *G@' @ > - -6' DG E*@ %' ;' D. -* -' *G@' @%*' . ' $. -4% @ 6 - ' -# *G *' . ' G % %7DD@%%. ' @EG ') D ' bOa<bN^H' - *@%' *G@' J % J *G' *G@' I -B%' -#' *G@' @ 6 -' . ' 7*G (/ ' DG ' ^<a"') bN^<F^FH' *G@' @ 6 -' . ' 6 7 ' -#' DG ' a^<b^') D ' F^F<FF^H' *G@' @ 6 -% . ' #@ . #' . *G ' . #. #' E@ *' _ ' -#' *G@' . -*' @ 6 -' . ' . #@E@ *' -# @ * *' @ -# -6' J *G' *G@' 7%7 E * . -' . ' g! >. #( ) / H' 6. @%% #. J -' *. ' *G@' #@ *G' . ' *G@' %7 E@ ' G %') D ' FF^<F H' (-#) / H' *. ' *G@' Ø #@ *G' . ' 7 *E -#) D ' F <OaaH ? @' G / @ %@@-' *G *' 7 7% D. -D 7#@#' ' J *G' ' E . > %@' *. ' -' *G@' -@T*' $. .B' *G@' @ > - -6' @/@-*%' . ' &7%* - -4% @ 6 - ' -# -' *G@' #@# D * . -' *. ' #@ E@ 6 ' #@D @#' G %* . -*@-* . -' ', . ' D. -* -7 -6' *G@' G %*. A' *. ' G % . J -' * > @ ' @' J %' G. J@/@ ' -*@ 7E*@#' E@ G E%' $A' *$@' ' . ' *G@' . > $ # B -6#. > (' *G@-' . . J@#' G % (%. . 7 -' $@A. -# *G@' E%' -# JG@-' G@' @%7 > @# *G@' J. B#' E . $ $ A' D ' ON " ' $@' DG -6@#' *G@' E -' -# %7$%* *7*@#' . ' ' 7 - /@ % ' G %*. A' . -@' . ' G %' . J -' - * . -' -%@ * -6' -' *' G. J@/@ ' > -A' -. * D@%' . ' @/@-*%' -' 6@-@ ($7*' G@' %. ' D @#' . 7*' G% - *@-* . -' *G *' -' 7* -6' -') H' *G@' @ A' . > $ # G %*. A' G@' $@6 -%) H' 7%*' JG@ . ' # D. -D 7#@%' G@' %*' @/@-*' @D. #@#' ' *' *G@' #@%* 7D* . -' . ' . * ' -# *G@' . *G D' B -6#. > ' %' *G@' %*<' -') H' -# *G@-' . . J ' *G@' . *G@ ' @TE . *%' . ' %@%' JG @' *@ ' 7%*' @ @ -6' *. ' *G@' % 7 -' $@A. -# *G@' E%' -# JG@-' G@' @%7 > @# *G@' J. B#' E . $ $ A' D ' ON " ' $@' DG -6@#' *G@' E -' -# %7$%* *7*@#' . ' ' 7 - /@ % ' G %*. A' . -@' . ' G %' . J -' - * . -' -%@ * -6' -' *' G. J@/@ ' > -A' -. * D@%' . ' @/@-*%' -' 6@-@ ($7*' G@' %. ' D @#' . 7*' G% - *@-* . -' (' G@ ' > @-* . -%' *G@' / D*. A' . /@ ' * @' 9 .. %G' B -6' -* %' -#' &7%* -= -#% DG @/@ > @-*%' -' DG *@D*7 @' -#' @6 % * . -') ' QbH -' @T > - -6' *G@' - C . -' ' & ' *' J ' $@' D. -/@-@-*' *. ' D. -% #@ ' %*' *G. %@ . ' $. .B%' < -#' /' ^<a" ' . > ** -6' *G@' #@%D E* . -' . ' * A') ' ^a<QaH ' -#' ' @ J' . *G@ ' E %% 6@% %7DG' % *G@' # 6 @%% . -' $. 7*' *' @-@# D*') ' QF H ' -' *G@' *@T*7 @' . ' *G@' @> -#@' *G @@' %* -#%' D' EE @-*(' ' I -B %G') H ' . > $ #') H ' -# ' . > -. < A2 -* -@') " H ' G %' D. > @%' > . %*' @-* @ A' . > ' @6. A' . ' . 7 %' JG. ' %' %*' 7%@#' -' ' F ' G@-D@' *. ' bN^' JG@ @' G %' G %*. A' @-#%3 7 7%' 7%@% G > ' / @ A' @@ A' -' D*' > . %*' . ') H' D. -% %*% . ' @T* D*%' . > ' G > ' I . ' G % E@ . #' G@' %@@ > % *. ' $@' 7 7%' %. @' 7*G. *A' . ' I -B %G' %' @TD@E* -6' *G@' @6@-#' . ' - $') QH') ' MaH ' JG DG' 7 7% G # E . $ $ A' G@ #' #7 -6' $ %' * / @ %' -' 7 ' G@ %. 7 D@' . ' *G@' . > $ #' @ @ > @ -*' %' $A' - . ' > @ -% %. ' % > E @ ' -' *G @@' 9 ' *G@ @' % E @ T@#' *. ' *G@' @# D*' . ' + -6' . *G ' -' $%* D*' . > " E @/ . 7% . > $ # G %*. A' B - . J -' % *G@' 1 ' : " -' & " 3 C4 ' $@6 - - -6' B@' &U J *G' *G@' @6@-#' . ' > $ ' -# G@' %. -%' -# @-# -6' J *G' *G@' DD@%% . -' . ' @ D* *(' *G@' *A< /@' A@ %. > ' ! 7 ' *. ' @ D* *' $@ -6' 6 /@ ' ' / @ A' %G. * A' -#@@#' -# -' . -@' 9 ' -. *G@ ' @D@-% . -' . ' *$@' ! > @' % .7 -#' D. -* -7@#' *. ' ' "O' T (" ' : U ' - ' . ' U' & " ' ^ OH ' %' *$@' 1 ' D. -*> -%' -D #@-*%' -. *' .7 -#' -' &U ' U U -' *G@' @6@-#' . ' > $ ' @A 4% * DB' . ' *7 - -6' .7 -# ? . #@ -4% $@#' *' D - - . *' $@' % ? %' *' %*' %7EE. %@#' > @ @ A' -' @E *. > @' . ' V ' JG @' *G@' D . %@' D. - -@D*. -' $@*J @@ -' *G@' *J . ' %G. J%' *G *' 7 7% G #' *G@' 1 ' -' %. > @' . > ' $@ . @' G > ' -# G@' *J D@' @TE @%% A' T ' @ @ %' *. ' *G@' E . .67@' .7 -#' -' > DR*' 9 ' *. ' *G@' @# D*' r .*G ') ' Q^' / ' aQH ' I 7 *G@ ' 9 . > > %@ -') ` U ' F" ' @*D H' $A' ' D. > E %. -' . ' E @' E %% 6@%% . ' *G@' 1 ' -# 8 U E . / @%' *G *' *G@' 1 ' % J@' -. ?' G /@' *' %' -' $ #6 > @ -' $$ *' " * ' . ' @ -*') # @#' F^Q H' J .*@' ' %G. *' G %*. A' : - -' R " 3 C" ' JG DG' D > @' #. J -' *. ' G %. ? -' *-6@%) / ' a" H ' -# JG DG' J @ -*' $ DB' *' @ %*' r ; ' b ') ' QNH ' JG DG' 7 7% . -D@ @TE @%% A' @ @ %' *. ') ' QNH ' $7*' *G. 76G' G@' % A%' . ' G > ' l 9@' 7. ' % @E@' > ' # T > 7% e ' G@' > @-* . -%' G > ' . - A' *G @@' * > @%' -' ' 7*' *G@' $. / @' %7 > > A' . ' &' %G. J %' B -6 A' G %' . $ 6 * . -% *. ' @D7-#7%' G@' %7##@-' DG -6@' *@ ' / ' a" ' . > ' D. > E * / @' 7 -@%%*. ' $%. 7*@ $ #-@%% D. > D #@%' J *G' *G@' #@ *G' . ' @D7-#7%' 7 7% G > %@ ' . J -%' G % *@ -D@' . ' *G@' @ 6 -' . ' E #') FQF <FM H ' I 7 *G@ ' *G@ @' %' 6 @ *' > %%' . ' > **@ ' -' : ' @ * -6' *. ' %7$ @D*%' JG DG' J . 7 #L$@' E@ %. - A' -*@ @%* -6' *. ' @D7-#7%' ' G %' %E. -%. %G E' . ' G@. #@ - 4% %. -') / ' QOH ' *G@' -7 > @ . 7%' -. * D@% $. 7*' @-*' -# *% -@ 6G$. 7 G. . #' -# *G@' @/@-*%' *G *' G EE@-@#' *G@ @') ' N ^ " ' M^ ' / ' ^' Q ' ^" H ' JG@ @ %' *@ ' ' S^Q' @-*' %' . - A' . -D@' > @-* . -@#') / ' MF H ($. /@' ' *G@' -. * D@% . ' *G@' E * DG%' . ' 7 @ ' -# . ' *G@' D. -W * . / @ %A' $. 7*' *G@' G @@' G E*@ %' . ' JG DG' J ' B - . J ' *G *' @D7-#7%' J %' ' 2@ . 7% DG > E . -' G@' E #. T' *G *' 7 7%' *G@' #> @ ' . ' @6. A' *G@' @ *' -' . -@' E %% 6@) ' QF H ' J *@%' %' %* . -6' E * % -' . ' *G@' %# %> * D' #@ @ -#@ %' . ' *G@' G @@') ! E*@ %' %%. / @#' *' . -D@' ' J @' %7EE. %@' *G@' E %% 6@' *. ' $@' G @T* D*' . > ' @D7-#7%' ? G *' *G@-' %*G@' @ *. -' -A' $@*J @@-' *G@' 1 ' -# @D7-#7%8' G@' D . %@' D. - -@T . -' $@*J @@-' *G@' 1 ' -# 7 7%' D. -W * -7@%' % $@ . @' $@*J @@-' 3' b ' -# F^Q ' . ' JG DG' G@' D@ * - A' G @#' @D7-#7%' $@ . @' G > ' *' G %' $@@-' 6@-@ A' %7EE. %@#' U ' $A' ? *2' 5& ' QbH ' *G *' *G@' 1 #' -# @D7-#7%' @' -#@<

E@-D @***' %.7 D@%' $7*' 9.>>%@-' %' . ' .E - .-' *G *' *G@' 1 ' %' -@ *G@ ' >. @' -. ' @%% *G -' -' @E *. > @' . ' @D--# % %G. * A' D.$* - -@#' *.' ' F ' -#' *G *' *' J % E .$ $ A' *G@' $ #6@#' 0.' 7 - $ #6@#' J. *' . ' @@--#7% J G' ' %G. *' D. - * - 7 * . -' *G *' J % E @ T@#' *.' *G@' @# D* ' %.' *G *' - A' *G@' .>$ #' @ @>@-*' -' & *' #. J -' *.' / ' a"' D. @% JG. A' .>' *G@' .%*' J. B' . ' @D7 - #7%(' *G *' -' D*' -' *G *' E *' . ' : ' @D7 - #7%' * B@%' *G@' E D@' *G *' J@' G @' %@@-' 7* .E 7 %' -#' .% 7%' .DD7EA' -' E *%' . ' (' G@' DG @ ' .$ @D* . -' *.' 9 . > > %@ - 4% / @J' %' *G *' 7 7 %' JG.' D *@%' $.*G' J. B% '6 / @% ' -.' G -*' . ' - A' D. - - @D* . -' $@*J @ -' *G@ > (' . -@ G@' D % *G@' 9 C -') 3@ * *G@' .*G@ ' 9 ' 1 - Q' R " ' 3 C4 ' 7$* D* -6 ' % A% 9 . > > %@ -' . > ' : ' # . J -' *.' / ' a"' ' *G *' D. > @% . > ' . > - ' A2 -* -@ ' . ' I -B %G' %.7 D@%' -# ## -6' *G@' ## * . - ' > **@ ' . ' *G@' 1 * *G@' @%7 *' ? ' $@' . > $ #' DG . - D @' @%@ > $ -6' -' DG D*@ ' @6. A' . ' .7 %' @' 7 *G@ ' -.* D@%' *G@' D . %@' @%@ > $ -D@' . ' *G@' @6@-# A'' . 6 -' -# J -#@ -6%' . ' *G@' . > $ #% J *G' *G. %@' . ' *G@' .*G%' %@ #@%D $@#' $A' &. # -@%' .*G' D > @' . > ' D -# ') D -# - / H' #@%D $@#' %' ' *G DB A<E@. E @#' % -#' *G@' %*' @-@ > @% $. *G ' @ - D. 7 - *@ ' @' *G@' -# % ' -' *G@' G %*. A' . ' $. *G' *G@' > 2. -%' 67 @ ' @' $. *G' %*. @% 6 > @ - *%' . > ' ' E > * /@' @6@-#' D. > > . -' *. ' *G@' @7*. - D' * $@% ' . ' @' *G@' D. > > . -' -D #@ - *%($. . J @#' . > ' &. # -@%' $A' -' 7*G. ' JG. ' J %G@#' *. ' @ > 7 *@' *G@' 6 . A' . '*G@' .*G%' 8 ' ' @ J ' G %*. D ' E %% 6@% @ > -' @ * - 6' ' & ' ' 1 ' , ' # *' D. > E. %@#' *' . > @)^ ' ' CD H' G@' # *@' % 7 - D@ * - ' $7*' *. J % ' J **@ - ' %. > @ A@ % $@ . @' : ') ' Qa H' G - ') bF H' - . *' > E . $ $ A' % 7EE. %@% *G *' G@' DD. > E - @#' G @%' -' O F ' JG. ' B@E*' G %*> % ' *' I . @ - D@' ? @ - *' . -' *. ' . > @' -# *G@ - D@' *. ' 9. - *@' %% - . ' -# *G *' *G@' @' J % J **@ - ' #7 - 6' G % %G. *' %* A' -' . > @' @ A' -' O O ' *' % D. > E. %@#' . > ' *G@' ?. B% ' . ' < @6. A' G > %@ ' -# . > ' @#@' ') ' ' G@' DD. 7 - *' . ' *G@' > D @%) hh' QM<Q ' -' 9 6 - @' A & ' TT / ' bQ<b H' - ' D. - % # @ @#' $A' ' @*G > - - ') ' : ' M" bH' *. ' $@' -' - *@ E. * . -' . > ' *G@' @' J **@ - ' -6 -# a' : - ') # - C4' ("- , 4 * JG DG' G@' J . *@' *' * G@' @ 7@%*' . ' $ %G. E' -6 > '): ' / ' ^FH' E .$ $ A' *' 9@*2' *@' D*. $@ ' O M ' *G@# *@' . ' *G@' > 6@' . ' G @%' -# I %* # ' $7*' $@ . @' *G ! ' G # ' DG # ' 5 W ' % ' > . #@ ' J %' *G@' : G@' 9 " E . -' ? *G' ' @J ' @TD@E* . -% ' *G@' /@%' @ / @ A' > @ 6 @' G@' %B@ @*. -' . ' *G@' J . B' J % EE @ - *A' ' %*' . ' *G@' $ %G. E% G DG' G@' %7EE @ > @ - *@#' J *G' @T* D*%' . > ' @6. A' . ' .7 %' I @#@6 7%' ' @' . ' %G. E' - - ' -# J *G' . ' - . > * . -' . > ' G @%' -# .*G@ %' G@' DG @ ' -*@ @%*' . ' *G@' J . B' %' *%' DD. 7 - *' . ' *G@' %@' . ' *G@' . -6 -' G. 7%@' JG. %@' .7 - #@ ' J %' A - 7 '$ %G. E' . ' 9 @*2' *' B@J %@' D. -* -%' *G@' @E * EG%' D. > E. %@#' $A' - 7%' *' *G@' @ 7@%*' 7 ' G @%' . ' G %' 7@@ - ' #@6 #' G %' *J . ' % %*@ %' -# G %' *J . ' - -*' # 76G*@ %' G@' *@%*' @# * . -' % -' @ *2' ' g8 ' ' QF" ' ' b' "' 4 * . ' @T* D*%' . > ' @T*7%' . - E@ 7%' I @%*- %' " . " ' I C4 * #@# D *@#' *. ' G @%' -# J **@ -' E . $ $ A' *' *G@' $@6 - - 6' . ' , ' D 7 -* -D@ 5% ' /=' " ' T . ' ^H ' @*G > - - ' -#@@#) ' T ' MQ" H' -# . *G@ %' G /@' D. -% #@ @#' *G@' J . B' *. ' $@ 7 - J . *GA' . ' 7 7 %' . > ' *%' D @ @%%- @%%' -# > %* B@%' -# ' Q

' %' # @$7%' * . > - - %' E W @') . - 7 %#' * 7 > '$@ * ' E ' . > - @' @DD @% @' . W @* ' E . %*. '' %7E@ 7%' D7 > ' - ' # % - %' # D *7 ' 7@#' @%*' -*@' @D@ @% > ' -' - *@' $ % D > ' $@ * E. < 7 # E. * D7 > ' > 6 - %' *. @* ' 'D - # # %' @*' > 6 < > > . $7%' %* / *' ' - %' > > . $7%' > D ' A " * "C %* / *' / ' M^

6 -' J @' .$% @ /@#' *G@' % > @' EG@ - . > @ - ' -' *G@' %*' *G @@' $. . B%' . ' ' G@' 7%7 ' @TE - * . -' %' *. ' 7 7%' -#' *G@' *G @@' DG . - D @ %' %' *G *' . - @' D. E @#' . > ' -. *G@ ' 9 . > > %@ - ' G. J@ / @ ' D. - % # @ %' *G %' 7 - % * % D*. A' -# %7EE. %@%' *G@A' ' $. J @#' . > ' ' D. > > . -' %. 7 D@' - > @ A' ' DG . - D @' . ' -- %' D. > E. %@#' -' A2 -* -@' * A' . %% $ A' *G@' % > @' @TE - * . -' > A' EE A' *. ' *G@' E %% 6@% JG DG' EE@ ' *. ' $@' * B@ - ' . > ' *G@' & ' 9 " . 3 -# $7*' *' %' > E. 8% $ @' G@ @' *. ' @T > - @' *G %' 7@%* . -' 7 A' ? *G' @6 #' *. ' *G@' E *' . ' : ' *@ ' / ' a"' > . %*' *G@' . - A' %. D@%') ' *G@A' @' @ A

%. 7 D@%H' JG DG' D -' $@' @@. 6 &%@#' @' *G@' & ' A " . 3 ' -# @#@4% +, " . ' I . ' *G@' D. - D 7# - 6' DG E*@ %' . ' / ' *G@' 1 ' %' 7%@#' % ' %' *' 6. @%' G@' - * /@' > ' *G@' D. - W /@ % . -' . ' *G@' @ % -' B -6' -# 7@@ - ') / ' b" H' D. > @%' . > ' @#@6 7% . ' ' D. > > . -' %. 7 D@(*G@' E 6 > 6@' . ' ' ; < ') Q H' *. ' . > @')/ ' &bH' . > ' @#@' ' ' / ' O (' *G@' . 7 - # * . -' . ' *G@' > . - %*@ A' . ' *' -D@ - *') / ' a" H' . > ' - *E@ *4% @' . ' *G@' . 7 - #@ %!' G@' D. - % #@ $ @' - . * D@%' -' / ' @ * -6' *. ' *G@' #7DG @%' . ' I 7 ' -# @ - @ / @ - *. ' E . $ $ A' D > @' . > ' . D ' @D. #8 ' % #. @4%' *A > . . 6 %@' @' @ 7@ - * A' ' %@#' -' *G@' @ @' $. . B%' *G@' . 67@%' @**@ %' -# . > A' . -' 2@B @*' . ' @6. A' **@' @ *' @' D *@#' ' -A' % ' *J D@' @ @ @#*. ' -# 6 ' -# 76AEE %4' & ' 4 -' @ DG' . - D@' -' ' ^a<Qa' 7 7%' 6 / @%' ' #@%D E* . -' . ' * A' -# *%' E . / - D@%' G@' %*' % #@ - * D ' J *G' *G@%@ / @ - *@@ - ' E . / - D@%' . ' , ' O " C4 ' @TD@E*' *G *' 7 7 ' $A' #' > %* B@' JG. %@' . 6 - ' 9 . > > %@ - ' - # D *@%') OH ' ##%' -' ^ *G' d' E@%' E@ - - - @ e' G % G@' >E @#' J *G' %G. *' 6@. 6 EG D ' -# @*A > . . 6 D ' - . * D@%' G@' . 6 - ' . ' *G@' . > @ ' % EE @ - * A' ' > E' . ' * A(. ' *G@' **@ ' *J @ / @' D. > @' . > ' % #. @ !' *A > . . 6 I ' %@ / @ - ' . > ' I @%*- %' -# *J . ' . > ' &. # - @%' 5 : ' @' 7. *@%' &7%* -' ' *G@' -<< / % . -' . ' * A' $A' *G@' 7 % G@' 6@' -7 > $@ ' . ' @T* -* 9 ') . ' JG DG' ? *2' @ - 7 > @ *@%' $. 7*' "H' %G. J %' G@' 6 @ *' E. E7 *A' . ' *G@' J . B' #7 -6' *G@' > ## @' 6@% ' ' @ J ' G %*. D ' E %% 6@%' @ > -' @ * - 6' ' & ' ' 1 ' , ' # *' D. > E. %@#' *' *. ' *G@' %*@ -' @ > E@ . % ' JG DG' %G. J' D. %@' - *A' J *G' *G. %@' . ' *G@' @6@-# A'' . 6 -' -# J -#@ -6%' . ' *G@' . > $ #%' J *G' *G. %@' . ' *G@' . *G%' %@ #@%D $@#' $A' &. # -@%' .*G' D > @' . > ' D -# - / H' #@%D $@#' %' ' *G DB A<E@. E @#' % -#' *G@' %*' @-@ > @% $. *G ' @ - D. 7 - *@ ' @' *G@' -# % ' -' *G@' G %*. A' . ' $. *G' *G@' > 2. -%' 67 @ ' @' $. *G' %*. @% 6 > @ - *%' . > ' ' E > * /@' @6@-#' D. > > . -' *. ' *G@' @7*. - D' * $@% ' . ' @' *G@' D. > > . -' -D #@ - *%($. . J @#' . > ' &. # -@%' $A' -' 7*G. ' JG. ' J %G@#' *. ' @ > 7 *@' *G@' 6 . A' . '*G@' .*G%' 8 ' ' @ J ' G %*. D ' E %% 6@%' @ > -' @ * - 6' ' & ' ' 1 ' , ' # *' D. > E. %@#' *' . > @)^ ' ' CD H' G@' # *@' % 7 - D@ * - ' $7*' *' J % ' J **@ - ' %. > @ A@ % $@ . @' : ') ' Qa H' G - ') bF H' - . *' > E . $ $ A' % 7EE. %@%' *G *' G@' DD. > E - @#' G @%' -' O F ' JG. ' B@E*' G %*> % ' *' I . @ - D@' ? @ - *' . -' *. ' . > @' -# *G@ - D@' *. ' 9. - *@' %% - . ' -# *G *' *G@' @' J % ' J **@ - ' #7 - 6' G % %G. *' %* A' -' . > @' @ A' -' O O ' *' % D. > E. %@#' . > ' *G@' ?. B% ' . ' < @6. A' G > %@ ' -# . > ' @#@' ') ' ' G@' DD. 7 - *' . ' *G@' > D @%) hh' QM<Q ' -' 9 6 - @' A & ' TT / ' bQ<b H' - ' D. - % # @ @#' $A' ' @*G > - - ') ' : ' M" bH' *. ' $@' -' - *@ E. * . -' . > ' *G@' @' J **@ - ' -6 -# a' : - ') # - C4' ("- , 4 * JG DG' G@' J . *@' *' * G@' @ 7@%*' . ' $ %G. E' -6 > '): ' / ' ^FH' E .$ $ A' *' 9@*2' *@' D*. $@ ' O M ' *G@# *@' . ' *G@' > 6@' . ' G @%' -# I %* # ' $7*' $@ . @' *G ! ' G # ' DG # ' 5 W ' % ' > . #@ ' J %' *G@' : G@' 9 " E . -' ? *G' ' @J ' @TD@E* . -% ' *G@' /@%' @ / @ A' > @ 6 @' G@' %B@ @*. -' . ' *G@' J . B' J % EE @ - *A' ' %*' . ' *G@' $ %G. E% G DG' G@' %7EE @ > @ - *@#' J *G' @T* D*%' . > ' @6. A' . ' .7 %' I @#@6 7%' ' @' . ' %G. E' - - ' -# J *G' . ' - . > * . -' . > ' G @%' -# .*G@ %' G@' DG @ ' -*@ @%*' . ' *G@' J . B' %' *%' DD. 7 - *' . ' *G@' %@' . ' *G@' . -6 -' G. 7%@' JG. %@' .7 - #@ ' J %' A - 7 '$ %G. E' . ' 9 @*2' *' B@J %@' D. -* -%' *G@' @E * EG%' D. > E. %@#' $A' - 7%' *' *G@' @ 7@%*' 7 ' G @%' . ' G %' 7@@ - ' #@6 #' G %' *J . ' % %*@ %' -# G %' *J . ' - -*' # 76G*@ %' G@' *@%*' @# * . -' % -' @ *2' ' g8 ' ' QF" ' ' b' "' 4 * . ' @T* D*%' . > ' @T*7%' . - E@ 7%' I @%*- %' " . " ' I C4 * #@# D *@#' *. ' G @%' -# J **@ -' E . $ $ A' *' *G@' $@6 - - 6' . ' , ' D 7 -* -D@ 5% ' /=' " ' T . ' ^H ' @*G > - - ' -#@@#) ' T ' MQ" H' -# . *G@ %' G /@' D. -% #@ @#' *G@' J . B' *. ' $@ 7 - J . *GA' . ' 7 7 %' . > ' *%' D @ @%%- @%%' -# > %* B@%' -# ' Q

%7DG' '6 >@-*'*G@' @6 DA' .'%.'6 @ *' '% -*' J %' >. @' 6. .7%'*G -'*G@' E7 E @' . ' ' *. -6' j! D@EG' ' ' ') ' T' ^a(' . ' 3 ' * ^"' & -'^' F"M(' 7* @ '& -'^bH' _ ' ']

&! ' * ')OaH' 9 'O'%7 - >@#' " ' ' # %D E @' . ' -*.-A' -#' B@' G S' > %*@ ' ' G@ > *' -' . J @ ' 6AE*' @' J %'>@>. $@' % G %' - >@' >E. *%' . ' *G@' DG # B@' #.D *A' . ' J G DG' %@/@ ' -%* -D@%' @' @ *@#' $A' G %' $ .W 6 EG@ ' 7 > %' 5 ' I -') C4* @' M^' E' + .%J@A@#' I ' ' ?G@-' G@' %*' %.76G*' #> %% . - -*.' *G@' D /@ . ' -*.-A' G@' G @' *.' *' *G @@' # A%' -# - 6G*%' *' *G@' 7*$. ' *' $@ . @' @D@ / -6' -A' @E A' *' ' G@-' D >@' ' /. D@' .>' *G@' D /@' $ ## -6' G >' @>' -' *G@ @' %* -# -6' -# E A -6' . ' *J@-*A< .7 ' G.7 %' >. @' ' ' *G %' G@' $.*@' J *G.7*' ' >7 >7 ' - ' -.*G@ ' .DD % .-' G / -6' %B@#' -' *G@' E @%@-D@' . '%.>@' %-*%' .'*G@'#@%@ *' *G@' .. %G' 7@%* .-' J G@*G@ ' G %*' . ' *G@' E .EG@*%' /@#' %*' G@' J %' . #@ @#' $A' G %' *@ DG@ ' *.' 6.' -# $@' % @-*' @' (.$@A@#' *@ A' -#' %* A@# E *' -' % @-D@'%@/@ ' # A%' * ' G@' J %'%@*' @@' .>'G %'%@)< >E.%@#'E@- -D@' %'E * @-D@' -#%7$>%% .-' J@ @' * @#' .-'.*G@ '.DD < .-%'$A' G %$@ -6'. #@ @#'*.'E.7 'J *@ ' '# A'*G .76G' ' %@/@' -#' *.' 7-J@ /@' *G@' > *%' JG DG' G@ G #$@@-'$7%A' -' J@ / -6') * H' @' J %' >.7%' .' $ %<E . . -6@#' %*%' -#' . ' .*G@' 7**@ * @%(' -#' -.*J *G%* -# -6' G %#7 -@%%' . ' -*@ @D*' J %' @E7*@#' *.' G @' '%* -6@' -% 6G*' -*.' *G@' G@ *%' . ' *G.%@' JG.' J. %G EE@#' J *G' G >') ' -D' D' Q"' E' .%J' I A ' .2.>@-'55*% ') .. ' ' ^M(' # 7%' - ' & 4 . * -# @ D #@%' A3 33 -C-* E7#' .%J@A@#' a N A C4' . '<aD ' 'O' 9 *' 'F FH ' ' _]

' ' *& ')OFH' . ' TA -.G7% -' 6AE*' ' >.-B' JG.'G@ #@#' $.7*8 7 'MF"' '%@D@%% .-' .>' *G@' D. > >7 -. -' . ' *G@' .D ' $ %G.E' G@.#. 7 ' $@D -%@ .'G %D.- -@T .-' / *G'*G@' -' @. 6@' . ' @T -# ' %' . J@ %'$@ .-6@#' *.'*G@' 7D < @ -'E *A' ?@' .-A'B-.J' . '*G@>' .>'*G@' & C-' A P.C4' < , ')M MH]' JG@-D@' J@ @ -'*G *'*G@A' . >@#' 'E @%$A*@ -'D. > >7 -*A' -# E.%%@%%@#' -.' $ %G.E')D ' D ' / '^FaH * <]

' * ' ')OSH' .-@' . ' *G@' A -' >.-B%*.' JG.>' % ' J .*@' -'MOF' *.' @TE @%%' G %' %A >< E *GA -'*G@'@#@%* 7D*.-'E ' *G@ ' D@ %' $A' @' *' *G@'G -#%' .'*G@'@-@> @%. '*G ' * 7*G') ! % ') ' &bF_Q" "]H' *]

' & ')OOH' -' 6AE* -' >.-B' . ' *G@' a*G' D@-*7 A' -' D. >E -A' J *G' *J.' .*G@ %' A 7%' -# % %' G@' ? % .-' G %' J A'*.' / %*' ' >.7%%. * A' JG@-' *G@' **@ ' >@*' *G@ >' -#' $A' # / -@' @/@ *.-' ' G@' @6@#' *. #' *G@ >' *G@ < @%E@D* /@' >@ *%' G 7%' @6 -6' ' % > ' @/@ *.-' E @# D*@#' *G *' *G@' %. * A' ?.7 # 6.'*.'G@ /@-' -' *G @@' # A%' -#' @ 7@%*@# G >'*.'% A' .'*G@ ' 7*7 @'E . *'$A' JG *'6..# J. B%G@'G #'E @ %@#' .#' ' 7 ' @E A' . .J@#') 7 ' - ' "' ^"' -' A ') ' TT ' aQ (' # 7%' ' - ') "' bCYO H') ']

' ')O H' '%. * A' .' 9 .7-*' G@ >@' -' D@* %' *@' -' *G@' a*G' D@-*7 A' $%* - -6' @-* @ A' .>' > -7 ' $.7 ' -# #@E@-# -6' 7E.-' DG *A' . ' G % ..#' G@' %E@-*' @7DG' # A' -' @D * -6' *G @@' G7-# @# E A@ %' @67 * -6' *G@

-7>$@' $A' >@ -%' . ' % > -A' E@$$ @%' ' G % $.%.>' .-@' . ' JG DG' G@' D %*' J A' *' @ DG' E A@ ' J -6'*.'*G@' / .7% @ # -6% ' TJ /') 6 @@ -6' J *G' - .%#' -# T``é)J *G' FE.%!' *J.' %* *@>@-*% .DD7 ' -@ $A' .%.>@-' -# %.#. 7%*G *' 7 -%G @ #' /@G7-# @#'>.-B% 7-#@'G >'*G@'.*G@ ')JG DG' %' >. @' E .$ $ @H' $A' # 7% -# 9 D@EG. 7%'*G *' *G@ >.7-* -' J %' *@- -*@#' $A'*G *' -7>$@ ' # 7% 7 W *G@' @ *@%' G %' D.-%7 * -6' 9 D 7% . ' @TW -# ' -'6 @ *' # %* @%%. ' ..-%D @-D@' . ' *G *' G@' *G.76G' ' > -' .- A' > #@' *G @@' G7-# @#' E A@ %' ' # A' JG @' G@ G # $ @-'*. #' . ' ' J.> -' -' %D@*@' . ' *G *A' A@ %' JG.' > #@' %@/@-' G7-# @#' @ * -6' .- A' .' *7 # A%' -# 7-# A%' 9 D 7% % # G@ G # $@@-' - 2 " ' .# % T*A' A@ %' -# > #@ $7*' -@ G7-# @#' E A@ %' # A' A@*' J *G.7*' -A'%@ < @E . DG' @>E .A -6' G %' * >@' -' $.7 ' G# G@' #/ %@#' ' 7 7%' ' G %' D.-%D @-D@' J %' # % * % @#' *. > B@ >. @' E A@ %' . '$@**@' .-@%) .2' / 'QN(' #' : R ' ' - ' @' QM(%%.#' ? ' ' - ' $' / ' D' ^' -') '& ' T T' ^^"N(' + D@EG' ' I' $' 'D' MF' -') '3' DT / 'O"^H' .-D@ - -6' *G@' @ # -6% %@@' *G@' -.*@%' . ' @% 7% .- .2.>@-' -# 4 @>' ' ^M ' _ ']' 0

, & , ')ONH')D @#' F' F -*' # I' '%. * A' -' ! @* % ' J *G' >.*G@7% G %' $.*G@ ' -' *G@' a*$' @-*7 A' @A' J@ @' D @#' #.>@ %' % @>.-*' *G -B% ' .-' DD.7-*' .'%.>@' *' *G@A' E D* %@#' >.-6' *G@'%. * @%' I -# -6' *G@>W %@ /@%' @ 7@-* A' *' / -D@' *G@A' E ./ #@#' 6 -%*' -' .E@-' $ @ DG' $A' 6 @@ -6' *G *' *G@A' J.7 #*. @ *@' @ DG' .*G@ 4% .7*$ @ B% -#'*@>W E@ % 5 ') ' -' . #@ ' (" ' : ') .' ' E ' Fb^(' @>' 'aO^H' _ ']

' ' ') " :' ' %. * A' -' *G@' #@%@ ' . ' . EGA .' -' 6AE*' -#' EE @-* A' / % *@#' $A' %% 7' T8"- ' T' Qa' QbH' -@ ' *G@' @-#' . ' *G@' a*G' D@-*7 A' %' 6 #@-' %7EE @#' G >' J *G' ..#' -# G@' 6. .7% A' @>E .A@#' G >%@ ' @ DG' # A' -' $ D * -6' *G@' 7%7 ' * D @%' .7*' . ' E >' @ /@%' . ' *G@' % B@' G. J@/@' . ' *G@' @>< ' E .A>@-*' .-@' . ' $@ -6' %@/@-' d' > -% .-@%' e' . ' # A%' .7 -@A' .>' ' *. J -' G@' D.7 #' -. *' # %W E.%@' . ' JG *' G@' > #@' -# *' *G@' @-#' . ' *G@' A@ ' 6 /@' *G@>' ' *.' *G@' >@%< ?G@ @' *G@' #@%@ *' . ' EGA . ' %.' D @#' *G *' . ' >7% T+ ' TT / ' aH' J %' %' -.*' B-. J -' @>. -*')T / ' ^OFH %766@%*%' *G *' ' *' J %' - G@$ ' *G %' 7 7%' D.7 #' G /@' $@@-' *G@' % >@' %' . ' M' @@ *G@' . . J -6' " M ` ']

' * ') ^H' ' %. *G A' -' *G@' #@%@ *' #W D@-*' *.' *G@' D *A' . ' -@EGA% % -' *G@' @ %*' . ' . J@ ' 6AE*' >@-* . -@#' $A' @/@ 7%* .' %% 7' (5+ *' / ' QFH' @' J %' .' @%. 7*@' -' /. # -6' *G@' /@ A' 6G*' . ' J . >@-' *G *' . -D@' JG @' 6. -6' J *G' -.*G@' %. * A' DG@$ 7%' * ' / %*' -' 6@#' *G@' . '*G@' #@%@ *' -#' ' J . > -' DG -D@#' *.' EE . DG' G@' @#' $ DB' J *G' ' %E@@#' *.' G % D@ ' @6 # @%%. '*G@'@-* @ * @%' . 'G %D. >E - . - -' *G@' %*' . 7 ' A@ %;. ' $ %' @' JG@-' G@ E @%%' . >' E A% % -' @/@ A' >$' G@' J % @-* @ A' #@E@-#@-*' . -' *G@' %% #7. 7%' > - %* * . -% . ' J . >@-' . >' ' -@ 6G$. 7 -6' @. @ . $ 7 >' %<' % -4% D. > >@-*' *. ' #*%' 2 @-% % -D -@#' *.' #@-* A' G >' J *G' *G@' E @D@# -6' $7*' @W >. -*')T / ' ^F ' ^FNH' % . ' ' # @ @-*' . E - . . _]

' & Y !

, , QON

$.*G' &@/.* @' -# -7%'*G@' **@'.'JG.>'
J %' ' - * /@'.'.-D. # ' &@ .@ E .$ $ A'
% J' G >' $.E*' *G@' A@ ' MO"' JG@-' @*7 - -6'
.>' @ @%' -# $.7*' *.' %@** @' *' 7 @ '
@'D. @%E.-#@#' J *G'&@ .>@'JG@-' -'*G@'#@%@ *'
.' G D %' -'*G@'A@ 'MOa' %B -6'G >'.'' 9 '
.' @ *7 -' J>DG' 7 -7%' G # * B@-' J A'
&@ .>@' %B%' G >'*.' %@-# G >' .>' G %' D.E .7%'
$ A' I. *7- * E-%4% .>>@-* @%'*G@' %R'
. A'.' 7 @ 7%' D. '*G@' E %* @%'.' ./ `'
* -7%' -#' AE -' -#' -' @*' -'%@-#%'G >'G %'
@'.' 7 7%' *G@' @ > *' @D@-* A'D.>E.%@#'
@' J %'*G@-' @-.A -6' 'E . .-6@#' $7*' G@ *GA'
.#' 6@' *' J %' .>'G >'*G *' &@ .>@' G@ #'
G@'%. A' JG DG' 7 7%' G #' G@ #' .>' '%@D @W
* A' *G *' AE -' -' %B -6' .' @ *7 -4%'
$..*%' J.7 #' % A' d' ' > 6 %* 7>e')&@ .>@'
) 'b' -#' ^"' -#') 'a '888'bM(' @>'T '
^^ QO H' _? I]

' ' ')^"aH' ' JA@'*.'JG.>' $%'.'
- 'J .*@' ' @**@'.-'*G@'- *7 @' -# E.J@'.'
G $*%' -#'.'%-') ') -'('QMN' -'9 6-@4%
A '1 .'*' T'D. 'MQQ H' ,#' '

' ' ')^"bH' ' @-#'.' 767%* -@'*G@'
$@ @'.'G %'%@D.-#' @**@'*.'&@ .>@')&@ .>@'
) 'T/ '@-#'@#' H' '! _? ' I]

' ' ')^"FH'$@ @'.'' @**@' .>' '
767%* -@' *.' AE 7%' $.7*' *G@' $ E*%>' .'
$ - -7%' -#' *G@' D.-/@ %.-'.' .%D.>%'
) 76') 'QQO H' _ '?']

' ' ')^"OH' DD. # -6' *.' *' 767%* -@'
D7 @#' .'' # %@ %@' *' *G@' DG7 DG' *' EE.''-'
JG DG' *G@' @ D%'.' *'@EG@-' J@ @' #@E.%*@#'
G %.DD7 @#'.-' %*@ < A' 3'aQb'-#*G @@'
A% *@ J #%'G %%%*@' # '%.'J %'D7 @#'
) 76'+2' '%T ' 'Q^ H' _ '?']

' ' ')^" H'%.-'.' -D@'$.-' *'
>.%*'-' *G@' a*G' D@-*7 A' @' -# G %'
$.*G@'&.G-' J @ @'* -@#' $A'*G@' '>.*G@' %'
..J@ %'.' -.%* D %>'.' 9 - DG @ %>' G@A'
$.7 @#' -' *G.%@' # %* D*%' *.' %E @ #' *G@ '
.E -..-%' .>@'#@ /@#'*G@'- >@' -#'#.D* -@%'
.'*G@' * D ' .>'*G@>'*G.76G'E .$ $ A'
G %D.--@D.-' %' % >E A'FD*.-') G.*'D' "#
'^'^F(' @*' D'3' Q^(' @ -#@ ' +,' - '2'
MMO<N(' 9.%G@ >' 'MFM H' _9 ']

! 8 ! "'1MPTI'+.-' .' ' L'
'*G@'.EE.-@-*' .' G. -7%'*G@' 9 - DG@ -'
_ .~%7%]' _ ' '

' ' ', ' 'J E')a"H]

' ' ')^^"H' = B '%.>@* >@%
D @#'d *G@' @-* Ae' .>'G %' E.% *.-' %' -'
. D@'.'&7%* - -4% D.7 *' 6 *G %'D %'G >'
'? C ' <' 2' +' * ' ,2'# C GY '
2-'#J 3 -' -# #@%D $@%'G >' %'.'G 6G'
> A' -# 6 @ *' ?@ *G.'6 *' %@@>A'> %*' B@ A'
.>'*G@' %7E@ %D E*.-' .' G % J. B' .-' *G@'
@ *' G7 DG'*G *' G@' J %' %.-' .' A 7%' -#'
6 -#%.-'.' I. 7%' @' ? .*@'%@/@ '@E 6 >%
E @%@ /@#' -')G@' %*G.'.6 ' ~*-' -#% .>@
.*G@'J. B%'.'> -.' >E. * -D@(' $7*' G % DG @'
E.@>' J %' *G *' @ #A' >@-*.-@#' ' E.@* D '
DD.7-*' .'*G@' $7 # -6%' -#' #@# D *.-'.''*G@'
@ *' G7 DG'.' .-%* -*.-E @' JG DG' %' *G@'
@/ #@-D@'.' 'D.-*@>E. A' >7%*' J A%'$@' -'
>E. * -*' 7*G. *A' .-'*G@' 6 @ *@%*' @ . *' .

A2 -* -@'DG7 #G' DG *@D*7 @' G@'E.@>'*.'
?G DG' % E @ T@#' '#@# D *.-'-' >$ D'2 " # %
J **@-' -' .>@ D' G@T >@*@ %' *%'/ / #-@%%'
% >7DG' E %@# $A' 6 *G %'$7*' .>' G %'
-@D@%% A' /. # -D@' .'*@DG- D '*@ >%' *' %'
*G@'# D7 *'*.' . .J' D @ A' G %'#@%@ E*.-'
.'*G@'$7 # -6
G %' J. B' *.6@*G@' J *G' *G@' ?
' . %' ? % @# *@#' $A' '@@) E%'^ QQH' *'
G #E @/.7% A' $@@-' @# *@#' $A' 7' I @%-@' -#' $A'
@BB@' 7' *G@' .E7% D E*.>>' A2 7*-. 7>'
.>@' %% %* -D@' *.' *G@' $@**@' 7-#@ %* -# -6'.'
*G@' E.@>' -' *%' @ *.-'*.' DG7 DG' DG *@D*7 @'
>A' $@' .7-#' 7' @ @' ' - ' ' ' '
) - "' + J3') -* .#7D* .-H' _ ' ' ?]

' ' ')^^^H') ' ' J.'
@**@ %' @' ## @%%@#' *.' G >' $A' @6. A' *G@'
@ *' -' *G@' %*' .' JG DG' J **@-' '' bb"'
%G. * A' *@ ' G %' DD@%% .-' @6. A' #@E @D *@%
G % D.-6 *7 * .-%(' 7' *G@' %@D.-#' J **@-'
*G *@@-' A@ %' *@ J #%' @6. A' @TE @%%@% G %'
.A' *' 7 7%* ' @D.-D *.-' J *G' 8 ')M H'
$ %G.E' ' * - ' I .>'*G@%@' @**@ %' *' EE@ %'
*G *' *7 7% /@#' -' D A') EE' 'M(' T / '^H
I]

' , & , ' + .!' ' @ #@' -' *G@' @/@ -'
G@ @%A' JG.' DD. # -6' *.' ' @**@' . ' @ 6 7%'
E * DG' . '.-%* -* -.E @'G #' *G *' -*@ / @J'
J *G'*G@' @>E@ . ' @ D 7%' -' >@- ' JG DG'
E /@# *G@' ? A' . ' 9 .-.*G@ * %>' G@' @**@ '
JG DG' ? % ## @%%@#' *.'E.E@' .-. 7%' J %' @ #'
-' D*.' : ' . ' *G@' T*G' A-.#' . 'F "' -#'
> A' $@ %@@-' -' 9 -%')T' b "H' #.7 7') '
^M^^H' -#'.*G@'J. B%'.'*G@' .7-D %' . - -%'
6 /@%' *' 7-#@' *G@' A@ 'FMM')-7>' / H' I. '
*G@'/ .7%# *@%' %% 6-@#*.'*G@' -*@ / @J'*G@'
E D@'.' *' -#' *G@'#.7$*' 7' J %' *G@' E@ W
%.-'%@@ (' -#' ' # '%7$<'
'9. * %9' _ ']

' ' ')^^MH' *G@' >@- -' -' @>-@-*'
*@ DG@' -' *G@' %@D*' . ' ! ! '(. '-'*G@' O*G'
D@-*7 A' $.7*'*G@' * >@'.'&7%* - -' ' 9 -A'
* D@#'!@'- >@'.'*G@'%@D*'*.'G >'$7*' %'-.'
#.7$*' ? %'.'@ @'#*@' @' J %'*G@' *G@'.'
@67 @% 7%' -# G@.#.@'' !G.*'D' -' '^N' '
@*' D' 'Qh(' @ -#@ ' %*'/'~Ma"<M H
_9 ' ']

' ' ')^^aH' %7 - >@#' B '
DG >$@ -'.'E.E@' *@EG@-' ' ' %' #@%D $@#'
$A' - %* % %') %*'3'I ' 4'A " 'Q b'% H'
% D.>$ - -6' J *G' #@ ' B -6'.' .>$ #A'
6 -%*' G %'>%*@ 4% @-#%' # ')OH]'
B -6'.'# / -6'*G@>' -*.' @T @' 'E. @A'
J %' @/@ %@#' $A' E.E@' # -'.-'G %' DD@%% .-'
863'OOQ' K 6">:L' _&']

, , !' $ %G.E' -' G@%% A'.-@' '
*G @@' $ %G.E%' ?G.>'E7E@' .- D@' '#@D @#'
E'aQQ'%@E *@#' .>'G %D.>>7 .-' <
'I')^aH]') .- D 7%' ' EE'-.'^M E'9 6-@'
'V *'::'OOF(' & #'% 'A*-7>'^aF H' @
>7%*' $@'*G@' $ %G.E'.' AE * 'JG.' *'*G@'D.7-W
D'.'IEG@%7%' -'aM^'*..B'*G@' %#@ .'&.G-'.'
7* .DG'% 6-@#' *G@' D.-*@%* .'*.' A '.-@#'
G@' D.-D $7 7>' -# %>@-.-@# -'*G@' D W
D7 ' @**@' .'*G@' D.7-D ' J *G' %.>@' *G *A'
>. @' %@E *%*%' 7-#@'&.G-') #.7 -'^'^MbQ'
^bO'G@ @' D. @E*A' D @#' -G *>%' ^FQM(' `@
,7@-' ' @>'T 'a"M'T 'F"aH' _& & '

%*@ - -@%% ' *. 7DG -6' G@ ' % - %' -#' *G@' 7*7 @' 7#6W
>@-*%' . ' .#' *G *' *G@' *' . -D@' @E@-*@#' -#'
- *G > -A' *@ %' #@% @#' $ E* % > ' JG DG ' *@ '
%. > @' #@ A' J %' 6 -*@#' *. ' G@ ' *G@' DG @ ' #@ W
D. -@%% ' . -* .DG ' . > - ' D* -6' % %E. -%. ' . '
G@ ' % ' J@ ' % %% %* -6' *' G@ ' $ E* %> ' DD. # -6'
. ' D7%. > ' @ ' D*%* *G@-' *@ '' . ' *G@' %% 7 *%
> #@ 7E. -' G@ ' $A' *G@' #@/ ' -# G %' **@ > E*%' *. '
OJ -' G@ ' $ DB' *. ' % - ' G@' - A' @ *' -* .DG '
-# J *G# @J' *. ' ' D@ ' . -' *G@ 9 .7 -*' . ' /@%'
JG@ @' %G@' /@#' %' ' > . -B' -' > @' ** @' -#
@# %. > @' *G @@' A@ %' *@ J #%' . > ' G@ ' @Tg(@#<
% /@' 7%*% * @%' & D. $7% ' *G@' #@ D. - ' 6 /@%' 7%' -'
DD. 7 -*' . ' ' / % *' G@' E # *. ' G@ ' *G@ @ ' *' %
/@ A' -*@ @%* -6' %' . @ -6' ' #@%D E* . -' . ' -'
-DG. *@ ' %' D@ ' %7DG' %' D -' $@' %@@-' *. ' *G % # A'
-' > -A' E D@%' -' @ -#' %' *' *' 3@7 .76G `%
DG7 DG' -@ ' 7$ -' *' *G@' $$@A' . ' I. @' -' *G@'
 ' ? @%* > @ *G ' -#' -' D. -% #@ $ @' -7 > $@ %' -'
G@' > . - % D' % -# . ' - % > 7 A' ' *G@' D. %*' . '
 6. ' -' . -@6' A' G@' J %' / -6' %' -'
@-D . %@#' -DG. *@ ' -' ' D@ ' J *G . 7*' -A' #. . '
-# J *G' ' J -#. J' *G . 76G' JG DG' . -@' *G@'
. DD7E -*' D. > 7 - D *@#' J *G' *G@' @T*@ - ' J. #'
@ ' JG. @' G %*. A' % 7 ' . ' -*@ @%* -6' *. 7DG@%'
#@%D $ -6' *G@' -D @ -*' *7 ' . ' $ E* %>' -#'
. *G@ ' @DD @% %* D ' 7% 6@%' @ > - -' ' %@-@ '
E7$ %G@#' -' ^ ON' ' * @ * %@' D. -@ - 6' G@ '
R 3 "' 3 ' ' "' A * -' ? G DG' G@'
E -*@#' G@ ' D*%' -' @@B ' # %D7%%@#' *G@ ' G %W
*. D ' # D7 * @%' -# > -* -@#' -' ' @-6*G@-@#'
-* . #7D* . -' *G *' *G@' JG. @' %*. A' J %' . - A' -'
E* * . -' *. ' G %* -' 7%@%' . ' *G@' @6@-#' . '
*G@' @ > * D' EG .# *@' JG DG' *. . B' / .7%' %G E@%'
' . -6' *G@' A -' D. %*%' -#' > . -6' *G@'
9@#*@ -@ -' % -#%' @' 7. *@%') E ' TT H' -'
-%D E* . -' +' 8 ' &' ' M" FF ' JG DG' @TE @%% A'
6 /@%* G@' - > @' . ' @ 6 ' *. ' @-7%' % *G@. A'
%' /@ A' -*@ @%* -6' -# % J. B@#' . 7*' J *G' > 7DG'
@ - -6' *' % *G@' % > @' % *G *' JG DG' -6<
, . 7 #' -' G %' (, -' ' , ' (33 ' -# G %'
 @ #A' EE @#* . ' *G@' G %*. A' . ' *' @. 6@' .'
-6 -# HO * ' 1VK I G' *' G %' ' $ %%' . '
* 7*G ' G@' DG7 DG' D@ * - A' 6@ A' #. E*@#'
G. A' E D@%' -# # A%' . > ' *G@' 6 -%' $7*' %G@
D. - -@D*@#' *G@ > ' J *G' G %* -' E@ %. -%' . ' *G %'
 G@' G # E @-*A' . ' > *A %' -# % -*%' . ' *G %'
E7 E. %@ ' J *G. 7*' $@ -6' D. > E@ @#' *. ' # @%%' 7E'
 6 -' #@ *A' -' G %* -' - ** @ ' G@' > @' @' #@-W
* *A' . ' - > @%' %' -. *G - 6' . *G@ J @' > 6G*'
@%. / @' G7 -# @#%' . ' J @ < 7*G@ - * D *@#' G %* -'
> *A %' -# % -*%' -*. ' 6 -' 6. #*%' %@ - @ '
6 /@%' -' EE ' QN' -# M" ' -' @TG 7%* /@' - A%% . '
*G@' * - ' @@B ' -# A D' 9 ' . ' @ 6 4%
 D*%' J *G' /@ A' 7 ' -. *@%' . $' *G@' @@B' *@T*'
R #@ . @ %*@ ' E7$ %G@#' @ 6 4% A D' D*%' -'
*G@' . - -' &- @ % * %< . 6 > > >' . ' QQ -# 9 DG '
^ ON ' ' ? 6G*4% + *' # 9 ' -' A ' (C-'
E ' ^^"^ ' -7 > ' Na ' _ ' ']

' ' $ %G. E' . ' 7E@ D '
5 " ' U aa ' A -' *G ' %7$' AE ~' / H' G@'
- > @' . ' G %' %@@' %' -. *' . 7 -#' -' *G@' 6@. 6 EG @%'
. ' -' -A' -%D E* . -' 9 . D@ ' -6@ - . 7% A'
67@%%@%' %&- @ *' . > ' *%' . > -' - > @' -# *G@'
J . %G E' Z ' # @# D * . -' >E @#' $A' * ' *' J %' E . W
$ $ A' -' *G@' . > -' E . / - D@' . ' D ' JG@ @'
. > -' . $%@ / - D@%' > . %*' E @/ @#' 767%* - @'
' + 2' A *' E ' aNF ' - # D *@%' E@ G E%' *G. 76G'
- . *' %. ' %* . -6 A' %' 9 . D@ ' % A%' *G *' *G@' D7 *7%
. ' *G@' 7E@ D ' J %' - . *' . 7 -#' -' %
_ ' ? ']

' ')^H ' $ %G. E' . ' . # D@ ' -' A '
 > ' ? G @' / @ A' A. 7 - 6' G@ $@D > @' $@* . *G@#'
 -# 7 @#' G %' @ - 6 6@ > @ - *' $7*' . -' G %' J @## - 6'
A' G@' E@ %7 #@#' G ' $ #@' *. ' @ > $ D@' J *G'
G > %@ ' ' @' . ' D. -* - @ - D@') G@. #' ') ' G ' ^MH '
-' DD. 7 - #* > -A' / *7@%' G@'
J %' DG. %@ -' -- - > . 7% A' *. ' *G@' $ %G. E D' . '
 . # D@ ' *. ' J G DG' G@' J %' . # - @#' $A' D @ 7%'
. ' @% @ ') G . %*. 6 ' (') *' / ' ^H ' @' J %'
E @%@ - *' *' *G@' %A - . #' . ' - * . DG ' -' MFM ' -#
% 6 - @#' *G@' @**@ ' . ' *G@' $ %G. E%' *. ' &. / -' #@D W
- 6' *G@ ' #G@ @ - D@' *. ' *G@' D@ - @' *G') $$@ '
' Q (. J ' ') * ' QM' (.2 ' ') * / ' aH '
@ J %' $ - %G@#' $A' @ - %' . ' G %' . *G . #. TA' -'
MFO' *. ' $ ') G@. #' ') * / ' ^MH ' -' G %'
@D ' $@' **@ - #@#' *G@' . *G . #. T' %A - . #' . ' A -
-' FO') .2 ' ') ' / ' ^QH ' %' J @ ' ' %' *G *' . '
- * . DG' -' MO ' J G@ @' G@' % 6 - @#' *G@' *. > @' E7$W
 %G@#' $A' *G@' . > -' %A - . #' * - #@ ' > %7%' -'
MFN') $$@ ' ' Nah ' -' MOQ' G@' % 6 - @#' *G@' @**@ '
J - ' 7E' $A' 9 @ @* 7%' *' *G@' @ 7@%* ' . ' % ' *. '
G@' J @% @ -' $ %G. H%' @ 7@%* - 6' *G@ ' #' -' @<`'
@%% - 6' G ! ' @ / %' . ' *G@' %* @ -' G - DG ') % '
 NM' _F N] H ' -' MOF' % ' J . *@' *. ' G > '
@TE @%% - 6' G %' #@% @ *. ' %@@' G > ' . - D@' 6 -') *G @'
Qba' _M ^ &H ' *' *G@' .7 - D ' . ' . 7%* 7* - . E @'
-' M ^' G@' B@' . #. 7%' . ' %7%' J %' - > @#'
. - @' . ' *G . %@' . *G . #. T' %* @ -' $ %G. E%' D. > > 7W
- . -' J *G' JG. > ' J %' ' *. %* ' . ' . *G . #. T / ' -#'
*. ' JG. > ' *G@' # > - %* * . -' . ' *G@' G7 D @%' . '
G@' % J %' D. > > **@#') . D ' ') 2 ' . 2 '
 ') ' / ' N' (G@. #' ' : ' / ' ' ($$@ ' ' Nbb' (
I D7 - #' / ' Q (' -#' @ , 7 @ - ' 1 ' + , - * ' ONMH
_ ']

' ')QH ' G@' E * D7 %' . ' *G@'
@ A' @' -# D @@' . ' @ 6 7%' JG. %@' - > @' %'
#@ - * @#' J *G' *G@' E . > - @ - * %7$ @D*' . ' *G@. g!'
. 6 D ' D. - * . / @ %A' . ' * -' G %*@ - #. > ' -'
*G@' b*G' D@ - *7 A ' @' / @ A' > E@ @D* A' B - . J - '
. > ' D. - *@ > E. A' G %*. A' @' %' % #' $A'
767%* - @' . %E@ ' @ - - # 7%' . % 7%/' - #
9 @ D *. ' *. ' G /@' $@@ - ' . - ' &@ . > @'
%E@ B%' . ' G > ' % D. > - 6] ' . ' *G@' D. ** %G' D@'
L ; 3, ' " 4' . ' . ' - ' 3 ' "" C4'
2 . " ' @ ' $ ' M' - '&@ @ > H ' JG DG' > A' > E A'
*G *' G@' J %' -' %G > - ' *G@' D. *' $@ - 6' *' *G *'
* > @' %@** @#' -' @ - #' G@' - > @' @ 6 7%' - 'W
#. 7 $*@# A' . . B%' GB@' ' @D %@#' / @ % . -' . '%. > @'
@ @ ' - > @(' $7*' <G@' * # * . -' *G *' G@' . 6 - '
- > @' . '*G@' G@ @% DG' J %' 9 . 6 - ') 9 6@ - ' @<'
: #A . / H ' -# *G *' G@' D > @ . > ' - 6. ' -' . *G'
? @%' @%*% . -' *@ -# 7 - * 7%* J . *GA' 7*G. *A'
G@# *@' . ' G S' $ *G' % 7G@@ * - ' *' J %' E . $ $ A'
$. 7*' ' MO" ' G@' @ @%* - . > * . -' . $* -W
$ @' ! . 7*' G > ' %' *G *' G@' ? % 7' > . -B ' *G . 76G'
G@ #. @%' - . *' EE@ ' *. ' G /@ $@@ - ' > @ > $@ ' . '
' A' E * D7 ' @ 6 . 7% D . > 7 - *A' *' %' @TW
E @%% A' @D. #@# *G *' G@' J %' - . *' - ' G. A' . #@ %'
. *G' . % 7% - # E . E@' V % > 7%% %E@ B' . ' G > ' %
' A > - ' *' %' ' 7@%* . -' JG@*G@ ' G@' %' *. ' $@
#@ - * @#' J *G' *G@' > . - B' @ 6 7%' JG. %@' #@ @DW
* . -' . > ' G %' . J - ' D 7%@' *' &. G - ' G A%. %* . > ' %. '
$ **@ A' > @ - *@#' - ' ' @**@ ' J **@ - '*. ' A > E %
- ' *G@' A@ ' a "b' #7 - 6' G %' @T @' - ' > @ - '
 - ' *G@' %7EE. %* . -' *G *' *' G A%. %* . > ' J %'
%E@ B - 6' . ' *G@' > . %*' > . 7%' G@ @ ' . ' *G@' G > @ '
*G %' J . 7 #' $@' *G@' @ @%*' G %*. D ' - . * D@' . '
 @ 6 7%' - #' J . 7 #' > E A' *G *' G@' G #' $@@ - '
 @% #@ - *' %. > @' * > @' - ' *G@' %*(E#%. > @' E . W
$ $ *A' > 6G*' $@ 6 /@7' *. ' *G %' GAE. *G@%% $A'
*G@' > B@#' - 7@ - D@' . ' *G@' %*@ - ' *AE@' .

*G . 7 6 G *' 7 E . -' G %' % 7 $ % @ 7 @ -*' * G @ . . 6 D ' . E - . -' % ' M 7 *' * G @' % D @ * -@# # * @ % ' . ' -D # @ - *% ' -' * G @' D @ @ ' . ' @ 6 %' % @ @ >' *. ' . $ #' * G @' #@ - * c . `' * . - ' @ 6 7 % ' D > @ * . ' . > @ / @ A ' @ A' -' * G @' b * G ' D @ - * 7 A ' '* G @' 7 * G . *A ' . ' 9 @ D *. ' % ' *. ' G @' DD @ E * @ # ' * G @' > $ $ @ #' G % ' .E - . -' % ' . > ' 7 - 7 % ' * G @' A -' -' * G @' @E % D . E * @' . ' . < % * % 7 % ' J @ ' > 7 % ** T ' * G @ # * @ ' . ' @ 6 7 % % ' / ' -' . > @ ' - .' * '* G @ ' * G -' NE' VPM ' -# G @ # # ' - .' * @ / @ ' * G ' * ' D ' A ' * ' ; ' a " N ' % ' E @ % . - ' DG D * @ ' ' * ' * G % @ E @ . # . ' G % @ ' % % E . B @ - ' . ' J * G ' * G @ ' = * > . % ' @ % E @ D * ' $ A ' G % ' D . - * @ > E . @ % ' % ' 6 @ ! * ' . EE . - @ - * ' 767 % * - @ ' # @ % D $ @ % G > ' % ' $ @ - 6 ' 6 @ - @ A ' G @ # * . ' $ @ ' 6 . . # ' - # G . A ' > - ' < - # ' . ' - . ' > @ - ' E . D @ - DA ' % ' G % * - ' 5 ' A . . * ' (' ' ^ H ' # ' - 7 % ' $ % G . E ' . ' . ' J G . ' J % ' > 7 DG ' ** DG @ # ' * . ' G > ' @ % * @ @ > @ # ' G > ' % ' % E @ D ' % @ - - * ' . ' .# ' G @ ' D . -# $ 7 % / @ ' -67 6 @ ' - < J G DG ' - ' * @ ' A @ % & @ . > @ DG 6 @ # ' @ 6 7 % ' J * G ' 6 . % % @ < - # 7 6 @ - D @ ' -# # @ . > * @ % ' E . # 7 D @ # ' $ A ' - ' 7 - @ % * - @ # % @ - % 7 W % > ' % ' 7 ** @ A ' 7 - J . * G A ' . ' D @ # * ' . ' * ' % ' - W D . - % % * @ - * ' J * G ' * G * ' % ' B - . J - ' . ' G > ' -# > 7 % * ' * G @ @ . @ ' $ @ ' # % > % % @ # ' % ' D 7 > - A ' . ' 7 - W % D 7 E 7 . 7 % ' . EE . - @ - * % ' - ' * G @ ' G @ . * . ' . 6 D ' D . - * . / @ % A ' @ 6 7 % ' 7 E . - ' * B - 6 ' 7 E ' % @ % W # @ - D @ ' * ' . > @ ' J % ' D * 7 * @ # ' $ A ' ' % * . - 6 ' > . ' E 7 E . % @ ' @ - . D - 6 ' * G @ ' - @ D @ % % * A ' . ' ' % * D * G % * - ' > . * A ' % 6 - @ # ' * G ' @ T * @ ' J * G ' @ T * @ - ' ' @ < 6 . 7 % ' . $ % @ / - D @ % ' * ' % * . ' * G % E @ . # ' $ @ . @ ' G @ G # 6 - @ # ' - . * . @ * A ' $ A ' * G @ ' E . 6 * . - ' . ' G % E @ D 7 ' . E - . - % ' . - ' * G @ ' 6 @ * ' % 7 $ @ D * % ' . ' 6 D @ # @ @ < J ' * G * > 7 % * ' $ @ ' % % 6 - @ # * G @ ' D . > E . W % * . - ' . ' * G @ @ ' J . B % ' J G D G ' @ 6 7 % J . * @ ' G @ % @ ' J @ @ ' E * A ' . ' % E @ D 7 * / @ ' - # E * A ' . ' ' E D * D ' * @ - # @ - D A ' % * ' E 7 $ % G @ # J . B ' J % ' ' * @ * % @ ' -' * G @ @ ' $ . . B % ' . -' * G @ ' - * A ' G @ ' % @ D . - # ' J % ' D . @ D * . - ' . ' E % % = (@ % . > ' D 4 E * 7 / @ ' ' $ @ -6 ' . - ' E . - * % ' . ' G % * -' E D * D @ ' D @ # ' $ A ' @ - 7 # 7 % ') C C 4 ' # $ A ' 767 % * - @ ' -# . % 7 % ' ? Q 4 " C 4 ' & D * * ' J % ' -6 @ # ' * @ ' * G @ ' > . # @ ' . ' * ' AE -4 % * @ * % @ ' ? - 4 " ') 76 ' + " ' 3 ' - A # * / ' Q ^ H ' G @ ' * G # ' J % ' -' @ TE . % * . - ' . ' * G @ E % * @ % . ' % G . * ' @ TE - * . A ' - . * @ % ' * G / @ ' $ @ @ - ' * % @ @ % . ' G / @ ' $ @ @ - ' * @ E % * @ % . ' * ' 7 ' G % ' % @ @ > % * . ' G / @ ' $ @ @ - ' * % @ @ % . ' * ' 7 ' -# @ T * D * % ' 7 > * G @ > ' ! ' .DD % . - A ' 6 / @ - ' -' * ' 767 % * - @ ') Q 3 ! ' : - Q A . * MNH ' G % ' $ . . B ' G % G * ' D 7 B > % ' * @ A ' G % * . A ' * ' J % ** $ 7 * @ # ' * ' > @ ' * . ' @ % 7 % (' . ' > - A ' D @ - * 7 @ % ' * E % % @ # 7 - # @ ' * G @ ' - > @ ' . ' & @ . > @ ' * G @ ' $ * * @ @ % * ' . EE . - @ - * ' . ' @ W 6 7 % ' ' G % ' - ' E . $ $ * A ' $ @ @ - ' 6 @ A ' * @ @ # ' -# ' > . # @ # $ A ' * @ ' @ # * . % ' -' . # @ ' * . ' E 7 6 @ ' * ' . > ' * G @ ' @ TE @ % % . -' . ' . E - . - % ' . ' ' G @ @ * D ' * @ - # @ - DA ' G @ @ ' D - ' G . J @ / @ ' $ ' - . ' # . 7 $ * ' * G @ ' J . B ' J G D G ' E E - * @ # ' @ # * . - % ' . ' * ' & @ . > @ 4 % ' J . B % ' % ' 7 $ W % * - * A ' * G @ * . ' E @ 6 7 % ' . ' * ' . - D # @ % ? * G ' * G @ ' 7 . * * . - % ' 6 / @ - ' $ A ' * ' 767 % * - @ ' -# 9 @ W D * . ' % @ TE @ % % A ' # @ / @ # ' . > ' @ 6 7 % * ' . > ' D 7 - * @ # ' J * G ' @ @ % * 7 % ' J G . % @ ' - > @ ' J % ' % . ' - * > * @ A ' % % . W D * @ # ' J * G ' G % ' . J - ' - * G @ ' % 7 $ % @ 7 @ - * ' D . - * . W / @ % A ' @ @ % * 7 % G # . 6 - A ' $ @ @ - ' - ' # / . W D * @ ' 5 C 3 - ' . @ - . C - ' $ 7 * ' J % ' D . - / @ * @ # ' $ A ' * G @ ' - 7 @ - D @ ' . ' @ 6 % * . ' ' % * D * @ ' . > ' . ' @ 6 . 7 % ' @ ' -# / @ A ' % . . - ' $ @ D * - @ ' - ' # @ - * # % D E @ ' . ' G % > % * @ ' J G . % @ ' / @ J % ' % * G @ A ' $ @ D > @ ' > . @ ' # / - D @ # ' G @ ' . E @ - A ' > - * - @ # ' -# @ - . D @ # ' $ A ' $ % ' J * - 6 % ' @ * * - 6 ' % # @ ' % 2 - <

E . $ $ @ ' * G @ ' - 7 4 . 7 % ' > E 7 * * . - % ' J * G ' J G DG ' * G @ ' G . % * ' * A ' . ' * @ ' . EE . - @ - * % ' ** @ - ' > E @ # ' * . ' $ % * ' * G @ ' DG D * @ ' F ' @ G ! 7 % ' * ' % @ / # @ - * ' > * @ # ' J * G ' ' % - D @ @ # @ % ' @ * ' $ @ D . > @ ' > . ' @ . > @ ' @ ' % @ * ' $ @ . @ ' G > ' ' G 6 G ' % * - # ' . ' 6 G * @ . 7 % - @ % % ' % # @ > - # @ # . ' % - D ! @ ' G % * - % ' -# # / . D * @ # ' % @ / @ * A ' . ' @ ' J G DG ' J % 7 - W J @ D . > @ ' * . ' * G @ ' 7 T 7 . 7 % ' -# D . 7 E * ' E D * D @ ' . ' * G @ ' D . - * @ > E . A ' D G 7 D G ' 7 * ' * G @ ' D . - % D . 7 % W - @ % % . ' * G @ ' - @ D @ % % * A ' . ' ' ! @ - ! # % @ < # @ - A - 6 ' > . * A ' % - ' @ @ > @ - * ' - ' @ 6 . - ' @ # ' G > ' * . ' A ' @ T 6 6 @ * @ # ' % * @ % % 7 E . - ' * G @ ' - * / @ ' D E D * A ' . ' * G @ ' > @ @ J ' . ' > - ' * . ' > ' J . - 6 < @ % * > * @ ' . ' * G @ ' D * 7 ' > . ' D . - # * . - ' . ' G 7 > - ' - * 7 @ ' -# * . ' . / @ . . B ' . ' * A ' 7 - # @ / 7 @ ' * G @ ' - @ D @ % W % * A ' . ' / - @ ' # ' - ' @ @ D * - 6 ' * G @ ' @ % * . * . - ' . ' > - ' * . ' 6 G * @ . 7 % - @ % % ' G @ % * ' % A > E * . > % ' . ' G % - * 6 . - % > ' * . ' * G . % @ ' * G @ . @ % . ' * ' 7 6 * * % * G @ ' J G DG ' J @ @ ' * G @ - ' # @ / @ . E - 6 ' * G @ > % @ / @ % -# ' . $ W * - - 6 ' 6 @ - @ ' DD @ E * - D @ ' - ' * G @ ! ' ? @ % * @ - ' G 7 DG ' @ @ TG $ * @ # ' - ' -' - @ D # . * @ J G DG ' J @ ' @ > ' . > ' * ' 767 % * - @ ' G > % @ ' 5 ' 8 , " . ' - . * D ' FMH ' @ 6 7 % ' ? % / . @ - * A ' - # 6 - - * ' . - ' G @ - 6 ' $ % G . E ' 7 . * @ ' J * G ' EE . $ * . - ' * G @ ' > . 7 % G E % % 6 @ - ' * G @ ' . - @ % % . - % . ' * ' 767 % W * - @ ' J G @ @ ' G @ ' E A % * . ' .# ' / @ ' J G * ! . J ' #. % * ' D . > > - # ' - #< D . > > - # @ J G * ' G . 7 ' J * ') ' S 26 3 ' E C - ' ' E 2 ' SC 3 ' 2 - ' G % ' -67 6 @ ' EE @ @ # * . ' @ * 6 7 % * . ' - / . / @ ' - ' -* . @ $ @ ' # % @ 6 # . ' * G @ ' @ @ # . > ' . ' G 7 > - ' D * . - ' - # * . ' > B @ ' > > > @ @ ' E 7 EE @ * - ' * G @ G - # % . ' G % @ * . * J % $. 7 * ' * G @ ' % > @ * > @ ' EE @ - * A ' 1 : ' a " b H ' * G * @ 6 7 % ' J . * @ ' @ * * @ ' * . ' 7 - 7 %) 7 6 ' 3 ' ' + , - ' MMH ' J G DG ' @ / # @ - * A ' * . 7 DG @ # ' 7 E . - ' * G @ # % E 7 * @ # * . - % ' - * 7 @ - # ' 6 D @ ' G % @ * * @ ' % ' - . * @ T * - * ' $ 7 * ' * ' 767 % * - @ ' J G . ' G @ # @ # * ' # @ D @ # ' * G * ' * ' # J @ * ' > . % * ' @ - @ A ' 7 E . - ' * G @ ' E . J @ ' - # ' D E D * A ' . ' - * 7 @ ' . - A ' - ' * G @ ' > . % * ' D ' % . A ' > - - @ ' > B - 6 ' @ @ @ - D @ * . ' # / - @ ' 6 D @ ' - # @ / - 6 ' * ' # . 7 $ * W 7 ' J G @ * G @ ' $ A ' 6 D @ ' @ 6 7 % ' > @ - * ' . - A ' * G . ' . 6 / @ - @ % % ' . ' - % - # ' * G @ ! * @ DG - 6 ' - # @ T > E @ ' . G % * ' . ' * G * - 7 @ - D @ . ' * G @ ' E * ' . ' . # ' ' ; J G DG ' D . @ % E . - # % * . ' 6 D @ ' E . E @ ' -# % ' - ' - J # -% E * . - ' @ 6 7 % @ > -@ # * . > @ ' * ' $. 7 * ' * G @ ' A @ ' a " N ' J G @ J ' - ' D . - % @ 7 @ - D @ . ' * G @ * G @ * @ - @ # ' > / 7 % . - ' . ' * G * ' D * A ' $ A ' D ' G @ J * G # @ J ' - ' D . > E - A ' J * G ' @ @ % * 7 % * . ' D A ' -# * @ ' ' % G . * ' -* @ / ' E . D @ @ # @ # * . ' D ' @ / % * @ # ' EE . ' @ 6 7 % ! ' . > ' J G DG ' * ' * G @ ' * > @ ' * % ' 6 @ * ' $ % G . E ' 767 % * - @ ' G] ! @ - @ # ' * . ' $ @ ' $ % @ - * ' -# * G @ @ . @ ' * G @ ' . EE . * 7 - * A ' . ' < > @ @ * - 6 ' G % ' 7 * 7 @ ' . EE . - @ - * ' G % ' . J - ' D * A ' J % ' # @ - @ # G > ' @ 6 7 % % @ @ > % * . ' G / @ ' @ > -@ # 7 @ * ' * EE . ' $ 7 * ' % G . * A ' * @ J # % ' @ E @ # ' * . ' * G 6 @ ' J G @ @ ' G @ % J ' 767 % * - @ ' . - D @ ' . ' * J D @ ' 767 % * . @ ' J % ' ** > @ # @ E A - / . / @ # ' -' * G @ ' . - * % * D . - * . / @ % A ' $ 7 * ' * J % * G @ - ' EE @ - * A ' * G * ' G @ ' % * @ - @ # ' -' D % 7 ' D . - / @ W % * . -' J * G ' % . > G ' G % * - % ' * G * @ 6 7 % -# G % @ - # % @ G # $ @ 67 - ' . ' # / . D * @ ' -# . E @ - A ' E . Eg ! * @ ' D @ * -' / @ ? % ' J G DG ' % * * @ # G > ' $ A ' * G @ ' - . / @ * A ' G @ ' . $ - . T . 7 % ' . E - . -' J % $. DG @ # ' * G * ' - - % * J @ @ - . * ' $ E * % @ # ' . ' * G @ > % % . - ' . ' % - % ' $ 7 * ' . ' * G @ % B @ ' . ' . $ * - - 6 ' G 6 G @ ' % -D * D * . -' * G . 76 G ' 7 - . -' J * G ' G C * ' G % - 7 / @ ' # . D * -@ ' EE @ ! ' * . ' 767 % * - @ ' * . ' $ @ ! ' # @ - ' . ' * G @ ' DD @ E * @ # ' * @ DG - 6 ' . ' * G @ ' G 7 DG ' % * ' / * 7 A ' - / . / @ # ' * G @ # @ - ' . ' - A ' 67 * ' . ' 6 - ' % - ' J G DG ' - @ @ # @ # . 6 / @ - @ % % ' @ / @ - ' -' * G @ ' D % @ ' . ' - -* % ' - ' G . J @ / @ ' 767 % * - @ J % ' E . <

.DD7E @#' *' *G@' * > @' J *G' G % ' / -# D * . -' . '*G@' JG DG' *G@A' J@ @' JG. A' @T@ > E*' $7*' . ' D*7 ' DG7 DG' 6 -%*' *G@' .- * %*' @ . %' -# # # -.*' % - ' . ' JG DG' ' @A' J @ @' E.*@ -* A' D E $ @' G@' %D $@ > 7DG' J @ 6G*' *.' *G@' E@ %.- ' - 7@-D@' . ' $.. B' -' JG DG' *G@' 7@%* . -% E .E.%@#' *.' G > ' *G@' DG @ ' 7EG. #@ %' . ' *G@' -@ J' G@ @%A' G@' $A' 9 D@ -7% ?@ @ # %D7%%@#' 767%* -@' D % @ -0#' .>' *7 > @# *@ A' J * -6' -' #@ @-D@' -# @ @-* A' ' * @ * %@' .-' *G@' @%@ *% -# @ > %' . *G@' #.D* -@' %% @#' '; @ 6 7 %' *@' ' %G. *' % -.' . ' -% . ' .-' - -* E* % > ' JG DG' DG7 DG' -*@ /' '% @#' . ' @%* -@' @ / -6' G % @-# *@' -@D@%% A' . > @#' E .> -@-* % 7$ @D*' -' @ @%* -% $@G -# G >' *' *G 6@' -' @%* -@ *@G D.-* ./@ %A' G@' J. B' . 6 - A' D.-% %*@#' G@' J % %..-' -* .#7D@#' *.' &@ .>@' *' *G * > -@ *G@' D.-* . ' *J .' $..B% ' G@' %*' $..B' @%* $ %G@#' *G@' % @% # -6' -' G % >.7% > .7 %*@*A' *' @*G @G@ > ' E.% * .-% ' *G *' #@ *G' -' > -' J % *G@' E@- *A' . ' %7 .7-#@#' $A 7%*.DG 7 >' -# 7 ' -# .*G@ % % - ' . ' -# -.*' * > @ @ D.-# * .-' . ' G % ' - *7 ' D.-W JG. >' G@' G # E@ %7 #@#' *.' #.E*' -' %D@* D' @' %* *7* . -' (*G *' *G@' JG. @' . %E -6' . ' # >' J % . ' %@D 7% .-' .>' *G@' J. #' ' @ @%* 7% ' @ *' @D*@#' $A' G % % - ' -# *G *' *G@' E7 E.%@' . ' $@G-# *' *G 6@' G # D.-* 7@#' .E@- A' *.' $ E* %>' . ' - -*% ' % *G@' @ > %% . -' *' # %%@ > - *@' G % E@D# ' / @ J % ' -# . -' E .D@@# -6' . 6 - ' % - '*G@' 67 *' . ' JG DG' *G@A' $@ ' .>' *.' %@@B' . # - * .-' % ' E @%$A*@ ' J %' DD7%@#' . ' *G@ ' $ *G`' >.%*' *G@' JG. @' . ' *G % ' $..B' * G@ @%A' $@ . @' *G@' $ %G.E' 7 @ 7% ' D.7-D ' %@%>% *.' G /@ $@@-' ' @E A' *.' ' @ 6 *' * @ * %@' D J % %7 > > .-@# *' *G 6@' -' ' a^Q ' *' . '%.>@' -.-A>.7% J *@ '5 .'9 ..U' (* &' FaH ' 3 JG DG' G.J@/@ ' 767%* -@' J %' -# .-' E @%@-*' -# -' *G@' %@D.-# $..B' 767%* -@' 67@# *G *' *G@' ' *G@' DD7% * .-' J % D.-#7D*@#' $A' 7 -7% *G@ %*' > -' > 6G*' G /@' /@#' J *G.7*' % -' $A' *G@' #@ D.-' -# $ .6 EG@' .*' >$.%@' . ' 9 -' 6 D@' . ' .# !' G % .J -' @@' J (' *G *' %' G@' DG 6@% $ .76G*' 6 -%*' @ @%* -% J@ @' > **@' . ' D*' -.' / -6' > -' % JG. A' @@' .><' %@/@-' -' -7 > $@ ' *' J % @6@#' *G *' G@' * 76G*' % -' *G@' @ %.-' . ' *G % $@ -6' *G *' -.' > -' J %')^H' G *' # >' J % D @ *@#' $ @' *.' #@ *G' -# ' *G *' G@' . ' 6G*' *.' # .' . J -6' *.' G % 6 -. -D@' J.7 # G /@ # @#' JG@*G@ ' G@' G # % --@# . ' -.*' . JG @' *' % ' 6G*' -' *.' @ -*' @' G % ' -*' jQH' G *' *G@ % -' . ' # >' G7 *' G > %@ ' . - A' -# -.*' *G@' G7 > -' D@')MH' G *' - -*%' *' *G@ ' ' *G@' .#<> -' -# 9 @# *. ' 767%* ' @ ##@#' $A' $ *G' @ -' *G@' % >@' %* *@ % # >' J % $@ . @' J A' . ' EE@-# T' % '*G # $..B' . '*G % * @ * %@' *G@') aH' G *' -@ *G@ ' $A' *G@' #@ *G' -. ' *G@' @**@ ' JG DG' G@' J .*@' . ' 9 D@ -7% ' JG@-' ' ' . ' # >' #.@% *G@' JG. G' D@' . ' > -' # @' /@ A' @J' # A% *@ '*G@' D.>E * .-' . '*G@' . >@ ' -. ' $A' *G@' @%7 @D* .-' . ' G %*' *G@' J' -* .#7D@% $..B% G@' $@D >@' D 7 -*@#' J *G' %.>@' @%G' >@-' -*.' *G@' B -6#.>' . ' G@ /@-' 67 > @-*% 6 - ' % -' #/ -D@#' -' *G@' @TE. % * . -'. '*G@' E %* @% . ' *' 7 ' $A' @ 6 7% ' % >@' J A' % *G@' .%E@ ' #.@% ')FH' G *' @/@-' @TE. % * . -'. ' *G@ ' -# # # -.*' /. J@# A' @TE @%% *G@ >' $@ . @' *G@' D. > -6' . ' G %*' *G@ @' J@ @' %. >@' % G % ' @ . J - ' G .76G. 7*' *G@' *J . ' %*' $.. B% ' . ' >@-' % - @%% ' * * >@-' % ' > **@' . ' D*' J *G. 7*' *G *G % * @ * %@' 767%* -@' -@/@ ' >@-* . -' @ 6 7% ' % - ')OH' G *' - -*% ' @/@-' *G. 76G' *G@A' @' *G@ ' $A' 9 D@ -7% ' ?@ @ # %D7%%@#' 767%* -@' D % -.*' $ E* 2@#' G /@ @*@ - ' @' ' -# @ -* A' ' * @ * %@' .-' *G@' @%@ *% -# @ > %' . *G@' #.T' *G' -' @@%* 7% J % G@ # -' G % ' . J -' #@ @-D@' -# *G@' @ -@D@%% *A' . '$ E* %>' . ' - -*% ' -# *G@ ' -@@#' . ' *G@' -*7 @ . ' % -' E .W @ -# @' J@ @' D. -#@ > -@# % 7 -%D E*7 ' -# D. -W E. 7 -# @#' $A' @ 6 7% ' G@' %E@ B% ' @ 6 7% ' J *G' %G @' -' *G@' # / -@' @#@ > E* . -' 7* ' G % > B@#' @%E@D*' @' 6. @% %.' ' % *.' D ' G > ' @TE - * . -% ' J @ @' 7#6@#' @/ % /@' -# G % #. DW % 6 - A' G %* -' > -' ' G 6G A' #/ -D@#' * -@% ' J@ @' D. -#@ > -@# % 7 -%D E*7 ' -# D. -W G %* -')/ ' B' * -' @6 @6 @' G %* -7% ' * A' *.' *G@' *G. D' *G' ' %@ -*@ -D@' . ' A . .' (* ' F (' - . -'E /. 'E ./@D*7' G %* -7% ' @TD. > > 7 - D * . -' J % E %%@# 7E. -' G > %@ ' -^H 3# ' ^H G % ' . J@ % ' @ E .E. %@#' *' %*' *.' EE@' 9 D@ -7% ' J % %. > @JG *' # %*7 $@#' $A' *G@] . > ' *G@' %@ -*@ -D@' . '*G@' D. 7 -D ' *.' *G@' $ %G. E' . ' %%@ * . -' . ' 767%* -@' *G *' *' J ' $%* D*@#' A' .> @' $7*' $ -#. - 6' *G@' -*@ -* .-' %G. * A' E. %% $ @' . ' > -'*. ' /@' J *G. 7*' % -' *G. 76G' ! ' * @ J #% @#' . > ' *G 6@' *.' EG@%7% ' > **@ ' . ' D*' -. ' -' D*7 A' @TG $ *@#' *G % G@ E@A @-D@' JG DG' *G@' .E - . -% . ' @ @%* 7% % - @%% ' E@ @D* . -' .' 7 @*' *G@' E@ E @T *A' . ' -# $ % ' E *A' G # .$* -@#' H@#*G@' @ . *% JG DG' G % @-#!' 767%* -@' > > @# *@ A' J .*@' '%@D. -# J @' > #@ *.' # 7%@' *G@ > ' @#' 767%* -@' *.' %> '* @ * %@' -' . -@' G. . B' 1 '' , ' ' "3' , ' #@-. 7-D@ *G@ > ' $.*G' -' E / *@' D. -/@ % * . -' -# & * %.' @-* * @#' $@D 7%@' *' # /@ 6@#' -*.' ' -' G % E7$ D' %@ >. -% ' -' *G @!' . ' .7 ' . ' G % # %D7%% . -' . ' *G@' >. 7% E %% 6@' . ' *' 7 ' -' %@ >. -% #@ /@ @#' * *G % * > @') ^O " ^Oa ^ObH ' G@' Q' . ' ' F ' *' % ' $@ 7* 7 ' -# E . .7-# A' g @/. *@% G > %@ ' *. ' *G@' @ 7* * . -' . ' *G@' -- ./ *' %E *7 ' #@%D E*. -' . ' *G@' J A' -' ' JG DG' *G@ G6' #.D* -@% ' *G.76G ' G@% * ' $%* -@% ' . >' > @-W @**@ ' . ' *G@' J ' JG % *' *' @- 6G*@-% *G@ %.7 ' -' * . - 6' $A' - >@' *G@ ' DG @ ' 7EG. #@ % ' % % *' *G@ ' $ @' *.' > E *' *G@ *G@' B - . J @#6@' . ' #7*A ' % ' 7 - $ @' *.' > E J % ** @-' * @ * %@' . -' *G@' . -* . /@ %A' JG DG' J % E. J @' . ' *%' 7 >@-*' -# *G@ @ . @' . - A' %7$%@ 7@-* A' *.' @-6 . %%' %.' > 7DG' . ' G %' *@ A' @/. B@% *G@' D. -%@ .7%-@%% . ' % - ' JG % *' *G@' 6 D@ ;@ . *% ' J %' D @#' . *G' ' -' @E A' *.' ' @**@' . ' *G@' E *' B -# @% -' *G@' %.7 ' -@/ ' @' -# ## @%%@#' *.' G >' $A' G % @-#' 9 D@ -7% ' JG. ' %* *G@ J %* *.' %7 ' -@/ ' @' -# J % * .7$ @#' $A' # A' %% 7 %' . ' @ 6 -' # %W %* -@ -6*G@-% *G@' J E7* * .-' *G@' 7#6 > @-*' E7* * .-' *G@' 7E. -' *G@' #.D* -@% *G *' # >' . ' 767%* -@' 7E. -' *G@' #.D* -@% *G *' # >' <E@ 6 - % >' %* ' D. -* -7@#' *.' E .E 6 *@ -# J .7 # G /@' # @#' -#@E@-#@-* A' . ' G % % - ' -# !%@ ' ‹ *%@ ' -# .7 -#' > -A' ' EG. #@ % ' -' *G 6@' *' D > @#' *.' %7EE. *' *%@ ' $A' *G@ . ' 6G*' *.' # .' . J -6' *.' G % 6 -. 7*G. *A' . '*G@' %*@ E' G7 DG@%' JG. %@' *@-#@-DA' 7*G. *A' . '*G@' G # J A% $@@-' *.' A' %* @%% . -' *G@ E. J @' . ' *G@' G7 > -' J ' -# $. # A' @*. * -6' *G@' DD7W *G@' G7 > -' J ' -# $. # A' @*. * -6' *G@' DD7W % * . -' . ' - - ./ * . -' *' #@D @# *G *' *G@' / @ J % ' 767%* -@' -# *G@' #. > - -' E *A' -' D <

J @ @' '#@E *7 @' .-*' *G@' . #' . *G.#.TA' G%' -@ J' > . /@' .7%@#' *G@' -# 6- * .-' . ' 767%* -@' -' '%@ > .G' E @ DG@#' .-'&7-@' QO' 'a^M' *@' @ # -6' *G@' E%E@' D.-* . -6' *G@' DD.7-*' .'*G@' # %D.7 %@' . '.7 ' . # J *G' + .#@? -%' G@' E .W D@@#@#' *.' G -# @' *G@ %7$ @D*' . ' - -*' $ E* %>' -#' ## @%%@#' G > %@ 'E * D7 A' *.' *G@' @ 7W * * .-' . '%. > @' -@J' EG %@%' . ' @ 6 -' .E - .-' . > ' *G %' %@ >.-' J@' @ >' *G *' *G@' @ 6 -% -. J' * 76G*' *G *' - -*% J@ @' $ E* 2@#' -.*' $@D 7%@' *G@A' -@@#@# -A' @> %% .-' . ' *G@' 6** *' . ' . 6 - ' . ' D*7 '% - ' . >' J G DG' *G@A' J@ @' J G . A' @@' $7*' -' . #@ ' *G *' *G@A' > 6G*' @-*@ ' -*.' *G@' B -6#. >' . ' .#' -# *G@ @$A1' .$* -' % / * .-' -# @*@ - ' @ ' G@' D * D ' E %% 6@' . ' *' 7' -' +. -' / ' ^Q ' JG DG' #@D @#' *G *' d' $A' .-@' > -' %-' @-*@ @#' -*.' *G@' J . # e' *G@A' ' -*@ E @*@#' %' >@ - -6' *G *' # >' % --@#' $A' 7' D*' .'* @@' DG. D@' -# %.' D 7%@#' 'G % #@%D@-W # -*%' *.' % -' $A' *G@' > * * .-' . ' G % @T >E @' ' *G@A' %D. -6 A' %B@#' >@-' @' $. -' % --@ %' . >' ' % - 7 'E @-*' JGA' @' -.*' >@-' $. -' 6G*@.7%' .>' $@ @/ -6' E @-*%' JG.'G /@' $@@-' 7%* G@#' $A' $ E* %>'8' ' # >4% % -' G7 *' *G.%@ JG.' G # -.*' % --@#' JGA' $A' E *A' . 'D.-%@<' 7@-D@' %G.7 #' -.*' *G@' #@ *G' . ' G %*' E . *' *G.%@'\ JG.' G /@' -.*' $@ @/@#' .-' >'8' G@' E @ DG@ ' *. J #%* G@' D .%@1' . ' G %' %@ > .-' @ #' *.' *G@' D.-6 @ 6 *.-' . >' *G@' @E %* @' . ' *G@ ' >.7%' > *A @#' $ %G.E' *' AE -' ? **@-' ' Qbb' ' E %% 6@' -' JG DG' *G@' 7#6>@-*' . ' *G@' DG- DG' . ' G % # A' J *@>EG * D A' E . -.7-D@#' *G *'$ E* %>' J % #> - %*@ @#' *.' ' - -*%' . ' *G@' @ > %% .-' . ' % -' JG DG' *G@A' G # D.-* D*@#' *G .76G' *G@ ' $ *G' -#' @-#@# $A' > B -6' -' @ -@%*' EE@ ' *. G %' .EE.-@-*%' ' .' *.' E@ %@/@ @' -' *G@' > -*@- -D@' . ' .E - .-% JG DG' $@ -6' G.%* @' *.'%7DG' ' 7-# >@-* 'E. -*' . ' DG- DG' #.D* -@' -#' E D* D@' %' - -*'$ E W * %>' >7%*' $@' # %. J -@#' $A' *G@' DG7 DG' %' G@ @*' W D ' @' @-* @ *@#' *G@ > ' % @-#%' *.' %@@' *G@ @ . ' -*.' JG DG' *G@A' J@ @' # * -6' -#' -.*' *.' E ./.B@' ' . > ' %@-*@-D@' . ' D.-#@ > - *.-' $.7*' *G@' % >@' * >@' G@' #@D@ /@#' ' @**@ ' .>' @ 6 7%' G > %@ ' J G.(' J '%* ' -' @%* -@' *.' ' JG DG' G@' @E ! ' - ' @-# A' -#' @D* .- *@' '*@ >%' G %' @**@ ' %' E @%@ /@#' ' 767%* -@%% . J -' * @ * %@' ' : - -' A '<)D' bQ ! JG@ @' ' 767%* -@' E. -*%' .7*' *G@' 7- ' - @ @-D@%' -' G %' . J -' /.7 ' JG DG' @ 6 7%' $ # @-#@ /.7 @#' *.' .7-#' .-' *' *'*G@' %A-.#' . ' . %E. % G@' D.-#@>- * .-' . ' @ 6 -%>' $A' *G@' %A-.#' . ' *G 6@'#@*@ @#' *%' >. @' E .> -@-*' 7EG. #@ %' *.>' *G@' .-* -7@#' .E@-' %%@ *.-' . ' *G@ 'E@D7 '#.D* - %' -#' -#7D@#' *G@>' *.' $@' D.-*@-*' J *G' *G@ ' > @' 7 @*' -#' %@D @*' D D7W * .-' -' DG7 DG' D D @%' ' #G@ @-*%' -D @ %@#' *.'%7DG' -'@T*@-*' *G *' 767%* -@' E . @%%@#' G >W %@ ' -' >' %*.' JG@ @' *G@' @/ ' > 6G*' $ @ B' .7*' @%G' ^bO H' G@' * # -6%' '%7DG' ' @%G' .7*$ @ B' D >@*.'G >' -'*G@' . J -6' A@ ') 'a^a H' .>' D A' JG@ @' .-@ A' J .*@' '*.' G >' - . >-6' G >' *G *' %. >@' G %* -%' * A D7%@' J @ @' %%@ * -6' *G *' > -' D -' $@' J *G W .7*' %-' -#' @ % A' B@@E' *G@' D.> -#>@-*%' . ' .#' 'G@' J (*G *' -' --$ E* 2@#' - *' ./@ W * B@-' GA' #@ *G' D ---.*E.%% $ A' E@ %G' #@%@ /@# A' %' G@' %' $. -' J *G.7*' % -' G@%@' J @ @' @/ #@-* A' . >%' . '' @ 6 -' *@ DG -6' *G@ ' .E - .-%' >@-* .-@#' $A' A' *' *G@' % >@' * >@' %' G@ @' $A' *G@%@' A D7% -%@ TG $ *' ' @%G' #@/@ .E >@-*' . ' @ 6 -' *G.76G*' ' *G@A' @ A' . 6 - *@# . >' *G@' % >@' %.7 D@' G@%@' J @ @' *G *' ' DG' > -' D ---.*' @-*@ B -6#. >' . ' .#' ' -@%% G@' %@ ' *' *G *' G@' G %' -#' *G *' *' D ---.*' / 'GB-' *.' B@@E' *G@' D. > > -#>@-*%' . ') .#' ' G@' #.@%' *G % JG %*' %* ' @*> ' 6' G %' DG@%' -# / -6' G > %@ '. ' *G@ ' G@ E' 7DG' -' %%@ * .-' . ' *G@' -@D@%% *A' . '*$ ' > - %* @ @-7-D * .-' . 'E / *@' E .E@ *A' %' 'D.-# * .-' . ' @ 6 .7%' @' J %' E .$ $ A' -' @T 66@ * .-' . '*G@' @ '*@ DG -6' . ' *G@' > . -B%' . '*G@' 9 @%*' @ 6 7% -# @ @%* 7%' 767%* -@'%@-*' -' @ $. *@' @E A' *.' *G %' @**@ ' . ' A' -' JG DG' G@' @E@ *@# > -A' . ' *G@' 6 ' *@-*% JG DG' G@' G # $@ . @' @>E .A'@#' -' G %' @ #A' ? **@-' * @ * %@%' $.7*' *G@' % >@' * >@' & >@%' G # $@@-' -#7D@#' $A' *G@' -#-@-D@' -#' @TG. * * .-%' . ' @ 6 7%' *.' @-.7-D@' *G@' J . #' -# #.E*' *G@' >.- %' D' @' -#' G # #.E*@#' > -A' . ' *G@' E@D7 '.E - .-%' . ' *G@ ' > %*@ ' G@A1' G # G.J@/@' $@@-' E.J@ 7 A' >E @%%@#' J *G' *G@' 67>@-*%' . ' 767%* -@' .-' *G@' - *7 @' . ' G %* -' 6 D@' -# . J #@#' *.' G >' '$..B' . ' @ 6 7%' *.' JG DG' *G@A' @ 7@%*@#' -6 -%* -@' *.' 6 /@' ' #@* @#' -%J@ ' ' G % $@' # #' -' G %' * @ * %@' ' 8 C 3' ' : 3' ' G@' $..B' . ' @ 6 -%' ' J@' > A' @ A' 7E.-' *G@' -@%%' . ' *G@' 7. * . -%' > #@' .>' *' $A' -6 -%* -@' -#' *G@ @' %' -.' @ %.-' '# %* 7%*' *G@>' #/.D *@#' -' *G@' -*@ @%*%' . '>. *A' *G@' #@ 7 DA' . 'G >-.' - *7 @' . '6..#' D* .-' *' >@#' *G *' *' J %' E.%% $@' DG- DG' . ' G %' # A' J %' @>EG * D A' E . -.7-D@#' *G *'$ E* %>' J % #> - %*@ @#' *.' ' - -*%' . ' *G@' @ > %% .-' . ' % -' JG DG' *G@A' G # D.-* D*@#' *G .76G' *G@ ' $ *G' -#' @-#@# $A' > B -6' -' @ -@%*' EE@ ' *. G %' .EE.-@-*%' ' .' *.' E@ %@/@ @' -' *G@' > -*@- -D@' . ' .E - .-% JG DG' $@ -6' G.%* @' *.'%7DG' ' 7-# >@-* 'E. -*' . ' DG- DG' #.D* -@' -#' E D* D@' %' - -*'$ E W * %>' >7%*' $@' # %. J -@#' $A' *G@' DG7 DG' %' G@ @*' W D ' @' @-* @ *@#' *G@ > ' % @-#%' *.' %@@' *G@ @ . ' -*.' JG DG' *G@A' J@ @' # * -6' -#' -.*' *.' E ./.B@' ' . > ' %@-*@-D@' . ' D.-#@ > - *.-' $.7*' *G@' % >@' ' JG.(' J '%* ' -' @%* -@' *.' ' JG DG' G@' @E ! ' - ' @-# A' -#' @D* .- *@' '*@ >%' G %' @**@ ' %' E @%@ /@#' ' 767%* -@%% . J -' * @ * %@' ' : - -' A '<)D' bQ ! JG@ @' ' 767%* -@' E. -*%' .7*' *G@' 7- ' - @ @-D@%' -' G %' . J -' /.7 ' JG DG' @ 6 7%' $ # @-#@ /.7 @#' *.' .7-#' .-' *' *'*G@' %A-.#' . ' . %E. % G@' D.-#@>- * .-' . ' @ 6 -%>' $A' *G@' %A-.#' . ' *G 6@'#@*@ @#' *%' >. @' E .> -@-*' 7EG. #@ %' *.>' *G@' .-* -7@#' .E@-' %%@ *.-' . ' *G@ 'E@D7 '#.D* - %' -#' -#7D@#' *G@>' *.' $@' D.-*@-*' J *G' *G@ ' > @' 7 @*' -#' %@D @*' D D7W * .-' -' DG7 DG' D D @%' ' #G@ @-*%' -D @ %@#' *.'%7DG' -'@T*@-*' *G *' 767%* -@' E . @%%@#' G >W %@ ' -' >' %*.' JG@ @' *G@' @/ ' > 6G*' $ @ B' .7*' @%G' ^bO H' G@' * # -6%' '%7DG' ' @%G' .7*$ @ B' D >@*.'G >' -'*G@' . J -6' A@ ') 'a^a H' .>' D A' JG@ @' .-@ A' J .*@' '*.' G >' - . >-6' G >' *G *' %. >@' G %* -%' * A D7%@' J @ @' %%@ * -6' *G *' > -' D -' $@' J *G W .7*' %-' -#' @ % A' B@@E' *G@' D.> -#>@-*%' . ' .#' 'G@' J (*G *' -' --$ E* 2@#' - *' ./@ W * B@-' GA' #@ *G' D ---.*E.%% $ A' E@ %G' #@%@ /@# A' %' G@' %' $. -' J *G.7*' % -' G@%@' J @ @' @/ #@-* A' . >%' . '' @ 6 -' *@ DG -6' *G@ ' .E - .-%' >@-* .-@#' $A' A' *' *G@' % >@' * >@' %' G@ @' $A' *G@%@' A D7% -%@ TG $ *' ' @%G' #@/@ .E >@-*' . ' @ 6 -' *G.76G*' ' *G@A' @ A' . 6 - *@# . >' *G@' % >@' %.7 D@' G@%@' J @ @' *G *' ' DG' > -' D ---.*' @-*@ B -6#. >' . ' .#' ' -@%% G@' %@ ' *' *G *' G@' G %' -#' *G *' *' D ---.*' / 'GB-' *.' B@@E' *G@' D. > > -#>@-*%' . ') .#' ' G@' #.@%' *G % JG %*' %* ' @*> ' 6' G %' DG@%' -# / -6' G > %@ '. ' *G@ ' G@ E' 7DG' -' %%@ * .-' . ' *G@' -@D@%% *A' . '*$ ' > - %* @ @-7-D * .-' . 'E / *@' E .E@ *A' %' 'D.-# * .-' . ' @ 6 .7%' @' J %' E .$ $ A' -' @T 66@ * .-' . '*G@' @ '*@ DG -6' . ' *G@' > . -B%' . '*G@' 9 @%*' @ 6 7% -# @ @%* 7%' 767%* -@'%@-*' -' @ $. *@' @E A' *.' *G %' @**@ ' . ' A' -' JG DG' G@' @E@ *@# > -A' . ' *

Q ' ' Y . $ -8 0(!" ` .

> % 7% -# & >@% $ # %.76G*'*G@' 7#6>@-*' ' 767%* -@' -# *G@' $..B') H#' O C 3' : 3' JG DG' 767%* -@' G # J **@-' -' -%J@ ∠*.' *G % @gf7@%*' G@A'%E@D A' > B@#' %.>@' E %% 6@% -' *G@' J. B' . ' @ 6 7%' .>' JG DG' *G@A' *G.76G*' --.D@-*' > 7%*' -@A * $ A' # J' *G@' D.-D 7% .-'*G *' @ 6 7% .J@#' -.'.*G@'6 D@' *G -'*G@' - *7 @' J *G' JG DG' .# G #. 6 - A' @-#. J@#' > -' --.D@-*' -%J@ @# *G % *G @@W . #' EE@ ' -'*G @@' @**@ % J **@-' .-' & -' QO' a^O' @ $@6 -'@ DG' J *G' ' %* .-6' %%@ * .-' . ' , ' %7E @>@' 7*G. *A' . ' G % %@' -# > -A' @TE @%% .-% . ' G % % * % D* .-' *G *' *G@' D.-* .∠ / @ !'G # $@@-' @ @ @#' *.' G >' . ' - '#@D % .-' @' @TE @%%@# G % #.7$*' JG@*G@ ' *G@' @D. #' . ' *G@' E .D@@# -6% *' & .%E. % JG DG' G #' @ T!G@# G >' J % *.'$@' * 7%*@#' % 7*G@-* D' G@' $..B' . ' @ 6 7% . J #@#' *.' G >' . ' - '#@D % .-7-D@# 7-G@% * * -6 A' *.' $@' $ %EG@>.7% -## -6@ .7% ' -# 6 @' G % 7#6>@-*' *G *' @ 6 7% ' @ @% * 7% ' -# ' $@**. %∠ . ' *G@ ' / @ J % '.76G*' *.' $@' @TW D.>>7-D *@# -.'D@-*' # @#' .-' 9 DG' ^Q' a^O' -# J % %7DD@@#@# $A' V.% >7% ' JG.%@' - >@' %@@>% *.' -# D *@(' G % %* @ -' . 6 - ' @ @% * 7% JG.' . -' G % @TE7 % .-' .>' D ' G # 6.-@' *.' EG@%7% ' JG@ @' G@' .$* -@#' . # - * .-' % E @%$A*@ ' @ *' *G *' D *A' -# E .D@@#@#' *.' .-%* -* -.E @' .>' JG DG' % G@' $@6 -' # %%@ > - * -6' G % E@D7 ' .E - .-%' G@' J % # /@-' $A' *%' $ %G.E' ** D7% ' ? *G.7*' #@ A' G@' @E @#' *.' .>@'*.'D @ 'G >W %@ ' . ' *G@' %7%E D .-% -# DG ∤6@% JG DG' J@ @' 7 6@#' 6 -%*' G >' @' #' $@ . @' *G@' -@ J' E.E@' V.% >7%' ' D.- @%% .-' . ' G % *G' JG DG' *@ 6.-6' > -7*@ A' -*.' -' @ $. *@' @TE.% * .-' . ' *G@ DG @' * D @% ' *G@' *G. D' I *G' E .D@@#@# *.' > B@' @ @ @-D@' *.' *G@' D.-* ./@ *@#' #.D* -@%' .'6 D@' @ * -6' *G@>' % @ A' A -6' .7*% #@ ;' *G@' > *%' . ' -@D@%% A' * D @%' . ' *G' G@ %7$> **@#' G >%@ ' *.' *G@' 7#6>@-*' . ' *G@ ; E.%*. D' %@@' ' -' -A' J A' G@' G # 6.-@' %* A' .>' %D E*7 '* 7*G' @' E . @%%@# G % $@ @ ' *G *' - -*% .76G*' *.' $@' $ E* 2@#' . ' *G@' @> %' ' % .-' . '% -%' -' DD. # -D@ J *G' DG7 DG' E D* D@' % *G@ . # G # EE. -*@#' *G *' *G@' B -6#. >' . ' G@ /@-' D.7 #' -.*' $@' $@%*. J@#' % /@ 7E.-' *G@' $ E* 2@#' 7*' -' DB-. J @#6 -6' *G *' - -*% .76G*' *.' $@' $ E* 2@#' . ' *G@' @> %% .-' ' % -% ' G@' # #' -.*' #> *' *G *' *G@A' #@ /@#' % -' $A' E .E W 6 * .-' (% -' % -.*' $. -' J *G' > -' $7*' %' G % .J -' D*' . 'DG. D@' .' >E7*@' / '*.' G7 > -' - *7 @ -*@D@#@-* A' *.' -A' @T@ D %@' . ' *G@' J 'G@' G@ #*.' $@' - 7 .7%' *.' *G@' @ *. ' % E B -6' >'*G@ 7*G. ' . ' @/ ' V.% -!7%' @ #' ' %A-.#' -' *G@' % D ' . ' *' @>@-*' @' %B@# @@%* 7% JG@* @ ' G@ D.-#@>-@#' G@' @ . % %D $@#*.' G > ' @ @%* 7% -% J@ @#' *G *' G@ D.-#@>-@#' ' *G *' *G@' E.%*. D' %@@ #@@>@# G@ @* D ' V.% >7% #@D -@#' *.' E .-D7-D@' ' #@ - * / @' %@-*@-D@' (*' *G@ % >@' > @ G@#@E /@#' -# @TD. > >7- D *@#' *G@' $ %G.E% @ .S' -# 2 7%' JG.' G #' -.*' EE@ @#' *.' %7$%* -* *@ *G@' DG 6@% > #@' 6 -%*' *G@' @ 6 -%' -# *@' ' -' -*@ / ' . ' *J .' >.-*G%' J .*@' *.' 7 @ 7%' -# .*G@' D -' $ %G.E% ' D@-%7 -6' *G@>' . ' *G@' E @> *7 @' D.-#@>-* .-' . ' @W @%* 7%' @' 0 7%@# *.' #@D #@ 7E.-' *G@' >@ *%' . ' *G@' DD7% * .' 7-* ' *G@' DD7%@ %' . ' @ @%* 7% EE@ @#' D@' *.' D@' J *G' G > ' JG %*' G@' -W . >@#' *G@' D -' $ %G.E% *G *' G@ G #' #< >.-%G@#' @ @%* 7% -# G % . .J@ %' *.' $%* `' *.>' *G@%@' -D@' -# D7 .7% 7@%* .-%' JG DG' # # -.*' *@-#*.' @# D *.-' *@' *G@' #@%E *DG' .' *G % @**@' V.% >7% @D@ /@#' ' @**@' . ' A 7%' *G@' -@J' $%G.E'.'&@ 7% @>' %E@ B -6' /.7 $ A' . ' @ 6 7%' -#' *G % J % DD.>W E - @#' $A' ' @**@' .>' @ 6 7%' G >%@ ' -#' ' D.-@%% .-' . ' *G' JG DG' G@ G #' # J-'7E' . ' E @%@-* * .-' *.' --.D@-*' $7*' % *G@A' @ DG@#' .>@' *@' ---.D@-*%# @ *G'*G@A' J @ @'#@ /@ @#' *.' G % %7DD@%%. ' G % @**@' . ' @ 6 7%' %' .%* ' -# B-.J-' .-A' $A' 7.* * .-% . ' *' > #@' $A' 767%* -@' G@' D.-@%% .-' . ' *G' %' @T* -* ' B@' *G *' . ' @ @%* 7%' *' @D E *7 *@%* *G@' 6 @ *' * D @%' . '*G@' G % * -' *G' -' *' G@' #@D @#' *G *' G@' @D.6-%@#' @@' J -' %7DG' ' J A' % *G *' > -' J A% -@@#% *G@' # . ' .#' -# DG 6@#' J *G' @ . ' $.*G' *G.%@' JG.' % A' J *G' *G@' 9 7-∠ DG @ -% *G *' > -' D --.*' /. #% -' -# *G.%@' JG.' %%@ *' J *G' &./ -' *G *' > -' D --.*' % -' @' @-#@# J *G' E . @%% -6' G % J -6-@%%' *.' >@-# G % %* *@>@-*%' ' G@' G #' %E.B@-' -' D 7*.7% A' -# *.' D.- . >' *G@>' *.' *G@' 7#6>@-*' . ' *G@' E @ *@' d' JG.' G@ #' *G@' *G' -#' %@@' . ' @*@ e' V.% >7% G #' *G@' @**@' -# D @#' . ' @ 6 7% @ #' -' E7$ D' %%@>$ A' -#'E . -.7-D@#' *G@>' *.' $@' *G. .76G A' *G. D' -#' @@' . -' % ' ' >$ 67 *A' @' @/@-' %E.B@' . ' * @' @ 6 -% % >@-' . '7- >E@ DG $@' *G' T ,- C 7" ' J G.' G #' $@@-' J . -6 A' #@ >@#' @' J .*@' ' @%G' @**@ ' *.' 7 @ 7% -#' *G@' D -' $ % .E% ' 7E<!' $ # -6' *G@>' /@G@>@-* A' . ' *G@ ' @ # -@%% *.' D. -#@>-' >@-' J *G.7*' 6 / -6' *G@>' ' E .E@ ' .EE. *7 - *A' . ' %@ <#@ @-D@ '% * .-6 A' #@ - .7-D -6' *G@' E@ %.- ' DG D*@' . ' @ .% -# 2 7% ' %< @-#@ -6' *G@>' 7 -* 7** J J *GA' * *-@%%@% ' -#' 6 *@ 7 A' DB-. J @#6 -6' *G *' @ 6 7% -#' G % . .J@ %' G #' -@/@' @ A' $@@-' @%* -6@#' .>' *G. D' * 7*G' *' % # D7 *' *.' %@@' G .J' V.% >7% /@#' *' D.-D 7% .-' %.' %* 8 6 A' # @ @-*' *%#>' *G *' .' G % >>@# *@' E @#@D@%% . ' *' >A' G /@' $@@-' *G *' *G@' E@D7 ' D.-%* *7* . -' . ' G % > -#' # #' -.*' *' G >' . ' *G@' # %D7%% .-' . ' *G@' #@@E@ ` 7@%* .-% . ' *G@. .6A !' -#' > A' G /@3 @#' G >' *G@' *.' $7%A' G >%@ ' J *G' *G@' E DW * D ' % #@ . ' @DD @% %* D ' #> - %* * .-' $@!' E. -*%' *' %%7@ G # -.*' .DD7E @#' G %' **@-* . -' -#' %.' ' %G@'@-*@ @#' -*.' *G@>' G@' > A' G /@' $@@-' # %E.%@#' *.' * B@' *G@' @%% 6 #' / @ J %' . ' *G@' %*@ -' DG7 DG' .-' . 6 - ' % - ' 6 D@' -#' @@W J ' *' %' .$/ .7 ∤! $ D.- @D*7 ∤ ' *G *' J G@-' G@' .7-#' @ @%* % -#' @ 6 7#$.*G' D%-. J @#6@' *G@' -@D@%% *A' . '6* D@' G@' # #' -.*' .7$ @' G > @ ' J *G' -A' D .%@' @T > - * .-' . ' J ' *G@A' 7-#@ %*. .#' $A' *G@' %@ >(' % -67 6@' >E @%' *G *' G@' *G.76G*' *G@' . > ' 767%* - -' *G@. A' -' .' I' J %@∠ $./@' *G *' JG DG' % J **@-' -# 7-E . * $@ -' *G@' -*@ @%*' . ' G % *' -' >. *A' 767%* -@' 6@-@ A' E %%@% ./@' -'% @-D@' *G % D* .-' . ' V.% >7% ' %E@ B -6' . ' *' % -' -%* -D@' . ' 6@-* @' #@ -6' J *G' *G@' DD7%@#' -# *G@' >E A -6' *G *' V.% >7% ' J *G' -' > $ @ % >E D *A' G # .J@#' G >%@ ' *.' $@< #@D@ /@#' $A' *G@' %E@D .7% -# %7$* @' #> %% .-% . '*G@' G@ @* D%

G@ D -' $ %G.E% ' *G.76G' *G@A' G #' EE @#' *.' .>@' J@ @' -.*' J -6' *.' DD@E*' J *G.7*' @>.-%* -D@' *G@' 7#6>@-*' E .-.7-D@#' $A' *G@' $ %G.E' -' /.7 ' .' .E - .-% J DG' .-6' %*7#A' G # * 7 !*' *G@>' *.' @6 # % - > D ' *.' *G@' *G' -# #@%* D* /@' .' ' * 7@' %E *7 ' @' 9@@* -6' *.6@*G@ ' *' *G 6@' *G@A' # @J' 7E' #

$. 6' @**@ ' * .' V.% > -%' -' J 9 DG' *G@A' #@ @ -#@#* *G@*-6@ A@%' . >' *G@' @G 6@%' . ' G %* -@%G' -# - -DG * $ @ -@%% * G*DG' G@' # $. 76G*' 6 -%*' *G@ > ' 7%* @#' *G@' D . -#@ > - * . -' . ' @ 6 - %>' E . -7 - D@#' $A' - - . D@ -*' -# @ -* @ *@# V.% > 7%* *.' > B@' ' @%G' @ - 7 A' -*.' *G@' #. D* -@%' . ' g @ @%* 7%' G@' %**$#@ D . -' 9 D@ -7%' J %' *G@' $@ @ ' . '*G %' @**@ ' V.% > -%' @E @#' -' ' @**@ ' 9 DG' Q^ ' a^ ' @T*. -6' -' @T* / 6 -*' *@ >%* *G@' # 6 - *A' . ' G %' . J -' E . % * . -' %' *G@' %7E @ > @ &7#6@' . ' @ 6 . 7%' EE@ %' $7*' #@D -6' *G *' G@' G #' - .*' * B@ -' -A' *G@ ' %*@E%' G - * - 6' %. ' *' *G@' E . %% $ *A' . ' @D . - % #@ - 6' < 7@%* . - ' -' 9 A' ^ ' a^ ' ' 7 ' D . 7 - D ' . ' *G@' > -< DG7 DG ' D . > E . %@#' . ' Q^a ' . ' ' *G@ %@ - 7 9 @ *@' *G@ > ' QQa ' $ %G . E%' J %' G@ #' -' *G@' $ % D ' . ' I 7%* - %' *' G 6@' 7 - #@ ' *G@' E @% #@ - DA' . ' - @ - %' G %' D . 7 - D ' J %' ' - J - 6' *.' ? *' . ' *G@. . 6 D '#@*@ > - * . -' . '*G@' %@@' . ' + . > @ ' $7*' %%@ * - 6' *%' . J -' - #@E@ - #@ - D@ ' . > 7 *@#' - - @D - . - %' - ' JG DG' *G@' E - D E ' @ 6 -' #. 6W > % J @ @' - *G@ > * %@#' % . > @ . ' *G@ > ' E . $ $ A' $@ - 6' ' @E7 $ D * . -' . ' D - . - %' E %%@#' *' . > @ ' > - . ' D . 7 - D % `' - *G@ > % ' J @ @' E . - . 7 - D@#' . -' *G@' # . D* - @' *G *' - -*%' #@ @' - . ' . 6 ' % -' . > ' # > ' J G DG' - @@#%' @TE * . -' -' $ E* % > ' ; -#*G *' *G@ @' % % . > @' > ## @' E D@' . 'G EE - @%%* -' *G@' B - 6#. > ' . 'G@ /@ -' . ' - -*%' JG . ' #@E *' *G % @' J *G . 7*' $ E* % > ' -' B@' > - - @ ' ' %* . -6' E . *@%*' J %' > #@' 6 -%*' *G@' / @ J %' *G *' *G@ 6 D@' . ' .#' $A' J G DG' J @' @' 7%* @#' *G . 76G' & @%7 %' G %*' / %' . -A' . ' *G@' . 6 / @W - @@% . ' E %*' % - ' -#' - .*' . ' # 6 -%*' *G@' D . > > %% . -' . ' % - ' . ' *G *' 6 D@' %' . - A' *G@' @ / @ * . -' . ' *G@' . 6 / @W - @@% ' . ' E %*' % - ' -#' - .*' - %E -6' E - D E @' . ' 6G*@ . 7% - @%% ' . ' *G *' 6 D@' . - A' @ - $ @%7 %*. '# . ' > . @' @ % A' J G *' .#' D . > E% - #%' G@' * J . ' D . - D 7# - 6' D - . - %' E . -*' *.' ' E@D7 ' EE D * . -' . ' @ 6 -' #. D* - @' J G DG' J %' D7 . 7% -* D E * . -' . ' *G@' *@ DG - 6' . ' %. > @ > . #@ > ' %@D* @%' G@A' @ @D*' *G@' #@ ' *G *' *G@' E@*' . -' -' *G@' . #1%' A@ ' d ' I . 6 / @' 7%' . 7 ' % - % e ' %' - EE . E *@' . ' G %* -' - @ '' -' *G@ ' . J - ' D %@' - #' D -' . - A' $@' @6 #@#' %' E A@ ' . ' . *G@ %' - #' *G *' *' D -' . - A' $@ 7%@#' %' D* . 7 %' @TE @%% . -' . ' G7 > *A' - # - .*' %' * 7@' D . - @%% . -' . '67 * EE@ ' J %' - . J ' > #@' *.' *G@' D / ' E . J @ ' . %% $ A' *G@' - *@ / @ - * . - ' . 7 - *' @ 7%' -' - * > *@ @ - #' . ' - 6 - %* - @ ' > A' G / @' $@@ - @ > E . A @#' - ' $ 7 - 6 - 6 ' *.' -' @ - #' *G@' D . - * . / @ %A' J G DG' J %' # %* D* - 6' *G@' ? @%*@ - ' DG - DG ' G@' @ > E@ . %' . - . - %' - # G@ . #. % 7%' %%7@#' '#@D @@ $*77%G - 6' @ 6 - %' > # @ @%* 7%' . > ' . > @ ' - #' E . - . 7 - D - 6' ' %@ - *@ - . @' . ' D . - %D * . -' - # $ - %G > @ - *' - E . - ' *G@ ' . . J @ %' - ' > W E@ ' @**@ ' D . > > 7 - D * - 6' *G %' #@D @@' J %' . J <#@#' *.' *G@' D - ' $ %G . E%' V . % > - %' J G@*G@ ' - ' / D * . -' . ' - ' > ' *' *G@' %* . - 6' . D@' . ' *G@' #. > - - *' *G. D' . E - . -' J G DG' G # - . J ' @ - %' *G@' %7 $ @D*' @%G ' - # 7 > > . - @# @ @%* 7%' $@ . @' G > ' . ' 7 @ ' @T > W - * . - ' @ @%* 7%' %@@ - 6' *G@' - @ / * $ @' @%7 *' J *G@ @ J' . > ' . > @ ' V . % > - %' *G@ @7E . - ' %%7@#' ' D DG % ' @**@ ') @E %*. ' * D*. ! H D . - W > - 6' *G@' #@D % . - %' ' *G@' . *G' D -

B' ' '& ' ')' ! ' ' ' 0 ' ') ' ' " ' ' ' ' ' ' ' ' ' ' ' ' ' ' P ' ' ' ' ' ' ' ' ' ' 1 ' ' 1' ' ' ' ' ' 1 ' ' 'G,5 ! ! A * ' ! A PF d (/ ' A /

DG7 DG !' @' D@ - %7 @#' %' D . -* A' *.' *G@' *G. ' *G' *G@' *@ - @ %* - %' E * D7 A' %@ @D* - 6' . ' @E . $ * . -' D@ * - ' E %% 6@%' . > ' @ 6 - %4% . > > @ - * A' . -' *G@' GE %* @%' . ' *' 7 ' JG DG' % - D@' G % . > @ ' D . - % #@ * . -' . ' *G@' D %@ G # !@@ -' #' $@ . @' G > ' -#' . #@ @#' ' $ %G . E%' -' *G@' @ - @G@% DB - . J @#6 - 6' 9 %' - 7 * G . *A' *.' %G$%D $@' *.' *G@' *@ > %' . 'G % @**@ ' . -' E -' . ' #@E / * . -' G % %7$%D E* . -' J %' @ - . D@#' *G .76G' . *G' D ' 7 - #@ ' *G@' E . *@D* . -' . ' *G@' > E@ ' @# D*' $A' 7 @ 7%' *G@' $ %G . E' - #E @% #@ - *' . '*G@' D . 7 - D ' *' *G 6@' - #' -' * #A' 7 - #@ ' *G@' G . *A' . ' *G@' E @ @D*' *6 - *@@ - ' $ %G . E%' -' * A' @ 7%@#' *.' %7$%D $@' - #' J @ @' > > @# *@ A' #@E /@#' . ' *G@ ' %@@%' G@' $ @%*' 7# > . %*' D @ @$ *@#' . ' *G@%@' ? %' &7 - ' $ %G . E' ' D #7 > ' -' E7 ' JG . ' @ - *@ @#' - *.' D . - * . / @ %A' J *G' 767%* - @' J *G' > 7DG' @ - !' - # >< * D] E . J @ !' - a' ' *@ > E@ ' J G DG' G %' . EE . - @ - *%' > 6G*' J @ ' G /@' @ > 7 *@#' @' D . > E G @#' - .*' J *G . 7*' %. > @' #@6 @@ . ' 7%* D@' *G *' *G@' - *<` @ 6 -' E *A' J @ @' **@ > E* - 6' *.' %7EE @%% *G@ ' . EE . - @ - %' $A' *G@' %* . - 6' G - #' . ' > E@ ' 7 * G . *A' *G@ ' *G - '*.' D . - / - D@' * *@ > ' X ' -' EE@ ' *.' @ %. - ' @ DG 6@#' *G@' . > - ' $ %G . E' - # D @ 6A' J *G' ' D . > E @ *@' #@E *7 @' . > @ ' D . - / D W * . - %' - # D . > E - - 6' *G *' %7$%D E* . -' *.' *G@' @**@ ' . 'V . % > - %' ? % $@ - 6' @ - . D@#' . -' - # / W #7 ' $ %G . E%' -' %. * . -' - #' - .*' *' ' #@ $@ ! %A - . #' #@ > - #@#' ' 7 *G@ ' D . - % #@ * . -' . ' *G@' E . - *%' *' %%7@' -' ' @%G' D . 7 - D ' @ 7% - 6' *.' DB - . J @#6@' *G@' #. 6 > * D' 7*G . *A' . ' *G@' . *G' D -' DG7 DG ' ' @**@ ' JG DG' ? % D . > > . - A' %7EE . %@#' *.' G@' J **@ - ' $A' G > ' J %' # D - *@#' -' . > @ ' *G@' E . @%%@#' . $ @D*' . ' JG DG' J %' *.' %G@J' *G@' > %DG @ / . 7%' D . - %@ 7@ - D@%' . ' *G@' #. > - -*' -*< @ 6 '' #. D* - @' -#' - .*G@ ' @**@ ' J **@ -' -' *G@' - > @' . ' *G@' @ 6G*@@ -' #@E /@#' $ %G . E%' . ' * A' *.' - ' ' $ %G . E' . ' G@%% . - D ' -#' @ > . - %* * - 6' 6 - %*' *G@ ' @ - #@ > - G > ' J %' E . $! A' # J -' 7E' GA' &7 -' G@' * J . ' @**@ %' D > @' -*.' *G@' G - J . ' . - D@' JG . ' *' *G@' @ - #' . '*G@' A@ ' %7DD@@#@#' V . %G - - %' %' $ %G . E' . ' . > @ ' -#' J @ @' D . > > 7 - W D *@#' $A' G > ' *G . 76G' AE - %' *.' 767%* - @' JG . ' @E @#' *.' *G@ > ' -' G %' * @ * %@' + " ' #7 . %') ' # ' A 4 "CC* ## @%%@#' *.' - ' G@@' @' %7$%@ 7@ - * A' E7 %7 ! ' *G@' 67 > @ - *' 6 - %*' &7 -' *' > 7DG' 6 @ * '@ - 6*G ' %*' -' ' * @ - * %. ' . " ' C "J "' - ' % T' $ . . B%' J **@ - ' - ' R ' aQ^ ' - #' *G@ - ' -' *G@' D . % - 6' A@ %' . ' G %' @' - ' - ' J . B' @ *' 7 - . - %G@#' g# JG DG' % T' $ . . B%' . - A' J @ @' D . > E @*@#' $@ . @' G %' #@ *G ' &7 -' *G . $6G . - *' $ %' J * - 6%' %. 76G*' *. ' D %*' ' E @ 7W # D@' ' E . -' *G@' - 67%* - - ' . > ' . ' *G . D' #. D* - @' $A' % - 6' . D $ @ . $ @D* . - %' *.' *G@' > . @' 7 - 67 #@#' %%@ * . - %' $A' JG DG' *' # *%@ ' . E@ - ' *.' ** DB' $A' *%' / @ A' @T 66@ * . - %' @' $. # A' DG @ - 6@#' *' % ' @ / / @#' . > ' 9 - DG @ %> ' - . *' J *G . 7*' - ' > E @#' G - *' *G *' *G@' @ A' @#7D * . - ' . ' 767%* - @' - ' *G *' G@ @* W D ' . > ' . ' $@ @ ' > 6G*' %* ' G@' > . 7 # - 6' *%@ #. D* - @' *' ? @ . $ @D*@#' *G *' *G@' - 67%* - ' %A%*@ > ' #@ - @#' *G@' 6 . . #- @%*' . ' *G@' . 6 - ' D @ * . - ' . ' . #Y @E @%@ - *@#' > 6@' *G . 76G' ' #/ - @' - %* *7* . - ' %' - @D@%% A' @/ ' - #% - > ' Y # %E 6@#' *G@' 6G*@ . 7% - @%% . ' *G@' ?' @%* > @ - *' % - *%Y #@ - @#' @@ J ' - #' '%

' 8 ' 1 ' ' ' ' & ' ' ' 8 (' ' A ' (

D.-%@ 7@-*' >. ' @%E.-% $ *A Y -# -7 @#' $@ @ ' -'*G@' . 6 /@-@%%' . ' '% -%' *' $ E* %>' 767%* -@' %G@ J@#' %G @*' *G@%@' J@ @' 7- '#@#7DW * . -%' .>'G %' %* *@>@-*%' . '#.D* -@'> -* -W -6'*G *'*G@' . 6 - '6..#-@%%' . '> -4%- *- @' %' -.*' -D.>E * $@' J *G' *G@' @D.6- * .-' . ' *%' D. 7E* .-' *@ ' # >4% '*G *'*G@' # @%* W >@-*' ##%D $@#' *G@' G. A' /@%' .*' *G@' % -*% J *G.7*' %%@ * -6'*G@ ' % - @%%-@% ' -# @@#.>' .>'*@>E* * .-(*G *' @@' ? ' ? % %.' * *@#' $A'*G@' '*G *' *' J %' E.J@ @%% . ' 6G*@.7%' -@%% ' J *G.7*' *G@' E @/@- @-*' -# .<.E@ * -6' 6 D@' . ' .#' -# *G *' @/@-' *@ '*G@' . 6 /@W -@%% D.-/@A@#' -' $ E* %>' *G@ @' @> -@#' *G@' % - 7 ' @ @>@-*' . ' D.-D7E %D@-D@' -' >@@* -6' -.*G@ ' .$ @D* .-' . '&7 -'*G *'*G@' -* <E@ W 6 -% $ .76G*' *G@%@ G 6G' E. -*% . '*G@. .6 D ' #.D* -@' $@ . @' *G@' 7-@#7D *@#' > %%@%' JG.' J@%@' -D.>E@*@-*' 7#6@%' -%*@ #' . ' 67 -6' *G@>'$@ . @' >@-' . ' * .- ' D7 *7 @' 767%* -@' D.7 #' D.- #@-* A' -# %7DD@%% 7 A' EE@ ' *.' *G@' E.E7 'D.-%D .7%-@%%' . ' G %*@-#.>' % $@ -6' J *-@%%*.' > -4% >. ' >E.*@-D@' -# G %-@@#' ' @#@>E* .-' G@ @TE@ @-D@' . '*G@' G7> -' G@ *' J %' *@ ' ' $@**@ ' 7#6@' . '%7DG' %E *7 ' D*% *G -'*G@' > .%*' %7$* @' 67>@-*% . ' @ %.-' -# D.- D* -6' -*@ E @* * .-%' . '*G@ >@ - -6' .'*G@' @J' @%* >@-* G@'*@-#@-DA' . ' @ 6 -%>'*.' 7-#@ *@'*G@ -@D@%% *A' . '*G@' # / -@ @#@>E* .-' -#'*.' # %W E 6@'*G@'# 6- *A' .'*G@' @ %.-' .'*G@' @#@@>@ ' $A'#@-A -6' G % % - @%% G7> - *A' % > - @%*@#' -'*G@' D %@' . ' @E. 7%' @' J %' '>.-B' -# E @%$A*@ ' . ' .7*G@ -' 7' JG.'G #@>$ D@#' @ 6 -' / @J%'$7*' D.> -6' -*.' D 'G # $@@-' @D >@#' .>'*G@>'$A' 767%*-@' -' >.-B -6' G % @D -* *.-' G@ DB-.J @#6@% *G *' G@' G # * 76G*' *G *' &@%7% G %*' %' ' >@ @' > -' J %' $ @' *.' % -' -# *@>E* * .-' $7*' $A' G % .J -' @* . *% -# @T@ *.-%' J *G.7*' # / -@' # G #' ** -@#' *.' E@ @D*' G. -@%%' &@%7% G #' -.*' D.>@ -*.' *G@' J. #' *.' @#@@>' > -B -# .>' % -' $7*' *.' %@*' *G@>' -' @T >E @'. 'G. A' / -6') %% -'3 '8". 4 ' 'QMa(@-- # 7% '3 ' . -'bNH' @E. 7%4%E@D7 ' -*G .E. .6A'G # *G7%'D. .7 @#' G % *G@. .6 D ' D.-D@E*.-' .' *G@' .#<9 -' -- -7%' '#@ D.-' . ' @ # ' ? .*@' *' *G@' % >@' * >@' -' #@ @-D@' . ' @ 6 -' / @J%' -# *' *G@' %766@%*.-' . ' .-* 7%' .-@' . ' *G@' #@E.%@#' $ %G.E%' * -% *@# *G@' G.> @%' . '&.G-' G A%.%*.>' .-' *' 9 **G@J' -'*G@' -*@ @%*' . ' ' G 6G' >. *A' % G@' @6@#' @' D >@#' G AW %.%*.>' % ' E.J@ 7' 7EG. #@' . ' @/ -6@ *!' E@ @D* .-' ' >' %%@ *@ ' . '*G@' -*@6 *A' . ' G7> -' - *7 @' 6 -%*' -A' 9 - D$@ -' -.* .-%' . ' *%' @%%@-* A' @/ ' DG D*@ ' -#' . '*G@' @@ J ' JG DG' *' ? % *G@' 6 . A' . ' G %* - *A'*.' @D.6- %@' -' .EE.%*.-' *.' -A' 6 -' #@ %' . ' *@' -# -@D@%% *A' I. ' *G %' @ %.-' G@ @D.>W >@-#@#' . 'E7 E.%@%' . '@# D * .-' *G@' J * -6%' . ' G A%.%*.>' % 6 / -6' D.<. # - *@' E .> -@-D@' *.' 6 D@' -# @@' J G *' @ 6 -%>' J %' -.*' J G. A'@T* -67 %G@# @/@-' -' * A' $A' *G@' . D $ @' >@ %7 @%' #.E*@# 6 -%*' *' $.*G' $A' *G@' D / ' -# @DD @% %*D ' 7*G. * @D@%% *A' I. ' *G %' @ %.-' G@ @D.>W >@-#@#' .'E7 E.%@%' . '@# D * .-' *G@' J * -6%' . ' G A%.%*.>' % 6 / -6' D.<. # - *@' E .> -@-D@' *.' 6 D@' -# @@' J **@-' $.7*' 'aaa' -' ?G DG' G@' #@% @#*G@' $ %G.E' . ' 7 @ ' -.*' *.' @D@ /@' -*.' D.>W >7- .-' -A' -' G % E ./ -D@' %7%E@D*@#' . '*G@' G@ @%A' $@ . @' *G@A' %7$%D $@#' ' . > ' @-7-W D *. -.' . '*%' @ . %' G@' @**@ %' .'E.E@' @ < % -%' %.' @ @ ' *.' .DD % .- ' .7*$ @ B%' . '*G@

G@ @%A' -' > * ' -# @ %@JG@ @' *. J #%' *G@' @-#. '*G@' b*G' D@-*7 A

@ 6 - %>' D >@ 7-#@ '*G@' . > ' D.-#@>W - * .-' . ' *G@' %*@ -' DG7 DG' -' -' -D #@-* ' J A' @/@ ' . ' *G@' #@E.%@# @ 6 -' $ %G.E%' @E @# *.' .-%* -* -.E @' JG@ @' *G@A' .7-#' @ @%* 7%' ** D7%' *G@' E * DG' G #' @ 7%@#' *.' @D@ /@' *G@>' $7*' G %%7DD@%%. ' @%*. 7%' 6 /@' *G@>' 'E * @-*' G@ -6' @' J .*@' *.' @ @%* 7%' *G@' $ %G.E' . ' .>@' . ' - . > * .-' $.7*' *G@' ' @ %.-%' . '*%@ ' D.-#@>- * .-' -#' *G@' - *7 @' . ' *G@ 'E@D7 '#.D* -@%' $7*' @D@ /@#' -.' -%J@ ' ?G@-' @%*. 7%' G >%@ ' @ ' -*.' # %6 D@' . J -6' *.' *G@' %%@ * .-' . 'G %' # %* -D* /@' G@ @%A' *.7DGW -6' *G@' E@ %.-' . ' G %*' G@' J %' *G@ ' # %E.%@#' *.' %A>E *G %@' J *G' @ @%* 7%' -# G %' . J@ %' %' *G@' .$ @D*%' . ' E@ %@D7* .-' $A' ' #.> - -* ' E *A' *' #.@%' -.*' EE@ ' *G *'*G@' %*' G #' @-*@ @#' -*.' -A' %E@D '# %D7%%. .-' . '*G@' E. -*%' %@# $A'*G@' @ 6 -'D.-* ./@ %A(*%' @ # -6' 7 @ %' -# J *@ %' J @ @' *G@' '# %E.%@#*.' @D.6W - %@' 6@-@ A' *G@' D.<.E@ *.-' . ' 6 D@' -#' @@' J ' J *G.7*' - .J A' #@*@ > - -6' *G@ ' > *%' 7*' *G@' 6@-@ ' D.7-D < J G DG' > @*' *' EG@%7% -' . ' aM^' 7-#@ ' *G@' - 7@-D@' . ' A ' .-@#' -' *G@' % >@ D.-#@>- * .-' *G@' *@-@*%' . ' @%*. 7%' -# @@%* 7%' *G.76G' *' @ -@#' .>' -A' %E@D D *.-' . ' *G@>' *' E .-.7-D@#' %@-*@-D@' <. ' #@E.% * .-' 7E.-' -A' >@*.E. * -' . ' -A' D @ D' JG.' G #' G@ #' . ' %G.7 #' G@ @ *@ ' G. #' *G@' @J%' . ' @%*. 7%' . ' @ @%* 7%

G@' E@ %.- ' G %*. A' . ' @ 6 7% *@ ' *G@' D.-#@>- * .-'. 'G %' / @J%' $A' .% >7%' % .%*' -' .$%D7 *A' @' %' % # *.' G /@' # @#' -' %. >@' % > ' *. J -' -' @%*-@' $@ -6' 7EJ #%' . ' %@/@-*A' A@ %' . ' 6@' @@%* 7%' -' *G@' % >@' J A' #% EE@ %' .>' G %*. A' *@' *G@' D.7-D ' . ' EG@%7%(*G@' * >@' -# E D@' . ' G %' #@ *G' @' 7-B-. J-' &7 -' %' % # *.' G /@' # @#' $.7*' 8 7' aba' -' -' .$%D7 @' *. J -' . ' D A' JG@ @' G@' > -* -@#' G >%@ '$A'*@ DG -6' ' DG.. ' - @ @' %' %*. A' *G *' -' ' * >@' . ' > -@' G@' @ @/@#' *G@' E.. ' $A' E * -6' J 'G' ' *G *' G@' G #' G@ @' % '* # *. -'*G *' -' *G@' N*G' D@-*7 A' *G@' -%D E*. -' J %' %* ' / % $ @' . -' G %* . > $ ' @ @' @%*%' -' E@!D@' &7 -' ' *G. D' $ %G.E

' >. # @#' . >' . ' @ 6 - %>' .%@' -' *G@' D .%- 6' A@ %' . ' 767%* -@4%' @' *.' JG DG' *@ ' %DG!# %* D' J *@ % 6 /@' *G@' - >@' . ' %@ > < @ 6 - %><' G@' #/.D *@%' . '*G@' %A%*@ >' J @' %E.B@-' . ' *' *G@' * >@' . ' *%' -* .#7D* .-' R' 9 %% @-%@%' .-' DD.7-*' . '*G@' 'D.--@T .-' J *G' *G@' DG7 DG' . ' 9 %@ @%' *%' . 6 - *. ' J %' &.G-' %% -' D. > >. - A' D @#' ' DA*G -' *G. -6G' G@' ? % E .$ $ A' ' - * /@' . ' 7 ' @' G #' $@@-' $ .76G*' 7E< -' ' >. - %*@ A' *' @*G @W G@ >' -# *@ ' / -6' %. >@' * >@' J *G'*G@' >. -B%' . ' 6AE*' J @-*' . ' 9 %@ @%' JG@ @' G@ .7-#@#' *J .' >. - %*@ @%' .-@' . ' >@-' -#' .-@' . 'J. >@-' @' # @ @#' J #@ A' -' .E - .-' .>' @ 6 %' . ' G@' DB-. J @#6@#' G *'*G@' JG. @' G7> -' D@' J %' -/. /@#' -'*G@' %-' . ' # >' -# D.7 #' - *' G@' #@W /@ @#' $7*' $A' *G@' 6G*@.7%-@%%' . '*G@' %@D.-# # >(*G *'*G@' J %' .'>@-' @' E @/@-*@#' $A'*G@' 6 D@' . ' .#' -#'*G *'-'>' -' %'%7 D@-*' . '*G@' %@ @#' *J' >@' %*@ D.>@%' *.' *G@' 7-J -6' -#' %'*G@' # @D*' @%7 *' . 'E @/@-* -6'6 D@'A@*'G@' G@ #' *G *' . # - A'6 D@' #@E@-#%' .-'*G@' J. B-6' . '> -#%' .J -' J ' @' D.-%* -* A' EE@ %'*.' *G@' D %@%' .

V DDG @ - %' -# *G@' E@ - *@ -#' *G @ ' % -%* -D@%' . ' > @ -' J G . ' @D@ /@#' ' D ' $@D -%@' *G@A' J @ @' %*' J -6 ' @' E . *@%*@#' 6 -%*' %D $ -6' - .*G -6' $7*' J G *' %' @/ ' -# E@ /@ %@' *. ' G7 > -' - *7 @' @' @ @D*@#' *G@ #@ ' . ' -' $%. 7*@' E @#@%* - W * . - ' DB - . J @#6 -6 ' G . J @/@ ' ' E @#@%* - * . -' 7E . -' . @%@@ -' > @ *%' -# E@ %@/@ -D@ ' D@ %' *. ' J . B' J *G' > -4% . J - ' @ . *%(*' %' D E $ @' . ' $@ -6' .%*' -# %' *. ' $@' @* -@#' - .*' ! ' ' %E@D ' 6 *' . ' E@ %@/@ -D@ ' $7*' $A' > -4% . J - ' @@' J ' G@' # D - * E - ' -# DD@E* -D@' . ' *G@%@' / @ J %' J @ @' @E. *@#' *. ' - ! %* - @' $A' * J . ' A' @ - #% ' .%E@ ' -# A' -# $A' J A' . ' > @@* - 6' *G@ > ' G@' D . > E . %@#' * J . ' * @ * %@%' . - @' . - ' *G@' @#@%* - * . - ' . ' *G@' -*% ' *G@' . *G@ ' . - ' *G@ 6 *' . ' @ %@/@ -D@ ' G@%@' * @ * %@%' #@ @ - #@# *G@' #. D* -@%' . ' G' $ * A' @ @D* . - ' -# . ' ' J '#@*@ > -@#' JG . A' $A' 6 D@ ' -# @#' *. ' % * % A' *G@' . $ @D* . - %' @ *' $A' *G@' DG7 DG' . ' 9 %@ @%' G@' D . -* ./@ %A' J %' / 6 . .7 % A' > -* -@#' . - ' *G@' 76 - %* - - ' % #@' $A' .%E@ ' - ' *G@' D@ @$ *@#' E . @ > ' '8" -* 7 ' . ' > 7DG' $ **@ - @%%' -#' #/ . D * - 6' *G@' #. D* -@' . ' @W % %* $ @ 6 D@ ' 767%* - @' # @#' -' ' aM*' $7*' *G@ D' *G@ . 6 - %' %* ' @ *' *G@' #@@E@%*' . $ @D* . - %' *. ' *G@' E @#@%* - -' @J %' JG DG' G@' G # %. ' # %* - D* A' @ - 7 - D *@#' @6 # - 6' *G@ > ' % -' @%%@ - D@' * %* D' -# - 7 . 7 %* . ' @ . *%' *@ ' > . ' E . 6 @%%' G@' > . - %* @ A' *' @ - %' J % . - @' . ' *G@' E - D E ' D@ - * @%' . ' . EE . %* . - ' *. ' - * < - 67%* - -' / @ J %' -@ . ' *%' > @ > $@ %' - D@ - *' *G@' 7 *G . ' *G@' . > > . - * . 7 > ' J %' /@ A' E . $ $ A' *G@' - D@ - *' J G . ' # @ J ' 7E' ' %@ @%' . ' % T*@@ - ' . $ @D* . - %' *. ' *G@' D7 @ - *' *@ DG - 6 ' *. ' J G DG' A' @E @#' . #' G@' #@D @#' # #' - .*' E @#@%* - @' *G@' J DB@#' *. ' % - ' $7*' *. ' E7 - %G > @ - *(> @ - ' @' D . - #@ > - @#' . ' *G@ ' . J - ' > %#. - 6%' - # @' @E . $ *@#' $@D 7%@' . #' . @% J ' *G * ' G@A' J . 7 #' $7%@' *G@ ' @@' J ' I 7%*7%' $$ *' ' @ - %' - # *@ J #%' $ %G . E' . ' @2 ' - ' . /@ - D@ ' > ' aOb' E %@<' D7*@#' . - @' . ' G %' E @%$A*@ %' - D #7%' $@ . @' ' %A - . #' *' @%' . ' *G@' @ 7@%*' . ' *G@' %A - . # J . *@' ' $ . . B' > - * - - 6' / 6 . .7 % A' *G@' - @D@%W % *A' . ' $. *G' 6 D@ - #' > - 4%' @@' J ' . ' *G@' 7 > @ - *' . ' .#%' J ' @' DG 6@#' *G@' . E 9 < % *@ # . D* - @' ? *G' > % @ # - 6' ? . # A < > - #@#' G %* - %' - *.' - * - . > - % > ' ' $. #A' . ' DA*G - ' > . - %* - * - . E @' - ' 3' bQ "' ?@@ 6 @ * A' # %*7 $@#' $A' *G@' . E - . - %' @TE @%%@#' $A' I 7%*7%' - # EE@ @#' *. ' . > %# % ' $ %G . E' . ' . - @' *. ' ' . > ' D . - #@ > - * . - ' . ' *G@ > ' - #' %7$%@ 7 - @ *' A' *. ' *G@' D - ' $ %G . E' . ' @%' G *' @ > - @ - *' - #' #@ / . 7 *' E @ *@' J %' - ' #@ - *' #> @' . ' 767%* - @' - #' $A' % > @' . ' G %' %@ W > . - %' G #' 6 / @ - ' . @ - D@' *. ' *G@' %A7 > E *G@ %' J *G' < @ 6 - ' . E - . - %' ' D . 7 - D ' J %' G@ #' *' @ - D@' - ' *G@' E . / - D@' . ' @ - - @ ' *. ' J G DG' @% 7%' JG. ' J %' 7 - $ @' *. ' **@ - #' %@ - *' @W E @%@ - * * / @%' @TE - - 6' G %' / @ J %' . - ' E @#@%* W - * . - ' G@' D*%' . ' G *' D . 7 - D ' @ - . *' @T* - *' G7*' / @ A' %G . * A' *@ ' @% 7% G@ #' ' D . **- @ ' - ' G %' . J - ' E . / - D@' . ' @%' *' 7% .

) - 6@H ' - ' &7 A ' ' bQN ' * B - 6' . DD % . - ' . ' ' 6@' 6 *G@ - 6' *G@ @' - *' 3@ #@# D * . - ' . ' ' - @J ' DG7 DG' $A' $@ 7% *G@ * D - ' E @*. - ' E @ @D*' @% - % ' $. 76G*' $$. @' *G@' D . 7 - D ' D@ * - ' #. D* - ' * D @% @D@ /@# . > ' *G@' E . E@' I @ T' ' JG DG' J @ @' . ' *G@' > . %*' E *' @T* D*%' . > ' 767%* - @4% J * - 6% ' . ' %@ - *@ - D@% ' . .%E@ ' G@%@' *G@' D . 7 - D ' #. E*@#' -# . > 7W *@#' % *G@' @TE @%% . - ' . ' *G. D' * - *G' . - ' *G@' #. D* - @%' . ' 6 D@' *' % >E . %% $ @' - . *' *. ' #> @' *G@' 6@ - *' @' -# G %* - ' *. - @' - ' JG DG' *G@A' J @ @' %@*' . *G ' D . - * %* - 6' > . %*' /. 7 $ A' J *G' *G@' / . @ - *' - 6 - 6@' . ' *G@' @ @' # @D W % . - % JG DG' G # @ - #@# - ' - > - * 76' %@ - *@ - D@%' . ' @TD . > > 7 - D * . - ' -# $ - %G > @ - *' G@' E @ D@' *. ' *G@' D - . - %' JG DG' %' E . $ $ A' #7@' *. ' @@% 7%' $@6 - - 6' J *G' ' % > E @' %* *@ > @ - *' *G *' * - 6%' G # @ ! @#' *G@' D . - $D ' *G *' *G@ @' J @ @' %. > @' JG . ' G@ #' -D 7* . 7% / @ J %' *. 7DG - 6' 6 D@' -# @@' J ' - .*' - ' DD . # - D@' J *G' *G@' 7 @' . ' *G . D' @ *$' E . D@@#%*. ' % A' *G *' G # $@@ - ' *G . 76G*' J @ ' *. ' %@*' . *G' ' @ J ' G@ #%' . '#. D* - @' 6 *G@ @#' . > ' . A' D E*7 @' -#' *G@' -D @ - *' @*G@ %' -# * - % > **@#' $A' *G@' E%*. D' @@ ' *. ' - %* 7D*' *G . %@' JG . ' *G - A' . *G@ J %@' *G - ' *G@A' . 76G*' -# *' @ - * @ *%' @/@ A' . - @ JG . ' G # $@ . @' - .*' G@ #' 6G*' @J %' . - ' *G@%@ E . - %* - . *' *. ' #@ A' *. ' D . - . > ' G %' *G . 76G*%* *. ' *G %' @TE . % * . - ' . ' *G . D' * - *G ' G@' D - . - %' @' * J @ - *A< /@' -' - 7 > $@ ' G@' %*' *J . ' -' . EE . % * . - ' *. ' @ 6 -' #. D* - @' #@D @' *G *' $A' *G@' % - ' . ' # > ' - .*' . - A' G ' $. #A' $7*' G ' %. 7 ' J %' @D*@#' . ' *G@' J . %@' -# *G *' G %' % - ' - 7 @#' - . *' . - A' G > %@ ' $7*' ' G % #@%D@ - # - %*' G@' - @T*' % T' @TE . 7 - #' *G@' 7 - D* . - %' . ' 6 D@' > - 6' *G % 6 D@' %6 / @ - '*. W > - '*. ' > B@' G > ' - '*G@' %*' - %* - D@' D ' 7E . - ' .# . ' 6 D@' *G *' .# # . D% - . *' J *' . ' > - 4%' J ' $7*' E @E @%' *' . ' #@ /@ - D@' . > ' % - ' *G *' *G@' - * ' D*' . ' *G' %' - .*' . > ' > - ' G7 *<' . > ' .#%6 D@' *G *' 6 D@' > B@%' > @ - ' $@ @/@' -# J ' 6G*' *G *' J@' D - - .*' J *G . 7*' 6 D@' D *G@ ' *G - B' . ' DG . . %@' - A' 6 . .#' *G - 6' E@ * - - 6' *. ' % / * . - ' G@' @ 6G*G' - ' . EE . % * . - ' *. ' %% - ' @ @D*%' *G@' #@ ' *G *' %. > @ *@' $. 76G*' *. ' *G@' 6 D@' . ' $ E* % > ' $A' *G@ . ' J - @@' J ' *. ' G . #' *G % @' J . 7 #' $@' ' / *7 ' #@ - ' . ' *G@' *> / % ' J@ B@ - 6' . ' *G@' G7 > - ' J ' $A' *G@' I ' G@' . 7 *@@ - *G' %%@ *%' *G *' - . ' . - @' %' #@ / @ @#' . > ' > %@ A' $7*' $A' *G@' E @/@ - @ - *' > @ DA' . ' . #' G@' @ 6G*@@ - *G' *G *' @J #' %#7@' *. ' 6 . #' J . B%' JG@ - ' *G@A' @' #. - @' $7*' 6 D@' JG DG' %' 7 - > @ *@#' > 7%*' E @D@#@' *. ' @ - $ @' *G@ > ' *. ' $@' #. - @' G@' *J @ - *A< %@D . - #' *G *' > - ' G %' - A' * - *G' - #' 6G*! - %- @%%' J *G - ' G > ' - ' *' . > ' *G@' . - G* 7' . ' 6 . . #' - *' %' @ > B $ @' *G *' - . *' . - @' . ' *G@' D - . - %' * . - DG@%' . - ' *G@' # %E7*@#' 7@%* . - ' . ' E @#@%* - * . - ' G@' E @ *@%' EE@ - #@#' *. ' *G@' D - . - %' - ' ## @%%' - ' JG DG' *@ ' % A - 6' *G *' *G@A' D . - *@ - *' *G@ > %@ / @%' J *G' G / - 6 / - #D *@#' *G@' - # %E@ - % $ @' - @D@%% *A' . ' 6 D@' . ' 6 . . #<' D* . - ' *G@A' > ' *G@ ' $@ @' *G *' ' *G@' $ E* 2@#' $A' *G@' #' - #' D . < . E@ * . - ' . ' G %* ' D - ' ** - ' % / * . - ' ' E . % * . - ' JG DG' *G@' 6 #' 76 - %* - - ' *G@. A' J . 7 #' G ' A' . J ' G@A' E . * ! ' *G *' *G@A' #' . - .*' $@ @/@' *G *' - A' @' E @#@%* - @#*. ' @/ ' $7*' '*G@' @' @ A' JG . ' #' *G *' . E - . - ' JG DG' *G@A' #. 7$*' *G@A' @E7#' *@' *' J *G' - # 6 - * . - ' G@A' %%@ *' *G *' J *G . 7*' - A' E @D@#' - 6' > @ *%' D#' - %E @%% > @ - ' J *G' *$' - #' ./@' - #' @ #%*G@ > ' *. ' $ E* % > ' - # *@ ' $ E* % > ' G@ E%' *G@ > ' $A' *G@ ' % > @ 6 D@' *. ' 7 ' G %' J ' Q

K`K ' Y . $ $& / , 'M

H Z' *G' . '*G@' E@ - *@-*'*G @ ' -# . ' V DDG @-%' @T*@ - ' *.' *G@' *G. D' DG7 DG ' *' E D* %@#' *G@A' #@D @' *.' G @' $@@-' ' 6 *' . ' .#%$.7-W -.' # %* -D* /@' *@%' *' DD@E*@#' ' *G@' * # W *@.7%' 6 D@' -#' -.*' -' D*' . '7- #@# - *7 @' * .- ' @DD @% %* D - # %D E -@' *' @@ A' @W .E@' .- D@' ' JG.'G # %7DD@@#@# I@ T'D.-W * -@# . ' -%* -D@*'G@'E D* D@' . ' - -*'$! % > ' >@#' *G@' #@D @@%' . ' *G % D -' D.7-D ' -' ' *G.76G' *' . >@#' ' # @ @-*' .E - .-' .-' *G@' @**@ ' J **@-' *.' @% 7% ' G@ >.#@ * .-' >. ' -# %E *7 ' % 6- D -D@' . ' *G@' D* ' *' -# 6..#' %@-%@' . ' *G@' *G@ % . ' -6@' -# J % ' >.#@' . ' *G.76G*' JG DG' %* ./@' *.' J -' . ' *G@ ' @ -@%*' #@% @' *.' /. #' *G@' @T* / 6 -D@' %*@ DD@E* -D@' J *G -' *G@' E @' . ' *G@' DG7 DG ' @ *G@ ' . ' @T* @ > @' E @##@%* - - %> ' JG DG' $7*' J %' %7DD@%% 7 A' D %*' .7* J.7 #' --- G *@' *G@' G7 > -' ? ' . ' -' .6 . ' G@' G %' %*' G@ G %* . A' . -' G %* @ <* 7%* ' JG DG' J.7 #' D >' *.' $@ -#@E@-#@-*' %7 /@A' . ' *G@' D. -* ./@ %A' %' # %E.%@#' *.' @@ ' D@ * -' > .7-*' . ' %A > E *GA' J *G' *G@' D 7%@' . ' . '# / -@ 6 D@' G # *G@ ' @J #' G@ '#@D @@% @ 6 - %> ' @' @@ %' -# 6- -*' *' *G@' -W > @*' J *G' 6@-@ ' D 7 @%D@-D@' -# $.*G' @ < *. @ -D@' JG DG' EE@ @#' *.' @D' %* . -6' >' . ' 6 G %>' -# %@ > < @ 6 - %>' D@ %@#' *.' $@#.> W *G@' D / ' E. J@ ' *.' D 7%G ' $A' *G@' EGA% D ' . D@%' - -*' ? @%*@ -' G %*@-#.> *. ' @TE@ @-D@' . '*G@' @ 6 -' D.-* ./@ %A' *' G@ # @T @' -# D.- %D *.-' ' *G@. .6 D ' #.D* -@' > -' *' %' *@' *.' G /@' G # D@ * -' -# %G.7 # ' -' *G@ ' # > W -#*. ' -' *G@' @ 6@' #@% @' *.' .%*@ ' ' G 6G' %* -#! # ' EGA% D ' -*@ @D*7 ' -# >. ' #/ -* 6@% ?G DG' . ' > E *@-D@' . ' G@' -.' .-6@ ' @- .A% ' -' *G@' $@6 - - 6' G % $.#A' -#. @-*' %@ <@TD7%@% JG DG' EE @-* A' @#' @ < J % '-.*' %7$ @D*' *.' #@ *G ' G@' G # @T* . # - A' 6 7 % %*' *.' @-7-D *@' G % / @J % ' . B' 7E. -' G > ' B-.J @#6@' . ' @T*@ - ' - *7 @' -# EE @G@-% .-' % 1' > %7-#@ %*..# @ . >@' . &.G-' G ' *G@' >. ' J' -# J % % - @%% ' G@' % -' . ' ? @% @A' -' .-@' . 'G % %@ >.-%@TE @%%@%' G %' $@ @ ' *@' %*' @ -' $ .76G*' -*.' *G@' J. #' EGA% D ' *G ' . ' > -1% $.#A' -#' >. ' D. 7E*.-' *G @' > -' *G@' G. # -6' *G *' G %* -%' #@ *G' . ' > -1% $.#A' -#' >. ' D. 7E*.-' > A' $A' *G@' 6 D@' . ' .# d'6.' .-' *.' E@ @D* . -e' JG DG' J %' E .6 *@#' *.' G %E.%*@ *A' I @@W . ' -' .*G@' J. #%' 7 ' *G@' J' . ' G %*' #.>' . 'J '*.'#.'6..# J % -.*' .%*' $7*' 6 @ * A')' $ @-*' / ' MQ '@#' ^ QN H' 7*' JG@-' J@' D. > @' >E @#' 9 -' -' G %' E @%@-*' D.-# * .-' % *.' A' # %@ %@#' G@' >E7* * .-' . ' . 6 - ' *' @' J %' E* %> ' -# $ E* %>' >. . /@# -' $ E* %>' E@ D@ /@' *G *' *% * 7>EG' J .7 #' G /@' $@@-' -' % @%%@-* ' *.' % / * .-' 9 -' -@@#%' *G@' # @ @D*' *G@' @/ / ' . ' *G@' . #' E 6 -' >.#@' .T' . ' # / -@ 6 D@' . ' *G@' E@ . > -D@' . ' 6..#' *G.76G*' -# J.7 #' G /@ @/ D7 *@#' G %* - *A' J. B%' -#' *G@' ** ->@-*' . ' % / *.-' G@' . ' *%' %E *7 ' -# %7E@ - *7 ' @ >@-*%' @@' J ' .'!> -' J. B%' -' D.<.E@ *.-' J *G' *' @*' *@ DG -6' # / -@ 6 D@' G@' *J.' - 7@-D@%' @' -.*' *.' $@' . ' D E*7 @' *' @E @%@-*@#' #@ *G' -#' # %@ %@' %@/@ @#' G@ @ % -.' %7DG' *G -6' % -' 7-D.-W % E -' -*@' *G@' *@ DG -6' # *.- '#@D @@' . ' .#' $7*' E @#@%* - *.-' *.' % W . ' -' *7 @' -# -'-.' J A' D.--@D*@#' J *G' -A' -*@W / * .-' .'# >- *.-'#@E@-#% 7E.-' *G@' 7%@' JG DG' D@#@-*' >. ' #@E / *.-' -#' @6 #@#' @ DG' > -' > B@%' .'G % @@#.>' *.' 6..#' @D* .-' % G7 > -' $@-6' % D.> -6' -*.' *G@' J. #' 7 -%G@#' *G@ @. @' D.-# *.- ' G@' > @ *' .' > -4% % W J *G' >. ' D7 * @%' 7- @*'@ @#' -#' 7-$ %%@#' / * .-' %'G.J@/@ '*.'$@' %D $@#*.' .#'$@D 7%@' *.J #%' 6..#' .' @/ ' *G@' J ' $@ !' E@ @D* A' J *G.7*' .#%% 6 D@' > -4% @ .*%' J.7 #' $@' @@' *.' DG..%@' $@*J@@-'6..#' -#' @/ ' .#' G #' 7- / -6' ? 66@ 8' G % . D $ A' .$%@ /@#' *G *' 6 /@-' *.' > -' *G@' 6G*' . ' *G@' .%E@' *G *' G@' > 6G*' -6-%*- -%>' @E @%@-*@#' > -' %' >. A' %*' G@ >E@' *G@' 6 -%>' %' >. A' %.7-# 7@-*' *G@' *' G@' > 6G*' G /@' *G@' #/ -* 6@' . ' @/@ *.-' . ' >. ' G@ 7 ' *G@. A' . ' -6*-%* - -%>' -' ' *%@ * 7*G ' $7*' .$@# @-D@' . '# %.$@# @-D@*.' *G@' J'. %* . -6' %@%@ ? %@-* @ A' *G@' D*' . ' >- -4% . J -' -# ' *.* 'D. 7E* .-' . 'G7 > -' - *7 @' # # -.*' 6G*@. 7%-@%% ? %@-* @ A' *G@' D*' . ' >- -4% . J -' @* -' *%' G. #' -' *G@' *G@. .6A' . ' *G@' ? @%*@ -' @@' J ' ..#-@%% J %' >@ *. .7%@T@ D %@' . ' DG7 DG' #7 -6' *G@' %7DD@@# -6' D@-*7 @%' -. ' J % G %' D E D* @%' J DB@#-@%% ? %G %. J -' * DG. D@ ' *' @/@ ' DB-. J @#6@#' -' *G@' %*@ -' DG7 DG' -# 7%* A' @-#@ @#'G >' $ @*.'E7- %G >@-*' DG' D* ' D@ * -' >.7%' G %*. A' . ' *G@' JG DG' EE @-* A' @#' @ < -' $@6 -' @' @@' -# - -.D@-*' -# 7-#@*' @ W 6 7@-* A' *G@' 6G*' . ' *G@' .%E@' *G *' G@' > 6G*' > -@#*.' 6..#' .'@/ (*G@' @' J %' -.' 6 - 'D. W %* D ' 7*G. *A' 7%7 E@#' 7-#7@' >E. * -D@' -# 7E* .-' .- *7 @' -.' D.-6@-* ' > . 'J@ B-@%%' # > -%G@#' *G@' **@-* .-' $@%*.J@#' .-' *G@' #@@E' $.' -*@ .' *G@. .6 D ' #.D* E@' *' %' * 7@' *G *' -' *G@' -@@#@#' 7 @>@#A' E. -*%' . ' *G@. .6 D ' #.D* E@' *' %' * 7@' *G *' -' *G@' -@@#@#' 7 @>@#A' >@-' B@' E.E@%' @.'^' -# @6. A' ' -' *G@' b*G' 7*' *.' D >' *G %' # 6- *A' -# E@ @D* .-' . ' -# F*G' D@-*7 @%' -# @#@' -' *G@' *G' J@ @' G7 > -' - *7 @' J %' *.' D.-* # D*' *G@' E -@%*' T 67%* - -' $7*' *G@' 6@-@ ' *@-#@-DA' . ' *G@' /@ # D*' . ' G7 > -' D.-%D .7%-@%%' JG DG' $@ %' ? @%*' *7 -@#' -' -.*G@' '# @D* .-' *@' *@%* > .-A' *.' ' *A' -# D. 7E* .-' -# *G@' @ @D*@#' @ 6 - 8 >' E .E@ E@ E@*7 ' DB-. J @#6 > @-*' . 'E.@*%' -# *>. %*%' G@ >.7%' G %*. A' . ' *G@' >.-G' .**%DG B' . ' *G@' -' ?. #' JG.' J *G' .-@' D.-%@-*' -' *G' '# ' *G@' N*G' D@-*7 A' E ./@%' G. J' >@-*' >E.*@-D@' . ' >E@ @D* .-' . H # %* %*@ 7 ' *G@' %%@ * .-' . ' -' 7- 7 @#' E @W *G@' J ' ?G *@/@ ' J %' *G@' DD.7-*' *.' $@' #@%* - - %>' G #' $@D. >@' $7*' %* *G %' @%' 6 / @-' . ' *G@' . 6 -' . ' *G %' D.-- *@' *@-#@-DA' *.' $A. -#' *G@' %% 6-@#' > *%' . ' *G %' D* .- A' *' % - ' -#' . ' *G %' -*@ - ' %* 766 @' $@*J@@-' @ %.' > 7%*' -.*' @D@ /@' > . @' *G -' 'E %% -6' @ @ @-D@ -#' EE@* *@' *G@' D*' . ' *% 7- /@ % ' @T %*@-D@' @ 6 - %>' -@/@ ' #@/@ .E@#' *%@ ' -*.' ' J %' *G@' 6 @ @ 7 ' $ @' . ' #. -6' -A*G -6 %DG %>' $A' E .D@@# -6' *.' %@*' 7E' -' . 6 - % * .- J G DG' J %' @ 7 A' D E $@' . ' #. -6' -A*G -6

J G DG' J %' EGA% D A' E.%% $ @ ' *G@' D*7 ' @@' J ' ' J G DG' > @G' G7## *G@ > %@ / @%' 7' E.%%@%% . -' %' J @ B' -#' $ %%@## *.' @ / %' . ' 9 . % @A' G %' % #' G@' @ 6 -' # #' - .*' E.%%@%% G > %@ ' E #E@ A' . ' *G@' D*%' . ' G7 > -' - *7 @ ' -# D. > > ** - 6' *G@' % > @' 7 *' -' > . %' *G *' *G@' > @# @ / 'EG .%. EG@ %' # #' -' %D @ - @@ ' G@' 67@## 7E. -' -' $%* D*' #@ ' -%*@ #' @ ' @T > - - 6' J G *' *G@' D7 *A' %' J @' @TE@ @ - D@#' * ' @ A' % (-#' -' $%. 7*@ @@' J !' J G DG' J %' ' % > E @' D. - D@E* . -' . ' *G@' > -#' # %E D@#*G@' -D. > E @W G@ - % $ @' D*7 ' J ' *G@' @ - 6 > ' . ' G7 > -' - *7 @ ' *G@' > A%*@ A' . ' D* e + . ' D -' 6 - ' . ' $ *G' % -' $@ @D. - D @#' J *G' *G@' *@ DG - 6' . ' D E*7 @ ' @TD@E*' 7E. -' > . %*' . D@#' > @*G. #%' . ' -*@ E @* * . -' *' %' * 7@' *G *' -' G %' 7 - . > ' @TE. % * . -' . ' *G@' > E. * -*' *@T*' . > -%' / ' ^Q' 767%* - @' J % @#' %* A' $A' *G@' @ . - @. 7%' * -' / @ % . -' . ' 7 i' Q' 32? -' ' ?1 ' "' SC ' 4 " -' .. 2 4 # -# *G@' @ 6 -%' ? @ @' > . @' D. @?-' @ - #@ - 6' *G % SC ' ' ' S 3' E@ D / @ 7 - *' $7*' *G % / @ A' E %% 6@' *%@ ' @ 7*@#' *G@' *G@. A' . ' *G@ D*7 ' % - @%% - @%% ' . ' > - A' > @ -' > -* # - @# $A' @ 6 7%(' -#' *G@' JG. @' *@ - . 7 ' . ' *G@' 67 > @ -*' . ' * ' 7 ' *G . 76G. 7*' *G@' D. - *@T*' . ' *G@ DG E*@ ' * @ * - 6' . -' *G@' - @@#' . ' @#@ > E*. - ' J %' *. ' %%@ *' ' * - % > **@#' > . ' D. 7E*. -' -# *%' DD. > E - > @ -*' . ' ' EGA% D ' E@ - *A' # @ *G' G@' @E@ *@#' %%@ * . - %' -' D E*7 @' . ' *G@' 7 - W / @ % *A' . ' *G@' @#@ > E* / @' D*' . ' G %' E @W %7EE. %@#' *G@' 7 - / @ % *A' > ' *G@ % - 7 ' - *7 @' JG DG' *G@' @#@ > E* . -' J %' @ - *' . ' *G@ @ - @#*. ' @%*. @' *' J %' # @' . ' @ 6 7%' *. ' D > ' $@ ' - .DG' 9 @ DG 2@#@B' -#' . *G@ %' %' -%* - D@%' . ' % 7 @%%< -@%%' % > E A' $D@ 7%@' D E*7 @' @6 #@#' . - A' *G@ ' 6G*@ . 7 % - @%% ' -#' J %' % @ -*' %' *. ' -A' ' 7 *%' -' *G@ ' /@%' - D #@ - *' - . - * D@%' . ' @/@ - *%' -' *G@ ' D @@ %' D. 7 #' - . *' $@' E @%%@#' % ' *G@A' J @' @TG 7%* /@' $. 6 EG @%' -#' -' *G@' D %@' . ' / *7. 7%' G@ *G@ - ' %7DG' % I $ D 7%' *. ' D E . ' -#' . *G@ %' *. ' JG. > ' @ @ @ - D@' J % . *@ - ' > #@' - ' *G@' D. - * . / @ %A ' *' J %' - @*' - @D@%W % A' J *G' 767%* - @' *. ' #@ - A' *G@' @ *A' G@ *# @ - ' @ 6' *G@ *G@ - ' J . #' J %' #7@' *. ' % . > @' > @ %7 @' . ' # / - @ - %E * . - (' *' *G@' % > @' * > @' *' J %' - ' @T 6W 6@ * . -' . ' - ' > 6 - * . - ' 7 - D . - * . @#' $A' %. $@' D*' *. ' ** $7*@' ' % - @%%' E@ @D* . -' *. ' *G@' G@ . @%' . ' E 6 - %> - ' %D@ * - -6' *G@' E @D %@' / @ J %' . ' @ 6 7%' - # G %' . J @ %' *' %' - @D@%% A' *. ' $@ D 7* . 7% ' $@D 7%@' J @' #@E@ - #' . ' . 7 ' - . > * . -' E - W D E A' 7E. -' *G@' *@%* > . - A' . ' *G@ ' . EE. - @ - *%' ? @' G /@' G. J @/@ ' %. > @' @ J' . 6 - ' J * - 6%' . ' @ 6 %' *G@' . > > @ - * A' . -' *' 7 4% E %* @%' *G@' @**@ ' *. ' @ > @* %' - # *G@' D. - W @%% . -' . ' *G' . J #@#' *. ' . E@' - - - . D@ - *' 767%* - @' %. ' - ' G %' . J - ' D . - * . / @ % ' * @ * %@%' . *@ - ' D *@%' / @ $ * > ' ? G. @' E %% 6@%' . > ' @ W 6 7% - # G %' . . J @ ' &7 - ' $@ . @' E . D@@# - 6' *. ' *G@' @ 7* * . ? @' > A' -6@' *G@' DG @ ' E . - *%' . ' # %* - DW * / @ A' @ 6 - ' #. D* - @' ' - #@ ' D@ * - ' G@ #% ^ ' 1 " ' " Y *' %' E - ' *G *' *G@' @ 6 #@ - @#' *. 6@*G@ ' @T %*@ - D@' %. ' 6 - > ' % - ' - A' %7DG' %@ - %@' %' - ' G@ @# * A' > . ' D. W 7E* . - ' G@A' @ 7%@#' *. ' DB - . J @#6@' ' % - ' E . E 6 *@#' $A' 6@ - @ * . - ' 5E .. C 4' ;'* #7D@H - ' *G@A' % #' % - .*' $. - ' J *G' > - ' G7*' ' D. > > **@#' *@ J #%' $A' > - ' *' %' - .*' ' 7 *' . ' - *7 @ ' $7*' . ' @@' J ' &7 -' @TW E @%% A' #@D @#' *G *' .# G # > #@ > @ - ' J *G W . 7*' - A' 7 *' *' ' 7 ' . ' - *7 ' - - . D@ - D@ ' -#' D E $ @ . ' / . 7 - *' A' / *7@%' @ 6 7%' #. - 6' %* . - 6 A' *. > ' -67 * - ' #@ - @#' *G@' *G@. A' . ' * #7D - %> ' . ' * J - %> % . -' . ' ' %. 7 ' $A' EGA% D ' 6@ - @ * . - ' @ G@ #' @ DG' - # < / #7 ' ' %. 7 ' *. ' $@' '# @D*' D @ * . -' . ' .#' *' *G@ $ *G' . ' *G@' $. #A' - # *G@ @ . @ E7 @' - # 7 - W * - *@#' G@' - - *' $@ . @ - A' @T@ D %@' . ' G % J ' G % - . *' D. 7E*@#' *G@' 6 . . #7@%% . ' G %' % > W E D *A' 9 . ' D. 7E* . -' D -' . A' $. ' E . W #7D@#' $A' ' . - 6<D . -* - - @#' G $ *' . ' % - 7 ' D*%' 7*' *G % J ' $@' @TG $ *@#' . - A' -' #7 *%' -#' % $. 76G*' . -' . - A' $A' G@ ' . J -' 7 *' DG' > -' > . ' A' %' *' G % 9 *G' -' *G@' % > @' %* *@' . ' - - . W D@ - D@' % # > ' J % J G@ -' %*' D @ *@#' -' D -' . - A' $@ ' -' > * * . -' . ' # > 4% * - %6 @%% . -' - .*' ' D. - 6@ - * '#@E / *A' . ' - *7 @' *7 ' @%%' -' *G@' / @ J' . ' *G@' @ 6 - !' # #' . 6 - ' % -' - / . / @' -' > E7* * . -' . ' *G@' 67 *' . ' # > ' *. ' ' G %' #@W %D@ - # - *%' G@' -6 - %* - -' #. D* - @' @6 # - 6' # > ' % *G@' @E @%@ - * * / @ . ' *G@' G7 > -' D@' *G@' . - @ G@ #' - # D@ - * @' -' JG. > ' ' > @ - ' G #' 7 - *A' - # %. # *A' DD. 7 - *@#' # > 4% * - ' %' @ - * -6' ' #. 7 $ @' D. - %@ 7@ - D@' *. ' ' G %' E. %W *@ *A' > . ' D. 7E* . -' - # > E7* * . -' E ' E > @/ ' % - ' 52 ' C "' ' C - ' I @ 6 - % > ' . - ' *G@' D. - * A' #@D @#' *G *' *' J %' D. - * A' *. ' ' E - D E @% . ' @ 7 *A' - # > . ' @D* *7#@' *G *' . #' %G. 7 #' > E7*@' *. ' > - ' *G@' % - ' . ' - . *G@ ' @ *G' *' D. - %## @#' *. ' $@' ' - *- *' - @D@%% *A' - # - . *' E@ - *A' . ' % - ' @ *G@ ' - ' # > ' . ' G %' #@%D@ - # - *%' * @ ' . > %' . ' . *G. #. T' *$@. D ! ' G /@' %. ' DD@E*@#' *G@' @ 6 - ' #. D* - @' %' *. ' @ @D*' *G@' *G@. TA' . ' *G@' > E7* * . -' . ' # > 4% % - ' *. ' ' G %' #@%D@ - # - *%' ? G %' 7 A' #> ** - 6' > . ' @E 7E* . -' %' *G@' G@ @# * A' * - *' . ' G7 > - ' - *7 @ Q' 8" " ' ! * % . Y G@' @ 6 - %' - @/@ ' D @#' - ' 7@%* . -' *G@' / # *A' - #' - @g @%% *A' . ' *G@' $ E* %> ' . - - *% ' $7*' *$@A' - *@ E @*@#' *%' % 6 - D - D@' - ' DD. # - D@' J *G' @ ' / @ J' . ' *G@' > . ' D. - # * . -' . ' *G@' @D E @ - *%' G@A' D. 7 #' - .*' @6 #' $ E* %> ' % # > - % *@ @#' *$ ' *G@' @ > %% . -' .*' . 6 - ' % -' - -*% ' %@@ - 6' *G *' - ' *G@ ' *G@. A' - -*% ' G # - .' . 6 - ' % -' JG DG' - @@#@#' @ > %% . -' 9 B - 6' ' # %* - D* . -' $@*J@@ - ' % / * . -' . ' @*@ - ' @' -# *G@' B - 6W #. > ' . ' G@ /@ - ' *G@A' #@D @#' *G@' **@ ' *. ' $@' *G@' # %* - D* /@' % / * . -' . ' G %* - %' -# * 76G*' *G *' $ E* %> ' J %' *G@' - @D@%% A' - * . #7DW * . -' - *. ' *G %' B - 6#. > ' g. ' G@ /@ - ' - $ E* 2@#' - - *%' *G@A' G@ # ' > 6G*' $@ E * B@ %' . ' % / W * . -' . ' % *G@ ! ' G #' - . ' 6 - *' . ' $ *G' % - ' #' J @' D - D E $ @' . ' D*7 ' % - ' *' J %' > E. %% $ @' *G *' *G@A' D. 7 #' $@ D. - % 6 - @#' *. ' @*@ - ' '# > - * . -' E* 2@#' - - *%' @D@ / @#' *G@' % D @#' *@' - .*' . ' *G@' . 6 / @ - @%%' . ' *G@ ' % - % ' $7*' *G *' G@A' > 6G*' ** - ' %E *7 ' % - %@ E ' - #' $@D. > @' E * B@ %' . ' *G@' B - 6#. > ' . ' G@ /@ - ' G@' @ 6 - % *G7%' 6 @@#' J *G' *G@' 6@ - @ ' > - #' . ' *G@' G7 DG' - ' - *@ E @* - 6' *G@' % A - 6' . ' .7 ' . #' *. ' D. #@ > 7%') & . G - ' bH' % > E A - 6' *G@' $%. 7*@' - @D@%% *A' . ' $ E* %> ' . ' ' $7*' %. 76G*' *. ' @/ #@' *G@' @E7 % / @ #. 6 > ' . ' *G@' @*@ - ' # > - * . -' . ' *G@' ' - $ E* 2@#' $A' - * . W #7D - 6' *G@' 7 - *@ - $ @' # %* - D* . -' $@*J@@ - ' *G@' . J @ ' % / * . -' - @#' *G@' G 6G@ ' @ - * - D@' - *. ' *G@' B - 6#. > ' . ' G@ /@ - ' *@ J #%' *G ' @G*`

,K`T $& / , _9 $$$

6 -%' >. @' #> **@#' *G *' $ E* %> @/@-' -' *G@' D %@' . ' - -*%' G # . ' *%' .$ @D*' ! %% . -' . '% -%' $7*' -.*' . ' . 6 - ' % -' -. ' . ' % -% D*7 A' D. > > **@#' $7*' . ' % -%' JG DG' > 6G*' G@ @ *@ ' $@' D. > > **@#' $A' *G@' $ E* 2@#' - -*%' E* %>' J %' #@% 6-@#' -' *G@' D %@' . ' - -*%' -.*' *.' > B@' *G@' 67 *A' 6G*@.7%' -' *G@' % 6G*' . ' .#' $7*' *.' > B@' *G@' 6..#' $@**@ ' *' J %' DD. > E - @#' -.*' $A' 7%* D * .-' $7*' $A*' D* D * .-' *' J %' *G@' -%* 7 > @-*' @6@-@ * .-' -#' @-./ * .-' . '%E *7 ' #. +' * .-' -# E * D E * .-' . ' ' *G@' $@-@ *%' JG DG' G %* -*A' >E *@#!' G@' D.-* %*' $@*J@@-' *G@' @ 6 -' -# 7676%* - -'#.D* -@'. -' *G.76G*' J %'*. *G@' 767%* - -'#.D* 7@' JG DG' G@ #'. -@' D. -%@% 7@-D@'. '*G@' ' . ' > -' *.' G /@' $@@-'*G@'. %%' . ' -A' @ ' @@ J ' -# ** $7*@ ' *.' ' > @-' E7 E.%@' . ' $ E* %> ' D --.*' $@' >. @' %* .-6 A' @!)G $ *@#' *G -' -' 'E %% 6@'. '&7 -') 76' 1 C-' 84 H 'N H(' d' ? @' #.' -.*' $ E* 2@' . '*G@' E7 E.%@' . ' @@ -6' . >' *G@' D >' . ' *G@' #@/ '$7*' *G *' *G.%@' JG.' @' *G@' J. B' . ' .# > A' $@D. > @' % DG # @-' %E @#6@%' . ' %' ./@' *G *'*G.%@' JG.' G /@' D @*' ' 7 *G@' #/ -D@#' $A' %' >A%*@ @%' -# *G *' *G.%@' JG.' $@ ' *G@' J. B' . '- *7 @' > A' ** -'*.'*G@' 6 *%' .'6 D@' -#' *G *' *G@ ' . #' JG.' G %' > #@' *G@>' 6..#' $A' D @ *.-' > A' > B@' *G@>' $@**@ ' $A' @-./ *.-' -#' #.E* .-e M' ?, ' . ' ' , '-"' ' D@ - Y G@' @ @' . >' . ' @ 6 -'#.D* -@'.-'*G %' G@ # J %' *G *' *G@' %.-' . ' # >' #' -.*' -' -A' J A' - 7 .7% A' @D*' G %' #@%D@-# -*%!' *' @-* @#' -.' > . ' . ' EGA% D '@/ ' DG' > -' *' G %$ *G'%* *@#' ? *G' *G@' % >@'D E D *A' .'6..#-@%%' %G %' *' -D@%*. ' 7*' E @%%@#' G #$A' *G@ ' #/@ % @%' -# *G@ D @ ' -67 6@' . ' *G@' @J' @%* >@-*' .-' *G %E. -*' *G@' @ 6 -% %7$%@ 7@-* A' #> **@#' *G *' # >' - 7 @#' G %' #@%D@-# -*%' $A' *G@' @T >E @' . ' @/ ' JG DG' G@' %@*' $A' > * * . -' . ' JG DG' *G@A' $@D >@' % --@ %' G@A' D. 7 #' %.' .J' *G *' >@-' @-.*' -. J' $. >' @T D* A' -' *G@' % >@' %* *@ % # >' $@ . @ G %* -%6 @%% . -' $@D 7%@' # >' % -' #7 *' J %' @-#. J @#' J *G' @ %. -' -# @@W #. > ' JG %*' G %' E. %*@ *A' @' $. -' J *G. 7*' *G@' 7%@' . ' @ %. -' -# *G@' D. -%@ 7@-*' > >@# *@' @T@ D %@' . ' J ' G@' #@ *G' *.' JG DG' # >' $@D >@' %7$ @D*' -'D. -%@ 7@-D@' . 'G %# %. $@# @-D@' *G@A' 7-#@ %*. .# % %E *7 ' -.*' EGA% D ' @' > 6G*' E@ G E%' G /@' **%7-@*' > >. * *A' G #G@' @> -@# .$@# @-*' *. *G@' J' 7-#@ ' JG DG' G@ J %' E D@# a' 9 '2E ' "' 4 "UY .-% %*@-* A' J *G' G %#@- ' -' -A' %7DG' > . ' D. 7E*. -' . ' - *7 @' %' *G@' *G@. A' . ' . 6 - ' % -' >E @#' @ 6 7% %%@ *@#' *G@' 7 ' -# 7- >E @#' @@#. >' . ' *G@' J ' @' > -* -@#' *G *' >@-' @ 6./@ -@#' $A' *G@ ' . J -' J ' 9 -' $ -6%' -*.' *G@' J. #' J *G' G >' *G@' D E D *A' . '6..#' -# @/ ' ?@' @' D @ *@#' J *G. 7*' / *7@' -# %.' %.' J *G. 7*' / D@' ' D@' -' G %' @**@ ' *.' @>@* % ' @ 6 7%' 7-W G@% * *-6 A' # %D >%' -A' #@ ' . ' >. ' - $ *A' . ' J@ B-@%%' -' *G@' ** ->@-*' . ' 6..#' -@%%' Z' ? @' D.-* # D*' *G@' .#' JG@-' J@' ! A' *' % G #1' *' % # D7 *1 J@' D --.*1 J@' @' >@-1 J@' @' @-D. >E %%@#' J *G' >. * ' @%G' "' 7-W G. A' 7# D *A' ? @' DG 6@' .#' J *G' ' *J. .#' 6-. -D@' *G *' @' #.@%' -.*' %@@>' *.' B-. J' JG *' @' G %' > #@' -. ' JG *' @' G %' D. > -#@#1 7%*' % ' . 6@** -6' *G@' G7 > -' J@ B-@%%' . ' JG DG' @' >%@ ' % *G@' 7*G. ' @' G #' >E. %@#' J%' .-' > -' JG DG' @' D --.*' @-#7 @ e' %@JG@ @ 5 ' ' * % 7.*@#' $A' 767%* -@' ' 1 '+, - 'D' a H' G@' # %* -67 %G@%* G @@*G -6%' *.' $@' $ @' *.' J ' -# *.' $@' -- # 2 * --

.' $@' $ @' J@' E D@' -' - *7 @1' *.' J ' -' @@' J ' *.' $@' R@' *.' #.' -' *G@' @ @D*' G@' %*' @ @ %' E@D7 A' *.' .# JG.' G %' $@%*. J@#' *G %' .-' %' D @ *7 @' *G@'.*G@' * J.' > 7%*' $@' @ @ @#' *.' > @-' $@D 7%@' *G@A' . J' .>' *G@' .7-* -' . ' @@' J ' G *' J@' . "' #.' % A' . ' *G -B' -A' 6..#' *G -6' %. ' >' JG.' 6 *@' 7%' G@' $ *A' -#' #%* *' $7*' *G *' J@' D*7 A' #.' . ' %E@ B' . ' *G -B' 6G*' %' . '.7 %@ /@%' $@D 7%@' J@' D -' %.' *7 *' *G@%@' *.' @/ ' *' %' .$/ .7%' G. J' @-* @ A' -* 6.-%* D' *G %' -@' . ' *G.76G*' J %' *. *G@' 767%* - -'#.D* 7@' JG DG' G@ #'. -@' D. -%@% 7@-D@'. '*G@' ' . ' > -' *.' G /@' $@@-'*G@'. %%' . ' -A' @ ' @@ J ' -# ** $7*@ ' *.' ' > @-' -' *G@ ' - *7 ' %* *@ -' $%. 7*@' -D E D *A' .

b' : . # * %' # D7 *' *.' T' E @D %@ A' *G@' DG D*@' . ' *G@' @ 6 7' #. D* -@' . -' *G@' @ W * . -' $@* J @@-' @@' J ' -# 6 D@' . -' DD. 7 - *' . ' *G@' > $ 67 *A' JG DG' %' # %D@ - $@' -' *G@' @ W 6 -' @ > E . A > @-*' . ' *G@' @ > ' 6 D@' 767%* - @' E@ E@*7 A' DG 6@%' @ 6 - %>' J *G' > * - 6' *G@' -. * . -' . '6 D@' *.' %. > @' @T*@ - ' $@-@ *' . ' D @ * . -' . ' J' . ' @/@ * . -' -# #@-A -6' *%' * 7@' %@-%@' %' -' -J #' .E@ * . -' . ' *G@' . A' E *' 7E. -' *G@' G@ *' . ' > -' *' %' * 7@' *G *' > -A' . ' *G@' E %% 6@%' D *@#' .>' @ 6 7%' E7 *' . J #' E . > -@-* A' *G %' J #@' -. * . -' . '6 D@' -' *G@' ** . . -%' E %% 6@' @ #A' @ @#' *. ' -' ? G DG' @ 6 7%' # %* -67 %G@#' *G@' *G @@' %* 6@%' . ' G7 > -' D* . -' % E. J@ ' J ' -# D*' G@' %D $@#' E. J@ ' *. ' - *7 @' $ *' > > @# *@ A' @ TW E -% *G *' *G %' ' # / -@ 6 * ' %$@ -6' $@%*. J@#' $A' *G@' @ *. ' . ' > -' I @@' J ' -#' ' *G@' D7 * @%' G# @D* . -% . ' G7 > -' - *7 @' @' -' G' %@ -%@' 6 D@' $@ -6' 6 *%' . ' -' .#' 6 / @%' > @-' E @D@E*%' *@ DG -6' *G@ > ' G. J' *G@A' .76G*' *. ' /@ ' -# *G7%' @ > ./@%' *G@ ' > . ' 6 -. -D@' @. ' *G *' > @-' > A' B-. J' JG *' *. ' -# JG *' *. ' / . #' G %' B # . '6 D@' %' -@D@%% A' *. ' *G@' ** ->@-*. ' E@ @D*' 6..#-@%%' *' .*G@ ' * > @%' *G@' @T >E @' . ' G %*' -' %' G. A' @' %' %E. B@-' . ' %' '6 *' . ' G 6G@' 6 D@' / . 7DGW % @#' 7-#@ ' *G@' . %E@ ' @-#@ -6' *' %7E@ . '*E' *G@' @ @' 9 .% D' J ' I .>' - .*G@ ' E. -*' . ' / @ J' *G@' . 6 / @-@%%' . '% -% . ' *G. %@' JG. ' G /@' D*7 A' * -%6 @%%@#' % D @#' 6 D@' -# *G@' J. #' %' %.' @' T*@ -#@#' *.' $ E* %> ' JG DG' %' *G@' ! E. -*@#' %A > $. ' -# DG --@' . '*G %' . 6 /@ -@%%' G@' D -. -%. '*G@' D. 7-D' . ' *G 6@' 6 @@' J *G' *G@' * @ *%@' . ' 767%* -@' -' 7-#@ %* -# -6 %7DG' J #@' @ > E . A > @-*' . ' *G@' * @ > ' 6 D@' *.' > E A' ' #@- ' . '*G@' -@@# . '6 D@' *.' %% %*' > -' . > ' -6' -*.' % -' 6 -' JG @-' . -D@' . 6 / @-' -# . ' 6 D@' % -' >E *@#' # %E. % *.-' *.' ./@' -# ' D7 *A' *.' E D* %@' .#%' D. > > -#% *' 7*' *' > A' $@' A' #. 7$*@#' JG @*G@ ' *G@' @ 6 -% -*@-#@#' JG. A' *.' #@-A' 6 D@' -' *%' %* D*@ ' %@-%@' % -' -*@ - ' 6@-DA' @ 6 7% - *G@W > * 2@#' ' JG.' % # *G *' *G@' 6 D@' . ' .# ? % -.*' -@D@%% A' -.*' .- A' @/@ A' G. 7 ' -# @/@ A' > . > @-*' $7*' %.' -' @ DG' % -6 @' D* .-' &7 -' #@%D $@#' *G@' . E@ * . -%' . '6 D@' % % -D* A -6' @%* - -6' -D* -6' 7 > - * -6' *G@' G7 > -' %. 7 ' G % -67 6@' >E @%' > . @' *G -' D @ * /@ 6 D@' *' %E@ B%' . ' '6 D@' %% %* -6' *G@' D @ *@#' - *7 @' -# *G %' $A' - 7@-D@%% ## @%%@#' -.*' . - A' *.' *G@' -*@ @D*7 ' D- * @ ' $A' -%* 7D* .-' -# 7 > - * .-' $7*' *.' *G@' J ' -# @D* . -% $A

' -#@ ' 6 .%'G! @6. -' EE@ %' %' E.D % 7%' . '*G@' .> ' %@@' *' #-%* -* -.E @(-#' G@' *' J %' JG.' G / -6' @@-'*@-*'.-'%.>@' > %% .-' -*.' D%* -@' . -@#' J *G' *G@' E * DG' G @-- %' .-' G %' @*7 -' -'*-. -6' &7%* - -'*.' %%7@' G %' @# D*' . '*G@' D.-#@>- * .-'. ' 6@-%>' *@ '*G %'G@' @*7 -@#'*.' .>@' JG@ @' G@' EE@ %' %'.-@' .'*G@' *J.' #@ D.-% . ' 6 7%' JG.' EE @#'*.' I@ -< #-%' . ' *G 6@' . ' #/ D@' *@ '*G@' %%7@' . '*G@' >E@ '@# D*' d' @'* $7%' E *7 %e'). ' SaaH' I. '-.* D@% . 'G %' D* .-'%.' '%@@' ' '" % !' * -%' ?G@-' 6 7%' G #' $@@-'%7>>.-@#'$A'*G@' @>E@ .'*.' .-%* -* -.E @' -' *G@' > **@' . '*G@' G @@' E*@ %' @ 6 7%' @> -@#' $@G -#' %*G@' DG#@ D.-' -# DG @' @DD @% %* D' . ' .>@(-# *G %' E.% * .-' G@' DD7E @#')*G@' E.E@' >@ -JG @' -6@ -6' -' D A' .-'*G@' J A' *.' *G@' >E@ ' D *A#' JG@-'*G@' .*G D' B -6' .* ') C'ba"H' $@W % @6@# -# D E*7 @# .>@' .D.E 7%'). @ : ,'&*MH' %E@ B%' . 'G >' *'*G %' *>@' % . .J %I Y d' G@ @' J %*G@-' >.-6' *G@' .> -'@DD @% %W * D%'.-@' @ 6 7%' '#@ D.-' JG.' G / -6' @% ##@# . ' ' .-6' * >@' *' .-%* -* -.E @' G # ?.-' -' ' /@ A' G 6G' #@6 @@' *G@' @-#%G E' . '*G@' @>E@ . ' G@-D@' G@' G # @E @#' *.' .>@' %G. * A' $@ . @' *G@' % @6@' $@6 -' . * @#' J *G' 6 @ *' %*. @' . ' >.-@A' 7 -6' *G@' % @6@' G@' >E *@#' . ' *' $@ A' *.' *G.%@' JG.' J@ 4@' -' -@@#' %.' *G *' G / -6' $@@-'$@ . @' DD.7-*@#' '6..#' >-' >.-6' *G@' *' -%' G@' D 7 @#')g% J % *H' -' -D @ %@#' @E7* * .-' . ' DG *A' -#' $@-@/.@-D@e' G@' .> -%' $@ -6' @#7D@#' *.' 6 @ *' %* *%' .>' C> -@' G@' D.-%@-*@#' *' *G@ ' @ 7@%*') % .D.W E 7%' 7 *G@ ' - .>% 7%H*.'6.' -'E@ %.-'*.' .* ' *.'%7@' . ' '* 7D@'. ' ' @J'# A%'.-'D.-# * .-'*G *' '-.'%7DD.7 '%G.7 #' >@ -JG @' /@' .>' *G@' @>E@ . ' *G@' D *A' %G.7 #' $@' %7 @-#@ @#' @' J %D.7 *@.7% A' @D@ /@#' $A'*G@' .*G D'B -6'$7*' DD.>E %G@#' -.*G -6' -' *G@' @D@>$@' . '*G@' % >@' A@ ' .* '@-*@ @#' .>@' %' D.- 7@ . ' -# J@-*'.'E A' G %' #@/.* .-%' -' *G@' DG7 DG' . ' *' @*@ ' G@ @' @ 6 7%' >@*' G >' J *G' *G@' 6.%E@ %' -'G %G -#%' -# -6' .-' G %' B-@@%' $@W . @' G >'%' #'d' -D@'%E @' *GA' E@.E@' G@' D.- 7@ . ' -%J@ @#' J *G' ' %6- D -*' %>@' @' d %*' *G.7' -.J' D.>@' *.' %7EE D *@' >@' @ W 6 7%8e' d @%e' G@' @E @#' d - %>7DG' %' *G@' . # G %' >@ *GA' %@ / -*' 7*-.J' J *GW G. # *GA' G -# .>' *G@%@' JG.' G /@' E %%@#' -*.' %@ / *7#@' *.' *G@@ e' 9./@#' $A'*G@%@-*@ * @%' .* ' . $ #@' . *GJ *G7' -A' 7 *G@' % 76G*@' . '*G@' .> -%' @' %.'@>E .A@#' @ 6 7%'*.W 6@*G@' J *G' ' A> -' G@.#. 7%' -' -'@>$ %%A' *.' .-%* -* -.E @' .'D.-D 7# -6' E@ D@' J *G' *G@' @>E@ .'$ -# -6'*G@>' J *G' -'. *'#.' *G@ ' $@%*' -'G %' $@G ' -#*.' @*7 -' J *G.7*'#@ A'*.' * A' G@A' @T@D7*@#' *G@ ' D.>> %%.-' -# $ .76G*' $ DB' &7%* - -4% @E A' JG DG' J %*.'*G@' @ @D*'*G *' @ % 7%' J %' -' > * A'D.>> -#' -# G #' 7*G. *A'*.' -6@' > **@ %') .D.E'3' ' : ,'& 'M H G@' E.E@' 6 7%' G / -6'E .D@@#@#' .>' D A' .-'G %' /.A 6@'*.' .-%* -* -.E @' -'*G@' @ A'E *' .'*G@' A@ 'baO' *' J %' -.*' .-6' $@ . @' @ 6 7% . -@#' G >(' -#' G@' EE@ %' *.' G /@' %7EE. *@#' G >' -# D*@#' J *G' G >' -' G %' DG -6' ** W *7#@%' .' %7$> %% .-' .' @% %* -D@' *.' *G@' @>W E@ . 4% J '_%@@' @ * 7 %] ' / -6' % 6-@#' G % C3. 24* G@' *@ J #%' B@E*' . .' J *G' G >' .>' *G@' .-%* -*.E. * -' D.7-D ')D @#' *G@' F*G' .@D7>@- D H' -#' %7$%D $@#' %.' G %' .-' C4' -' JG DG' *%' D* .-' J %' D.-#@>-@# I. ' *G %' G@' J %' J *G' .*G@ %' @T @#' $A' *G@' @>E@ . '$7*' @D @#' -#' @D@ /@#' ? *G' /.7' .-'G %' . -6' 6 7%' -' G %' @D>* * .-(-# J *G' G >' G@' J %' .J@#' *.' %*7>' *.' * A' ' bMa' $@-6' %%7# *.' G /@' $@@-' @/@-' *G@-' -.> -*@#' $A' &7%* -' -' %' *G@' E.E@4%' %7DW D@%%. ' -' D %@' . '$ %' %7 J /-6'G >') D*. ' 7' += " ' @' E .D@@#@#*.' .>@' *@ '*G@' #@ *G' . ' 6 7%' *' A D7%@' -#' J %' *G@ @' D.-%@D *@#' E.E@' $@-6' %7EE. *@#' $A' %@%' JG.' *' *G *' *>@' J %' -'D.>> -#. ' .>@ -#' JG.'. 'D.7 %@' D*@#' 77#@ '*G@' @>E@ . 4% . #@ <%' G@' EE. -*W >@-*' J %' -.*' J@ D.>@' *.'*G@' .> -%'*G@>%@ /@%' -#*G@ @' J %@/@-' # D7 *A' -'6@** -6' E @ *@%' *.' D.-%@D *@' G >' J.' - A' -'*G@'@-#. D *@#' &.G-' . @>%7>' -# .-7%' @ ' I@ @-* - - >' %% %*@#' $A' -# @ %' 'E @%$A*@' . ' %* ' -'E D@' . '*G@' $ %G.E'. '*G *'%@@'JG.%@' E@D7 'E / @6@' *7%7 A' J %' *.'. # -'*G@'E.E@%' - %* % %') > ' A " ' ** $7*@%*G@' @@ -6' 6 -%*' @ 6 7%'*7' G %' $@ -6'%7EE.%@#*.'G /@' #@#' -# $@**@#*G@' E@ %@D7*.-%'7-#@ 6.-@'$A' 6 7 ' *' -%* -*W -.E @' -#' $@ -6'@/@-'%7 E@D 9'. 'G / -6'D 7%@#' G %' #@ *G(-#' G@' 7 *G@ '%* *@%*G *' -' . #@ ' *.' % * % A'*G@' E@.E @' %@% -#' %G@' -@J' E.E@' . W 6 - %@#' 'E .D@%% .-' J 'G' * - @%' *.' *' @*@ 4%!' JG@ @' *G@' **@ ' G. # -6' -E' *G@' D .%% -#' *G@' 6.%E@ %' #@D @#' G >%@ ' .>' *G@' E7 E *' --.W D@-*' . ' ' <#. -6' 6 -%*' G %' E @#@D@%%. ' *' % 7 *@' E.%% $ @' *G *' DG 6@% . 'G / -6'G %*@-@#' *G@' #@ *G' . ' 6 7%' G # $@@-' $ .76G*' 6 -%*' @ 6 7%' $A'G %.EE.-@-*%' JG DG' $@' .7-#' **G7 ' -@D@%% A' *.' @E A' *.' ($7*' G@' @ ' D 7%@' . 'G %' 7-E.E7 *A' D.7 #' G.*' J@ ' G /@' $@@-' G %' E @<' / .-%' E@ %@D7*.-'. '*G@' *@' E.E@' JG.>' G@' G #' J A%' D*@#' J *G' -#%7EE. *@#(' *' *G@' J %<') %' @E @%@-*@#' $A' D*. ' 7 .-@-%%#*G *' G@' G #' D*@#' *..' >7DG' J *G' G >' -'D.-%@-*-6' *' %*' *.' D.-#@>-'*G@' $ @@' G E*@ %' -#' *G *' G@' D >@' R' *G@' @>E@ . 4% D @ *7 @' E @#6@#' *.' %7EE. *' *G@' #@D %.-%' . '*G@' .-%* -*-.E. * -' .7-D ' ' 6 @ *' E *' . '*G@' J@%*@ -' DG7 DG' %* ' -#' . ' > -A' A@ %' *@ J #%' J %' @%. 7*@' -' @ @D* -6' *G@%@' #@D %.-%' -#' JG *' %' E-D E A'B-.J-'. ' *G@' D* .-'. ' @ 6 7%' %' E.E@' %' G %7 -/ -6' **@>E*' *.' G@ ' *G@' D.-%@ 7@-*' %DG %>' G@' $ %G.E%' . ' 7%D -A' G #' J **@-'*.' @ 7@%*' G I' .-D7 @-D@' -'*G@ ' @ @D*.-'. '*G@' D.-D ' -#) %' EE@ %' .>'G %' -%J@'*.'*G@ ' EE D *.-H' G #' >@ -JG @' D@ %@#*.' E A' . ' *G@' $ %G.E' . ' .>@' -'*G@' @DD @%' %*' D'. D@' @3 %@ @' A' @W E./@%'*G@>' -' @E A'#@D @%' G %' @-*' @' DD@E*W -D@' . ' *G@' %*' .7'6@-@ 'D.7-D %')$A' J A' . ' -% %*-6'*G *'*G@' D.-#@>-*.-'. '*G@' G@%@' G E*@ %' $A'*G@' @D@-*' *G' >E @#'-.# %E 6@< >@-*' .'*G *' ' G D@#.-H' -# 7 6@%' *G@' 6- *' -# # -6@' . '%DG %>' .>'*G@' E.%*. D'%@@%5 ' / H' *' %' .$%@ / $@' *G *' -' *G %' % -'.*G@' @**@ %' G@' #.@%' -.*' %E@ B' . '*G@' %@#' . ' .>@' -' E *D7 ' $7*' . ' E.%*. D' %@@%' 6@-@ A' 7.*-6' *' 767%*-@' % *.' *G@' -@D@%% *A' . ' ' DG7 DG@%' $@-6' -' .>>7-.-' ? *G' %7DG' %@@%' *' > A' $@' *G *' D*-6' % G@'-.J' J %' ? *G' ' / @J' *.' E @ %@' *G@' @>E@ . ' -# @* -' G %' /.7 ' -# > -* - -6' *G@' #@D @@%' . ' 'E7 @ A' @ %*@ -'D.7-W D ' J G DG' -' *G@' @-# 6-. @#' *G@' E.E@' G *G.76G*' *' E 7#@-*' *.' / .#' EE @-*' # %E 6@>@-*' . *G@' @ %*@ -' E * DG *@%' *G .76G' -A' E@D7 ' @T * * .-' . ' *G@' .> -' %@@' %7DG' % J %' 7%7 ' -' 7**@ -D@%' .>' *' @*@ 4%' DG ' -#' $@' > 6G*' -#@@#' G /@' E ./.B@#' -D.-/@-@-*' @E W % %' G #' G@' E @ #@#' E .> -@-* A'*G@' 7*G. *A'.

G %' . J -' %@@' . 'D. > E -D@' J *G' KG *' G %' E @#@W D@%%. ' %7EE. *@#' $A' *G@ J @%*' 6@-@ A' G #'. -D@' 7*G. * * / @ A' #@-. 7-D@#' -#' *.' J G DG' $. *G G@' -#' 6 7%' G # %.' * # A' -# -D. -% %*@ * A' 6 / @ -' *G@ ' #G@% .-' G@ @' @> -%' %.' ' @**@ ' . ' G % ' ## @%%@#' *.' *G@ DG7 DG' *' 6@' -' J G DG' G@' @ -@%* A' #@ @-#%' G %' . J -' . *G. #. TA' #@D -6' G %' -- 7 @#' #G@% .-' *.' *G@' .7 ' 6 @ *' .7-D %' -#' *.' ' *G *' *G@' E.E@% $@W . @' 6 7%' G # ? **@-' @' %' D @ 7' @%E@W D A' *.' #@D @' *G *' G@' /@-@ *@%' %' . *G. #. T' G@. #. @*' -#' $ %' J G.')$@' *' @ > @ > $@ @##' $ #' -. *' $@@-' &3@ %.- A' - *G@ > * 2@#' $A' *G@' *G' D. 7-@ *G6G' G@ ' J * -6%' G # $@@-' *' %' *G@' @**@ ' . ' ' > -' -T .7%' *.' #@ @-#' G > W %@ ' -' ' %7%E@D*@#' -#' # D7 *' E. % * . -' EE@ %' -#' @ > . -%* -D@%' E ./ -6' . '-.' / > ' J G @' 6@' E. * . -%' * ' A Y !-.#' . - A' 7%D -A' $7*' %.' @%E@D A' 67 ' @-@*' ' -#' %* Y E@ % %*@#' -' *G@ ' @E7# * . -' ' *G@' *G' D. 7-D ' -#' @ / @ -' G #' @ - . 7-D@#' D. > > 7 - . -' J *G' . > @' % 6 7% @ -#@ / . 7 @#' *. ' @- %*' *G@' D / ' E. J @' - ' G %' #' @ J . *@' %@ / @ ' @**@ %' *. ' %@%' JG. ' %@@ > %' *. ' G / @' %G -B' . > ' 7% - 6' / . @ -D@' 7 6 -6' G > ' *. ' G @' - . ' %D 7E @%' -' *G@ > **@ ' G@*' @**@ %' D / ' -' 7 - 7 @#' #@ @ -D@' . ' *G@' E --D E @' . ' E@ %@W D7* . - ' . ' E7 - %G' @ / ' #. -@' . ' *. ' E @ / @ -*' *%' $@ -6' #. - @ ' %') G@' % A%H' - .*' E@ %@D7* . - ' $7*' ./ @' d' ' %' %. > @' J . 7 #' E@ %7 #@' A. 7 ' - .-@' %' *. ' $@ *G7% $. 76G*' . > ' @ / ' *. ' 6 . #' ' J %' G7 > -' -# # / -@' > 6G*' $@' %@*' *' - 76G*' G *' %DG %> ' % -' @ / ' %' 7-# . 7 $*@#(-#*G *' . %@E *@' . > ' *G@ E. %*. D' %@@%' -#@ @D*' * ' 6 -%*' * ' %% DG %> ' %' EE @ -*' %. (-#*G@' 7@%' . ' *G@ *G@ %G /@' %E@D A' @ - . -@#' *G *' @DD @R %* D%' @%%*- 6' *G@ ' %7E@ . %' . ' %@E * -6' . > ' *G@ > ' . ' @ @D* - 6' / ' * %' %G ' $@' #@E /@#' -#@TD. > > 7 - D *@#' -#' ' *G@A' E@ % %*' -' %DG %> ' $@' %7EE @%%@#' $A' *G@' E7$ D' 7*G. *A e' d' . ' % e' G@' D. -D 7#@%' . -@' . ' G %' @**@ %' d' % A. 7 ' > -#' %' E@ DG -D@' * > # ' @%*' A. 7' %G. 7 #' %@@ > ' *. ' E@ %@D7*@ ' ' G /@' *G7%' $ @ A' %G@ J -' A. 7' JG *' %' @ - . -@#' $A' *G@' 7*G. *A' . ' *G@' *G@ %(' . ' *G@ @' @' *G. 7% -#%' ' . *G@ ' @T > E @%' -# . -%* *7* . -%' -' JG DG' *' %' @ / #@-* A' DB- . JW @#6@#' *G *' *G. %@' JG. ' D 7%@' %%DG %> %' -' G. A' DG7 DG' . 76G*' *. ' $@' %7EE @%%@#' $A' *G@' D / ' E. J @ %' - . *' . - A' J *G' @T @ ' $7*' %. ' E. %D E* . -' . ' *G@ ' 6. . #%' -#' G #' > E %. - > @ - * e' . ' *' %@@ > %' *G@' 6@ - @ *A' J @ @' *. ' $@' #@ *' J *G@' *G@ @ # -6' @D7% -*%' -D 7# -6') %' %' @%E@D A' @W 7@%*@#' -' . -@' . ' *G@' @**@ %H' *G@' $ %G. E%' . ' *G@' 6 @ *' %@@%' . ' - @ -#' 9 - ' G@#@% @%%G. 7 #' $@' %@ - ' -#@ ' ' 67 #' *. ' . -%* -* - . E @ ' *. ' $@' *' *G@' > @ DA' . ' d *G@' > . %*' D @ > @ - *' @ > E@ . e' -@' . ' *G@%@' 7 -7% . ' 7 @ ' G #' D. - / @ - @#']' %A - . #' -' JG DG' D. > > 7 - . -' J *G' . > @' G #' $@@ -' @ - . 7-D@#' -# %@%' G > %@ ' @TD. > > 7 - W D *@#' @ 6 7%' @TE @%%@%' G > %@ ' %' %G. DB@#($7*' %* ' *G -B 7 ' - %> 7DG' % *G %' %*' D*' J . 7 #' $@' B@ A' *. ' > B@' %@%' #. ' %. > @*G -6' @' %@@%' *G@' G -#. ' ./ #@ - D@' -' *G@' E . D@@#' -6%' . ' *G. %@' -%@ - % *@' -#' E@ / @ %@' > @ - ' JG. ' > 6 - -6' *G@ ' %@D*' *. ' $@' *G@' *G. D' DG7 DG' G #' *. - @' *. ' %7DG' ' @ - 6*G' % *. ' @TD 7#@' *G@' @T ' . > ' *G@' E. 7* . -' . ' *G@ ' D. > > 7 - . -' -#' %. ' 7 - J ** -6 A' # / @ - ' G > ' *. ' * B@' % #@%' 6 -%*' *G@ > ' @*' - . *' % A%' G@' *G@' E @%7 > E* . -' . ' *G. %@' J DB@#' > @ - ' 6. ' . -' 7 - E7 - %G@#(*G@A' J ' 6. ' . > ' @%%' *. ' > . @' 7 - @%%' A. 7' %*. E' *G@ > ' I 7 *G@ ' % ' %* ' #. 7$* 7 ' JG@*G@ ' %@%' J . 7 #' E . D@@#' % G@ #@% @#' G > ' *. ' #. ' G@' # J %

G %' **@ - * . -' *. ' *G@' D > @ ' ` ' . -@' 7 % 7%' ' E@ %. -' %%. D *@#' J *G' *G@' @D7% -*%' JG. ' $ #' $@@ -' E . / @#' 67 *A' G@' % A%' Z ' G. > D #@' #7 W *@ A' -#' -gR%*' @@' G@' @. G* - - @%' JG *' ' %@*' *G@%@' > @ - ' $#. - 6' *. ' JG. ' G / @' %. ' E . 7# A' -W %7 *@#' A' E7 \' @ > . / @' %7DG' > @ - ' . > ' *G@' E D / 7D@' 7%@' *G@' . EE. *7 - *A' 6 / @ - ' A. - ' GA' . #' . ' %7EW E @%% -6' *G@ > ' A' J A' . ' 7 *G@ ' # %E 6 - 6' *G@' *J . ' > @* . E. * - %. ' 7 @ ' -# 9 - ' -# @ > . / -6' -A' %D 7E @%' *G *' %@% > 6G*' @* -' G@' @E @%@ - *%' . - @ . ' *G@ > ' *' @ %*' 7 - % ' % - . ' J 7 ' $ %G. E' *' *' G #$@@ -' ' D7%*. > ' . ' . - 6' %* -# -6' . ' *G@%@' *J . ' 6 @ *' > @* . E. * - %' *. ' . # G' @ DG' . *G@ 1' $7@' % A%' @ 6 7%H' *G@' . # - * . -' J %' J A%' *. ' * B@' E D@' -' *G@' DG7 DG' . ' *G@' . # -@#' %. ' ! *' *G@' . # - > 1' > 6G*' - . *' %@@ > ' *. ' @ > ' 7 %# D* . -' . / @ ' *G@' . *G@ ' -#' > 6G*' %. ' $@' %%7 @#' *G *' *G@' -@ J ' $ %G ! ' ? % DD@E* $ @' *. ' G % . DB' G' . * . -' . ' *G %' 7 @' - - -%G #6 . -@' *. ' 9 -' . ' D. -%@D * . -' -#' J %' %G@ @ . @' $7*' ' E%@7#. <$ %G. E' %' J @ ' %' %DG %> * D1' -#' *G@' . *G@ ' J %' %. ' D. > E . > %@#' G / -6' D*@#' 7-D - . - D ' *' #. @%' - . *' EE@ ' *G *' %@%' *. . B' -A' D* . -' %7DG' %' *G@' E. E@' #@%' @#' @ * - A' *G@' ' J . ' > @* . E. @ ' %@W * -@#' *G@ ' %@@%' -#' *G@' %DG %> ' D. -* - 7@#' # W -6' *G@' @ 6 - %' . ' > -A' %7DD@@#' -6' E. E@%' @6. A' *G@' @ *' 5 ' bN" H' . 7 -#' *' @T %* - 6' %* ' -#' G%#' *. ' #@ ' J *G' *

*' %' *. ' $@' . $%@ /@#' *G *' *G@ @' %' -. ' % 6 - ' #7 -6' *G %' D. - D*' . ' @ 6 7%' G / -6' - % *@#' . - ' %%@ -*' *. ' *G@' #@D @@%' . ' *$@' *G' D. 7-D ' $A' *G@' . $ @D*. % *G@ > %@ / @%' *G. 76G' *G@' D. 7-D ' --# 6 7%' *. . ' G # # %* - D* A' - *G@ > * 2@#' ' JG. ' %G. 7 # @ 7%@' %7DG' %%@ -*' @' . - A' . 76G*' 6 -%*' %@E * . -' . > ' *G@' . > -' %@@' $@D 7%@' . ' *%' %%@ -*' . ' G /@' **@ > E*@#' > . @' G@' E . $ W $ A' % J' J . 7 #' $@' *' *G *' * > @' G. E@ @%%' -#' *G %' E. DA' . '# %E@ - % * . -' J %' D. -* - 7@#' $A' G %' %7DD@%%. %' *' * *@ ' E@ . #' - #@@#' *' EE@ %' . > ' C4 ' 4 ' " *' F' *G *' $ %G. J ' . -' *G@ ' . # - * . - ' J@ @' @ 7 @#' *. ' #@D @' -' *G@ ' E . @%% . -' . ' *G ' d' E% 7*@ > ' 7 D77 7@' G @ %#@ > ' % - D* %' E * $7% 7 > @ > . * %' 7 *7. ' %A - . # %' / D ' , 7 - * ' %7$' E @' > @ > . @' *7%* - - . ' D@ - @D* ' # / @ % %' / D $7%# > - * ' @6 - - *- ' @6. ' > D 7@' @DD @% ' @ 7 - #@ > ' / @ - @ > ' E * 7 > ' **@*. * *@ > ' %@ 7@ - *D%' -%. 7$ ' # > - * . ' @' E@TD@ > ' % e' 7*' *G %' ## * . -' %' D. 7<% #@ @#' $A' -@ ' *. ' G / @' $@@ -' > #@' - . *' @ @ ' *G -' / ' F b') @@ 6 ' 7R .-' 3' "' ! bF ' A / <

-' 7 ' %. ' @ 6 7%' J %' DD7%@#' . ' G@ @%A' . -%@ 7@ - * A' *G@' I -B' B -6' G ' #@$@ *' %@ - *' *. ' G > ' -' > $ %% #. ' $A' - > @' 7 -7%' *. ' #@ > -#' . > ' G > ' 'D. - @%% . -' . ' G %' *G ' @ 7@%* - 6' G > ' @ *G@ ' *. ' #@D @' G %' DD@E* -D@' . ' *G@' * . > @' . ' E. E@' @. ' . ' *. ' @TE @%%' G @' $@ @ ' -' G %' . ? - ' J . #%' @ @ # A' # #' $. *G ' %%@ * - 6' G %@ - * @' 6 @@ > @ - *' J *G' @. ' -#' J *G' *G@' . 7 ' D. 7 - D %' -#' EE@ - @ - 6' ' . - 6' D. - @%% . -' . ' *G ' JG DG' J %' . ' D. 7 %@' *. 6@ * G@ ' . *G. #. T' 7*' G@' > #@' - . ' > @ - *' . ' *G@' *G' D. 7 - D ' . ' *G@' - @D@% ' % *A' . ' DD@E* - 6' *%' #@D @@%' @ 7 *G@ ' E %@#' *G@' B - 6' . ' G % 2@ ' -' *G@' * 7@' *G' -#' @TW E @%%@#' *G@' G . E@' *G *' - . ' %@' @E. *%' $. 7*' G > W %@ ' > 6G*' 6 / @' . DD % . -' . ' -A' % G > ' -' 7 ' 5) ' T / ' 3' + , (4 (') ; 2 3' C3C4 #

' ' G* & ' ' '

Z %@@ ' % * . ' G . / @ ' $@@ -' -T . 7 % $. 7 *' * G@ @ % 7 *(*. ' -' ' @** @ ' J **@ -' % . . -' *@ ' *. ' jR 7# % ' $ %G . E' . ' @ % ' G@ % A % ' d ' ? @ ' d TG . *' A . 7 ' * G *' * ' *G@ @**@ ' JG DG' J @ ' $ @ ' # @D*@#' *. ' . 7 ' > . % *' @TD@ @ -*' % . -' B -6' G #@$@ * ' G % ' $@@ -' E @ %W -6' *. ' *G@ > . % *' 6 . .7 % B -6' G > % @ ' -# *. ' A . 7 ' DG *A ' ' *. ' . 7 ' $ @ *G @ -' -# @ . J < $ %G . E % ' J @ ' $@ ' - . > @ #. ' *' $A ' ' @E A' . > ' A . 7 ' DG *Ae ' 5) ' T ' 3' C34 ' @' G # @ #A' %G@ J -' -T @ *A' *. ' D . -D *@' E 7 #7 % ' @ -6 ' J @ ' > A' % 7EE . % @ ' *G@' E . % % $ A' #@ @D* . -' . ' *G@' , < D -' *G7 DG' . > ' . > @ ' @' G # % @ 2@# -' @ A' .EE . *7 - *A' . ' % @ -# -6' G - ' ' %G . *' @ -# A' @**@ ' 5) ' / H ' *G . 76G ' % G@ % A % -' *' G@ G # -. *' A@*' @D@ @#') % J . 7 #' G @' $@@ -' G** -6 H' D . -6 *7 *. A' ## @ % % *. > ' G > 1' $7*' G@ D . ## -. *' @ -') G@ ' D . -* -7 @ % H' . > ' % @ -# -6 ' *@ W - ' 6 @@* -6 ' G . E -6 ' % G *' *G@A' > 6G*' @' . -' *@ > % ' . ' > 7*7 ' . @ ' -# D . @ % E . -# @ 7@ -* A ' @' *@ J #% % @ -* G > ' *G@' E ' -# D . - @ @# . -' G > ' *G@' D *@' 7 % # D@ . -' . @ ' E . E@ % G # $@@ -' DD7 % *. > @# *. ' D . > > *' *. ' *G@' > @* . E . * -% ' . ' @ % ' *' E W E@ % ' *G *' G #@$@ *! % % #. ' G # E @ < .7 % A' % B@# G > ' *. ' # . ' *G % ' $7*' G@ G # @ A@#' * ' G@' % G . 7 # @D@ @' DD . # -6 ' *. ' -D @ -*' D7 % W *. > ' ' J **@ -' @ 7@ % *' . > ' *G@' $ % G . E' G > % @ ' -' *' @ -6 ' G % ' DD . > E - @# $A' ' @**@ ' . > ' *G@' B -6 ' G@' D . > E @# *' -D@ ' @E AW -6' D . # A' *. ' $. *G' @**@ %) ! T ' T ' T H ' ' -' . *G@ ' @**@ % ' *G *' G @' $@@ -' @ @ @#*. ' G@' E 7 W #@ -* A' @ -@# . > ' % % @ * -6 ' *G@' 7 - A@ % ' %7E @ > DA' . ' * ' @*@ 4% %@@ ' G@' # @ -*' % . ' @ -' . -' *G % . DD % . -($@ -6' - . J ' J @' > A' % 7EE . % @ ' A @ ' %% 7 @# . ' *G@' %E *7 ' @6 -D@' . ' *G@' D' DG7 DG ' @' %E@ B % -' G % @**@ *. ' E 7 W #7 % . ' d ' *G@ @*@ - ' % . # *A' . ' *G *' > ' . DB ' . -' JG DG' G % *' G # .7 -#@# % DG7 DG' . > ' *G@' % -6 ' *. ' *G@' % @** -6' . ' *G@' % 7 - ' $@ -6' > -* -@# $A' *G@ 7 *G. *A' . ' G % 5 ' @*@ 4% H % 7DD@ % %. % ' D* -6' -' E@ % . - ' . ' *G .76G ' *G@ ' / D % e ' -# ' % G % E @ # @D@ % % . % G # ' $A' *G@ ' 6 D@' . ' .# ' 7 @# ' *G@' 7 - / @ % ' DG7 DG' . ' .# ' G@' D . > > * % *. ' *G@' $ % G . E' . ' @ % ' *@ ' *G@ ' @T > E @ ' -# DW D . # -6 ' *. ' -D @ -*' D7 % *. > ' % 7E @ > @' -# @TD 7 % / @ ' 7 %# D* . -' . / @ ' 7 ' % ' / D ' . ' *G@' E . % *. D' % @@ ' *' D --. *' $7*' % * B@' @ #@ % ' . ' DG7 DG' G % W *. A' #7 -6' *G@' @ 6 -' . ' &7 % * - G' ' -# @ % E @ % W D A' . ' *G@' E . D @@# -6 % . ' *G@' *G' D . 7 - D ' G . J ' ** @' *G@' *G@. A' . ' 7 - / @ % ' % E *7 ' #. > - . -' *G7 % @ - 7 - D *@# 6 @@# J *G' D* % ' -# @@# @ < 6 - % G > % @ ' JG @' G@' J . *@' -' * G % % * -(' J % @ A' *G . 76G . 7*' G % E . E @ #. > ' D* -6' % *G@' D @ *7 @' . ' *G@' @ > E @ . ' JG . ' G # #@ @# -# . / @ 7 @ #' *G@' 7 *G . *A' . ' *G@' . > -' % @@ G@ @' @' J ' @ J ' . *@ ' 6 > @ - * % ' ** $7 *@ #' J *G' - ' % 7 % E D . -' . ' % E - . - % < . @ % % ' * . ' @ 6 7 % ' . -' @ * . ' G # @$@ * ' J **@ -' *@ ' D . > E -* @D@ / @ #' . > ' E 7 #7 % ' G@' @W %E@D * 7 A' @ > . - % * *@ % J *G' * G@' B -6' . ' G / -6' . J @ #' *@ ' > @ * . E . * - ' JG . ' @ -# . > ' % @ -' *G@' . D @ ' 7 * *' G % ' $@@ -' ' # % E 7 * @ # E . -* JG @ * G@ ' * ' J % @ 6 7 % ' . ' G % E @ # @W D @ % % . ' @ - @ # D* JG . ' * G 7 % . # -@# G > ' -' * G @ ' E 7 E . % @ ' 7 7 % D . - 7 % ' -' G % % G . * @' . ' * ' @6 . A') J **@ -' -. ' *G@' % 7 6 - % $@ . @' *G@' * $7 - ' . ' G@ @ -@ -D@' *. ' *G@ % G > ' . E . * - ' JG . ' *G@ - ' % 7 > > . -@# . > ' G % $@ . / @# > . - % * @ A' -# . W DG7 DG' * @ J ' G > ' . > ' G % > . - % * @ A' *G@ ' E . E @ ' % A - 6' . - A' @ @ @ -D@' *. ' *G@' % G > ' *. ' . - % * - * - . E @ ' * G 7 % ' % 6 - % * ' -@ ' *. ' E * D -' @ * G @ 67 % ' G % G @ @ -D@' *. ' ' $ % G . E' @ @D* . ' A D7 % @ ' J G . ' G # $@@ -' % @ - * . > ' D A' *. ' $@' . # -@# * . > @ ' @ 6 . % ' G # @ 7 % @# . ' ' G@' > -' G / -6' ' J @' -# DG # @ -' G7 * % * G@' A D7 % - % . $ % * G @ A' E @ % % * @# -' * G@ ' DG . D @ ' G@' G # D . - % @ - * @# * ' % * ' G / -6' @ -< # @ / . - @# 9 A' * . ' 67 # 6 - % * -A' @ / ' D . - % @ ! 7 @ - D@ % A' * B -6' % @D7 * A' . > ' * G@' E @ % . -' . W # -@# - . * ' . # / @ * -A' . ' * G@' 6 . . # % ' . ' * G@' DG7 DG' * . ' * G@' 7 % @ . ' G % J @ ' > A' . ' @ * . - % ' . ' $@ 7@ * G ' * . ' G % G@ % -A' E * ' . ' JG * ' G@' %G . 7 # # @ / @ <. > ' G % % @@

I . > ' * G@' > . -7 > @ - * % ' . ' * G@' * D - ' D . @D * @ # ' $A' 9 - - % ' . - % @ D * @% ' % . J % (' d ' @' @ < 7 @ % D * @ 6 7 % E ' 7 ' % @ # * ' - - . % 7 * 7 . ' > @ - % @ % # @D@ - ' # @ % # @D@ -' @ * ' . D * . ' @ E . % * ' / ' ! - . - ' 9 * ' e ') BZ ' 9 DG' aH ' DD . # -6 ' * . ' * G % ' (G % ' # @ * G ' J % ' - ' * G@' A @ ' bF " ' * ' . DD 7 @# ' < [D . # -6 ' * . ' - % * % - % ' * @ ' G % $7 - # * . -' . ' * G@' DG7 DG' . ' * G@' E . % * @ % ' G E' -# & > @ % ' JG DG' J % ' D . > E @ * @# ' $A' G % ' % 7DD @ % % . ' & . G - ' ^^^ (J * G' @ % E @ D * * . ' JG DG' DG7 DG' . - % ' % . ' 6 / @ % ' . > ' * G@' * D - ' > . - 7 > @ - * % ' . @ % # ' d ' @ 6 7 % D . @ E * ' D . > E @ / * E ' & . - - @ % e ' - ' * @ ** @ ' . > ' E . E @ ' # - ' * . ' 6 - @ ' $. 7 * ' > 6 @ % ' * G @ @' ' % . ' * G@' . . J - 6 ' E % % ! 1 ' d ' 9 7 * ' > E 7 % @ - % ' % 7D * % % > ' % 7D @ @ % % . @ % ' # . > - - % ' @ 6 7 % @ * # . > - - % ' & . - - @ % ' > @ ' > 6 - * 7 # - % ' @ D @ % > ' E . % * . 7 > ' % . .' @ # D - * @ % ' G % * . % ' # / @ < % % * -' - ' > 7 % / . ' 7 > ' - ' / ' % ' D . $ 7 % ' D 7 > ' % D % E - 6 @ - * @ % ' > 6 7 $ 7 % @ * - 7 - D ' - % 7 @' G D * @ < - - % ' . $ % ' / @ - @ -* - e ' @' J % ' $7 @# -' * ' @ * @ 4% ' _ & ' Y A]

' ') N H ' $ % G . E' . ' . > @' *@ ' @ - @# D * ' > # @ ' * G@' @ > E @ . % ' $@ 7 % ' . - W % * -* - @' -# 9 7 . 7 % ' . > ' . / @ > $ @ ' ' bO * . ' I @$ 7 A' - ' bN " ' # 7 -6' ' ** @' > . @' * G -' @ @ / @ -' A@ % ' @' J % ' - * / @' . ' . > @ ' * G@' % . -' . ' ? - 6 # ' -# % 7EE . % @# . > ' G % ' * G@ 4% - > @ * . ' G / @' $@@ -' . ' . * G D' @ T * D* . - ' *' * G@' * > @' . ' @ - @# D * 4% # @ * G' * G@' . > $ # % ' J G . ' J @ @' @ #A' > % * @ % ' . ' 6 @ *' E *' . ' . * G@ - * A' J @ @' $@% @6 -6' . > @' 7 - % @ 7@ - * A' * G@' - @ J ' E . E @' J % ' D . - % @D * @# J * G . 7 *' * G@' % - D * . - ' . * G@' @ > E @ . ') @ 7 @# ' % - D@' * G@' @ 6 - ' . ' &7 % W * - H' G / -6' $@@ -' E @ / . 7 % A' . $ * -@# ' *' > 6G*' $@' E * A' *. ' @TD7 % @ * G % ' - . > * A' % J @] ' % * . ' % . D *' # 6 - % *' * G@' . > $ # % ' * G *' * G@' - @ J ' E . E @' % % . - ' % G@' J % $ @' % ' G % DD @ % % . - ' @ -*' ' #@E7 * * . -' . *' G@' @ > E @ . ' $@ 7 % ' J G . ' G # $@D . > @' % @ @ > E @ . ' . -' * G@' #@ *G' . ' &7 % * -' ' -' * G@' D * . $@ ' . ' bO ' -' * G % . DD % . -' *' # . 7 $ * @ % % J % * G *' @6 . A' B - . J -' *@ J # % % E . E @' @6 . A' * G@' @ * ' J % % * % @ - * * . -' . E @' % E . D % 7 % ' * G@' . > -' % @@ ' G / -6' $@@ -' > 7 DG' 6 - % * ' G % . J -' J % 7 > > . -@# . > ' G % $@ . / @# > . - % * @ A' . ' * ' -# @ J ' -# . # -@# # @ D . -' * . ' 7 A' G > ' . ' * G@' . D@' 7 * ' G % $@@ -' ' # % E 7 * @ # E . -* JG @ * G@ ' * ' J % @ 6 7 % ' . ' G % E @ # @W D @ % % . ' @ - @# D* JG . ' * G 7 % . # -@# G > ' * $7 * ' @ 6 7 % % E 7 E . % @ ' 7 7 % D . - 7 % ' -' G % % G . * @' . ' * ' @6 . A') J **@ -' J * G' * G * $A' - - % $@ . @' G > H ' - > @ % @ - @# D * ' % * G@' E . E @' JG . ' . # -@# G > ' $7 * ' @ 6 7 % % G / -6' % @ - * G > ' * . ' . - % * -* - . E @ ' * G 7 % D . @D * <

)' ' ' ' ' ' ' ')' 1 ' ' ' A> ' 1T ' ' ' ' ' ' '

%@ -#' #@E7* @%* .' . >@' . 'D.- @ @-@@' J *G' G > >' %@ ' . ' *' -A' *@' *.' /@-- ' . 'D.- @ @-D@' J *G' ' @E @%@-* * /@' JG.> 'G@' J.7 #' %@-#(-# -' D.--@T .-' J *G' *G %' @ 7@%*' G@' >@-* .-%')@ 6<' - D -* A' %' J ' EE@ ' -' *G@' %@ 7@ H!' *G *' G@' G %' J **@-' *.' *G@' @T DG' > 6#7% .-' *G@' %7$ @D*' -.*G@ ' @# G %' *G #' @**@ ' *.' T H' . '#.' J@' B-.J'. ' -A'.$ @D* .-'G / -6' $@@-' %@# * ' *G@' .DD % .-' . '*G %' D.7-D ' *' JG DG' *' > A' G /@' $@@-' .%*@-* * .7% A' %%7 > @#' $A'*G@' *G@-' E * DG'&.G-'*G@' I %*@ ' -#' % -DW * .-@#' $A' *G@' D.7-D ' J *G' @ @ @-D@' *.' *G@' D %@' $@ . @' *' -' ' J A' *G *' %@@ > @#' *.' @D.6- %@' 7 %# D* .-' . ' *G@' E * DG *@' . ' .-%* -* W -.E @' ./@' *G *' . -* .DG' .E@' @6. A' 6.@ %.' ' %*.' -* > *@' *G *' *G@' %%7 > E* .-' . ' *G@' * * @' G # $@@-' &.G-' *G@' I %*@ %' > -' E7 E.%@' -' %%@ > $ 76' *G@' D.7-D ' *G@' EE@ ' . ' @6. A' . ' -* . .G' G -6' . #@#' .- A' 'D.-/@- @-*' .EE. W %A-.#** >' @#*' -' 7 ' %@ - - /@ % @ > ' EE@ @' D.- *7% @%*e') @6' ') ' # - .6 7 > ' @*' - %* % 7 > ' ' / ') ' aMH' *' -A' *@' @ 6 7% *.' B' @' @ @6 #@#' *' % > E A -6' 'D >' *.' 7*G. *A' ./@' *G@' 7 - /@ % ' DG7 DG' (-# G@' J .*@' DD. # -6 A' *.' E .*@%*' 6 -%*' *' #@D -6' ' *G@' E .D@@# -6% . ' *G@' D.7-D ')@TD@E*' J *G' @6 # *.' *G@' D 7 ** ' . ' @6. A' . ' -* .DGH' -7 ' -# /. #' -# . $ ## -6' $ %' E.D % 7% *' .-%* -* - .E @' *.' D. > > 7 - D *@' J *G' *G@' E * DG' % @**@ ' G % - .*' D. > G@' #. J -' *.' 7 % 5) ' / ' " ') ' @ 6' ' JG DG' E7 E. %* *.' G /@' $@@-' J **@-' .-' *G@' .DD % .-' $@ -6' 7 -W #.7$*@# A' %E7 .7%H($7*' @6. A' *G@' @ * ' #7 -6' G %' . J -' D.-*@-* .-' J *G' *G@' % >@' &.G-' *G@' I %*@ ' .-' *G@' % >@' %7$ @D*' %E@ B%' . *' >. @' *G -' .-D@' -# . '*G@' D* .-' . ' @ 6 %' %' $./@' #@%D $@#' 5) ' ' @6' ^' / ') ' ^ aM' f' ^' T') ' F H -' ./@ > $@ ' E' b N' *G@ @' J %' ' @ > B $ @' -# #@%* D* /@' -7-# * .-' . '*G@' $@ ' *' . > @' . .J @#' $A' ' E 67@' #@%D $@#' % d @%* % -' 67 - e' . ' JG DG' @ 6 7% ' J %' .-@' . ' *G@' @ @%*' / D* > %' $@ -6' ** DB@#' $A' *' E' *G@' > ## @' . '& -7 A' ' bN"') @6' 7 .-' ' T' D' ^H' DD. # -6' *.' - %* % 7% G@' J %' $7 @#' . ' *G@' *G' . ' I @$ 7 A' -' *' @*D %' @6. A' ' %E@ B%' -' G %' # .67@%' . ' *G@' E@D7 ' #! * 7D<' * /@-$%% . ' *G % ' E@%* @-D@' -#' g ' .J %' G / -6' $@@-' %@@-' #@%D@-# -6' .>' G@ /@-' -# %@@ > -6' *.' %* B@' E@DE@' 5 3' ^' / ' @' MFH' - %* % 7% @D. #% > . -6' *G@' E . 7% D*%' . ' @ 6 7% ' G % G / -6' D./@ @#' *G@' %G -@' . ' *' @*@ ' J *G' % /@ <6 *' E *@%' G / -6' > #@ G % . J -' G. 7%@' G.%E * ' . ' . # > @-' -# G / -6' $7 *' ' -@J' DG7 DG' ./@ ' *G@' $. #A' . '*G@' > *A ' *' 7 @-D@' -# #. -@#' $ % %@E7 DG @' J *G' % /@ ' E * %' G % %*' J . B' . 'G % %' @ @ @#' *.' $A' @6. A' ' -' %E@ B -6' . ' *G@' @/@ @-D@' #7@' *.' *G@' @> -% . '% -*%' @' % A% *G *' @ 6 7% G / -6' #@% @# *.' >E ./@' *G@' %7 .7-# -6% . ' *G@' > *A % E D@' . ' $7 ' *G@' E@ %.-% @>E .A@#' JG @ # 66 -6' 7 -@TE@D*@# A' # %D .%@#' *G@' $. #A' *%@ ' -# *G *' ' JG.' G # %@@-' *' *G. 76G' -.-@' . ' *G@>' G # E @%7 > @#' *.' *. 7DG' *' # @# J *G -' *@-' # A% 5) ' @6' ' ^' / ') ' M"' 3' + "- "' " 4' " C- 4 -' ## * . -' *.' *G@' %7EE. % * * . 7% @**@ ') $./@ @ @ @#' *. H' *.' &. G -' . ' .-%* -* - .E @' *G@ @' @ *G @@' . *G@ %' - . J' DB- . J @#6@#' *.' $.' %E7 .7%' / 2 ' *.' ' $ %G. E' @- 6 - 7 %' *.' *G@' $ %G. E% . ' >E - ' -# * A' -# *.' *G. %@' . ' @ > -A

;' G@ @' %' @ / #@-* A' ' > %* B@' -' *G %' #@%D E* .-' . ' *G@' ** *7#@' . '*G@' %* -' $ %G. E%(' $7*' *G@' *@%* > . -A' *.' @6. A %' 7*G. %G E' . ' *G@' @**@ ' %@-*' *.' *G@ >' $A' @ 6 7%' @ > -% ' ' %- A' % 7EE. %@#' *.' $@' *G@' $ %G. E%' . ' @ -#' 7*' *G@' * * @' . '*G %' @E %* @' . ' @6. A' % 7 - D@ * -

$& / , _ 1

$ 8 : $ V "^

-#' 7 'E 'JG DG'*G@' > -'<# *'5 ' % 7%- ' -' *G@' . 6@#' @'**@ %' . 'E.E@%H %'*G@' 7*G. *A' . ' $ %G.E% ' -# @%E@D A' . '*G@' .> -' %@@' /@' . 3 ' ** $7*@#'*.' *G % E.E@' @' 6 /@-' $A' /.' -#' * - ' _& ' Y A]

& ')^"H' $ %G.E' . ' - 6- ' % - >@' EE@ % >.-6' *G@' % 6- *7 @%' *.' *G@' #@D @@%' . '*G@' .7-D ' . ' .>@' -' ' bNb' 5 "3 ;' 3' ' : ') *bH' _I '^H]

- (= O(! "')^^H' $ %G.E' . ' .7 % ' J % ' .-@' O.'*G@' D' $ %G.E%*.' JG.>' @6. A'*G@' @ *' J .*@ ' D.>>@-# -6'*.' GG@>' *' 767%* -@' -# G %' D.>E - .-%' -' ' bNF' 5) # / ' bQH' @' J '*G@' >>@# *@'%7DD@%%. ' . ' * ')MQH _I ']

' ')^QH' 1 I' %*' B -6' . ' *G@' -#@E@-#@-*' G %* -' @>- -*' -'*G@'>.7-W * -%' . '*G@' %*> %' @$ %* -' . ' > -D ' 5) - ' T 'aONH'#@%@ $@%'G >' %%.-'d' I < -'#7@ %' @'T' %@> -@' @6. e' G@' .#@%*' ' . ' *G@' +, 4' 3 "-'5) - ' T 'aMMH'* -W %D $@#' -' 'NOF'.-'*G@'.*G@'$ -# > B@%'G >'k %.-'. ' @ @>7-#' -#6 -#%.-'. ' 'J *G' *G@ @/ #@-*' -*@-*.-'% A%' @ @ DG'5)" - ,C" " "3' : -., ., '3 ' $ - , "') ., -# QQ" 'CD H' . ' D.--@D* -6' *G@' -@J' -#' . #' >' *G@' >.- %W *@ A' . ' -' 9 -'D.-* -%' *G@' . .J -6%*. A' #.E*@#' $A' 7D %'. ' 7A' -# .#@ D' . ' .@#.' JG.' J .*@' -' *G@' M*G' D@-*** A' ? V ' *' 7A' d'%* 7DB' *G@' 7T' I ' @ A.4%' @*G@ e' JG.>' - ' G #' %@-*' *G *G@' !. - # >' .D. < % .-@ 7T. %' 7%*@' -' D E *@e'%.'*G *' G@# @#' -# JG@-' G@' $@D >@' %. @' B -6' G@' @TE@ @#' @ A.' JG.' *@ J #%' @$@ @#' 6 -%*' *G@' D@-%' J *G' *G@' %*7 -%' . >' . @#.' -' DD.7-*' . ' *G@ 7 @' J *G' G %' *G@ e' G@'%*. A' > A'$@ .-@'. '*G@ -*@ E. *.-%'. ' @ A.'. ' / @#.') &3' ^^"^<^^QNH' JG.' D. @D*@#' -# *@ @#' / .7%' G %*. D ' #.D7>@-*%') >.-6' *G@>' * @' +, "' (' 6@-@ A' -' *G@' -*@ @%*%' . ' *G@' %@@' . ' / !.' H ']' G@' E %% 6@' G.J@/@ ' % EE @-*A' J -*-6' ' *G@' %*' @# *.-' . ' *G@' 7 "' ' -' ^FFM' JG.' J %' E -*@#' .>' %7DG' -' 9 ') @@' I . @2 %' -.*@% H' -' $-< +G #.7>1%' - ' ' ' ' " , "-') .2A!') ., ., -# ' FH' D.>E @#' -' *G@' ^a*G' D@-*7 A' -# D.-* - -6' 6>@-*%' .>' *G@' J. B' . ' . #./ -' -- %*' . ' *G@' ^^^G' D@-*7 A' JG.' >7%*' -' .2A4%.E - .-' G /@' '%@# * -' DG .-< . @%' -. J' .%*' J@' G /@' @ A.' %.-' . ' I (JG @' -' *G@' >.-B' . ' .')D ' ' ++H' -') - ' T/ H' @ A.' %% >E A' d' .#@ D' @6 '%E *< < 7%e' *@' J *@ %' . ' *G@' ^F G' -# ^0*G' D@-*7 @%' >E ./ -6' .-' 7D %' . ' 7A' > B@' I ' -# G@.# @#' .#@ D4%@ *G@ '%.-%' . ' -# %/ -* ' -# *G7%/ D* >%' -' D.>>.-' . '*G@' / ' G.7%@' . ' I6 D ' 7' . #@ ' *.' #@#7D@' *G@ #@%D@-*' . ' *G@' B **6%' . ' %* @' .>' *G@' .*G D' B -6%' *G .76G' @ A.' -# %.' * D@' *' $ DB' *.' *G@' @>E@ . ' G@.#.% 7%' G@.#@ D'*G@' %* .6.*G' CD' CD' .#@ D' *.. ' -# @ A.' *G7%' $@D.>@' %*' D.7% -%' -# .-' .#@ D4%@ #@ *G' @ A.' -G@ *%' .-' %* D*' E -D E @%' . ' G@ @#* A' #@%D@-*

G@' 7*G@-*' D' D*%' . ' @ A.4%G %*. A' @'$7*' @ J ' G@' DG.%@-' DG @ * -' . '*G@' 7-D. -7@ @#' @>- -*' -' *G@' %*7 %' G@' G@ #@#' % -6' D' '0°' . '0^ ' *' .-@' * >@' G %' . .J@ %' J@ @' @#7D@#'*.'*G *A' >@-' -# *@-' J.>@-' JG.

*..B' @ 76@' -'*G@' D /@ -' . ' ./ #.-6 ' JG@ @' *G@A' 7EE. *@#' *G@>%@ /@% .-'*G@' G.-@A' *G@A' .7-#' -' *G@' D @/ D@% . ' *G@' .@B% ' @ A.' 6 #7 A'6 @J'%* .-6@ '* ' *' %*' -' >A' J %' %@-*' 6 -%*' G >' 7-#@ ' D >' -#' *G@* *. ' * ' G@'% *7 * .-'. '*G@' D /@'% *7 *@#' -' _ J' #@ @')%@@' *G@' #@%D E* .-' -' I. #1% $ % Qa^H' J % #> $A' # E*@#' . #@ @-D@' 6 -%*' 7E@ .'-7>$@ %(' *G@' 9 .G >W >@# -% J@ @' .7*@#' J *G' 6 @ *' % 76G*@ ' D >' J %' B @#' -#' EE %' * B@-' -<%.-@ ' @$ %* -' . ' > -D ' ##% / .7% @6@-# A' #@* %(' *G@' .J %' . '*G@' %% -*% J@ @' > W D7 .7% A'*7 -@#' $ DB' 7E.-'*G@>%@ /@%' ^Qa F" "' J@ @' B @#' -# FM """" >. @' E@ %G@#' $A' *G@' ' ' ' >.7-* -' -'*G@ ' 6G*' G@' @ @D*' . *G % / D*. A' J %' *G@' @/ D7 *.-' . ' .7 $A' *G@' @ $@ ' 6./@ -. ' 9 .--72 ' JG.' %7 @ @#' G@ /A' .%%@%' .-'G % @* @ * @ A.' # @#' -' 'OMO' *@ ' @ 6- -6'$@*J@@-' - -@*@@-' -#*J@-*A' A@ %'G % D E * ' $@ -6' *' - D %) -6 % #@' -%H' -# J % $7 @#' J *G' G % J @' D> .% ' *' *' I ' .' @ >.' $@*J@@-'*G *' E D@' -#' . /#.-6 ' 5+, " ' @$' . ' (<9 BB ' * -% *@#' $A' g' A -6.%' 'Ma(" .2A' ' -# 3 -' (--C 4 "-# ' QQ H' _I ' %^

$ ' '%&'(

' ' -' 6AE* -' $ %G.E' -#' > *A ' >' @%* -@' J *G' -%' -#' *@ >7*G 7%' -' *G@' @ 6G*G' A@ ' . '*G@' .D @* -'E@ %@D7*.-' G@A' %7 @ @#' $A' @' *@ ' $.7 -6' . ' . -6' * >@' -' *G@' D.EE@ ' > -@%') -%@$' ' ') ' / ' ^ (' ('A - *D E' T H' j ' ']

' 9 & ' ' @-#' . ' -*.-A' *G@' G@ > *' JG.' J *G' -.*G@ ' >.-B' % D' %G @#' *G@' %@E7 DG @' . ' -*.-A')&@ .>@' *' ' g' @4 -*M" H' &@ .>@' EE@ %'*.' G /@'%@@-' *G@>' G >%@ '5 'M^H' _?' ' I]

' B -6' . '*G@' 9@ D -%' 1 . ' @-- -%' (' ' ' Ob' OF H' @-# ' D@ # -6'*.' *G@' .A 'E@# 6 @@%' E @%@ /@# -'*G@' -6 .< T.-' G .-D@' -#' $A' I . @-D@' . ' ? . D@%'@ ' 5 (' ' ' 'M" ' FM"H' J %' *G@' %.-' . ' A$$ ' . ' A$$ '*G@' %.-' ' ' @.# '*G@' *J@ *G' -'#@%D@-*' .>' ? .#@-' G@' * %G' DD.7-*' E @%@ /@#' $A' +@-- -%' > B@%' G >' .-@' .'*J@ /@' %.-%' . ' 7$$ ' -#'@> ** -6' %.>@' .'*G@' -*@ /@- -6' -B%'*G@' @ 6G*G' .>' ? .#@-' @ @ -' .>' @#@' *G *' *G@' @' J %' $@ . @' G >' *' @ %*' .-@' B -6' .'*G@' 9@ D -%' @ '*G@' .*G@ ' .' ,7@-$7 6 '*G@' %*' J @' . ' B -6' #J -' $ *' @ ' #.@%' -.*' EE@ ' -' *G@' E@# 6 @@%' -# %' .- A'D.- @D*7 < A' #@-* @#' ? *G' #') @#@' ' ^aH' # 4% #@ *G' %' -.*@#' -'*G@' G .- @' 7-#@' *G@' A@ 'bNM' $ *' *G@' * @' . 'B -6' %' -.*6 /@-'G >' *G@ @' A' @- A' . ' --* -6#.-' G.J@/@ ' G@' %' > #@ *G@' %*' B -6' . '9@ D '5 (' ' ' '^Qa H' G@' * * @' . 'B -6' %' -.*6 /@-'$A' %' D@ *' 7*G.W *A'*D' A$$ (' -#' @ ' '-.*' #@-*D ' J *G' ' > A' G /@' $@@-' G %' %7DD@%%. ' c-* G.J< @ @' J@' **@>E*' *.' %@' 9@ D ' -*.' ' @ #-6' E.J@ ' G@' * #*.-' E @%@ /@#' $A' @-- 7%' %' *G *' G@' J %' *G@' %*' JG.'%@E *@#' *G@' 9@ D -% .>' *G@' B -6#.>' . '*G@' D *G>@-' d . #.< 7>e' -#' E .$ $ A' # ' -#' A$$ ' G #' $.*G' $@@-' #@E@-#@-*' .-'*G@' .*G7>$ -' *G@ *G(

QRK : M#L`C)

*@ '<JG.%@ ' -'F^O' *G@A'<?.7 # D. -%7-#@ ' . @-#@# *' *G@' # / . D@' . 'G %' % %*@ ' -# # ./@' *G@' 7 @' . 'G@6@> . -A' . ' #J - G > ' -*.' %*' -6 ' JG@ @'G@' J %' $ E* 2@#' *' G@' -6 .<! T. -' G .- D @' %% 6-%*.' @-# ' ' *G@' -%* -D@' . 'B -6' -- ' @-# ' G.J@/@ ' @ 6-' . ' *G *A' A@ %' $@6 - - -6' *.>' FQF' -@/@ ' @ T@#' -'G %' G.%* *A'*.' . *G7>$ (')& ' ' ' , H(' *G@' J . #%' . ' @#@ 5# * ' <Q"H @#@ >@-* . -%* J .' @TE@# * . -%' . -@' -' *G@' * >@' JG DG' 6 /@' G >' ' @ 6-' . '*J@-*A<* ?.' A@ % . $ %G.E' # -' -' JG DG' $@' $@% @6@#' ><' . >' FMM' > 6G* $@' -* @ E @*@#' *.' T' G % DD@%W $. . -6G' -# -.*G@' -' *G@' * >@' . ' IG -' % . -' %' @ A' % F^^' G@' # *@' 7%7 A' DD@E*@# T ') ' ^F' ^OH' G@ @ - . #%' %@@>' *.' @ ' % *G@' *@ ' . -@' -# %' @@ * E A'*G@' E. -* * $@' J@@-' Fab' -# FbQ JG DG' @-# '@-* @ %' -*.' G %*. A' * %' *G@' A@ ' @-# '>7%* -.J'G /@' G '<J @(. ' #J -4% > 6@' J *G' ' G %* -' <J @(@-# '*G@' 7 @ ' . '*G@' *@ *. A' *G * A'$@W $/@@-' -.J' ./@' %@/@-*A(-# *G.76G' G@' ? % *J@@-' +@-* -# . *G7>$ '>7%* G @' > #@ J %@' @-.76G' *.' %@@*G * G %* -*A' J %' @/@ AW 'E G %' > -# *.' @ @D*' G %* -*A(-# %' J@# .' JG@' @' 6 - -6' 6 .7-# -# *G * * J % ' * ' 7%@ **@>E* -6' *.' @E @%%' * * G.>@' G@' B@E*' -E' -.* B-.J' JG * G # $@D.>@' . 'G %' B -%J.> -' / 6. .7%' G.%* * @%' J *G' *G@' G %* -' E ./ -D@%' #J -4%' %*' J @' ' > A'6 7#6@' > A' G /@' .7*%#@' G %' @ - * .-' I .>' FQF' *.' Fbb' @D*@#' G %' #@*@ > - * .-' I .>' FQF' *.' Fbb' %*' -6 @%' 7*' *' %' *G@' E@-# ' $@D >@' B -6(' E@-# ' %' *G@' E .E' -# > -%* A' . ' #@D - -6' $7*' *' %' D@ * -' *G *' .-' *G@' -. *G' %.7*G' -# E 6 -% >' -# *G@' 7*G @%%'#@%* .A@' . ' G<%* -' @ %' *G@' @' -.' %* -D*' # * ' %' *.' *G@' @T*@-*' . ' * -6% ?@G @ -'*@ *. A' JG@-' @-# '$@D >@' B -6(' *G@' 9@ D -'*@ *. A' JG@-' @-# '$@D >@' B -6(' $7*' *' %' D@ * -' *G *' .-' *G@' -. *G' %.7*G' -# @ %*' G@' J %' E @%%@#' $A' G.%* @' * $@%' . ' G %' .J-' - * .- *A' JG %*' .-' *G@' J@%*' G@' G # *.' #@ ' J *G' *G@' @>- -*' . ' *G@' *.-%' JG.' .DD %.-W A' %.76G*' -D@' J *G' G >' 6 -%*' *G@ '%* ' >. @' E. J@ 7' -@ 6G$.7 %' -' . *G7>$ ' -# ?@%%@T' .-6' *@ ' *G %' # *@' *G@' B -6#.>' . ' *G@' %*' -6 @%' @T*@-#@# ./@ ' >$ #6@%G @' -# 7-* -6#.-%G @(' J DD ' . ' *' @ %*' *G@' %.7*G@-' E. * .-' J %' ?@%*' T.-(' -# T . #W %G @' B@J %@' JG@-' . DG@%*@' J %' *G@' @DD @W % %* D ' >@* .E. %' . ' ?@% @T @-# 4%' %*' %* 766 @' J %' J *G' ? @%%@T(' -' FQ ' DD. # -6' *.' *G@' G .-D @' G@ G # ' $ ** @' *' @-D@%*@' J *G' A-@6 %' -#' J DG@ >' JG.' J@ @' %* ' G@ *G@-' -# JG.' > #@' '* @ *A' J *G' G >' *@' JG *' J %' E@ G E% ' # J-' $ ** @' T ' ' 'M"NH' *' J %' E.%% $ A' ' @%7 *' .'*G %' * @ *A' *G *' . -J DG' *G@' %.-' . ' A-@6 %' > @#' ' %*@' . ' @-# ') @#@' *') ' ' OH' JG.>' G@' *@ J #%' @E7# *@#' I /@' A 4 %' *@' *G %' -' D.-7-D* .-' J *G' *G@' *%G' B -6' @#J ' JG.' J %' ' G %* -' @-# ' ** DB@#' #J -' -' . *G7>$ ' -# #@ @ *@#' -# % @J' G >' *' * @ #' D*' ^Q FMM' -' FMb' G.J@/@ ' %J #*G @J' . '*G@' 9@ D -'A.B@' -# #@ @ *@#' @@#J ' *' @-%@%$7 -') ! @' ') ' ^H' @-# ' J %' *' *G@' * >@' EE @-* A'@-6 6@#' -' %* 766 @' J *G' *G@' %*' -6 @%' $7*' G@' @D@ /@#' % -' @T @' # #' .-@' . '*G@' %.-% . ' #J -' $A' G %' 9@ D -' J @' JG.' > A'G /@' G # @ %.-' *.' # @ # *G@' @ .7%A' . ' %J #' -# JG.>' @-# ' %7$%@ 7@-* A' >7 #@ @#') @#@' ') ' Q"H -' FMF' %' # *@#' *G@' J ' J *G' *G@' %*' -6 -' B -6%' 6@$@ *' -# 6 .'$.*G' . ' JG.>' E@ %G@#' -' *G@' % >@' $ **@') @#@' ') ' ' (' . ' ? 6' (' ' ' bQNH' *' %' %* *@#' $A' @- A' . ' 7-* -6#.-' *G *' EJ #' *G@' E @#@D@%%. ' . ' 6@$@ *' J %' % -' $A' @-# ' $7*' *G %' % -.* >@-* . -@#' $A' @#@' -# *G@ @' J %' #.7$* @%%' # -6@' *G *' '%7DG' #@@#%' %G.7 #' $@' # *.' *G@' DD.7-*' . ' *G@' 7*G @%%' E 6 - G@' -@T*' @D. #@#' J *. .B' E D@' -' FaQ' JG@-' %J # J %' *G@' </D* >' @-# ' #@ @ *@#' -# % @J' G >' *' 9 %@ @ #' .-' *G@' b*G' . ' 767%*' %JA' JG.' %7DD@@#@#' G >' -' @ - D ' G #' E.%W % $ A' 7-#@' D. -%* -*' .>' @-# ' *. ' .J' %J -') ' B -%> -' . ' # J -H' *.' 7 @' @ ' . ' @J' A@ % -' Fab' @-# ' ** DB@#' . -J DG' -' ? @%%@T . @-#@# *' *G@' # / . D@' . ' G %' % %*@ ' -# # ./@' G >' -*.' %*' -6 ' JG@ @' G@' J %' $ E* 2@#' *' *G@' -%* -D@' . ' B -6' -- ' @-# ' G.J@/@ ' -@/@ ' @ T@#' -' G %' G.%* *A' *.' . *G7>$ (')& ' ' ' , H(' *G@' J . #%' . ' @#@ 5# * ' <Q"H @#@ >@-* . -%* J .' @TE@# * . -%' . -@' -' *G@' * >@' JG DG' 6 /@' G >' ' @ 6-' . ' *J@-*A<* ?.' A@ % . $ %G.E' # -' -' JG DG' $@' $@% @6@#' ><' . >' FMM' > 6G* $@' -* @ E @*@#' *.' T' G % DD@%W % . -' %' @ A' % F^^' G@' # *@' 7%7 A' DD@E*@# % *G@' *@ ' . -@' -# %' @@ * E A'*G@' E. -* * JG DG' @-# '@-* @ %' -*.' G %*. A' * %' *G@' A@ ' . ' #J -4% > 6@' J *G' ' G %* -' <J @(@-# '*G@' 7 @ ' . '*G@' *@ *. A' *G * A'$@W *J@@-' +@-* -# . *G7>$ ' >7%* G @' > #@ 'E G %' > -# *.' @ @D*' G %* -*A(-# %' J@# .' JG@' *@ ' . ' ** @' 7%@ **@>E* -6' *.' @E @%%' * * G.>@' G@' B@E*' -E' -.* B-.J' JG * G # $@D.>@' . 'G %' B -%J.> -' / 6. .7%' G.%* * @%' J *G' *G@' G %* -' E ./ -D@%

6 %e') $$.-H' -' *G@' $ - %G>@-*' .c' G@' G-%$ -#' $A'*G@'@/>7DG' 7* .E 7%*.'*G@' D*-' % %'JG@ @'G@ %7$%@ 7@-*A'E@ %G@#) .2'' ')' / 'OH' @-* # 'G # $@@-' %.' > B '.7*' .' #@%* 7D* .-' $A' G % $ %@ -# D 7@' @-@>A' 7-*@#' <.>'.-@E D@.' @* @ *'*.' -.*G@ '%G@ *' %*'*..B' @ 76@ -'*G@ DG7 DG'JG@ @'%G@ J % @ @D*7 A'E .*@D*@#' $A' G A%.%*.>' -' #@ -D@ .'*G@'@7-7DG4% $. *.-'<.'*G@ 6G*'.'% -DR *7 A'.'JG DG'$A' -@>@% % .' *@'G@ J %'-.* .-6' *@'*.' 'G >%@ '*.'% /@ G %.J-'J.*G` @%%' @' @-* # '-' 6 **7#@' #@/.*@#' G@' @' *.' *G@' %@ / D@' .' *G@' DG7 DG' JG DG' G # $ #@#' G@' %A 7>'G #$@@-'%.'@ @D*7 A' %%@ *@#' < G@' $@D >@' .-@' .' G % #@ D.-@%%@%' -# /@#' *G@' @' .' '@D 7%@' -@/@' @ / -6' G@' G.7%@' @TD@E*' *.' 6.' *.' DG7 DG' G@ ? % .-@' .' *G@' *G 7' $ -#' . ' J. -@G' J *G' A>E %' -# .D7 'JG.' @> -@#' J *G' G A%.%*.>'*.' *G@ /@ A' %*'.-' *G@' @/@- -6' .'G %' @TE7 %.-' -# .'JG.>' G@' *..B' %.' @D* -6' ' @ /@' -' *G@ $ E* %*@ A'.'<*G@ D *G@# ') #'E'N"H' G@ J % %7$%@ 7@-*A' EE @G@-#@#' -' *G@' DG 6@'.' G / -6' G@@-' >E D *@#' -' *G@' D.- 6 *.-' .' *G@' DG7 DG' -#' J %' # 66@#' $@ .@' *G@' E @@D*' E* *7%' -#' $A' G >' D.>> **@#' *.' E %.-') #' E' Q H' @ -6' $ .76G*' $@ .@' G >' $ %@D.-#' * >@' E* *7%' %.76G*' *.' $ @ B' #.J-'G@' >-@%%' -#' -* > # *@' G@' .-*.' 'D.- @%% .-'$A' E7** -6' G@' @ .J< DD7%@#' .' *G@' > @' %@T' *.' @T 7 %*@' *.*7 @%' -' G@' E @%@-D@' 7** %G@ @> -@#' D.-%*-*' -' G@' #@- '.'D.>E D*A' -'*G@' @' -#' J *G.7*' @>E.A -6' > -A' J. #%' %G@ %*.EE@#' *G@' >.7*G%' .' G@' DD7%@ %' -# D.-/ -D@#' *G@' $A%* -#@ %' *G *' *G@' DD7% *.-' J % %@' G@' %@-*' '#@* @#' @E. *' .' *G@ D D7>%* -D@%' .' JG DG' G A%.%*.>' J .*@' G@' .'-6' @**@' .' J >'*G -B%' *' *G@' % >@* >@ E % -6' G 6G A'G@' D.7 6@.7%' J %#.>') G A%') '=Y' 7$%@ 7@-*A' ?G@-' @ D #@%' JG.>' G A%.B.>'G #' EE. -*@#' $ %G.E' .' EG@%7%' -' *G@' E D@' .'*G@' #@E.%@#' -*.- -7%' J %' D.>W E@ @#' -'G %*7 -'*.' @ /@' G %' %@@' G A%.%*.>' J .*@' @ 7@%* -6' @-* # '*.' @-#@'G >' '*G@' %7EE. *' -# D.-%. *.-' -'G@' E.J@') ! '^aH' @ -6' G %@' J %' #@% .7%'.'D.> -6'*.'/ % *' G >' *' 7D7%7%' -'*G@' J -*@'.'a"a' G A%.%*.>' J .*@'@-* @ *-6' G@' *.' 6 @' 7E'*G@'--*.-'-.*' .-A'$@D 7%@' G@' G@ *G' J %' *.' 6 @' *.' 7-#@ * B@' %7DG' .7 DA' *' %.' -D@>@-*' ' %@ %.-' -# 7D7%7%' J %' @TE.%@#' *.'*G@' %% 7 *% .'*G@ % 7 -%'$7*' %.'$@D 7%@' %G@' D.7 #'-.*' $@' %E @#' *' -.E@'JG@ @' G@' D%@-D@' %7EE. *@#' -# @-D.7 6@#' *G@' *G 7' '-#@' *G@ 'E@ %@D7*.-%' -# $A' @ / -6' G@' E.%*' %G@' J.7 #' .%@' *G@' %E *7 '6 -'%G@' J % D 7 -6' $A'G@'$@-@ D@-*' D*.-%'5) '^"aH' G A%.%*.>' T/ .*@ 6 -' D.>E - -6' .' G@' .-6' % @-D@' JG DG' %7 E %@#' G >'*G@'>. @' %'%@/@ 'E@ %.-%' G # D.>@'*.' 7D7%7%' JG.' D.7 #' G /@' D.-/@A@#' G@' @**@ %' @' $@@6@#' *G *' %G@' J.7 #' %@-# G >' ' @E A'$A'*G@'$@ @' .'*G@' @**@ ') HH'^ bH

' _ AE+]

' V ' -.*G@' - >@' .' *G@' 9.-' * - %*%') %@' 9. * %' ' ' EE' NMN' NabH' E EG - 7%' > A' % @ A' G@ # % @6 #@#' JG.' * @ * -6' . ' *G@ 9.-* - %*%' -' *G@' a *G' %@DW *.-' .' G %' J. B' .-' G@ @% @%' * @ *%' .' *G@ @E-2 - ' -' *G@' aN*G' % ' B -# @#' G7*' # %<

* -D*' %@D*'(' $7*' G %' JG. @' *.-@' % *G *' .' .-@' J *G.7*' -A' @ ' - . > *.-' %' *.' *G@' %E@D ' %6- D -D@' .' *G@' / .7%' G - @% $A' JG B*' G@' G # G@ #' *G@' .-* - %*%#@% 6- *@#' c ']

' _ *&E *%)^H]

c O^ ' 'G@ @* D '%@D*' - *G@> *2@#' -' D*.' z'.' *G@' %T*G' 6@-@ 'D.7-D ' F ^')$ -% 'T' b"H' *G@' % >@' %' *G@' E @D@# -6 c ' ' M

' *& '' # ', - ('$ %G.E' . ' G % * ' EE@ @#' *.' E.E@' .- D@'=' 6 -%*' $ %' @ .J' $ % $E%' -# 7 G%' *-%G.E' . ' G@%<' % .-D ' -' 'aQQ' J %' %B@ ' $A' *G@' E.E@' *.' @- 7 @' -*.' *G@' > **@') .- @ 7%' ^' # ' -.' ^M' E 9 6-@') ' :.*' TT' V/< ' @' J %' E @%@-*' *' *G@' EG@%-@D.7-D '5& 'aM^' JG @' @' >'*G@' . ' G@' %' D @# "#$ %&' ' ## (' $7*' -' *G@' %7$%D E*.-%' L C?K G 'A C +' G %% .-D@-% **>' *7->' @' , **D-' E D@%' G >' -' *G@' %@@'. ' G % ') #' ' ^Mba' ^aQM' ^bQ (' @' ,7@-' >' +' ' ^^ (' & #' ')' 7>' ^aF MFMH' ']

')^H' D @# $ ' R' E.%* *@' .>' G %* B*A' -# ' A-D' EG .W %.EG@' .' *G@' @D.-# D@-*7 A' JG.%@' G %*. A' G % $@@-' % * D A' *. #' $A' 7D -4% J. B' G % %.>@* >@% $@@-' *G.76G*' G' .> -D@' $ *' *G@' @ *A' .' *' % >E A'D.- >@#' $A' 7 7%' @ 7%' O 3' .* / 'M' -# T ' ^^' JG.' #@%D $@% .*@7% % d '6 /@' -# D.7 W 6@.7% > -' JG.>' G@G # %@@-' *' *G@-% / -6' -' ' G7*' .7*% #@' *G@' D *A' JG@ @' G@' * 76G*' J %#.>' -# # '.J-' *G *' >@-' 76G*' -.*' %-' JG@-' *G@A' D -' @%D E@' -.* D@' . * A -6' G % *@ DG -6' .7*' .EG.D @% -#*G@' @@B' E.@*% e' 7 7%' @' 7%# @# @ A' -' *G@' @ 67' ' 9 D7% 7 @ 7%' -# $@ $ @' *G@' %7 D #@' . ' @ @6 -7% %' %.' E ./@# $A' G .%* *7% 5I , -# '^MH' JG@ @' *G@' D.-*@>E*' DG@ %G@#' . 'G >' $A' ** D7% @ .#@% % >@-*.-@#' @' ? % $7% -6' J@' @' *. # ' @ .#@% %G.' E %%@# *@' *G@' 7%- ' %G .-' . ' A-D' EG .%.EG@ %' . '*G *' * @<' JG@-' @ .#@% *7 -@#' -# D >A' %B@# G >' JGA' G@' D*@#' %.' @ @6 -7% *G@ @7E.-' @#.7$ @#' G % @E. DG@% -' G % %@> <$ $ .7% *.-@%' ?G@-' *G@' .*G@' E %%@#.E' @> B -6' d' ?@' @ $.*G' .. %(' A.7' . ' $7% -6' >@' ' . %*@- -6' *.' A.-e' *G@' J *@ %' 6 -' -# G %* -' B@' . '*G@' % >@' 6@' >@-*.-' G >' % * -' -' G % 1 ' 3' : 3' D' Qb(' *G@- 6. % '+, - "# D' QF' ?G.'*@ '7% . 'G %* *7@' JG DG' J % @ @D*@#' * E 7>(' 9 T >7% A 7%(R%%' (' @ *- ' 3' (' #@'a -# 7%@$ 7% -' G % +, " . "') ' ^O ' % ' @#' DG -@H' D ' %.' >.-6' >.#@ -% ' 6@')C. "I-' C" ' ;C4' +, - " ' ,24* ^ Ob' DG @ 4% : - , ' 3 ' F - g' ^ *E' F b' -#' @ - A%*' D*' &263 "' 3 ' F " @ * @ - ' ^ ON' j @' %*. A' . ' @ @6 -7% % *G@ @ . @' ' @ '.-@' -#' %%7DG' %' /@ A' 7' $ @' 7%* *.-'. '*G@' @' .'*G@' %@D.-#' D@-*7 A' G@' J. B' . ' 7D -' *@ %' * @' J %' $.>' * ->'.-'*G@' @ @%E.-*' JG@ @' G@' D. -> **@# / .7%' D >@%' -D 7# -6' E D #@' @ @%D E@#' 7%* D@' $A' * -% @ -6' G %' E.E@ *A'*.'*G@' >7-' W D E *A' -#' *G@-' E %%@#./@' *.' @%* -@' JG@ @' G@' D >@' ' D.-/@*!' -# DD. #-6' *.' 7D -4% DD.7-*' @/@-' ' $ %G.E' . ' * @ %*' 'E @%$A*@ <

7D -' E .$ $ A' / @ J @#' *G@' G %* -% % > @ @ A' '&@ J %G' %@D*' % G@' 7%@% *G@' *@ >' 24 C 2-' $.7*' G > ' @*' *G %' D*' .-@' % -.*' D.-D 7% /@' . ' &@ J %G' - 7@-D@% -# - >@% J@ @' *G@-' %.' J #@%E @ #' *G *' *G@A' J @ @' EE @#' %. > @* > @% @/@-'*.' E 6 -'. D %'. ' JG DG' '%@D.-#<D@-*7 A' @T >E @' J %' *@ A' # %D./@ @#' *' .- B ' JG@ @' *G@' * * @' #ET- J #A !.%' % 6 /@-' *.' *G@' E @% #@-*' . ' ' . @6 7 > ' ' +L4 - "3C '3 ' &' . 3' 3 -' 8"-' ^ a' E' QbN' @ @6 -' % J % *G@-' >E %.-@#' .'*G@' *G' -# 7D -4% J. #% @' ' / 7 $ @ -# * 7*G 7' #@%D E* .-' . ' *G@' D.-#7D*' . ' *G@' G %* -% *. J #% D.- @%%. % 6@-@ A' .J #% **@-#@#' E %.-' -# > - %*@ @#*.' @ @6 -7% ' $ $ -6' *G@' 6 . @ %' *.' .$* -' # > %% .-' G@' *@ A' # %D./@ @#' d' @ DG W -6' .' *G@' J@ /@' E.%* @%'e' % %.' 7%* *@#' $A' *G %' - * /@' *'* B@%'@ $. *' *G@' E @D 7* .-% 6 -%*' J -#@ -6' E.%* @%' -# E .EG@*%' JG.' #@% @# .- A' *.' > B@' 6 -' . ' *G@' 6.%E@ ' 7DG' ' %@' E.%* @' J %' @ @6 -7% ' % @ 'DG DW *@ ' J %' G.J@/@ ' # %D./@ @#' -# G@' J %@ TD. > W >7- D *@#' @' *G@-' $@D > @' ' A- D' EG .%.EG@ ' ' %@D*' JG DG' 7D -' %E@D A' $G. @#' -# @% #@#' *' . -@' @' > #@' -%@ . ' *G@' D@-D@' E@ > **@#' *G@ >' *.' $7%@' *G@' @ > E@ . ' G > %@ ' $7*' J %' %E@@# A' @TE@ @#' $A' *G@' @ @D*-%' ' $ %' @' -@T*' E %%@# -*.' @@D@' -# *G@ @ ' *.' .$* -' ' 6 @ *@ ' -.*. @*A' $7 -@#' G > %@ ' /@' *' *G@' A > E D' 6 > @%' *' *G@' QMF*G' A > W E # ' ^Fb' . .J -6' *G@' @T > E @' %@*' $A' *G@' 7##G %*' > %% .- A' JG.' > > . *@#' G > %@ ' *' *G@-%' -' E @%@-D@' . '*G@' @ > E@ . ' 767%*7%' ' * $.' / ' ' OM(' .-' %% 7%' / ' N(' -# 6G* . .*' 1"' + -- "-*' E ' MNa' ' 6G* . .*' G % @ $. *@ A' # %D7%%@# *G@' @ * .-% $@*J @@-' *G@' %*. @%' . ' @ @6 -7% -# *' 6- * 7% -' G % -@ J' J. B' 5 ' 8 " C-' "3', 6. * *' ' EE' ^QN' ^MM' MM^' ab" ' ' EE' Q"F' Q^M' M"F' MbF(D ' >.-4% 8" 3' ', 'O' ? *' EE' bQQ' Fb"H' G@' * D @' .-' 7D -' -' *G % D*.- A' %G.7 #' %.' $@' D.-%7 *@#' 7D -4% - * /@' $.7*' @ @6 -7% % *G@ @' * -% *@#' _ ' ']

' ')QH' %*' $ %G.E' .' 7T@ @' $@ .-6% *.' *G@' %@D.-#' G '.' *G@' *G #' D@-*7 A' @' J % ' .> -' D * 2@-' D.-%@D *@#' -# %@G*' *.' 7' $A' .E@' T*-% ' E' QbO' %' .-@' .' ' 6@' -7 > $@ ' . ' > %% .- @% JG.' J @ @' $@ -6' *G@' .%E@ ' -*.' J @%*@ -' 7 .E@') @ > .-* ') ' / ' ^ Q' % ' @#' ^OMQH' @' % % # *.' G /@' $@@-' > *A @#' *' '6 ' -' 7T@ @' D' 'M"a' -# G % 7%7 ' @ %*' % 9 A' ^F' $7*' G % D*%') . ' ' 9 ' 'bb <F^H' @'-.*' . ' G %*. D ' / 7@' 5: ' +, -* T ' QF^(' ' - ' R '3' '9 ". * 'aQ<MH' _&']

' ')MH' ' .- * %*' E @%$A*@ ' JG.' . -@#' J *G' *G@' @- . % $' 9 7%*' -' #@-.7-D -6' *G@' 9 T > - %*%' -# @ 7@%* -6' *G *' *G@A' > 6G*' $@' @TE@ @#' .>' *G@ 'DG7 DG@%') 76'.' + -.' ' bF' FQH' ? G@*G@ ' *G@' % > @ %' *G@' .- * %*' $ %G.E' . ' 7 @%' . ' a^^ ' #.@% -.*' EE@ ') . ' *G ' ' ^aQ H' _ ' ? ']

&' ')aH' ' #@ D.-' > @-* . -@#' $A' *' 767%* -@' -' a^Q' *.' 9 D @ --%' % G / -6' DD. > E -@#' .- D@' $ %G.E' . ' * 7 ' -' ' .7 -@A' *.' EE.' 5#) ' ^MNH' E@ G E% *G@ % > @ % *G@' . -@ > @-* . -@#') ' ^aN' _ ' ? '

' ')FH' '$ %G.E' *.' JG. > 'D' a^b' ' @**@ ' J % ## @%%@#' $A' AE 7% -# 767%* -@

$.7*' 9 T > 7%' ' EGA% D -' JG.' G #' @-.7-D@# -'.E - .-%' -#* .' JG. >' *G@A' G #' J **@-' E @/ . % A' .-' *G % %7$ @D*') 76') ' ^O" ^O^ H _ ' ? ']

$ $ $ / $, '+-.!' ' D.7-*' $ E* 2@#' J *G' $ - -7%' *' %*@' aQ ' . ' aQN' -# %E.B@-' ./@ A' G 6G A' $A' *' 767%* -@' 5) 'QQO' 'FO(' @ > ' T ' 'NQ H' _ ']

' ')OH' $ %G.E' . ' 9 %@-7 > ' 2 S' " !@A578*3

' ') H' # %D E @' . ' *' @-@# D*' % @6. A' *G@' @ *4% 7*G. *A' . ' .-@' . ' *G@' > D @%' G@' @ *@%' . ' *G@' % -*' 5 ' ' QOH '& ; G

' ')NH' ' $ %G.E' JG.' J .*@' ' E @ D@' *.' ' %G. *' J . B' D.-* - -6' '%7 > > A' . ' % -4% #.D* -@' -' NM' D -.-% %*' E7$ %G@#' $A' #' 9 ' -' . ' 4 ' * ' T ' E' ^<^" ') @ ' @ ' ' QFFH' _ ' ']

' E @*. -' E @ @D*' -# E D W * D ' 7 @ '. ' *G@' >E @ 7-#@ ' D* > -@#-%' @' D.-#@ > -@#' *G@' @- *. ' E. .- 7%' *.' #@ *G' %' G %* -' $@* J @@-' ^ M' -# ^ F' @ @-- % G > W %@ ' J %' @T@D7*@#' .-' *G@' #@ > -# . ' *G@' 67 #%' @@' $. ' -' D ' ' ", ') 7%@$' ') ' ' Q^ H' @%' -' , ., ' C ' A -*' , * ^ a' E ' MNN<Ra^" ' # %D7%%@%' *G@' D* . -'. ' @ @-- % -' *G@' 6G*' . ' *@%*' * W D % > ' _ 9 * 7 &' _ ']

9 ' ')^H' ' J@ *GA' > -' -' 6AE*' *.' JG. > ' J %' ** $7*@#' *G@' J %G' *.' %*@ ' J A' *G@' $.#A' . ' -*.-A' *G7% D 7% -6' *G@' @-#%' . ' [-*.-A' *.' D.-D@ ' % %.E7 # @') &@ . > @' I *' ' 4 " -*' M^<MQ H' c ?' ']

9 ' ')QH' ' A > -' . ' E.% *.-' JG.' %..-' *@' M %' G #' $@D. > @' ' $ .E' J .*@' %G E A' *.' G > ' @E . DG -6' G > ' ? *G' G / -6' @J @#' G %' @**@ '*. @ > -' 7 - -%J @ @#' % ' @E @%' -' '6..#<G7 > .7 @#' %* -' -# % A%' G@' > 7%*' .%@' 'B-. J @#6@' . ' G > %@ '$@ . @' G@' . 6@*%' @ 6 > 7%) % ') ' bF' _Mba] H _ ']

9 ' ') H' D.7-*' . ' *G@' %*' JG. %@' J @' J %' G@ @#' $A' @*@' . ' * ' '%. * A' -@ ' -* .DG' D' M b') G@.#' ' - ' ' N(' @ > ' T ' / ' QbaH' _ ']

9 ' ')aH' ' $ %G.E' ' @-#' . ' G A%.%*.> ' -' JG. > ' G@' E D@#' @-* @' D.- #@-D@' $A' JG. > ' JG@-' .-' G % .7 -@A' *.' 7D7%7%' G@' @ 7@%*@#' A > E %' *.' %@-#' G > ' -@J %' . ' G@ %@ ' -#' G@ ' D D7 > %* -D@%') G A%') ' ^" ^^ ' ^QH _ ']

9 ' ')bH' DG. @E %D.E-%' $.7*' 3' aM" ' D. > > @-#@#' . ' G % B -#-@%%' $A' I -G7%' $ %G.E' . ' @% @ ' -' EE #.D ') * . ' @D' TT / ' ^b^a H' _ ' ? ']

9 ' ')FH' #7T' . ' 6AE*' . #@ @#' .-6' J *G' *G@' 767%* ' E @ @D*' E. .- 7%' -' a Q' $A' *G@ @ > E@ . ' V@-.' *.' @TE@ ' &.G-' ' . > ' *G@' E * DG ' %@@' . ' @T -# ' -# @-*G . -@' @*@ ' 9 . -67% ') $@ *' - * D' ^ H' @ 6 > 7% *@ J #% D @#' V@-.4% G@-.* D. -'*.' 6AE*' -# 7 6@#' @*@ ' *.' @D@ /@' *' -# # > *' *G@' %@E * %*% *.' G % /.7 ') / 6' ' ') ' ^MH' @ > .-*' J *G' 6 @ *' E .$ $ *A' #@-* @%' G > ' J *G' *G@' @ 6 > 7% '$.*G@ ' . ' & ')^^MH

**@-#@#'$A' *G@'#@ D.-%' DD. # -6' *.' D7%*.>'(JG @' 6 -' *7 7% %@@% *G@' $ %G.E' E* *7% -#' *G@' E @%$A*@' %E % -% -' #%@' JG@ @' *G@' $ %G.E' %' @E ./@# -.*' . ' @ @D* -6' *G@' D @*@' $7*> . ' %7 @ -6' G % .DB'*.' J B' -' ' # %. #@ A' > --@ ' @*' *' % 7 *@' @/ #@-*' *G *' *G@' %E *' -# *@-@*%' . ' $*.-* - %>' G # - @D*@#' ' 6@' -# @-*G7% %* D' %@D*.-' . ' *G@' DG7 DG' JG DG' G # A' *7 @ *@# *G@' >. @' @.-< %@ / * /@' -#' @ %A<6. -6' / @J% -# E D* D@% . ' *G@' DG7 DG' 7*G. * @%' I .>' *G *' %@D*.-' .7 ' D*%' @> - *@#' # - ' % ' -' *G@' %*' D@-W *7 A' J .*@' ' .-6' # %%@ * *.-' *.' E ./@' *G@' . *G.#.TA' . ' *G@' > *A %' JG DG' %- 6@' G # >E76-@#' .7*G' .-' *G@' .*G@' G -#' A% #.J-' #@D #@# A'*G *' *G@' 7*G@' J % ' 9 .-* - %*' 5) ' .' ' abFH

' 1 " ' & " C ' ' .-Y ' .7% %' > -7%D E*%' @' -' *-(' A@*' 7$#5& -'+, D' 3 "-'9)4 ' 4'E'F^bH'*G -B% *G@A' > A'G /@' $@@-' . 6 - A' ? **@-' -' @@B' -@' 9 ' -#@@#' @E @%@-*%' @ E@*7 ' % %E@ B -6' @@B' *.' *G@' $ %G.E' E* *7% ' -' # %@' G@ D*%' D@ * - A'D.-* -' ' /@ A' 6@' -7>$@' . ' @@B' J. #%' -' * -' DG D*@ %' JG@-D@' J@' > A' *' @ %*' D.-D 7#@'*G *' *G@' > *A %' J@ @' $< -67 ' -#' *G@' @@B' J %' *G@-' /@ A' D7 @-*' *' *G 6@' H" * ' # $ 5 G' G@' D*%' D.-* -'%.>@' -*@ @%* -6' 7%* * .-%' . ' -D @-*' DG7 DG' D7%*.>%' G@' ..# G@EG@ # EE@ % % @' #.@%' -' *G@' D * D.>$%' @@!6' % %G@@E' 7DG %*D' J. #%' -#' D* .-% @ @D. #@#' G@'%G@EG@ #'6 /@%' 'E @D@'. 'DG@@%@'*.' @ E@*7 ' G@' @D@ /@%' *'d' 7-.* % > G$'%e'JG @' *G.%@' .7-#% A'd' >@-'e')D' / H' G@B%% .'E@ D@' % 6 /@-')D'2 H' G@' % 6 .-' % %7-6' -#' -' @@B')D'T H' -' *G@' -67 6@'.'*G@'/ % .-% J@'D -'D @ A'%@@'*G@' - 7@-D@'.'*G@' E.D W AE%@')D '%E@D A'D'T H' G@' D*%J@@'#%W D./@ @#' -#' E7$ %G@#' $A' 7D % .%*@- -% -' *G@' ^O*G' D@-*7 A' 7 - *' @>$.#@#*G@>' -' G % ' . " ' G@A' J ' %' $@' .7-#' -' . 'BB' . ' 9 *' ' E' FM"(' 97-*@' A ' 4 3')..-' 'E'QQF' G@A' @* -% *@#' -' B4% -*@< D@-@' @ @%' AE -4% J. B%' *' 'E' QOF' 7$#' /'.' E' FQ^'G % E7$ %G@#' -.*G@'/@ % .-' .E-' ' % -'9

-' *G@' DG .-. .6A' .' *G@' > *A #.>' D ' 'G G.>'9C"3 4 " ' +, " ' @ *7 ' ^ bQ' E'b' % (' .-J@*%D@#' 'B., "' ? "-* ^ O E Ob(' L -., 3-(" "-4 *^ ^ E a(' B '.-' @ E@*7 ' -' -@J'/.7>@' .' @ 2.6% + . 3 ' _ ']

) * '%+(', ' , '%-(

$ $, ,!' !' % T*G' DG$ %G.E' .' .7 %'$@*J@@-' *' 7%*.DG 7% -#' * . 7% -7% ' $.*G' . ' JG.>' J@ @' G % @ * /@%' $@ .-6@#' *.' .-@' .' *G@' 6 @ *' %@- *. ' > @%' . ' *G@' 7/@ 6-@' @' E.%%@%%@#' D.-% #@ $@' J@ *G') @6' 7 ' -' 9 ".* T' M^H' J % ' %*7#@-*' . '%D@#' *@ *7 @' -#' ' @-#' . '*G@'*J.'E.@*%' #.- 7% E.' - % -# 7 -7% .' # 67@-T') #' E. ') - ' / ' N(' 7 -7% @* ' ' I 'B' (' / ( ) - ' 3' A *9 6-@' A ' & ' T' ^"Fa' %@ ' ^"O^H' @' J % D.-%@D *@#' -'aF"'.B'aF^' -# -'*G@' **@'A@ ' E @% #@#' ./@' *G@' D.7-#' . ' .7 %' D.-/.B@#' *.' > B@'G@ #' 6 -%*'G@' %E *' .' J. # -@%%' -# E . 6 DA' JG DG' G # E@ / #@#' *G@' D'D @ 6A')9 -%' / ' NaM' %@ H' G@' D.7-D ' . ' --@%

G@ #' $.7*' aFF' -#' ./@' JG DG' EE @-* A' G@' %.'E @% #@#' G #' *G@' % >@'.$ @D*' -' / @J'5 3' Nb^'%@ H' %'E -D E ' J. B' J %' *G@' D.-%* 7DW * .-' . '*G@' 6 @ *' DG7 DG' . ' *' 9 * -' *' .7 %' G@'.-@' $7 *'$A' DD 7%'G #'$@D.>@'*..'%> ' . ' *G@' >@' -#> D @%' . '*G@' % -*' '*G@' -@J' .-@' JG DG' @E D@#' *' *' bb"' E D@%' .>'*G@'D *A' -#*.' JG DG' *G@' % -*4% $.#A' J %' * -% *@#' J *G' 6 @ *' D@ @>.-A')D D' & ' a' aOMH' .J -6' *.' *%' $@ -6' @6. A' *G@' G %*. -4% .J -' DG7 DG' J@' G /@' 7 ' -#' -*@ @%* -6'#@* %' -#' >@ %7 @W >@-*%') @@ M-'9 ".* '^a(' (.'B' (' F H' 7EG .- %' $ %G.E' . ' -*7-' 6 /@' *G@' > $@' . '*G@' % -*4% *.>$'5 - '9 ".* ' ^bH' -#' -%D E*.-%' -'/@ %@' J@ @' D.>E.%@#' . ' *' $A' #.-7% E.' - %' . @ >.-*' -#' 7 -7% .' $ 67@7T' G@' . >@ 4% G % D.>@'#.J-'*.' .7%'5) - ' /' ^ H' $7*' . '*G@'.-@' D.-* $7*@#' $A' *G@' **@' J@'.-A' G@ ' -' G % @**@' *.' @ W E@*77% 5A "C-' A . 3* $ # ' 9 6-@' D. ' ^"OaH' '6..#> -A'.*G@'DG7 DG@%' J@ @' $7 *' $A' @ E@*77%' -#' -.* $ A'.-@' -'G.-.7' . ' *' @*@' -#* *' 7' JG DG' G@' D.-%* 7D*@#' *.' @D@ /@' *G@' ..' . ' *'9 *-4% . #' DG7 DG' % *' J % .' @@6 -* J. B> -%G E' 5 - ' 9 ".* ' ^a(' :'M^H' @% #@% DG7 DG<$7 # -6' @ E@*77% $@%*. J@#' >7DG' D @' .-' *G@' %@ / D@%' . ' G % DG7 DG' @6. A' @D.7-*% *G@' %*% ' / 6 % -#' @67 *.-% .'# / -@' %@ / D@' -%* *7*@#' $A' G >' . ' # @ @-* %@ %.-% .' *G@' A@ ' -#' %* ' .$W %@ /@#' -' @6. A4% .J -' * >@') %*' 9 ".* T' M^('D ' - '& ' -' FQF<FQO(' @ '@ 'T'aM ' aa^H

@ E@*77% # @#' -' aN"' . ' aN^' *@ ' -' @E %D.W E *@' . ' *G *A' A@ %5 - ' 9 ".* ' QF' ('T' M^H' -#' % G@' G #' %B@#' -' G % J ' J % $7 @#' -' *G@' DG7 DG' G@' G # $7 *' *' *G@' @@*' . ' *' 9 * -' 5) ,@'4' -' 9 6-@'A '& * / ' Obb' -# @ %@JG@ @H' G@' . #' G 6 . .6 @ ' @' *' / -D@' % *.' *G@' # A' . ' D. > > @ > . * . -' . ' G % ' #@ *G' I >%' $ -7% -#' .*G@ %' -. * D -6' *' . -' @D' M"' JG @' '%7 #' -# *G@' 4 "' (' ' E D@' *' . -' E ')%@@' . ' . ' BB' E ' 'Ob"' JG@ @' *G@' **@' # *@' % #. E*@#' -' G % # A' $7*' G % 3 - ' % T@#' @D' M"H @ E@*77% G % @ *' -' -*@ @%* -6' >@ >. ' -' G % J ' *' J % %*' E7$ %G@#' *.6@*G@' J *G' ' >@* D ' @E * EG' $A' #% DG# A' -' ^FF^' -' *G@' *G' /.7>@' .' *G@' . C4' &*' %' %.'6 /@-' $A' .' ' 5 . ' BB' E ' &' Ob"<Ob^H' 7 - *') @6' 7 ' - * 9 6-@' A '& ' TT ' ^^aN' %@ H' 9 6-@' 5A '& ' / ' ObM' %@ H' : ' %*')T / ' - '^<MH' -#' @ @')T' aMN<aa"H' G@ @' %@@>%' *.' $@' -.'#.7$*' . ' *%' 6@-7 -@-@%%' @ E@*77% % 6-@#' *' -'#7E D *@' .-' 9 ' ' aOb' *@' 6 / -6' *G@' ' *@@#.>' *.' *G@' % /@%' $.*G' > @' -#' @> @' .-' -' @%* *@' G@' G #' E7 DG %@#' . 6 / -6' G %' #@ 9 . %' $@ 7@ *G -6' / .7%' @6 *' D @%' *.' DG7 DG@%' @ * .-%' -#' @-#%' -#' E .W / # -6' .>' G %' . J -' >@ -%' E@-%.-' . ' *J.' E @%*%' G@' G # $@@-' D.>E@ @#' *.' #@6 #@' G@' > B@%' *G@' E.. ' *%' G@' G@ %' . ' *G@' @% #7@' . ' G %' E .E@ *A')D ' - ' & ' ' FQa(' @ @' aMN<aa^H' ' _ ' '

' ' ' $ %G.E' d' + ' -.%*@ e'%@-*' . -' $7% -@%%' .>' . -@*.' *G 6@' J *G' I@ D -') AE') ' bN H' _ ' ? ']

' ' ' W ' ' ' ' 7 ' # %W D7%% .-' . ' *G@' / @ J% G@ # @%E@D* -6' *G@' @ %.- : Q

. ' G %*' J *G -' *G@' E@ .#' @>$ D@# -' *G %'
  D* .- A' J .7 #' -6@' .>' *G@' G@ @%A' . '
  G .-' *' .-@' @-#' . ' *G@' %@ @% *.' #.E* . - %>'
 *' *G@' .*G@ ' -#' *G@' @ #@ ' J ' -#' DD. # -6 A'
7 -#@ '%7DG' - >@%' %' = ' ' ; L'
* ' / "#' " $ * " ' # %D7%% .-%'
. ' .-%E. * .-%' . ' *G %' 6 @ *' 7@%* . - ' *'
*G@' G@ @% @% JG DG' .%@' #7 -6' .7 ' E@ .#
*.7DG -6' *G@' @ %.-' . ' G %*' > A' $@' D %*@#'
7 -#@ ' *J .' 6 @ *' # / % .-%')^H' @ @% @% JG DG'
#@ *' J *G' *G@' @ %.-' . ' G %*' -' @ * .-' *.'
*G@' E@ %.-%' . '*G@' . A' - *A(JG DG' $. # A'
%E@ B -6' @>$ D@' ' G@ @% @% #. J -' *.' -#'
-D 7# -6' - %>' -' *%' .7% %G E@%')Q%'
 @ @% @% JG DG' #@K ' J *G' *G@' @ %.-' . ' G %*'
 %' D.-% #@ @#' -' -#' $A' *%@ ' .-@(@>$ D -6'
G@ @ . @' ' 7@% .-%' *.7DG -6' *G@' @ *.-%
$@*J@@-' *G@' G7> -' -#' # / -@' - *7 @%' -# *G@'
>.#@' . ' *G@ ' 7 - .-' -' %' E@ %.-' G@' %*'
D %%' -' D*' #@ *' > - A' J *G' *G@' .#G@ #' .'
 G %*(*G@' %@D.-#' #@ *' J *G' %' -D - *.-'
 G %' %@D.-#' D %% $@6 -%' J *G' E. ' - %.'
 . .J@#' $A' @%*. - %>' .-.EGA% * %>' 9 .-.<'
*G@ * %>' -# @-# -6' J *G' #.E* .- %>' E. <'
- - %>' @%*. - %>' -#' #.E* .- %>' G /@'
$@@-' @ #A' # %D7%%@#' *' .- A' @> -%' *G@ @W
. @' *.' D.-% #@ ' -' *G %' * D @' *G@' / @ J' . '
 G %*(E@ %.-' * B@-' $A' *G@' 9 .-.EGA% *@' .'
 7*ADG -' E *A' .7*' . ' JG DG' J %' .6 D A'
-# -@D@%% A' @/ . /@#' *G@' 9 .-.*G@ *@' G@ @%A(
. ' ' G %*' G # $7*' .-@' - *7 @' -#' *G *' G@'
/ -@' @' -@D@%% A' G # $7*' .-@ J ' -#' *G *'
*G@' # / -@' J ' '-#@ ' *G %' * D @' *G@ @ . @' J '
$@' * @ *@#' *G@' 9 .-.EGA% *@' -# *G@' 9 .-.*G@ *@'
G@ @% @%

9

%' *G@' 6@-@ ' - >@' . ' ' -7 >$@ ' . ' %@D*%' 6 @@W
-6' -' *G@' G@ @*D ' *@-@*' *G *' . - A' .-@' - *7 @'
%7$% %*@#' -' G %*' *@' *G@' GAE. %* ' D' 7 - . - '
'#@% 6 - *@%' *G@ ' #.D* - ' *@-W
#@-DA')E# .%' - " *' " C ' G@' 9 .-.<
EGA *@% 5 (7 C7 ? ' @D@ /@#' *G %' - >@' .>'
*G@ ' *G@. .6 D ' .EE.-@-*%' JG.>' *G@A' -' *7 -'
%*A @#' EGA% *@%' . ' A.EGA% *@% 5 (2 J Y'
 $.!7. H' -#' d' @%*. -%' e' . ' d' %@ > < @%*.<'
 - % $ A' *G@ ' .AG ' J *@ %' *G@A' @D.-%* -* A'
%E.B@-' . ' %d' *G@' . *G.#.T' e' -# d' *G@' $@ @/@ % e'
. ' d' *G@' *G 7 e') @@' &.G-' . ' EG@%7%') . '
 - ' -- 4
S' # ' ' . -' ' , ' 3 . " ' ' ' -$.#A' G *'G7> -' $.#A' J %' -.*@-#.J@#' J *G'
@" C Y G@ #.D* -@' . ' *G@ / - *A' . ' 7 ' ' * . - '%.7 ' .A + ! H' . ' J G@ @' D.>E @*@'
 H #' G / -6' $@@-' #@ -@#' $A' *G@' #@D @@% . ' > -' %' *G@ @' %' %.' % -(-#' G %*' # #' -.*'
 D @ ' UJU' *G@' > -' E .$ @>'. G %*. .6A' 6 .J' -' 6..#-@%% *G .76G' 'D.7 %@' . ' # %D E -@'
-@T*' $@6 -' *.' E @%% . ' %. 7* . -' G@' .@-@ -' -' >' *G@ @ . @' *G@' # / -@' @ %.-' . ' -'
%A > $. ' G # #@D @#*G *' &@%7%' G %*' *G@' .-'. ' # %DG 6@#' *G@' 7 -D* . -' . ' -*@ 6@-D@' . ' %E *'
.#' J %' $@6.**@-' . ' *G@' I *G@ ' *G *' %' . ' 5 2 - Y J 2 ' d' *"' -@J' D @ * . - e' G@ @TD > %(
%7$%* -D@' -#*G7%' ? % .# $@6.**@-' . ' .#' -@' d' "' 6.# B@ > T*7 @' .# -#' I @%G' D. -%* *7*@#'
D. -%7$%* -* ' J *G' *G@' I *G@' T 4 6' .-@ - *7 @' e' 5> -' +. ' g #E= C' ? 5 C'
(-#*G *' . ' .7 '% / *. -' @' D >@#. J -' 5 2
J %' -D - *@' -# > #@ ? -' 5E F 2 ' F.3 G@ #.D* -@' . ' ' > T*7 @' . ' *G@' - *7 @%' J %'
#E.E#EJ !7.E H' G@ DG7 DG' G # *G7%' #@D #@# D.-#@ > -@#' $A' *G@' D.7-D ' . .-%* -* . .E @' '
*G *' *G@' *@#@@ > @' J %' $.*G' .#' -#' > -'(-# M ^' %' *G@' D.- D*' J *G' - %>' G #' %%7@#'
*G@' E .$ @>' J %' *.' @D.-D @(-' *G@' D.-D @*@' -' ' @D.6 - * . -' . ' *G@' E@ @D*' # / - *A' %.' *G@'
7 - *A' . %' E@ %.-' *G@%@' * J.' %E@D*%' . ' - *7 @% D.- D*' J *G' E. - - %>' E .#7D@#' *G@' #@W
. ' *G@' .#G@ # -#' *G@' > -G..#@' *G@' D * . -' . ' *G@' E@ @D*' *7 @*' -' *G@' G7> -' *A' . ' %'
J . #%' *.' #@ -@' *G@' @ * . -' $@*J@@-' *G@' # / -@' Q' " " -4' ' ; "3 ' "3' " . , <Y'
0 -#' *G@' 0G7> -' @ @>@-*' -' *G@' G %*. D' E@ W G@' E@ .#' $@*J@@-' *G@' D.7-D ' . ' .-%* -* W
%.- *A' . ' &@%7%' -#' *.' #@*@ > -@' G. J' .#' -#' -.E @' -#' *G *' G D@#.-')M ^<ab^H' J %'
> -' D.#T %*@#' -' *G@' 7 - *A' . ' .-@' -# / #7 ' > B@#' $A' ' D.-* ./@ %A' -' J G DG' *G@' -* 6.W
$@ -6' %' . -@ ' G %' E. -*@#' .7*' *G@# D7 *A' - %*' D' *@-#@-D @%' @E @%@-*@#' $A' *G@' %DG. . %' .'
. '*G@' E .$ @>' J %' @-#@ @#' -%7E@ $ @' $A' *G@ @T -# ' -# -* .DG' D >@' -*.' D. %. -' J *G

QSK ' . % 9 ' I'

' @T -# '@ $ @'%D@-@%G # @-%7@# -E.-' *G@'-@J%'. *'G@'#@E.%*.-'. ' .%D. -%' '-7>$@' . ' >E@ '%. # @ % ?@ @'$7 -*' /@'$A'*G@' >.$@' -'*G@' @ E@7>' G@'.7*$ @ B' J %' 7@ @#'$A' '%* .-6@' . D@' -# *G@'. *G.#.T' I .*@ 7% J % > -* -@#'.-'*G@' E * DG '*G .-@' *G.76G' *G@' 9 .-.EG/% *@%' G@ #' ..'7-#@'*G@' E @%$A*@' >.*G@7%'!@'7 -%)J@ %@ H' -# *G@'#@ D.-' @*@' 9 .-67%'5" E D-*, - ' -'*G@'#@ *G'.'9@ D -') ' abOH' *G@A' /@-*7 @# *.' > B@' E * DG' >' I >.*G@7% @ - 7%' -# I .*@ 7% J % >7 W #@ @# -' *G@' D *G@# ' DG7 DG' G@' - *D%>' . '*G@' 9 .-.EGA% *@%' J % -.* EE@ %@# 7-*' *' G # $7 -*' '@*@' @E %D.E ' DG %' -' *G@' DG7 DG@%' .-' JG DG' *G@' >7 #@ @#' E * DG' @/@' % *' J %G@# J *G' %@ <J *@' *G@' * % *' JG DG' G@' G #' > -%*@ @#' @>./@#' G %- >@' .>' *G@' # E*ADG%' -# D.- %D *@#' G % 6..#%' G@' -@ J' E * DG' *' .-D@' @TD.>>7- D *@#' 'd' G D@< #.- -%e' G# >.-6' *G@>' E.E@' @ ' 9@ -W JG @' %.>@' D @ D ' @ 76@@% .>' G % /.@-D@' DD7%@# @ - 7%' *'*G@' D.7 *(-#*G@' **@ '-E*' *.' $@' .7*#.-@' >@>. %@#' *G@' -@ J' @>E@ .' DD7% -6'*G@' *@'%A-.#' .'d' @%*. -'e' G@ @%A' -# / -# D *-6'G % .J-' / @ J %' $A' E %% 6@%' .>' *G@' *G@ %' G@ @>E@ .'*@.' ' J @' J @' .' *G@' E.J@'.'*G@' 9 .-.EGA% *@%' -# .'*G@' @TE@W # @-D@' .' 'E@ D@ 7'%.7*.-') 6AE*' $@ -6' %' &.G-' .' EG@% % @> <B%' *G@' 6 - A' .'*G@' D E * H' *' %*' *G.76G*' .' -.*G@ (6@-@ ' D.7-D ' G % E.E@ @.' %* .-6 A' #@E @W D *@#'(-# $@ -6' B@J %@'7-J -6'*.'D.>@' %' *G@' @>E@ .' @ 7@%*@#' -# D.-#7D*' *G@' -@6.* W *.-%' J *G' *G@' 9 .-.EGA% *@%' G@ #/ %@#' *G *' *G@' >@*.E. *-%' .' 'E *%' .'*G@' @>E @'@TD@E*' 6AE*' %G.7 # $@' .# @ @#*.' %D@ *-'*G@.E -.-' .'*G@ ' $%G.E%' @%E@D*-6'*G@' / # *A' .'*G@ @ @D*.-' .' @ 7 7%' -# *G@' .*G.#.TA' .'*G@ #@D @@%' .' G D@#.-' '6 @ *' > .*A' .'%.>@ ^F"'" E @ *@%' -%J@ @# *G *' *G@' D.7-D ' J % .*G.#.T' -# *G@' @ @D*.-' .' @ 7 7%-7 ' -# /.#' G@ $%G.E%' .' >EGA ' **@>E*@#*.' >@# *@' $@*J@@-'*G@' .EE.%@#' D >E%'$A' @E A-6' *G *' *G@' %A>$.' .' D@' J % %7 D@-*' .' ' E D*D ' -@@#%' G@ #.D* -@' .'*G@' 7-.-' .' *J.'-*7 @%' -'*G@' .-@ G %*' J %'-.*#@ /@ @# ;*.'D *@DG7>@-% %' '@%%.-' .'D @@#'$7*' @%@ /@# ' *.'*G@'D @ 6A' .'E.@>D 'E7 E.%@%' G@'@E %*@ .' @.'*.' / -'J %'-.*' D @@#'$7*' -' -W /@D*/@' 6 -%*G@ @%A' G@A' 7 *G@ ' /.J@#' E @ @-D@' .'*G@' EG %@'.-@' -D - *@'-*'*@' .'*G@'?. #'.-'*G@'6.7-#.'E * %*D' 7*G. *A')9 -%'/ 'bOMH' G@A' D.-D 7#@# $A' @D.>W >@-#-6' -' > * *.-' .'G@' .$@ -D@' .' G %*'*.J #% *G.%@' JG.'J@ @' -' @ .' G@ @>E@ .'G.J@/@ 'E .D@@#@#*.'. #@' -' - 7 A' D.-D@ - -6'*G@' >7 #@' .' I .*@ 7% *' @TW -# ' -#$ - %G@#' @ 7 7%' %*'*.' -6 ' *@-' *.'*G@' 7 D' G@ %.-@%@' 1 ;'aF"H' -.*G@' >.*G@7%'-DB- >@#' .EG D.7% 7QQ3H' J % EE. -*@#' -'G %*@ #(' E @ *@' JG.%@' .*G.#.TA' JG%*@>E@ @#' $A' '.D.-D *-6' %E *' .',G %* -'DG *A' JG DG' J.-'*G@' @%E@D*' -#@ @D*.-'@/@-'.'*G@'$ **@' 9 .-.EGA% *@% I @%G' # %*7 $ -D@%' $ .B@' .7*' *' -*.DG' @*@' *G@' I7 @'5<' 2 ; 2-*' '>.-B' JG.'G # $@@-' ' - *D ' %7EE. *@' .' 7*ADG@%' *' .-W %* -* -.E @' %7DD@@#@#' $A' G@ E' .'*G@' >.-B%' -'@TE@ -6'*G@' .*G.#.T' E * DG' 9 *A -%(-# G /-6' .DD7E @#' G %' *G .-@' D.-/7 %@#' *G@' DG7 DG' $A' -*@ E. *-6'*G@' *7 6 D ' % 6.-

J *G' '9.-.EGA% *@' .>7 ' G@' -D@-*' GA>-' .'*G@' @ EG >') % ' / 'MH' G #' $@@-' >.# @#' -'*G@' @ 6-'. ' G@.#.% 7% ' -*.'c -'< @#% ' -' 7T E#% ' -' *B32 -*' , ' 3-' @*@' 7 *G@' *@ @#' *' $A' -* .#7D -6' *G@' EG %@'"' 2 3 -' U E -' G7% . 6 - *@#' *G@' $@.E %DG * D' D.-* ./@ %A' JG DG' J % -.*' %@** @#' * ' *G@' @ 6-'. '&7%* - -'1 ;'bbM' #' -5 H' .*' .-6' *@ J #%' @*@' J %' $ - %G@#' $A' -' >E@ '#@D @@' 1 ;' aO"H' ?G@-' G. J W @/@' V@-.' *G@' %.-<-< J' . ' @.' G #' $@@-' # /@-' .>'*G@'*G .-@' $A'*] @' 7%7 E@' % D %') ' aOFH' ?G.' %.76G*' %7EE. *' $A' /.7 -6' *G@' 9 .-.EGA% *@%' J @*@' *G@' I7 @' -#' >.W *G@7%' @ 7 7%J@ @' @ -%* *@#' -'*G@ '%@@%' -#' -' -DAD D '5E ') F CF 'J % ## @%%@#' $A'*G@' -@J' @>E@ . ' d *.' >.*G@7%' *G@' >.%*' E .7%' -#' .#< ./-6' G$ %G.E' . ' @T -# e 7 -6'*G *' *G@' D -@D @@#' -#' *G@' D -.-%' .-%* -*-.E @' -#' IEG@%7% %G.7 #' .-@' $@' / #' G@'#@D @@%' . ' G D@#.-' -#*G@' @**@' . 'E.E@' @.' J@ @'*.'$@' $7 -*' -#' '$%G.E%' J@ @'*.'%7$%D $@' *G@' -DAD D ') / 6 ' aH' %'7%7 ''G@' @@B' $%G.E% %G@J@#' *G@>%@ /@%' D @'@-.76G' -'*G@' >**@' 7*' *G@' .>' >.-B%' .' .-%* -*-.E @' J@ @' -.*' -D* /@' -#' D D 7%*G@' E * DG' J % %..-' $@' *.'@ @D*' %7DD@%% 7' % -6'-' /.7'.*G@' @T @#' @>E@ . ' G@' -6'7%7 E@'/ -A' %%7@#' G %', ? .F' Z') @E@ ' '*G@' -DAD D H(V@-.'* 7>EG@#' -#' J *G'G>'*G@' D 7%@' . ' G D@#.-') 'aOOH' G@ /@' G7-# @#' $%G.E% JG.' G #' DD@E*@#' *G@' -DAD D '-.J'%6- @#'*G@' '%. .J'*.' D D 7%' *' *G@' % >@' * >@' @TD7% -6'*G@>%@ /@%' .-' *G@' 6.7-#.'D.-%* -*' G. *A' *@ J #%' >.W *G@7%' @ 7 7%'# @#' -#*G@' 9 .-.EGA% *@%' DG.%@' @*@' 9 .-67%' *.' %7DD@@#' G >' G@' @%*. @#' @>E@ .'E %%@#' %@-*@-D@' .'#@ *G' 7E.-' 9 .-67%' JG.' .-A' % /@#' G >%@' $A' 6G*' ' >.*G@7%' .EG D.7% J % .D@#' 6 -' 7E.-' *G@' 7-W J -6' @T -# -%' .- %D *.-' -#' @T @' J@ @' G@ #' ./@' ' JG.' %G.7 #' -.*' %7$>*' *.' G %' D.>>7-.-' J *G -' *J.' >.-*G%' I.' ' * >@' *G@' E * DG#%' J %@' >.#@ *.-' -' ** W *7#@' JG DG' G@' > -* -@#' -' %E *@' .' V@-.4%' @TG. * *.-%' *.' %7EE @%%' *G@' G@ @* D%' %@D7 @#' *G@' * - 7 *A' .'*G@' DG7 DG' 7*' 7E.-' G %' #@ *G'*G@' 9 .-.EGA% *@%' 6 -' @ @D*@#' 9 .-67%' JG @' *G@' .*G.#.T' > -. *A' %@#' &.G-' ' *.' *G@' E * DG *@' D.-#@-' -' *G@' @-#%G E' .' ' 7%' '6 @ *' D.7 * @ ' .> **@#' *.' E A' *G@' D7%*.> A' D.>E >@-*%*.'*G@' E * DG' D D 7%(' % 6G*' JG DG' *G@' **@' # #' -.*' .6@*' l G@' %7$%@ 7@-*' @$@ .-' .' -%' J %' %7 D@-*' *.' # %D @#' *' J *G' *G@' @>E@ .' -# 9 .-67%' %@ 2 -6' G %' .EE. *7-*A' G %*@-@#' *.' *G@' D E * .' -# 7 6@#' *G@' @TE@# @-DA' .' D.>E .> %@' J *G' *G@' 9 .-.EGA% *@' > .*A' .' @T -# ' A' *G@' G@ E' .' D D 7%' V@-.' J %' E@ %7 #@#' *.' E7$ %G' 1 ;' a Q%' G % >.7%' # D*' ' '-.-')@/. 7@#/H' JG DG' %.76G*' '$ %%' .'7-.-' -'*G@' %7EE @%%.-' .' # %E7*@' EG %@%' -# *G@' 7%@' .' @%%' #@ -*@' @TE @%%.-%' %7DG' %' ' .7 #' #>*' G@' #.D7>@-*' % E @%@ /@#' -' / 6 7%) '^aH' *' 7 @%' *G *' *G@' %A>$.' .' D@' G D@#.-' -# EG@%7% %.-@' / #' -# D.- >% A 4% J@ /@' - *G@> * %> ' *' #@D @%' *G *' G %*' %.-@' -# -.*' J.' .'*.' .-@' $@.-6'*G@' > D @%' -# *G@' %7 @ -6%(-# *' D.-#@>-%-.*.- A' @%*. 7% -#' 7*ADG@%' $7*' 'JG.' J, , ' '+, .3 "' ' " ' , ' - " 3* G #' D.-* #D*@#' *G@' #.D* -@' .' *G %

' I' D > %* I' ^M

@# D*' ? $ H' -' *G@' G@ *@#' %* *@' . ' E * @%' *G@' . - A' @ @D*' . ' *G %' J@ <>@ -*' @ . *' . ' E@ D@' J %' -' 66 / * . -' . ' # %D. #' G@' 2@ .*%' . -' $. *G' % #@% %@E *@#' . >' *G@' > .#@W *@%' J G.' DD@E*@#' *G@ D. >E . > %@' 9 -A' . ' *G@' 6AE* -%' @-. 7-D@#' *G@ ' D. - -@T . -' J *G' 9 . -67% ' -# J@ @' G@-D@ . *G' B- . J -' %' . , ' 5U FhYH * *G@' G@ # @%% E *AH' &. G-' . ' EG@%7%')/ ' FH' %E@ B% . ' *G@ >' % G@ @* D ' 9 -A' . '*G@ > ' G@' @ *@%' . 7 -# @ 76@' -' ><' EGA ' J G@ @' *G@ A' J@ @' 6 -' D. -/@ *@# GA' *G@ 2@ ' . ' *G@' d' . *G. #. T' e') @' *G@' @67 ' 9 . -. < EGA% *@%H ' G@A' @6 #@#' @ . 7% % *G@' %*' 6@-7 -@' E * DG(' $7*' D. -* A' *. ' $ % *@ DG -6' *G@A' EE@ ' *. ' G /@' $@ @/@#' *G *' *G@' $. #A' . ' &@%7% ' J % %7E@ . ' *. ' . # - A' G7 > -' $. # @%' -' *G@' . *G@ ' G -#' DD@E* -D@ . ' *G@' @ -. * D7 > ' J %' ' E . . ' . ' 9 . -. EGA% *G@ @%A' -' *G@ @A@% . ' - @T $ @' E * % -%' . ' *G@' D. --D ' . ' G D@< #. - ' . > @' > A' . EE. %@# *G@' D. > E . > %@' -D@' *G@' # . J - ' . ' *G@' ? @%*@ -' >E @' W $' aOF# *G@' E. E@% G # $@D. > @' -#@E@-#@-*' . ' . -% * -* W - . E @' (*@ ' / -' @ >. -%* -D@% ' *G@ @ . @ ' I@ T' ' @TD. > > 7- D *@#' D D 7% ' JG. ' G. JW @/@ ' E #' -. ' G@@# *. ' *G@ %@ -*@ -D@ ' $7*' 7 @* A' @ > . /@#' *G@' E. E@4% - > @' . > ' *G@ # E*AXG% ' . ' G % DG7 DG ' 1 ; ' a aH ' G@' @%7 *' J % ' %DG % > ' $@*J@@ -' %*' -# ? @%*' JG DG' %*@# . > ' ; ' a a*. *. ' b^N1' 9 @ - JG @' *G@' %*@ -' DG7 DG' J % %* ' # %* D*@#' $A' *G@' 7@%* . -% JG DG' *G@' @ -. * D. -' G # @# *. ' %G@ /@' . ' %@** @ ' -' . -%* -* - . E@' JG. ' G # J 7-6' . > ' G > ' ' J **@ -' E @#6@' *G *' G@' J . 7 #' - .*' ** DB' *G@' 7*G. *A' . ' G D@#. - ' - %* % 7% 6 .*' #' . ' G > ' . -' ' DG 6@' . ' * @ %. -' 1 ; ' aNbH ' G@' -@ J' E * W DG' 9 D@#. - 7% % 6 -@# *G@' @ -. * D. - ' -# **@ > E*@#' *. ' @D. -D @' *G@' @ D@' > . -B% ' . ' *G@' D E * ' @%E@D A' *G@' B. > @*. ' *. ' *G@' D. > E . > %@' G7*' J % G > %@ ' E @/ @#' 7E. -' *. ' $@D. > @' ' #@D #@# G D@#. - - ' 9 @ - JG @' *G@' 9 . - . EGA% *@%' . ' A ' G@ #@# $A' : @- %')*G@' > . 7% ' G .T@-7%H $ %G. E' . ' 9 $$. 6G') @ < E. %H ' .%@' -' @/. *' 6 -%*' I / -'*G@' E * DG' . ' -* . DG ' JG. ' G # % 7 $ %D $@#*G@ @ -. * D. - ' $7*' J %' 7 - J -6' *. ' D. -#@ > -' *G@' D. 7 - D ' . ' G D@W #. -' -# *G@' #. D* -@' . ' *G@' *J. ' - *7 @%' J --%' . ' 7 . 7% > . -B% D . J #@# *G@' %* @@*%' . ' -* . DG(' %G@ D * 2@ -% -# - . *%G@ ' % @ ' . ' > . -B% # ./@' *G@ > ' . 7*' J *G' $. #%G@#' . *G' : @- % -# @/@ 7% ' -. *G@ ' @ > -@ -*' @ #@ ' . ' *G@' 9 . -. EGA% *@%' *@ J #%' @E @#*' . -W %* -* -. E @' JG *G@ ' G. #@%' . ' > . -B% ' . ' $. *G' E * @%' . J @#' *G@ > ' G@' @ > E@ . ' - . J ' /. 7 @#' *G@' 9 . -. EGA% *@' D* . -' $A' J A' . ' @E % %' . -' 9 D@#. - 7% -# *G@ 7 - 7 @*' G D@< #. - -%' .*% $. B@' . 7*' -' *G@' / @ A' DG7 DG@% ' . -@ $. #A' . ' > . -B% DG -* -6' *G@' % 6 . -' -' *%' . #@ ' . > ' -. *G@ ' -*@ 7E* -6' J *G' *G@' 9 . -. W EGA% *@' ## *. -' *@ ' E@ D@ G # $@@-' @%*. @ D@#. - 7% *G@' @ > E@ . ' > - 6@# *. ' #@E. %@ 9 D@#. - 7% 1 ; ' b^N H' -# EE. -*' -' G %' %*@ # > . *G@ 7% ' JG. ' DD@E*@#' *G@ @ -. * D. -' -# @/@ -' - *G@ < - * %@#' *G@' D. 7 - D ' . ' G D@#. -' @T*' A@ ' - . *G@ ' > # . 7 *$ @ B' -' . -%* -* - . E @' 6 -' -' D. - -@T . -' J *G' *G@' % 6 . -' J %' . - A' 7 @#' ? G@ -' *G@' 6@#' - %* % 7% EE@ @#' -' *G@' D D7% % ' %7EE -*' . @ -6' *. ' $# D *@' G % *G . -@' * -' ' b^M' @/@ 7% @TE@ @#' I / G7% ' -# . DD7E @#' G % ' E D@' % E * DG' . ' -* . DG ' -' *G@' . *G@ ' G -#' *G@' . *G. #. T' > . *A' -' &@ 7W % @>' # ./@' . 7*' %' *G@ ' E * DG ' JG. ' $@. -6@#' *. ' *G@ > . #@ *@' E *A ' G@' %* 766 @' E7 %7@#' *% J #' -# $ . . #A' D. 7 %@' *G . 76G. 7*' *G@ @ %*@ -' E ./ -D@%

-' ' b^a' -@ J ' * . 7$ @%' $@ @ ' - %* % 7% ' * -' ' 7#@' % / 6@' D. > > -#' G > %@ ' *G@' E@ ' * . . E%' -' G D@ '#@D @#' G > %@ ' *G@' DG > E . -' . ' G D@#. -(' -# *@ ' J %* -6' *G@< D. 7 -* A' 7E' *. ' *G@ J %' . ' *G@' D E * ' D. > E@ @#' *G@' @ > E@ . ' *. ' E . > %@' *G@' @%*. * . -' . ' 9 D@< #. - 7% -# I / -7%' *. ' *G@ ' %@@%' -# *G@' *@ W > - * . -' . ' *G@' %DG %>' $@*J@@ -' %*' -# ? @%*' @6. * . -% J *G' E. E@' > %# % J@ @' $@67 - ' G@' E. E@' #@> -#@# . ' - %* % 7%) ^H' *G@' @D. 6W - * . -' . ' *G@' D. 7 - D ' . ' G D@#. -' -# @. 4% @**@ ' *. ' I / -' -# ' 6@ -@ ' @ - . D@ > @ -*' . ' *G@' % > @' 7E. -' *G@' D @ 6A( )O H' *G@' - *G@ > ' 7E. -' + @%*. 7% ' 7*ADG@% ' . %D. 7% ' @ 7 7% ' @*@ ' 9 . -67% ' D D 7% ' @*@ ' *G@' I 7 @ (')M! ' *G@' @%*. * . -' . ' ' #@E. %@# D @ 6A' JG. ' G # %7EE. *@# . > @' *G@ ' D 7%@% *. ' G@ %7$ > **@# *. < *G@' E. E@' JG. ' %G. 7 # %. ' G /@' *G@* ' . ' *G. %@< JG. ' G # E@ %@D7*@# *G@' . *G. #. T' - %* % 7 ' %*. # > A' $A' *G@' > @ > . A' . ' D D 7% ' -# *G@' -@6. * . -% J@ @' $. B@ -' . ' *. ' $@ @-@ J@# GA' G % %7DD@%%. ' &7%* -' ^') ' b^ <bQOH ' ' D -' %. # @ ' JG. ' G # $@@-' D E* -' . ' *G@' 67 # ' G. 76G' G*@ *@' &7%* -' J % B- . J -' *. ' $@' %* 7 - DG A' . *G. #. T' -#' > . @. /@ ' . J@#' G > ZE %@ '*. ' $@ 67 #@# $A' *G@' D. 7 - %@ %@ . ' * -' -# &7%* - -' $. *G' . ' JG. > ' J @ @' E @#6@#' *. ' *G@' D 7%@' . ' G D@#. - ' G@' D * 2@ - %' . ' *G@' D E * ' J@ @ 7 - - > . 7% ' -' *G@ ' D > . 7 % ' . ' DD -< > 7 - . -' J *G' . > @' . ' *G@' @D. 6 - * . -' . ' G W D@#. - ' . ' *G@' #@E. % * . -' . ' @/@ 7% ' . -* . DG ' &7%* -' E7$ %G@#' @# D*%' @D -6H *G@' @T @#' $ %G. E%' #@E. % -6' *G@ ' 9 . -. EGA% *@ %7DD@%%. % ' -# #@$ -6' G@ @* D%' . > ' E7$ D' . D@%' G@' - > @%' . ' D D 7% ' V@ -. ' - %* % %' J @ @ %* DB@ - ' . ' *G@' # E*ADG% ' @/@ 7% -# *G@' . *G@ ' 9 . - . W EGA% *@ @ #@ % @#*. ' @T -# ' JG@ @' *G@' E ! . > - -D@' . ' *G@ ' E *A' E . *@D*@# *G@ > ' 6 -%*' *G@' / . @ -D@' . ' *G@' D. 7 *' G@' JG. @' %*' @TD@E*' 6AE*' $@D > @' . *G. #. T! ' -# *G@' %DG % > ' J *G' . > @' J %' *' -' @ -# 1 ; ' b^NH O' - " "' ' @' (" , - -U 1 #' ' , ' - . -*] ? , ' D. - 7T' . ' *G@' 9 @ > . EGA! *@ @ #@ %*. ' @T -# ' J %' *G@' . DD % . -'` . ' -@ J' D. -*A. / @ % @%' J *G -' *G@' E *A' *%@ ' J . > -' *@ -#@ -D @%' @ > @ 6@' JG DG' > A' $@ 6@ -@W A' #@%D $@#' %' 7 *G@ ' @/. 7* . -' . ' 7*A< DG - %> ' -# -' EE . T > * . -'*. ' *G@' %* -#W E. -*' . ' . *G. #. TA' -' *G@' . -@ % #@ *G@ DG @ ' - > @%' @' . %D. 7% ' > . *G@7%' @ 7 7% ' &7 -' . ' D - %%7%(. -' *G@' . *G@ ' @/@ 7% . ' -* . DG ' -# G . T@-7%' . ' @ E. %' G@ 4 ' %. ' 6 # A' - % *@#' . -' *G@ 7 - *A' . ' G %*% -D - *@' - *7 @' '*. ' -/. /@' ' * -%> 7* * . -' . ' G7 > -' -*. ' # / - . (*G@' **@ ' > #@ %@ . 7% ' **@ > E*% *. ' %G@ J' G. J' # %* -D* . -% > 6G*@ T %*' -' *G@' . -@ D. 7 - # - *7 @)^H' . %D. 7% ' *G@' %7DD@%%. ' . ' A ' JG. %@' . . J@ %' J@ @ D @# . %D. * @ 5 . F 1 *' * 76G*' *G *' E# *G@' ? . #' $@D > @' > -' J *G. 7*

8 7 ' b^^ ' 2 3 ' -C ' G@ # .D* -@' . ' @/@ 7% D. -D #@#' -' *G@' > -' J *G' *G *' . ' *G@' E * W DG' A ' G %*' J % . ' &) ' * J .' - *7 @%' -@ *G@ ' . ' JG DG' J % *' ' >.# @#' $A' *G@' 7 - . -1' ' % ' K K' + ') (, *' '4 ' k; B ' G ' C C' $ ' G ' ' ' G@' * J .' @ @>@-*% > 6G*' %* ' $@' # %W D > - *@#' -' *G. 76G*1' d J . e' G@' % A%' d @' *G@' - *7 @%' *G *' J@' >@-* A' # %D@ -' (1' -' *G@' G %*' *G@' .-@' D @ *@ e' -# *G@' G7 > -' - *7 @' J %' D. -%7$%' %* -* ' J *G' .7 %1' d G@' ? . #' 7 - *@#' GAE. %* * D A' J *G' >%@ '*G@' $. #A' *G *' J %' D. - * 2 ' -#' G. > .6@-@. 7% -#' D. -%7$%* -* ' J *G' 7%' e' (' -1' MF # ' / ! ' ' M ' C ' ' ' J ' 1' 9 . @. @ ' -' G %' D. -* ./@ %A' J *G' &- -7% -# G %' . . J @ %' @/@ 7% JG. A' @E7# *@% *G@ - . * . -' . ' '$ @-# -6' . ' D. - 7% . -' . '*G@' - *7 @%' 5 ; 2 - *' % J@ ' %' *G *' . ' ' %7EE @%% . -' . ' *G@' G7 > - *A ' -' *G@' .*G@ ' G -#' G@' - .*' @%% # %* - D* A' #@- @%' 'E@ > -@-*' #7 %>' . ' - *7 @% -#' - *G@ > * %@% *G@' D. 7 - D ' . ' G D@#. -1 `' G@' %A - .#' -# E. E@' @. ' G / -6' #@ -@#' *J . ' - *7 @%' -' *G@' D %@' . ' G %*') J ' E 1' -# *J . ' D* / * @%' . '*G@ > ' *@ ' *G@' -@ $ @ 7 - . - ' > 7%*' 6G*@. 7% A' $@' # 7 -#@ ' $ - ' %' G / -6' # / #@#' *G@ . -@' G %*' -*. '*J . 'E@ %. -%(M 1' . ' -' > E@ %. - ' - *7 @' %' -@/@ ' D* /@e' (' K' 2 ' H;' !@g Z) . H' @. ' G # %%@ *@#' - ' G %' @**@ ' *. ' I / - ' *G *' G@' # / -@ - *7 @' J . B@#' *G@' > D @%' *G@' G7 > -' 7 -#@ W J @ -*' *G@' %7 @ -6%(@ DG' - *7 @' 7 -6' *%' . J -' # %* -D*' 7 - D* . - ' @/@ 7% @E @#' *G *' %7DG' ' / @ J' J %' / *7 A' *G@' 2 ' 2" "' (' ; 1' . ' @%*. - %> ' *' %@@ > @#* . ' G > ' *G *' ' G 7 - -' - *7 @ ' @/ -D -6' *%' @T %*@ -D@' -' ' # %* -D*' D* / *A' (G G 1' . ' *%' . J - ' -/ . /@#' 'E7 @ A' G7 > -' %7$%* *7 > ' . ' %7$ @D*' (MF K F -' 1-' % #@ $A' % #@ J *G' -# -W #@E@ -#@ -*' . ' *G@' # / -@' E@ %. -' . ' *G@' . - ' ./ . #' *G %' @%7 * ' @/@ 7% #@D @#' *G *' ' *G@' D* . - %' -# @D* . - %' . ' G %*' > 7%*' $@' %D $@#' *. ' *G@' . - @' -D - *@' - *7 @' . ' .#' *G@' ? . #' G@' . -@' - *7 @' J %' -#@@#' D. > E. 7 -#' 57 2< # $7*' *%' *J . ' E *%' J -' D*@#' *. 6@*G@ ' %. ' *G *' $. *G' #@ *A' -# G7 > - *A' J@ @' D. -D@ -@#' -' ' *G *' G %*' # #' -# %7 @ @#' %'#. -6%' -#'%7 @ W -6%' *G@ @ . @' J@ @' -' -. ' D %@' JG. A' # / -@' -. ' JG. A' G7 > -' $7*' , "3 .*# / -@<G7 > -' . ' 6. #> - B@('*@ >' JG DG' @/@ 7% $. J %' . >' E%@7#. < . -A% 7%' d %*G@' -D - *@' ? . #' %7 -# W / #@#' >%@ ' %' D* / *A' %.' > 7%*' $@' 7 -# W / #@#' (1 R' %' -' -%* -D@' @/@ 7% J %' . -#' . ' ##7D -6' *G@' J B -6' . -' *G@' %@ ')&. G - / ' ^bH' -' D*' E@ . > @#' *G . 76G' *G@' @%G' A@*' * -%D@ -# -6' *G@' J%' . ' *%' - *7 @' (% ' ? '# C -' M 1' 7DG' D %@%' E . /@#' *. ' G > ' *G *' *G@' J%' . ' *G@' G7 > -' $. #A' > 6G*' $@' *@ > W E. A' %7%E@ -#@#' . ' D. 7 - *@ D*@#' $A' *G@' J ' . '*G@' . 6. %(-. *' *G *' *G@A' J @' $. %G@#' . > ' *G@' > . > @ -*' . '7 - . -' % *G@' &7 - %*%' > 6 -@#' -' *G@' D. -* A ' d ' % $. #A' $. @' *%' / . 7 -* A' -# % - @%% @D* . -%' -' DD. # -D@' J *G' *G@' J%' . ' *%' - *7 @' $A' E@ > %%. -' . ' .#' *G@' ? . #' *7 - . -' % #@ *G' *. B' E D@' DD. # -6' *. ' - *7 @' (Z 1' J *G' %' . J -' D. -%@ -* e' @/@ 7% J %' D @ 7 '*. ' /. #' G@. E %% - %> 1' d ' . ' ' %' @' J %' .#' >> -7@' %7 @ @#' -. *' % /@' -' %@@> -6(%. ' ' %' @' J %' > -' @' %7 @ @#' -' * 7 *G e' d' @' %7 @ @#' -' *G@' @%G' *G *' @' G #' > #@' %' . J -' -# %. ' *G@' %7 @ -6%' > A' $@ D @#' E . E@ * @%') .H' . ' *G@' -D - *@' ? . #' e') A 4%' #. D* -@' . ' J -' -#' *' % D. W @D*' *. ' % A' *G *' .#' %7 @ @#' . ' 7% e *' J ' $@' %@@ -' *G *' *G@' G %*. .6A' . ' @/@ 7% EE . DG@% /@ A' -@ ' *. ' *G *' . ' G D@#. -' @ G@ #' *G *' G %*' J %' . -@' -#' *G *' *G % E@ %. - ' 7 - *A' @ > $ D@#' ' # / -@' -#' G7 > -' @ @ > @ -*' @ DG . ' J G DG' d @ > -@#' 7 - > E @#' -#' 7 -<' *@ @#' A@*' %7$% %* -6' -' D. > E. % * . -' -. *' -' -W #@E@ -#@ -*' > . - #%' e' 5Y ' 7 2 Q 7 .' # ' ' ; ' F' Y2' 2 " '8 22 - ' 7*' G@' E @ @ @#' *. ' #@% 6 - *@' *G@%@' @ @ > @ -*% %' @%%@ -D@%' . ' %7$W %* -D@%' 5 2 ' *G@ ' *G -' %' - *7 @%' 57 - #' @%*' G@' %G. 7 #' EE@ ' *. ' E. %*' *J . ' %7DG' d' > . - #%' e' *G *' %' -#@E@ -#@ -*')E@ %. - H' D@ -* @%' . ' D* . - G .T@ -7%) : @ - %H' 6 @@#' J *G' @/@ 7% -' *@ DG -6' *G *' *G@' . -@' - *7 @' . ' G %*' J %' D. > E. % *@' .#' *G@' .-' $@D > @' ' > -' . '*G@' 6 - ' J *G. 7*' *@ *. -' . ' %' # / -@' ** W $7*@%' G@' ? . #' J %' -' DG -6@#' -*. ' @%G' *' *G@' 7 - . -' -. ' J %' *G@ @' -A' > T*7 @' . '*G@' *J . ' @ @ > @ -*% ' -. ' * -% . > * . -' . ' @ *G@ ' -*. ' *G@' .*G@ ' G@' . -@' - *7 @' . ' G %*' J %' D. -%* *7*@#' .7*' . ' *J . ' 7%*' %' -A' . -@' > -' %' D. -%* *7*@#' . '*G@' *J . ' -*7 @%' . '%. 7 ' -# $. #A') -' 7%* < * . -' . ' A 4%' JG DG' @/@ 7%' %. ' @ > E . A@#H' G . T@ -7% EE@ %' *. ' G /@' 6 @@#' J *G' *G@' &7 - %*%' *G *' *G@' %7 @ -6%' . ' G %*' J @ @' -. *' - *7 ' $7*' %* D* A' ' > **@ ' . ' DG. D@') G@$ @7%H G@' %*' D %%' . ' 9 . -. EGA% *@%' *G@. %@#' DG @ A' $. 7*' *G@' $. #A' . ' G %*' -# *%' @T * W * . -' $A' 7 - . -' J *G' .#' *G@' ? . #' @/@ 7%' -' D. > > @ -* -6' . -' *G@' J . #%' d . *' %' J ' $7*' % G. 7' J *e') 9 **' TT/ ' MNH' @6@#' *G *' *G@A' #.' - . *' E . /@' *G@' @T %*@ -D@' . ' *J . ' # /@ %@' J %' -' G %*' -. ' *G *' %' J ' 66@#' -. ' *G *' %* 766 @' *. B' E D@' -' > ' -' *G@' D. -* A' *G@' .6. % @@ A' E@ > **@#' %' @%G' *. ' %7 @ ' DD. # -6' *. ' *%' - *7 @ ' G@' 7@%* . -' J %' *G7 %' %766@%*@#' JG@*G@ ' *G@' . *G@ ' D7 * @%' . ' G %*4%' G7 > -' %. 7 ' / . * . -' -# B - . J @#6@ ' J@ @' *. ' $@' D. -% #@ @#' % . # - A' > *@#' $A' *G@' J%' . 'G7 > -' - *7 @' *. ' JG DG' % @@ -6% -# D*@#' . -%' J@ @' D. - @%%@# A' %7$ @D*' J *G' .DD % . -' @TD@E* . -%' #@*@ > -@#' $A' *G@' D. -<' * . -6' J ' . ' *G@' . 6. %(' . ' JG@*G@ ' -' *G@%@ @%E@D*%' *G@' %. 7 ' . ' *G@' .#<> -' %G @# J A% -' *G@' # / -@' E@ @D* . -' . ' *G@' .6. %' .' $@ D. -% %*@ -*' @/@ 7% > 7%*' G /@' #> **@#' *G@' . > @ ' *@ - * /@ ' DD. # -6 A' *@ ' G %' #@ *G ' *G@' #@ D. -' G@ > %* 7% D > @ . J #' * @T -# ' J *G' *G@' #. D* -@' *G *' *G@' G7 > -' %. 7 ' . ' G %*' @%@ > $ @#' . 7 %' -' *G %' @%E@D*' %. ' *G *' *%' B - . J @#6@' J %' > *@#' -' E . . ' . '*G %' G@ > %* 7% @ @ @#' *. ' *G@' . #%% #@D W * . -' *G *' -. ' > -' B - . J @*G' *G@' G. 7 ' " ' 2 "' , ' "*$7*' *G@' I *G@ ' . - A(' -#' *. ' % 7@%W * . -' $. 7*' *G@' 6 /@' . ' 2 7%' d' ?G@ @ G /@ A@' #' G > ' 8e' G@' #. D* -@' 6 -@#' $7*' %> ' . J -6' > . -6' *G@' 9 . -. EGA% *@%' *%' #/. W D *@%' J@ @' D @#' (' L@ C ' . ' , ' -#' J@ @' @TD. > > 7 - D *@#' $A' G@. #. % 7%' *G@' @/@ -' E * DG' . ' @T -W # ' G@ - D@ . *G' *G@A' . > @#' ' # %* -D*' %@D*' JG DG' @T %*@#' #. J -' *. ' *G@' *G' D@ -*7 A ' + " " 4 ' ' ' ; " ' , - Y G@ @ > E@ . ' &7%* - ' 6 . ' WOV W<W' %E @#' $1' @6 % *@' . ' *G@' %E *7 ' % J@ ' % *G@' *@ > W E. ' #. > - ' % D *A' D. -%. *' G@. #. ' E A@#' 7E. -' G % J@ B - @%%' -' *G@' -*@ @%*' .

S - $$ # ' # ' 3 % ' :

&9. .EB>*%>' *.' JB DG' %$.' J %' #. .*@# '
** DG. ℓ @'2@ ' -' *G@' . -%@' %' J@ ' 7%W
* *@#'$A' '%*. A' JG DG' *@ %' G. J'%G@ D.-* /@#
.' . @% ' *G@' @>E@ . ' $A' D.-/@ * -6' *G@'
7$ -%'*.'9.-EEGA% *@' G %* - *A')&.G-' EG'
).3 ' '@ ' / '^' ! H' &7%* - -' -@/@' JG. A'
$ -#.-@#*G@'G.E@'. ' @D.-D -6'*G@'9.-.EGA<
% *@' %@D*%' *.' *G@' > -' $.#A'. ' *G@' DG7 DG' '
@D7 @-D@'. ' *G@ G@.E %DG * D' # %E7*@' . #@#
G@' %' .DD % .-' . '#@D #@#' -*@ /@-*. ' G@'
. >7 ' . ' @*@ ' *G@' I7 @ '5 3'-C * ?G DG'
>E @#'*G *' .# J %' D 7D @#' G #.7-#' D@ W
* - '#@6 @@' . ' DD@E* -D@' -' . -%* -* -.E@'
@%E@D A' J *G' *G@' >.-B%' -# E.E7 D@' G %
J % 7*@'- *7 ' %@@ -6'*G *' *G@' DG7 DG' G #
%@ @# ? *G' B%' EE ./ ' *G@' 7%@' . ' *G@' *@ >'
G@.*.B.%' d 9.*G@' . ' .# e' ' $ *G' J@ @'
*G7%'E @# D *@#' . '.#' *' > 6G*' %@@>' .- A' D.-W
% %*@-*' *.' ** $7*@' *.' >' %7 @ -6' %.' -#
#@ *G' -' *G@' &>@ . '&7%* -' 1 ; ' h^NH' &.G-'
9 @-*#7%* -# ' G -# . ' DA*G -' A-..-B%
G # #@> -#@#. D ' @D.6-*.-' . ' *G@' %<
6.-' -' *%' >@-#@# . >' *' ..-%* -* -.E @(
-# -.*' %7DD@@# -6' *G@ @' G # EE @#*.' E.E@'
. > %# %' JG. ' G.J@/@ ' E .-.7-D@# *G@'
-@J' D 7%@' G@ @* D ' %' %7DD@%%. ' &.G-' '
G.76G' .*G@ J %@(-# *G@' >.7% *G@..6 -'
I7 6@-* 7%' I@ -#-%@ TE @%% A' > -* -@#' *G@'
#.D* -@'*G *' .-@' .'*G@' -*A' >6G*' $@ % #
*.' G /@' $@@-' $.>' -# D 7D @#' G@' .>7 '
6 -@#' -' -D @ % -6' G. #' 7E.-' *G@' E.E7 '
> -#' 7-*') 'hMMH' &7%* - -'% -D*.-@#' *' $A'
' %E@D ' @# D*' #.7$* @%%' -' *G@' G.E@' .'% * %W
A -6' *G@' 9.-.EGA% *@%' JG.%@' @E @%@-* * /@%<
G # DD7%@#' 7@' .EE.-@-*%' . ' -.*' D.-@%% -6'
*G *' d'*G@' . # %7 @ @# -' *G@' @%G' .'*G *' @'
J %'.-@' .'*G@ G. A' - *A'-.'*G *' *G@' > D @%<
-#%7 @ -6% B@ $@.-6@#'*.'*G@% >@ E@ %.-e'
&7%* -4% @# D*' 7 @#' d *G *' .-@' >@>$@ ' '
*G@' G. A' -# @.**%-$%* -* ' -BA' J %' D 7W
D @#e')D 7D T7>'7-7>'@%%@@T' % -D*' @*' D.-<
%7$%* -* ' #-* *@H' -' *3' hhM'*G@ *G'
6@-@ 'D.7-D' - *G@> *%@# *G.%@' JG.' %G.7 #
@ @D*' *$. .>7 ' G@'. *G.#.T' -' A 'D.-W
*-7@#' *.' 7%@ *G@ % 6.-' J *G' *G@' ##@#
D 7%@' 7-*' *% @ @D*.-' $A' *G@' ,7-%@T*'
D.7-D ' -' ^' *@' JG DG' *' J %' E@D7 ' *.'
*G@' 9.-.EGA% *@%' -# 9.-.*G@ *@%' G %D.-W
D@%% .-' J % % 7 *@%% %*G@ .7% D.-@ @-D@%
JG DG' *G@' @>E@ .' . #@ @#' $@*J@@-' *G@' $ %G.E%
. '*G@' D.-*@-# -6'E *@%' &7%* -' J %' %J A@#
-.J' -' *G %'-.J' -' *G *' # @D*.-' DD. # -6' %
G@' A @ #@#' *.' *G@' - 7@-D@'. '*G@' @E @%@-* * /@%
. '9.-.EGA% *%>'.'. *G.#.TA' @' D -'G # A'
G /@' $@@-' /@ A'##D #@#' -' G % #G@ @-D@' *.' *G@'
@-@%' . '@ *G@ '%@@ -6' *G *' . ' *G *A' A@ %' G@
@>E .A@#' *G@' @ -@%*' 9.-.EGA% *@' &.G-' $ %G.E'
. ' EG@%7%' % ' * 7%*@# > -%*@ (' %@-# -6' G >'
-' $<' haQ' *.' D.-/@ *' *G@' G@ *G@-' . ' % '
9 -. ' -# -' baF EE. -* -6' G >' -7 % *. ' . '
G@' %@D @' G@ *G@-' . '*G@' D E *

G@' 9.-.EGA% *@ @ #@ % @# .7-# G@.W
#. '(*G@'%@D*' . 6 - %@#' *%@ '@/@ AJG@ @(-<
G>7%' @E @%@-@#' % . *G.#.T' J % %@# $A'
G@' - 7@-D@' *.' *G@' E * DG *@' . -%* -* W
-.E@') 'bMbH(@/@ 7% @%. *@# *G *G@ ' @T*'
A@ 'E.E@' 6 E@*7%' EE@ @#' *' *G@' A2 -* -@
D.7 *' %@-/.A'. ' G@.#. D' *G@' %* .6.*G< .'
G >' %.>@' . '*G@' >.-B%' -# D @ 6A' DD7%@#
-*G>7%' 6 E@*7%' @TD.>>7-D *@#' *G@
E * DG' .-' G %' @ 7% ' *.' > B@' -' . *G.#.T'
D.-@%% .-' -# @*7 -' *.' E@27%' G %. 6 -

%@@' &7%* - -4%' @A@%' ?@ @ .E@-@#' -*G>7%'
J %#@E.%@#' -# 9@-- %' > #@' E * DG' -' G %'
..>' 'G.>@' %A-.#. ' *G@' -@J' E * DG' *'
.-D@' D.-#@>-@#' 9.-.EGA% *@' #.D* -@%' -#'
&7%* - -' % -D*.-@#' *%' #@D @@%' $A' ' %@/@ @'
@- D*>@-*' JG DG' $ -%G@#' *G@ ' @ #@ %' .>'
*G@' D E * ' -# .*G@' DG @' D * @%' -# J -@#'
G@>'.' $%* -' .>' E7$ D' 7-D*.-%' -#' .>'
>B-6'D.-/@ *%' G@' J *-6%' .' @/@ 7%' J@ @'
#..>@# *.' *G@' >@%(*G.%@' JG.' * -%D $@#'
*G J' J@ @' *.' .%@' *G@' 6G*' G -#' -' @TW
-# ' *%@ '&7%* - -' EE. -*@#' -' .*G.#.T'
E * DG' *G@' G$ *' 7 G %' E@ %@D@*7*.-'
.-A' / @#' *.' J@ B@-' *G@' @@B' @>E @' -'*G@'
%*' G@' E./-D@' . ' @ *' >@- ' JG DG'
J % >.%*@-* @ A' 9.-.EGA% *@' @/.*@#' *.'*G@'
@ % -%' @#'*G7%' '$7*'-.*' #%@.7 6@#'*G@'
@>E @%% -.J'$@6 -' '-@J'-* 67@' G@' %@D @* A'
@-6 6@#'*.' %@D7 @' *G@' E.E@#.>' .'*G@' .> -'
#@ D.-' 6 7%' 'G@' J.7 #'E @#6@'G >%@ '*.'%7$W
/@ *'*G@' 7*G. *A'. '*G@D.7-D '.' G D@#.-' -#'
#@D @' -' J *-6'G %' %A>E *GA' J *G' -*G >7%'
-#' *G@' 9.-.EGA% *@' @ #@ %' /@ 7%< JG.<
G #'%7DD@@#@# 6 E@*7%' E./-6' @%% D.>E -*'
*G -' 6 7%'? %$ -%G@#' -# 6 7%' @@/ *@#'
) E'hM H' @'%.' 'B@E*' *G' J *G' G@.#. '
%*.' ## @%%*.' -*G >7%' -# G % @-#% G@.W
#.%7%' -# @/@ 7%' -' @E %*' @' JG DG' DD. #@#'
J *G' *G@' 'E@D* '%@-*>@-*%'1 d >@' @ -' #@>'
7 >' *@-@*%e' G@' J .*@' d #@.' # 7/ -*@' @*'
@-7%%@' @' *@-@ @' %6- D.e' -#' -' *G@' D.-W
@%% .-' EE@-#@#' *.' *G@' @**@ 1' d'-.-'0#7 %'
G %*7>' D.- *@>7' -*7 %' %@ @T' #7 $7%
-*7 % D.>E.%*7>'7-7>' 7>' '**7>' G %W
7>'7-7>' >-7>' ,7'#D' 7 $.D' / @ .'E %% .-$7% %-@<
D7>$@$ *')E.E@' @.4% %%@ *.-H@*'-.'D.- *@*7'
> D7 ' @*' E %% .-@% 7- 7% @ 7%#@> 7@ 7 %
%E.-*7 '%-%*-7*' D >@' -.$ % D.-%-$%* -* '
-*G@>' % *e' -#' %.'.-' 7* 6 7%' J %
D7-- -6'@-.76G'*.'$@6'G %' D. @%E.-#@-*%'-.**.'
E7$ %G' *G@' @**@ ' $7*' *G@' *.' E @*@-#' %7%W
E D.-' .'G >' -' .#@'*.' D * *@' 7 W
>@-*' .'G %' @-6 6@>@-*%' *.' *G@' E *A' G %'
J %' -.*' 7*@' JG *'*G@'@>E @%% G # @TE@D*@#'
7*' %G@' J %' -.*' *.' $@ #%G@ *@-@#' *'-D@'
%G@' *G @J' G@ %@ '7E.-' '-@J' %DG@>@' JG DG'
>6G*' *' @ %*' %.J'#%D. #' -' *G@' D >E' .'*G@'
@-@>A' *'*G %' *>@'&7%* -' J %'6 @ * A'7-#@ '
*G@' -7@-D@'.'*G@' $$ *%' .> * -' -#@.#. @'
%D # %' .' @%* -@' JG.%@' 2@ ' .'*G@' D.7-D '
.' G D@#.-' G@' G #@ J #@#' J *G' @E %D.E '
G.-.7 %' .*G' J@ @' 6@- %*%' -#' *G@ ' -W
7@-D@' *' D.7 *' @-$@#' *G@>' *.' E .*@*' *G@'
>.-B%' .' @%* -@' JG.' G #' #.E*@#' *G@' % >@'
/@J%' 6 -%*' *G@' E@ %@D7*.-%' .'*G@' E * DG'
@*@' .'&@ 7% @>' @*@' J .*@' *.'*G@' @>E@ . '
D.>E - -6'.'*G@' %E @ #.' 6@- %>' *' *G@'
%>@' *>@' @ 6 7%' *G@' E.E@4% @6 *@' *' g><
%*-*.-E@' -#*G@' E * DG' 9@-- %7 6@#'*G@'
D.-#@>-*.-' 6@-' E.$ $ A' $@D 7%@' *G@A'
J@ @' @ .7%' .'*G@' E.J@' .' %D # %' G@' @>W
E@ .' J %'.-A'*..'E@ %@#' *.' E A'*G@' 7#6@' -'
%7DG' D 7%@' I. *GJ *G' G@ . #@ @#' 9@-- %'*.'
D.-/@-@' '%A-.#' D.-#@>-' *G@' #@E *@#'
G@ @*D')D D' -' haaH' G@' *@@-' -*G@>%'
6 -%' 6@-' EE@ ' *.' $@ .-6' *.' *G %'%A-.#
$ %G.E%' -# $$ *%' J@ @'*.'%7$%D $@'*G@>' %'
'D.-#*.-' .'D.-%@D *.-
N' + " 2 -' ' , ' ?, ' +, - Y '
. "' "-' , ' ., ' ' " ., Y ! %D # %
-# G % @-#' .>* -' .7*J **@#' *G@ ' #<

@ % @% $A' ' E .>E* %%@-* *.' *G@' %A-.#%
#@D @@%' 7* *G@A' D.7 # -.* @@ ' % @ 7-* '
G@A' G #' > - 6@#.'.DD7EA'*G@' G@ @%A<G7-* -6'
%E *' . ' *G@' @>E@ . ' J *G' %.- @ .*G@ ' .$ @D*'
&7%* - -' J %' @-6 6@# 7E.-' '$.B' -*@-#@#*.'
7 *G@ ' G % # -6' E7 E.%@' . ' @D.-D -6' *G@'
9 .-.EGA% *@%' $A' -%J@ -6' *G@ ' .$ @D* .-%* .'
*G@' #@D @@%' . ' G D@#.-' %D # % -# .> * -'
%%7 @#' G >' *G *' G@ > 6G*' # %E@-%@' J *G' *G@'
$.7 %' . ' 7*G. %G E(*G@' D.-#@>- * .-' . '
G@.#. @' . ' 9 .E%7@%* '. ' G@.#. @*!% J * -6%'
6 -%*' A ' . ' @T -# ' -#' . ' *G@' @**@' . '
:$ % $ %G.E' . ' #@%% ' *.' 9 % # %G '
J.7 #' @>./@' '.$ @D* .-' *.' *G@' D.7-D ' .>'
*G@' 9 .-.EGA% *@' EE @G@-% .-' ' G@%@' *G @@'
J *@ % ' % DG @ ' @E @%@-* * /@%' . ' *G@' *G@. .6A'
. ' -* .DG ' J@ @' G *@ 7 ' *.' *G@' 9 .-.EGA% *@%(
-#' *G@' @>E @%% 6 # A' $@**@#' ' E .*' JG DG'
J.7 #' J.7-#' *G@' E * DG' 9@-- % -# *G@'
. *G.#.T' E *A' $A' ' %@ .7% *G.76G' -# @D*'
$ .J' *' *G@' 7*G. *A' . ' *G@' D.7-D ' . ' G D@<
#.-' JG DG' G # @TE @%% A' E .-.7-D@# *G@'
J * -6%' . ' G@.#. @* -# $ % *.' $@' . *G.#.T'
&7%* - -' J %' E@ 7 #@#' -# E7$ %G@#<) ; '
baa *G@' >.7% @# D* . '+ '+ ' '
5 ' ? J ' Z@!3. *?' ' #C-' . 2 -#
JG DG' - *G@> * %@#' *G@' E@ !.-' -# J * -6%' .'
G@.#. @' -# *G@' %E@D @# J. B%' . ' G@.#. @*'
-#' $ %' G@' @**@ ' . ' $ % J !' . @-% /@' *.'
*G@< 9 .-.EGA% *@% '$@D 7%@' JG @' *' $A' -.' >@ -%
D 7 **@#' +@%*. 7% . '$ >@' @%E@D A' . ' G%
.EE.% * .-' *.' *G@ >' G@.*.B.%' * DD7%@# *G@'
E * DG' A ' JG.>' *G@A' @6 #@#' % - W
$@' . ' E. - -' G@ @%A' &7%* - -' J %
gD @ '*.' *' *.' G % @# D*' 7E.-' ' *G@> '7E.-' '
JG.'%G.7 # D.-%* 7@ *' *.' *G@' E @ 7# D@' . ' *G@'
D.7-D ' . ' G D@#.-
G@' @# D*' . ' *G@' G @@' G E*@ % J % %@-* *.'
' $ %G.E% . ' %7$%D E* .-' G@' E * DG'
9@-- % A @ #@#' -' 7-J -6' %%@-* *.' $@' J *GW
J -' ' *G@' E.E@4% #@D % .-' J@ @' #/@ %@' -'
B@' > --@ ' *G@' E * DG% . ' -* @DG ' &@ 7W
% @>' @T -# ' .-A' %7DD7>$@#* *.' *G @ *%' .'
#@E.% * .-' $@ A' %.' J % @@ A' @>E .A@#'
-# *G@' * >@<%@ / -6' %E *' . ' *G@' %*@ -' E @W
@%' % E - 7 A' 7% *@#' $A' *$@ ' 6@-@ '
%7$> %% .-' *.' *G@' >E@ ' # D* *@%' ; -' *G@'
.*G@ 'G -#' *G@' D -' A -' -# > * -'
$ %G.E% J@ @' -.$ A1' 7@' *.' *G@ ' D.-/ D* .-%'
.-* -7% J .*@' *.' *G@' @>E@ . ' *G *' *G@' D.-W
#@>-@#(' J * -6% ' J@ @' 7-B-.J-' -' D (' $7*'
-' -A' D %@' G@ -# !G % $ @*G @-' D.7 #' -.*' DW
7 @%D@' -' A -6!*G@' D7 %@' . ' *G@' DG7 DG'
7E.-' *G@' #@ #< &7%* - -' -.J' *7 -@#' *.' E.E@'
A 6 7% ' JG.' J %' %'#@%* *7*@' . ' >. ' D.7 6@'
% . ' *G@. .6 D ' D7>@-' < -' G % E@ E @T *A! *G@'
E.E@' EE@ % *.' G /@' @ 7@%*@#' *G@' .E - .-' .'
G@' >.7% I 7 6@- 7% I@ -#7%' #@ D.-(' .'
*G 6@' ! I@ -#7%' J * -6' *.' *G@' .> -'
#@ D.-% @ 6 % -# - *. 7% ' E .-.7-D@#'
6 -%*' *G@' @# D*' . '*G@' G @@' G E*@ %' > -A'
.-'*G@' *G @@' 6 .7-#%')^H' *G *' *G@ @' D.7 #' $@' -.'
7@%* .-' . ' *G@' 7*G. *A' . '6@-@ ' D.7-D %(
*G@ '#@D @@%' J@ @' -/ . $ @(')QH' *G *' #@D@ %@#'
$ @*G @-' @ $@A.-#' G7> -' 7#6> @-*' -#' *G *'
%*7U-$ -6<$ .DB% %G.7 #' -.*' .-' *G@ ' DD.7-*' $@'
*G .J-' -' *G@' J A' . ' *G@' / -6( )MH' *G *' -.'
-# / #7 ' .76G*' *.' D.>E %%' . 'G %.J-' J *-6'
$A' > -A' %7$%D E*.-%' -' 7*G. *A' J G DG' *G@'
DG7 DG' D.-D@#@%*.' D E*7 @' .-@' -' ; ' baO'
&7%* - -' %7>>.-@# *G@' / D *-6' E.E@' *.'
.-%* -* -.E @' G@ @' 6 7% J %' *@ @#

-*.' D.-#@>- -6' *G@' G @@' G E*@ %' -' '#.D7W
>@-*' D @#' *G@' C3 : C4# @%@ / -6' G.J@/@ '
-' ' *G -6% *G@' 7*G. *A' . ' G D@#.-' '
%A-.#' . '? @%*@ -'$ %G.E% J %' -.J'D.-/.B@#') '
ba H' JG DG' &7%* - -' G.E@#' *.' %J A' *G .76G'
*G@' E.E@' JG.' J %' G >%@ ' - *7 A' -7.7% *.'
.$* -' *G@ ' D.7-*@- -D@' G@' D -' $ %G.E%
E ./@#' .$%* - *@' *G.76G' 6 7% ' > - 6@# *@'
6@*' %@/@-*A' % 6- *7 @% . ' G % C3 . C '
G@ @7E.-' I D7-#7% ' $ %G.E' . ' @ > -@' E]!@<
%@-*@#* *.' *G@' @>E@ . ' G % 9 '3 "- "'$?*
+ C C4* '%E *@#' J . B' -' JG DG' G@ D.-'!
#@>-@#*G *' $ * A'#.6> * %>' JG DG' J %' *G@'
$ -@ . '*G@ @@B' DG7 DG' -# E .*@%*@#' @ 7 A'
6 -%*'%* *@ .-*@ @ @-D@' -'> **@ %' . 'D.-%D @-D@'
-# *G@' %@ / *A' . ' *G@' %*@ -' $ %G.E%'
..-' *@ J #% *G@' %A-.#' . ' *G' D '
@TD.>>7-D *@#' *G@' E.E@' . ' G % #. -6% -' *G@'
> **@' . ' *G@' G @@< G E*@ %' 6 7% *G@-'
$@66@#*G@' @>E@ . '*.' D.-/@-@' '6@-@ ' D.7-D '
-#' E@-# -6' %*' #@D % . -' *.' . J' G >' *.' J *G W
J' *G@' C3 . C * %' *G@' E D@' . ' *G %' D.-W
D@%% . -' &7%* - -' @T D*@#' '%* -6@-*' . *G' *G *'
6 7% J.7 #' $ #@' $A' G % D.-#@>- * .-' . ' *G@'
G @@' G E*@ %' G@' % >@ A@ ') ' bb^H' *G@'
@>E@ . ' %%7@# '%@D.-#' @# D*' 7.* -6' -# D.-W
#@>- -6' G@.#. @' . ' 9 .E%7@%* '$7* #@D -6'
*G *' -.' % 6G*' J %' *G@ @$A' D %* 7E.-' *G@' D @# *'
. ' G D@#.-' 6 7% ' @ 7%@#' %7$%D E* .-' -#'
@TD.>>7-D *@#' 'JG.' %G.7 #' %7$%D $@' G@'
$ @-' %* @' G # .7* %*@#' @ 6G*' A@ %' JG@-'
*G@' *G' .@D7>@- D ' D.7-D ' >@*' *' .-%* -* W
-.E @' 7-#@ ' *G@' E @% #@-DA' . ' *G@' E * DG'
7*ADG 7%' G@' E.E@' G@ #' .E ' $7* E .> %@#'
J *G -' *J@-*A' # A#' *.' 7 -%G' *G@ @>E@ . ' J *G'
G % - '#@D % .-' G % G@' # #' -' G % +D": CC4'
3' 4 4 ' JG DG' 7 @#')^H' *G *' *G.76G' *G@'
@T* D*%' .>' G@.#. @' . '9 .E%7@%* 'J@ @' G@ @g<
* D ' *' J % >E.%% $@' *.' D.-#@>-' ' J *@ ' JG.'
G # # @#' -' *G@' D.>>7-.-' . ' *G@' <DG7 DG')QH'
*G *' *.' D.-#@>-' *G@' J. B%' . ' G@.#. @*' -#'
$ %' JG DG' G #' @D@ /@#' *G@' % -D* .-' . ' G <
D@#.-' J.7 #' $@' *.' >E ' *'G@' 7*G. *A' . ' *G *'
D.7-D ' G@ @7E.-' *G@' D.7-D ' *G@-' % ** -6'
$ .B@' . 'D.>>7-.-' J *G' *G@' E.E@' -# * @#'
' *G@' @>E@ . 4% @D@-*' #@D @@%' G.#. @' -#
G % J * -6% -# . .J@ % ' J@ @' - *G@>* %@#'
-# *G@' D7 %@ @T*@-#@#' *.' *G@' .$-.T .7%
J. B%' . ' G@.#. @*' -# $ %' G@' J *@ % J@ @'
%E @#' $@D 7%@' *G@' D.7-D ' . ' G D@#.-' G #
$%. /@#' *G@>~' G@' 7@%* .-' . ' 6@-%>' J %'
-.< %@#' -' ' D.7-D ' -' JG DG' *G@' @ # -6'
%E *' J %' G@.#. @' %D # %' G@' 7-G !A'
6 7% -.J' - A' %7$> **@#' . > A'
D.-#@>-@#' *G@' G @@' G E*@ %' -# %%@-*@#'
*.' *G@' #@D @@%' . '*G@' %A-.#' % ' D.-# * .-' . '
$@-6' E@ > **@#' *.' @*7 -' *.' . >@' @ # @# .-'
*G@' J A' *' A D7%@' 1 ; ' bbb ' % %7DD@%%.'
@ 6 7% *' .-D@' @D.6-%@#' *G@' *@' D.7-D '
.J -6' *.' JG DG' %.>@' . '*G@' ?@%*@ -' $ %G.E%
D %*' . ' G % D.>>7-.-' ' %DG %>' JG DG' J %'
.-A' G@ @#' $A' @6. A' *G@' @ *
' G@' J@ A' 7 @' J %' *' 7' @-#' $7* &7%W
* - -' J %' ' %' @/@' .>' *G@' ** ->@-*.'
G %' E7 E.%@' *G@' @7-.-' . '*G@' 9 .-.EGA% *@%'
J *G' *G@6@-@ '$.#A'.'*G@' DG7 DG' G@ D.7-D '
. ' G D@#.-' @> -@#' -' -%7E@ $@ $ @'
$@*J@@-' *G@' *J.' D >E%' G@' @>E@ . ' G #
@/ -D@#' ' @ - -6' *.J #%% 9 .-.EGA% *@D.-D@EW
.-%' $A' % -D .- -6' *G@ ' ## * .-' *.' *G@' %<
6 .-'1 ; ' bMMH' % J@ ' % '% > ' . >7 ' . '
*G@' *G' D.7-D ' -' *G@A@ ' . 'G %#@ *G')

M^ @ &6 ' 6@) ; #&'

bFb#' G@ %%7@#' '%* -6@-*' @# D*' -' /.7 '. '
EG*G *.#.D@* %>' -#' #@E.%@#' -*ADG 7%
E * DG'. ' .-%* -* -.E @' . ' G % @% %* -D@*.'
*G@' >@ %7 @' I7 *G@ ' E@ %@D7* .-' J % -*@ `'
7E*@#' $A' *G@' @>E@ . 4% #@D@ %@' % %7DD@%%. '
&'7%* -' ') 'bFb<bO H'JG.'J %' B@J %@' -7.7%
. ' @ 6 .7%' 7- *A' %%7@# -'@# D*' D.>> -# -6'
*G@' D@%% * .-'. ' ' 7 *G@ '# %E7*@') 'bFb#' -#
$@G /@#' > # A' *.' *G@' 9.-.EGA% *@% 7-* ' *G@
% T*G' A@ ' . ' G % @ 6 -' JG@-' G@ % -D* .-@# *G@
/ . @-*' @E @%% /@' >@ %7 @%' . '&.G-' DG. %* D7%'
JG.%@'2@ ' 6 -%*' G@ @%A' EE@ %*.' G /@' $@@-'
-%E @#' $A' *G@' >$* .-'. ' @#7D -6' *G@' E @W
*@%' . ' *G@' %*' -*.' #@E@-#@-D@' .-' *G@' E * W
DG *@' . ' .-%* -* -.E @' G7 DG@%' J@ @' 2@#'
$ %G.E% -#' D @ 6A' *G .J -' -*.' E %.-' >.-B%
-# -7-% . D@#' -*.' D.>>7- .-' J *G' *G@ 'E@ W
%@D7*. %' $A' *G@' @TE@# @-*' .'*G 7%* -6' *G@' D.-%@W
D *@#' $ @ #$@*J@@-' *G@ ' *@@*G' G@ /. @-D@
.'*G@' E@ %@D7* .-' %/ / # A' %@*' . *G' -'*G@' E 6@%
.'*G@' 9.-.EGA% *@' G %*. -' &.G-'. ' EG@%7%'
G@% >@ J *@' %G@J% /@ A' D @ A' *G@' %* @-6*G'
.' *G@' %@D*' $.*G' *' *G@' D E * ' -# @ %@JG@ @'
.*' .- A' J @ *G@' @>E @%% .EG ' -# G@ 'G.7%@W
G.#' 9.-.EGA% *@%' $7*' > -A' >@>$@ %' .' *G@'
%@- *@' -#* *G@' 7EE@ 'D %%@%* %.' G@' E@ %@D7W
* .-' 7 @#' %.>@* >@' $@ . @' *G@' #@ *G' . ' DG.<'
%* .7%' $7*' J %' @-@J@#' $A' *G@' @%*. @#'
E * DG' 7*ADG 7%') 'bOOH' G@' @% '
$@ 7%' G #$@@-' / - A' >E. *7-@#' $A' &.G-'
DG. %* D7%' *.' * B@' E *' -' *(' $7*' 7E.-' G %
@ @/ * .-'*.' *G@' *G .-@') 'bO H'$@ -6' %@ A'
%7%E@D*@#' . ' -' / @J%' G@' J %# /@-' -'
%@ <#@ @-D@' -*.' E7$ %G -6' -'@# D*' .' *G@' %7E@
E @%% .-'. ' G@ @%A' 7-#@ ' D. .7 ' . ' JG DG' *G@
9.-.EGA% *@%' 6 -' %7 @ @#' D 7@ A' $@ 7%
G # ' E -' . ' @%*. -6' 7- .-' $7*' G % J @
G *@#' *G@' %DG %> * D%' ?G @' *G@' @>E@ . 4%
**@-* .-' J %' $%. $@#' $A' G %. @ 6-' J %' *G@'
E * DG' 7*ADG 7%' J %' @ *' *.' * B@' G %. J -'
D.7 %@' J *G' *G@' 9.-.EGA% *@%' -@ . ' G %
>@ %7 @%' J %*G@' @T D* .-' .>' '-@J' $ %G.E%
. ' -' . *G' *.' # %D.-* -7@' *G@' 7%@ . ' *G@ .$W
-.T .7%' D 7%@ . ' *G@' % 6 .-' JG DG' @#' *.'
>7DG' # %*7 $ -D@' -' A ' -#' % ' 9 -. ' %
%7DD@%%. ' &.G-' *G@' I %*@ ') 'b QH' @ 7%@#*.'
E@ %@D7*@

I .>' *G@' * >@ . '&7%* - -' -# G %' >>@# *@
%7DD@%%. %' *G@' 9.-.EGA% *@% G /@ @> -@# -'
. > '%DG %>' . >' *G@' . *G.#.T' %*@ -' DG7 DG'
G@A' . J@' *G@ ' @DD @% %* D ' . 6 - % * .-' -'
A '*G' *G@' 7-J@ @#' $.7 %' . '& D.$' D @#'
< # ' -# V -2 7%' JG.' . ' 7EJ #%% . '
*G *A' A@ %') ' ba^<bO H' J -#@ @#' .>'
E D@' *.' E D@' %.>@* >@%' -' *G@' #%67 %@' . ' '
$@66 ' . # - -6' D @ 6A' @D.-D -6' *G@' @-#%'
-#' @/ / -6' *G@' D.7 6@' . ' G %' @ . J<$@ @/@ %'
H $* ' : $ $ * G' G@.#.% 7%' *G@' @T @#'
E * DG' . ' @T -# ' JG.' . ' *G *A' A@ %
/@#' *' .-%* -* -.E @' 7-#@ ' *G@' E * .- 6@' . '
G@' @>E @%% G@.#. ' -# 7- ' G % #@ *G' 1 $ '
bFO H' @T@ D %@#' E >.7-*' - 7@-D@' 7E.-' G %
E *A' -' 6AE*' -# @ %@JG@ @' %766@%*@#' *G@'
@/ / . ' *G@' 9.-.EGA% *@' E * DG *@' . '
-* .DG' -' *G@' E@ %.-'. ' 7' . ' % ' G % J %
#.-@' $A' & D.$' -# G %' $ %G.E%(' -# *G@* *7 '
E * DG' . ' -* .DG' G %' @/@ ' % -D@' $@@-' *G@'
@D.6- %@#' G@ # . ' *G@' 9.-.EGA% *@' DG7 DG' . '
A ' 7$. # - *@' *.' G >' J %' ' 7-D* .- A

D @#' *G@' 9 EG -' JG.' G #

%E@D 'DG 6@'. '*G@' # %* D*' .7-#' @B *

-' >@- '*G@' D.7-D ' . ' G D@#.-' J %' - W
*G@> * %@#' $A' *G@' %A-.#' . ' ./ -') G /@-' J -'
$@-' ./ -H' 'bMF' G@' >E@ 'E@ %@D7W
* .-%* # ./@' *G@' 9.-.EGA% *@%' -*.' *G@' >%' . '
@ % ' -' 'bO^' *G@' >@- -%* @/. *@#'
6 -%*' +G.% 7' 7%G J -' -' D.-%@ 7@-D@' . '
*G@' 9 6 -' **@>E*%*.'D.>E@'*G@>'*.' @-.7-D@'
G %* - *A' 7*' -' 'bO ' *G@A' J @ @' 6 -'
@#7D@#*.' %7$>%% .-' G@' >@- -' DG7 DG'
$@.-6%*.'*G@'&7 -%*'%E@D@%'. '9.-.EGA% * %>'
H G

-' 6AE*' *G@ ' -# 6@-.7%' G.>@' *G@' 9.-.W
EGA% *@%' D.-%* *7*@#' *G@' #.> -*' DG7 DG' G@'
#G@ @-*%' . ' G D@#.-' *G.76G' %7EE. *@#' $A'
G@' % *@' J@ @' *..' @J' *.' EE@ '>. @' *G -' '%@D*'
. '9@ DG *@%)d + -6% >@-e @'d' >E@ %*%' 44H'
G@ 9.-.EGA% *@%' > *@ A' %% %*@#' *G@' 97W
G >> # -' D.- 7@%*' . ' 6AE*') 'Fa"H' -#'
J@ @ @J #@#' J *G' E.%%@%% .-' . ' *G@' DG7 DG@%'
-#' @D.6- *.-' %*G@' @6 * > *@' G %* -' D.>W
>7-.-' G@' 7*G. *A' .' *G@ ' E * DG' %* '
@T*@-#%% ./@' *G@' *G .E -' DG7 DG' . ' $A%% -'
_ .>@' ' *$ G' G@' *G' JG DG' G %' %7 W
/ /@#' *G@' / D %% *7#@%. ' 6@%' -' A ' 6AE*'
-# *G .E ' %' *G *' . ' @/@ -%' G@' &- - %*%'
G # # % EE@ @#' .>' *G@' *J .' . >@' D.7-* @%'
$A' *G@' N*G' D@-*7 A(' *G@A' %* ' G #' E * DG'
-' *G@ **@ ' 'ON

^"' 9C , '32 4 "' ' , ' - . - Y + "'
D7%.9 Y *' J %' G # A' E.%% $@ . ' .6 D' *.'P DW
7@%D@ -' *G@' > ## @' E.%*. -'. ' @/@ -%>'
DD. # -6 A' *@EG@-' .$@%' %.EG %*. ' @TW
-# ' -%%*@#' .-' *G. .76G<6. -6' 9.-.W
EGA% * %>' *@ DG -6' *G *' *G@' 7-.-' $. %G@#'
' # %* -D* .-' @/@-' .' *G@' @%%@-D@% 5 ' '
*G@' *J .'-* @%' d *G@' J@' >7%*' > -* -'
'E@ @D*' 7-*A(' .' 'J@' %7EE.%@' '# @ @-D@' -'
G %*' J@' 6 -*' %.' '#7 *A' .'-*7 @%' -#'
%.' 6 @@ J *G' *G@' G D@#.- -% 44' .$@%' J .-'
./@' *G@' *J .' A -' >.-B%' .$7%' -# &.G-'
$** ' JG.' G #' DD.>E - @#' *G@' E * DG'
@*@' . ' -D7%*.' @T -# ' G@' *J .' D.-W
/@ *%' D* /@ A' # %%@> - *@#' G %#.D* -@' -' *G *'
D *A' 7-*' *G@' E * DG' > -7% @TE@ @#'
*G@>' JG@-' @*7 - -6' *.' *G@' %*' *G@A' .7-#'
6@ *' %7DD@%%' -' *G@' D . %*@ %' -# -#7D@#' *G@'
E * DG' @*@' *.' G. #' '%A-.#' *' 7$' *.' D -W
% #@' *G@ ' *@-@*%' G@' %A-.#' E .-. >D@#' 6 -%*'
.$@%' -# G %' . J@ %' *G@' $ '(-#' -'
%' - >@ @@' J .*@' ' * @ *%@' %%@ * -6'
@/@ -%>' %' *G@' . *G.#.T' *G' -#' 7 -6'
*G *' *G@' *J .' - *7 @%' @> -@#' # %* -D*' @/@-'
*@' *G@ 7- .-' A@*' J *G.7*' -7>$@' -# J *G.7*'
%@E *.-' &.G-' -#' .$7%' -.J' #@D @#' .'
G D@#.-(-#' *@' @*@ 4% #@ *G' 1 $' bN^H'
*G@A' 67@#' *G@ '-@J' D 7%@' J *G' %7DG' 2@ ' %
*.' $ -6' ./@' > -A' >.-B%' -#' @/@-' %.>@' JG. @'
.J -%.' A.EGA% * %>

-' *G@' @ 6-' .'&7%* -' ' .%@' *G@' %.<D @#'
+ ' G@ ' .7-#@' J %' &.G --@%' %B7<

- 6@%;V '((3' (W <')d .** @<%G.@%eH' -
.$%D7 @' EG .%.EG@ ' JG.>' &7%* - -' $ - %G@#'
.>' .-%* -* -.E @' G@$ @7%' 7.*@%' G >'
*G7%1 d' ' D.- @%%' .-@ - *7 @' . ' G %*' *G@'
-D - *@' ? . #(' $7*' -' *G@' - *A' ' @DB.-'
*G@' - *7 @%' -# %7$%* -D@%' -# 6.#G@ #%' DD. #W
-6' *.' *G@' -7>$@' . ' *G@' E@ %.-% e' G %
#.D* -@' J %' #@/@ .E@#' $A' *G@' >.7%' %W
.@ -' D.>>@-* *.' &.G --@%' G .E.-7%' @'
D.-D@ /@#' *G@' @%%@-D@' 5 2 ' .' *G@' #@ *A' %'
%E@D @%' -# *G@' # / -@' E@ %.-%' 5 3 -' %

@ &6 ' 6@) ; #&' @ %&6 ' 6 ') ; #&' ^N

*G@' -# / #7 %' -D 7#@#7-#@ ' *' G@'#.D* -@' . ' *G@' *G@ *@%' J % ' .6 D ' #@#7D* .-' . >' *G@' D. > > .-' 3 .-.EGA% *@' $@ @ '*G *' @ /@ A' -/. /@%' -' !J#. ..↓%(' @/@ A*G -6' *G *' @ A' @T %*%' @T %*%' % -' -# / #7 ' I 7 *G@ ' *G@' DG7 DG'G / -6'% -D* . -@#' *G@' . >7 ' d' -@' . ' *G@' E@ %. -% . '*G@' -*A' J % D 7D @# e' *' J % ' - *7 ' *.' D. -D@ /@' . ' *G@' .*G@ ' *J .' E@ %. -% ' *@ ' *G@' - .6A' . '*G@ E@ %. -' . ' G %*' J G DG' J % ' -' EE . DG' *.' *G@ *G@ *@ %* -#E. -* G@' >. -B' *G - % 7% ' 6 -#%. -' . ' G@. `' #. ' -# .-.-' $ %G.E' . ' %7% ' J@ @ *G@' G@ #%' . ' *G@' *J .' %@D* . -% -*.' J G DG' *G@' <' *G@ *@% ' *@ J .' #% # / #@#. .-' *G@' 7@%* . -' . ' *G@' @%7 @D* . -' -' *G@ ' %*@ # e' @' EE@ %' *.' G /@' G@ #' *G *' $.*G' *G@' 4 ' -# *G@' 4' Y @8b.%# . ' *G@ $.#A' E@ %G' -' *G@' 6 /@' *G - % 7% -# *G@' ! ' . ' # ! .' I ' DD@E*@#' *G %' #.D* -@(. -.-' -# *G@' ' - *G@ > * %@#' *' -# *%' #/.D #(@%' &7%* -' . #@ @#' ' # %D7%% .-' $@*J @-' . -.-' -# 76@- 7%' .-' *G@' .-@' % #@' -# *G@' DG @ %' . ' *G@' @/@ -%' .-' *G@' .*G@ ' $@ . @' *G@' E * DG' &.G-' DG. %* D7%' G@' . -.- *@%' J @ @' #@ @ *@#' -# *G@ ' @ #@' . -.-'%7$%@ 7@-* A' 7-#@ J @-*' .-6' >E %. -> @-*' -' @%* -@' -'G %' @ @ %@' G@ %E @ #' G %' #.D* -@' -' *G@' E ./ -D@%' . ' A ' D ' % 7 ' -# EE #.D ' G@.#.% 7%' G@' @/@ -'@T3E * DG'. ' @T -# ' J .*@' 6 -%*' *G@' .-. - *@%(' 7*ADG 7%' . ' .-%* -* -.E @' D* /@ A' E@ %@D7*@#' *G@ > (' > -7% . ' @T -W # ' @TD. > > -D *@#' *G@ > ' G@A' J @ @' 7- $ @ *.' > B@' E@ > -@-*' G@ #' 6 -%*' *G@' .EE. % * . -' . ' *G@' > -' $. #A' . ' *G@' 9 . -. EGA% *@%' *G@ > W %@ /@%' *@ ' > -7% ' JG. ' . > ' bOO' J %' *G@' @/@ -' E * DG' . ' @T -# ' G > W %@ '$@D > @' B-. J -' % -' G@ @% DG' -' G %' . J -' D. > > 7- . -' @' # %* -67 %G@# .#' '-'). # #< . ' *G@' %7$%* -D@) - *7 @H' . ' .#' . > ' *G@' *G @@' E@ %. -% . ' *G@' - *A' -# %. ' J % * B@-' *.' %%@ *' .7 '6.#%' @' -# G %' * . J @ %' J @ @' DD. # -6 A'%*A @#' ! '. ' /' ' . > ' *G@ **@ ' J @ @' %.' B-. J -' % /' *G@' *. J -' . ' -6@ 7 > ' @*@ ' . ' - D7%' JG. > ' > -7% G # EE. -*@#' E * DG' . ' -* .DG' -' *G@' @* > @ . ' *G@' E * DG' 7') ' b ^H Y '%*@E' J G DG' @#' *.' ' . -6' -# $ **@ ' %DG %>'$@*J @@-'*G@' 9 . -. EGA% *@%Y ! J .*@' 6 -%*' *G@' / @ J %' . > -7% ' J G DG' J @ @' E@ G E%' . ' ' $@ -' DG D*@ ' %%@ > -' 6 / @%' ' E %% 6@ -' J G DG' > -7% 7.*@%' *G@' . J -6' . > ' *' @6. A' 2 -2@-1' d' -' # / -@' J . %G E' J @' %E@ B' . ' .-@' %7$%* -D@ -# *G @@' @ %. -%' G@ . > @ ' @TE @%% . -' #@-. *@%' *G@' - *7 @' . ' #@ *A' *G@ **@ ' *G@' E . E@ * @%' . ' *G@' *G @@' @ %. -%' e

@-D@' G@' - @ %' ^ ! " . ' V . ' ' *' Hf3

! 7 ' ! sNI9 ' ' ` G@

' -$@6. **@-G. .#' -# *G@' @6. **@-G. .#' -# *G@' .D@%% /@-@%% @' *G@' @ %. -% e' G7% > -7% #@-* @#' @ DG' E@ %. -' . ' *G@' .#G@ #' J *G' *%' DG D*@ %* D' E . E@ *A' . ' # @ @-* ' 6 -%*' *G %' / @ J ' @*@ ' 7 6@# *G *' %' @ DG' @ %. -' G %' %@/@ ' E . E@ * @%' > -' . 76G*' D. -% %*W @-* A' *. ' > 7 * E A' *G@' @ %. -%' &. G-' . ' EG@%7% #@%D $@%' G > ' %' -' 7 - @ -@#' -#' .. %G' > -' $7*' % A%' -. *G -6' . ' G %' G@ @%A ' J G DG' > 7%*' *G@ @ . @' G /@' $@@-' $. DG@#' *@ ' *G -' 3 b b

G@' D. - D*' $@*J @@-' *G@' . EE. %@#' *@-#@-D @%' . ' 9 . -. EGA% * %>' > # A. EGA% * %>' > A' $.' @6 #@#' %-@D@! A' *.' *G@' J. B -6' . 7*' . ' %. 7-#' G %*. . 6A' * * -6' . >' *G@' D. -D@EW * . -' . ' ' #7 *A' . ' - *7 @%' *G@' #G@ @-*%' . ' G D@#. -' @-#@ / .7 @#' *.' #@>. -%* *@' *G@ ' 7 - *A' -' *G@' %EG@ @' . ' *G@' E@ %. -(' *G@ ' . EE. W -@-*%' J G @' -% %* -6' 7E. -' *G@' 7 - *A' . ' G %*' J @ @' -' 6 @ *' E *' @#' *.' *G@' @D. 6 - * . -' . ' -' @%%@-* ' # @ @-D@' J *G -' *G@' %EG@ @' . ' *G@' . -@ -D - *@' - *7 @' G@' *J .' >@*G. #%' J @ @' D. > `' E @>@-* A' 9 . @./@ ' *G@' E . D@%%' . '#. D* - ' @/. 7* . -' D. 7 # G # A' G /@' # %E@-%@# J *G' *G@' >@* EGA% D ' * - -6' -# D7*@' . 6 D ' # %D@ -W >@-*' J G DG' *G@ %*. *@ -' 9 . -. EGA% *@%' $. 76G*' *. ' $@ ' 7E. -' *G@' 7@%* . -%' -' # %E7*@' @/@ 7%' : @- %'&. G-' G . E. -7%' J @ @' *G -B@ %' . ' -. ' >@ -' # @D* D ' %B ' -#@@#' -' *G@ ' %D @-* D' @- . D@>@-*' . ' *G@' 9 . -. EGA% *@ #@ R' *G@A' %. >@* >@%' G #' *G@' #/ -* 6@' . ' *G@ ' . *G. #. T' -* 6. -%*%' %'$@*J @@-' *G@' @/@ -% -# *G@' DG7 DG' *G@' 67>@-*' *G@' D. -D@ -@#' 6G*' 7%@' . ' *@ >%' *G -' * 7*G' . ' D. -D@E* . -%' G@' J /@ -6' -# 7-D@ * -' D. --. * . -'. '%7DG' @TE @%% . -% % ! #D D9-%' 2 ' > #@' * /@ A' # D7*' . '# %E7* -*%*. 'D. >@*. ' -' 7-#@ W %* -# -6' * ' *G@' 6@-@ ' 7@%* . -' J %' $A' -. ' >@ -%' ' >@ @' . 6. > DGA(' . ' ' -/. /@#' *G@' @TE - * . -' . ' ' J . -#@ 7' D! ' *G@ . $ @D* /@' @ *A' . ' JG DG' J %' * B@-' . ' 6 -*@#' $A' $. *G' % #@%' / 2' *G@' 7- . -' . ' .# > -' -' *G@' E@ %. -' . ' G %*' G@' 9 . -. EGA% *@%' 67@#' *G *' # -' #@-. *@% JG *' %D. > > . -' *. ' *G@' >@>$@ % . ' ' 6@-7%' 7*' *G %' D. > > . -' %. >@W *G -6')+. 5#' *H' . - A' @T %*%' % -# / #7 (' E *' . >' %. >@ >@>$@' . ' *G@' 6@-7%' *' D - - -.*' $@' % # *. ' @T %*' *' ' .' *G@ -' -@ *G@ ' *G@' # / -@' -. ' *G@' G7> -' 7 # -' D -' @T %*' @TD@E*' % -# / W #7 %@#' G@' 9 . -. EGA% *@%' D @#' *G@' -# / W #7 %@#' -' # -' ' *G@ -' J *G' *G@' G D@#. - -% J @' %%@ *' *J . ' - *7 @%' -' G %*' *@' *G@ 7- . -' J @' *G@ @$A' %%@ *' *J . ' GAE. W %* %@%' -' > ' B@' *G@' @%*. -%' G@A' *G@ @W . @' D. -D 7#@#' *G *' *G@' *J . ' - *7 @%' D. > $ -@#' *. ' . > ' . -@' -@J' -# JG. A' > 7@' - *7 @' / 2' !' G C E -#' , ' X > !5 . .#. '*G@ -*G .E D' - *7 @' -# *G % -@J' g3". D%' . ' D. 7 %@' . - A' @T %*@#' % -# / #7 %@#' -' *G@' D*7 ' G %*' -' *G@' .*G@ ' G -#' *G@' A. EGA% *@%' 6G*A' % J' -' 7 - . -' J *G -' *G@ %EG@ @' . '*G@' - *7 @%' 7 B 6-' # -6@' . ' * -%>7* * . -' . ' > T*7 @' G@A' # @ #@#' *G@' . D@* D' -# E. ' - -' @ @>@-*' -' *G@' D. -D@E* . -' . ' *G@ ' ! / @ % @%' -# *G@A' * 76G*' *G *' *G@' G7 > -' - *7 @' J % - .*' -#@@#' # *(N #g .%(*' -G@ @#' -' *G@' J 3 4 " ' GAE. %* % %' 7*' *G % J %' @ A' > -6' *G@' E@ @D* . -' . ' *G@' G7 > - *A' -# %%7 > -6' ' > T*7 @' -' *G@ %EG@ @' . '*G@' E@ %. -' B@' *G *' J G DG' 9 . -. EGA<' % *@% %%7 > @# -' *G@' %EG@ @' . ' *G@' - *7 @' -' D*' *G@' D. -*@-# -6' E * @%' J @ @' -. *' E *' J G@-' *G@A' . >' # @ @-*' E. -*% . ' / @ J ' 6 @@# -' #@E / -6' *G@' G7 > -' - *7 @' % 'E . E@ '%@ !' > B -6' *' >@ @ A' -' ** $7*@' . ' D 7%*@' . ' ** $7*@%' * B@-' . -' $A' *G@' .6. %) *G@ . E - . -' . ' A H

C . - Y ! G@ #. D7 > @-*%' -' 9 -%' + ". # / < T (D@EG' %*' - ') .. (/ 6 ' ' - ') .. (?, ' @' #4 , C-' T , C-' "-

-*@ @%*' G@ @'*G@ 9 . - .E$A% *@'E *A'G # @ -*' *G@' DG7 DG' %7 -#@ ' G@ %DG % > ' -' D*' J %' %.'#@@E' *G *' *' *G @ *@ -@# # @' E. * D ' # -6@ ' ' *.' *G@' @ > E @' -' *G@ D.- D*' J *G' *G@ D@ -%' J G DG' J %' 7%*' *G@ -' >E@ -# -6') ' .-' *G% E. -*' ' .-' ' ' *$ ' -^ ^ ' EE ' FFF FFO H' A 7%' *G@ @ . @ ' *G@' * 7%*@## @ -# -# D . 7 - W %@ . ' . ' @ D %' J %' %@ -*' *G @ ' %E * DG' -' 8 7 ' FM "' J G@ -' *G@ @ > E@ . ' J %' @. 6 - % -6' *G@' @ > E @' *@ ' G %' 6 @ *' %* 766 @' 6 -%*' *G@' @ % -8' H' $ * ' 1VI G G@ $ @D* . ' G %' @ @W / * . -' J %' % > E A' *. ' @ @D* *G@' 7 - . -' . ' *G@ 9 . - . EGA% *@' J *G' *G@ *G. D' E *A' G %' %' > - @%*' .>' ' @**@ ' -' JG DG' A 7%' *@ %' @ 6 7%' . ' *G@' 7 - . -' J G DG' G ' # DD. > E %G@# -# J G DG' G@' @ -* @ A' %D $@%*. ' *G@' -%* -D*. ' ' -# #/ D@' . ' *G@ @ > E@ . ' -# *G@' E * DG' G > %@ ') 9 -% ' *' T ' E ' bFQH' G@' # *@' . ' *G %' 7 - . -' ? %&7 -@ . ' FMM' *' *G *' *E @' G. J @/@ ' *J . ' > . - B%' 9 T > 7%' . > ' *G@' > . - %W *@ A' . ' G A%. E. %' -@ ' . -%* -* - . E @' -# . EG . - 7%' . > ' *G@' > . - %*@ A' . ' *' G@. # % -% -' @%* - @' J @ @' * A -6' -' 6AE* ' J G *G@ ' *G@A' G # @# %. > @' E @/ . 7% A' *G . 76G' @ ' . ' *G@' @ % -%' G@%@' > @ -' $@D > @' *@ J #%' *G@' @ # -6' . EE . - @ -*% . ' 9 . -. *G@ * %> ' -#@@#' *G@' > . %*' D @ 7' -# . 6 D ' @TE . % * . -% . ' *G@' . *G . #. T' %A%*@ > ' J ' $@' . 7 -#' -' *G@' J * -6%' -# # %E7* * . -%' . ' *' 9 T > -% _9 : G **' ' . EG . - 7% - 767 *@#' *G@' . EE . % * . -' 9 T W > 7% #@%D $@% 5> ' *' ' E3 Ob' -# -' 9 -% ' T ' FN "H G %' D* . -' *' *G@' %A - . #' . ' @T -# ' JG@ @' *G@' - -@' * D @%' . ' 7 - . -' J @ @' #. E*@#' . *G' . ' *G@ > ' J @ @' * A -6' *' *G@' * > @' - 6AE*' J G *G@' *G@A' G # @# %. > @' *

FM '< @ D 7% -# A 7% -'Fa^' -*.'*G@'E D@ . '*G@' E * @G' @ 6 7% ' A G7% $$ *' . '*G@ >.- %*@ A' . ' G A%.E. % J % DG.%@-' *' J % *.'*G % >.- %*@ A' 9 T >7% $@ ..6@#' -# ./@' *' J % G@' -.J' D @#' *.' E @% #@ % %7DD@%%. ' . ' A G7% !' G % **@' E @ *@' J % #@E.%@# -' Fa^' -# # /@-' -*.' 9 D ' JG*G@' G@' J % . .J@#' $A' 9 T >7% -' Fab' JG.'G # $@D.>@ %.' >@# *'*G@'E .6 @%% . 'G@ @%A'*G *' G@ @ *'G % >.- %*@ A'*.'%@@B'*G@'G@ E' . '*G@'E.E@' I -# -6' *G *' A G7% J % %E @ # -6'G % / @ J %' -' D ' G@' DG @-6@#' G >'*.' ' E7$ D' # %D7%% .-' JG DG' *..B' E D@' -' &7 A' Fab' -' E @%@-D@ . ' *G@' D -' $ %G.E%' -# . ' @6. A' E @ @D*' . '*G@ E ./ -D@' G % # %D7%% .-' % /@ A' / 7 $ @ . ' *% G %*. D ' #@* % % J@ ' % . ' *% .6 D ' @TE.% * .-' . ' *G@' . *G.#.T' / @J' A G7% .E@-@#' *G@' # %D7%% .-'$A' %%@ * -6 ' *G *' %*G@ @ J % $7*' .-@' E@ %.-' -' G %*' %.' *G@ @' J % $7*' .-@' J ' J ' $@ -6' ** DG@#' *.' E@ %.- *A' ' *G@ @' J@ @' *J.' J % -' >'*G@-' *G@ @ >7%*' G /@' $@@-' *J.' E@ @.-% ' 9 T >7%' .-' *G@' .*G@ ' G -#' > -* -%' *G *' J ' % -' @%%@-* ' E *' . ' @ *G@ ' - *7 @' *G@' G7> -' . ' *G@' # / -@' -# -@.@%% A'*.' *%' E@ @D*.-' % G %*' *G@-' G # *J.' E@ @D*' - *7 @%' @' >7%*'G /@ G # *J.' J % -# *J.' >.#@%. ' J. B -6' G@' # %D7%% .-' %' ' /@ A' @-6*G@-@#.-@' *' J ' $@' .7 -#' -9 -% :' O^"<OF"' -# -' *G@' D. @D*@#' J. B%' . ' 9 T >7%' *' J %' %7DD@%% 7' . ' *G@' * >@' -'*G@' EE @-*'D.-/@ % .-'. ' A G7% ' JG.' DD.>E - @# 9 T >7% *.' .>@' -# J %' @D.-D @#' *.' *G@' E E '%@@' %' D.-/@ % .-' J %' :-@ @ A' # D* *@#' $A' E. *D ' >.* /@%' @6. A' *G@' E @ @D*' . ' D ' J %' E .** -6' ' @/. *' G@' E.E@' J % *G .J -6' ' G %' - 7@-D@' 7E.-' G %% #@' %' -' 7EG. #@ ' . ' . *G.#.TA' -# A G7% G.E@#' *.' @6 -' G %' E * DG!' *G .-@' *G .76G' *G@ ' >@ -%' .>@*' >@' *@ '$@ -6'# % EE. -*@#' -'G % G.E@%' G@ @*7 -@#' *.' G % . >@ ' 9 .-.*G@ * %>' 9 T >7%' @> -@#' *' .>@' . ' %@/@ ' A@ %' -# *..B' E *' -' *G@' *@ -' A-.# . ' FaN' -.*G@ ' @ # -6' DG >E . -' . ' *G % G@ E@ .# . -' *G@' . *G.#.T' % #@ ? % *@EG@-' $ %G.E' . ' *G@' @-# . ' .EG .** 7% -#G %#@ @6 *@' *.' *G@' E.E@' @' E @%@-*@#' ' * @ * %@' .-' *G@' %7$ @D*' 7-#@ ' #@$ *@' *.'*G@' *@ -' %A-.#' JG DG' % / 7 $ @' . ' %. >@' ' *% G %*. D '#@* % ' *' % D.-* -@#' -' 9 -% 'T' N^' G@' %@D.-# E@ .# *@ > - *@#' J *G' *G@' @TD. > >7- D * .-' . ' A G7% *G@' @TW E * DG' -# . ' 7' *G@' D*7 ' E * DG' . ' .-%* -* -.E @' -' %A-.#' G@ #' *' . >@' $A' E.E@' G@.#. @' ' Fa ' JG@-' *G@' -# 6- -* E.E@ % 6-@#' *G@ %@-*@-D@' . '@TD. > >7- D * .-' J *G' *G@ D.-%@D *@#' J -@' . '*G@ 7DG %*' G@' @>E@ . ' -# *G@' E * DG' 7 ' .-' *G@' .*G@ ' G -#' %%7@#' -' *G@' % *-@ A@ ' *G@' AE@' -' >E@ ' @# D*' JG @G' -' '>. @ >.#@ *G@ E@'*G -' *G@' D*G@%% %' @< >E.%@#' % @-D@'7E. -' *G@' D.-* ./@ W % %*%7-#@ ' *G@' %@/@ %*' E@- * @% ' ' ' FaN<F "

G@' *G #' E@ .#' *' *%' .E@- -6' % J' 9 .-.W *G@ * %>' #. > - -*' *' *%' *@ > - * .-' % J' *' ./@ <'G .J -' G@' G %*. A' . '%.' D. >E @*@' ' @W /. 7* .-' % /@ A' -*@ @%* -6' E ./ -6' *G@' E.J@ ' .' #@ %' JG@-' %7EE. *@#' $A' *G' -# @ -*G7% %>' % 6 -%*' >./@ >@ -*%' JG DG' @ A' % # #' 9 .-.<

B' ' K ' & ' @ J ' & ' ' ' ') ' '& ') ' & ' ' ')@ ' ' * ' ' ' 1' ' V' E' S " ' R' ' '3-3

$% #1' / $' 3 %

*G@ * %>' 7E.-' *G@' D / ' E. J@ ' .-@' (. ' 9 .-@< *G@ * %>' *' > 7%*' -@/@ '$@' . 6. **@-' .>'*G@# A' . ' *%' $ *G' @/@ @#' -' *G@' 7 '%7-%G -@' . ' >W E@ ' /.7 'JG @' A.*G@ * %>'G #*.'%* 766 @ J *G' @/@ A' @ *G A' . D@' A@#' 6 -%*' *' A.*G@ * %>'E .#7D@#' *%' > *A %' *%' 9 * -' ' *%' 9 T >7%' *%' - %* % ' 9 .-.*G@ * %>' J % % >E A' ' %* *@%> -4% #@/ D@' JG DG' D. E%@# JG@-' #@E /@#' . ' D / ' %7EE. *' $@D 7%@' #@/. # . ' -A' -- *@' @' . ' *%' .J -' G %' *G #' E@ .# .E@-%' J *G' *G@' >@@* -6' . '*G@' *@ -' D.7-D ' *' .>@' -' *G@' A@ ' FaN' D.-/.B@#' $A' E.E@ 9 * -' ' JG.' J % DG.%@-' E.E@' -' &7 A' . '*G@ % >@' A@ ' -' %7DD@%% .-' *.' G@.#. @' @ G # $@@-' E . ' *.' G %' @ @D* .-' E.D % 7%' . ' *G@' .> -' %@@' *' *G@' >E@ ' D.7 *' JG@ @' G@ G # >E@' @TE@ @-D@' . ' *G@' -*. @ -D@' . '*G@' 9 .-.*G@ *@' E *A' > >@# *@ A' 7E.-' G % D.-%@D * .-' G@' .-./.B@# ' %A-.#' >.%*' @-* @ A' D. >E.%@#' . ' * -' $ %G.E%' JG DG' >@*' .-' D*' b' -# D.-* -7@# *%% ** -6%* ' D*'M^' G@' -% E* .-% . '*G % %A-.#' % D.-* -@#' -' 9 -% '*'T' @>$.#A' > -A' #.D7>@-*%' / 7 $@' . '*G@' @ @' G %*. A' . ' 9 .-.*G@ * %>' % *G@' C-' . ' *@EG@-' . ' . '@T* D*%' .>' *G@' J * -6%' . ' G@.#. @' . ' G -' .-@' . '*G@' @ W @%*' -# $ @%*'@TE.-@-*%' . '9 .-.*C@ * %>'D.E @%' . '*G@') , -' -# ? * @**@ %' . ' @ 6 7% -# A 7%' G % %A-.#E7$ %G@#' 'D @@#' JG DG' J % #@-* D ' J *G' *G *' . ' G D@#.-' J *G' *G@' ## W * .-'. '*G@' . .J -6' J. #%' $@ -6' .-'*G@' 7@%W * .-' *' %% 7@1' d' @# >7%@*' #7 % @ 7%#@>'% D7* - *- % -- * %' -@.- -%@' * ' @*' #- % - *7 @%' . 7-* *@% # / - >'@*' G7> - >'@*' #7 % - *7W @%' .E@ * .-@%'# / - >'@*'G7> - >'-' EE .<' $ * .-@ E@ @D* ' @*' -# > -7* '@7-#@>' /@ D *@' @%%@ E@ @D*->' @7> ' *' G. > -@>' E@ @D*7> ' @7-#@>' * ' @ 7-7>' .> -7>'-. %* 7>'@*' @7E &' G '7*E.*@' /. @-*@>'@*' .E@ -*@>' # / -@' @*' G7> -@' -.%* >' % 7*@> e' G % #@D % .-' J % 7 *G@' @ $. *@#' $A' *G@' D.7-D ' -' *J@-*A' D -.-%' %@** -6' . *G' *G@' ' .J -' G %*. .6 .!' D.-D@E*.-' -# - *G@> * % -6'*G@' .EE. % *@' @ . ' G@' D*% . ' *G % %A-.#' J@ @' %@-*' $. #D %*' *G .76G.7*' G %*@-#. > ' JG @' ' %E@D ' @**@' J % %@-*' *.' *G@' @>E@ . ' .-%*> % ' D -6' 7E.-' G >'*.' @ @D*' G % 9 .-.*$@ @ #/ %@ %' -# *.'%7$> *'*.' *G@' #@D % .-' . '*G@' .> -' D.7-D ' G@' @>E@ . ' G.J@/@ ' G # -.'%7DG' -*@-*. -' 7 -6' *G@' /@ A' %@%% .-% . ' *G@' %A-.#' G@' %@-*' *G@' @T DG' ' /@-- ' A>E 7%'*.' @%*' E.E@' 9 * -' *.' . D@' *G@' .> -' DG7 DG' *.' DD@E*' *G@' AE@' -# .$%@ /@ % @-D@' 7E.-' *G@' D.-* .W /@ *@#' E. -*%' ?G@-' A>E 7% @#' G@' %@-*' >. @' #@*@ > -@# > -' JG.' @%*@#' *G@' E.E@' -' FbM' -# D.-#7D*@#' G >' *.' .-%* -* -.E @' JG@ @' G@' J %' D.-% 6-@#*.' ' > %@ $@' >E %.-W >@-*' *@' / .-% **@>E*%' *.' %G B@' G %' #@*@ > - *.-' G@' J % $ - %G!' *.' *G@' >@ ' JG@ @' G@' # @# > #' *G@' 6 . A' . ' > *A #. > ' @E*' ^F' Fbb' *'*G@' % >@* >@' 9 T >7% -#' G %' *J.' #%D E @%' *G@ - %* % ' J@ @' -D@' #@* .>@' JG@ @' *G@ ' -*@ @D*7 ' -* 7@-D@' .-' *G@ A.*G@ *@' % #@ G #' $@@-' /@ A' 6 @ *' G@A' J@ @' %.' $ .76G*' *.' .-%* -* -.E @' -#* @#' DG @ A' .-' E. * D ' 6 .*>#%' 9 T >7% ? % DD7%@#' * $ -6 -6' $.7*'*G@' D E*7 @' . ' 6AE*' @T -# ' -# <B D ' $A' *G@' D@-%' $ ' -#7D -6' @*@' E @ @D*' . ' 7> # '*.' J *GG. # G %* . .E% JG@-' . #@ @# $A' @ D 7%*.' #/ -D@' *.' *G@' #. ' *G@' -/ #@# # %* D*%' .-' *G@' E @ ' *G *' *G@' @>W E@ . ' J %' ' G@ @* D' E D@' J.7 #' *.' *@

. ' *G.' #@$ *@%' * %' *. *7 @%' -# @T @%' . ' 9 T >7%' -# G % @-#%' @*' *' %7 D@*.'% A' *G *' *G@A'*..' *@' %7 @ -6' >7* . -'. ' *G@ *. -67@' -# 6G*' G -#' J@ @ $ - %G@#' *.' *G@' 2 -' # %* D*' JG@ @' 9 T >7% # @#' ' > *A ' *.' G %' D.-% %*@-DA'.-' 76' ^M' FFQ' G@' @-@ 6A' # %E A@#' -' *G % E@ %@D7* .-' / @#' *.' %@D7 @' % @-D@' . ' ' * >@' * -' -# #@.# *7% ' E.E@%' .>' FbO<FOF'@/@-' . -@#' -' D. > > 7- .-' J *G' .-%* -* -.E @' -# G # *G@ ' - >@%' -< %D $@#' -' *% # E*ADG%' ' /.7 ' D.-D@#@#' *.' -.' .> -' E.E@ % -D@ .-. 7%' 7*' 'DG -6@ J % D.> -6' ./@ '*G@'E .%E@D*% . '9 .-.*G@ * %>' -'*G@' > #%*' . ' *% EE @-*' E .%E@ *A' -%* -* -7% .6.- *7%' . '*G@ @ #@#' @/@ %@# *G@' >E@ ' * # * .-' @>$ D@#' *G@ *G. D' / @J' . ' *G@' D.-* ./@ %A' -# %%7@# '%7>>.-% . ' '6@-@ ' D.7-D ' JG DG' DD. # -6 A' >@*' -# @%* $ %G@# A.*G@ * %>' %'*G@D @@# .'*G@7- /@ % 'DG7 DG' H ' * ']' G % T*G 6@-@ 'D.7-D ' J %' %' 9 > -' @> B%' ' * 7>EG' -# 'G7> W * .-' . ' *G@' .> -' %@@' % -D@ JG @' *' @%* W $ %G@#' *G@' *G' . ' JG DG' *' G # %.' .-6' %* 766 @#' *' *' *' *G@ % >@* >@D.-#@>-@#' .-.W 7%' . 7@ 'E.E@' % -'@TD.>>7-D #@#G@ @* D' 'D.-#@>- * .-' JG DG' E.E@' @.'^^'G >%@ 'JG@-' --.7-D -6' *G@' #@D % .-% . ' *G@' D.7-D ' *.' *G@' B -6% . ' *G@' ?@%*' 6 . @%' -' -# * @%')D ' 9 > -4% & "' +, - " * $' / 'D E' FH G@' D*%' . ' *G % 6@-@ ' D.7-D ' J '$@' .7-# -' 9 -% ' *' 2 ' G@A' @' # %D7%%@#' *' D.-% #@ ' $ @ @-6*G' $A' @ @ @' -' G % %*. A' . ' *G@ .7-D % ' 'O^^<O^M G@' .7 *G' E@ .#' . '*G@' D.-* ./@ %A' @>$ D@% .-A' *J .' A@ %' G@' @>E@ . '&7%* - -' ' J % 'D 7@' *A -*' $7*' %7EE. *@ '. '*G@' *G. D' % #@' @' J % #@E.%@#' -# >7 #@ @# $A' G % >A' -# G EE D7%' # -@%' DG.%@-' -*.' G % E D@' @ G # $@@-' @ @#' -' *G@' 9 . -.*G@ *@' *G' JG DG' G@' *' .-D@' E .D@@#@#' *.' @<@%* $ %G' @' @>./@#' @/@-' $@ . @' G % @-* A' -*.' .-%* -* -.E @' *G@' E D*7 @' . ' *G@' % T*G' 6@-@ ' D.7-D ' JG DG' G # $@@-' ** DG@#' *.' *G@' J '. '*G@' >E@ 'E D@' $@*J@@-'*G@' .7 *G' -# % T*G' 67 #G.7%@%')%DG.< @H' @' @%*. @#' *.' *G@' # E*ADG%' *G@' -' >@%' . ' .-. 7%' @ 6 7%' -# *G@' .*G@ %' @TD.>>7-W D *@#' $A' *G@' D.7-D ' -# - A' *@ ' #@E.% -6' *G@' *G. D' E * DG ' A 7%' -# %7$%* *7* -6' -' G %' E D@' &.G-' ' 9 . -.*G@ *@' G@' %7>>.-@#' '%A-.#' JG DG' *@ ' *G@' > --@ ' . ' .-%* -* W -.E @' .$@# @-* A' * @#' *G@' >E@ ' J %G@%' G@' @>E@ . '*G@-' D @#' 7E.-' E.E@' .-%* -* -@' *.' DD@E*' *G@' DG -6@' G@' E.E@' *' .-D@' @ 7%@#' -#' $ DB@#' $A' *G@' .> -' E@.E @' #@D @#' *G@' @>E@ . ' 'G@ @* D' -# @>./@#' G % -' >@' .>'*G@' # E*ADG%' -# G % E. * *' .7*' . '*G@' DG7 DG@%' G %' @ D* .-' G.J@/@ ' %*@#' .-A' *J .' A@ %' % G E' J % #@E.%@#' *' *G@' @ %*' . ' @-*@D.%*' ' O^M' *@ ' JG DG' J@' G@ ' -.' > . @' . ' 9 .-.*G@ W * % >' G@' -*@ @%*' -#@@#' ** DG -6' *.' *G@' $W %* D*' 7@%* .-' J % ' G@-D@ .*G' % J .J@#' 7E' $A' *G@' >. @' E D* D ' -# E @%% -6' D.-.D %* D' D.-W * ./@ %A' JG DG' / @ A' D.-* ./@ @A' J % -#@@#' % J@' @> B@#' *' *G@' $@6 - - 6' - .*G@ ' $ -DG' .7*' . ' *G@' ..*' . ' 9 .-.EGA% * %>' _ < 9 M G@' 9 .-.*G@ *@' E *A' % -. J' @E @%@-*@#' $A' *G@' 9 .-*@% ' *G@' @$ -.-' JG.' 7- *@#' *G@ > W %@ /@%*.' *G@' .> -' D.>>7-.-' ' ^^ Q' G@' *@ >' 9 .-*@' J % 6@-@ A' 7%@#' -' *G@' %*' *.' @TE @%% *G@' 9 .-.*G@ *@' E *A' 7*ADG 7% > D E' -# .*G@ ' %*@ -' 7*G. % @ @ ' *G@' . 6 -'. ' 9 .-.*G@ * % >' *.' 'D@ * -' A -' >.-B!' .-@ 9 .' JG.' /@#' 7-#@ ' *G@' @>E@ . ' ' 7 D. ' *. J #%' *G@ @-#' . ' *G@' F*G' D@-*7 A') @- 7#.*A' A ' ; "3' E' ^aNH' G@' @E7* * .-' . ' 9 .' % / -# D *@#' $A' %%@> - ' . ' (' 1 " ' * E 'a" b<a^Q'(D ' =* , " 2 - *-*2 G@' 7*G. * @%' $.7*' 9 .-.*G@ * %>' @' . ' *J .' B -#%')^H' -D @-*'( )QH' 9 .#@ -)^H' G@' -D @-*' 7*G. * @%' G /@' $@@G' >@-W * .-@#' *.' ' 6@' @T*@-*' @ #A' G@A' @' D.>E %@#' -' 9 -% ' *' 2 <T ' -# ' .*G@ ' %* -# # D. @D* .-%' .' *G@' D.7-D %' @' %*7#@-*' JG.' J %G@% *.' -/@%* 6 *@' 7 *G@' J ' -# ' D.>E @*@' %*' . ' *G@' -D @-*' -# >.#@ -' J *@ %' #. J -' *.' G % .J -' # A' @ *G@ ' . ' . ' 6 -%*' 9 .-.*G@ * %>' -' I $ D 7%' , , ' : ' # *' T 'E' ^b^<^bM' @#' @%)QH' ' *G@' >.#@ -' 7*G. * @%' J@' -@@#' .- A -.* D@' *G@' >.-.6 EG% #@/.*@#' *.' *G@' %7$ @D*' % . ' D.7 %@' ' *G@' 6 @ *' G %*. @% # %D7%% *G@' G@ @%A' *' 6@' G@A' @' %@/@-' -' -7>$@ ' .>$@ %' - ' , ' (" , ' -' C. ' O 2' *' ' %' ^Fa (& ' ' %%@> - ' , ,# C -' 1 " # *' / (& D' G>@' -- ' ' - # 3' 1 "' , -' (" , (> 6. - ' ' - ' (" , (? DG' F ^ , - # #' T' %' ^Y FFF(' @ @ @' + "3' : -. , # #' ' %' ^^"<' MMQ(' I. $@% ' ' . % '8"- C. ' ' - #?, ' $' ' . -@ ' -' G % . " ' ' , 'A - "' ' +, "- * / ' /. ' 'E' ^bb' % ' B@% @#' 'G % -' $ @ # %D7%% .-' . ' *G@' JG. @' 7@%* .-' % G % %. ' @ -#@ ' *' / ' QaQ<QOQ' B! @#' @ -#@' -# . -@' > A' $@' D.-%7 *@#' %E@D A' . ' *G@' $@ -6' . '*G@' D.-* ./@ %A' .-' G %*.< .6 D ' #.D* -@' ' %.' @' @' ' **' 2G' -# ; T ' --(.J@ 4% ' -* ' , ' A -* --(-# . ' *G@' D / ' G %*. A' . ' *G@' ²D.-* ./@ %A' @ @ 7' ' -* 3C -U) 4 * @#' -*< 9 * -(-# I - A% : . ' G@' * D @% .-' *G@' # @ @-* - >@% >@-* .-@#' $./@' J ' 7 - %G' >7DG' -W . > * .-' _ ' '] : ' ' & ' > #@' @>E@ . ' $A' *G@' D.-%E *. % *@' *G@ >7 #@' . ' . -< >.#7%' & -7 A' ^' ; ' ^NM' >7 #@ @#' $A' *G@' >7* -.7% E @*. -%' .-' *G@' . J -6' 9 DG' Q ') .-' T2 ' < (' @ .# -' ' ^<b(' &7 7% E*. -7%' I' A " .-!' @>.-*') 4 ' ($$.-' D' a H' _I '] & ' #@ D.-' . ' + * $ * ' . ' %*. 6 ') @.') ' ^b(' # * 7%' +, "* -' 9 6-@' A '& ' / ' FO ' ' Q H' _I '] * 9 ' ## @%%@#' $A' DG$ %$.E' .- W D@' +$: : & ' -'@> -@-* .- * %*' $ %G.E' E .$ $ A' ' - * /@' . ' .-%* -* - ' ' * ' DG @' '*. J -' . ' .> # ' $. -' . ' E @-*%' JG.' J@ @' *G. D%(' $7*' JG @' $@ J % %* ' 'D *@W DG7>@-' G@' J % D @#' . ' >.%*' $A' . D@ 6 -%*' G % J ' $A' *G@' .- * %*%' @D@ /@#' $A' E* %>' -*.' *G@ ' D.>7- *A' -# %7$%@ 7@-* A' > #@' $@*J@@-' MNb' -#' a" "' *G@ ' $ %G.E' -' * ') 76' D' ' A &' ' ^"a' QM (4' 3' @, ' + - *3 ') 4 * H' @ G # E DW * %@#' % ' JA@ ' J *G' 6 @ *' %7DD@%%' %.' % *.' .$* -' *G@ - >@ . ' *G@' >D @*@' *G@ #@-* *A' . ' JG DG' - >@ J *G' *G *' . ' *G@' . A' E *' ' J@' > A' $@ @/@' *' 767%* -@' J % ** @ -6' *.' G % ' Q

QKT $ & 1 , '

/ - *A'5.' 'A * ' ^F' ^NH' @ *@ J #%
.D ' 'E . > -@-'E *' -'*$@' .- @ @-D@' .'a^^'
%'.-@'.'*G@'%@/@-'> - 6@ %'.-'* H@' .- * %*' %#@'
$7*' *@ ' *G %' J@' $@ ' -.' >. @'. ' G >') 76'
. * 'Ma(' D' 'A * 'a" 'Nb(' 'bO FN('
E* *-%' "EE' ("' I ' "' H' $.7*' 8 7'
MN ' . ' a"" ' 767%* -@' ## @%%@# *.' %.>@' . '
*$@' @ #@ %' . ' *GZ' .- * %*' %@D*' -' * '
' E / *@' @**@' -/ * -6' *G@>' -' *@>E@ W
*@' -67 6@ *.' # %D7%% *G@' 7@%* .-% *' %%7@
$@*J@@-' *G@>' -# *G@' DG7 DG' -' -/ * * .-'
JG DG' J % @ @D*@# $A' *G@>' J *G' D.-*@>E*'
*' JG@-' G@' J % -' *G@' DG7 DG' . '*G *' E D@'
*.6@*G@' J *G' $%@-* %') AE 7%H' -# I. *-<
- *7%' *%' *G. D'$%G.E' ' @**@' ## @%%@# $A'
*G@' .- * %*' $%G.E') @* --'%'$7*' J *G.7*' '
- >@H*.'G %'.J-'D @ 6A' J %E7*' -*.'G %G -#%'
. 'JG DG'G@' .7-# *G@E7 E. *'*.'$@' *'.-D@*.'D7*'
. 'D.>>7-.-' J *G' *G@' *G. D'DG7 DG' G %
E .E.% '%@@>@#*.'G >'*.'$@'%.' >.-%* .7% %*.'
> B@'G >'#.7$*' JG@*G@' *G@' @**@' D.7 #'G /@'
E .D@@#@#' .>' ' > -' . ' G % @E7* * .-' 7-*' '
G@' J % %%7 @#' *G *' *G %' J %' *G@' %@' 1 $L'
8 *')^"H' . ' 'E'bbQ H' 7*' @%'% @-D@'
.-'GB'E *' %G.7 #' $@'*- %--#@ %*..#' G@' 7-#@ W
*..B' *'.-@@' *.' @E A' *.' *%' %* *@>@-*%'*G.76G'
*G@' @**@' J % E -A' >E@ @D*' -# .76G*' *.'
$@' E @%@-*@#@' -' D.>E @'%* *@' G@' J *@'
DD7%@%' *G@' *G. @ ' . ' > B -6' -@D@%% A' '
@E@* *.-' ' E* %>' $@D 7%@' G@' % A%' *G@A'
E. 7*@' *G@' %.7 %' . ' *G.%@' JG.>' *G@A' $ E* 2@'
G@ / *A' . '$ E* %>' -' G %' / @ J' #@E@-#%' .-'
*G@'@G * D*@' . ' *G@' 6 /@ ' %' *G@' %*' @-6*G' . ' '
$7 # -6'#@E@-#%'.-'*G *' . ' *G@' .7-# * .-' @'
7.*@%' DD 7%' TTT / 'M"')QbH' EE A -6'*.'G D-'
%@D*' *G@' ?. #%' ` ' J %@' >@-'e')9 ?G' TT 'MaH'
-*@ E @* -6' *G@' J. #' d #@ #e')>. *7.H' *.`
>@ -' -'7-6.# A' E@ %.-'3 G@' DG 6@%' *G@' *G.W
D%' J *G' E@ %@D7*.-' -# %.' J *G' d'* # *.-e'
-# > B@%' -' -% -7 *.-' $.7*' 9 - DG@ %>'
+@E A -6'*.'*G@%@' DG 6@%' 767%*-@' %G. J %' *G *'
*G@' / # *A' . '$ E* %>' #@E@-#%'-.*'.-'*G@' D.-W
%D @-D@' . '*G@' > -%*@ '$7*' .-'*G@' E .> %@' .'
G %*' -# 7 6@%' *G@' # D7 *A' D @ *@# $A' *G@'
.- * %*' 67>@-*' ' 'E@ %.-' @D@ /@%' $ EW
* %>' .>' -'7-6.# A' > -%*@' J *G.7*' B-. J -6'
G %' DG D*@' J 'G@' @D@ /@' *G8' -' *G@'
E -@E@' #.J-' $A' *G@' J *@ ' E -A'-.*'
J ' *'$@' 67 *'8' '%.' *G@-' .- * %*% .76G*' *.'
@<$ E* 2@' ' JG.' -*.' %-' *@ ' $ E* %>'
7*' D E*7 @'$ #%7%-.*'.'* 7%*' -'> -'-.*'@/@-'
-' ' *G 7' %*@J #' -# *' 7' . $ #%' -A'
>@-*.-' .' G % .J-' - >@' -' D.--@D*.-' J *G'
$ E* %>'< '$A' d'#@ #e') D.@%' TTT / 'M"H'G@'
>@ -*' 7-6.# A' JG *' %*.' $@' % #. ' E *7%
). ' G >-6 # H8' '$A' *G %' J. #' G@' >@ -*'
d 67 *A e' @' @.-/ D*@#' JG *' D -' $@' % # . '
I@ D --%' -# **@T* *7%' *$@' #/ %@ %' .'
T > --%' 6 -%*' > -' JG.' J@ @' D.-W
#@>-@#' $A' *G@' .- * %*' @7-D '). ' 6 H8'
767%*-@' %.' 7 6@%' 6 -%*'*G@' .- * %*' E *A'
G@ 'E@ /@ %@' -D.-% %@-DA' -' D7** -6' . ' .>'
D.>>7-.-' DG7 DG@%' -'.*G@ 'D.7-* @%' @-* @ A'
6-. -*' .'*G@' * -% D*.-%' -' D '*G@' 7%@
> #@' $A' *G@>' . '*G@' > * A' E. J@'. ' #.!'
-#' %G. J%'*G *' @/@-'d'* # * .-e' JG DG' G@' D.-W
#@>-% % %* .-6 A' % G % .EE.-@-*%' D -' #.'
D --.*' @D*' *G@' #@%D@-# -*%' .'d'* # *. % e' .'
JG.>'*G@A' @D@ /@'.-@' *' @ %*' J *G.7*' %D 7E @'
'*G@A' JG.'%7 @ 'E@ -@D7* .-' @'>. @' 6G*@.* %
*G -'*G@ 'E@ %@D7*. %'*G@' 9 T > -*%*' JG.%@
DG7 DG' J %' ./@ *G .J-' $A' *G@' %. # @ %' .

E* *7%' -# JG.' *'*G@' -%* -D@'. ' > -7% '
J@ @' @TD 7#@#' .>' *G@' '.J-' DG7 DG@%' $A'
. #@' . '*G@' E .<D.-%7 ' >7%*' $@' >. @' 6G*@.7%'
*G -'*G.%@' JG.'E .>.*@# *G@%@' D*%' @ * -A'
G@A' D --.' 7%* A' D.>E -' . ' >E@ '@# D*%'
6 -%*' *G.%@' JG.' %@E *@' .>'*G@' *G. D'
G7 DG' -' %@E * -6' *G@>%@ /@%' .>' *G@' '
7-/@ % ' DG** DG' *G@A' %G. J' *G@ ' $ -#-@%%' .'
*G@' % B@'. ' ' @J' * @%' -' D '7** -6'*G@>W
%@ /@%'. ' .>' *G@' d'D.>'e' . ' G %*' 7*' *G@<'
E .>%@' . ' .#' D --.*' $@' ./@ *G .J-' $A' ' @J'
7 @%' %' *.' D.-#7D*' JG *' D -' $@' % #' .'
*G@' D 7>@@ .-% -# *G@' @TD@%%@% D.>> **@#'
#7 -6' #.`%%7E @>DA' @ G E%' *G@' J *@'
.'*G %' @**@' J -.*' DB-. J @#6@' G %' 7*G. W
%G E' . ' G %' E *A' @' >7DG' #' . ' *G@ '
J. #%' $@ -6' @* -@#' -# E@ G E%' G@' @TE@D*%'
767%*-@' *.' @ 7*@' JG *' G %' $@@-' % # $.7*'
9 - DG@ %>!' $7*' *' %' # D-*' *.' %@@' G. J' *%'
@ . %' D -'$@' ./@ *G .J-' $A' *G.%@' . ' .- * %>'
-' D.-D 7% .-'G@' D %' .-' G %.EE.-@-*%' *.'>@@*'
G@' 67>@-' .7-#@#' .-'*G@' D %@' . '*G@' 9 T W
> - %*%
-' G %' %@D -# $..B' 767%*-@' . '*G@' $@-@ *'
. '*G@' @%%' @***@' >.-6' G %$ @*G @-')* # . @%'
E * @%H' * $@%' .-@' $A' .-@' *G@' DG 6@%' .'
@* -' JG.%@' @**@' G # $A' *G *' * >@' $@@-'
@D@ /@#' -' 'D.>E @*@' %* *@' G@' %* *@>@-*%'
^" ' -' -7>$@ ' -D 7# -6' EE D * .-%' . ' D EW
*7 @' E %% 6@%' -# -' EE@ ' *.' *G@' *G. D%'
@' -%J@ @#' $A' 767%*-@' - 4' @> BW
-6' -'*G@' %*' E D@' .-'*G@' 4' . ' 7*' * .-'
7%@#' $A' @* -7%' JG DG' 6 @@%' > - A' J *G'
G.%@' #.E@#' $A' *' 7' -' G %' E %*@%' G@'
%B%' JGA' $@' -#G %' E *A' #.' -.*' D.>>7-D *@'
J *G' *G@' DG7 DG@%' *.' JG.>' *' 7' J .*@8'
G@ 67>@-*%' 7%@#' $A' @* -'> A' $@' %7>>@#'
7E' 7-#@' *?.' E -D E ' G@ #%' % . . J %' $7*'
G@A' @' >7DG' -@ > T@#' ? *G' @ DG' .*G@ ' -#'
.-* -' >7DG' D. %@' / *7E@ *.-' ^' 8, '
5" . ' ' -4' ' " 3' - "-' G@'
D. 7E*' *@@' D ---.*' $ -6' . *G' 6..#' ! * '$7*'
*G@' E *A' JG.' D ' *G@>%@ /@%' *G. D%' @'
D. 7E*' . . J @ %' .'&7# %' %@' E .EG@*%'l %@'
E @%*%' JG.%@' d'. 'e' %*.'$@' /. #@#') %' DT 'F' ('
DT ' bH' DG # @-' . ' d * #*. %e' JG.%@' #@@#%'
@%@>$@' *G.%@' . '*G@ ' E @#@D@%%. %' -.' * 7@'
$ %G.E%' -' '>-'E .-.7-D@' '@6 ' #@D %.-'
JG.' %'-.*' ' > 6 %* *@'. ' J ' ' > 6 %* *@4%@
#@D %.-'D A' J @ 6G*' 'G% @' $@' >>. ('.'
D -' ' >-' $@' * 7 A' 'D @#' ' E @%*' JG.' .- A'
@E@ *%' E @%* A' J. #%8' '*G@' E.%* @%' J@<@'
7%* @#' -' @<$ E* 2-6' # %D E @%' . ' *' &.G-'
E* %*' JG *' D -'$@' % # 6 -%*' *G@' $ E* 2@ %'
. '*G.%@' JG.'G /@' @D@ /@#.-A' ' E . -@' $ EW
* %>'8' Q' ?, ' "SC ' ' -.C "' #' *G@'
E.%* @%' E@ %@D7*@8' *' 7' D@ * - A' # #
%.' %' '&@ J '$7*' @6 @**@#' *' #@E A' *@ J #%'
G@' E@ %@D7*. ' % ' * 7@' DG #' . '*G@' #@/ '
.#' #@ 6G*%*.' # J'E@.E@' *.' G >%@ ' JGA' #.'
-.*'*G@' *G. D' E *A' %.' D @#' ' @ /@' E.@'
*.' DG..%@' . '*G@>%@ /@%8' .# # #' -.*' J %G'
%@G %> * D%*.'$@' B @#' -# *G@' * 7@' E **@-' -'
G %' @%E@D' > A' $@' @ -*' .>'.7' . #4%D.-W
#7D*' 7-#@ ' E@ %@D7*.-'.')9 **G' TT/ 'bQH'
*' %'*G@' *G. D%' JG.' G @' $ .B@-' 7-*A' $7*'
* 7*G' -#' %@G..#' @' -# #@ *G' D --.*' $@'
7-*@#' -. ' * 7@' $@ @/@ %') .-* %*%H J *G'
9 D 7% 6% ')Q^H' . ' E' OOaH'
G@' *G. D%' $ @ B' *G@' .>> -#>@-*%' D.-W
* # D*' *G@' @ * *7#@%' > B@' > * 7 ' @
J. /@%' >.-6' %G@@E' ? G *' $7%-@%%' G /@

B-@J' ? >'D -' $@ ' J *-@%%' *.' JG *' *' G %'$@@-' % -D@'*G *'* >@' @* -'D %'G >' ' - DG@ -' 'DG 6@' JG DG' G %' D.-%D @-D@' #.@% -.*' #> *(-#' G@' EE@ %' *.' $@ @/@' ' / 6-@' %* *@>@-*' > #@'$A' ' J.> - '*G *' $@' J %' 'E @%*' . '*G@' - DG@ -' %@D*' @' $@6%' G.J@/@ ' *G *' *G@' .- * %*' E *A' J ' 7#6@' A'$@*J@@-'G >%@ ' g # @* -' JG.%@ J *-@%%@%' *G@A' DD@E*' *G.76G' *G@A' @ 7%@' *.'$@ @/@' G %.J-' @' > A' D 'G >%@ ' D @*7%' -#' 767%* -@' @ *7 7%' -#' * A' *.' *7 -' .-' G >' *G@' DG 6@.' 9 -< DG@ %>'(G@' DD@E*%' *G@' -6 A' J. #%'.')9@6< 7%H G %'. # -@' $7*' E %%@%' $A' *G@' E. 6A' > #@' *@ J #%'$A' G >'$@. @' *G@' D.7-D ' @ -#%' 7*' J *G' >.-B%' -#' >.- %*@ @%'B-.J -6' -.*G -6' .'*G@>' -#' E %%@%' $A' *G@' D %@%'.'*G@ 9 T > - %*%' -#'.' E* *7%' @' %%@ *%' %@ A' *G *' 767%* -@' J %' $ - %G@#' .>' D ' $A' >@%% -7% *G@' E .<D.-%7 (' .' *' *G@' *>@' *' JG DG' *G %' % @6@#' *.' G /@' $@@-' *G@' D %@' G@' ? % #@ /@ -6' @D*7 @%' .-' G@*. D' *' 9 -' -' E @E -6' G % 67>@-*' 6 -%*' *G *' .' @* -'*G *' *G@' / # *A' .' $ E* %>' #@E@-#%' .-'*G@>' .-A' .' $ E* %>' G /@' *@ J #%' D.-@*' *G@' E7*%' . J #' *G@' /@ A' *@- $@ %7EE.% *.-' *G *' *G % > 6G*' -.*' $@' E7 @' -#' '%.' % %G.J-' -' *G@' %*' @**@ ' JG *'.-' G % *G@. A' J.7 #' $@' *G@' @%7 *'.' ' @D@ /@' 6-. -*'.' *G@' D*'@' @* W -'* T@#*G@>' J *G' -* .#7D -6' '>@ @' / 67@' %7EE.% *.-') . * %%@H'.-@' .' *G@' % >@' D %%' % *G@'.-@'*G *'G@' %BA' > 6G*' ' 7*' *G@ @ @ > -A' -%* -D@%' .'>@-' 767%* -%' % A%'%.>@'.' *G@>' >.-6' .- * %*%' JG.>' G@' >@-* .-%' $A' - >@' JG.'G /@'#.-@'*G %' -#'G /-6'E@ .>@#' *G@' D@ @>.-A' .' $ E* %>' G /@' *@ J #%' D.-W @%%@#' *G@ ' 7-$@ @' .' J DB@#-@%%' .' JG DG' *' *G@' * >@' *G@A' J@ @' 67 *A' -#' G /@' $@@-' #@W 6 #@#' .>'*G@ '. D@' -#' A@*' *G@' %BA' G % -.*' @-' G7 DG' # %D E -@' .76G*' j.' $@' >-W * -@#'$7*' *G@' JG. @' DG7 DG' %-.*' E. 7*@#' $A' ' @J' 7-6.# A' >@>$@ %' .>@' E@ %.-%' D.-W #@>-@#' $A' *G@' DG7 DG' G /@' $@@-' @$ E* 2@#' $A' .- * %*%' 9 7DG' *G *' G@' G # % #' -' G %' . >@' @**@ ' % J %@ A' E %%@#' ./@' $A' @* -' $7*' G@' %B%' .- * %*%' *.' 7#6@' A'$@*J@@-' G >' -# G %' .EE.-@-*' *' % E -' *G *' 767%* -@' @ *' *G@ @ J % %.>@ J@ 6G*' -' *G@' 7@%* .-' %@#' $A' @* -' $.7*' *G@' DG D*@' .'*G@' > - %*>'. '$ E* %>' -#' .'*G %' @ %.-' G@' # %W D7%%@#' *' *' %.>@' @-6*G' %' G@' # #' %.' *'*' 6 @ *@' @-6*G' *G.76G' -.*' @T D* A' .>' *G@' % >@' E.-*' .' / @J' -' $ %' * @ * %@' 3' ' -43'.' " ' 4 - -* -' JG DG' *G.76G' -.*' 6 @@-6' -' *G@ 6@-@ '#.D* -@' & # #.J-' $A' AE -' G@' EE@ %'*.' #>*' '-@D@%% *A' .' @W $ E* %>' -'%.>@@T* @>@'D %@%53.' ' '^N QNH' 7*' G % 67>@-*' 6 -%*' @* -' -# G %' E *A' .>'*G@ '.J-' E.-*' .' / @J' %' D.-D 7% /@' -# #@>.-%* *@% *G@' -%7 D@-DA' .' *G@' 6.7-# * B@-' $A' *G@>' -' %@E * -6' *G@>%@ /@%' .>' *G@' DG7 DG

-'D .%@' D.--@D* .-' J *G' *G@%@ @**@ %' %' *G@ * @ * %@' .' *' -6-%* -@' .-' *G@' ' - *A' .' *G@ G7 DG' JG DG' G@' J .*@' *'*G@' * >@'$@*J@@-'*G@ @@D 7# -# *G' #'.' *G@>' -# JG DG' % -*G-#@# *.'%7EE A' -' -%J@'*.'*G@' 7@%* .-'d' ?G@ @ % *G@' DG7 DG' 8'e' G@' DG7 DG' ? % D @# $A' *G@' >@-'. ' . >@' # A% d *G. De' $@D 7%@' *' %) T' B *' 7-/@ % ' -# *' %' *G@' .#A' . ' JG DG' G %*' %*G@' @ #'%.*G *' *G@A' JG.' D -.*' -' *G@' DG7 DG' #.' -.*' $@ .-6'*.' G %' .#A' ?G@ @' %*G %*.'$@' .7-#'8' EE@ '>7%*$@ > #@

*.' D E*7 @'5 ' 4 " . ' G %*' D.-% %*%' . ' @ # -# .#A' -# %.' *G@A' JG.' #.' -.*' $@ @/@' -' G % -D 7 *.-' CD ' #.' -.*' $@ .-6' *.' G % .#A' G@' * @ * %@' *G@-' E. -*%' .7*')^H' *G@' *AE@%' -# E .EG@D @%' @ * -6' *.' *G@' DG7 DG' $@6 -- -6' J *G' *G@' B' >@-* .- -6' ' D7 .7%' > % EE D *.-' . ' *%' #@%D E* .-' > #@' $A' ' .- * %*' E @ DG@ ' *' EE.')D' / ' ^"H' *G@' EE W D *.-' . '*G.%@' E .EG@D @%' *.' G >%@ ' > #@' $A' G %*( )QH' *G@' -@D@%% *A' . ' > T*7 @' -' *G@' DG7 .G' . '@/ ' J *G' 6..#' @/@-' -' D ' %' %G.J-' $A' *G@' .7* 6@%' . '*G@' D7>.@ .-%' -# *G@' E .D@@# -6%' 6 -%*' *G@' 9 T > - %*%' -# *G@' 7-/@ % ' DG D*@' . ' *%' %* 7D*7 @' D.-* %*@#' J *G'*G@' @TD 7% /@-@%%' . ' .- * %> -' *G@' @- 7 A' *' *G 6@' -' JG DG' @*< -7%* *.' B' ' @ # -6' E *' G@' J %' DG @ A' @W > B $ @' . ' -6@-.7%' 7 $$ -6' -# > -7*@' %7$* @*A' .-' *@DG- D ' #@* %' . ' E .D@@# -6' J -6 -6' $.7*' *G@' #@ A' % *.' *G@' # A' . ' D.>>@-D -6'E .D@@# -6%' *G@' $ >@' . ' JG DG' G@' * @#' *.' T' .-' *G@' .EE.% *@'E *A(' -% %* -6' .-' E@ %.- '% 6- *7 @' $A' @/@ A' $ %G.E' J *G.7*' @TW D@E*.-' -# -% -7 * -6' 7# -' *G %>' *' -' *G@' E *' .' *G@' .*G@ %(' **@>E* -6' *.' *G .J' .-' *G@' D *G. D%' *G@' E.% *.-' .' EE@ -*%' %.' %' *.' E D@' G >%@ ' -# G %' .J-' E *A' -' *G *' . ' @%E.-#@-*%' .- A(' .$ @D* -6' *.' E .#7D*.-' . ' @6 '#.D7>@-*%' % ' *G@' JG. @' 7@%* .-' J@ @' *.' $@ 67@#' .-' %D E*7 @'6 .7-#%' .- A(' @ 7% -6' . 'G >%@ ' -# G %' E *A' *G@' $@ *A' . '% ** -6' -' *G@' E @%@-D@' . ' *G@' .>>%% .-@ ' -# *G7 %' .$ 6 -6' G >' *.' %* -# #7 -6' *G@' E .D@@# -6%(7% -6' -' %G. *' -' 7! %* -@' % # *@ J #%' @/@ A' * D@' -' .-' *G@' *G # # A' .% -6' G %' *@>E@' -# -%7 * -6' 767%* -@' E@ %.- A' -' 'D. %@' -# /7 6 ' > --@ (' %G.J -6' *G .76G.7*' *G@' D7 * @%' -# # %E.% * .-' . ' E@** .66 -6' #/.D *@' # . *' $7*' - .J' # %G.-@%*' G >%@ ' -# %7%E D .-%' . '# %G.-@%*A' -'.*C@ %(%E -- -6' .7*' *G@' * >@' -'> **@ %' .'#@* ' * B -6' @/@ A' #/ -* 6@' JG DG' *G@' D %@ . ##@' ' . ' 7-W ' -# E.%*E.- -6' *G.76G' J *G' >7DG' .%*@-W * * .-%' E .*@%*' *.' *G@' D.-* A' *G@' @ ' > **@ %' 7' # %E7*@' -' *G@' @ @' E *' . ' *G@' DD.7-*' G %' - >@' %' *G *' . '@/@ A' .*G@' %E@ B@' %' >@-*..-@#' -' *%'%E@D 'E D@('$7*' %' *G@' #@* %' . ' *G@' **@' E. * .-' @' .%*' -# *G@' DD.7-*' 6 /@-' $A' 767%* -@' -' G %' 2.C 4'.> *%' *G@' - >@%' *G@' % ? @' * B@-' $A' @* -' -' *G %' **@' E. * .-' %' 7-B-.J-')%@@' . ' ' Na' -#' + ' : ,*@##' -E -' -# $@ *G (76' . ' ' ^ ' Qb') ' ^a^(' $$@B' C C-*' C"3' " ' E' Ma^<Ma '(' MN^<aQa'(bQa<F"N H' _ ' ? ']

: + : (' 1 $ " * ' * Z' %G' $ %G.E' '*G@' *G #'. #@' .'% -*%' $$ *' . ' 7%B' -# # @#' ' F^F') --' ' $' F^b(-< 6 -') ' '8 ' 'MM^<a H' _&']

$ # # , !' !'%.-' . ' @>@-*' ' . -%G' E -D@') @@%#%' $ -,' "-* QFF' & ' ' ' + 3 .' -' + 4 -,' "-* M^"' G@ > -4% & . 'A . " *^ONH' %% *'.'G /@# @#'&7-@'a' bFa')? >' . ' ? . D@%*@' ^"'"^' ^" ' ^^b' ^QN' (## -' -#' *7$$%' ' ^bO' O"'^H' @ -# 5 "' / ' b^aH' @ @ %' *.' *G@' . #' @' . '*G@ % -*' JG DG' J %' 7%@# $A' &.G-' . ' >7*G' -# %6 /@-' -' *G@' ' ". C4' . ' &7-@'a' ' a"'!"Q') #A%' + ' (' ' ^^OH' @' /@#' -' ' G@ > * 6@' -@ ' *G@' /@' @A@ *

.#> -'*G@'. #'- >@.'JG DG'J % @*.DB%*.J') @ D'D*@#' -'?7@ DB@ #% " # '^"O'(%@@ *..' @. D4% (-- #@#'? @-'^ M'E'T ' b'QOQ'Q "H' -#*G@ @G% @ D%'J@@'E @%@ /@#' -' -' /. A'D %B@*' JG DG'%*' - / /@%' % @ D%'J@ @'%.'>-DG'@%*@@>@#'*G *' -'^^OO'*G@A' J@ @'%*. @-' -#D @#'.'*.'*G@' $$@A'.'*' 9 /@---%'-' ** -A') /@ 4% (" -.D"# T.- H' -#* -@@#@# ' %E@D '-*@E.%*.-' .' @- A' '*.'@-. D@'*G@ ' @%*. *.-' ' >.%*' D7 .7%'>@>. 'D.--@D*@#'J*G'G% * '*G@ @' % *G@' .#> -'9 '.'*G@ ,.%E@%'-.J' -'*G@' * %G' 97%@7>'.-'*G@' @ /@%. ' JG DG' @ @-*@ @#'*G@'>-7>%% .-%.'>-A' .-%G'%@ %' $@*J@@-' Na^' -# ^"QF)*G@ %*' %' E -*@#' -' +@>$@' -# G. E@' -# -' /@ 4% (4- 4' T.-'aM^' ## -' -# *7$$%'' FOF'*.'F Q(' -# J*G' D. @D*.-%' $A' ?G*@A' *.B@%' -' #.2#' 4'+ SC* 'MMQ'*.' abH' .$ $A' *G@' @*D' $ %G.E D'. ' .-J '% %@ *@#' *' .#> -')? >'.'9 >@%$7 A'D-' A" ' .C4* 'h'Nb'E'Q"aH'7-*''*G@' -@% #@%*.A@#' *G@' E D@' -' N ^'5 ;' .-H' *' %'*.'*G@' -%G' 97%@7>'.-'*G@' @/@%.'>-A' .-%G'%@ %' $@*J@@-'Na^' -# ^"QF)*G@ %*' %' E -*@#' -' +@>$@' -# G. E@' -# -' /@ 4% (4- 4' T.-'aM^' ## -' -# *7$$%'' FOF'*.'F Q(' -# J*G' D. @D*.-%' $A' ?G*@A' *.B@%' -' #.2#' 4'+ SC* 'MMQ'*.' abH' .$ $A' *G@' @*D' $ %G.E D'. ' .-J '% %@ *@#' *' .#> -')? >'.'9 >@%$7 A'D-' A" ' .C4* 'h'Nb'E'Q"aH'7-*''*G@' -@% #@%*.A@#' *G@' E D@' -' N ^'5 ;' .-H' *' %'*.'*G@' -%G' 9 7%@7>'.-'*G@' @/@%.'>-A' .-%G'%@ %' $@*J@@-'Na^' -# ^"QF)*G@ %*' %' E -*@#' -' +@>$@' -# G. E@' -# -' /@ 4% (4- 4' T.-'aM^' ## -' -# *7$$%'' FOF'*.'F Q(' -# J*G' D. @D*.-%' $A' ?G*@A' *.B@%' -' #.2#' 4'+ SC* 'MMQ'*.' abH' .$ $A' *G@' @*D' $ %G.E D'. ' .-J '% %@ *@#' *' .#> -')? >'.'9 >@%$7 A'D-' A" ' .C4* 'h'Nb'E'Q"aH'7-*''*G@' -@% #@%*.A@#' *G@' E D@' -' N ^'5 ;' .-H' *' %'*.'*G@' -%G' 97

=

QKY + *

^3@@ '*G@' > 7%. @7>' G '*G@' G %* -' @>E@ . %' D .%@' *.' *' @*@ 4%): *F@ 'A " .3 ' -'A ' R ' D T/ ' ^^MN H' G % J %#.-@ -' 7 < * @-*' . ' ' E . > %@' > #@' GA'*G@' E.E@4% $.*G@ ' -#' E @#@D@%%. ' *@EG@-' ' *.' EE -' B -6' . ' *G@' -B% ' .-' G % % *'*.' G % D.7**' % '*.B@-' -#' E @#6@' . ' *G@' -D@' $@*J@@-'*G@' E DA' -#' *G@' I -B% 6 -%*' *G@' .>$ 9 % ' JG DG' J *G -' *A' A@ % J % *.' @ #' *.' *G@' @<@%* < ? %G>@-*' . ' *G@' ? @%*@ -' >E @' *' @*@' G@ -6!' %E@D A' G.-.7 @#' $A' *G@' I -B% ' -# $@ -6' *G@ ' E * . -' % -*') EE ' *@EG' ' ' ' -' + 3' + * -' A ' R ' ' ^"^' ^"QH' @* . - ' -*7 A' %G @#' -' *G@' @-@ *.-' E #*.' G@ ' @E7*@#' *G@ ' -# % -' D*' %*A @#' $A' 7' '*G@' C;# ;' . ' EE -'5*) ' 7 ' T ' -' + 3' + * -' A ' R ' D/ ' ^b"H' *@EG@-' G # G >%@ ' D.-/@ *@#' *G@' > 7%. @7>' -*.' ' DG E@' . ' *G@' @> -%'$7*'G ## @#$@ . @' *G@' * -% *.-' J % DD.>E %G@#

G@ @' G@ ' $.#A' @> -@#' *G@' DG E@' $@ -6' D.-% #@ @#*.' $@ .-6' -' -'@%E@D '> --@ '*.' *G@' B -6%' . ' I -D@' -' ' ^aO^' ' @%*. * .-' J % $@67-' *'*G@' @TE@-%@' . ' .7 % : ' -' *G@' D.7 %@ . ' JG DG' *G@' -D @-*' % D.EG 67% J % # %D.W /@ @#' -#*G@' -%D E* . -' J % . *7- *@ A' D.E @#' $A' $ --%' *G@' -* 7 -' *@ ' *G@' DG E@' J % #@>. %G@#' @ A' -' *G@' ^F*G' D@-*7 A' -' D.-%@ 7@-D@ . '*G@' @$7 # -6' . ' *' @*@ 4% ' *G@' % D.EG 67% -#*%' D.-*@-*%' A' . ' . -6' * >@ -@6 @D*@#' -' *G@' % D %*A'* ' *' %*' -' ;'^b0a' *' ? %$ .B@-' 7E' -#7%@# . ' E / -6' *G@' -@ J' G * DG' -# *G@' @ D%' * -%@ @#' *.' ' -@ J' @D@E* D @' J@ @' -' ^F"F' #@E.% *@#' *' *G@' * ' JG@ @' *G@A' %* ' @> -' $@-@ *G' *G@' >.% D' D.EA' . ' 7@ D -.4%' >.7%' E D*7 @' . ' *G@' . 6 - ' -*@ >@-*' . '*G@' % -*' .' *G@' E @%@-*' # A' *G@' @-DG' >$ %% #. ' *@ ' E @%@-* -6' G %' D @#@-W * %*.' *G@' E.E@ ' / % *%' *G@' DG E@' . ' *' @* .W -

? *G -' *G@' %*' *@-' A@ %' *G -B%' *.' *G@' -#@W * 6 $@' -#7%* A' . ' /' #@' .%% ' *G@' -D @-*' $ % D '. ' *' @* .- ' G % $@@-' # %D./@ @#' -# @TD / *@#' *G@' . 6 - ' E.% *.-% . ' G@ ' % D.W EG 67% -#*G@' *.>$%' . ' ' @*@7%' -# DG @7% G /@' $@@-' #@*@ > -@#' -#' @%D.' E .$ $ A' . ' *G@< %*' G ' . ' *G@' a*G' D@-*7 A' 5 3 ' ^ Ob' ^FH' G % $@@-' .7-#' JG DG' @E @W %@-*%' *' @* . - 'D.-#7D* -6' .-@ 'G@ '/.* @%' *.' # %@' -' *G % E D*7 @' %G@' ' #@% 6- *@#' % ' > *A ' G@ %*' # %D./@ A!

DG' a ^ Q H' -' *G@%@' D * D.>$% % 'DG >$@ ' *G@' 6 @ *' -* 7 *A' . ' JG DG' % %G. J -' $A' *% *%H *@' . '#@D. * .-' B -'*.' *G@' .>E@ -' G@ -%D E* . -' JG DG' G #$@@-' ./@ ' *G@#.. ' J **@-' -' DG D*@ % . ' *G@' I / -' @ ' % $ ' JG DG' *' . >$' @ *G@ ' . ' *G@ <B>E *-% G >%@ ' . ' . ' G % > A'*.' JG.>' *' 7' 7#@%8') . -' T/ ' H' -' -*@ @%* -6' DD.7-*' . ' *G@%@# %D./@ @%' -# ' # %D7%% . -' . ' *G@' @6@-# . ' *' @* .- ' -# *G@' G %*. A' . ' G@ ' D7 *7% % 6 /@-' -' /' #@ .%% 4% ' E E@ % 5 C " ' 3 ' , -' + 4 1 ' ^ Fb' aF(' ^ Oa ^ ' F ' ^QQ(' ^ Ob ^<OO' (^ O ' ^Qb<^aF(' ^ ON' ^<Q" ' ^MN<^F" (^ " ' ^FN H' -# *G@' .7 *G' / .7>@ . ' . J ' ' % *.' $@ #@ / .*@# *.' *G' % 7$@D *' @* .- ' % -*< G A' -# *.' @-#.J' *' J *G' 'G@ 'E .E@ *A' ?G@-

') H ' ' -D - -' #A' G # $@@-' -#7D@# $A' $ %G.E' 6-@ 7% *.' @-*@ ' ' -7-< G@ A' -# *.' @-#.J' *' J *G' 'G@ 'E .E@ *A' ?G@-

%G@ J *G' *G@' .*G@ ' -7-%' @#' *.' D A' $@ . @' *G@' .>$ # -/ % .-' 6-@ 7% ' *G@' %.-' . ' *G@' % # $ %G.E' J %% # *.' G /@' %@#7D@#' G@ ' @6. A' -' 8 7 ' bNM' # @D*@#' *G@' #@ D.-' AE -7% *.' - 7 @' -*.' *G@' DG 6@' -# ' *' J % * 7@' *.' D.>E@' G@ ' *.' @<@-*@ ' ' -7--@ A' -# #.' E@- -D@') E ' / ' FH ' _ I '

' ' *H ' ' >.-B' -' *G@' D.@-.$ 7>' . ' DG.> -%' *' $@--' -' *G@' G@$ %' . ' @> -@-*' / *7@' ?G@-' DG.> 7%' # @#' 9 A' N' Ma ' @* .-7%' JG.' J %' *G@-' %7E@ . ' . ' *G@' D.@-.$ 7>' . ' 9@-' . ' %>@-' -' *G@' # .D@%@' . - %' J %' DG.%@-' *.' %7DD@#' G >' $7*' G@' %7 W / /@#' G %' @ @D* .-' .- A' *G *@@-' # A%' G@' %.7 D@ . ' .7 ' - . > * .-' %' *G@' @@B' . ' . ' /-7%' -# DG.> 7%) . ' D*.' ' ^a' 9 ' QO' 7# bQ' D ' aQ' 7# aa' (@>' / ' ^OF ' Q^O ' Q^ ' QQN ' QM" ' F N ' FNQ ' / ' ^M" H ' _ ']

. ') " : ' ' $ %G.E' . ' . .6- ' @ A' @>$ D@#' *G@' >.- %* D' @' DD. # -6' *.' @-- # -% 53 ' . ' (' a^ ' -' 9 6-@ ' A ' R ' / ' ^" QH' *G@' I ' A C4' $@ -6' /@%' O . ' *G@' 6AE* -' >.-B% ' JG DG' >.-B% ' @6 #@#' % *G@' 7 @' -#' > . ' *G@ ' E . @%% .-' J @' @' ** $7*@#' *.' G > ' G % J . B' % -.*' @T* -*' 7- @%% @-- # -% @ @ % *.' *G@' I ' A 4 4 '. ' 7 -7% 5A ' R *TT ' OH ' JG DG' *' G % $@@-' %766@%*@#' J @' D.>E.%@#' $A' 7 -7% . >' > *@ % ' 7 - %G@#' $A' @* .- 7% ' G@' $. . B' % -#@@# ** $7*@#' *.' 7 -7% $A' *' &@ . >@' 5 3' + -' -' A ' R ' TT ' ^^b^H ' $7*' % ' . -* -D 7#@#' $A' @-- # -% -' *G@' %*' . ' G % J . B% ' *' @ *@%' .7 -@A' *.' *G@' >.%*' D@ @$ *@#' >.- %*@ @%' -#' G@ > * 6@%' -' 6AE* ' $7*' . >' JG *' % ' B- . J -' . >' . *G@ ' %.7 D@%' . ' *G@' @' . ' 7 -7% ' *' EE@ % *G *' G@' D.7 #' - .* G /@' $@@-' -' 6AE*' *' *G@' * >@' *G@' .7 -@A< %' @E @W %@-*@#' *.' G /@' $@@-' > #@' @>.- *5 (' T ' FbO H' D. @D*%' *G@' @/ #@-D@' . ' J G DG' . -@' %E@D >@-' J ' $@' %7 D@-*' G@' J *@ ')DG ' H' >@-* . -% *G *' G@' J %' J *G' *' &.G-'. ' AD.E. %' JG@-' -@J % . ' *G@' #@ @ *' . ' 76@-7% $A' G@ W #.% 7% - /@#' *' @T -# ' ' @' *@' -' ' MNa(' -. J' *' &@ .>@ %* *@%) -' %C ' * ' A ' R ' TT ' aO"H' *G *' 7 -7% J %' -@/@' -' @T -# ' *@' G@.EG -% $@D >@' $ %G.E' @' *@ ' . ' M b' -@ %. 7* . -' % ' *G *' 7 -% J .*@' *G@' $. . B' C >' *G@' > *@ % %7EE @#' $A' -# 7 -#@ ' *G@' DG D*@ ' . ' % . >@' * /@ @ ' JG.' E .$ $ A' J % @* .G 7%(-. *G@ ' % *G *' @* .< ** -% .7 -#' *G@' $. . B' -' @@B' -#' @>E .A@#' 7 -7% *.' * -% *@' *' G@' J *@ ' J % ' #@ W D.-' -#' *< /@ @#' J *G' % T' D.>E - .-% .>' &@ 7% @>') DG ' j H ' @' %*' - *@% JG *' G@' % J' -' *G@' G@$ #' -# *G@-' -' * ' G@' E@ % ' . ' *G@' J A' E @/@-*@#' *G@>' 6. -6' 7 *G@ ' *G -' AD.E. % ' *' *G@' @-#' . ' *G@' $. . B' G@' >@-*' .-% *G@' / .7% # -6@ % *G@A' @-D.7-*@ @#' G@ ' $. *' J % .-D@' >.%*' 7E%@*' -' *G@' @' *G@A' J @' J @DB@#' .-' % -#' B@' 9 < @.* % ' J @' @' E7 %7@#' $A' .$$@ %' J @' @' -@ A' .%*' -' *G@' -7-# * .-' . ' *G@' @' -#' - A' -' * ' J @ @' -@ A' #@/.7 @#' $A' %.>@' D .D.# @%' -' E . . ' @ *' $A' *G@' -7-# * . ' JG DG' *G@A' G #' -D 7* .7% A' EE . DG@#' *G -B -6' *G@A' J @ @ #' @-- # -%' %.' >@-*.-%' * @ * %@' 53 ' 1 3 " " ') @ ' ** $7*@#*.' @* .> 7% $7*' < J **@-' -' *.' @*.' $@' G % *G@ ' @* .-7% ' JG.' J %# %* -67 %G@# . ' G % @ - -6

@D*@#' *G@' E@%* @% - .*' *.' @ /@' && 7% @>' . ' *J@ /@' A@ %(' $7*' G@' #.@% -.*' D.--@D*' *G *' * # * .-' J *G'*G@' @ DG -6'. ' @*@

*' J.7 #' EE@ ' *G *' *G %' J. B' -* .#7D@#'

7' % @*@ 4% @ .J' $.7 @ ' @>@-*')E' OF^H' JG@-'%E@ B -6'. '*G %' J. B'6.@%'.-'*.'% A' *G *'d $@% #@% *G@'E @ DG -6'. ' @*@ 4% 5J ,-'

" 2'F? C '*G@' E.%* @ 7' %.'*@%* @% e' .J'D * D% @'6@-@ A' 6 4@@# *G *'G@' J. #% E7*' -*.'*G@' >.7*G'. ' E' @' * B@-' .>' *G@ % >@' J. B' JG DG' %@@>% *.' G /@' D.-% %*@#' .' *J.'E *%' ' @ DG -6'. ' @*@' -#' ' @ DG -6' . ' 7' D* -* 7%') "- * .' '/' Q^H' *.' ' EE@ -D@ %E@ B -6'. '*G@' % >@' J. B' #@%D $@% *' %D.-* - !'*G@' @ DG -6'$.*G'. ' @*@' -# 7 'd' 7 @' @* 7% @*' 7 7% .> @' E @# D < /@ 7-*' @*' @' E @# D *.' -' >@>. >'%D E* ' E@ > -% *e' %@7#.< AE -'^' %.' T '

4 * ^OH' G %' 7.* *.-' E @%@-* A' *.' $@ >@-*.-@# .>' *G@' d @# D *.' 7 e' *' > A'$@ D.- @D*7 @#' *G *' *@' *J.' %@E *@ E @ DG -6% .' @*@ ' -# 7' *G@ @' . .J@#' ' D.-D 7% .-' @ * -6' *G@' . -*' E @ DG -6' . ' *G@' *J.' E.%* @%(' . ' JG *' 7' % A% %@@>% *.' $@' ' @ DG -6% $A' % @%* AW -6'*.'*G@' 7- *A'. ' .#' -# %.' A% *%E@% % E .EG@%A -6'. ' G %*' G@' %7$%* -D@' .' JG *' G@' 7.*@% G % $@@-' 6 /@-' -' *G@' * D @' . L' ') . ' E'Q NH' G@' D*' *G *' *G@' - >@% .'*G@' $A' -#' . ' A% *%E@% @ D.7E @#' -' E @D %@ A'*G@' % >@' > --@ '$A'&7% *-' 9 *A ' %766@%*% ' %7%E D .-' @ *G@ ' *G *' *G@' 7*G. ' . ' *G@' @ DG -6'7%@#'&7% *-' . '*G *' *G@' @ DG -6' % . #' @-.76G' *.' G /@' $@@-' B-.J -' $A' & % *-' -' /.7 ' . '*G@' **@ ' %7EE.% * .-' %*G@' D* ' *G *' *G@' @ DG -6' %@@>% *.' %G.J' -' -#@E@-W #@-*' B-.J @#6@' . ' A% *%E@% ' 7*' *G *' *G@ @' % *@ A' #@E@-#@-D@' . -' *G@' .-@' % #@' . '*G@' .*G@ ' $@*J@@-' *G@' *J.' $..B% ' % > #@' G 6G A' E .$ $ @' $A' *G@' @ %*@-D@' . ' *J.' .*G@ ' .W -D #@-D@%

-@' .'*G@' @J' %* *@>@-*% > #@' $A' &7% *-' $.7*' .7 ' . #' . ' JG DG' J@' #.' -.*' -#

7*G. *A' G' .7 ' .%E@ % ' % *G *' *' G % $ EW * %>' JG@-' G@' #@%D@-#@#' -*.' *G@' J *@' ' @' J % B -# @#' -' &. # -' T? 6 , ' H' *' G % . *@-' $@@E' @> B@#' *G *' &7% *-' G % %G E@#' G % %@-*@-D@' '%7DG' 'J A' % *.' %@E *@' *G % %* *@W >@-*' .>' *G@' *G -6% . ' JG DG' G@' @6@% E.%* D' 7*G. *A' . J' %@7#.< AE -')Z '% H' @E. *% *G *' *G % *@>@-*' J % *.' $@ .7-#' -' *G@' d @ DG -6'. ' 7 e' -# % -.*' -' -A' .%E@ 4' @' > 6 -@% *G *' *G@' $..B' >7% *' G /@

$@@-' . 6@#' $A' %.>@' G@ @* D% ' 6 -% *' JG.>' G@' G #' *.' D.-*@-#' JG.' D.-* /@#' *.' 6 /@' *.' *G.%@' JG.>' *G@A' E@ %7 #@#' *.' . -' *G@>' ' ' *@ ' $ E* %>' d J *G' @ e' ? Z' > A' DD@E*' G %' *@%* >.-A' *G *' *G@' $..B' J % EE@ @#' *.' $A' *G@%@' G@ @* D% ' J *G.7 *' #@#' *G *' *' J % *G@A' JG.' . 6@#' *' G@' d @ DG -6'. ' 7 e' EE@ % *.' G /@' -D 7#@#' ' @D * ' . ' %.>@'. '*G@'@/@-*%'. '.7 ' . #%'G %*. A' %@7#.< AE -'*@ %' 7% *G *' *' @ *@#' *G *'.7 ' . #' J % D.-%* -@#' $A' $ %' >.*G@ ' >.%*' 6 -%*' G % J ' *.' DD@E*' &.G-4% $ E* %>' -#' *G *' *' @E @%@-*% G >' %*G@-' > B-6'D.- @%% .-' . ' % -' ? @' @' @#' *.' *G -B' *' B@ A' *G *' *G@' 7*G. ' . ' *G@' d @ DG -6e' 7%@#' *G@' @$ @J' 6.%E@ ' JG DG' DD. # -6' *.' *' &@ .>@' T 32* A * ' QH' @ *@#' *G *' .7 ' . #' J % 7 6@#' $A' G % >.*G@ ' -# G % $ @*G @-' *.' @D@ /@' &.G-4% $ E* %>' JG@ @7E.-' G@' -%J@ @#' d' ? G *' G /@' '% --@#' *G *' '%G.7 #' 6.' -#$@' $ E* %@#' . 'G >' 7- @%% -#@@# *G %*G *' *G@' -#@ J *' G@' 6-. -D@ e' G@ @' % -.*G@' D. -D #@-D@' J *G' *G@' @$ @J' 6.%E@ ' *G@' # %D7%% .-' . ' JG DG' % -.*' 7 *@' @@' .>' # D7 *A' 6@-') %' A "' > @ ' H' 7.*@% *G@' d' @ DG -6'. ' @*@ 'e' % >B -6' .7 ' . #' % A' d ' >' -.*' -' -D. E. @ ' %E *e' .J' &@ .>@' T ' I '8' C-* ^F(' "' 8- * $' ^ ' . H' @E. *% *G *' *G@% @' J. #% J@ @' .7 -#' -' *G@' @$ @J' 6.%E@ ' -#' *G % *G@' @E. *' 6 -% D.- > *.-'5 '*G@' D*' *G *' 6- * 7% ' JG.' % B@ A' @-.76G' *.' G /@' 7%@#' -' > D' 6.%E@' T 3' 4 4 'MH' JG@-' EE @-* A' @ @ -6' *.'*G@' % >@' -D #@-* % *G *' @D. #@#') 7B@' TT / ' MNH' #.@% %.' -' *G@' . >'c1 ' 6 -' -' G ? ' ? -' % @ R ' F @ 7' R 2 2' < < ? 2' ? @' %G.7 #' %@@>' *G@-' 7%* @#' -' *G@' - @ @-D@' *G *' *G@' 7*G. ' . ' *G@' @ DG -6' 7%@#' *G@' @$ @J' 6.%E@ (' $-*' *G@' D7 .7% E. -*' % *' 7%@E.%@' *.' JG.>' J@' G /@' @/@ A' @ %.-' *.' %7EE.%@' *.' G /@' $@@-' D 7 -*@#' $.*G' J *G' .-@' J. B' -#' *G@' .*G@ ' 7.*@% T ') ' ' MFH' *G@' E %% 6@ .>' 6- * 7%' -# % A% *G *' G@' #.@% -.*' B-.J' JG@ @ 6- * 7% 6.*' *G.%@' J. #% ' ? @' B-.J' -.' .*G@ ' %. 7* .-' . ' *G@' # D7 *A' *G -' *G *' *G@' > @>. A' . ' 7%@$ 7% # # .* J A% G@ E' G >' % J@ ' % ' > 6G*' $@' #@% @#

' % ' @> -% *.' $@' > @-* .-@#' *G *' @>@-*' *G @@' * >@% @E. *% *G *' *G@' @ DG -6' 6 /@' *.' .7 ' . #' *G@' * @% @E. *% *G *' *G@' @ DG -6' 6 /@' *.' D.>$ -@% *G@% @E *G@*% T 4 ' / ' E' MO H' .J' ' *G #' D. -D #@-D@' $@*J@@-' *G@' @ DG -6' -#' &7% *-' 9 *A ' % *G *' &7% *-' T? , ' ^^H' EE @% *.' .# ' . #' *G@' * * @' 2< ' C " * -* @ E @* -6' *G@' J. #2 -' -' *G@' E .EG@DA' . ' % G') ' aH' /#5*.% J ' ' T F 7 ' . ' .7 ' . #' E@ %.- A' @' 7 -#@ %* -#% -' B@' > --@' *G@' J. #' , #F D' -' &@ ' TT ' ^' @$' -# TTT/ ' QQ' : : (' E .EG@DA' JG DG' J@' G /@' @ #A' %@@-' J % 7.*@#' -' *G@' @ DG -6' .>E %.-' G@ @' % -' ./7 ' . '*G@' . 6 - *A' .' &7% * -($7*' * ' % @> B $@' *G *' @>@-*' @T' T $" ' 'QNH' 7% -6' *G@' J. #% 2< -' -# * # + H -' *G@' % >@' J A' 7.*@% *G@' @ DG -6' % G %' 7*G. *A' -# -.*' &7% * -' '/@ A' D7 .7% D. -D #@-D@' % 766@% * -6' ' E.%% $ *A' *G *' *G@' @ DG -6' > 6G*' G /@' #@ /@#' *G@' #@ ' .>' -.*G@ ' % .7 D@' % *G *' @ - % %.' G % ' 6 -' 2 -' #@. ' Y7 ' .J' *G@ @' %@@>% *.' $@' ' E -' 7%@' . ' *G@' d' I %*' .>> -#>@-*' e' . ' @ > % ' -' *G@' -67 6@' -' JG DG' @*@ ' -' *G@' @ DG -6' E .D >% *G *' *G@ @' % .-@' .#

D .%% *G@' #7-6@.-' -# %@-*' J . #' *.' *%' .*G@ ' -> *@%'d' ?G.@/@ '*G -B%' J *G' > @' @*'G >'D.> @' G@ @(' JG.@/@ '*G -B%' J *G' 9 @ @* 7%' @*' G >' 6.' *.' *G@' .*G@ '%#@ e' JG@ @7E.-'*G@' > . *A'% #@# J *G' 9 @ @* 7%' EEG - 7%' J.' D --.* #.7$*' J %' > % @#' $A'*G@ 6 EG D%*. A'. ' 9 @ @* - % -6' . > -D@ ' % *G - % 7%' -' G % # B@ ' E D*7 @' . ' *G@' . @-D@ . ' 9 @ @* 7%' > 7%*' G@ %7EE.%@#' *.' @E .#7D@' *G@' %*. A' JG DG' G@ G # G@ #' % ' A.7-6' D @ D' -# JG DG' > A'G /@' 6 .J -'.7*' . ' *G@' @%@-*'> @-%*. ' @*@ 4% .J -' D @ 6A' -# . ' .*G@ %' JG.' B-@J' *G *' 9 @ @* 7% G #' %.' > @G.J' @%D E@#' E@ %@D7* .-')%@@' Q ' $ " -' ' , " -C-* E' a"H' A' ' DD.7-*%' G.J@/@ ' *G@' %DG %>' $@6 -' 7-#@' @*@ ') *G -' E#' D' ' ^^H (-# .2.> @-' @- $@% .%' *.' D.--@D*' %* *@> @-*' -' *G@ 9 @ -' #.D7 > @-*% J *G' *G@ %7$%@ 7@-*' -D@' $@*J @@-' *G@' %DG %> * D% -# *G@' 6 @ *' G@ @* D ' E *A' JG DG' J % . > @# %.> @' - -@ A@ %' *@ ' @*@ 4% ## *G' G@ -*@ W / @J' $@*J @@-' 9 @ @* 7% -# % EE@ %' *.' G /@' $@@-' 7 * 7 ' -' * .7$ @' . '*G@' 6 @ *' DGW $ %G.E' JG.' J % ' > @ @' $.A' JG@-' *' *..B' E D@' $7*' JG.' -' MbF' D.> E @#' *G@' @ 67@' $@* J @@-' *G@ ' . .J@ % *.' *G@' @D.-D * .-' $@* J @@-' *@' -# @ .#' -* E %') #') ' ' QQH' %' J@' @' *. #' d' $@6 -'*.' D*' J *G' 9 @ @* 7% -' G %' D @@' ' --./ * .-!' $7*' $ -#.-@#' G > ' -# J % . # -@#' #@ D.-' $A' @*@ ' -# 6 -' J %' @ @D*@#' $A' G >' .>' *G@' DG7 DG' $@D 7%@' JG@-' @*@ ' @TD.> > 7- D *@#' *G@' #G@ @-*%' . ' 9 @ @* 7%' -# # # -.*' @D.6- %@' *G@ ' $ E* %> ' -%' -/@ 6G@#' 6 -%*' *G %' E .W D@@# -6' -# D.7 #' -.*' $@ ' *.' G. #' G %' E@ D@e') .2' ' ^D H' ' *G %* *@> @-*' %' D. @D*' @*@ ' > 7%*' G /@' G@ #' *G@' 6. .7% AE - D' / @ J' % *.' *G@' -7 *A' . ' ' $ E* %>' JG@-' #> - %*@ @# .7*% #@' *G@' D. > > 7- .-' . ' *G@' DG7 DG ' -# $A' D* -6' .-' *' -' *G %' D %@' G@ J %' d' B@ A' *.' @/ /@' -D @-*' # %%@-% .-%e') 7 *.-') . ' ' -' ' QN H' ' > 7DG' *@ ' %*. A' *.' *G@' @ @D*' *G *' -%' 6 /@' @TE @%% .-'*.'G %' DG D*@ *%* D' G@ %A' -' @*@ 4% @* > @' -# *G *' @*@ ' *. #' $ %' # %W D E @%' G. J' -' ' # @ >' G@' G #' G@ #' G %*' #@-.7-D@' -%' . ' G / -6' @-*' %' 6 >@-*' $@* A%' *%' . J -' @6@-# A' DG D*@ ' *' > A' $@' @ #' -' *G@' @T* D*%' . >' @/@ -%' @ > $. # @#' $A' @- 7#.*' -' G %' d %*. A' . '*G@' * DG%' . ' @T -# e')E' b H' JG@ @' *' %' 6 /@-' -' 7 ' #@* Y d ,7 %' . > -@ ' /@%*@ >' *7 >' * ' # %< D # *'8' J%' - 7 *(e' -#d' > . - - *' > @' /@-*7 @%' E.%* # @' 7' E .' .' -*@ D@#@ @-*' %@#' -@' * % D 7 @%D@ @ -#' 6 -' -' *G@' d' -- %'e' . ' *G *' % >@ E * DG' -*ADG 7%' JG.' J .*@' % T' G7-# @#' A@ % *@ ' @*@ 4% #@ *G' -#' JG.%@' D @#7 .7% - -* 7%*J. *G -@%% % *.' *G@' @ A' G %*. A' . ' G %%@ G # $@@-' *..' . *@-' ./@ ..B@#' . ' *G@' % B@' . ' >.7% E %% 6@' JG DG' %@@ > @#' *.' *@ ' 6 -%*' @E %D.E DA' @- 7#.*' D > %' *G@' d D.> > .-' * # *.-' . ' *G@' DG7 DGe' . ' *G@' / %.-' . ' *G@' @-*' 6 > @-*(' -# *G -B%' *G *' *' @ A' @ @ @#*.' *G@' 9 @ @* -' %DG %> ' -#' *G *' *@ ' * -%D $@ %' . ' *G@' %*. A' $@ -6' 6 -. -*' . ' *G *' DG E*@' -' 7%4% @' *..B' . ' 6 -*@#' *G *' *G@' @TD.> > 7- D *.-' > 7%*' G /@' $@@-' -D7 @#' $A' G %G@ @%A' JG DG' DD. # -6 A' *G@A' -*@# *@#' @ @' %.' 5' - ' ;' ' ^" bH' E@ <%7 #@%' G > %@ ' *G *' *G@' *G %@@>@-*% . ' * 7*G 6AE*' -' G % -%' -' *G@' @D@ > $@' . ' M" ' *.' 7-#@ * B@' ' .7 -@A' d' -' . #@' ' *.' > -' %7$ @D*%' *.' *G@' -@D@%% * @%. ' *G@' D.- @%%. %' -' D 'e') 7%@$' (' A ' /> * -# G@ > A' G /@ @ . D@# -' *G@' > *A #.>' . ' * J.' & ! E* -' $ %G.E%' JG.' J@ @' $7 -@# * .' #@ *G' * @% @ ' -' M^ *' 5 ' ^MH' .$ $ A' G %. J -' @*7 -' *.' @T -# ' -# *G@' . > ' D. > > 7- D * .-' . ' *G@' 9 @ @* -% % $./@' > @-* . -@#' *. B' E D@' *@ ' * . @ * .-<@# D*' JG DG' > . * ' 6. -A' J 7-6' .>' @ -% -' *G@' E ' . ' M^ ^' G %' @# D*' D.-%* -@# 9 T > -' *.' $ *@' G % E@ %@D7* -6' @-@ 6A ($7* G@ $@6 -' 6 -' @' .-6' *.' G %% G % G %* -' %7$ @D*%' -# *.' @-D.7 6@' 2@ .7% G@ *G@-' > 7- D E * @%' *.' > @ > . %@' G > ' d' *G *' -.' G %* -% > 6G*' $@' .J@# *.' # J@ ' > .-6' *G@ > ' e') 7%@$' T' QH' G7% *' *G@' @-# . ' D*.$@ ' -' M^ ^ 5 *' `*G@' G %* -% .7-# *G@ > %@ /@% 6 -' -' 6 @ *' E@ 'e ') 7 *.-H (-# .-@' . '*G@' <%*' D*% . '9 T > -4% @-@ J@# E@ %@D7* . -' J % *.' % > *@' %G@EG@ #' . '*G@' .DB' *' @T -# ' @*@ ' J %$@G@ #@#' % A% 7%@$ 7%) / ' MQH' d -' *G@' - *G' A@ ' . '*G@' E@ %@D7* . -e') M^ ^H' $A' / *7@' . ' ' d %7##@-e' >E@ ' . #@ ' d J *G . 7*' -A' @ %.-' % 6 -@#e') T' FH' G % % > E @' %* *@ > @-*' $A' .-@' JG.' B-@J' > 7DG' . ' 6AE* -' % *' *G %E@ .#' % D7 .7% A' D.-* %*@#' J *G' *G@' @T7$@ -D@' . ' *@ ' > 6 - *. -%' JG DG' %D $@#' *G@' . #@ ' *.' .W D @* -' -D@-%@#' Y %.' -' *G@' * @Y !J *G @*@ ' . ' G / -6' @D@ /@#' *' @T -# ' *G@') %* -' J @' . ' -' E.%* *@' . D ' *' -*.DG1 ( ) @*@ ' J % # *.' G /@' $@@-' > D7 .7% A' @# *.' @D.6- %@' % / #' *G@' $ E* %>' JG DG' %G@' G #' # > - %*@ @#' *.' G@ ' DG # @-' #7 -6' ' %*. >' *' %@ Y !% @T -#@ ' -' ' > 7DG' @ @' %*. A' J .7 #' -.*' @ *@ *@' $ E* %>' #> - %*@ @#' *.' G %' E A @ .J%' $A' *G@' $.A' *G - % 7%H' @/@ -%') E' @- 7#.*H' G # G@ ' *J.' DD.7-*% . ' @*@ 4% #@ *G1' $A' .-@' G@ J %' $@G@ #@# JG @' G@' %* @*DG@#' .*G' G %' -@DB' *G .76G' G.@' > #@' -' *G@' E %.-' J ' $@. @ G %E@.E@ D.7 #' D.> @' *.' @% %*' G@' %. # @ %($A' -.*G@ ' G@ %7 @ @#' *' 'E D@' D @#' 7D. ' -@ ' *G@ *.> $' . ' *' 9 B(*G@' G %* -%' *' J % % #' E@ < . > @#' G % 7-@ ' J *G' 6 @ *' %. @> -*A' *G@' D. E%@' $@ -6' %@ *@#' .-' *G@' E * DG ' *G .-@ #7 -6' *G@' D@ @$ * .-' . ' *G@' 7DG %*' G@ d D*%' . ' *' @*@ 4% ' *A #.> e' % A% .-*G' @' 6-. @# $A' - - *' -# @' @/ #@-*' A' %E7 W .7% 5A ' B 4' /' QH' G@ # A' . ' G % #@ *G

RKV' -+: ! "' &' 8 - Z / C (' ' I' :

J %' *G@' QN*G' . ' *GA ' . ' ./ ' Qb*G' . ' JG DG' # A' G@' %' D. > > @ > . *@#' -' *G@' *G . E D' DG7 DG ' G@' @@B%' G. - .7 ' G > '. -' *G@' # A' E @D@# -6 @% #@%' .7 *@@-' D -.-%' J @' G @' JG *' %' @DB<' .E@#$A' &.G-%.-' -# .7 *G' %' *G@' d *@@-' *G e' $7 *' %' -' * D*' ! 6 > @ - *' . ' ' J. B' .-' *G@' %DG ' I @%* / ' -' *' G@' % A%' *G *' *' %' 7%7 ' *.' %*' .-' ? @#-@%# A' $@D 7%@' . ' *G@' &@ J %' d' * B -6' D. 7-%@' . ' *G@' $@* A ' . ' *G@' . # -#. -' I # A' d $@D 7%@ @' *G@-' %7 @ @#' . ' .7 ' % B@ e' d' I. e' G@' ##%' d' J@' B@@E' *G@' . #4%# A' %' '# A' . ' 6 #-@%%' $@D 7%@' .-' *' @' .%@ 6 -(-# .-' *' DD. # -6' *. ' * # *. -' J @' #. ' -.*' @/ @-' B-@@ e' G@' D7%*. > ' . ' %* -# -6 *' E A@' . -' 7-# A' J %' 6 -' @ - . D@#' $A' *G@' D@-@' D. 7-D ') D' Q" (6G*' O -' "' , ' + " "-' ' , '9 - ' 9 C ' + C". -* E' OMH' ?@' G /@' %. ' 6 > @-*%' . > ' *G @@' . *G@ ' J. B%' . ' G*%' *' *G@' %*' %@%% .-' . ' *G@' D. - - @ ' . ' EG@%7%) 9 -% ' / ' ^^ bH' *G@ @' J@ @' @ # *G @@' %G. *' @T* D*% . > ' G %' $. . B' . -' *G@ d / - *A' . ' G %*(e' *G@' %@D. -#' . ' *G@%@' G # @ #A' $@@-' 7. *@#' $A' A ' -' G % *' 32' 1 " * ^' G@ ' E7 E. *' %' *. ' %* *@' *G@' D*' . '*G@' -D W - * . -(-# G@ @TD 7#@%%7DG' ' / @ J' . ' *G@' F52 ' 4 -' %' J. 7 #' %7EE. %@' *G@' ? . #' * . ' G /@' E *@#' J *G' *G@' E. J @' . ' 6 . A' . ' %' .#G@ # JG@ -' Z' D. -#@%D@-#@#* . ' $@D. > @' > -' -#' *G %' E %< ' % 6@' 6 /@ -' $A' . 7*G' -' @@B' . > ' ' . # @ -' 9 ' %* B@ -' $A' @. -* 7%' . ' AT -* 7 > ' -' G % %*' $. . B' d' 6 -%*' @%*. -% -# 7*A@G -% e' . > ' @* 4%* @ * %@' d' . -' . 7 ' / . 7 4% %. 7 -' > . -6' -% e' *' -* D E *@%' $. *G' *G@' EG@% -@ -# *G@' G D@#. - -' *G@. . 6A' $A' % A -6' % > E A' *G *' G %*' d' J %' . # $A' - *7 @' -#' $@D > @' 9 -' $A' - *7 @ e') -' *G@' * -' / @ % . -' . ' @. -* 7%' -' -#' , ' A ' T ' FF ' d I 7 > ' @ e' % J . -6 A' E7*' . ' d I 7 > ' G. > - % e' -' *G@' 7. * W * . -' . ' 7B@' TT ' a ' ##7D@#' $A' @*@ ' *. ' %G. J' *G *' *G@' . -' . ' .# $@D > @' . -' . ' 9 - H' 6 -' . ' @*@ 4% * @ * %@' 6 -%*' *G@' < 6@ - %* D' *G@. A' . ' *G@' E @<@T %*@ - D@' . ' *G@' $. #A' $@D 7%@' * ' d G / -6' $@@-' E D@#' -' *G@' $. #A' $@D 7%@' * ' G # % - - @#e' @. -* 7%' E @%@ /@%' ' E %% 6@' -' JG DG' @*@ ' D. -*@ -#%' *G *' *G@' $. #A' -# %. 7 ' . ' *G@' %*' > -' J@ @' D. -*@ > E. -@. 7%' -' 6 - ' -# J@ @' - .*' $. 76G*' *. 6@*G@ ' $A' D. > $ - * . - ' % ' . -@' G # @T %*@#' $@ . @' *G@' .*G@ ' -# G # D. > @' . > ' - . *G@ ' E D@' *. ' . -' *') 9 ' . ' ? ' O "' + . * / ' b' . > ' d @. -* ' @*' &. G - - %' @ - > ' D 7 > e') $' Q (. 7*G' 9 ' . ' / ' a H' @ A' * @' JG. @' . ' *G % E %% 6@' % 7. *@#' $A' &7%* - - ' 3' ("" 4* 9 - % ' T ' b" a') > . -6' *G@ ' # . D7 > @ - *%' . ' *G@' I *G' @ - @ ' . 7 - D H' -# G@' %. ' 7. *@%' @ J ' > . @' - @%*. ' *G@ @ @D*' *G *' *G@' *G@. A' -' 7@%* . -' % d' #@ /@# . > ' @@B' EG . %. EGA ' -# %' @ - ' *. ' *G@' > -#. ' E. 7%' G %* - %' e') . 7*G' ' b" H' . 7*G' 6 / @%' - . *G@ ' @T* D*' . > ' *G@' J. B' D @#' 3 -. *. - ' *G@' 7*G. *A' . ' @. - W * 7%' -#' & . G - Y ' > @ - * * . - ' ./@ ' E %*' . 6@*W 7 - @%%' . ' .#4%' . $%@ / - *' %D 7* - A(d' ' D. - %@ - *@#* . ' % - ' % A - 6' *. ' > A%@ ' L .#' % E * 7 ' -# J ' $@ ' J *G' > @ 4' - #' % - D@' ' J %' - . *' % > **@ - ' . *GW J *G' ' # #' - . *' %*. E' $7*' *G@ ' #@%E %@# - #7 6@ - D@' -#@TG 7%*@# . #4% . - 6%7 @ - 6' e') . 7*G' QH' @ * @ *%' % # . 7 $* 7 ' -' @6@#' @T* D*' . > ' *G@' J. B' D $A' @*@ ' . -' d %EG@ > A e' *. ' *G@' @ @D*' *G *' *G@' J *@ ' JG @-' /@T@#' $A' -' > E . 7% *G. 76G*' JG DG' D > @' - *. ' G % > - #' D. - %7 *@#' *G@' $ /@' D. - @%%. ' EG - - *7%' @ #A' @ @ @#' *. ' JG. '*. # G > ' *G *' JG@ - ' G@' J %' > E %. - @# -# G # %7 @ @#' d' @ -#' *. *7 @%' . ' G %*4% % B@ e' *G@' #@ / ' %7 9 @%*@#' $ %EG@ > . 7%' *G. 76G*%' *. ' G % > - #' JG DG' G@' %G. . B' . ' d' J *G' . ##%' G@ E e' %J - 6' d' "' @ / ' . - @' ' ' *G %' $ %EG@ > A' 6 - %*' . # %*G - @' - #%G ' @D. ' . - *GA%@ e' G@ E %% 6@' % A% . 7*G' %' *G@' %*' . ' D@ * -' %DG. ' . > ' / . 7% 7*G. %' J **@ - ' . - ' *G@ > 6 - ' . ' *G@' @ > . - %' . ' % D' *G@' A - ' -# J %' D. E @# . ' G > ' . > ' ' d' D. #@T' $ $. *G@D @' . %' - - @e') / ' ONH' _? ' & ' ') FH' - ' DG$ %G. E' . ' @T -# ' %7DD@@#@# *G - % 7% -' 9 A' MOM ' -' . #@ ' *. ' E . > . *@' *G@' E@ D@ 7 ' %7DD@%% . -' . ' -' . *G. #. T' $ %G. E' . -' *G@' @ > . / ' . ' *G@' 6 @ *' E > *@' JG. > ' -' -' 6. / @ - > @ - *' G #' .7 -#' *' -@TW E@# @ - *' *. ' # %*7 $ ' *G - % 7%' G #' $@@ -' @W 7@%*@#*. ' @D. > > @ -#' . -@' JG. ' D. 7 #' $@' @ @D*@#' $A' -* D E * . -(-# G@' - > @# @*@ ' JG. > ' @6. A' 2 -2@ -' #@SD $@%' % G. - . 7 @#' . ' G % J %#. > ' -# 6 @A' G %) *' Qb' ^QH' d' JG. ' G # $@@ -' ' D. > E - . -' . ' G %' $. 7 %' e') G@. #' / ' Q" H' -#' -' % 4% EG %@' G %' %E *7 ' d' - 7 % - 6' e') I -%*' ^MMH(-# JG. ' 7' D. - 7 - D* . -' J *G' - . *G@ ' E @%$A*@ ' JG@ -' *G@A' J @' E %% - 6' *G . 76G' * A' *. ' 6AE*' -' MaO ' G # DD@E*@#' . > ' *G@' - . *. . 7%' -' - * 67@ %' @ - % -# > D 7%' ' J **@ -' **@%* * . -' . ' *G@ ' #@% @' *. ' $@' *' E@ D@' J *G' *G - % 7%' JG@ -' G %' D 7%@' J %' . ' *G@' * > @' * 7 > EG - *') *G - ' %*' ' ' QFH' G@' D @ 6A' -#' > 6 %* *@%' %%@ - *@#* . ' *G@' - . > - * . -' (' *G@' E@. E @' -' 6@ - @ ' EE 7#@#' (*G@' - @ 6G$. 7 - 6' $ %G. E%' D > @' * . 6@*G@ ' *. ' *W *@ - #' *G@' . - %@D * . - ' -' JG DG ' DD. # - 6' * . ' d' 6 > @ - *' e' . ' @T -# - ' G %*. A' *G@' #A - 6' DG$ %G. E' * . . B' *G@' E - D E ' E *') D ' G@. # /' + (-# & %*' . , ' E' *G - H' I /@' # A%' *@ J #%') 9 A' QH' *G - % 7%' # @#' -# @*@ ' *. . B' E. %%@%% . -' . ' d *G@' @/ - 6@ D ' *G . - @ - e' 7*' *G@' - %' %@ 2@#' *G@' . EE. *7 - *A' . ' JG DG' *G@A' G # $@@ -' J * - 6' -# @ > E . A@#' % - ' Ma" ' *G@' 6@ - DA' . ' ' E 6 - ' E @ @D*' # 7%' $A' > @ - %' . ' $ $@%' %%@ > $@#' ' d' D . J#' . ' E 6 - %' -# & @J % e' -# $@%@*' *G *' % > @' DG7 DG' . ' G@. - %' J *G - ' JG DG' A - 7%' G # ' G7*' %@ 2@#' *G - % 7%' - ' MbF ' @*@ ' J %' D. > > - #@#' *. ' J *G# J (' G@' @ 7%@#' *G@' DG7 DG' #. . %' J @ @' . D@#' -# *G@' $ - * ' . 6@% #@%D $@#' - ' *G W - % 7%4%' d' - DAD D ' e' J @' @E@ *@#1 ' A. 7*G' - ' @ > @' # @%%' # - D@#' 7E. - ' *G@' * ' (- . *G@ ' % * - B@#' . - ' *G@' *G . - @ ' - # #@ /@ @#' ' > . DB' %@ W > . - ' - ' E %@' . ' / D@') D. > E @' @*@ ' E ' G@. #' / ' QQ' J *G' @6 ' 2' I ' ^' D H' *' *G %' E. - *' - ' *G@' E . - *. - ' @*@ ' 7 **@#' *G@' DG7 DG (. D *@%' % A%' *G *' G@' J %' %@ 2@# - # > E %. - @#') / ' Q ^H' $7 *' G %' . J - ' - * / @' E. - *%' *G@' . *G@ ' J A ' *' E . D@@#%' *. ' #@%D $@' *G@' - W * 7%' . - ' *' G@' - ' 7D 7%' JG. ' J %' - . J' *. ' E A' *G@' E *' @6. A' - ' Ma"' - #' . ' @. 6@' - ' bF ' @' G #' $@@ - ' . # - @#' E @%*' $A' @. 6@' G #' E @% #@#' . / @ ' *G@' - %' ' @T -# ' *@ ' G #' E @% #@#' . / @ ' *G@' - %' ' @T -# ' *@ ' b Q H' G # @<@ - *@ @#' @T -# ' - ' MFO ' - #' $@@ - ' 6 - . > - . 7% A' *G 7%*' . 7*' - #' - . J ' G / - 6' $@@ - ' D. - %@D *@#' $A' - ' G - #%' $. #' J %' @%D. *@#' - *. ' *G@' D *A' $A' 72. ' %*G@' - ' $ %G. E' . ' - * . DG') J G. ' > - A' A@ %' $@ . @' G #' $@@ - ' D. - #@ > - @#' J *G' 7%' $A' *G@' D@ - @' D. 7 - D H' - #' $A' 9 6 - 7%' G 6G' * @ %7 @ ' 7 - #@ ' @ - %' @*@ ' *@ %' 7%* G *' *G@' E 6 - %' @%*@@ > @# 7D 7%

%.>@ %7E @> DA' ./@ ' .-%* -* -.E@) @ @' ' - # ' Q"FH' @*' @ @' .-6' G@' .J@#
G >%@ ' *.' $@D.>@' *G@' *..' . ' *G@' >$* .7%
9 T >7%' JG.' E @*@-#@#' *E' G /@' $@@-' ' D.-W
@%%. ' . ' . *G.#.TA' -#' *G7%' E@ G E%' @ DG@#
@*@ 4% J@ B' % #@' @' >@#' *' d'%@D7 -6'
G@' @@@' . ' .-% -* G.E @(-#' @*@ ' D.-* W
D* -6' G >%@ ' -' J * -6 e' % @6. A' J. #%
*' 53 ' I ' -4 # ^"^bH' D.>> %% .-@#' %.>@'
6AE* -' E @ *@%' *.' 6.' *.' .-%* -* -.E @'
-# D.-%@D *@' 9 T >7%' G@' %DG@>@' @#
%6 D@ 7 A1' 9 T >7% G #' *.' @ *@' .%<'
%* -* -.E @' -#' *@' **@>E* -6' -' / -'*.'E .W
E * *@' G@.#.% 7%' J@-*' $ DB'*.' @T -# ' -#
* @#*.' -* > # *@' @*@ ' d'E7** -6'*G@'. # > -'
-*.' '# D7 *A'e') @6'3 ' I '-4 # ^"^ H'$7*'
? % @TE@ @#' $A'%@D7 ' . D@' @*@ ' @D.-D @#'
G >%@ '*.' @6. A' JG.' E -@6A 2@#' G >' %' d' '
@*@ ' -' / *7@' -.*' @%%' *G -' -'- >@' JG.' J %
/@ A'%@ ' G@ /@-'$7*' @> -@#' -' *G@' @%G' %.'
' %*.' @-#@ '$ %' F- ' %% %* -D@*.' *G@* 7 *$'
CD e') ' Fa' H' @*@ ' -' D*' # @#' %..-'
*@ J #%' I @$ 7 A' ^a' M "' *' J % -' 6-.W
-D@' . '*G % @/@-#'*G *' G@.#.% 7%' ' .*- 6G*'
*@ J #%' - >@#' G >' J *G' > %7% %' '
* -# #.' *G. D' $@ @' -' *G@' >.7% @# D*'
. ' $@%% .-D '5+ 3' ?, 3' T/ ' ^ Q1' %@@' $W
$.-' 'MFMH' @' J % %7DD@@#@#' $A' G % $.*G@'
>.*G@-%' _?']

$, ' +-.!' %7> >@#' # * ') * >W
>@ @ H' 9.-.EGA% *@' E * DG' . ' @B -# '
G #$@@-'. # -@#@D D.-'$A' .%D.> % -#' %% #
.'G /@'$@@-'$ %' 6@-' -'%.>@' D*%'. '*A --A' -#
.'G /@' B@-'E *' -'*G@'.7* 6@%' 6 -%*' I / -'
*' *G@' * * .D - 7>')9 -% ' / ' ^"^O%H' ?G@-'
*G@' **@ 'J % #@E.%@#' -# .*@ 7%' D.-%@D *@#'
-'G %E D@' @*@ J@-* -*.%DG %>'J *G' >.*G@-%'
@ - -%' @G%@#'.*A' @*7 -'*.'G %#7* @%' *'*G@'-@J'
DG$ %G.E4%$ ## -6' -# J % -'D.-%@ 7@-D@'#@W
E.%@#') $@ *7%'# 2 4*D'^b{'D.>E' 'I@ T'
-' 9 -% ' / ' ^"Fb(2' ' - ' 'C ., "' '
/ ' ^"FQH' 7*' JG@-' *G@' @>E@ .' 9 D -4%'
#@ *G' #@E /@# .*@ **%' . ' 'E .*@D*. ' >.<'
*G@7%' J % @67 A'D.-%@D *@#' -# .*@ 7%'
? % % -' $A' ' 9 .-.EGA% *@ >.$' >.*G@-%'
G@-'..B' E>%@%%.-' .' '*G@'%@@' -# > #@' @*@'
9 .-6-% G % DG#@ D.-($7*' *@ ' *G @@' A@ %'
G@' J % #@E.%@#' -#' @TE@ @#' -# @*@ ' @#' *
G@'% >@!@')9 #%7>>@ ' 'abO H' >.*G@-%'
. D .7%' JG.' #G@ @#*.'*G@ G D%#.- -'#.DW
* -@'J %D.-%@D *@#' -#% *'7-#%*7 $@#'7-*'
' aOF' JG@-'*G@' $ @' @6-' . ' % %D-%'
$ .76G*' >.*G@-%' @ - 7% $ DB' *.' @T -# '
9@# @#'G.J@/@ ' -'*G@'-@T*'A@ ' G@'. *G.#.T'
E * DG' . D .7% G #' * B@-' @ 76@' -' '
>.- %*@ A'-@ ' -.E7%' -#' -'G % $%@-D@'*G@'
9.-.EGA% *@% #@*@ > -@#' *.' E D@' @*@ ' -'*G@'
%@@' DD. #-6' *.' . D -% . ' .-%* -* -.E @'
-'G %' @**@ '*.'E.E@' >E D 7%' d' @*@ 'DG #.'
G@' - 6G' % G@' J % ' -# -6'# B-@%% D.-/@- @-*'
. ' *G@' E@ E@* * .-' . ' .$$@ A Y JG @' *G@'
D. E%@' . 'G >' JG.' G #' %7$/@ *@#' *G@' 7 @% .'
*G@' *G@ %') @ - -%H' %* ' A' 7-$7 @# Y %7 W
@E* * .7% A' *' > #- 6G*' *.. B' E.%%@% .-' . '*G@
%@@' -'*G@' E @%@-D@' . ' .- A' .-@' $ %G.E'e')9 -% '
/ ' N MH' G@' -@T*' E.E@' I@ T' EE@ % *.'
G /@' @D@ /@#' # @ @-*' DD.7-*%' DD. # -6'*.'
/ 6 7%') 'Q"H' 6AE* -'$ %G.E%' - .>@#' G >'
*G *' @*@' G #' $@@-' d'. # -@#' $A' *J.' $ %G.E%
.- A' JG.' %G @#' G % 7-$@ @ e' -# %.' I@ T'
#@%D $@%' G >' % G / -6' $@@-' EE. -*@#' $A

G@ @* D%' 5) - ' -' 9 -% ' / ' ^"MNH' -#' d' $A'
E . -@' E@ %.-%e') F' / ' ^^" H' -# d *' *G@'
G -#%'. 'D.-#@>-@# G@ @* D%' e'5 ' / ' ^^" aH($7*'
6 -' G@' % A%' *G *' @*@ ' J *G' # D7 *A' E .D7 @#'
G@' -% 7>@-* *A' . ' -@ $ %G.E' . ' G % 7%7 W
E * .-' 5 ' / ' ^"FFH' -#' -' ' *@ ' J * -6'
D >%' D D 7%4%*@%* >.-A' . '*G@' D*' *G *' d' -.'
G. D%e' G # > #@' @@ ' $ %G.E' d . ' *G@A'
G # '*G.-6G*' J *G' -# G@ #' D.>>7-.-' J *G'
>.*G@-%e') . D .7%H' d' $7*' *' J %' *G@' D*'
. '.-@' > -' -' DD.>E D@' -' @*@ 4% -% - *A' e'
)9 -% ' / ' ^"ObH' .' *G@' @/ D7 7%' d' @*@ '
? % . # -@#' . ' *G@' @T -# -%' $A' ' % -6 @'
G@ @* D4 '5 ' / ' ^"FMH' -' *G@' .-@' G -#'
$@ *7%' -.*' .- A' % A%' d *G@' G@ @* D%' . # -@#'
. ' *G@>%@ /@%' @*@ ' % $ %G.E e' JG DG' > 6G*'
>@ -' .- A' *G *' *G@A' E .D7 @#' G % . # - * .-'
$7*' %E@ B%' . ' d *G.%@' JG.' D 7%@#' @*@ ' *.' $@'
@-*G .-@# e' JG DG' * B@-' *@ A' J .7 #' >E A'
*G@' E @%@-D@' . ' %@/@ '$ %G.E%' *' *G@' D@ @>.-A'
5 4 ' D' ^FH' G@' *@T*' . ' / 6 7%' d *G@'
-, -' . ' @T -# ' $A' *G@' ' .J-' 7*G. *A'
@ @D*' @*@ e' % >@-#@#' $A' @% 7%' -' G %'
-.*@' *.' d' *G.%@' . ' @T -# ' ' ' ' @ @D*' @*@ ' %'
*G@ ' -, *' _ -' *G@' #.7$ @' 6 .7-#' *G *' %7 W
6 -% D.7 #' -.*' $@' D @#' .Q /7%' 4 : @ / E#J /'
J F *' -#' *G *' @*@ ' J % . # -@#' $A' .-A'
.-@' $ %G.E(' -' *G@' -@T*' -.*@' G@' / .7% A'
#@%D $@%' $ %G.E%' % G / -6' d @ @D*@#e' -#' %'
G / -6' ! .# -@#' e' @*@ ' G@' @>E@ .' V@-.'
-# 6- -*' *' *G@' $.#-@%%' .' *G@' 9 .-.EGA% *@'
E *A') @ @' ' - ' ;' ' ^OH' >E.%@#' .-'
@*@ e' DD. # -6' *.' / 6 7%' d' *G@' E@- *A' .'
#@ *G' (4' $7*' '%.' G@' >7%*' G /@' 7 DB A' D.>W
>7*@#' *' .' ' @%%@' E@- *A' .' $@ *7%' % A%'
*G *' -*G@>7%' *G@' 767%* ' E @@D*' -' .$@W
@-D@' *.' -' >E@ '. #@ ' @@D*@#' @*@ ' .>'
G@' $ %G.E D' %' -' d #7@ @ e' ' *@ >' %.'
EE @#' *.' G >' $A' D D 7%') $@ *7%' D' ^OH'
-# .-' E * DG' . ' -* .DG') / 6 ' ^FH'
-# >E D 7%') $@ *7%' D' ^ H' .-' *G@' 6 .7-#'
*G *' G@' G # / . *@#' *G@' 6G*%' . ' >.*G@-%'
*G@-' @6 * > *@ A' d @%E.7%@#e' *.' G %' DG7 DG'
)D' G D' D -' QbH' G@' #@D @@' %.' @ 7 @#'
G %@TE7 % .-' .>' @T -# ')9 -% ' / ' N M<'
N bH' @' , 7 @-' 51 ' +, -# 'a^FH' -#' @ @'
*G -B' *G *' . D 7% G #' -*@ D@#@#' .'
@*@ 4% @(' $7*' $@ *7%' JG.>' @' , 7 @-'
7.*@%'.-A' % A%' *G *' *G %' /@ A' 6@-*@' E @ *@'
JG.' J % d DG 6@#' J *G' $@ -6' *..' @- @-*'
*.J #%' G@ @*D%4' J .*@' *.' V@-.' @ 7@%*-6'
d'*G *' @*@ '%G.7 #' $@ %@-*' *G@' .' -*.'@T @'
$@D 7%@' G@' A' D.-D@ @#' -' @T -# ' -#
E .**@#' 6 -%*' *G@' DG7 DG' e'5 2' D' ^FH' .E@'
>E D 7%' J .*@' -'*G@' % >@' %@-%@' *.' V@-.' -#'
*.' D D %' D.>E -6' *G *' @*@ ' J %' %* '
G $.7 @#' -' G # -6<E D@%' J *G -'D@ * -' G.7%@%'
$@ .-6-6' *.' >@-' B@<> -#@#' J *G' G >%@ '
)9 -% ' / ' N a' bH' DD. # -6 A' @*@ ' J %'
/@-' .7*' .' 6AE*(&.G-' %- - >@#' '
%*@J #' .' *G@' 6 @ *' DG7 DG' J %' DG.%@-'
E *- DG' $7*' -@6 @D*@#' *.' --.7-D@' G %' DD@%W
% .-' *.' D D 7%' -#' *G7%6 /@ -' .EE. *7- *A'
.' 9 .-67%4%' 6@-%*.' @E @%@-*' *.'*G@' $ %G.E' .'
.-%* -* -.E @' G *' G@' G # 9 .-.EGA% *@'
@ - -6%' -#' G #' DD@E*@#' *G@' %@@' -'/ . *.-'. '
-' . *G' JG@ @ %' @*@' J % $@ ./@#' $A' *G@'
E@.E @' -' -#' J .7 #' @%*. @ -*@ - ' 7- *A' *.'*G@'
@T -# -'DG7 DG' D D 7%' E 7@#' $A' &.G-4%'
.> %% .-' @-*' -' @ ' *.' *G@%@' @E @%@-* * .-%'
-# E @/ @#' .-' V@-.' *.' @TE@' &.G-' -# *.

O#

@%*. @' @*@ ' . -' D. -# * . -' *G *' G@' %G. - #' %7E W E. *' -' **@ > E*' *. ' E . > . *@' #. D* - ' 7 - *A' J *G. 7 *' @ - . D -6' *G@ 7*G. *A' . ' *G@' D. 7 - D ' . ' G D@#. - ' -# %G. 7 # %@ -# @**@ %' . ' D. > W > 7 - . - '*. ' *G@' .*G@ ' E * %@%' -D 7# -6' > W E D 7% ' JG. ' G. J@/@ ' %G. J@# ' > ' . -*' DB - . J @#6 - 6'*G *' JG @'&. G -' ' J %' 7 - #@ ' DD7% * . -' G@' D. 7 #' - .*' $@ @D. 6 - %@#' %' $ %G. E' . ' @T -# '$7*' @ - * @ A' @ 7% - 6' *. ' @D. 6 - %@ -' *G *' D E D *A' . -@ JG. ' G # $@@ -' ' . -6' ' D. > #@' -# ' *@ DG@ '. ' *G. %@ JG. ' J @ @' 6G*W - 6' 6 -%*' *G@' * 7*G ' ' @*@ ' J @ @' - . J' ' D. - / @ *' *. ' *G *' * 7*G ' @*' G > ' $A' ' > @ -%' $@ @D@ /@#' %' %7DG($7*' *' J %' . 7*. ' *G@' 7@%* . -' *G *' G@' %G. 7 # $@ E D@#' -' G 6G' @DD @% %* D ' . D@' *' *G@' @ 7@%*. ' *G@ /@ A' E@ %. -%' JG. ' G # $@@ -' %%. D *@#' J *G' G > ' -' d %@E * . -' . > ' *G. D' @ . J %G E' e') 9 -% ' / ' NNQ<aH ' G % E . *@%*' G #' - . ' @ D*' . -' *G@' 7*G. * @%* *' . -W %* -* - . E @' (V@ - . ' 6 /@'. #@ %' *G *' '%G. 7 #' $@' @TE@ @#' . > ' @T -# ' -# *G *' @*@ ' 9 . - 67%' %G. 7 #' $@' d @ - *G . - @#e' *@ ' G@' G # DD@E*@#' ' #. D7 > @ - *' B - . J - ' - ' DG7 DG' G %*. A' $A' ' - > @' *' ' #@%@ /@#' *G@' ' " . "* . ' -%* 7 > @ - *' . ' ' - *A' ' ' a Q H ' *' J %' #W # @%%@#' *. ' *G@' $ %G. E% ' D @ 6A' > . - B%' -# A W > @ - ' . ' *G@' @T -# - ' E * DG *@' *' @D. 6W - %@# *G@' @@#' . ' d' *G@' M^ 'e' *' D @ ' % d' D. - > @#' $A' *G@' ^b"' e' *' . -%* - * - . E @' *G@' #@D % . -%' . ' *G@' D. 7 - D ' . ' EG@%7%' *. 6@*G@ ' J *G' *G@' *J @ / @' * D @%' . ' A (' *' @ > E . A@#' -67 6@' %' *. ' G %*4% D. -%7$%* - * *A' J *G' > - ' J G DG' A ' G # #. E*@#' - ' G % d' @7 - . - ' J *G' *G@' %*@ - % *' %. ' @ @D*@#' *G@' . EE. W % *@' *G@. @%' . ' d' # / % . - e' -# ' d' D. - 7% . - ' e' - ' *G@' E@ %. - ' . ' G %*' -# - D 7#@#' 7*ADG@% % J @ ' % + @%*. 7% - ' *@ > ' - %*@ # . ' @ - @ J - 6' *G@' @TE D *' D@ - %7 @ # @D*@#' $A' % %D7% - ' ' E @/ . 7% ' D$D7 ' 6 - %*' *G@' D. 7 - D ' . ' G D@#. - ' V@ - . ' @ > E . A@#' - ' > W $ 67. 7% ' EG %@' d ? @' - *G@ > * 2@ @/@ A' . - @ JG. ' *G - B% ' . ' @/@ ' G % *G. 76G*' # @ @ - *A' @ *G@ ' *' G D@#. - ' . ' *' - A' . *G@ ' %A - . # e' J . #% ' JG DG' > 6G*' $@ @TE - @#' % E. - *@#' *' *G. %@ ' JG. ' J @ @' #> **@#' *. ' D. > > 7 - . - ' * G D@#. - ' *@ '# %D > - 6' @%*. - %> ' JG @' % *G@ ' #/@ % @%' @6@#' *G@A' J @ @' %* ' @%< *. - %' *' G@ *' *' *G@' % > @' * > @' ' @D. 6 - W * . - ' . ' *G *' D. 7 - D ' J %' . > **@#') / 6 ' ' /Y($@ *- %' D' ^ ' - #' - . *@' *G@ @. - ' -#' % ' A ' T ' ^aN H ' @*@ ' DD@E*@#' *G %' . W > 7 A' - # J %' *G@ @7E. - ' @ - *G . - @#' > #' 6 @ *' D. - D. 7 %@' *' @T -# ' %' - %* 7DW * . - %' J@ @' *. ' 7 - *@' ' E * @%' - D 7# - 6' *G@' d' . *@ - 'e' #G@ @ - *% . ' > . *G@7% . D . < ^ - %' . - ' *G@' $ % %' . ' *G@' @ - . * D. - ' G %' . ' *G@' * > @' G@' @ @D*@#' *' ' E7$ D' @%* / ' JG@ - ' % E * DG' G@' E @ DG@#' * . ' *G@' E@. E @' - #' D 7%@#' *G@' / ' ^M($@ *' % D' ^ H ' - ' @*' @ #) / 6 ' ' ^M($@ *- % @ - . * D. - ' *' $@' @ #) / 6 ' ' ^M($@ *- % D' ^ H ' - ' @*' @ #) / 6 ' ' ^M($@ *- % E . @%%@#' *. ' DD@E*@#' *G@' D. 7 - D ' . ' G D@#. - ') $@ *- %H (- #' $A' E A - 6' *G@' E *' . ' ' * > @W %@ / @ ' 5F <= 2 -# / 6 ' ' ^OH' G@' # %@7*@#' *G@' *G. . 76G<6. 6' 9 . - . EGA% *@' &. G - ' $ %G. E' . ' V 6A %' - ' $A ' *G@' $$ *' > > . - ' JG. ' G #' $. 76G*' *G@' . #@ ' . ' G %' @%*. * . - ' -#' / . 7%' $$ A ' *G@' > @ - . B%' . ' J @ ' 6AE*' JG. ' @%@#' '*7 > 7 *' - '*G@' @% @ -7 $ % D ') $@ <' *7%' D' ^ H ' @*@ ' D. 7 #' - . *' . #' *. ' 7 @' J *G' *G@ > ' -#E . $ $ A' *G. 76G*' G > %@ '%@D7 @' @ - . 76G' *. '%G. J' G %G -#') @@' @% 7%. - ' / 6 ' ^F H ' @' DD. # - 6 A' - *G@ > * 2@#' *G@' D. 7 - D ' *G@' J * - 6%' . ' .%@. 7% -#' > . *G@7%) / 6

Y

. ' G D@#. - ' -# *G@' . > @' . ' E. E@' @. ' %7$%* W *7*@#' *G@' - > @%' . ' .%@. 7% -#' *G@' 9 . - . EGA% *@' > . *G@7% . ' *G. %@' . ' .*@ 7% -# > . *G@7% . D . 7% . - ' G % # E*ADG%' '#6 * @#G % . J - ' / -# D* /@ - @%%' $A' * B - 6' 7E' *G@' $. #A' . ' .W D . 7% . > ' *% E D@' > . - 6' *G@' $7 @#' E * W DG% ' -# d D %* - 6' *' . 7*% #@' *G@' D *Ae') < $@ *7%(D. > E @' I @ T' E ' 9 -% ' / ' ^" OFH ' G % D 7%@# ' 6 @ *' @TD *@ > @ - *(*G@' @ -@%*' *G. D%' -' *G@ ' *7 -' @ - . 7 - D@#' @*@ 4% D. > W > 7 - . - '(-# * # - 6%' . ' *G % *7 -' F ' @/@ - *% # %W *7 $@#' *G@' > -#' . ' D D 7%' JG. ' G #' @ #A' $@@ - ' 7 6@#' $A' > E D 7%&' D *G@ ' * ' $*' - ' . > ' @*@ ' '% > E @' #G@% . - ' *. ' *G@' D. 7 - D ' . ' G W D@#. - A' . ' *. ' J *G# J' . > ' D. - > - - . - ' J *G' G > ' > E D 7%%' #@ *G') 9 DG' Q a MH ' @ @/@#' G > ' . > ' *G@' - @D@%% *A' . ' @E A - 6($7*' G@' % J' JG *' > %DG @' > 6G*' D. > @' . ' ' . @ - *' E. DA ' - # %@ - *' *. ' @T -# ' . ' - ' 7*G@ - * D' DD. 7 - *' @*@ ' *G@ - ' %7 E %%@#' G > %@ ' - ' ' @**@ ' JG DG' / 6 7% G % E @%@ /@#' @E@ *@# A' DB - . J W @#6 - 6' *G@' d G. A' D. 7 - D ' . ' G D@#. - e' G@' %%@ *@#' *G *' *G@' %*. A' . ' G % G / - 6' @ @D*@#' *' J % -' - /@ - *. - ' . ' % -#@ . 7% ' > . - B%' > @ - - 6' @/ #@ - * A' %. > @' JG. ' J @ @' d' . *@ - % e' %' . ' *G@' # % - *@ > @ - *' %*. A' G@' D > A' D. - *@ - *@#' G > %@ ' J *G' @ > B - 6' *G *' %7DJ@' - ' D*' J . 7 #' $@' # %E @ % - 6' d' $. *G' *. ' . #' - # *. ' *G@' J %e' D D 7%' J %6 #' *. ' DD@E*' *G@%@' @TE - * . - %(G@' D. 7 #' - . *' . # *. ' $ @ B' J *G' 9 . - 67%($7*' G@' G # - . J' *. ' #@ ' J *G' *G@' D @ ' G@ # -# @%. 7*@' J ' . ' I @ T' ' . ' ' *G@' %7DD@%%. ' . ' >E D 7%' JG. ' %*@ - @# @ # A' *. ' *G@' D. > W E - *%' . ' *G@' D @#' ' - # . ' . *G@ ' 6AE* - ' $ %G. E% ') / 6 ' ' Q" H ' 6 - %*' @*@ ' - # 6 - %*' D D %' %' - ' @ 67@' J *G' @*@ ' - # %@ - *' *J . ' $ %G. E% ' * %' - # ' 9 %@ - 7% ' *. ' . - %* - * - . E @' - ' . # @ ' *. ' # @ - > > D@' @*@ ' - # %7 > > . - ' D D %' *. ' # @ @ - # ' G > %@ ' $@ . @' ' D. 7 - D ' *' . > @' G@' @6 *@%' J @ @' E * A' D. T@# - # E * A' 6G*@ - @#' - *. ' D. > > 7 - W D * - 6' J *G' *G@' @% # @ - *% ' 6@ - *% ' . ' @*@ ' *' . - %* - * - . E @(- # *G@A' $. 76G*' G DB' *. ' . > @' @**@ % - ' JG DG' V@ - . ' - # D D 7% %7 @# I @ T' *G *' @*@ ' J %' - ' . *G . # . T' - # > @ *. 7% E @ *@') / 6 ' ' Q"' (9 - % ' ' ^" bb ' ^" Fb ' ^" ^H ' G@ ' dJ @ B - @%% J %' E7 - %G@# $A' #@E. % W * . - (- # I @ T' J *G' G %*A - . #' E @D@#@#' - . *' .- A' *. ' - *G@ > * 2@ @*@ ' % - ' d' 7*ADG - e' 7% 7 E@ ' $7*' @/@ - ' *. ' @TD. > > 7 - D *@' *G@' $ %Gg ' . ' . - %* - * - . E @' % G % E * . - ') &7 A' Q ' a aH ' @' *G@ - ' J . *@ 6 - ' *. ' V@ - . ' #@% - > > D@' @*@ ' *. ' d DG. . %@' $@*J @@ - ' *G@' D. > > 7 - . - ' . ' @*@ ' *G@' E. %*@' - # *G *' . ' @*@ ' *G@' @T -# - ' e') 9 - % ' / ' ^" FH ' - #' * B - 6' > 7DG' *G@' % > @ *. - @' % - ' *@ ' #. D7 > @ - *' JG@ - ' $A' J A' . ' > @@* - 6' *G@' . $ @D*. - ' d' *G@' @T -# - ' E@. E @' J . 7 #' - . *' . J' @*@ ' *. ' *G@' @T -# - ' E@. E @' J @ @' *. ' #@ > - # *G@' @%*. * . - ' . ' # . * A' 8e') & ' / ' ^" O H ' 7*7% ' G % ' - @ J ' > @%%@ - 6@ ' $%. 7*@ A' D 7%@#' 2@ . 7% * > . - B' *. ' %*@ - ' *G@' E. E@4% @**@ ' . ' @TD. > > 7 - D * . - ' . - ' *G@' E 7 > ' . ' *G@' E * W DG' . ' . - %* - * - . E @' J G @' G@' J %@ - *@ - 6' G % D *G@# ' . ' *G@' *7 6A') $@ ' D' ^OH ' 9 $*G - 6' # 7 - *@#' D D 7% . ' G % E *' $. B@ . ' D. > W > 7 - . - ' J *G. > @' - # 7EG@ # @*@ ' *. ' *G@ %*' *G. 76G' G@' > 7%*' G /@ @ *' *$ % D. - #7D*' J %' G 6G A' @ > $ %% - 6' . ' @*@ ' 6 - ' - *G@W > * 2@#' *G@' E . D@@# - 6%' . ' G D@#. - ' -# *G@' *. > @' . ' @. ' -# *G. %@' JG. ' J . 7 # - . *' DD@E*'

V

6 .%% @%% ' %' JZ ' % . ' *@ D.-E%.' J *G' @> @%' . ' ..%@' DG D*@ ' @%E@D A' ' 67 -*@' 5 ? <; - ' - >@# *@EG - ' -# ' D@ * -' D* @%%' 9 A' . ' >@% ' JG.>' G@' % DD7%@#' . 'G A -6' -* .#7D@#' -*.' *G@' $ E* %*@ A' *' *G@' > .%*' %. @ > -' * >@%' -# . ' G / -6' D. * @ %@#' J *G' *G@ >' .G@' *G@ @' . ' G.7 %* *.6@*G@ ' ' %@D.-#' d' $@ 7%'e' J % E @%@-*@## $A' *G@' $$ *' -#' >. -B%' . ' *G@' E ./ -D@' *.' *G@ ' $ %G.E%' T 3 'QaaYQb"H ' @ @D* -6' .-' @*@ 1% 6-. -D@ Y ' . ' J G DG' G@ #@%@ /@## *.' $@ %@-*' $ DB' *.' -' @ @ > @ -* A' %DG. . ')E ' Qab ' ^MH Y -# D@-* .7%' @ ' -#' #@* -6' / .7% >7 #@ .7% ** DB% > #@' .-' *G@' >. - %*@ @%' . ' *G@' E ./ -D@' -# *G@' . *G.#.T' -> *@%' JG.>' G@ %%* *@#' *.'G /@ @E D@#' J *G' J. > @ -' . ' - >.7% DG D*@ ' -' D. - 7 -D* .-' J *G' @ @ 7% G@ J % DD7%@#' J *G' G / -6' G @#' ' % -#. '&@J %G' $ -# ** ' J G.' ** DB@#' . >' -' >$7%D #@' ' $.#A' . ' Mb"' . *G.#.T' E 6 > %' % @ J' *G@ >' ' -# @ *' *G@ ' D. E%@%' ' -$7 @#' $A' *G@' . #% #@ 5 3' ^^NH ' @ 6A' J @ @' / . @ -* A' # 66@# . >' *G@' * ' $A' G % @ > %% @%' -# 7*G @%% A' $7*DG@ @#' ' *G@A' @ 7%@#' *.' - *G@ > * 2@' *G@' G D@#.-* -' *G ' -' *G@' DD@%% .-' . '&7%* -' 8 7 ' b^ ' *G@' 9 .-.EGA% *@' > .*GA' G / -6' $@@-' %7DD@@#@#' $A' *G@' . *G.#.T' &.G-' -' *G@ E * DG ' G ' . -%* -* - .E @' @J' >.-*G% E @/ .7% A ' *G@' $ %G.E%' . ' A ' @D7-# ' J@ @ @ > $. #@-@#' *.' A' *G@ ' D. > E -*% 6 -%*' @*@ ' % J@ ' % *G.%@ 6 -%*' @/@ ' %' $@ . @ *G@' D.7-D ' %%@ > $ @#' *' *G@' > E@ ' D *A' &7 A' b^ ' -/ * -6' *G@' @ > E@ . 4% 7*G. *A' *.' #@ /@ ' *G@ > ' . > ' %.' -*. @ $ @' ' *A --A' 5 3' Q^bH ' G@ ' E A@ ' J % 6 -*@#{' -# @*@ ' J % #@E.%@# -# %@-*@-D@# *.' @T @' % ' 9 - DG@@ Y $A' J G DG' . EE .$ .7% - >@' *GD 9 . -.< EGA% *@% J @ @' E.E7 A' #@% 6 - *@# Y *' *G@' % >@ * > @' J *G' G .T@-7%) : @- %H ' . ' @ E. % g G@.EG - ' E ' ^aQH ' .*G -6' %@@ > %* .' $@' B - . J - ' . ' @*@ ' $@* J @@-' *G@' * > @' . ' G % $ - %G > @ -' -#' G % @ EE@ -D@' *' .-%* -* - .E @' D. > E -A' J *G' G % @-#' -# > %*@ ' @/@ -%' . -' *G@' *@ > E. A' @ / / ' . ' *G@' . *7 - @%' . ' *G@' 9 . - .EGA% *@%' *G .76G' *G@' - 7@-D@' . ' *G@' >E @%%' G@.#. ' G@' -*@ / ' > A' - .*' >E .$ $ A' G /@' $@@-' E %%@#' J *G' @/@ 7%' *' @T -# ' @' DD. .E > @#' @/@ 7%' . ' *' -A' *@' %E@@# A' . .J @#' G > ' . -' G %' .$* - -6' *G@' @ > E@ . 4% E@ > %% .-' *.' @*7 -' *.' . -W %* -* - .E @' JG@ @' G@' *. .B' ' @ # -6' E *' - G %' %DG %> * D ' E .D@@# -6%' d %@** -6' 'E' * ' 6 -%*' * ' -#' .-*' 6 -%*' .-*' @/@ -' -' E / *@' G.7%@%4' 5 3' ^^H ' -' bMb' -*G > 7% . ' E@27%' ' %@D @*' 9 . - .EGA% *@' %7DD@@#@#' *G@' . *G.#.T' E EG - 7% % E * DG' . ' .-W %* -* - .E @' -# *G@' * 7 > EG' . ' *G@' D@EG ' %@@ > @# %@D7 @#' G@' -@T*' A@ ' G.J @/@ ' E.E@' 6 E@*7%' .-' G % @ > $ %%A' .>' G@.# G #' %7DD@@#@#' -' .E@- 6' *G@' @A@%' . ' &7%* - -' *.' *G@' #@D@E* .-' *G *' G # $@@-' E D* %@#' .-' G > ' -*G > 7%' J %' #@E.%@#' -# .-' *G@' @D. > > @ -W # * .-' . ' 6 E@*7%' 9@-- % J % EE. -*@#' *.' *G@' / D -*' DG ' G@' -@J' E * DG' .%*' -.' * > @' -' %7 > > .- 6' ' D.7-D ' *.' E .-.7-D@' *G@' D.-#@ > - * .-' . ' 9 .-.EGA% * %>' -#' *% DG @ ' @ #@ %' . ' bMF ' .7% D*%' . ' DD7W % * .-' 6 -%*' @*@ ' -' D.- 7-D* .-' J *G' G % %*' > %*@ ' @/@ 7% ' J@ @' #' $@ . @' *G@' %A-.#' *.6@*G@ ' J *G' E@* * .-% ' .>' *G@' > .-B% -#' D @ 6A' . ' *G@' E ./ -D@' ## @%%@#' *.' &7%* - -' -#' *G@' -@J' E * DG' . ' *G@ ' D.-#@ > - * .-

% /.J@#' G@ @* D%) $$@ ' / ' ^"" ' ^" FH ' G@' %@-*@-D@' . ' @TD. > > 7 - D * . -' E %%@# 7E. -' *G@ > ' % .$%* - *@' #@E /@ %' . ' *G@' *G' $A' -*G > 7%% @#@D@%%. ' E EG - 7% ' J % @ #' 5 3' Qb^H G % J % D. - > @#' $A' 9@-- % -# *G@' ! -.#' JG.' D7*' . ' .>' D. > > 7 - .-' @*@ ' -# @/@ 7% ' % >@-' ?G. ' G # d /. 7 -* A' G.%@-' *G@' % -' 7 -*.' #@ *G 4' -# G #' d %G. J -' -.' % 6 -% . ' @E@-* -D@' -# ' $@** @ ' ('44' 53" 3' QbMH ' G %' %@-*@-D@ @D@ /@#' D. - > * .-' *G. -' &7%* - -' @*@ ' ? % . $ ##@-' *.' @% #@' -' .-%* -* - .E @' . ' *%' / D - *A' . ' -A' . ' *G@' >. @' >E. * -*' D * @%' <> #' D. > > -#@#' *.' /@' -' D. > E @*@' @* @>@-*' -# $%* -' *G. ' %%. D * .-' J *G' .*G@ %' @%*' G@' %G.7 # E. %.-' *G@ >' J *G' G % G@ @%A' 5 3' QFOH ' .*G -6' >. @' % B-. J -' . ' G > ' @**@ %' ## @%%@# *.' G > ' $A' @/@ 7% @T %*' >.-6' *G@' A D' 9 ' . ' *G@' * %G' 9 7%@7 > ') ? 6G*' + ' E ' bbN ' -. ' b' -. ' Q " H ') @' , 7 @-' 1 ' +, -* ' N^M($$@' 1 " ' /E ' (I @7 A' ' . ' ' . -' / @' M^ ' a" ' aa (' / @' MQ ' bQ ' ba ' bO H ' _ ']

' ')^ H ' $ %G.E' . ' D / D ' . ' D / D ' %7$%D $@%' *G@' D -.-% ' *G@' *G #' D.7-D ' . ' . @#.' -' 8 7 ' b N ' @ G # *G@-' $@@-' %.>@' A@ %' $ %G.E ' -# % 6 -%' $@ . @' *G *A< .-@' $ %G.E%') @ # ' A' > . ' + ' 3 ' + "' 3 ' '8 ') - ' ' Qba H ' J .' @**@ %' J @ @' ## @%%@# *.' G >' $A' $$ *' R, D ')^MH ' *@ J #%' $ %G.E' . ' @-D ' / ') 9 6 -@' A ') ' TTT ' N (% #. 7% ' 3 ' I *' 888 ' ab ' -' A ') ' TTT ' ^^"F H ' @ %7$%D $@%%@D.-# > .-6' *G@' %7 6 -%*G@' D -.-% . ' *G@' %A-.#. ' . @ ! ' -' 8 7 ' bNO ' 5) - ' ' / ' O" (>%' F , " ' -., ., " ' 3" "* ' Q ' ^b Qb H ' _I ']

' ')^aH ' $ %G.E' . ' D ' -' D ' ## @%%@#' $/' @6. A' *G@' @ *' -' & -7 A' 8 7 ' bNM ' 5) ' ' ^F H ' _I ']

' ')^FH ' 9 .-.*G@ *@' E * DG' . ' .-%* -* - .E @ ' %7DD@@#@#' 5) .%"' $@ . @' *G@' > ## @ . ' 8 7 ' Fbb ' -' G % DD@%% .-' G@' %@-*' DD. # -6' *.' D7%*. > ' '%A-.# D ' @**@ ' *.' .>@' *%' -67 6@' ? % @TD@@# -6 A' .$%D7 @' -# /. #@#' *G@' 7@%* .-' . ' *G@' -6 @ . ' .7$ @ ? ' -# E@ *.-' G@' D @ 6A' -# *A' @ 7%@#' *.' . J' .E@' G -@*.' @D@ /@ *' 5) ' A " *' I ') 2 4 ' ? *G' %G@ /@J' . ' @D.-D -6' *G@' 9 .-.*G@ *@%' -#' *G@' . *G.#.T' E *A' G@' E7*' . J #' *G@' -./@ ' *G@. A' . ' *G@' @T %*@-D@' . ' G @@ ? % -# E@ * .-%*- >@A' . ' *G@' -@' *G *' *G@' 9 .-.*G@ *@%' -#' . ' *G@' J.' *G *' *G@' . *G.#.T' DB-. J @#6@#' -# *G7% -W #7D@#' *G@' .E@4% E.D % ' *' .-%* -* - .E @' *.' D. > > 7 - D *@' J *G' G > ' 5) ' (" -*' / (' -W % * % ') * -' 9 6 -@' A ' 1 ' TD ' ^Q^ ^MM ' ^Mb (' 6 *G. ') ' ^ ' -' A *') ' T : T / ' ^Q " M ' ^Q " b H ')6 ' ') ^ : Q' @**@ ' *.' .E@' * -' . -' *G@' %7$ @D*' J %E * A' @ #' *G@' *G *@@-*G' %@%% . -' . ' *G@' D.7-D ' . ' . -W %* -* - .E @') 9 -% ' T ' bO^H ' $7*' J %D.-#@ -@#' . -' *G@' 6 .7-#' *G *' *G@' E %% 6@% D *@#' -' *' . >' *G@' *G@ % -' %7EE. *' . ' G % ' @J % J @ @' % @#' -# *G@' @ # -6' J % # %D.-* -7@#' @* 7% E @% #@#' *' *G@' %A-.#' JG DG' D.-#@ > -@# % * $ ') QMH ' -# G % D.> -.-% * ' >7* *.-' -# @T @' -' 8 A = ' FFQ ' 5 . ' (; 4 * -' A 1 ' TD ' ^Q " (9 -% ' T ' Mb H ' @* 7% # @#' -' 8 7 ' FFF ' 5 ' ' C ' ' 8U ' & ' , 7 @-' 1 +, ' ' QM^ H ' 9 *]

& ')QOH' ' $ %G.E' -' % ' *.6@*G@ ' J *G' -.*G@ '- >@# ./ #@-* 7%' J@ @' -'%DG %>' . -' *G@' G @@' G E*@ %' 7@%* .-' G@A' G # @TW E @%%@#' *.' *G@' -.* A' %*. 7% *G@ ' J %G' *.' 6.' *.' . -@' *.' # %D-%% *G@' > **@ ' J *G' @6. A' *G@' @ *' ' *' JG% E .> %@# *G *' *G@A' %G.-*# @D@ /@' -.' & * @ *>D-*' @6. A' *G@ @ . @' -' 767%*' *3'.NG' ? .*@' *.' %@-# *G@>' *G@' #@% @# %%7 -D@' -# *.' @TG. *' *G@>' *.' D.>@' 5#) ' /' b^H' cl']

+* ' .' *7 $ D '□ 43'. ' D / D

$ %, '6E.!'E * DG' .' &@ 7% @>' 8 7' bQa<ba#') -*.-'9' ' D@EG' +, 4'E'a^"H J %'$. -' *' @7*G@ .E. %' -#%7DD@@#@#&.G-' ').> **@#' $A' / 6 .%' ' ') ' /' MO!' -' .' bQa' @' > - @%*@#' *G@' % >@ @/@ @-D@' .' *G@' D@ @W $ *@#' %D@* D' *' $ %' % G %' E @#@D@%%. % G # #.-@' -#' @ 7@-* A' / %*@#' G >' -' G %' #@%@ *' G.>@' ? G@-' G %' % %*@' @%ADG ' J %# -6@ .7% A' ' -#' G # $@@-' 6 /@-' ./@' $A' *G@' EGA% D -%' @*@ '%@-*' . ' *' $ %' JG.' % 6-@#' G@ ' *G @@' * >@%' J *G' *G@' D .%%' .-' JG DG' %G@' $@6 -' *.' @D./@') A ' DA*G.E' *' ' 73H -.' ! H' -' *G@' #@ *G' .' *G@' $$ *' G@.#.% 7%' & -' ^^' 'bQN' @*@ ' J *G' .*G@ ' $ %G.E%' .' *G@' E .W / -D@' G %*@-@#*.' *G@' >.- %*@ A' *.' $' E @%@-*' *' *G@' 7-@ ' .' *G@' G. A' > -' 7 -6' G %' @E %D.!' E *@' *..B' E D@' *G@' % -67 - A' -%7 @D* .-' .' *G@' > * -%' 6 -%' *G@' G %* -%' 6. #@#' *.' > #-@%%' $A' *G@' E@ %@D7* .-' .' &7%* - -' .@ -6' .- A' *G@' *@ - * /@' . ' $ E* %>' . ' @$@ .-') $$.-' DG' a H' 9 -A' .' *G@' G %* -%' .%*' *G@ ' -#' J@ @' @#7D@#' *.' $@66 A' @*@ ' *G@ @ . @' $@66@#' *' $ %' *.' @E '*.' .-%* -W * -.E @' -#' A' $@ . @' *G@' @>E@ . ' &7%* - -' ' E@* * .-' . ' *G@' @> %% .-' . ' *G@' * T@%' %' > %% .-' ? %' %7DD@%% 7 ' -# G@ J %' @D@ /@# J *G' >7DG' .A' .-' G %' @*7 -' $A' @*@ ' -# G %' .DB') # D ' -.' O"<OFH' % * -6' G >' ' %G. *' * >@' *@ J #%' -' G %' D@ ' @*@ ' .7 -# *G@ G. A' >-' J. -' .7*' J *G' * 67@' -# G7-6@ ' -# >.%*' *' *G@' %*' 6 %E' @' *@ -#@ A' E D@#' *G@' 6@# %D@* D' -' ' **@ ' -# G #' G >' D @#' *.' G %' @E %D.E ' @% #@-D@' DG@' G@' **@ -#@#' 7E. -' G >' E@ %.- A' 7 -* ' G %' %* @ -6*G' $@ -6' ' ** @' @W %*. @#' G@' J %' *' G %' .J -' @ 7@%*' D.-/@A@#' $ DB' 6 -'*.' G %' D@ '*.' # @' -# J %' $7 @#' $A' @*@ ' J *G' 6 @ *' E.>E' .' bMQ' 5 3' 0 H' -' *G@' #@E.% * .-' . ' 7*G >7%' *G@' 9 .-.EGA% *@' E * W DG' . ' .-%* -* -.E @' $A' *G@' % -6 @' 7*G. *A' . ' E.E@' 6 E@*7%' *G@-' E @%@-*' . -' %* *@' $7% -@%% *' *G@' >E@ ' D *A' -# *G@' EE. -*>@-*' . ' 9@-- %' % G %' %7DD@%%. ' @ A' -' 8 7' bMF' 6 E@*7%' %%7@#' '%A-.# D ' @**@ ' # *@# 9 ' ^M . ' *G *' A@ ' --.7-D -6' *G@%@' D*%' -# J *G' * 7@' .DD #@-* ' E #@ D -6' .-' *G@' %*@ -' DG7 DG' *.' @. D@' *G *' . ' *G@' %*' * >@' ' E * DG' . ' @J' . -@ G # $@@-' D.-%@D *@#' $A' *G@' G -#%' . ' *G@' $ %G.E' . ' #' . -@' -#' *.6@*G@' J *G' *G@' @ . %' . ' -*G >7%' %* * -6' -# #@-.7-D -6' *G.%@' . ' @/@ 7%' @*@ ' -# V. %' -' *G@' @D@ E*' . ' *G %' #.D7 >@-*' @*@ ' %7 > >.-@#' '%A-.#' *' &@ 7% @>' -# %7$%D $@#' *G@' D.-#@>- *.-' @E*' ^N' bMF' 6 E@*7%' G /W -6' # @#' .-' *G@' Q^%*' . ' *G@' E @D@# -6' E ') $$@' / ' aO' QOb' Q MH' $. G' . ' ,) "' ;% = :' G@' E #' %E @ #' . ' 6@-<' %* D' .E - .-%' -' %.>@' . ' *G@' >.- %*@ @%' . ' @%* -@' 7-#@ ' *G@' - 7@-D@' . ' .--7%' % /@G@>@-* A' .EE.%@# $A' *G@' >@>$@ %' . ' .*G@ >.- %* D' $.# @%' 6 /@' %@' *.' %@ .7%' * .7$ @%' JG DG' @*@ ' J %' 7- $@' *.' A' G@' >.- %W *@ @%' J@ @' >7*7 A' #@-.7-D -6' .-@' --*@ %>' -# @TE@ -6' * -*@#' >@>$@ %' .>' *G@ ' %.D @*A' G@ @' J@ @' @ 7@-*' 7 @%' -# A%' %.>@* >@%' @-# -6' -' $.@!%G@#' G@ 6@- %*%' J@ @' %7EE. *@#' $A' 'E.J@ 7' D.7 *' E *A' G@ #@# $A' *G@' $$ *G' .>* -' -# G@.W #. @< %D # %' JG.'G # > - 6@# *.' D7 A' /.7 ' J *G' *G@' >E@ ' E@# -*' &7%* - -' >'.$* -' $ %G.E DB%' *G@' .-@' . ' -.A ' *G@' .*G@' . ' *G@' EE #.D -' @% @') / 6 ') ' / ' M H' G@ # 6- *A' -# 7*G. *A' . ' @*@ ' '#@D # !' @-@>A' . ' 6@- %* D' #.D* -@%' $@-6' %@ .7% A' J@ B@-@#' G@ .7-# G >%@ ' D.>E@ @#' *.' > B@ D.-D@%% .-%' JG DG' D.>E .> %@#' G %' E.% * .-' %' E @#@D@%%. ' -*G@' E * DG ' DG ' EG >' G # %%7@# '%A-.# D ' @**@ ' .-#@>- *. A' . ' 6@-' -#' *G@' 6@- %* D' E *A' D >.7 @#' *.' G /@' G %' - >@' @>./@#' .>' *G@' # E*ADG%' @*@ ' J %' D.-/ -D@#' *G *' &7%* - **' G # $@@-' G..#J -B@#' $A' *G@' E.J@ 7' $$ *%' -#' J %' 6-. -*' . ' *G@' @ ' DG D*@ ' . ' *G@%@' #.DW * -@%' .' .E@-' G %' @A@%' *.' *G@ ' # -6@ ' G@ D.-D@ /@#' *G@' . .J -6' #@/D@' @ -%* 7D*@#' *J .' .' G %' .J -' $$ *%' @ % 7%' -#' .EG .-7%' *.' $ -6' $@ . @' G >' ' . > ' D.>E -*' %@** -6' . *G' *G@' G@ @%@%' . ' 6@-' -' #@* ' G %' #.D7 >@-*' G@ . J #@#' *.' &7%* - -' J *G' ' @*W *@ ' #@%D $ -6' *G@' # %*7 $ -D@%' D @ *@#' $A' *G@' 6@- %' D' >.-B%' -#' $@%@@DG -6' G >' *.' * B@' >@ %7 @%*.' 7@ ' *G@ >' G@' @>E@ . ' **@ @#' $A' *G %' EE@ ' *' .-D@' *.' G %' $ *A' %' *G@. .6 -' -# G %' 7*G. *A' %' 7 @ ' *G@' E@* * .-' $@ -6' %7EE. *@#' $A' ' .> -' #@E7* W * .-' G@ #@#' $A' @ 6 7 ' *G@-' *' .-%* -W * -.E @' .-' @DD @% %* @ #' $7% -@%%' 6 -*@#' *G@' @ 7@%*' -# %%7@#' ' #@D @@' D.-#@>- 6' *G@' G@ @% @%' . ' 6@-' -#' . #@ -6' *G *' -.' .-@ %G.7 # G@ @ *@ '$@' D @ *@#' $ %G.E' . ' $$ *' J *GW .7*' %*' D.-#@>- 6' G >' -#' .*G@ ' %E@D @#' G@ @* D%' G@ @>E@ . %# @%' D*' J %' D.- >@#' $A' ' G.>@ %A-.#' - /. %# 7E. * .' D.-/@-@#' $A' 9@-- %' -#' *' J %' %@-*' . ' 6- *7 @ *.< @*@' -#' *G@' .*G@ ' E * DG%' G@%@' E .D@@# -6%' *..B' E D@' -' *G@' A@ 'ba^' 5I 'B' ' -.' a($@ *' 2 'D' Q (' *>@' /' FMb(9 'B')C, 4' E' MFbH' G@' .$ @D*' G.J@/@' J %' *GJ *@#' $A' *G@' DG @ %' .' *G@' E *A' %7$%D $ -6' *G@' @# D*' >@#' *' %G@ > @ D -6' * 7*G' *.' %@ < -*@ @%*' G@.#. @' > -* -@#G %E.% *.-' *' D.7 *' -#' *G @ *@-@#' @*@ ' *G *' G@ J.7 #' D 7%@ G >' *.' $@ #@E.%@#' ' G@ D.-* -7@#' *.' @ 7%@' *.' @D@ /@' $ DB' *G@' 6@- %* D' >.-B%' JG.'G # $@@-'@TE@ @#')'9 'B'B ' -.' bH' .' # /@' *' *G@' @>E@ . 4% **@-*.-' .>' *G@' 6@-W %* D' D.-* ./@ %A' -' ** DB' J %D * A' . 6 - %@# $A' G@.#. @' %D # %' -#' G %' @ .J%' 6 -%*' D@ * -' J * -6%' . ' G@.#. @' . ' 9.E%7@%* ' G@.#. @*' -# $ %' . ' #@%% '%7EE.%@#*.' % /.7 ' . ' @%*. -%>' G@A' G # *' @7*G. *A' . ' @*@ ' DG E*@ %e' $A' JG DG' *G@' JG. @ D.-* ./@ %A' $@W D >@ %7$%@ 7@-* A' B-.J-' % *G % @# D*' J % E7$ %G@#' .-' *G@' %. @ 7*G. *A' . ' *G@' @>E@ . ' J *G.7*' -A' %A-.# D ' 7*G. *A' 6 @ *' %* @%%

Maa' ' A :& ! !.E% (

J %' # *# *%' DD@6* -@Z< 3A' **@' $ %G.E%' G@
 D 7 @%D@-.`. ' ? @ ! . J ' T*@ -'E * DG% J %
G@' >.%' >E. * -*' E. -*' '*G!A' 6 @@#*.' *'
*G@'.*G@ ' $ %G.E% J .7 #' . . J ' G %' G. J@/@ '
J %' -.*' 6 -@#' J *G.7*' @T* @>@' # GD7 *A' .'
.-@' . '*G@>' J %' # %E.%@#' *.' % 6-' '#.D7>@-*'
JG DG' %@ >@#*.' # %E 6@' *G@' D.-D 7% .-%' . '*G@'
D.7-D ' . ' G D@#.-' G @-- %' J %' *G@ %*' *.'
A @ #' % 1' @*@ 4% % 6- *7 @' J %' .$W
* -@#' *@ ' ' .-6@ ' %* 766 @' -' *G@ %*'
E7$ D * .-' . '*G@' @# D*'G@' %. @>- A'#@D @#' -'
G@' E @%@-D@' . ' ' %' D . J #' . '*7 $7 @-*'
>.-!' D >.7 -6' 6 -%*' *%' >E @*A' *G *'
JG.@/@ ' % 6-@#' *' J.7 #' / . *@' *G@ #@D @@%' .'
 G D@#.-' 7*' *G@' *G @ *%' . '#@E.% * .-' J *G'
JG DG' &7%* - -' @-. D@#' D.>E -D@' J *G' G %
J %G@% J@ 6G@#' J *G' G >' 6 -%*' G %'D.-%D @-W
* .7% D.-/ D* .-%' -#' -' D.>.-' J *G' *G@'.*G@ '
@ 7 A' @ 7D* -*' E * DG%' G@' % 6-@#' *G@'#.D#'
>@-*') I D7-#7%' $' / 'D'aH' @' # # -.*' .-6'
 7 / /@' *G % # %6 D@' -#' # @#' E' baa' *@ ' '
*J@-*A' A@ <%*' @E %D*> *@') @*' 7--@-' E'
 -*.-' 9 ' ' ' bbO(I @7 A' ' - ' 9 -'
 / @' MM'(@ -#@ ' +, ' ' @ '/. ' / ' E' QFa' (
@',7@-' 1 ' +, -*/. ' ' ^ N' % H' c ' &

 I ')QNH' $ %G.E' . ' .# D@ ' $.7*' *G@'
O*G' D@-*7 A' $7*' -.*' 6 /@-' $A' D',7@-'. ' >%'
 @' J .*@ + 4 4 " C4' "' S C ')2 " *
. ' JG DG' 9 6-@' 5A ' : .' TTT/ ' MQ^' % '
.>' 9 ' % ' 2' *' / ' baMH' G % 6 /@-' '
@ J' @7* D*% ' $7*' 9 ' G % .7-#' *G@' JG. @'
D.>>@-* A' *' *G@' * D -' %') ; - ' "'
1 4 4' 3 4 " . 4')9 6-@' MMQN' % ' .>'
) (' A ' T ' H' %' $@**@ ' B-. J-') - 7%'
I ' A ' OOO< "(@ @ ' C ' . * T '
O O< H' _&]

 ' ')M"H' . ' $@ '. # -@# $ %G.E' . '
9 ' > ' -' @%* -' > '$A' G@.#.% 7% ' JG.'
G # %@ 2@# . -' *G@' %@@ . ' &@ 7% @>' -' abQ'
)+/ 6 ' ' ')' ' bH' @' J %' . -@' . ' *G@' * J '
D.-%@D * -6'E @ *@%' JG.' #' G -#%' . -' >. *GA'
 @ 7 7%') $$@' / ' NM' NN' □ / 6 ' ') ' '
H' _ ']

 ' ')M^H' $ %G.E' . ' 9 -> ' 'D. -*@>W
E. A' . '&.G-' . ' > %D7%' JG.' E . -.7-D@#
G %' @7 .6A' .-' G % #@ *G' @*@ ' J %' .-' /@ A'
-* > *@' *@ >%' J *G' *G@' @ # -6' $ -%' -#
-' G % %*' >DB-@%%' @@ -6' G >%@ ' -@ 'G '@-#'
> #@' ' %*' @ . *' . '*G@' D.-/@ %. -' . ' G %'
 @-#%' JG DG' @#' *.' G %' .J-' > *A #.>' ' -'
G %' 2@ ' . ' *G@ ' %.7 %' #@ ' *.' *G@ ' @-# A'
J - 6%' G@' #@-.7-D@#' *G@' D @@#' . ' % >' J *G'
%7DG' 7-D.>E .> % -6' / 6.7 ' -# E .-.7-D@#
%7DG' / . @-*' - *G@> % .-' 9 G.>@*' -# 'JG.'
 . J@#' G %' @ DG -6' *G *' J %' >E.%% $ @' *.'
./@ ..B' G %' >E @*A' -# G@' # @#' $A' *G@' %J. #'
. '*G@' @T@D7* .-@ ' @' %' D.>>@>. *@#' $A' *G@'
 @@B' G7 DG' .-' I@$' Q^') G@.EG -' +, " '
EE' MaN' Mb"H' _ ']

 ' ')MQH' *J@-*A< *G' $ %G.E' . ' 9 @*2'
%7DD@@#@#' D-%' -# 7 @#' *@-' A@ %' D' '
bF <O ' .7 7@*)+@D' - '3 -' : C ' / 'ONH'
6 /@%' @**@' *.' G >' .>' .67%' JG.' %' %7EW
E.%@#' *.' G /@' $@@-' *G@' > A. ' . '*G@' E D@' .'
B -6' 6@$@ *' %' @ %*' %QO' @E*'5: '+, #
T ' F N(' . ' ' @E*' / 'Mb^' -# D*'
 'FO^(' - '8Y H' 3 ' '9 ". * 'MMMH
 &' !

' %' ' ' -+-!" ` :

' ' ')MMH' >@*.E. * -' $ %G.E' . '9 A
.-@' . '*G@' *A<@ 6G*' *.' JG.>' *G@' @>E@ . ' @.'
%@-*!*G@' D D7 ' @**@') $$@' / ' NMO' Na"H'
 .EG .-7%' E * DG' . ' &@ 7% @>' >@-*.-%
G >') G.*' + 3' QM^H' J *G' *G@' @E *G@*' #.-! . '
) @>' : ' ONN H' _ '

 ' ')MaH' D >@#' *.' $@' $ %G.E' . ' '
+7> # -' %@@' -# J@-*' *.' .>@' *.' %%@ *' G %
 6G*%' $@ . @' @6. A' *G@' @ *' JG.' -' '
bNF' @> **@#' *G@' -/@%* 6 * .-' . '*G@' D %@' *.'*G@'
 **> # -' $ %G.E' . 7>$7%5) ' / ' MOH
 _I ']

 ' ')M H' %*' $ %G.E' . ' @>$. @'
-' @%* -@'5?D ' C 2' -2' 2D ',H'
-. .9 H' @' . '*G@' > * A' %* * .-%' . '*G@'
 D@-%@ -' @%* -@H' DD. # -6' *.' *G@'
$ .6 EGA' . ' *' 7*GA> 7 '$A' A 7%' DA*G.<
E. * --%' @*@' J %' . 6 - A' ' @@B' -' *G@'
%@ / D@' . ' *G@' @ % -%' J *G' *G@' /@ A' 7-<
 @@B< B@' - >@' . ' %E@$@*7%' 7-#@' &*2#@6 #'
 ' E@ %@D7* . -' . ' *G@' G %* -%' G -6' $@@-'
%@*' . -' . .*' $A' *G@' 9 6 -' E *A' %E@$@*7%'
J %' D.>> %% . -@#' *.' .DD7EA' *G@' E %%@%' *.'
E @/@-*' *G@' @%D E@' . '*G@' 76 * /@%' 7*' . '
D.>E %% .-' . '*G@' --.D@-*' / D* >%' . ' @ 6 .7%'
-*. @ -D@' %E@$@*7%' @T@D7*@#' G %#7*A' @> %% A'
-# @/@-' %% %*@#' *G@' G %* -%' -'*G@ ' 6G*'
 G % $@ -6' @E. *@#' *.' %E@$@*7%' -'
@ ' ' G %' @' #@%@ *@#' *.' *G@' . > -%'
J *G' G %' .-' @ @$.' G %' @ * /@%' -# ' G %'
E .E@ *A' - *. 7%' *G@-' E @ @D*' . '*G@' %*'
6 # A' J@ D.>@#' G >'%* * .-@#' G >' -' $ '
 -# E7*' G >' -' D.>> -# ./@ ' '*G@' * $7* A'
 D@-'* $@%' -'*G.%@' E *%' ' %'%.-' @ @$.'
%* ' '$.A' G # %7 @ @# .>' E A% %' $@ . @'
G % *G@ 4% 6G*' -# G #' .%*' *G@' @-* @' 7%@'
. ' .-@' %#@' *@ ' @ DG -6' $ ' *G@' $.A'
J %' J -@#' -' ' # @ >'*.' EE A'*.' 7*GA> 7%'
. ' D7 @' %' - *@#' -' -.*G@ ' * D @'
_ 9 7%')aH]' *G@' EE D * .-' J %' %7DD@%% 7 '
_ G@' $.A' @D./@ @#' *G@' 7%@' . ' G %' % #@' -#' *G@'
6 *@ 7 ' *G@ ' J *G' G % $.*G@ < -< J' 9 %'
 -# ' G % D@-' . .J@ %' $@D >@' $@ @/@ %'
-' G %*' -# @D@ /@#' $ E* %>' %E@$@*7%'
* B -6' *G@' - >@' . ' @*@ ') A ' DA*G.E'
I ' ')C , 4' D' ^ <Qa'(.*@ @ ') .3 ' : .'
(4 4 ' EE' Q^F<QQQH' G@' -@ J' # %D E @'
#@/.*@#' G >%@ ' *.' ' @ 6 .7% @(' -#' %' *G@'
-7 >$@ ' . D. -/@ *%' .>' *G@' $ -%' G #'
$@D. >@'%.' 6@' %*.' @ 7 @' ' $ %G.E' . '*G@ '
. J -' G@' J % @D. >>@-#@#' $A' 7*GA> 7%' *.'
&7/@- ' $ %G.E' . ' &@ 7% @>' $A' JG. >' -'
#@ -D@' . '*G@' D -. D ' 6G*%' . ' *G@' . #'
>@*.E. * -' DG ' . ' @% # ' *G@' -@ J' %@@'
J %' D @ *@#' -# %E@$@*7%'). ' @*@ H' EE. -*@#'
%' %' $ %G.E' 5 3' D' MN(' .*D ' E' QM^H ' G@'
@T D*' # *@' %' 7-D@ * -' $7*' @>. -*' 6 /@%'
@ %. -%' . ' E D -6' *' $@ . @' aQ ') @>. -*'
(4 ').. -' T/ ' ^NFH' @' **@-#@#' *G@' D. 7-D '
. ' EG@%7%' -' aM^' -' G %' J A' *G *G@ ' G@'
/ % *@#' 7*GA> 7%' JG. 'D. 7-%@ @#' G >' *. ' . J'
*G@' 67 # -D@' . ' A ' . ' @T -# ' -#' D D 7%'
. ' 9 @ *@-@' -' ' *G -6%' *' *G@' %A-. #' 5 3'
D' bb' E' QMFH' *' EG@%7%' G@' J %' -. @' . ' *G@'
. 7 ' $ %G.E%' #@E7*@#' *.' -. * A' *G@' * > @' . '*G@'
%A-. #' *.' @%*. 7%' -# *.' - / *@' G >' *.' EE@ '
 -# D @ ' G >%@ ' . '*G@' DG 6@%' 6 -%*' G >'
) $$@' ' 'aba H' @' J %' %.' -@' . '*G@' *G @@'
%@-*' *.' EE %@' &.G-' . ' -* .DG' . -' G %' / '
. '*G@' #@D %. -%' . '*G@' %A-. #' 5 3' FMNH' %'
 - >@' EE@ %' >. -6' *G. %@ %7$%D $ -6' *G@' #@<

> D@-* 7%'*..B' 7E.-' G >%@ ' *.' @E A' *.' *G %' LJ. B' -# %%@ *@# *G *' *' J %' *' *G@ %766@%* .-' . ' >@ ' *G@ G # #.-@ %. ' .' *G % -67%`' * -@' @E @#' -' *G@' J. B' 3 ' " 4 ' ' EC-' " # -' .7 ' $..B%' . ' JG DG' *G@ %@D.-# %' ## @%%@# *.' @*@ ' -# -' JG DG' G@ %E@ B% . ' *G@ ' $..B' . ' -D@-* -% % /@ $.%@ -# %7E@ D ' J -% G >' 6 -%*' DD@E* -6' ' *% %* *@ >@-*% ' -# @TG. *%' G >' *.' E@ %7 #@ G >' *.' D. @D*' *G@ >' G@' J. B' . ' 767%* -@' J %' E .$ $ A' J **@-' -' a^N' . ' aQ" ') 76' ' . ' ' ab' bF(' ' " 4 * CD' ' ^(' @ @ ' /. ' T' E' aFF H' B ' ; :' ' ' ' :

' ')a H' E @%*' . ' @T -# ' -# E > D@ 7%' . ' *G@' -.* @%' E . > .*@ ' . ' *G@ %7 *' 6 -%*' @%*. 7%' *' *G@ D.7-D ' . ' EG@%7% ' aM^ ') $$@' ' ab^ ' bM"' F^M' FQa ' FO^' FOMH(' @ > ' T / ' MON ' MNF ' MNN aQN ' aM" ' aaQ _& ']

' ')aNH ' ' E @%*' *' . > @ JG. ' -' *G@ * > @' . ' E. E@' . @ @%* -@ ' .7-#@#' *G@ DG7 DG' . ' *' $ - ' -' *G@' /@-* -@ ' DD. # -6' *.' -' -D @-*' -%D E* . -' . -' *G@ DG7 DG' D *@#' -' .W - -%') . -' "" ' aMQ ' 2TT/ (' @ > ' ' Qb^ 2 ' ^bOH ' ']

' ')b"H ' . -@' . ' *G@' E @%*% -# DG W > -# *@%' . ' .-%* -* -. E @' ## @%%@# J *G' % (')bH ' _ ']

' ')b^H ' ' E @%$A*@ ' J@ ' %B ' @# -' > @# D -@' ' @-#' . ' G@. #. @*') G@. #' ' ^^a' ^^b H _+']

' ')bMH ' E @%*' %@-*' $A' I / -' .> ' *G@' D.7-D ' *' .-%* -* -. E @' 8 7 ' aa ' *.' @-W 7 @' -' *G@' D *A' $.7*' 7*ADG@%' G / -6' %@-*' *' *G@' > .- %*@ @%' *G@ @' ' * @ * %@' . ' % 6- *7 @' @6 # -6' *G@' *G' H * * ' 1JRIG ' @' -# *G@ #@ D.-' * D %' J@ @' %@-*' *' *G@' *G # %@%% .-' -# @E. *@#' *' *G@' # *G' *G *' *G@' *. > @' G # $@@-' #@ /@ @#' $7*' J %' -.*' % 6-@#') .-@' +, .' D*' ' E' - 7 > ' + " ' ' E*' ' ^' bH ' ']

' ')FMH ' ' E @%*' . ' #@%% ' . ' *G@' b*G' D@-*7 A' 9 4' @-- #'7% 58H ' . ') . . ' D E' 2T / ' -' A ' & ' / ' ^^" Q#' J@' @ >' *G *' G@' J .*@' * @ * %@%' .-' / .7% %7$ @D*%' -# D.>E.%@#' E% >%' -' A -' >@*' @' -' > * * . -' . ' *' EG @>') *G@> 7% '3 ' . ') . ' D' ^FO(/@' %*' & ' aaQ(' @' , 7 @-' 1 ' + , -' *. > ' ' D. ' NQFH ' _ ' ? ' "]

' ')FaH ' DG#@ D.-' 7*G. ' . ' % T*A< - -@' 7@%* .-% J *G' -%J@ % @TE - -6' # *G< D7 * @%' -' *G@' E .EG@*' - @ ' G@' J. B' J %' %*' E7$ %G@#' $A' . #@ ' . ' G @> 6-@' -# %' 6 /@-' -') ' & ' T@/ ' ^MaO' . > @' G /@ *G.76G*' *G *' *G %' @*@ ' %' *G@' % >@' %' *G@' 7@%W * . -@ ' -' @6. A4% C -* G7*' *G@ @' %' -.' D@ ' @/ #@-D@' *.' D. - -@D*' *G@' *J. ' _ ' ? ' "]

' ')FbH ' ' #@ D.-' . ' -6 @%' @ #@' $.*G@' . ' @6. A' . ' .7 %' *G@' G %*. -' JG.' @ *@%' G %' > D. . %' D7 @' *G .76G' *G@' -*@ ' D@%% . -' . ' *' &7 -' -# G %@/@-*7 ' >7 #@ ' -' bOO' 5 (.' ' C ' ' Qa ' ' - ' 9 ".# / ' bH _ ' ']

' ')FFH ' #@ D.-' -# .-@' . ' *G@' DA*G -' >.-B%' ## @%!' $A' I 7 6@-* 7%' . ' 7%E.' H * L' P2 A *')MH] ' c ']

' ')bOH ' ' #@ D.-' . ' DD. # -6' *.' %.>@' 9 ' -' DG#@ D.-' @' J %' -' -* > *@ @-# . ' @6. A' *G@' @ *' -# G # $@@-' G % D.>E - .-' -' %*-#A G6' *G@' D E*- @%' I .>' *G@' %*' G..B' . ' *G@' C -' . ' @6. A' *G@ @ *') ' & ' TT/ ' ^aNH ' J@ @ >' *G *' *' J %' @* 7%' ?G.' -#7D@# G % @-# *.' J *@' *G@ $..$' -# *G@' # .67@' % @E @%@-*@# % $@ -6' D - @#' .-' ' *G .-6G' J *G' G > ' _ ' <"]

' ')F H' %-$#@ D.-' . ' .>@' I .>' *G@' %*' @**@ ' . ' *G@' %*' G..B' . ' *G@' @E %* @%' . ' @6. A' *G@' @ *' ?@ @ >' *G *' G@' J %' E' E. -*@#' @6. A4% / D ' -' D A' 9 -A' @**@ %' @' .7-#' -' *G@' %*' %@D.-#' -# *G # $..B%' . ' @E %* @%' 6 / -6' G >' -%* 7D* .-%' .-' / .7%' > **@ %' -' *G@' *G *A<%@D.-#' @**@ ' . ' *G@' %@D.-# $..B' @6. A' @D % G >' *.' .>@' J *G' > -A' @TE @%% .-%' . ' @D* .-' G@' @**@ %' . ' *G@' *G # $..B' E. -*' *.' G % G / -6' $@@-' @>W E .A@#' -' >E - ' -' *G@' % >@ D E D *A' %' -' D A')D ') ' ^' b' ^NH ' ?@' -# E %% 6@%' .!' @E . . ' -# @TG. * * .-' *.' > . @' / 6. .7%' J. B' % J@ ' % . ' D. > >@-# * .-' -' %@/@ ' @**@ %')D ' $ ' bF' ' MQH ' _ ' ? ' "]

' ')FNH ' #@ D.-' . ' E @%' J % ' D -W # # *@' . ' *G@' $ %G.E D' .-' *G@' #@ *G' . ' !L' 8 *')Q^H' -' 8 7 ' F" " ' /6. A' *G@' @ *' G #' G@ #' *G *' G@' J %' > .-@A @-#@ ' -# # @D*@#' *G *' *G@' D*' %G.7 # G@' - 7 @#' -*. ' #@D -6' *G *' G@' J %' -@ 6 $@' ' *' J %' * 7@' %@G <' % -% J %' 7 * > *@ A' DG.%@-' 5) ' T' FQH ' @' J %' E@ G E%' *G@' % >@' %' *G@' #@ D.-' . ' *G@' % >@' - >@' JG. ' G #' B@-' *G@' % #@' . ' * !"' $ %G.E' . ' @E '# -6' ' E @/ .7%' / D -DA' 5) ' ' ^bH I' <]

' ')F" H ' @ #@' -' @T -# ' -6' @ #@' . ' *G@' >.$' -' >7 #@ -6' . 5 ' 1MI' 8 7 ' a^b') .D *@%' DD ' ' - '/ ' D' ^b(' I @7 A') ' ' + ' 8bH ' &<

' ')F^H ' -' D. A*@' . ' *G@' @> E' DG7 DG' JG. ' G # @#' .>' G %' E. %*' *. ' *G@' DG7 DG' . '&@ 7% @>' @6. A' *G@' @ *') $ ' / ' @E' FH' J *@%' -%* 7D* .-%' *. ' >. %' $ %G.E' . '&@> @>' D.-D@ - -6' G >' _ ' ? ' "]

' ')FMH ' D @ D' . ' E @%' G #' $@@-' DD7%@#' . ' > >. *A' G@' $ %G.E' J *G.7*' * A -6' *G@' D %@' G # %7%E@-#@#' G >' .> DD. > < E -A -6' G >' @* 7%' EE@ @#' *. ' @6. A' *G@' @ *' JG. ' $ >@#' *G@' $ %G.E%' D* .-' -# # ' @D*@#' G >' -# *G@' %-$#@ D.-' -*G@> 7%' *. ' G. #' '%* D*' - 7 A' 5) ' -' a" ' a^H ' _ I ']

' ')FMH ' ' * -' -DG. *@' JG. ' /@#' -@ ' -* .DG' J *G' -' 6AE* -' . ' *G@' % >@ - >@) G@.#' ') ' / ' Q H ' _F ' ']

9 . -B%

' ')FaH ' ' %. * A' D. > >@ >. *@# $A' G@.#. @*' -' G %') #6 .-' ' - ' @' J %' $A' $ *G' ' * -' @ >$ D@#' ' >.- %* D' @ JG@-' %@/@-' A@ %. #' -# /@#*. ' *G@' 6@. - -@*A< -@' *@ ' / % * -6' *G@' G. A' E D@%' *' &@ 7% @>' -# @%* -@' G@' T@#' $ %' G $ * *. -' *' -* .DG' > B -6' G %' G. > @' -' -' @ >E*A' *. >$' @ @' G@' %7EE. *@#' @' .-' $ @ #' -# ? *@ ' B@@E -6' ' %* D*' %*' @ / @ A' . *G@ ' # A' @' G # . ' G %' D. > E - . -' -# **@-# -*' ' > -' - >@#' - @ ' JG. >' $@' G #' #@ /@ @#' . >' -' @/ ' %E *

QTY @ '%I'&J% ! ' Y%

G@.#. @*' @ *@%'*G *'G %' G.*G@ 'JG@-' '$@ 7<
* ' A.7-6' J.>G-' . ' *J@-*A<*G @@' $@ -6'
7- $@*.' !* -' -A' @ @' .>' ' > #A' -'
G@ '@A@' .>' -A' .D7 %*' J % -#7D@# $A'.-@
. 'G@ '@> @' @ / -*%*.' *EE A'*.' @*@ ' .-6'
*.' $ >' # @%%@#' DG A' -' DD. # -D@' J *G' G@'
%* *.-' -# @%E @-#@-*' J *G'6. #'. - >@-*% -#
6@>%'*G@'%. * A'7E$ #@#' G@' . ' E @%7> -6'
*.' **@>E*'*.' >E ./@'.*' *G@' G -# J. B'. 'G@'
9 B@ H -# $A' G %' @ -@%*' J. #% G / -6' D7 @#
G@'. '*G@ > #A'. '/ - *A' -# *G@'./@'. '# @%%'
G@' %6-@# G@' @A@' J *G' *G@' D .%%' !# %G@' J %
%E@@# A'G ! @# ' *G@ '>@>$@ %'. 'G@ 'G.7%@G. #
?@@ D7 @#' $A' G >' -' *' % > '> --@ ' ?G@-'
%@/@-'A@ % *@ '*G@' D7 @'. 'G@ '@A@'%G@' $@D >@
*G@' >.*G@ '. ' G@.#. @*' -# J %'6 /@-'./ '$A'
G@' EGA%DG-%' @@ ' G / -6' $@@-' %7>>.-@#'
E A@#' . @ 'G@ ' J *G' G@ ' **@-# -*%' -# %G@'
%E@@# A' @/ /@#' %' G@' 6 @J' . #@ '%G@' J %'
DD7%*.>@#*.'$ -6' G@ 'DG #' .-D@' @/@ A' J@@B'
*.' @D@ /@*G@'. #' > -1% $@%% -6' @*@ 'J.7 #'
* B@' *G@' ** @' $ A'. -' G % B-@@% -# @@# G >'
J *G' % -% -# $ @ #' 7*'6 @ *' % J % G %'
./@' . ' G > ' G@' /@ A' # %D @@* A' @ 7%@@#' *.'
.J' G >'*.' $@D.>@' %G @ '. 'G %D@ ' -# '
G@ E@ ' . ' - @' -' G % **@-# -D@' 7E.-' G >'
@*@ ' > #@' *G@' A.7-6' G@.#. @*' 'E @%@-*' .'
G 'G % -@-' 6 #@' JG DG' J %' $@ @/@*.'
G /@' *G@' > D7.7% E .E@ *A' . ' @ @/ -6' E -'
-# D7 -6' % DB-@%%' I.' !G% E7 E.%@' *G@'
>7 @*' J % @ 7@-*A' @-*' -# *' 7*' $@ -6'
B@E*' $A' .-@' . '*% $. .J@ %'*G@' > A' J %'
#@E /@#.'*G@' E @D.7% 6 *') G@.#' - *' (
D' T (@>.-*' > ' (..*' T 'Q"N<Q^M H
]

I ^ ' ')FbH'*G@' G@@#'. ' ' >.- %*@ A' -@ '
-*.DG' @ A' -' *G@' *G' D@-*7 A' @' J % '
$.*G@' . ' @T -#@ '*G@'.7-#@' . '*G@' ..@<
>@* @' *' .-%* -*-.E @' -' JG.%@' I ')D E' ^'
'MO' -' . ' * ^b' & -' 'M" ' -@J'@# H
' @ *@#' '/ %*' G@ E # *.' @*@ 4% >.- %*@ A'
) @ 9' 'a"Q'aNaH' _ ' <]

& ')FFH'>.-B' %#. @' '
@ 7% 7>') $' '@E' ^bH _&]

I :& ')FOH' -'. *G.#.T' DG > -# *@'.'
.-%* -*-.E @' ## @%%@#'$A' @@' *G@' @ *')%@@
7-#@' - d ' 9 -7@H') @.-%')
'* H' _D']

' ')F H' $$ *' -' *G@' D -' E .W
/ -D@' D @#' E. * - ' -# 7*G. '. ' ' D.>W
>@-* A'. ' D *@-' '.-' *G@' - -@' E %*@%
%@ @D*@#' .7*' .'*G@' J *-6%'. ' ' 767%*-@'
%% .#.>%' T "-' D' H' .>>@-#%' *' *.' *G@'
>.-B%)D '9 6-@' '&\'*' T 'D. '^&Q"H
_ ' ']

& ')FNH' -' D -' $$ *' JG.' @ 7%@#
*' *G@' D.7-D ' . ' *G 6@' -' bQb'*.' @D.6-%@
G@' 7 %# D .-' . ' G@ *7%' E > *@' . ' *G@
A* D@-@' E ./-D@' E @ # -6' ' #@D %.-' . ' '
D.7-D ' . ' @%' G@ #' -' abb' JG DG' @D.6-%@#
*G@' %E *7 ' -#@E@-#@-D@' .'>.- %*@ @%' G %
%'.-@' .'*G@' @ @%*' -%* -D@%' .'*G@' D >' . '
@@#.>' .>' @E %D.E ' %7E@ /%.-' *@ J #%
%7DD@%% 7 A'> #@' $A'*G@' >.- %* D' .#@ %)9 -%'
+ .'*'/ 'Fa <FbF(' @ @ @4% + C". -* QM H
_

' ')O"H' $$ *' . ' ' -# @J' -#
>@A' *' *G@' # *@' . ' @6. A' *G@' @ *4% <

.67@%'G #' G %'*.>$' D.-%* 7D*@#' $A'*G *' . ' '
>.-B' - >@#' 9@ 7 7% JG.' G #' # @#' ^a' A@ %
$@ . @' .>' JG DG' G@' #@D @#' ' J.-#@ 7'
6 -D@' %%7@# 5 ' /'aOH' _I ' H f

' ')O^H' >.-B' . ' $@ ' JG.' DW
D. # -6'*.' @6. A'*G@' @ *' J % @%*. @#*.'
@' *@ '$@G. # -6'*G@'*. >@-*% -# >@% .'
G@ ') *Z ' /' FH' _I ']

& ')O H'*G@' %*' $$ *' .'*G@' >.- %W
*@ A'. ' *' @*@ ' -# *' 7 'D.>>.-A'D @#'
' 767% -@4% -*@ $7 A' @' J % E .$ $ A'
.-@' .'*G@' >.-B% JG.' DD.>E - @# -67%* -@'
.-'G % %*' .7 -@A' -#*G@ @. @' > A' $@%7EW
E.%@#*.' G /@' $@@-' '>.-B' .'*G@' >.- %*@ A'.'
*' -# @J' *' .>@' @' %' %*' >@-*.-@# $A'
@#@'5' ') ' Qb H % .-@#' J *G' 7 @-*7%' -'
G@' > %% .-' JG DG' 767% -@' *@ 'G %' D.-%@D W
.-' %@-'*.' .-@'*.' --.7-D@' *G *'G@' .%E@'
G #' $@@-' DD@E*@#' $A'*G@' -6 %G' -#*G *' G@
G #' $@@-'> #@' $ %G.E' % J@ ' %*.' E7*' $@ .@'
*G@' E.E@' *G@' 7@%*.-% JG DG' # @J' .*G' *G@' W
>.7% d' @%E.-% -@%' -D*' @6. e' @'>7%*'
G /@' @*7 -@#' %.>@' *>@' $@ .@' *G@' #@' *G' .'
767%* -@' -# $@@-' @ *G@' EE. -*@#' $A' G >'
-#' *G@ $@ *'.'#@% 6-*@#' % *G@' 7*7 @' G@ #'
.'*G@' >.- %*@ A' JG DG' *' G %' @ 7@%*' *G@ W
$@ *' J % $7 # -6'.7*% #@' *G@' J %'.' -*@ W
$7 A' G@' $7 # -6' J % -.*' -%G@# JG@-'
767%* -@' #@#' $7*' 7 @-*7%' G %' %7DD@%%.'
D.-%@D *@# *G@' -@J'DG7 DG' -#' @*@' $@D >@'
G@' %' $$ *' G@' -*@ $7 A'* # *.-' %
E @%@-*@#' $A' >G >' J %' *G *' @*@' %* A@#'
*G @@' A@ %' *.>@' -# *G *' G@' 7 / /@#' *G@'
DG$ %G.E' .-@' A@ '%@/@-' >.-*G%' -#' *G @@'
J@@B%' .*G -6' D@ * -' G.J@/@' DZ-' $@' %* *@#'
$.7*' G >' $@A.-# JG *' J@' @ -' .-*' @#@'
- >@A'*G *' G@' J %'%@-*' %@-/.A'*.' 7' -#
J %' .%*' *'%@ '. ' >$ @*@'%@ ' @J'> @%-.*G'.'
.7.6-@' %'$.#A' J % %* %G. @' -#' $7 @#'
$A'*G@'-*/@%' -' -'.$%D7 @'E D@'$7*' 'G@ /@-A'
6G*' EE@ -6'./@'*G@' 6 /@' @/@ @#' *G@'
-D* *A'. '*G@' G$ *4% $.#A(' -#' .-' - 7 A'
> #@' .'*G@' E7 E.%@' .' #@-* A -6' G > ' G %'
@> -%' J@@' * -% *@#' *.' .7.6-@' G@'
.7-*' I7>@*7% % %*7# $A' >.#@-' 7*G. *A'
.' G /@' # @D@#' *G@' @>./ ' -#' *.' G /@'
#@E.% *@#' *G@' $.#A' -' *G@' DG7 DG' . ' *' 9 A'
JG@ @' *' > A' %* ' @%*' 7-#@ '*G!' 67 # -%G E'
.'*G@' -.-%.' .7.6-@') .*%@ -7%'-*' - H'
-' @E * EG' %' 6 /@-' $A' >G > ' G@' -*@ W
$7 A'>.-B% B@E*'*G@ .$*' @*@'.-'*G@' M"*G'.'
@D@>$@ '.-' JG DG' # A'G@' %D.>>@>. *@#' -'
G@' @-@# D-@' - *A..6A' -' *G@' -6 %G'
> *A..6A' -# $A' I@ 7% *G@' F*G' .'
& -7 A' % %% 6-@# *.' G >' E.%% $ A' % *G@' # A'
.'*G@'* -% *.-') > *G4% -.*@'.-' @#@' ') '
'MMH' G@' A@ '.'G % #@ *G' % 7-D@ * -' '
G@' -@ $7 A'D.>E7*' *.-'$@ DD@E*@#' -#'.-'
%7DG' 'E. -*' *' % -.*' -@D@%% A'*.' @6 #' *' %
$ %@@%' @*@' >7%*G /@' E@ %G@#' -'*G@' J -*@'
. 'F"F' . ' . 'F"O' *' *G@' *@%*' $$ *' &.G-'
G % %7DD@%%. ' J % $@ @/@#*.'$@' -'. DG' -'F^"'
J$Z-'*G@' $7 ' . -' D@' '*.' *G@ $@ *' J %'
D.-D.D*@#') ->. %' ## -' -# *7$$%' FOH('
$7*' .*G 76'#@ - *@D -'$@' - @ @#' .>'*G %
#>@ '*G@' -*@ $7 A'G 6.6 EG@' J .*@'
' @' .' $$ *' @*@ 'JG DG' % %* ' -' 9 '$-*'
JG DG' J % -.'#.7$*' -'*G@' G -#%'. ' G.>' -#
>G >'JG.'G /@ @ A'E7*' -.*G -6'.-' @D. #
*G *' % -.*' .7-#' -' @#@'@TD@E*'*G@'D.>E7*'

F"

)NMH ' D.-/@ *@#' &@J' . ' 6 J % $ E* 2@#' .-' c %*@ <@/@' ;' bN -# *G@ -@T*' # A' *. . B' E.%%@%% .-' . ' *G@'%A- 6.67@*G@ @' 6 -%*' *G@' $ %G.E4% E .G $ * . -' -# @ @D*@#' D .%%' -# -' > 6@' . '*G@' 6 -' -' *' @6. A' *G@' @ *' . #@ @#' *G@' D .%% -# > 6@' *.' $@ @/@ @-* A' @>./@#' -# *G@' %A- 6.67@' *.' $@ @%*. @#' *.' *G@' &@J%' 5*# ' T' FH' _I' &

? ' _ 1D ? M

' ' '): @.+! .%I @% 7% * B@% *G@' - >@' *.' $@' *G@' @@B' . >' . ' E >' DG @' /.7 *@' . ' *G@' @>E@ . ' 9 T > -' 2 ' -# *G .76G' G>' /.7 ' *G @@' * >@% D.-%7 ' J % E7*' *.' #@ *G' .-' *G@' DG -6@' . ' ./@ ->@-*' . .J -6' *G@' #@ *G' . ' G %' > %*@ ') 7%@$' ' ' F ;' ^^H' _ ']

' $ %G.E' . ' #@%% ' 7 @#' *@-' A@ % -#' $# D *@#' -' ' a"N') %%@> -7%' ' 1 "* ' a"" ' aQa(@' ,7@-' 1 *' +, ' Nb H' Z _& ']

9 ' ' $ %G.E' . ' > %@ ' -' .-*7%' DD. # -6' *.' *G@' % -67 ' -# -.*' /@ A' E .$ $ @ %*. A' *. #' $A' @6. A' A%%@-' *' G # $@@-' @/@ @#' *.' G @# >7%' JG.' G # *G@' 6 *' .*' E .EG@DA' .-' *G@' @*7 -' . '*G@' A.7-6' G@.#. @' $@**@ ' B-.J-' % @6. A' G 7> *7 67%' *.' G %* - */@' D *A' *G *' G@' J % #@%* -@#' *.' $@' *% $ %G.E' @' *G@ @ . @' %.76G*' -' .EE. *7- *A' . ' -6' G %' G -#% 7E.-' G >' -# . # - -6' G >' %7 @E* *.7% A' / -6' $@@-' $ @# -' *G % ' G@' % % #*.' G /@' @%. *@#' *.' *G@' %* -6@' @TE@# @-*' . ' . # - -6' G >' $A' E A@' .-@' J *G.7*' >E.% *.-' . ' G -#% ' JG@-' G@' J % *G @@' # A% .7 -@A' J A' -' . # - *.-' JG DG' @6. A' %* *@#*.' G /@D.-% #@ @#' $ -# -6') @6' A%% ' I ' : *?, C4 * -' A *' : ' T / ' N" N(@>.-*' (4') .. * /' MQF H' _ ']

' ' (4' " ' ', ' < (E : ' _&' ' ')aOH . ' ^^^ ' E ' aOaR]

' ' $ %G.E' . ' *G@' EE W #.D -' @% @' *' *G@' * >@' . ' *G@' #@E.% * . -' -# $ - %G>@-*' . ' G A%.%*.>' ' a"a' @' J % @/ #@-* A' ' * > #' > -' . ' -. ' . D@' . ' DG D*@' . ' %*@ #A' E -D E @' -T .7% *.' % #@ J *G' *G@' %* .-6@ ' E *A' -# %@D7 @' G % E@ %.- ' % @*A' % $@G /.7 ' *.' G A%.%*.>' J % 7-6@-@ .7% -' *G@' @T* @>@' JG@-' .-' G % J A' *.' G % E D@' . ' @T @' G % @TG 7%*@# %* @-6*G' @ 7 @#' G >' *.' > B@' @J' # A%4' G *' *' @% @ ' H' P"+ # % M' ' E ' FM"]' G AW %.%*.>' J * -6' *@ J #% *.' G % A' @-# @ - 7% ' DB-. J @#6@% *G *' G @* 7%#% D.-W #7D*' *. J #% G >' J % %7DG' % #> **@# . ' -.' @TD7%@' *' *G@' % >@' * >@' @%*' *G@ @' %G.7 #$@' ' $ @ DG' $@*J@@-' *G@' D @ 6A' . ' @% @ ' JG.' G # > - @%*@# *G@' J >@%*' @D*.-' . ' G > ' -# *G@ ' $ %G.E' G@' $@6% @ - 7% *.' - . >' G @* 7% *G *' G@' G % G@ # . ' G % G / -6' @TE @%%@#' %. .J' . ' JG *' G # .DD7 @#' 5) ' Q" a H' _ ']

' ' .*G@ J %@' E$ *@%' & D.$' -# E @-% @ % ' G@' 7*G. ' *G7% / .7% A' #@-.> - *@#' G % $@@-' 6@-@ A' D.- .7-#@#' J *G' & D.$' . ' % $ % ' *.' JG.>' G % J. B% G /@' $@@-' ** $7*@#' H $ ')aH] ' *' J % .-A' -' .7

. J -' * >@' *G *' G@' # %* -D* .-' $@* J@@-' *G@>' G % $@@-' # %D./@ @#' G@' # %D./@ A' %#7@' *.' *G@' *@ -.-' 7@*.-' JG.' .7-#' *G@' G.> @%' . ' EG *@%' >.-6' *G@' * -' 9 ' . ' *G@' * %G' 97%@7>' -# -*@-#@#' *G@ ' E7$ D * .-' *.' $@' *G@' D .J-6' $.7' . ' G %' @' @ ' @ *G ./@ *..B' G >' $@ . @' G@' D @#' .7*' G % -*@-* .-' JG DG' G.J@/@ ' 9 ' ? ' ? 6G*' 7 @#' -' ^ FN' $A' E7$ %G -6' *G@' A D' . 6 - ' E .>% -6' *.' ## -' -6 %G' * -% * .-' JG DG' G.J@/@ ' G % -.*' A@*' EE@ @#' -D@' *G@' E7$ D * .-' . ' *G % ' J . B' EG *@% G % ** D*@#' >7DG' **@-W * .-' >.-6' %DG. %' $@D 7%@' G@' >7%*' $@ @6 #@#' %' *G@' . #@%*' *G@' -#' J *@' . ' *G@ A -' DG7 DG ' G@' * >@' . ' G % ' $ *G' % -.*' @T D* A' B-.J-' $7*' *' >7%*' G /@' $@@-' *.J #% *G@' D.-D 7% .-' . ' *G@' M #' D@-*7 A' % J@' -# G >' ' J *@' ' -G 6G' @E7*@' $.7*' *G@' A@ ' MMb' @' %@@>% *.' G /@' $@@-' $. -' .-' *G@' $. #@ % ' . ' @ % ' ' -.*' J *G -' *G *' @>E @' % G@' # *@% %@/@ ' . ' G % G.> @% $A' *G@' A@ % ' . ' *G@' @ 6-' E. ' ' % J@' % $A' *G@' @ ' . ' *G@' @@B% D.>>.-A' 7%@#' -' A ' G@' #@* % ' . ' G % @' @' >.%*' 7-B-.J-' I .>' G % J *-6% J@' D -' #@#7D@' *G *' G@' J % ' >.-B' -# E .$ $ A' ' $ %G.E' . ' *G@' >.- %*@ A' . ' *' 9 **G@J' -@ ' 9.%7 ' J G DG' D.-* -7@#' .>' *G@' @ @%*' *>@% #.J-' *.' ^ Q"' *.' $@' *G@' %@ *' . ' *G@' >@* .E. * -% . ' -@/@G') %%@> -' ' -' (" , -'8' -g - * .> @' ^OM" ' E' ^" "(DG' -3 ". ' "' F 3 - "E *' E' OaH' .>@' G /@ *G.76G*' *G *' G@' J % ' # %D E@' . ' EG @>' 7%' JG DG' G.J@/@ ' % -.*' E.%% $@' % EG @>' >7%*' G /@' $@@-' $A' > -A' A@ %' G % 7-. ' -.*' G / -6' $@@-' $. ' * ' *@ ' *G@' A@ ' M" FI' G GC#' .7 %G@#' DD. # -6' *.' *G@' # *@ 7 -%G@#' $A' G >%@ ' -' # %%@ * * . -' 3 ' . " * * ' *G@' A@ ' Mab' *' @ %*' @' %@@>% *.' G /@' $@@-' E @%@-*' *' *G@' D.7-D ' . ' @ @7D ' -# *@% EG.-' G@ # ' aa' JG@' @' G@' J % ' %@ @D*@#' *.' # J' 7E' *G@' @-DAD D ' @**@ ' . ' *G@' D.7-D ' .-D@ - -6' *G@' @> -#@ ' . ' G % @' J@' B-.J' -.*G -6' % G@' >7%*' $@' D @ A' # %W * -67 %G@#' .>' -' EG *@%' >@-* .-@#' % .-@' . ' *G@' -D @-*' > * % -' ? 6G*4%' .' (' JG@ @' *G@' J. <#%' d' -D @-*' > *A %' e' -# D *@' *G.%@' JG.' %7 @ @#' E . ' *.' *G@' * >@' . ' >@.-' < $$ 4@' - -*G' $ %G.E' . ' @ @7D ' -# *@% EG.-' JG.' G >%@ ' %7 @ @#' JG @' .7 ' EG *@%') G G #H' J %' D.>E.% -6' G %' *@ ' G.> @%' -.*G@' EG *@%' %' >@-* .-@#' $A' G@.#. @*' G ' *) # / ' QQH' -# -' *G@' ' - ' # JG@ @' G % @' -# >.7% -*@ / @J' J *G' *G@ -' @>E@ . ' @-%' ' MOM<MOO ' @' #@%D $@#' *' %.>@' @-6*G G@' J * -6%' . ' EG *@%' @' >E. * -*' >>' %@/@ ' E. -*%' . ' / @J') H' I .>' *G@' E. -*' . ' / @J' . ' $ D ' D * D %>' ? 6G*' @6 #%' G % 7. * * .-%' . ' . A' D E*7 @' % %.' >E. * -*' *G *' G@' D. @D*%' *G@>' -' ' %@E *@' -#@T' @' *G -B%' EG *@% 7.*@%' *G@' @%G *.' $7*' 7%7W A' .>' >@>. A' *G@ % 6 -' G /@' >-W * -@#' *G *' .7 ' 7*G. ' 7%@#' * -4% *@%% .-' .-@' . ' G % 6.%E@ ' 7. * * .-%' -#' -@/@ ' 7%@#' *G@' -.-D ' .%E@ %') 6@- @ #%% R -.,' C ' J -- "-.,' ? , 3 * ^ Q< M ' E ' ^^b(V G-4% 9 -.,C" "' ^C ' : -.,' 3 -') C - 4* F "." ' G ' ' E ' a H)FH' I .>' ' G %*. D ' E. -*' . ' / @J ' %%@ * * . ' / ' 3 ' (" . ' *G . J %' 6G*' . -' *G@' . 6 - % * . -' -# $7%@% ' >. - %* D %>' -' G % * >@' G@' >.-B% . ' 9 ' 9 ** ' -' %*@ -' A ' /@#' % DG' #@%D $@% *G@>' % T*A' A@ %

G@' > DB' E@ . >@#' $ ' *G@' % -*4!' @ D%'
) @ @ ' T ' bbQ<b!MH' -#' J %' E7$ %G@#' $A'
9 $.-'T ' BB' 1 3' B' " 3' ' ^ < Qb'
%' ^FFNH' -#' %' %.' *.' $@' .7-#' -' .'
. 'BB' 76' / 'Ob< "
DD. # -6' *.' *%' *. A' G $@ *7% J %' $. >'
-' *G@' # %* D*' . ' =M7% ')-@ ' -2@' -' %W
D.-AH' -#' J %' $ .76G*' 7E' *' D-%' &7 7%'
) @H' JG@ @' G % *G@ ' I $ -#7%' J %' $ %G.E'
@-*' -' $.AG..# *.' B -6' 6.$@ *4% D.7 *' G@'
D >@7-#@ ' *G@' -.* D@. ' ' 7@- ' *'*G@' 6@'
. ' *J@-*A' G@' @ @D*@#' *.' $@D.>@' ' >.-B' -#'
@D@ /@#' *G@' *.-%7 @' .>' 6 7%' $$ *' . ' @<'
$ %' ' >.- %*@ A' $7 *' $A' 7@-' -#..-< 6 7%4%
#@ *G' J %' DG.%@-' *.' ' $ %' E D@' .' D 7 -*'
G >%@ ' J *G' *G@' $@ *' >.- %* D' 7%* *-* .7 ' G@'
/ % *@# > -A' .7-# * .-% *G .76G' I -D@' * A'
-# 7 67-#A' 7-#@ ' # @ @-*' 7 @%' -# .-' G %'
@*7 -' G / -6' @%. /@#' *.' $7 #' ' >.- %*@ A' . '
G % .J-' $@66@#' .>' ./ %' ' -# G % E .7%'
77@@-' #@DG # %') *G # %H' ' %E.*' D @#'
@>@* D-> ' -' *G@' # %* D*' . ' .7@-' -# *G@ @'
.7-#@#' *G@' J@ <B-.J-' >.- %*@ A' . ' *G *'
- >@ ;8+ ' FbbH' *@ ' .-'G@'$7 *'*G@' -7--@ A'
. ' 7 D->' *' $.7*' ^"' > @%# %*-D@' -#
> #@' - * .$@ * ' %*' $$@%%' %' @T >E@'
D 7%@#' >.- %*@ @%' *.' E -6' 7E' -' @-%* -'
JG @' G % .?-' .DB' J %' D.-%* -* A' %J@ @#' $A'
@%G' DD@%% .-%' . 'E @%*%' -#' >@-' . ' -B' '
7 @' J *G' $. -'$A' JG.>' G@' J % %*' >W
E %.-@#' -# *G@-' # /@-' -*.' @T @'@T*@-#@#' G %
- 7@-D@' -*.' . *.7' G@' @**@ %' G@' $ .76G*'
.>' *' 7@-' -#7D@#' -%. #E%' $ %G.E' . '
. * @ %' *.' E@ > *' *G@' .7-# * .-' . ' >.- %W
*@ A' -'*G@' % @' . ' D 7>' @ @' G@' @> -@#
* ' *G@' #@ *G' . ' $. -' 6 . ' F ^H' .E@-@#
@-%* ' 6 -' *.' G >' JG@-' G@' @*7 -@# *.'
&-> $6@%' G@' 6 *' . ' ' *. J-%G E' -'*G@' -T'
%* D*' - . J' @- $@# G >' *.' .7-# -.*G@ '
-7--@ A' @') 9 .-* / @ %H' @' %. - ' G. J W
@/@ ' @*7 -@#*.' -%. #7%' *' . * @ %' -#' *G>'
/ % *@#' , - D D7>' -@ ' .*.7' JG@' @' G@'
G@ E@#' *.' .7-#' 'E . A' 7*< @-. *<#@<, 7 -DA'
' . ' +, -* ' ^Q N' . ' *G %' .7-# * .-H'
G@' @%*' .'G %' @' G@' %E@-*' *' @ 7>' %@** -6'
D #>%' ./@ ' &-> G6@%' -# -.*G@ ' # %D E @'
./@ ' , 7 -DA' G@ # A' . ' G %' #@ *G -# D.>W
>@>. * .-' %' 6 /@-' % 76 ' Q" ' .-' JG DG' G@' %
> B@#' $A' '%7 # -# .*G@ ' -D @-*' G 6 . .6 %*%'
)%@@')#' #, 3' E ' FOH ' G@' A@ ' % D.- @D*7 @#'
*.' $@' F a
I .>' 7% .-% *.' G >' -' *G@' $ .6 EG @%
. 'D.-*@>E. A' % -*% J@' @ -' *G *' G@' > #@'
6@' 6 *%' *.' @$ %' JG@' @' G@' %@ /@# G % -./ W
* *@') I .' D' * 9 $' 3' # ' MQaH' *G *' G@'
J %' ' @-# -# ! @%*' . ' *' ? -# 6 % -%' *'
.-* -@ @') * ' B' $ "3' 9 $' $ #' E ' baQH'
-# *G *' G % - 7@-D@' J *G' 7@@-' *G # %'
.$* -@#' .-% #@ $@' @-#. J >@-*% . ' &7 > G6@%
) * ' B' , ' 9 $' 3' E ' O "H ' JG @' *G@'
$ .6 EG@ ' . ' G % %7DD@%%. ' . # >% D % G >'
d' .> - 7>' % -D*. 7 >' -' @7%* ' >.% %% >7%e'
) .' B ' d(. 3 * 9 $' 3' E ' NbOH' -# -' -'
-%D E* .-' $A' @- -' . ' -' * ' G@' %D.7E @#'
J *G' *' 6 *G ' -# G D*@ 2@# % d' E 7 > '
D.-%* 7T *' 7' .D ' % -D* ' #@.e') > ' T / '
9 6-@' A ' & ' . ' OaOH
I . '*G@' G %*. A' . '*G@' % -*4% @ D%' JG DG' %
>.%*' % @/@-* 7 ' % G % @' %@@' *G@' - * /@'
. ' @ >@-* 7%) . ' 3' ^<Nb(D ' @ @
T ' bbQ ' MH ' -#' *G@' %7EE @>@-* A' DD.7-*' . '
9 D. ' JG. ' /@#' -' *G@' ^^*G' D@-*7 A')E ' OM ' D

P & #

@ @ ' T ' aFaH ' G@A' - A' @%*@#' *'
.7 **7%' _ ' ']

9 ' 1 +(I ' ' D' #A'
. ' -B' JG.%@' @E * EG' J %' J **@-' $A' #.-7 '
<BE. - %' @' @7 .6 2@%' G@B' %' J @ ' > %* @%%'
>.*G@ ' -## 76G*@ ' T) - ' ' H ' _ ' ']

& " , !' ' @-#' ' #.-7% E. <
- %' JG.' J *@%' *.' #/ %@' G >' *.' DD@E*' *G@'
E.%*' . ' %%@%%. ' . ' *G@' E @ @D*' . ' 7 ' JG DG'
G # $@@-' . @ @#' G >' 5) - ' ' MH ' -.*G@ '
@**@ ' J **@-' *.' EG -%' D.-* -%' -' DD.7-*'
. '*G@' @%* / ' . ' *' &7%*7%' *' A.-%' ' >.%*'
-*@ @%* -6' E D*7 @' . ' *G@' %.D ' @' . ' *G@'
b*G' D@-*7 A' -' 7 ' G > * -%' *G.76G'
#/ -D@#' -' 6@' $@ %' ' E *' -' *G@' A.7*G 7 '
%E. *%' JG DG' . J' *G@' %@ / D@' -#' %' 6@-* A'
7 2@#' $A' #.-7% 5) - ' / ' ^OH ' , ' ']

' ' 6 ' ' . 6 - A'
D @#' D . >' @>E@ . ' . ' .-%* -* -.E @'
.>' @@' O^^*.' &7-@' O^M ' @' J %' 9 .-.*G@<
*@' -#*G@ @ . @' #@E.%@#*G@' . *G.#.T' E * DG'
A 7%' -# E7*' *G@' G@ @* D' &.G-' -' G %*@ #'
@' >E %.-@#' A 7%' -'*G@' >.- %*@ A' . ' G. '
JG DG G@' G #' .7-#@#' # !')bH](' &
) H ' @' $. %G@#' -# $7 -@#' *G@' . D '
D.EA' . '*G@' D*%' . '*G@' % T*G' @-@ ' .7-D '
-#' @ -%* *@#' -'*G@' # E*ADG%' *G@' - *G@> * 2@#'
- >@%' . ' @ 6 7%' -#' .-. 7%' %' E. * D '
G %*. A' ? '$@' .7-#' -'*G@' * o' O) ' .'
B $ ' D ') G@.EG -@%' EE' M^^ ' M^ "<MQ^('
@ 'T ' QM H' _ ' ']

' ')^H ' . ' @%' % DG' *'
*G@' * >@' . '*G@' > *A #.>' . ' (%@@'
E ' " 4 ' -'*G@' E D@' @ @ @#'*.' *' %'%* *@#' *G *'
G@' G %. D' @ *A' . '*G %' G E' G %' $@@-'
D.- >@#' $A' -' %D E*.-' .7-#' * A>E '
* > A' G@ @' $@ ##@#*G *' 6G* . .*' 58 " C-*'
F^MH' G %' E -*@#' *J.'-@J' -%D E*.-%' @ * -6'
*.' *G %' G E' -# %.' $A' >@ -%' . ' G %' 7 '
- >@' 7%' &7 7%' G EE %' 6 /@-' -' *G@'
%*' >@-* .-@# -%D E*.-' G % #@-* @#' G >'
J *G' *G@' %7 $ @D*' . ' *G @@' .*G@ ' E @/ .7% A'
B-.<J-' -%D E*.-%' G E' %' *G7%' E ./@#' *.'
G /@' $@@-' ' J@ GB-.J-' > -' . ' 6 @ *' J@ *G'
-#' >7- D@-D@' 6G* . .*') ! ' % H' %G.J %' *G *'
*G@' # *@' . ' G %' *@-7 @' . ' . D@' -# D *@#' $A'
G@%@' -%D E.-%' % 7 *@' @D.-D @ G @' J *G'
*G@' # *@' .*G@ J %@' #@*@ > -@#' . ' *G@' > *A W
#.>' . ' . AD E(-# J *G.7*' -A' -@D@%% *A'
*.' G /@' @D.7 %@' *.' *G@' E@ @D* A' # > %% $ @'
%7EE.% *.-' *G *' G E' G@ #' *G@' . D@' . ' % DG'
>. @' *G -' .-D@' . -D@ - -6' *G@' . D@' %@@'
6G* . .*' ' NN"' JG@ @' >.-6' .*G@ ' *G -6%' *'
% %G. J -' *G *' *G@' G. #@ ' J %' L' G 6G<E @%*' . '
*G@' E ./ -D@' . ' % 4' -# *G *' G % *@->*@' . '
. D@' ? % E .$ $ A' .7 ' A@ %' _F '

' ')Q H ' *G@' - -*G' $ %G.E' .'
&@ 7% @>' . ' *G@' E7 @ A' &@ J %G' %7DD@%% . -'
DD. # -6' *.' 7*ADG 7% -# *G@' + , " . ' .'
7%@$ 7%' G %' E @#@D@%%. ' .$ %' G@ #' . D@' . '
*G @@' A@ %' .>' . 'P P ' -# G %% 7DD@%%. ' @-@D '
$@6 -' G %' @E %D.E *@' -' . ' ^Qb ' % ' *G @ E4%'
@E %D.E *@' J %' >*@#' *.' .7 ' A@ %') 7%@$'
' ') ' / ' b(' + , "' 4 "') C- ' _+'

& , ' +E.!' -*@ .D7*. ' J *G' #@<
@% -@%) 7%@$' A ') 2' / ' ^"'(@>' ' abbH' '
H: ; ' E ' QbO' Z]' _ ' ']

ﾍ ' ')aH'$ %G.E'. ' . *A- ' -' @*@' *'*G@'$@6 - - -6'. '*G@ %*' 7 *@ '. '*G@'%@D.-#@ D@-*7 A' -# 7*G. '. '.-' $ @'D.- 7* * .-'. '*G@' G@ @%A'. ' 9 D .-' 'J. B' -.J'.- A'B-.J-'*.'-%$A'* @' /.7 $ @' @E. *' . ' 7%@$ 7%) ' ' /' Q^' QM'QbH' @'J %' >@-* .-@# % $ %G.E' -'*G@ @**@ ' ## @%%@#$A') ' '# '*.'*G@' DG7 DG'. ' . *A- ')%@@'*G *' * D @H' _ ']

> .-A' > 7%*' $@'%@*' *G@' . .J -6' D*%') H' .-W %* -* -@' %'D @#' $A' 7%@$ 7%)' ' + -* 'MH'*G@' %*' G %* -' @>E@ . ') H' .'@/@-*' J *G' *G@' @TD@E* . -'. 'G %' @6@#'E@- *@-D@' *' -* .DG' %' @D. #@#' . ' G E' *G *' >E @%' G@' J %' ' G %* -') H' @' D@ @$ *@#' *G@' > @-- ' 6 >@%' J *G' G@ *G@-' *@%') / H' @' #@ @#' G % E @#@D@%%. ' -#' J %' G >%@ ' #@ @# *@ ' #@ *G')/ H' .' G@ *G@-' J *@ ' >@-* .-%*G *' G@' ? % ' G %* -')/ H' 'A@ '$@. @' @D 7% %%7@#' G % @# D*' 6 -%*' *G@' G %* -%' -#*G@ @. @' JG @' G E' J %' %* ' @ 6- -6' ' / . @-*' E@ %@D7* . -' G #$. B@-'.7*' *' @T -# ') 7%' ' ') ' 'a^H' JG DG' J.7 #' -.*' G /@' $@@-' .J@#' *.' 6.' .-' G #*G@' @>E@ . ' @ A' $@@-' ' G %* -' *' %@@>% *G@ @ . @' % @%*' *.' D.-D 7#@' J *G' -*. -' JG.' %7>%' 7E' *G@' JG. @' . ' *G@' @/ #@-D@' 59 - ' 4' ' b^H'*G *' G E' J %' -.*' ' G %* -' *' > A' $@ %B@#' %' *G@ @' -A' .7-# * .-' . ' *G@' %*. A' . ' G E' -#' *' $A %'8' -' -# @D*' D.- > * .-' %6 /@-' $A' *G@' # *@' % G E' > A' /@ A'E.%% $ A'G /@' $@@-' *' -* .DG' *' %*@ ' 'Qaa' .-'G % @*7 -'*.' .>@' *@ ' . # -4% #@ *G' G@' . >' JG DG'*G@'D.-/@ %.-' . '.-%* -W * -@ %%7>@%' -'*G@' -* /@'. 'V.% >7%) 'QNH' *G@' $ **@ '@-@>A' . ' G %* -*A'%G.J%' -' JG *' '# %*. *@#' %E@D*' *G@' G %* -' #.D* -@' . ' @W > %% .-' . '% -%' > 6G*' EE@ ' *.' *G@' @A@%' . ' E 6 E' *' %'E.%% $@' *G *' G E' @@ -6' @>. %@' . '*G@' J A'G@' G #* @ *@#' . # -' -# $@ @/W -6' *G *' $A %' J %' $@' *.' E7 A' G >' . >' G %' 67 *' @ A' # #' > B@ %.>@' EE D *. -' *.' G >' -# *G *' *G %' %*G@' B@ -@' .7-# JG DG' *G@' %*. A'G %' 6 .J -' 7E('$7*' *' %@@>% >E.%% $@' *.' % A' J *G' -A'D@ * -*A' JG *' E %*. ' *' ' -AR' @' 6@-7 -@ -# JG *' @' D*' .7%' *' %G.7 #' $@' >@-*. -@#' *.' G E4%' D @#' *' *G *'G@' J %' *G@ %*' @>E@ . ' JG.' * @#' *.' DG@DB' *G@' 6 .%%@' . --%' . ' / D@' *' .>@') >E # 7%' ' *M^(' ' *QMH' *G.76G' G %@ . *%' J@' @' 7-%7DD@%% 7') D*. ' 3' + - C-*D' Q H')V.% >7%' '^ <QQ' E *' : 3 "' ? *D' Q <!M(' @>.-*' & ') ' QFQ' ($$. -'D' O ^" ' ^F H' _I ']

' ')FH' D*' (%G.E' . ' @ ﾍ D@' -' G D@' -# > *A' -' *G@' .D@*` ' E@ %@@-*.- $.7*' M"aJ *G @/@ 7%' E @%$A ﾍ *@ ' -# @ >@%' '#@ D.-' % D*%' E @%@-*' .-@' . '*G@' >.%*' / / #' -# > -7*@' E D*7 @%' J@' E.%%@%% . '*G *' E@ %@D-* >' -# @ .*@-' 7.*@#' %%7DG' $A' @ -*' -' G %' .-'3 -' (-*@ 6 'EE' ^Q' a^' bQ ba' C 'JG@ @' > -A' -D #@-* ' > B%' . ' 7*G@-* D *A' @' E. -*@#.7*' G@/ .7%' %*@E%' #.E*@#' -' *G %' E@ %@D7* .-' D -'$@' D @ A' * D@#' -' *G %' - * /@' *G@' @%*' . ' *G@' D @ 6A' *G@' %@ 27 @' -# #@%* 7D* .-' . ' *G@' % D @#' ? * -6%' -# /@%%@ %' -#' - A' *G@' *. *7 @' -# #@ *G' . ' *G@' > *A %' G E' J %' @%*@#' -# @TW > -@#' $A' 'E @% #@-*' %%7% ' JG.' *G@-' D. > > *W *@# G >' *.' *G@' @@' D7%*.#A' . ' .-@' -D *7%)D' / H' %%7%' J %%.-' %7DD@@#@# $A' 'D@ * -' &7%* -7%' JG.' J %' > 7DG' >. @' %*@ -' *.J #%' *G@' G %* -%' *G -' G %' E @#@D@%%. ' JG.%@' J @ J %' ' G %* -' *@ -' %. >@' * > @' &7%* -7% $ .76G*' *G@>' *.' # 7.E @' -# *G@ @' $7 -@# G E' -# @ >@%' .-' *G@' %>@# A') - - *' a. ' " *E'aaQ H' _ ' ']' O

' ' 1OI' ? ' E @*. -' E @W @D*' . '*G@' %*' -' % -' -# G.%* @' *.' *G - W % 7%5) - ' ' 3' ("' b^H' -'*G@ @ 6-' . ' .-W %* -* -%' #@%D $@#' $A' .D *@% % J @ # -6 Q' ' Q

G A%.%*. > ' .>'JG. >'G@ @D@ /@#' D.-%7 *. A' @**@ ') G A%') 'Q^MH' @' @* @#'*.' >E - ' JG@ @'G@' J % @E. *@#*.'$@'%DB'JG@-' # 7% J .*@' -'a" ') #'E' ^NF H' _ ']

' ')^MH' 'E @%*'E @%@-*' %' @6 *@ . 'E.E@' V.% > '% ? *G 7%* -7% -# %@ 7% *' *G@' D --@ '. ' *G 6@'G@ #'.-' 9 A' Qb*G' ' a^N'*G@'D -.-% . 'JG DG' G@ %7$%D $@%')9 -% / ' aMM H' _I ']

' ') H'E @ @D*' . ' %*@ -' A< D7- '*.' JG.>' E' @D* J % # @D*@#' -' aQ^' . #@ -6'*G *' ' -A' E7@%*.-' .%@ $.7*' @DD @W % %* D ' % *' J % *.' $@ @ @#' *.' *G@' E * DG' . ' .-%* -* -.E @' %'@-.A -6' ' *G@ 6G*%' -#E I / @6@%. ' # .>@T+ 3'?, 3' *' / ' $'T/ '**' ' @*'ab'@#' .*G. @#($' */ ' * *' '^Q^'3P C34 -* % %.' ## @%%@# *.'G > ' *'. #@ %G >'*.'E .*@D*'G@'&@J% .>' / . @-D@') ' ']

' ')^aH' 'E @%*'E @%@-*' %' @6 *@ . 'E.E@' @ @%* -@'J *G' *G@' $ %G.E% D # 7% -# . @D*7% *' *G@' D.7-D ' . 'cEG@%-%' ' aM^')9 - ' / '^Q ^H' G@A' J@ @' -.*' -'* @' . ' *G@' %*' %@%% . -' .-' &7-@' QQ-#' *' JG DG' @%< *. 7% J %' ##E.%@#' $7*' J@ @' E @%@-*' *' *G@' %@D.-#' .-'&7 A'^"*G' -# * @#'*G@'E .D@@# -6% . ' *G@' %*' ' @' J %* *@ J #% .-@' . ' *G@' #@E7* * .-' %@-*' $A' *G@' D.7-D ' *.' *G@' @>E@ . ')9 -% ' / ' ^ab H' G@' +@%*. -% *@ J #% D D7 *@#' @**@ '. 6@#' -'*G@- >@.' G EE7% ' %%@ * -6' *G *' E.E@' *7% J %' # %E @ %@#' *' *G@' #@E.% *.-' ' @%*. 7%)9 -% ' / 'MQFH' G % G EE7% ' %' E .$ $ A' *G@' % >@' E@ %.-' %-7>)^QH' _I ']

' ')^FH' E @%*' JG.' DD. # -6' *.' @-- # 7% ' FQH' J %' ' # %D E@' . &@ .>@' -# # @#' -' *G@' @6-% . ' 9@ D -' -# / * %' # 'abb<F'G / -6' J **@-' 'D.>W >@-* A' .-'&.$' -#%.>@' > '@**@ %' G@' -*@ -@ ' D.>>@-* A' .-'&.$' E -*@#' J *G' &@ .>@4%' J. B% 5A '& 'T ' ^a"^' -# *G@' 34 " 'E @ T@#H' % $@ @/@#' $A' %.>@' *.' $@' *G *' .' G EE7%(' $7*' *G@ @' % -.*G@ ' JG DG' 7%@# *.' $@' ** $7*@#' *.' @#@' -'*G@' @ A' . ' @# *.-%' .' JG.%@' J. B% *' > A'$@' %@@-') % ' ^bFM'*' / 'E' F'Q'(..-'^F^Q'*' / 'E' aaOH' -# *G % %' D *@#' % G EE7%4% $A' @#@' G >%@ ' -' D E' / ' ? ' ' ". C4* . 'G % 8H ' ? 4 "4'5> ' @#' @%'*' / 'E' ^a H' @@ >. @' -' I $ D' ' ' @#' 9 -% ' / ' QNb' /@' - ' 'aMa(@ ' / ' bFa' T' aOQ' (@#@' > ' 3' @%'*' T' A 'E' T (@ >' T ' Mb^' FF^' _ ']

' ')^FH' $ %G.E' *.' JG.>' J *G' .7 '.*G@' $ %G.E% . ' E 7% ' @6. A' *G@' @ *' -' ' bNb' % 6- @#' G % EE ./ ' . ' *G@' @ @D*. -' . ' -# @ % % $ %G.E' . ' D.E. %' --# >@* .W E. * -'5) ' / ' H')I ']

' ')^OH' E @%*' EE @-* A' -' @%* -@'*.' JG.>' @6. A' *G@' @ *' J .*@' -' 9 A' ' F"M' DB-.J @#6 -6' G % @**@ ' JG DG' --.7-D@#' *G@' #@ *G' . ' *G@' E @%*' -# @ %' %@-# -6' G >' b"' %. # ' -# %B -6' . ' G %' E A@ % 5) ' T 'QNH' ' _I ']

' ')^ H' D.>@%' @TD7$ *. 7>' . ' D.>> -#@ '. '*G@' >E@ '$. #A<67 #' @6. A' *G@' @ *' J .*@' *.' G >' @ A' -' 'FN^' @T<

E - -6' JGA' G@' G # DD@E*@#' *G@' E.-* D *@' 5) ' 'MQH' _I ']

' ')^NH' ' >.-B' . ' *G@' >.- %*@ A' . ' *' I *-%' -' .>@' %@*' 7E' -'.EE.% * .-'*.' *G@' 7%7 E -6' E.E@' .-%* -* -@' *@ ' *G@' #@ *G' . ' - 7%' 'OF ' I . ' -' DD.7-*' . ' *G@' *@>W E. A' -* 7% .-' . ' .-%* -* -@ -*.' *G@' %@@ $A' G % $.*G@ ' .*.' #7B@' . ' @E ' %@@ A 7*' ' E' Fb ' G@' > D@ 7% G %*.< EG. 7% -# G %' %.-' @ 6 7%' JG.' G # 6.-@' *.' *G@' .>$ # B -6' @% #@ -%' *.' . D*' # 6 -%*' *G@' 7%7 E@ ' $ #' @*7 -@#*.' .>@' -# G # %7DD@@#@#' -' @-*@ -6' *G@' D *A' &7 A' QN' DD.>E - @#' $A' ' E @%$A*@' D @#' ? # E@ *' EE @-*A' ' .>$ #' -# .*G@' . >$ #%' JG.' G # . -@#' G@>' 7B@ .*.' J *G' G %' $.*G@ ' %% /7%' $@ -6' -' .>@' *' *G@' * >@' G # ** DB@#' *G@' -/ #@ %($7*' *G@' . >@' G # $@@-' % -' -# *G@' **@' G # @#' *.' G %' @> - -6' $.*G@ ' *G@' 7%7 E -6' E.E@' -' *G@' *@ -' -# $.*G' G # $@@-' %@ 2@# -# E D@# 7-#@' 67 #' ' 7 -6' *G@' D.-7% .-' *G *' @-%7@# ? # E@ *' J *G' 'E *A' . ' .> -%' $7*' J *G.7*' *G@' B-.J @#6@' . ' G %*.!. 7%' -# @ 6 7%' @-*@ @#' *G@' >.- %*@ A' . ' *' /' *7% ' -# $ .76G*' .7*' *G@-D.' ' E @%$A*@ ' D @#' ! E' JG.>' *G@A' @ @D*@#' 7a' E .D >@#' % E.E@' ? GA' *G %' > -' J %' %@ @D*@#' J@' @' -.*' . #1' G@' > A' G /@' $@@-' ' .>$ #' B-.J -'*.' ? # E@ *' JG.' G.E@#*G7%*.' @ @/ *@' .-@' .'G %.J -' * .-' *.'*G@' E E ' D ' G@' E..' > -4% 6 @ *.@%%' J %' G.J@/@ ' . ' /@ A' %G. *' #7 *.-' @' J % D.-#7D*@#' J *G' *G@' 7%7 ' .>%*.' *G@' *@ -(6 /@' *G@' DD7%*.>@#' $@%% -6' *.' *G@' E@.E @' .>' *G@' E.-* D ' DG ' -# *@ J #% @-*@ * -@#' * * $@%.>@' ' *G@' -.* $@%. ' .>@' 7* %G. * A')E .$ $ A'.-' *G@' . J -6' # AH' G %*.< EG. -%' G / -6' $@D.>@' J @' . ' JG *' G # $@@-' #.-@' /@#' -' 6 @ *' J *G' -# %J. @' $@ . @' *G@' E@.E @' *G *' G@' J.7 #' -.*' #@E *' .>' .>@' * ' G E' J %' @TE@ @#' .>' *G@' *@ -' @' J % DD. # -6 A' . *GJ *G' @TE@ @#' -#' -' 6 @ *' @E # *.-' d' #@%D@-# -6' $A' ' ###@' *G *' @#*.' '$ *G e' @*7 -@#*.' G %>.-%*@ A' *@' *G %' -.' >. @' %' G@ #' . ' G >' / -6' $@@-' EE @-*A'.-A' 'E %% /@' *.. 'G@'%@@>%*.' G /@' @%D E@#' *G@' @-6@ -D@' *G *' *@ J #%@ ' -' .*G@ %' -D 7#-6' ? # E@ *' JG.' % % #*.' G /@' * B@-' @ 76@' -'*G@' -*G@.-'*.' G /@' $@@-' D.-W #@>-@#*.' G /@' G %' @A@%' -#'*.-67@' E7 @#' .7*' -#*.' G /@' # @#' -' D.-%@ 7@-D@' G@' JG. @' DD.7-*' % $./@' 6 /@-' % .>' - %* % 7% 5& 'A " ' -' / *' *@EG -' H' _& ' Y</]

')^H')a GgR3H' $@**@ ' B-.J -' % I' &7 * %) @ .- ' 3 ' 2 -' , - *D' ^^H `' -' &@J %G' J * -6% Y ! JG@ @' /@ A' % ! D -* A' G % J. B% @' -.*' >@-* .-@#' .>' *G@' * >@' . ' &.%@EG7%*.' 2 A G' a@' .%%')^b^^<^bO H' JG.' * @ *%' . ' G >' -' G % D@ @$ *@#' J. D' (> P Y G@' % D @#' @# #A G' G < BG<

%' '& ' ' '6 & ' ') ' ' '

'

! -#@ ' 7*' J@' #.' -@*' > 6 -@' *G *' G .' @ A' G #' *G %' %' G %' %@D.-#' . ' &@ J %G' - >@(%* ' @%%' *G *' %G@' - >@' G .' J %' -*@-#@#' %' *G@' @@B' @ 7 / @-*' . ' @# #A G' % -D@' *G@' 7%@' . ' . @ 6-') @@B%' - >@%' J %' %.' D.> >.-' @%E@D A' >.-6' @T* ! @%* - -' &@ J%' *G *' *' J %' -' #> **@#' @6 'E -D E @1' d' G@' - >@% . ' % @ *@%' .7*% #@' @%* -@' @' B@' *G.%@' . ' *G@' @-* @%e')&@ ' **' aMF' -@%' a' -# F' .>' *.EH' G@' / -# D * .-' . ' %7 /@A' . ' *G@' *' -# . ' * @' J * -6%' -# %A%*@>' . ' G .' -' ' J . B' .-' +, - "' , ' "3' . " ' @%' -.*' " ' -' *G@' D.E .7%' @ @ @-D@%' -# *G@' >E. * -*' E -D E@' %% 6-@# *.' G >' $A' 7%@$ 7%' $A' *' &@ .>@' -# .*G@' DG- DG<J *@ %' $7*' -' *G@' @ * .-' $@*J@@-' *G@' J . B%' . ' G .' -# *G@' E.%*. D' J * -6%(' -' *G@' $@ -6' . ' G %*@ DG -6' .-' *G@' DG - !' -' *G@' * >@' . ' G@' E -* -6(' -a' %* A' -' *G@' - 7@-D@' JG DG' G@' @T@ D %@#' .-' ' D@ * -' # @D* .-' . ' G %* -' *G.76G*

' A 3 . -- -' 'A , ' - . ' 2 4 "' 'E " -4#

%' *G@' -*@ @%*' ** DG -6' *.' G .' 6 @ * A' #@E@-#%' .-' G %' D.--@D* .-' J *G' @ @- %>' . ' JG DG' G@' J %' *G@' %*' -# 7 @%*' @TE.-@-*' *' %@@>% #@% $ @' *.' E @ D@' *G % DD.7-*' . 'G >' $A' '%B@*DG' . '*G@'*G@. .6 D '# @D* .-' . ' J G DG' G@' J %*G@' >.%*' # %* -6 - @#' @E @%@-* * /@' ?@' G /@' D @#' *' '# @D* .-' *G@' *G -' '%A%*@>' $@D 7%@' *' J %' -.*' %.' >7DG' *G@' .7*D.>@' . ' -#@E@-#@-*' *G -B -6' -' *G@' %%7@' ' ' D7 @-*' . ' *G.76G*' @ @' J %' -.*G -6' %* D* A' %A%*@W > * D' $.7*' *' 7 - @%%' *' J@ @' -' *G@' EE D W * .-' . ' *%' E -D E @' JG DG' J %' *G *' . '&7# @.< @ @- D' @D @D* D %>' *%' 7 -#@ A -6' #@ ' J %' *.' D.>$ -@' *J .' EE @-* A' -D.>E * $@' # @DW * .-%1 *G@' *G' . ' *G@' %A- 6.67@' -# *G@' *G -B -6' . ' @@D@' .' *G@' @ @- %*%' $.*G' J@*G' /@ A' @ ' @ *G@' .-@' -. ' *G@' .*G@ ' D.7 # $@' %7 @-#@ @#' *' D -' %D D@ A' $@' % # *G *' -' *G@' %%7@' *G@' %7$%* -D@' -# %E' *' J@ @' #@ /@#' .>' &7# %>' *G@' .>' .> @@D@' + *G@' #.@%' *' .*@-' %@@>' % ' *G@' %7$%* -D@' G # $@@-' @@B' -# .-A' *G@' .>' @$ @J' @*' -.*' -' *%' 7-# >@-*' *G@. .67>@-' 'JG DG' J@ @' .' *G@' # @%* >@-*' -' * 7*G' *G@' @#7W D *@#&@J%' .*G@'? @%*' .7-#*G@>%@ /@% @$ @J%' $A' $ *G' 7E$ -6 -6' @ 6 .7% E . @%% .-' -# @/@-' D.-/ D* . - Y *' @ %*' -' *%' -@6 * /@ %E@D*' J *G' @ @ @-D@' *.' G@ *G@- %>' -' *G@' .*G@ ' G -#' *G@A' G # $A' %%.D * .-' -# @#7D * .-' $@W D.>@' @D -' -' *G@' >.#@%' -#@ @%7 *% . ' *G@ ' *G -B -6' G@' J@ # -6' . ' *G@%@' *J.' J %' @ W @- %>' . ' @T -# 7 %>

' *' $@' * 7@' *G *' @/@ A' %E@D ' *G@. .6 D ' / @J' . >%' E *' . ' -# - 7@-D@%' ' .*G@ %' -# 6 -' *G *' *G@. .6 D '# @D* .-' D --.*' $@' 7 A' 7-#@ %*..#' E *' .>' *G@' JG. @' D7 @-*' . 'D.-*@>E. A' *G -B -6 1' *G % G. #% %E@D A' 6..#' . ' @ @- %>' G@' &@J %G' J. #' G #' %%7@#' .>' *G@' $A .- %G' @T @' -' *J.' # @DW * .-%Y -.*' .- A' 6@.6 EG D A' $7*' E * A' -' D.-%@ 7@-D@' . ' *' >@-* A' %.' -# *G@.W .6 D A' -@' $ -DG' . ' *G@' . #' @$ @J' W@* G@' 7-@#' *.' @$ -@' *G@' E .#7D@' *G@' . #' -. ' @%*. @' *' @/@-' ' *G@A' G # D @ A' E< E @G@-#@#' *%' DG D*@ ' G@' . #' #@/@ .E>@-*' G # D.>@' *.' ' D .%@' J *G' *G@' #@E. * * .-' *.' $A .-' G@' @T @%% G #' $@@-' *.' -' .>' *G@ ' . #' %%.D * .-%(' *G@ ' . >@' @ 6 .7%' J. %G E' G # $@@-' @-#@ @#' >E.%% $ @(' -#' *G@A' G # *.' -#' . ' *G@>%@ /@% -.*' .- A' -@J' . >%' $7*' -@J' # @D* .-' %7 *@#' *.' *G@' -@J' D.-# * .-%' G@A' G a' 6.-@' -*.' @T @' @$ @J%(' *G@A' @W *7 -@#' &@J%' 7*' *G@' /@ A' @ -@%*-@%%' . ' @W 6 .7%' E7 E.%@' JG DG' .-@' D.7 #' E . >E*' *G@ ' @*7 -' *.' @%*-@' -' *G@' *G@-' D.-# * .-' . ' *G@' -# -# E@.E@' >6G*' E ./@' > % @ # -6' .%@' #G@ @-D@' *.' *G@' J' >6G*' @ #' *@' .-@W % #@#' @ $. *.-' . ' *% @**@ (' @E * .-' .>' *G@' G@ *G@-' *.' - .J<> -#@#' @TD 7% /@-@%%(' -# $@ @' -' *G@' # / -@' D -6' -%* 7D* .-' -# >%% .-' . ' % @' *.' JG *' *@ J #% $@D >@' *G@' J. %*' DG D*@ %* D%' . ' G % %>' -#*G %' # @D* .-' .-D@' @-*@ @# 7E.-' ' *G@' %7 .7-#<' -6' D D7>%* -D@%' J.7 #' /.7 ' *%' E .6 @%%' /@-' *G@' EGA% D ' D.-# * .-' . '&7# @ ' %G7*' . I' .>' *G@' $7%A' J. #' $A' J %' . ' >@%*.-@< .DB' . ' $A' # @ A' J #@ -@%%' J.7 #' # %D.7 6@' @@' -*@ D.7 %@' $@' 7-* .7 $@' *.' 6 D7 *7 @' . ' D.>>@ D@' -# *7 -' >-# -# >6-' *.' . D@' .-' % @' G@ *G@-' >--@ %' -# *.' >.# A' ' -.*' %7EE @%%' *G@ ' .#<6 /@-' @ 6 .-' *' J.7 #' .-A' .7%@' *.' >. @' @ D@' @% %*-D@' ' % @' J %' #@%E %@#' #.J -<* .##@-' -# G # A' $@%*@ #' . ' *G@' @-* @%' ' *G@' >. @' -*@-%@' J.7 #' 6 .J' *G@' D.-%D .7%-@%%' . '%E *7 ' '# @/@-' >. ' %7E@ . *A' . ' '# / -@' # 6-*A' *G *' D.7 #' -@/@ ' $@' $ .76G*' -*.' D.>E %.-' J *G' 76G*' -' *G@' G@ *G@-' J. #' -# . ' 7*7 @' * -%D@-#@-*' -.*' -A' -' %E *7 ' $7*' @/@-' -' .7*J #' 6 .A' #@' -.*' *.' % A' $. %*' . ' -*.- *A' J %' -A' .-@' D.-%@ 7@-D@' G@' .*G@' -# 'J #@' @ DGW -6' J %' -*@-%@' .DD7E * .-' J *G' ' *G *' J %' &@J %G' -# *G@' #@/@ .E>@-*' .'&7# %>' -'@/@ A' E.%% $ @' # @D* .-' G@' %A%*@>' . ' $$ -D' * W # * .- %>' JG DG' J %' *%' .7*D.>@' J %' 'B -#' . ' *G@. .6 D 'GAE.DG.-# ' -' JG DG'@/@ A'D.-D@ /W $ @' # -6@ 'G # $@@-' -* D E *@#' -# %.76G*' *.' $@' /. #@#' -# -' JG DG' @/@ A' %A>E*.>' J %' J *DG@#' -# E ./ #@#' . ' -# *G@' > -' JG.' J %' @ -@# G #*.' B-.J' *G@' * 7@' >@# D -@' @%W E@D A' *G@' $$ ' I. ' *G@' @ ' E @%*G..#' . ' *G %' @ 6 .-' J@ @' *G@' $$ %' *7 A' *G@' 7- @ -@#' *G@' d' D.7 -* A' E@.E @ e' J@ @' #@%E %@#' -#' G *@#' G@ 6 -. -*' D.7 #' -.*' $@' *G. .76G A' &@J %G' -#' *G@ '# @D* .-' J.7 #' @/@ -*7 A' E W E .T > *@' *.' G@ *G@- %>' G@' % A -6' @D. #@#' >' *G@' @J' @%* >@-*' d G %' E@.E @' JG.' B-.J@*G' -.*' *G@' J' @' D7 %@#e') *' &.G-' / 'aN#' G %' *%' @T D*' D.7-*@ E *' -' *G *' JG DG' %6- D -* A' %' %D $@#' *.' *G@' 6 @ *' @ q' *G@' *G@' . '&@J %G' # *. - %>1' d' G@' 7- @*@ @#' D - -.*' @ ' .#'-. 'A@*' *G@' 6-. -*' .*G@' 4', ' @ %]' $@' E .7%e') $' 'bH' I. ' -' * 7*G' '*G@A' G # $@@-' E .7%' *G@A' J .7 #' -.*' G /@' $@@-' 6W -. -*' . ' *G *<JG DG' *.' *G@' G %@@' D.-* -@#' @/@ A*G -6' J. *G' B-.J -6' ?G@-' *G@' -@ ' B -%>' -' . ' '6 @ *' $$' @- 7 @#' . 'G >' JG@*G@' G / -6' > %*@ @#' '&@J %G' . @' G@' > 6G*' -.* *7 -'*.'*G *' . '*G@' @*' @' J. #' *G@' *@ DG@ ' @W @ -6' *.' % ' 'Q' $ #@' G >' @- 7 @' JG *' G.7 ' J %' -.*' . '*G@' #A' -. '- 6G*' *G *' G@' > 6G*' #@/.*@

%2 ' ' 1 ')' ' ' ' ' ' ' ' ' ' ' ' '6 & ' & ' ' e = ' ') 1' ' "

*' *.' %*7#A' *G *' J % -.*' . ' *G@' J' I. ' *.' &7# %>' *G@' @TD 7% .-' . '@/@ A*G -6' -.-<&@J %$' J %' ' D.-# * .-' . ' *% @T%*@-D@' .' G /@' #W > **@#'*G@' . @ 6-' D@>@-*' J.7 #' G /@' $@@-' *.' $@6 -' 'D.-*@%*' -' JG DG' % '@TE@ @-D@' E %*' -#' E @%@-*'G %%G.J-' * # * .- %>' >7%*' G /@' $@@-' * A' J. %*@#% -' ' %.$@' @ -@%*' -# D.-%D @-* .7%' % -D@ *A' *G@ %*' J. #' . ' @%W * - -' &7# %>' *.' *G@ @-* @' J. #' >7%*' $@[[' " "' -4 J 4 [

' *G %' G. #%* 7@' . ' @%* - -' &7# %>' -# . ' *G@' %*@ -' $ -DG' . ' *G@' `' # %E@ % .- e' -< .*G@-<%* @ >' . ' *G@ &@J %G' d # %E. e' .J@#' -' ' 7 *@' # @ @-* # @D* .-' *' J@ @' >E.%W % $ @' *.' * D@' *G@ $@6 -- -6%' .* *G@' &@J %G' %@** @>@-*%' -' *G@' ? @%*' . >>@ D ' -*@ W D.7 %@' .D ' D D7>%* -D@%' E. * D ' -@D@%% W * @%' -# *G@' ./@' . ' J -#@ -6' . ' *G@' %@ DG' *@ ' J@ *G' > A' 'G /@ D.-* $7*@#*.' -D @ %@ *G@ ' -7>$@ ' -' *G *' # @D* .-' J %*G@' D@-* @ . 'E. J@ (' * @ *G@ ' .J@#' *G@' J@ *G' -# @ -W -6' . ' *G@' J. #' -# *G@-D@' E7 % *@#' *%' @W $ ..#' @ #A' 'D@-*7 A' -# ' G '$@ . @' .7 ' @ ' *G@' ? @%*@ -' # %E. ' D.7 #' $@' #@%D $@#' %' d D./@ -6' @/@ A' D.7-* A' -# @/@ A' %@ e' 5#1 .' ' QO^H ' *' J %' .- A' - *7 ' *G *' *G@%@' &@J %G' %* -6@ %' %G.7 #' D -6' J *G' @/@ A' G@ *< $ @' *.' *G@' @ 6 .-' . '*G@ ' *G@ %' $ ..# -6' J *G' . -#' >@>. A' 7E.-' *G@' 6 . @%' . ' *G@' E %*' . '# @ > -6' . '*G.%@' . '*G@' 7*7 @' *G *' %*..#' .7*' -' %7DG' $ 6G*' D.-* %*' *.' *G@ ' E @%@-*' &@ 7% @>' J %' -.*' .- A' *G@' G.>@' . ' *G@ ' *G@ %' -# *G@' D E *' . ' *G@ ' E@.E@' $7*' %.' *G@ ' @ 6.7%' D@-* @' G@ @' J % *G@' .- A' E D@' . ' J 7' % D D@(' *G@-D@' %%7@#' *G@' J (-# *G *G@' *7 -@#' *G@ ' *G.76G*%' @/@-' *G@ ' **7#@' -' E A@ ' .>@' * >@' . ' @*G@ ' *.' / % *' *' -' @ 6.7%' E 6 - 6@' >7%*' G /@' $@@-' ' E .7%' G.E@' *.' JG DG' @J' D.7 #' G /@' $@@-' %* -6@ %' @/@-' % 'G @#' -' *G@ % D @#' #7*A' . 'D.-* $7* -6' *.' *%' *@>E @' -'**@' %@ / D@%' . ' JG DG' ' G # ' E *' % -D@' *% % D D@%' J@ @' . @ @#' -.*' .- A' . '*G@' J. %G EW E@ %' E @%@-*' $7*' . ' ' % @ ' G. J@/@ ' J #@ A' # %E@ %@#' @*' *G@ @' J@ @' -7@-D@%' *' J. B' JG DG' J #@ A' %@E *@#' *G@' ? @%*@ -' &@J %' .>' *G@' G.>@' -# D@>@*' @' . ' *G' -' @*G@' -' &@J %' .>' .' $@6 -' J *G' *G@' -67 6@' ? G DG' *G@A' G@ #' -#' %E. B@' J %' # @ @-*' I@J' . ' *G@>' D.7 #' G /@' -A' @ ' B-. J @#6@' . ' @$ @J' -# *' % E .$ %@' *G@' %@ / D@%' . ' *G@' %A- 6.67@' -#' *G@' @ # -6' . '*G@' D E*7 @%' J@ @' -' @$ @J' -# *' % E .$ %@' *G@' %@ / D@%' . ' *G@' %A- 6.67@' -#' *G@' @ # -6' . '*G@' D E*7 @%' J@ @' -' @$ @J' -# *' % @/@-' % J@' B-. J' *G %' *.' G /@' $@@-' *G@' E @W %D $@#' -67 6@' . ' *G@' >. @' E / *@' -# E@ W %.-' . D@%' . '*D.7 #' . @ 6-' D7 *7 @' $@' %G7*' @7*' -' @%*-@' JG *' %*' >@*' -#' D.-W * -7 A' D.>E %%@#' *G@>' J % &@J %G(' -' *G@' ? @%*@ -' #%E@ %.-' *' J % @@B' -' *G@%@' D W D7>%* -D@%' *G@' @%* - -' C4' --4 4-' J %' *%@ ' -#' $%. 7*@ A' >E.%% $ @

? G@-'. -D@' *G %E. -*' J %' @ DG@#' E@ G E%' 7-W D.-%D .7% A' *' .6 D ' %@ 7@-D@%' D.7 #' -.*' $@' /. #@#' . ' @/ #@#' G@' D7 *7 @#' &@J' D.7 #' -.*' J *G# J' G >%@ ' .>' *G@' - 7@-D@' . ' g& @@B' *G.76G*' G@' $@**@ ' G@' B-@ J ' *G@' >. @' G@' B@#' *' *%' /@ A' -./@ *A' -#' %* -6@-@%%' G #' ** D* .-%' G@ @' D.7 #' -.*' $@' #.7$*' *G *' >7DG' -' *' J % * 7@' # / -@' 7*' *G@-' G@ OJ %' &@J' -#' *G@ J' JG DG' 9 .%@%' G #$ .76G*' G #' D.>@' # @D* A' .>' .#(% @' G #' $@@-' D @#' . ' .#(*G@ ' JG. @' G %*. A' @%E@D A' -' *%' $@6 -- -6%' G #' $@@-' 7-#@' *G@' # @D* 67 # -D@' . ' .#' -# G@-D@' @*@ - ' -' *%' @%%.-%' G@' %A- 6.67@' G #' %*..# .-' . -@ % #@ .>' *G@' G@ *G@-' J. #' -# D.-#@>-@# *' G *' >**@#'*G@' . @ 6-' D@>@-*' J.7 #' G /@' #W EE A' *.' *G@' .7*% #@' EE@ -D@' . ' *' % @E @%@-*@#' $A' *G@' E.E7 D@' 7*' *' J % -.** 7@' % @6 #@#' *%' --@ '>@ - -6' -# #@@E@' / -@' * 7*G%' -@' / -@' @/@ *.-' D.7 #-.* D.-* # D*' *G@' .*G@ ' @-@* *@' $@-@ *G' *G@ @**@' . ' D E*7 @' 7-#@ %* -# *G@' >E. *' . ' *%' @6. D'*@ DG -6' JG DG' # E*@# / -@' * 7*G' *.' *G@' D E D *@%' . ' >@-Y *.' *G@ ' -#@ @D*7 ' %* -#E. -*' -# *' J.7 #' $@'%@@-'*G *' *G@' @/@ W * .-'*.' % @' -# *G@'* 7*G%' . ' @@B' EG .%.EGA' DD. #@#' G@A' G #' D.>@ .>' *G@'% >@ / -@' %.7 D@(.-A' ' 7-@%% J %' -' @/@ *.-' %* D* A' %.' D @#' -# >@ @A' E * ' .' $ .B@-' A%' -' @@B' EG .%.EGA' G@'%A- 6.67@' > 6G*' ..B' .- A' *' *G@' @**@ ' .' *G@' D E*7 @%' -# *' *G@' .7*%#@' . '*G@' D E@ *7 @%' -# *G@' %7 D@' . '*G@ &@J %G' J. #' -# D.-*@>E*7.7% A' *7 -' %#@' J *G' ' " "' 2 C4 4' 7*' *G@ @' J %' G 6G@' -# #@@E@' * 7*G' *G -' @ *G@' .7-#' .-' *G@' %7 D@' @' J %' *G@' * 7@' % @ *@' JG.' E@-@* *@#' $@A.-# *G@ @**@' *.' *G@' %E *' -#' *G@' 7 *G@' G@ E@-@* *@#' *G@' DG@' *G@' . @' *G *' J % # $ @' *.' G >' -# *G@' >. @' # @' E@ D@ /@' *G *' *' J % *G@' 7 @' E @D .7% >@* ' JG DG' J % %.' *G@' DG@% . ' EG .%.EG D' *G -B -6 -#' A@*' *G@' @ @- %*' J.7 # #@@>' G >%@ ' .- A' *G@' $@**@ ' &@J' . ' *G % # %D./@ A' I. ' *.' D@ /@' *.' *G@' @**@ ' .-' G J.7 # G /@' $@@-' E7 $ -#-@%%' %*' *.' @ - 7 %G' *G@' @**@ ' JG DG' *%@ ' J % * >@' -# ?G DG' .E@-@#' 7E' >7DG' #@@E@ ' * 7*G%' J.7 #' G /@' $@@-' > #-@%% -# % - ' G7%' *G.76G' -' 7 *@' -.*G@ ' > --@ ' -# -' ' '# @ @-*' %E *' .>' *' 7 4% ' @ @-W %>' J.7 #' %G.J' *G *' *G.76G' *G@' &@J' G #@/@ A' J A' *G@' / -* 6@' A@*' @' J % *G@' .# ' -.*' .' *G@' &@J' . - A' $7*' %.' . ' *G@' @-* @' @ @- %>' J % -.$@' -' *%' >' G.J@/@ ' 7 *A' -' *%' >@*G.#' *' %.76G*' *.' D.-D *@' *G@' *J .' #@/@ .E>@-*%@ ?G DG' . ' .-6' D@-*7 @%G #E .W D@@#@#' -#@E@-#@-* A' %@E *@ A' % *' > 6G*' %@@>' G.%* @ A' * -# -6' $@*J@@-' *G@' " "' -' -C4 4' . ' @%* -@ -# *G@' --' J C4 -' . ' *G@' @@B' J. #' *' %* @*DG@#' ' G -#' *.' @ DG' -# J.7 #' -.' G /@' $ .76G*' *G@>' *.6@*G@ ' G * D.7 #' -.*' $@' -# %.' @ @-%>' @#' .' *G@' %7DD@%%' *' %.76G*' *G.76G' D@ * - A' -.*' . ' %7DD@%%' *' 7' DG @/@#' JG *' @T -# -%>' >@#' *' @' $@6 -' -.*' $A' D.>$ - -6' *G@' *J.' $7*' $A' DB-. J @#6 -6' *G@' /-@' -' @ .$' -# G@' * D@#' *' *G .76G' *G@' D.>>>' E./@ *A' *G@' D.>>.-' -@@#' -# *G@' D.>>.-' %E *.-%' . $.*G' 7E' *.' *G@' D.>>.-' E./%' .-' . '*G@' .# -# I *G@' . '7%

' J ' G /@' $@@-' -. D@#' *G *' *G@' >@*G.#' $A' JG DG' @ @-%>' @ DG@#' *%' @%7 *%' J %' *G *' . ' @6. D ' -' G E @' *.-' ? @' D -' %D D@ A' D ' *G %' @@B' %-D@' *' %' >. @' . ' @%% D.>>.-' *.' ' -D @-*' @ 6.-%' *' J %' D@ * - A' EE @#' *.' .>@' $@ . @' *G@' * >@.' ' G . ' G@' *. D%' JG.' J.7 #' -' G /@' D.>$ -@#' #G@% .-' *.' *G@' E.E7 ' *G' J *G' *G@ ' .J -' EG .%.EG D' @%7 *%' J@ @' .-#' . ' *G %' L' @E> @ .' . ' >A* 7 -#@@#' *' J % . ' $%. 7*@' -@D@%% *A' ' *G@A' J@ @' *.' $@ @* -@#' JG @' *%' EE D * .-' J.7 #@@/ *@' *G@' >A*G%' -*.' >A%*@ @%' -# %G.J' *G *' $@-@ *G' *G@' D. %@ $7*' 6@' %7 D@' . ' *G@' %@@> -6

*G@ @' J %' $%. 7*@' 7# %7$ >@' >@ - -6< . ' * 7*G ' G@'.- A' # J$ DB' J %*G *' *G@' >@*G.# *%@ ' J %' -.*' * 7@' *' J %' -' *@ *G.76G*' -# *G@' * 7*G%' JG DG' J@ @' - @ @# G # $@@-' D @#' -*.' $@ . @' *G@A' J@ @' D @# .7*' . ' *G@' >A*G% ' 7*' &@J %G' @ @- %>' G # -.' >A*G%' *.' -*@ E @*' -# -' *G %' %.' A' *%' %7E@ . *A'*.'*G@' G@ *G@-' J. # ' 7*' -' E D@ . '*G@%@' >A*G%' *' G # *G@' @**@ '* 7@ -#@@#' $7*' %G .J' -# E.. ' '.- A' *@ A' 7-#@ %*..#' B@-' $A' *%@ ' *' > 6G*' G /@ $@@-' >.%*' % 6 @ *' '# D7 *A'*.'*$@' @D -'&@J' %' J@ @'*G@' E.E7 '>A*G%*.'*G@'EG .%.EG@ %' 7*'G@ @' %.' *G@ @6. D '.- A' *' $@6 -' *'*G@'.*G@ '@-# .>' *G *' .'*G@' @T -# -%' *' %' 'D.>>.-'*G -6' -' &@J %G' J *-6%'*.' -# ' /@ %@' . ' @ E*7 @' *@#' -#*G@-' @6. D A' EE @#' *.' D@ *' -' E@ %.-%' . ' @/@-*%' -' &@J %G' G %*. A' -' *G@' .*G@ '@-#' .>' E@ %.-' > # @6. D A' D @#' -*.' *' -' EG .%.EG D '*7*G'. 'JG *' *@ #@#' %%7DG ' -# >. @' *G -'*G %' *' .*G@ J %@' %.' > * *@#' *G@' G@ *G@-' >.#@' . ' @6. %>' I. ' -' *%' G -#%*G@'E * DG%' -# G@ %' .'&@J %G' G %W *. A'$@D >@' '/@ * $ @'EG .%.EG D' A>E7%' 7# *G@ 'G %*. A' -'@*G D ' >A*G. .6A I .>' JG *' G % $@@-'% # *' J ' $@' - @ @#' *G *' *@ ' @%. *' *.'*G@' @6. D ' >@*G.# J %E .>E*@#' $A' E. .6@* D' >.* /@%' *' % -#@@#' >.%* A'%.' -' *G@' G -#%' . '*G@%@ EG .W %.EG@ %' @6. A' J %' *G@ 2?C " F ' E-')*G@' -* #.*@' . ' >E @*AH' $A'%G.J -6' *G@' (C Y !*G@ G ##@-' *G.76G*' -# #@@E@ ' %@-%@Y . '*G@' >A*G%' -' *G@' $ -#%' . '*G@' @ W @- %*'&@J %*' J.7 #'-.*.- A' / -# D *@' *G@' @**@ ' . ' D E*- @' 6 -%*' ** DB%' . ' *' > 6G*' $@ #.7$*%' $7*' %.' @/@ ' ' < <2 4 P' JG DG' J %' -' DD. # -D@' J *G' *G.%@' EG .%.EG D ' * 7*G%*.' ?G DG' -.' #.7$*' D.7 #' ** DG1' - A' *' J.7 # E @%@-*' *G@>' >7DG' >. @' 7 A' E7 @ A' -# * 7 A' G7%' &@J' -# @@B' ?@ @*.'$@ @ @/ *@#' -' @ @- %>' -*.' ' G 6G@' 7- *A' ?@' %G ' E @%@-*A' @@ G.J' D .%@ A' *G@' @ @- %* D' 7 @%' . ' @6. A' . .J@#' *G.%@' . '*G@' @@B%' 7*' JG@ @' *G@' 7-#@ A -6' #@ ' J S'%7DG' % J@'G /@ #@%D $@#' *' 7# *%' >@*G.# . ' EE D * .-' %.' %> ' *' EE@ %- *7 '*.' - @ '*G *'*G@'.$ @D*' >7%*' G /@ $@@-' -.*' .- A' *.' >@@*' ' @ *' J -*' -'*G@' &@J %G' $7*' 'E.%% $@ *.' @ DG' %.'*G@' @-* @' J. #' ?@' G@ @D ' *G *' *G.76G' *G@' @@B' * -% * .-' .'*G@' # @%* >@-*' >A' G /@'$@@-' -@D@%% A' .'*G@' @@B<%E@ B -6'&@J%' A@*' *' J %$@67-'7-#@ '*G@'E * .- 6@' -#' %%.>@ *G -B' *'*G@' -%* -D@'. '*G@' *. @>@%'*G@' @@B' 7 @ %' ' 6AE*' 7*' J@G /@ @/@-'%* .-6@ '@/ W #@-D@' .'*G@' #@% @'*.' EE . DG'*G@' @@B' J. #' G.%@' @T*@-% /@' % D * .-%$A'&@J %G'G -#%. ' G %*. D ' -.*' D@%' -#' . 'E.@* A' %' -D @-*' @@B' J *@ %' -# D %% D' E.@*%' JG DG' 7%@$ 7%

-# .*G@ %'G /@ 7.*@#' -' '6..#' *G'5A ' A 2 " ' ; (+ 4 "-' ; ' 4* (A ')2 T (+ 4' 4*/ (A- C3 C- "*' + , *' 3' : ' -# (" , (*G@' >.%*' -D @# $ @' &@J %G' . 6@ A' . ' $A -@' $. .B%(-# *G@' %7EW E.%@# @-* @' $7*'E .$ $ A'&@J %G' J. B%*.' JG DG' &.%@EG7%' @ @ %') A' ' ' QM' D. >E ' QQH(' @/@-' %.' --< @%* - -' ' E .#7D* . -' %' d' # > 'e' .-' *G@' T.#7%' $A' -' @T -# -'&@J ' 2@B @') 7% 9' %' T' Q 'QNH\' JG *@/@ ' J@' > A' *G -B' . ' *% E.@* A' -# /@ % D * .-!' *G@%@' -# .*G@ ' J * -6%' . ' % > ' B 7# >7%*' G /@' $@@-' -*@-#@#' ' >. @' . ' @-* @' *G -' . ' &@J %G' @A@%' . ' E .$ $ A' J.7 #' *G@' @ @ -D@ *.' G@ *G@-' EG .W %.EG@ %' G /@' $@@-' %.' @ 7@-*' . ' @>EG * D' *G@' .$ @D*'G #' -.*' $@@-'*.' ** D*' @@B' @ #@ % ? @'G @#@% 6- *@#'*G %' # @D* .-' % @ @- %>' .>' *%' *@-#@-DA' $7*' %.' % @T -# - %>' .>' *G@' D *A' JG DG' J %' *%' G@ #< 7 *@ %' -#' -#@@#' *G@' D E * ' .'*G@' ? @%*@ -' d' # %E@ <' '; .-e' -*.DG' >A' G /@' G #' %-7>@.7%' ' &@J %G' E.E7 *.-' ' J@' -D 7#@' *%' . *-6' E. *.-' 7*' *' # #' -.*' @E @%@-*' ? @%*@ -' &7# %>' $@-6' *G@' -' -*@ >@# *@' -B' J *G' @%*-@' -.' D.7 #' *%' &@J %G' -G $ * -*%' D.>W E @' J *G' *G.%@'. ' @T -# ' -' J@ *G' D7 *7 @' . ' - 7@-D@' G %' -.*' *G@' E D@' *.' #@%D $@' *G@' >6- D@-D@' . ' ' D *A' ? G DG' *' *G@' * >@' J %' *G@' D.>>@ D ' D@-*@' . '*G@' J. #' -#' *G@' G.>@' . ' *@ *7@' -#' %D @-D@' 7 D@' *'*G *' $@% #@%' *%' >@ D -* @' >E. * -D@' *' G # %E@D ' ** D* .-%' *.'*G@' &@J%' *%' .7-#@ ' @T -#@' *G@' @ * ' G #' DD. #@#' *G@>' @ 7 A' @TD@EW * .- ' E / @6@%' J *G' *G@' 9 D@#.- -%' G@%@' J@ @' D.- >@#' -# @/@-' @- 6@# $A' *G@' *. @W > @%' *G@' %7DD@%%. %' ' @T -#@-' -# *@ J #%' $A' &7 7%' @% ' 6- A' .-@' 7 *@' G #' $@@-' %% 6-@#' *.' *G@>' *@ J #%' *J.' 7 *@ %' <@ - >@#' %' %E@D A' &@J %G' *G.76G' -.*' -' *G@'%@-%@. '*G@'&@J%' $@ -6' D.- -@#' .'*G@>' GR' / %*' * #@' . ' @T -# ' J %' DG @ A' -' *G@ ' G -#%' -# *G@ @' J@ @' %A- 6.67@%' -' 'E *%' . ' *G@' D *A' 7*' *G@ ' DG @' 6 . A' J %' *G *' 6 @ *' D@-* ' %A- 6.67@' $7 *' -' *G@' %G E@' . ' $ % D ' -#' > %G@#' J *G' %@/@-*A' DG %' . ' %* *@' . ' *G@' @ #@ %G E' . ' *G@' > 6- D@-D@' . ' JG DG' @/@-' *G@' @%* - -%' J @ @' -@/@' J @ A' . '$. %* -6' *' J %' %* -6@' @ * .-%G E' *G *' $@*J@@-' > @' $$ %' . ' @%* -@' -# *G@' &@J %' . ' 6AE*' J *G' *G@ ' %DG %> * D' -# A@*' .-< %.G %> * .' *@ >E @' *' @.-*.E. %Y . ' -#@E@-#W @-D@' -# A@*'#@E@-#@-D@' -# G. > 6@' .-'*G@'E *' . '*G@' @T -# -%(. '# % /.J ' -# A@*' DW B-.J @#6>@-*' -#' @/@-' -D. E. * .-' . -' *G@' E *' . '*G@' @%* - -' 7*G. * @%' @%* - -' $$ %' * 76G*' -# @T@ *@#' 7*G. *A' -' @TW -# ' -#' @T -# -%' @% #@#' -' &@ 7% @ >' E# J@ @ @/@-' @E @%@-*@#' >.-6'*G@ ' $$ %' 7*' J *G.7*' A-6' * @%%. -'*G@' D*'*G *'*G@%@ %* -6@ %' J@ @' 6 *G@ @#' -' '%E@D '%A- 6.67@') D*%' / ' NH' *' %' %7 @ A' %6- D -*' *G' *@' @/@-' -' *G@' @ A' E.%*. D' DG7 DG' *G@' #@@E< . .*@#' %7%E D . -%' -#' > %7-#@ %* -# -6%' $@*J@@-' l @D -%*' -# l @$ @ J%*' D.7 #' > B@' *G@ > W %@ /@%' @ *') D*%' / ' ^H' / #@-D@' *.' *G@' % >@

' $ ' * ' ' ' 1)' ; ' A ' ' J ' HS' ' '

@ @D*' D. > @%' *.'. %' . >' %7DG' - .* D@%' % *G *' *G@' J . B' #. -@' -' *G@' *@ > E @' GA' @T -# -' * W D@ %' E . /@#' 7 -% * % D*. A') . > ' M '(' ^" FH ' -# *G *' *G@' %@ <%7 D @ -DA' . ' *G@' @T W -# -% G # $@D. > @' %. ' E . /@ $ ' *G *' *' J %' % #' . ' ' $$' .G' ' D@ * -' .DD % . -' *G *' G@' J %' ' * > @' @T -# -

G %' %@ < %%@ * . -' > A' E . $ $ A' $@' DD. 7 - * @#' . ' $A' *G@' D . 7 > %* - D@% . ' *G@' &@ J %G' D. > W > 7 - *A' -' @T -# ' *G@ &@ J %' -'. *G@ '. *G@ @D -' D * @%' J@ @ 7 - #@ ' %@ > < - #@E@ - #@ - *' ' ., " -'. ' 7 @ %'. ' *G# '. J - ' *G. %@' . ' @T -# ' J @ @' 7 - #@ ' *G@ 6. *@ > > @ - *' . ' *G@ ' , " . , * JG. %@' 7 *G. *A' ? %' G. J@ /@ ' * - % @ @#' $A' 767 %* 7 %' *. ' *G@' JG. @' d @ #@ %G Ee') G . ' *Z' 8 4 ' @#' 9 - 6@A' ' bQOH ' d' - . *G@ `' E @W %7 > $ A' . > -'. D@ ' *G. 76G' . ' . $/ . 7 %' @ %. - % . *@ -' @#' $A' &@ ? %' ? % * G *' . ' *G@ , # . ' *G@ ' (. , * JG. ' E . $ $ A' D. @D* @#' *G@ Ø @/@ - 7@' #@ /@# . > ' *G@ $' E. E7 * . - ' > . - 6' . * G@ % ' @T -#@ ' *G@ ' . ' G . ' G@ #' *G *' E. % * ' G@ > ' . ' @T -#@ ' J % E . $ $ A' % DG' % *G@ 6 @ *' &@ J %G' $ - B - 6' - #' %G EE - 6' G. 7 %@ . ' > ' - ' - *' . DG ' *% DG @ ' J %' @ - * 7 %* @#' J *G' *G@' > 6@ > @ - *' . ' *G@ %' . ' - *. - ' *G@ ' > 7 DG' @ % E @D * @#' % % * @ < - <' J' . ' *G@' @ > E @ . ' $@ 7 %' *' J %' ' % > ' *G - 6' . ' % ' 7 DG' ' > - '*. ' @ - #' + - 6' 6 EE ' JG @' *G #' *' *G@' E D@ . ' E . % * %A' .%@' % 7 DD @ % % / @ A' *. ' *G@' E. % * % ' . ' .D7 * . ' . ' @ % * - @' - #' - A' . ' . / @ - . ' . ' 6AE * ' G@ *@ > E @' *' &@ 7 % @ > ' $. @' @ / #@ - D@' . ' *G@ J @ *G' - #' > 7 - D@ - D@'. ' *G %' &@ J %G' > . - @' G@' 6. #' - #' % / @ ' J *G' JG DG' *G@' - -@ ' > %% / @ 6 *@%' J @ @' D. / @ @#' JG DG' @#' - *. ' *G@' *@ > E @' J @ @' *G@' 6 *' . '*G@' 6 *' @T -# - ' $ - B@ e G@' E . % E@ *A' - #' D7 *7 @' . ' *G@' &@ J %G' D. > > 7 - *A' *' @T -# ' *G@' E@D7 A' @D @D* D' %E *' DG D*@ %* D'. ' *G *' D *A ' - #' *G@' % - 67 ' . EE. *7 - * @%' JG DG' *' . #@#' . ' D 7 - 6' B - . J @#6@' - #' D. > - 6' - *. ' D. - * D*' J *G' *G@ - ' > . #@ - ' *G. 76G *' J ' @TE - ' G. J ' *G@' # @D* . - ' B - . J - ' %' @ @ - % > ' . 6 - *@#' - # #@ / @ . E@# *G@ @ ' *' G % @ #A' $@@ - ' %* *@#' *G *' G . ' J % . - A' *%' %*' - #' 7 @%*' @E @%@ - * * / @ ' *' J . 7 #' E@ G E% $@' * . ' > 7 DG' *. ' %%@ *' *> 7A' # %* - D*' * D@%' . ' *' @ *. ' $@' . 7 - #' - ' *G@' : : ' / @ % . - '. ' *G@' #' @%* > @ - *' G@' - 7 > $@ ' . ' @ A' . ' E @W %7 > $ A' # %* - D* / @' @ @ - %* D' @TE @%% . - %' G % $@@ - ' @#7D@# *. ' *J . ') @ - ' ' Q ' - # %' T / ' ^ H ' - #' @ / @ - ' *G@%@ @' . E@ - '*. '% . > @' #. 7 $* ' *' %' 7 *@' * 7 @' *G *' *G@ @' %' > B@# @ - #@ / . 7 ' *. ' @ > . / @' - ' *G@' @ - #@ - 6' . ' *G@' #' @%* > @ - *' ' - W *G . E. > . E G %>%' - # - *G . E. E * G @% `' $7 *' - @ *G@ ' %' *G % 7 *@' D. - % %* @ - * A' D @#' . 7 * ' - . ' A@ *' %' *' E@D7 * . ' *. ' *G@' @T - # - ' * - %W *. %' *' %' @ 7 A' - . * D@ $ @' - ' *G@' 67 > ' - B@ . % - *$@ > - # L' G@ 9 # %$ E@ G E% @/@ - - ' *G@' %*' @ / % . - ' JG D* ' *G@' @$ @ J ' @T *' %@ ' > A' G /@' 7 - #@ 6. - @' ! ' J *G' 6 @ *' %G . J ' . ' @ %. - ' * G % $@@ - ' 67@# I ' J *G' 6 @ *' %G . J ' . ' @ %. - ' * G % $@@ - ' 67@# I ' *G@' 9 . - D' - . ' - A' . *G@ '%A%*@ > ' * . ' %766@%*' *G@' #@% $ @ - @%% . ' /. # - 6' - *G . E . > . EG %> %(' *G *' *G % G # $@@ - ' * 76G *' $A' . #@ ' *G - B@ %(- # - #@@#' J . 7 #' EE@ ' - *7 ' - #' - @D@%% A' * . ' @#7D *@# @@B% *' *G *' E@ . #' - ' *G@' . *G@ ' G@ #' *G %< @@B' d' * > @<%E * e' > - @%* - 6' *%@ ' - ' *G@' * - % * . - '. ' *G@' : : ' %' *%@ '@/ #@ - D@' . ' *G@' *@ - #@ - DA' JG DG' %%7@#' - ' @ @ - %> !' ' %G . 7 #' J@' G@ @' . /@ . . B' *G@' - * . #7D* . - ' . ' D@ * - ' J . #%' - #' @TE @%% . - %' - ' *G@' : : ') %' - ' &. $' / ' ^ ' %' ' ^QH ' JG DG' @D ' *G@' *@ > - . 6A' . ' *G@' EG . %. EG D ' %DG . . % ? . ' #/ - D@' - . *G@ ' %* @E' - ' @ @ - %> ' J *G' *G@' J . B' . ' %*. $7 7%' ' &@ J %G' E@ E *@* D' EG . %. EG@ ' . ' JG DG' 7%@$ 7%5A E (") 2 " ' / ' ^a (/ ' ^" (' T ' ^QH' - # @ > @ - *' . ' @TW - # ' 5# 4U ' MaQ (' / ' bNb (/ ') &SQH G / @' E @%@ / @# 6 > @ - *% !' G@ ¿ $. . B' J %' D. > W > @ - * A' . - ' *G@' @ - * *@7DG' ## @%%@#* . ' + - 6' *. @ > A' G . > @*. ' $. 7*' ^F" <^F" ' gb ' *% '. $W @D*' J %' E@D7 ' %' @ > ! E7%') $. 7*' Q " ' ' H Gj ! '* D ! ' %. > @' . ' *G@ # . D* - @%' . ' A 6. %* . ' & @J %G' %. 7 D@% 5 - ; ' # ' QQH %. ' %. 7% %. 76G*' *. ' @TE - ' *G@' DD. # - D@' . ' *G@' $@%*' *@ > - 6' . ' *G@ @@B' EG . %. EG@ % J *G' *G@' J' . ' . %@%' $A' *G@ ' G / - 6' #@ / @#* ! ' B - . J W @#6@' 4' *G@' & @J %G' J6 / @ ' DD. # - 6 A' *G@ @' > 7 %*' G / @' $@@ - ' . - 6' $@ . @ *G@' / @ > . - ' *G@' : : ' - . *@ ' * - % * . - '. ' *G@' J' - *. ' @@B' . > ' JG DG' *G@' > . %*' - D @ - *' - #' D@ @W $ *@#' . ' *G@' @@B' E. @*%' - #' EG . %. EG@ `%) *. ' - # %. ' A*G 6. %H G - # # J - ' %' E @ / . 7 % A' %* *@#' *G@%@' 7. * * . - %) . > ' W EG@7%' - 7%' . > @ ' - # @% . #H ' @ > E7#@ - *' . 6@ @%' *G@' $. #' %%@ * . - '. ' JG DG' *' %' - . *' @ %A' *. ' 7 - #@ %* - #' *G. 76G' *' %' - . *' @ * - ' JG@*G@ ' %*. $7 7% G > %@ ' . ' %. > @' . *G@ ' &@ J %G' *E. . 6 %* J %' *G@' 7 *G. ' . ' *G@%@' 7#%' E *' . > ' *G %' *G@ @' D - - . *' $@' 7@%* . - ' *G *' %*. $7 7% - . *' - A' #@ / @#' . > ' *. - D' @ E *@* D' - #' *. D' EG . %. EGA' *G@' / @ J ' JG DG' G@ @TE @%%@#' - ' G % D. > > @ - * * . - ' . - ' *G. ' @ - * *@7DG ! ' $7 *' %. ' *G *' %' & @ J ' G@' @W > - @#' . ' *G. 76G *' G@' @ > - @#' J *G - ' *G@' $. 7 - # A' - @%' . ' G % D @@#' , 7 *@' @%E@D* / @' *G@ - ' . ' *G@' 7@%* . - ' JG@*G@ ' . - ' %. > @' . ' *G@' @ # - 6' E. - *%' - ' G . %' %A%*@ > ' G@' EE . T W > *@#' *G *' *G - B@ ' G % ' 7%@' . ' @@B' EG . %. EGA' G % D. > $ - * . - ' . ' *' J *G ' - #' #@ / * . - ' . > ' *G@' *@ DG - 6' . ' *G@' # @%* > @ - *' - #' G % %7$W . # - * . - ' . ' @@B' J %#. > '*. ' *G@' J ' > B

' P ' ' & ' ' ' ' ' 1 ' ' ' ' ' * ' < ' ' ' ' ' ') ' P 1 ' ' # ' ' * 3 ' : ' ' &$ * ' ! ' ' ' ' ' ' ' & ' 1 ' ' ` ' ! ' ' 0 # ' ; 3 ' < ' ' ' 94G ' ' ' ' & ' " ' ' X ' ' ' ' ' ' ' 8 ' ' ? ' ' ' 95+9H ' 8 ' ' ' ' ' ' e ' R ' Q ' ' B4 ` F ' ' / ' & % ; / " & ' ' P ' ; J < ' (' B ! ' ' ' ' 33H0 * ' Z ' 1 ' ' ' 1 (' 6 C " ' ' 6 & ' & ' ' F ' ' ` ' ' ' 90.090H ' ! ' ` +] ' ' ' 949094G ' * ' ' H ' ' ' B & ' ' " ' ' 34

' # %* -D*' #/ -D@' -' *G@' #@/@ .E>@-*' . ' @ ' @- % ** !

Q-' * 7*G' *' # .- A' JG *' > 6G*' $@ @TE@D*@#' *G *' %' F- A' @E @%@-*@#' $A' G . %G.7 #' G /@' E %%@#*G .76G' 'E .D@%%' .'#@/@ .E'' >@-*H' *G.76G' %' 7-# >@-* 'E -D E@%' J.7 #' .>' *G@' %*' -# @TE @%% .-' I.' *G@' EG .W %.EG D' #@ %' JG DG' *' J %' -*@-#@#* .'-D. E. *@' -*.'. ' *G@ ' *.' -#' -' *G@' #' @%* >@-*' G #' $@@-'@TE @%%@#' E-6'$@ . @' G .' .'% A'*G@ @ . @' *G *' *G@' %* *@>@-*%' . ' %*.$7 7% #.' -.*' 6.' $@A.-#' JG *' > A'$@' * D@#' *.' *G@' - 7@-D@' . ' *.-D' @ E *@* D' -#' *. D' EG .%.EGA'#.@% -.*' %@** @' -A*G -6' % @6 #%' G % @ *.-'*.' G .' I.' *G@' @%%@-D@' . ' *G@' %A%*@>' D.-% %*@#' -' *G@' E@D7 ' *G@. .6 D ' 7%@' > #@ .' @@B' EG .%.EGA(' -#' # @ @-D@% D.7 #' .- A'.$* -' -' *G@'/ @#' ' @ %@' -' *G@' >. @'@T*@-% /@' EE D W * .-'. ' *G % 7-# >@-* 'E -D E@' -#' %*.W $7 7% @ #A'B-@J' -#' @>E .A@#' *G@' @6. W D ' >@*G.@' -' *G@' @TE - *.-'. ' *G@' # @%* W >@-*' -' *G@%@' E. -*% ' G. J@/@ ' J@' @' 7-#@ ' *G@' # % #/ -* 6@'. 'E.%%@%% -6'.- A' ' /@ A'%D -*A' B-.J @#6@' . ' G .`% E @#@D@%%. % ' % .J-' J * -6%#.' -.*6 /@' *G@' >E @%% .-' . 6 - *A' @% #@%' G@ @E@ *@# A' @ @ % *.' *G@' @6. D ' -*@ ! @* * .-*@ .' .*G@ % ' % J@ ' % *.' D -.-% . ' @6. %>' EE @-* A' @D.6- %@#' @ %.'@-7>@ *@%# @ 6 @6. D ' -*@ E @W * * .-%' . ' *G@' % >@' %7$ @D*% ' ' *G % . #%' @/ #@-D@' . '*G@' @T %*@-D@' . ' '%DG.. ' . ' @ @- %*' -*@ E @* * .-' *%' @ # -6')! D*@ %* D%' EE@ ' -' *G@' @E %* @' . ' %@7#.< %*@ % !' -' JG DG' G@' E . @%%@% *.' - .>' $ %' @-# G .B *@%' . ' *G@' D D7>%* -D@% D.--@D*@' J *G' *G@' : : ' * -% * .-'. ' *G@' # @%* >@-*' *' % -.*' -@D@%% A'*.'# %D7%% *G@'#@* %' .'*G % @6@-# A' %*. A' I. ' .7 ' E @%@-*' E7 E.%@' *' %7 D@%' *.' -.*@' *G *'*G % %*@ %' JGE' E %%@% G >%@ '. ' % ' @@B' J % @ A' ' &@J ' % d' @ @- %>'e' % /@ A' #/ -D@#' ? *-@%% G@ @' G % ' @ @ -D@' *.'*G@' @ .-'. 'd'*G@'E *< .#%' e'*.'*G@'%7E @>@' .#' G % #@-* D *.-'. ' V@7% J *G' *G@' .# . ' *G@' &@J%' -# G % #@-* D *.-'. ' J %#.>' J *G' E @*A' A' %*@ % /@-*7 @% *.' E7*' @T< -# - %>'@/@-' -*.' *G@' >.7*G' . ' *G@' &@J %G' G 6G<E @%*' ! @ 2 ' -.*' .- A' % @6 #% .#' -# *G@' J' $7*' -' -' @6. D ' -*@ E @* * .-' . ' %7DG' %E@D ' @- D*>@-*% % *G.%@ D.-D@ - -6' 7-D @ -' - > %' JG DG' > 6G*' G /@$@-' @6 #@# $A'*G@' @@B% % %7E@ %* .7% ' .- A' *@ A' -*@ E @*@#

G % % -.*' *G@' E D@' 7 *G@ ' *.' # %D7%% *G@ 7@%* .-' .' *G!' E @%@-D@' . ' @T -# -' @ @>@-*% -' .*@@ ' J. B%' . ' *G *' E@ .# `' G@A' EE@ ' /@ A' 7 A' -#' D .%@ A' EE .T > * -6' *.' *G@ *@ DG -6' . ' G . ' -' *G@' E.D AEG ' d' ? %#.>' ' . .>.-44' -#' -' JG *' G % $@@-' > %- >@# *G@' .7 *G' G..B' . ' ' @ 9 DD $@@%' -' *G@ . >@ ' J. B' J ' %E@D A' > B' JG *' % % # -$.7*' ? %#.>')/ ' !Q<!/ ' b (' T' a' N H' JG@-' *G % E .E@ *A' .'*G@' G- 6G*A' % %.' # %* -67 %G@#

. >' >' % *.' $@' >.%*' %@E *@#' -# GAE.< %* * %@#' JG @' *G *' JG DG' *G@' #' @%* >@-*' %D $@% *.' .# % *G@ @' ** $7*@#' *.' ? %#.>')D.>E ' %.'%E@D A' DG' T H' - A' J@' -# *G@ @' *G@' % >@ 3C3 -4' % -' G .' % @6 ! % ' D @ * .-' -# > -' % J@ ' % *G@' % >@ *. D' @-7>@ * .-'. ' *G@' .7 ' D # - ' / *7@%')/ 'OH' 7*'*G@ .<D @#' d ? %#.>' . ' . .>.7' E .$ $ A' # *@% .>' $.7*' *G@' * >@' . ' 767%*7% ' JG @' *' %@@>% B@ A' *G *' JG *' % B-.J -' % *G@' .7 *G' $..B' . ' *G@' 9 DD $@@% Y ' %*. D' * @ * %@' .-' *G@ %7E @> DA' . ' E .7% @ %.-'./@ ' *G@' @>.* .-% Y ' # *@% @/@-' *@ ' E.%% $ A' .>' $.7*' *G@' * >@' . ' G .'G >% @ ' ?@' *G@ @ . @' E .D@@#' %.' % *' % E.%% $ @ ' *.' %B@*DG' *1

' ?, '& '

7 '%D -*A' - . > * .-' % G@ @' DG @ A' #@ /@#' .>' -.* D@% -' G % .J -' J * -6%)%7 G' % & ' 3' + ' ' QQ' Q (' 3 ' & *' @ * ' -#4#' .' @T >E @' ' QA' ' bM' (' 3 ' .' & * ' ^ (' 3 ' 9 2 3 ' @#' 7DG@ `' ' h' ^ "OH ' .>' &.%@EG7% 5 " * T/ ' ^ (' T T ' b' ^ (' TT ' b' QH ' -#' .>' >. @' . ' @%% 7*G@ -* D' %* *@>@-*%' $A' *@ ' J *@ %') 7%@$ 7% ' ' - *') . ' 'a')! (' 9 *)2 " * / ' ^M % (' && .>@' 3 ' C- C-# D' ^ ^ (' G.* 7% ' , ,* 3 3* D' ' D / ' D/ (' 7 # % '% '2* IG@ %D .-' . ' ' # %* -67 %G@# -# J@ *GA' > A' JG DG' G ' E .$ $ A' .' 6@-@ * .-%* B@-' ' @ # -6' E `* -' *G@' D.>>@ D@' . ' @T -# !' -#' ' %>A' *@' -' *%' &@J %G' %!' G .' J %' $.>' -' *G *' D *A' .' ' %' J@' D -' 7#6@ 'G@' J %' 'D.-%* -* @ #@-*' *G@ @' J *G' .-A' *G@' @TD@E* .-' . ' .DD % .- ' .7 -@A%' . ' * @* @>@-*' . ' %D@* D' E7 E.%@%)%@@' *G@' **@' . ' @T >E @' 3 '& * * 'Q^H ' DD. # -6' *.' *' && .>@' G .' J %' . ' E @%* A' #@%D@-*' %' J -' J * -6% . # -.' @/ #@-D@' . ' * ¼' 7* . ' *G@' J. # A' E.% * .-'. ' G % > A' *G@ @' D --.* $@ #.7$*' @ @ @-D@' G % @ #A' $@@ ' ' > #@' *.' *G@' D D7>%* -D@' *G *' G .4% $.*G@ `' .DD7E @#' *G@' G 6G' E.%* . ' $ DG' -' G % A.7*G' *G@' **@ ' G #' $@@-' -' .>@' -# 6 -@#' *G@' @-#%G E' . ' 7# 7% ' *@ J #% G@' > - 6@# *G@' % . ' -*.- ' *G@' >.*G@' . ' 7# 7% -#*G@' % %@ < -< ' J' . $@ 7% ' ? @ 6 - @D ' *G *' * D * D ' E@ .#' -' *G@' @' . ' 6 EE ' G@' J % $@' *.' %7EE A' *G@' &@J %G' B -6' ? *G' *G@' >@ -%' -@@# 7

j A' ')' ' ' ' ' ' ' 1)' & ' ' ' ' 'R ';2& ' 0 # ' ' 945' 904<' 1 ' ' ' ' ' L)' ' 0 ' ' & ' ' ' ' d) ' ' ' ' ') d ' ' ' ' ' ' ' (OK ' ' D , -.< ' ' ' ' ' ' ' ') ' ') ' ' ' ' (' ' ' ' ' ' T ' # ' B ' ' ' ' ' ' ' '

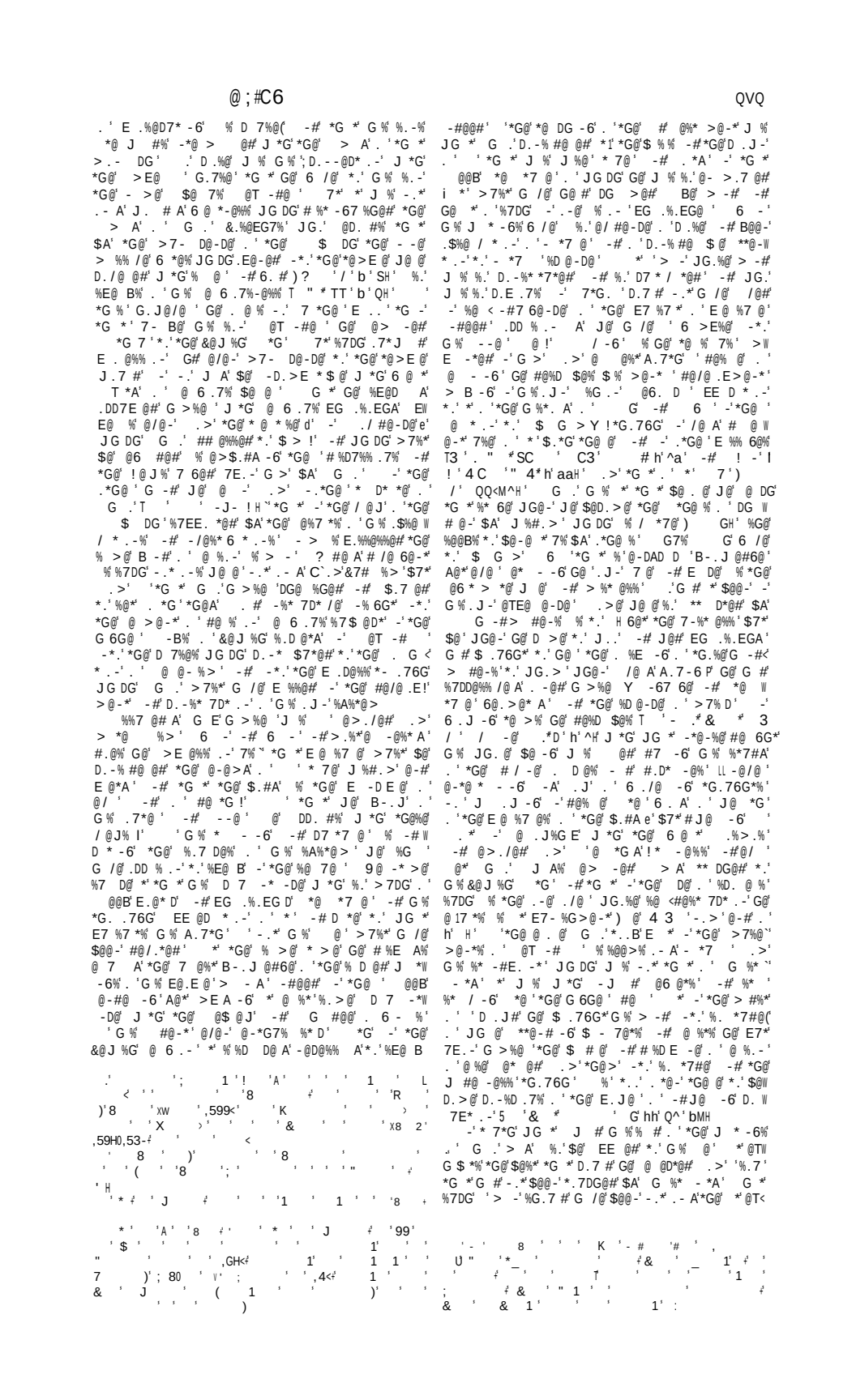

E.-@-*. '*G@'G 6G@%*'#@/@ .E>@ *. ' @ @- %> ' $7*' %.'$@@-'DG.%@-'*G@' @E @%@-* * /@' -#%E.B@%W > -'. 'G%E@.E@' %.- A'JG *'> 6G*$@@ E@@*@#' -'E. -*. ' D*'G@' EE@ % -'*G *D E D*A'-' *G@' @J' -D #@-*%' . 'G% @' . 'JG DG'J@' @'G %W *. D A'D@ * -' I .>'*G@' D D7>%* -D@' *G *' *' *G@' * >@' . 'G%@>$ %%A'*.' -% 67 ' j 'a"H'G@'#@%D $@%'G >%@ ' % 6@#5& ' 3' + "* hh' ^' Q H'J@' - @''*G *' G .' J % $. -' $@*J@@-' *G@' A@ % $"' -# Q"' $@ . @' G %*' .$ $ A'G@'# @# -.*' /@ A' .-6' *@ 'G % @*7 -' .>' .>@' -# #7 -6'*G@' @6-' . ' -# 7%) 'a^<ba H' @' J % *G7%' -' . #@ ' D.-*@>W E. A'. ' *' 7 ' ?G@-' J@'D.-% #@ 'G *' 6@' -#G % @ * .-'*.' @ @- %>' -#' .-'*G@' .*G@' G -#'*G@' .7*J # D D7>%* -D@% . '*G@' % -6' G7 DG'J@'D -'%D D@A'J.-#@ '*G *'G@'G # EW E @-*A'-.*'$@@-'$ .76G*' -*.'D.-* D*' J *G'*G@' J. B' -# J * -6% . ' *' 7 ' * ' @%% #.' J@'> /@'*G *'G@'%G.7 # G /@'$@@-' EE @-*A' 7- Dgf- -*@# J *G' *G@' --.D@>@-*. ' *G@' E*%*' -# J *G' JG *'*.' %7DG' % G@' J.7 # G /@'%@@>@# *% A@*' >. @'% * -6@' @ % *.-' -' &@%7% . ' 2 @*G' -' @' B@' G .' >7%*' G /@' $@@-'$ .76G*' -*.'D .%@'E@ %.- 'D.-* D*' J *G'*G@' G %*' -'. #@ '*.'G /@'$@@-' - 7@-D@# $A' >' .$ $ A'G@'G # -@/@' G@ # .'*G *' @ DG@' . ' 2 @*G' ? G.'G # $ .76G*'*G@#@@E@ ' -# 7 @ ' @ *A'. ' G%' .J-' %* -6@# @ >%' -# @@ -6' *@ '*G@'* 7*G' .'G%*. D '/ 7@' ** DG@%*.' *G@ @E. *' *G @*.-@#' $A' 7%@$ 7%) %*') .3' ^OH'*G *' G .'G # G@ # > '-7@ D.7 %@' J *G' *' @*@' -' .>@' -A'>. @' *G -'*.'G %' #@-*' W D *.-'. '*G@'?, C ').-' JG.>'%@@'$@ .JH' ? *G' *G@' D%' . ' *G@ @ A' G %*-' D.>W >7-*@%E -*@#' $A' *'9 B' -' 6AE*') 7%' '- ^H ' -.'*.'*G@'%7EE.%@# @/@ @-D@'. ' G .' . *G.%@ d E.%*. D' >@-' . ' G % # '%E 7-6' E .W $ $ A'. >'*G@' @$ @J%e' JG.'G #D.-* -7@#*.' .$%@ /@*G@' .#' D7%*.>%' .'*G % @6@-#' >. @' D.- #@-* A' @E@ *@#' $A'&@ .>@ G.* 7S) g9 .9' .#' /H ##% *G@' @E. *'*G *' G .' $ #' $@@-' $ E* %@#' $7*' *@ J #%%@D@#@# .>'*G@' DG7 DG' G #' '3.' 4 2'F ' #2 ' G .4% #.>@%* D' @' *' %-.*@ %A'*.'%E@ B' ? *G' D.- #@-D@' *' G % $@@-' %%@ *@#' *G *' G@ J % > @#' -# *G *' G % J @' $ # % #' -' -' %%@>$ A'. ' -.$ @' J.>@-' JG@-' %B@# JGA'%G@ .-@'.'*G@>'J. @'-.*' 6. #@-'. - >@-*%'*G *' G-%$*>#%'/ *-@' J %'%7 D@-*'. - >@-*' .' $ % J @')D ' " " *@#' DG*@ '/ 'QMF' 'D T H' 7*' *G@' %*. A' %@@>%* *.' @%*' .-' ' > % @ # -6' . ' G .-' . ' G D .-')@ @ 'Z'%'E'Ma"' -.*@H' . ' A@*' D -' GA' -@@-D@' @*G@' % *.' G % -6@' @%* *@' . ' G *' > *@#' 7-G EE -@%%' $@ # J -' .>' *G@' /@A' 7- /.7 $@ DD.7-*' JG DG' G@6 /@%' . 'J.>@-' -# . '*G@' @ @D*%' . ' > 6@' .-' '> -'$A' JG DG' G@ $@D >@ DG -6@#' .>' ' @@> -' -*.' ' % /@' -' *G@' 6>@-*' . '*G@' , ' ' 23' 7.*@#' $A' 9 -6@A' -# DG*@' % .>' -%@$' A ')2 " ' / ' (-' % .#4% @#' / ' ^^'/. ' ' EE'M" "' "^H' I. ' *G@ @' G .' % D.-D@ -@#' *.' / -# D *@ $%* -@-D@' .>' > 6@ % @- .-@# $A' *G@' %%@-@%' -# 7%*' % J@' B-.J' .>' G % .J-' J * -6% *G *' G@' > T@#' -' %.D @*A' -# @/@-' *..B' E *' -' *% E@ %7 @%'%.' > A'G@' G /@' $@@-' > @#' *G.76G' -' *G@. A' G@' > A' G /@' @W 6 #@#'*G@'.*G@ '%* *@' % @/@ A' J A' E @ @ $@' *' *G@ % >@' * >@' *G@' $%@-D@'. ' -A' @ @ @-D@' *.' J @' . ' DG # @-' . '@/@-' *.' #.>@%* D' @' %@@>% %6- D -*' 7*' JG *' J@' @' DG@ A D.-D@ -@#' J *G' %' *.' #@ @-# G .' .>' *G@' DG 6@' .'7-* 7*G 7 -@%%' % @6 #%* *G@' %D@* W D %>' J G DG' G@' E . @%%@#' -' 7 *G@ ' @/#@-D@' . 'G%/@J% -# >.#@' . ' /-6' J@' G@ @' EE@ ' *.' ' /@ A'%* B -6'E %% 6@' -' J G DG'G@'#@-.7-D@% ' /. *A' -# J -% 6 -%*' -#7 6@-D@' -' -A*G -6'*G *' J %'-.*' $%. 7*@ A'-@D@%% A'*.' @' 53 ' 4"' 'hh'/ <T H' *@ ' '/@ A'7- /.7 W $@'#@%D E*.-'. '&.%@EG' % @E @%@-* -6'*G@'E.%W %@%% .-'. '*G@' -'*G -6%. ' ! %'?. #'G@'E .W D@@#%*.'#@-.7-D@'*G@'E @/ -6' 7T7 A' -' ..#' D..B@ A'# @%%'G.7%@%' 7 -*7 @'# -B' -'%G. *' -'@/@ A'#@E *>@-*. ' @' -%*@ #'. '*G % G@ $#%-%E D*%@'*G@'7*>.%*' 76 *A'-' '*G -6%' -#G@'D.-D 7#@%'$A'D -6'7E.-'*G@'%.E'*.'D7*' . ' ' 6G*'G -# Y*.'G *@'JG *' *'G #' ./@#' -# -.*' B@ # >'*.'E @ @' *G@' *J.')* @@%H'. ' *G@' D @ *7 @' *.' *G@' 6 @ *' ' -*'*G@' @ *. '$7*' *.' 6.' . *G' $@A.-# *G '%>.B@' -# *@>E@%*'*.' @@' .>' *G@' JG E..' . ' @' -# % *G@' E ./@ $' G # *1' -.*'*.'*.7DG' *'@/@-' ? *G'*G@'*E'. ' *G@' -6@ I Y *G@' *.' 6 # *%@ '7E' . '*G@' % D @# > - %* *.-%' JG DG' @' d *G@' %E@D7 *.-%' . ' J %#.>e *' J %' *G@' D7%*.>' . ' *G@' @T* < @%*- -' &@J%'*.'%@-# *G@ 'D.-* $7*.-%' -# 6 *%'*.'*G@' *@>E@' *G@ J %@' %.'*G@A' J@ @' J.-*'*.'#@E7*@' @E @%@-* * /@%'*.'. @'*G@'E A@ %' -#% D D@% . '*G@ 'D.>>7-*@%' *' J %. -A' -*7 '*G *' > -' @/@ A' J A' %.' # %* -67 %G@# >.-6' G %' D. @ 6 .-%*%' % G .'%G.7 # G /@'$@@-'DG.%@-' . '*G % G.-.7 $@ #7?'$A'*G@' @T -# -' '|-.*' 6@-@ A' *G@' 6AE* -' &@J%' ? *G' 6 @ *>.#@%*A'G@'.-A' -D #@-* A' @ @ %*.' *' -' -.*G@ 'D.--@D*.-'53 'A 2 3*' 'h'^"0' A' -# *G@' D. @%E.-# -6' E %% 6@' -' 7%@$ 7%' A ' '" * *G.76G' -' ' > --@' %G.J -6' G.J' D.%@ A'G@'G # .$%@ /@# @/@ A*G -6' .7-#' *' '*@' E@ .#'G@' J %' D @#' >7DG' 6 -%*' G %' J '*.'* B@' E *' -'*G@' E7$ D' %'D.>>7- ' .'6@-@]'. 'G%-*/@' D*A' 9.%*' @6 @*7 A' #.@%' G@' %E@ B' .'G /-6' $@@-' # J-' .>' G %' $@ ./@#' %*7#@%' -# .>'%. *7#@' -# D %*' -*.' *G@'%@ '.'E. *D%'J *G' *'*G@' D @%' -# *.7$ @%' JG DG' *G % -/. /@#' -' *G@' > #%*' .' *G@%@' G *@ 7' .DD7E *.-%' G %D.> .*' J #*.' $@' $ @' . *@-'*.' %@' %7E@ .' *.' *G *' -' JG DG' G@' J % @-6 6@#'*.' -#7 6@' -'G %' DG.%@-'E7 %7 *%'. '@ %@' *.' @%D E@ .>' >@-' -# E7$ D' % -*.' ./@#' @*@>@-*53 '& '- .*#'/ ' / ' @D'D'H' ^H' ?@' B-.J' JG *' .D@#' G .' -*.' 'D7 @-*' %.' D.-* A'*.'*G *' .'G %' .>@' @' @'%E@ B%'. ' E .#+ .'7 <2 -* -' 'J ' -#' > D@'*G *' G *@# '6..#' G@' E. *D'D D7-%*-D@%' . G %*>@' -# E@.E@' 7 -%G' .-A' *.' E -' ' D.>>@-* A' *.' *G %' *G.76G' J *G' G %7%7 ' DG *A' G .' /.#%) %%.' .*@-H'E@ %.- '>@-W *.-'. '*G.%@ JG.>'G@'G #*.'%* 6> *%@' -# J *G' $%J.-*@#'>.#@%*A'B@@E%G >%@ ' -#'G %' D*/ *A' %>7DG' % > 6G*' $@' -' *G@' $ DB6 .7-#' 7*

' ') 1' ' ' ' '& ' '& ' ' ' ';* '@ ' ' *' <' 1' ' ' ' ' ' ' ' ' ' ' ' ' ' ')' ' ' ' ' 'K ' ' ' ' ' ' ' ' ' ' ' ' ' ' '7 'JJ ' ' '" ' ' ' ' ' ' ' $ ' ' ')' ' ' & ' J ' ' '8 ' ' & ')' ' ' ' ' 1' ' ' ' ')' ' 1 ' ' ' ' ' ' 8 ' ' 1' ' & ' ' ' ' ' ' ' ' ' & ' ' ' ' ' ' ' ' 8 ' ' ' ' ' 1' ' ' ' ' ' ' ' ' ' ' ' ' '

*G@' %BA' J G DG' . ' J@ ' - 6G' .7 ' D@-*7 @%' G # $@@-' %.' $ 6G*' ./@ ' *G@ &@J %G' D. - 7 - *A' . ' @T -# ' 5R ' 3' + ' aaH' J %' E # A' $@W D.> -6' ./@ D %*' -#*G@ @' J@ @' 6 *G@ -6' %6-% .' ' *@ $ @' %*. >' *G * J.7 # %..-' $7 %*' ? G@*G@ ' @-/A' . *G@' J@ *G' -# > -/ - *@%. ' *G.%@' E .%E@ .7% &@J% - >@# *G * - * . ' G * @#' J G DG' > .%* A'%@@>%*.' 7 B' -'*G@'G@ *%'. ' @ -* @%' 6 -%*# % @ '. '*G@' **@ ' E * A' E .W /.B@#' *' $A' *G@ ' ./@ $@ -6' #@E. *>@-*' *G@ @' J %' < @@ -6' -# $ # $ . .# -'*G@' 6AE* -' -# .> -' E.E7 * .-'. ' @T -# ' % @6 #@#*G@' %A- 6.67@' -# ' *%' >@>$@ %' -# JG@-' J@' @>@>$@ '*G *'*G@'E.E7 D@ -#@/@-'*G@' $@**@' D %%@%' J@ @' >.%* $%. 7*@ A' %J A@# $A' *G * -*@-%@' G *@' -# E@ %@D7*. '. ' *G@' &@J %' E .-'] '4 "' . 'JG.%@' A -6' 6-. -D@' DG * - A' D.-D@ *'$. %* 7 -@%%' -#7-%D 7E7 .% *A' *' %# C' D7 *' *.' -# #@ 7 *@' *@ >%Y ! * J ' $@' 7-#@ W %*. .#' JG *'*G@' @%7 *' J.7 # $@' G@' > %DG @' $ .B@' .7*' %.' @ A' %' *G@' **@ ' E *' .'*G@' @ 6-' . ' $@ 7%' G .' - . >%-%*G *' *G@' . > -' 6./@ -. Y !-.*'*G@' I DD7%'. 'JG.>' J@'%G 'E @W %@-* A' %E@ B' `Y #@% .7% ' . D -6'*G@' &@J %' -*.' E.%* %A' $@6 -' $A' -% %* -6' .-' *G@ ' $ @ B -6' *G@' % D @# $.7 < @%*' .'*G@ $$ *G' G@' @ %.-W -6' J G DG' G@ @ > E .A@#' % %7 D @-* A' -# D * /@' . ' G %' *@ > E @ ' -# $@ -6' 67 -6' *G *' j ' D > * @%' %7DG' % J.7 # #@%* .A' *G@ ' . J -' -# *G@ ' > @%*' /@%' -# E .E@ *A' J@ @' *.'*G @ *@-' *G@ > ' *G@A' J.7 #' $@%* ' *G@ > %@ /@%' *.' D* /@ @T@ * .-' .-' *G@' $$ *G' G@' 7 6@#' *G *' G@ G > %@ ' J G.' . #@ @#' *G@ >' *.' J. B' J %' -' / *7@' . ' *G@' E. J @ ' G@' J @ #@#' ' *G@' @/ % J G DG' $@' G #' @-7 > @ *@#' JG J -#' J ' #@ 76@' *G7-#@ $. *' > -@' E@%* @-D@' -# @ *G 7 B@')#@ 4 "' ' h' ^ H' ** @' . ' *G@' -A*G -6' > 6G*' $@' @TE@D*@#' . >'. -@' J G. >' G . ' #@% 6- *@%' %' -.*' $7*' %' -'@/ ' . '%. >@' @T* . # - A' B -#' ' D > *A' $ .76G*' . >' ' ./@ ' *G@' %@ ' . ' D. >@' . >' .>@' .*G@' E -@*' EE A' *G % 7 - - >@#' 6./@ -. ' J %' .$ 6@#' *.' #@% %*' 7*' ' > . @' 6 @/.7%' @/ ' $@ @ ' *G@' 7 - G EEA' &@J % 7 -#@ ' *G@' @ 6 -' . ' 67 ' %' > #' #@% @ *.' $@' J. %G EE@#' % ' .#' J G DG' @#' *.' %7DG' > - @%* . -' . ' @@ -6' -# %7DG' > %DG @ ' . @ @#' *.' *G@' @T -# -%' J G.' -'*G@ ' /. *A' J.7 #' G /@' J. %G EE@#' -A' 6.#' *G@' J@ D.>@' .EE. *7 - *A' . ' D A -6' .7*' *G@ ' #@% 6-% 6 -%*' *G@' G *@#' &@J %' G@' %*' -D@-*/@' J %6 /@-'$A'*G@'%7##@-' -#7 - @TE@D*@#' / ' . ' 6 EE ' J G.>' 7% G #' @ @/ *@#' *.' .A *A' ./@' *@* @A' . ' G E' -# J G.' $A' D.>> -# . ' *G@' @>E@ . ' G #' * B@-' *G@' >. @' @TE@#* .7% .7 -@A' $A' .-@' . '*G@' 6 @ *' -@ %' *.' @T -# ' *G@' '*G -' %B' *G@' >. @' # -6@ .7%' -# 7-D.> . * $@' % '# @D* A' *.' A ' G@' EE@ -D@' >.-6' *G@>' . ' '&@J %G' B -6' **@-#@#' $A' ' $.#A<67 #' @TD *@#' *.' $%. 7*@' 7 A' *G@' <' -# J@ <# @%%@#' >.$' . ' @T -# ' JG DG' % G .'G %' *' ##@#' *.'*G@' - *7 A' @ .7%' -# @-/ .7%' # %E.% * .-' . '*G@' 6AE* -%' d' -' -D@-*'e' -#' d' -- *@'e' G * @#' . '*G@' &@J%5 "'9 ..' h' bH' G@' .> -'6./@ -. ' / T %' I DD7%' G #' $@@-' E @/ .7% A' * B@-' J A' *G.%@' . '*G@' @-* @' E.E7 * .-' \ /@-' $@ . @' *G@' / ' . ' 6 EE ' -' @T W -# ' *G@' &@J %' G # E @E @#' ' >@>. ' *.' *G@' @>E@ . ' JG DG' I DD7%' JG.' %* ' #@D@ /@#' *G@>' G #' E .> %@#' *.' . J # J *G' G % FJ -' @D.> >@-# * .-' @@# @%%*.' % A' *' J %' -@/@' #@%E *DG@#' 6 EE ' -#@@#' %@-*' *' *.' .>@ J *G' ' @**@ ' . ' G %' .J -' $7*' -.*G -6' >@ . ' * ' 7*' *G@' # A% . ' I DD7%' 6./@ -. %G E 3 G %' %*G@ / @J' . ' J #' 7*' 6 -%*' *' % *G@ D D7>%* -D@' *G *' IG ' %D $@% *G@ %@ DG . '&@J !' J@ E.-%*.' . @6-' - 7@-D@(*G *'G@ %E@ B%. ' '#@% @ *.' -D *@' *G@ >A' 6 -%*' *G@ &@J % %*G@ >.*/@ . ' I DD7%(*G *'G@ #@%D $@% *G@ %@ DG % G@% A'7-@'TW E@D*@#'(-#' %*A' *G *'G@ ** $7*@%*G@ # % > -6 . *G@' 6AE # -' E.E- *.-'*.' 7*@ .*G@' D 7%@%*G -'*G@' *7>7*% 6 -%*'*G@ &@J %

J@ @' -7>$@ @#' ?G @' *G@' &@J%' J@ @' .$%@ /W -6' *G@ ' I@ %*' . ' $@ - D@%' -# D A -6' *.' *G@' .#' ?G.' G #' $ .76G*' *G@>' *G .76G' *G@' E@ %' . ' *G@' J #@ -@%%' *G@ ' E@ %@D7*. ' J %' @D @#' *.' .>@' D.-#@>-@#' *.' $ -%G>@-*' -# %..-' *@ J #%' B @#' G@ @' J %' -.J' -.' . -6@' -A'G -# -D@'*.' D A -6'*G@ ' E@*' W *.-%' -# D.>E -*%' $@ . @' *G@' @>E@ . Y !7-W E.>% -6' %'*G%'>7%*' G @' EE@ @#' '#@E7W * *.-' . ' *G @@' J %' EE. -*@#' *.' 6.' *.' .>@' G .' J %' DG.%@-' *G@ ' @ #@ ' -# %E.B@%> -' +. ' D.7 #' -A.-@ G @' $@@-' .7-#' -' @/@ A' @%E@D*' @ 7 A' **@#' J' *G@' * %B' G@' @TW -# -' D.7-*@ <#@E7* *.-' J %' G@ #@#' $A' E.- P' G@' &@J %G' #@E7* @%' * /@ @#' -' *G@ %*. >%. ' J -*@ ' G@A' J@ @' -.*' .J@#' *.' %@@' *G@' @>E@ . ' -' .>@'$7*' G #*.' . J'G >' *.' .-@ . ' G %D.7-* A<G.7%@%' G .' G %@ #*' -' DD.7-*. ' *'G@' G7> *-6' @-#@-D@' 6 -*@#' *.' *G@' &@J%'5 '& ' + ' hh' aa' *.' @-#. ' *'G@' * D* *@H' G@A' .7-#' -%%7 .7-#@#' $A' ' *G@ ' $ **@ @%*' @-@>@%' -# -#6- -*' -.*.-A' *' *G@' @T -# -' $7*' %.' *' *G@' @%*- -' &@J%' JG.' @ 7%@#' *.' @D@ /@' G %'%* *7@' . ' @67 'G@ -6'J %'!/@ ' '*G@>'$7*'*G@'@>E@ . ' G7 @#' .>' ..>' *.' ..>' %B-6' 7@%*.-%' $.7*'*G@' 6G*%'*.' JG DG'*G@&@J%' EE@ @#' .-A' *.' -*@ 7*@H' G@A' .7-#' -%%7 .7-#@#'$A' ' *G@ ' $ **@ @%*' @-@>@%' -# -#6- -*' -.*.-A' %E@D*.-' . ' *G@' / ' @TE @%% -6' -6@ ' . ' @ %@ %D. -6' % *' *G@ ' $%*-@ED@' .>'%J -@4% @%G' *@ -*@A'G@ # -'*@ . ' . '*G@ ' /@%' -#' -' G. .' *'*G@' $ %EG@>@%*.' JG DG'*G@A'G #*.' %*@-' 7% - A' #%>%%@#*G@>' J *G' *G@' @> B'*G *'*G@%@' E@.E @' J @ @' -.*' %.' J DB@#' %7-.*7*-' -#.. %' @ @/-6' -' G %# / -*A' &.%@EG7%' @D. #%*G *' G .'G #6.-@' .>' *G@' >E@ ' E @%@-D@' J *G' *G@%@' J. #%'. ' D.> .*' *.' G %' @-#%' *.' $@' . ' 6..#' D.7 6@' %-D@' 7%*' J. #%' -#@@#'%G.J@#' -6@' *'*G@>' $7*' *G *' -' @ *A' *G@A' G #%@*' .# 6 -%*' G>%@ ' -' *G@' . .J -6' A@ ' 7# 7% %W D@-#@#' *G@' *G.-@' . ' *G@ @% *' * # -6%' . ' *G %' @-#%' *.' $@' . ' 6..#' D.7 6@' %-D@' 7%*' J. #%' -#@@#'%G.J@#' -6@' *'*G@>' $7*' *G *' -' @ *A' *G@A' G #%@*' .# 6 -%*' G>%@ ' -' *G@' . .J -6' A@ ' 7# 7% %W D@-#@#' *G@' *G.-@' . ' *G@ @% *' * # -6%' . ' *G %' @-#%' *.' $@' . ' 6..#' D.7 6@' 7E' >%*.' @D./@' *G@ ' >>7-*@%' 7# 7%' -*@ E.%@#' .-' *G@ ' $@G ' .*' .-A' J %' *G@ $ DG')*G@' $.*G@' . ' G .H %@*' @@' .>' E %.-' $7*' *G@' @>E@ . ' %%7@#' #@D @@ JG DG' @%*. @#' *G@' $@ *@%' -# >< / @6@%' . ' *G@' &@J%' G %' #@D @@' #@%@ /@%' D @ 7' E@ 7% ' *'%@@>%' *.'@%* $ %G' *G@%@' *G @@' E. -*%' *.' JG DG' J@' G /@ E @/.7% A' D @#' **@-*.-' % *G *' *G@' @-/A' . ' *G@ ' @-* @' -@ 6G$.7 % J % E./.B@#' $A' *G@' E / @6@%' -# >>7-*@%' JG DG'*G@' &@J%' @6 A' E.%%@%%@#(' *G *' ** DB%' 7E.-' *G@>' J@ @' %*' # @D*@#' 6 -%*' *G@ ' @ !.-%' E D* D@%' @%W E@D A' *G@ ' $$ *G<.$%@ -D@(' -# *G *' *G@' &@J%' J@ @' *.' E*' *.' E./.B@' G.%* *A' $A' *G@' D.-*@>E*' JG DG' *G@A' %G.J@#' *.J #%' .*G@ %')&.%' " ' T T ' b ' Q H G .' >7%*' G /@' /@#' .' %.>@' A@ %' *@ ' G %' @*7 -' .>' .>@')E .$ $ A' .>' *@-' *.' *@@-' A@ %H' @' J .*@'%@/@ ' * D* *@%' @ @ W -6'*.'*G %@>$ %%A'. 'JG DG'.-@' '-.*'>. @G @ $@@-' .%*' .%% $ A'.*G@ ' 'G %' J. B%' > A'# *@ .>'*G@' % >@' E@ .#' *' G %' $@@-' D.- @D*7 @# ' $ ' & ' ' & 1 ' ' ' 6 ' ;8V ' J '5♯ <' ' ' ' ' ' 8 ♯& ' 2& ' ' ' ' ' ' ' 1 ' ' 8 ' & ' ' & ' ' & d ' (5)' ' ')' & ' ')' ' & ' * 1 ' ' ') A!)' 7)' ;U ' ' *3♯ 3G<♯ & ' ♯ & ♯ ' &) ' &)' ' '

*G *' -' @T* @>@' . #' 6@' . .J -6' G % $@-*' . '%. *7#@' -# %D@* D%>'G@'G #@* @# *.' # @' >.-6'*G.%@' G@ E@7*@%' *.' JG.>' G .' -* .#7D@% 7% -' G % * D* *@' H ' I ' 14 4' 4 ' ' G@' J .*@' *G %' * @ * %@' $.7*' *G *' *>@' *' J.7 # # %E.%@' . '%.>@' . ' *G@' .$ @D* .-%' *G *' G /@' $@@-' 7 6@#' 6 -%*' *%' 6@-7 -@-@%%' % J@ ' % 6 -%*' *G@' @T %*@-D@' . ' *G@' G@ <' E@7*@%' 7*' *G %' .E@-% -E' *@ A' 7@%* .-%' *.' JG DG' 8' >7%*' @ @ ' -' D.--@D* .-' J *G' -' DD.7-*. 1

- ' ?, ' " " -' 'A, ' + 3-4' ' , ' ? ;

%' .-' .*G@ '%7$ @D*%' .-' JG DG' - . > * .-' %' -.*' D.>E @*@!' >7DG' -# /@ A' # /@ %@' G %' $@@-' J **@-'<'.-' *G@' * D* *@%' . ' G .' -#' *G@ ' . #@ ' - A' %7DG' $ @' %B@*DG' . ' *G@' %7$ @D*' D -' G@ @' $@' E @%@-*@#' %' %@@>%' -@D@%% A' . ' *G@' - . > * .-' . ' *G@' @ #@ ' G@' J * -6%' . ' G .' @ @ @#' *.' $A' &.%@EG7%' 5 " ' T/ ' ' ^H' -# %*%' . ' *G@>' @' 6 /@-' $A' 7%@$ 7%' 5 ') ' ^ H' *.' JG DG' > A' $@' ##@#' *G.%@' . ' && .>@' G. -%' -# 7 # %' ' *G@' J. B%' >@-*. -@#' $ ' 7%@$ 7%' %.>@' @T %*' . -A' -' ' 6>@-* A' . >' JG @' .*G@ %' @' JG. A' .%*' *' >7%*' $@' @ *' --# %@-%%@#' JG@*G@ ' %' J #' %7EE.%@%' *G@' 6@' J. B%' . ' G .' G #' *' -' @ A'E@ .#' $@@-' D7*' -E' -*.' # @ @-*' * D* *@%' %7DG' %' ?@-. J'E.%%@%%' *G@>' T*@ - '@/ #@-D@' *.' *G *' @ @D*' *G@ @' % ** @' G@' . .J -6' % ' $ @' DD.7-*. ' *G@' E -D E ' @#*. -%' . ' G .4% J. B% e' G@' @ @%*' %' *G *' . ' 7 <' -@G7%' %' ^bbQ')D.-* - -6' . - A' *G *A<- -@' * @ * %@%H' .' *G %' J@ @' *@ J #%' ##@#' *G@' * @ * %@%' E7$ %G@#' $A' / #' .@%DG@ 7%' I -B<' . *<.-<*G@<9 -@' ^b O' G@-' D.>@%*G@' @-@/ ' @# *.-' . ' &F M' JG DG' ##@#' *G@' * D* *@' ' (C"3 '*G@'.*G@ %' -# ' *-'* -% *.-' . ' @T*' J@' G /@' JG *' %' 6@-@ A' B-.J-' %' *G@' A -' 3 "'# ^Fa"' JG DG'*G@' I -B . *' @# *.-' . ' ^FN^' #.%. A' . J%') *' D.-* -%' %. .@%.G@ ' @# *.-' . ' # @' A ' " ' -# A 'A 2 3 " ' 9 4 " 3 ' %* A' J@' G /@' JG *' > A' $@' @6 #@#' %%* ' *G@' $@%*@# * .-' *G *' $A' ?, 4 -' (" ♯ Q' /. ' . -#.-' ^OaQ ' G@' @ -@#' @# *. ' ##@#' *.' *G@' .*G@ ' J. B%' . ' G .' . >' *G@' * D -' D.#@T' -' JG DG' .-@' *' @T %*%' *G@' * D* *@' A 'A - ' + " ' .' *G@%@' # - ') -6@.H' 9 ' *G@ ' ##@#') 9 @# . - ' ^ ^ H' *G@' *J.' * D* *@%' A ' 9 - ' + , "' -#' A ' A " 1 -' D. @-# %' -# *@ J #%' .*G@ ' e 4 " -' - A' *G@ @' J@ @' ##@#' *.' ' *G@' .*G@ %' D@ * -'* @ *%@%' @T %*-6' -' -' >@- -' /@ %.-' .7-#' -' 9 ' *' .7$@ 6' E' ^ON^' $A' ' V.G $' -# E7$ %G@#' -' ' * -'* -%W * .-' *' @- D@')*G@' 9 G /-6' $@@-' %@-*' *G@' >@- -'>. - %*@ A'. ' *' 2 7%' *' @- D@H' $A' &' ' 7DG@ ' /. ' ')^ QQH' 3 'A 2 3 " ♯ ' ' -# 3 ' " 4 ' LC - ' "' : " ' ' *. ' L - ' "') ♯ ' ' 4 '3 ' 4 - " '(' 3 '8 " '3 ' ? -' " -' 4 ' " C-♯ /. ' ')^ QFH' .' *G@' D * D ' C-' . ' 9 -6@A'%.>@*G -6'G %'$@@-' ###@#' -'*G@' -D.>W E @*@ @# * .-' . ' I ' @ @ ')b' /. %' -6@-' ^O b<NQH' I - A' J@' >7%*' >@-* .-' *G@' >< Œ' .>E @ I %*' " ' & ' /. ' ' *SM')EE' O<N :' JG.' 6 /@%' *G@ *@ *7 @ *.' *G * # *@Y' *G@-6G'*G@-. 'D@% @-.*' J A% DD7 *@(' @ -- A' ! ' ' ∨' ♯ %' ^ 8(DG @ ' # ' ')%

E. * -*' D.-* $7* .-' > #@' *.' *G %' *@ *7 @' H
&' ' #' * ' T(3 ' . ' ?' ' ^ a
D.-* - -61Y ^' 6>@-*% .>' *G@' + ;' + -'
8 " "C-'). '*G@' @ @/@-*G D@-*7 AH' / ' .>' 3'
(C"3' 1 'M'(' .>' & ' 'F(' LC - ' "'
: "' Q'("') ;' a(' 3' : " ' ^(3.' : ' ^('
3') ' ^(' 3' (2' 4 4' Q(' 3' ' ^(' RR'
9 ..' ^(' ;' . ' 4 ' ^' Q' I 6>@-*% .>'
* D E ' * D -' .# D@%' *.6@*G@' J *G' -' ;'
.C -"-' a' -' DD.7-*' .' *G@' %7DD@%% .-' .' *G@'
G .- D' * D* *@% DD. # -6' *.' *G@%@' 9 ' b'
+@> B% .-' *G@' -D @-*' * -' /@ % .-% . ' G .'
F' -# ' >.%*' -*@ @%* -6' *.' -% ' * -' / @ % .-% . '
*G@' 6 @ *@ ' E *' . '3 ' a ' + " 4 ' @' %.'
- .*@% *G *' *G@' + 3' R , ' D.-* -% -' >@- -'
/@ % .-' .' *G % * D* *@Y -# -'6@-@ ' *G *' *G %
D.#@T' %' 3 " -- " 4 ' 4 4 ' . "- "
G@' @# * .-' . ' ' ' DG*@ ') E% ' ^ Q <M"
/ ' %> ' / . % H % >E A' @E .#7D@% *G@' . #' *@T*'
7*' *' %' >.%*' %@ / D@ $ @' - .*' - A' % D .-* -W
-6' ')G@' J. B% ' G .') .>' 9 -6@A' 9 '
-# -DG@ H' $7*' % $@ -6' *G@' >.%*' G -#A' -#
6 / -6' -' *G@' > 6 -' D.-* -7 7% @ @ @-D@' *.'
*G@' D. @%E.-# -6' E 6@% -' *G@' % @# *.-'
-# -'*G *' . ' 9 -6@A' % J @ ' % *.' *G.%@ -'*G@'
/. 7 > @%' . ' 9 ' -# . ' -DG@ e' *' J.7 #'
.DD7EA' *. ' > 7DG' %E D@' *.' @-7 > @ *@' *G@' / .7%
* -% * .-% . ' G .' 7 D@' *' *G *' I %*'
) $ ' C3' ' % ' 2') , " ' 6 /@%' *G@' * * @%' . '
-.*' @%% *G -' *G *A<*G @@' /@ % .-% ' @ *G@' . '
' *G@' J. B%' . ' *G@' @T -# -' . ' . ' . -@' .'
> . G' . ' *G@ >')*G *@@-' -*.' * - ' .7 ' -*.'
@$ @J ' *G @@' -*.' @ > - ' *G @@' -*.' I @-DG'
% T' -*.' * - ' *G @@' -*.' -6 %G ' -#' .-@' -*.'
E - %GH' -D@' *G@-' .*G@ ' /@ % .-% G /@' EW
E@ @#' %7DG' % @ 7- A#% I @-DG' @-#@ -6'
. ' *G@' "' 9 ..C4' -# 3' + C4* -#' *G@' * -%W
* .-' . ' ' *G@' J. B% ' G .' -*.' -6 %G'
)^ ba Ybb H' $A' ' ' .-6@')a' /. % ' 7* . ' *G@'
D* *@% @# *@#' $A' -DG@ ' .- A' *G@' *G @@' %*'
$..B% ' . ' *G@' LC - ' "' : "' @' 6 /@-H ' G@'
* -% * .-' % D @ 7 ' -#' *G 7 ' $7*' *.' . ' *@-'
-.*' -*@ 6 $ @ e' E * A' .>' *G@' D.- 7% .-' . '
%@-*@-D@%' -#' E * A' .>' *G@' $%@-D@' . ' -A'
@TE - * .-' . ' G .4% EG .% .EG D ' *@ > -. 6A'
* '6 @ *' D @# *' % #7@ * .' *G@' @ -@#' * -% *.
' G % @ #A' $@@-' % *@#' *G *' % @6 #%'
*G@' D * D ' C-* ** @' E .6 @%% G % $@@-'
> #@' $A' @ @' $@A.-#' *G@' *@T*' . ' 9 -6@A'
@*' . ' > -A' @ % .-% -' DD7 *@' D. * .-'
. ' *G@' 9 ' % -.*' .- A' > .%*' #@% $ @' -' *G@'
E @%@-*' %* *@' . ' *G@' *@T*' $7*' @/@-' $%. 7*@ A'
@ 7 % *@' . ' D * D ' E7 E. %@%' ' *G@' > . @'
*G@ @ . @' % *' *.' $@' @6 @**@#' *G *' *G@' D. * .-'
D*7 A' > #@' $A' %DG@-#. ' . ' ' E .E. %@#'
@# * .-' . ' G .4% J. B% $A' + , * " , ' 1 ,5 H

: --4 4 * $ %<! J *G' *G@' @TD@E* .G' . ' ' @ J'
%E@D > @-% Y $@@-' .%*' *.' *G@' @ -@# J. #' .-'
*G@' #@ *G' . ' *G *' J *@ ' %DG@-#. ' G # D. W
*@#' . ' *G *' E7 E. %@' -.*' .- A' ' *G@' 9 ' *'
% $7*' %.' *G. %@' -' *G@' $ @% . ' * A'
J *G' *G@' @%7 *' . ' > B -6' > -A' @ > @-@-# * .-%
.-' -# ## * .-% *.' *G@' *@T*' . ' 9 -6@A' G@'
.%%' . ' *G@' C-' D. @D*@#' . ' .%% > *'
@# %DG@-#. ' -' ^ bF' #7 -6' ' .7 -@A' *.'
* A' *.' * B@' -' G -#' .-D@' > . @' *G@' $@%*' @T %*W
-6' D.# D@% . ' G .1' *G@' I . "' -# *G@'
+ 3 ;' & C " .4C-' -' I . @-D@ ' G@' **@ ') . '
J G DG' %DG@-#. ' TA, @4 * ^ F & 6 /@A' *.'
EG.*.6 EG@# %E@D > @-' E 6@H % ' $@ 7* 7' " '
* -6' .>' *G@' $@6 - - -6' . ' *G@' ^M*G' D@-*7 A'
-' *G@' %> ' J. B' 7%*' 7.*@#' %DG@-#. '%G. J %
$A' > -A' -%* -D@% *G *' 9 9' J. D.E @#' .>'
*G % ' D.#@T' *G@' ' 9 - ' . , ') J G DG' @ A'
. > % E *' . ' *G@' ' " ' -# *G@' &H'
9 " C-' . * $.*G' . ' J G DG' @ @ A' -W
*@6 ' E *% . ' *G@' %*' * D* *@' '- . C-'
R C-* G # $@@-' 6- *A' . ' %@ .7% - DD7 D @%'
. @%DG@ ' G #' ' G % @# * .-' . ' *G@' ' " *
> #@ 7%@' . ' *G@' 97- DG' D.#@T' ^^O ' -#' . ' '
* -%D E*' . ' *' G % D.#@T' # *@% .>' * G@'
*@@-*G' . ' % T*@@-*G' D@-*7 A' -# % > 7DG' > . @'
D @ A' J **@-' *G -' *G@' & C " "C-* $7*' D * DW
A' - @ . ' -' / 7@' *.' *' ? @' G /@' @ #A'
%* *@#' *G *' 9 -6@A' J % ' *G@' %*' *.' @#*' . >'
*G@' + 3 ;' I . "C-' *G@' ' 9 - ' + " ?'
G@' @# * .-' G / -6' $@@-' > #@' . >' ' D. EA' . ' *G@'
. 6 - ' 9 ' -.*' .- A' @E . #7D@#' *G@' .$/ .7%'
@ . % -' *G@' D.#@T' $7*' ##@# .*G@ % #7@* .' *G@'
* -%D $@ ' E * A' . J -6' *.' G % D @ @%%-@%%'
E * A' *.' *G@' # D7 * @%' . ' *G@' 9 ' . >@ . '
G@%@ G /@' $@@-' D. @D@#' $A' 9 -6@A' . *G@ %'
$A' %DG@-#. ' G@' J. B' J G DG' G@' E7 $W
%G@# 5 A, " * ^ Fb H' D.-* -% *G@' %*' -#'
. - A' D * D ' @# * .-' . ' *G@' %*' * @ * %@' '
- 3 C-' & " -') . -' *G@' *G #' .7 *G ' -#'
G' D. > > -#> @-%H ' *.' J G DG' G@' . -@#' J G *'
@ A' . > % E *' . ' *G *' * @ * %@') *G. 76G' J A%
6 /@-' - -#@ ' %@E *@' G@ # -6% ' %H ! *G@' ' e
" * *G@' '9 - ' + ? * -#* G@' '9 " C-'
. , 3 -' *' J . 7 #' $@' . 7*' . ' E D@' G@ @ *.' > B'
-' #@* ' *G' D * D ' 7@' . ' G % @ > @-# * .-% -#
-.*@%' 7*' J@' -.* D@' %E@D A') ^ H' *G *' *G@'
DG E*@ % -' %DG@-#. % *@T*' #.' -.*' D. @%E.-#'
*.' *G@' E 6 EG% -' DG*@ 4% @# * .-' X@' **@'
@ 7@-* A' # / #@% *G@' *@T*' J .-6 A' -# %.'
-* .#7D@% D.- 7% .-' G % % J @ ' *' *G@' . > %W
% .-% .>' *G@' *@T*' @-#@ ' *' # D7 *' *.' 7-#@ W
%* -# *G@' > @ - -6' -# 67 > @-*' G@' G@ #W
-6% . ' *G@' DG E*@ % @' * B@-' $A' %DG@-#. '
.>' *G@' > 6 -' . ' *G@' + 3' & C " ' ? @'
-.* D@') Q H' *G@% @ G@ # -6% *.' *G@' / .7% DG E*@ % (
) M H' *G *' -' *G@' G@ # -6' *.' J G *' - DG*@ 4%
@# * .-') / . ' / ' E' Q " H' . > % H' Q' . ' @' e
" * *G@' -%D E* .-' * B@-' .>' *G@' 5) 3'
& C " * # @ % .>' *G *' . ' .@%DG@ 7% -'
@ / -6' .7*' *G@' # %*7 $ -6' ## * .-' JG DG' J@'
G /@' * D %@#' d' .-D@ - -6' *G@' I @%* / % ' , '
, ' ' "' "' "C4 _') a H' *@ ' h' ^ F' -

I' ' & ' ' # ' ' ' 1 ')'
K ' A ' 'X ' ' ! ' ' ' ,4G-' & '
' 'Z ' ,4H, ' & ' ' ')' ' '
' ! S ' ' ' @ 1)') ' ' ' ' " '
' ' ' ')' 8 ' ' ' ')' K '
8 ' A' 8 '
V A ' ' ' 1 ' ' ' ' ' ' ' ' '
1' ' * ' ' ' (' ! ' ' ')'
' 1 ' ' ' & 1' ' '
' ' ' ' & ' ' ' ' & ' '
' ' '& ' 1' 'P ' 1

' ' ' ' *' ' ')'2 ')'
6 ' ' * ' ! ' ' L
' *G 9 ')' ' ' ' '
' ' ' ' ' ' ' ' '
' & ' " ' & ' 'A' & ' ' & ' '
6 ' & ' ' & ' ' ' ' '
' ' ' ' " &' ' & ' '
& ' ' ' 1

DG*@ 4%<@# * .G')E 'M ('@#' 9 ' 'E'QN^H . .J' R' DG E*@ ') T T H G *G@ *.'*>@# *@#)D.-% %* -6' . ' .- A' /@' -@%H('* J .'.*G@ %)T*' -# TT H@ 7 A' 7 -@# *@#(-.*G@ ')TT H'. 'JG DG'/@ A' ** @' -# *G *' - DD7 *@ A'G # $@@-' @# *@#)@#' DG*@ ' h' ^O('@#' 9 ' 'QNQH('*G@-'*G @@'DG E*@ %)TT ' TT /'TT H E * A'@# *@#$@ . @') DG*@ 'hh'^ ' ^N(' 9 ' 'QNQ QNMH'(-'DG.E' : / ')@#' DG*@ ' h'Q"H' *G @@' 6@'E @D@%' @' ###@# JG DG'#.'-.*' .DD7 ' -'E @/ .7%' ! * . -%('DG E'TT/ ' % >.%*' JG. A'-@J')*G@' < 6>@.*'E @%@ /@#' -' DG*@ ' 'Q"H(' -' DG E' TT/ ' *G@ @' @ 6 -' > -A' 4 ' -'.*G@ '@# * .-%') 'h'! ^H(' G$#*G@% >@ G. #%* 7@*.'@/@-' 6!'@T*@-*' -' @6 #'*.' DG E' : : : ' *@ '%.>@ .*- %% .-% .>'DG E'TTT ' . .J% %DG E'TTT 'JG *' 9 .' -# .*G@ %G /@ E7$ %G@# % ' 9 - ' . "* -# J *G' DG E TTT ' *G@' 9 4 4-'5G# C -* -' JG DG' J@ 6@-7 -@-@%% . '*G@' LC 3' 4"-' ,C-' ')@#' .-A'-.*@*G *' JG *' -'9 .' -# *G@' *@'@# * .-% D.-% %*% . '*G @@'E 6 EG%')Ni^^H . >%G@ @ ' %E@D ' DG E*@ ')TTT / H ? *G' *G@' * * @' d -' %@ J@ @ % e G@E @D@# -6'/@ A'$ @'D * D ' - A% % . '*G@ DG @ ' @%7 *% . ' %DG@-#. % $.7 % >7%*%7 D@ J *G.7*' ## -6' ' % > ' %*%7 *@T*' . '*G@'3'A - ' + " * . ' . '*G@' *G @@ %> ' E @D@% JG DG' G@E7$ %G@%)* J . ' .>'*G@' * D -' D.# D@% 'MON' -# OaM'*G@' *G # -> ' T.#@T' . ' *G@' ^"*G' D@-*7 A' -'*G@' $ A' . '*G@' E * DG' . ' @T -# H' .'*G@' @%7 *% . ' %DG@-#. % ' D * D ' $.7 % @ 7 @'-. J'*.'$@ ###@#*G.%@. ' * ' JG DG' $@% #@% *G@ ' -* -% D' / 7@' J ' $@ /@ A' G@E 7' . ' *G@' 67 # -D@' . ' 7*7 @' D * D ' -/@%* 6 *. % ' I . ' *' J ' $@ .$%@ /@# *G *' % A@*' J@' E.%%@%% *G@' D * D ' *@T*' . '- A' *J.' . ' '*G@' J. B% '. ' G .e' . J' > 7DG' %* ' @> -% *.'$@ #. -@' > A' $@ 6 *G@ @# .>'*G@' D D7 >%* -D@' *G *' DD. # -6' *.' %DG@-#. ' *G@ @' @ .*A' 9 ' . ' G .') * '@-7 >@ *@% ^a' @@B' -# ^"') * -' * D -' .# D@%H ' -# *G *'$@% #@%*G@%@' @%G'/@ % .-'.'*G@' >@- -' D.#@T' %7 6@-*A' @ *7 .#' 7 ' - *$@*G@' %* * ! ('*G@' -@T*' >' %D D@ A' @%% >E. * -*' .-@ J.7 #'$@*.' -6@*G@* J* *@%'-.J'%D **@ @# -#*.>'7E' -*.'*G@ J. B%*.' JG DG'*G@A'$@ .-6') %' G % $@@-' -# D *@# J *G' @6 # *.' *G@ 3' . -'R C-' #' 'E.%% $@'*.' D %% A' *G@> ' B@' -'*G@ ' .6 D '%@ 7@-D@ -# E@ G E% -'*G@' . #@' . ' *G@ ' @ '%7DD@%% .-' G@ %* * %B' J.7 #'$@ *.' %D@ * -' ?G@*G@ ' -A' -# JG DG' . ' *G@ * D* *@%' %D $@# *.' G . ' @ %E7 .7%' -# 6@-@ A' *.' @ > - *@' ' -*@ W E. *.-%

0 ' ? . -' "2 '3 3\ ' ' I ' + " ' C#3.#2'.43('V # -

%' @6 #%*G@' 7@%*.-' . '6@-7 -@-@%% . ' -*@ E. *.-' J@' .76G*' *.' B@@E' -' > -# *G@ D 7* .-'. ' J #')R'%'E'MMN'-.*.d <E@ G E% -.* J A% @>@>$@ @#' $A' *G *' E . .7-# D * D' G >%@ H'*G *'G@ @' @ -.J< <# A% E@.E @' JG.' J.7 #' B@' *.' %D $@' JG *@/@' #.@% -.* %7 * *G@>' *.' G %* -' 7*G. %G E' _-*@ E. *.-]' -'*G@' ^O*G' D@-*-!' '.D - G' %D $@#' '*G@' J. B%' . ' G .'*.' ' G %* -' % @'. '*G@%@D.-# D@-*7 A' @' J % $7-# -* A' @ 7*@# $A' .7 ' .J-' D.7-* A> -' @*@' T'5 C3 4 "' ' ' ,

G A' ' & ' ' ' ' 1 'Z ' ' ' ' ' ZF ' ') 7 (' 5G F ' '- " -# ,5.G 'H0,*9< ' h' ' ' ' '

*.' $ -6' *G@>' -*.' %7DG' D.--@D* . -' J *G' *G@' G %* -' %D@* D%' . ' %' *G@' 67>@-*' . ' 7D 7%' #/ -D@# $A' *G@ $7 .7%-@%%' . ' *G@' -.* D@' -' 7%@$ 7% $.7*' '%7EE.%@# -*@ D.7 %@' $@*J@@-' *' @*@' -# G . ' -# *G@' >6 - A' E %@' . '*G@' # %D E @%' . *' 9 B' $A' *G@' **@ ' '*G %' .- A' E ./@%' *G *' 7%@$ 7% @ A' $@W @/@#' *G *' *G@ G@ E@7*@%' J@ @' d ' %@D* e' -#' -'6@-@ '%7DG' @6@-#% @' .'*.' @ 7@-*' .DD7 @-D@'*.'#@ /@' .>'*G@>' -A' %E@D D' G %W *. D' -@ @-D@' -' *G@' .*G@ ' G -#' *G@ @' @ .7%' -# *.' .7 ' > -#' * ' E @ > - A' .$W @D* . -%' *.' *G@' *G@. A' . ' 7D 7%' I . ' %' G@ G >%@ ' #> *%' @%E@D A' E' ^FMH' *G@ @' %' -.' @/ #@-D@' . ' G %*' -' %D@* D%' *' G *' *>@' /-6' *.6@*G@ ' -' D.>>7-*@%' *' @%%' . '%7DG' D.>W >7-*@%' D.-%%*-6' E.>%D7.7% A' . ' > @%' -#' @> @%`')%7DG' %*.@' ?, 4 ' -#?, ' C -' . ' G .H(JG @'@/@-' *G@' -6@-7*A' . ' 7D 7%' D --.*' -#' E @' >.-6' G %*' -' %D@* D%' . ' JG *' G .'#@%D $@% %*G@'d'6@ *@%*' @ %*e . ' *G@' G@ E@7*@%' *G *' . ' *G@' *@*G' # A') H ' I*' + " ' 'NH' DD. # -6 A' 7D 7% % .$ 6@#'*.' @E @%@-*'*G %' % ' $ D *.-Y %.' ' % @6 #%'*G@'# AY $ %@#.-'*G@% D @#-@%%JG DG' G .' %D $@%' *.'*G@' -7>$@ 'b"' -# -*@-#@#'*.' # %6)7@'7-#@ ' ' G .-D'6 $' '#@%D E*.-' %*@ /W -D@% `' 7*' %E @ A'*G@' -/@-*.-'. ' ' *@*G'# A' @ %*' . ' JG DG' *G@ @' %-.*' -A' ' >.-6' G %* -' %D@* D' $$ *G' -# 7E# A' .$%

Y ' G@' 67>@-*% G *G@ *.' #/ -D@#' J -*@-#@#' *.' %G.J' *G *' *G@' d' G@ E@7*@%e' . ' *G@' 3 ' I ' + " * @ -.*' @E @%@-*@# %' d' . ' %@D*e' $7*' J@ @ -' @%.*@ D' D @' . ' d . -*@>< E * /@% e' DG @ A' >. -6'*G@' @ @- %*% . ' 6AE*' JG.' . >@#' ' %E@D ' d' @* @ *'e' -' *G@' -@ 6G< $. - G. .#'. ' @T -# '*.' JG DG' G .' J %' -' *G@' G $ *' =. ' @* -6' -' @6 #' *.' *G % *' %@@>% Z/@ -' -%* 7D* /@ *G *' G .' #@% 6- *@%' *G@>' % ' 2 -' 53 ' I ' + " ' h' QH' -# -.* %' E@7 % ! J G DG' J. #' % 7%@# -' h' MH ' I . ' J@' @ > @ > $@ ' *G *' G .' ** DG@% ' %E@D ' > @ - -6' *.' -' -' # %* - D* . .>' .#% Y *G@>' **@ ' *@ >' EE AW - 6' *.' *G@' > -A' *G@' . >@ ' *.' *G@' %@ @D*' -# @ @D*' > . -6' *G@>')#@ ' * @*' ' h' QH' -#' *G %' % *G@' > . @' -.*@ J. *GA' % '.DD7 -6' -' ' D. - -@D* . -' JG DG' #@%D $@% *G@' D. -*@ > W E * /@' %* *@' *' %' 7 *G@ ' @>EG % %@# -' h' a' @ ' *G@' % >@' * D* *@' JG@ @' %7DG' E@ %. -% @' %E@D A' #@% 6- *@#' % d G@ E@7*@%' . ' .# e' -#' *G@' %* -@-6*G' . ' *G@ 67 >@-*' % -D @ %@#' $A' /@ $ ' D. >E %. -%' ?@' @ @ ' G@ @' . -D@' > . @' *.' *G@' E %% 6@% E @/ . 7% A' -# D *@#' 53 ' & ' ' h' Q^(' g@ , # h' a (' #@ 42 ' C4 ' j' Y ' 3 ' A 4*' ' A "' ' h' M(' #@ .' A ' @#' ' / ' EE' FM ' Fa h' -#' J@' D ' E W * D7 ' **@-* . -' *.' *G@' J. # -6' -' 3 ' & ' h' Q^ ' -# *.' *G *' -' 3 ' '$@6 - - -6' . ' ! ' a ' %' D. > E @#' J *G' *G@' D .%@' . ' h' Q' -' #@' I ' E " ' G@ @' %@@>%G@ @' %7DG' D. @%E. -#@-D@' %*.' D. - >' *G@' G . - D' DG D*@' . *7' * D* *@ Y ' A@*' J *G' %7DG' # @ @-D@%' %. ' %*.' @-#@' *' >W E. %% $ @' *.' @6 <#' *G@' @TE @%% . -%' -'#@ I ' + " * % D. E @#' . >' *G@' . *G@ ' * D* *@%' *' %* ' @> -% $ @ A' *.' #/@ *' *.' *G @@' >E. * -* .$ D@E . -% 7 6@# 6 -%*' *G@' 3 ' I ' + " ' I %*' *G@' $%@-D@' . ' -A' @ @ -D@' *.' *G@' d' G@ E@7*@%' e' -' *G@' LC 3' 4 3-' ' hh' Q^ ' ^M ' JG@ @' D -@' J. 7 #' G /@' @TE@D*@#' *G@ ' >@-* . -' %7EW E. %@#' *.' # %E . /@' *G@ ' @T %*@-D@' *' *G@' * >@' ? @' -% J@ I' - .*' . -' *G@' / @ J' . '*G@' G@ E@7*@% * B@-' -' *G %' * D @' -' *G@' D. -* A' *' %@@>% *.' 7% *G *' G .' *' *G@' D .%@' . ' h' ^^' -' %* D*' DD. # -D@' J *G' *G@' 3 ' I ' + " ' %*' ** @%*%' *G@' @T %*@-D@' . ' d' G@ E@7*@%' e' >. -6' @@B%' -# $ $ -%' -# *G@-' E . D@@#%' -' OHH ^Q' ^M' *.' #@%D $@' *G@' . *G@ ' G@ E@7*@% Y ' *G. %@' -' @%* -@' -# A ' *G@' %%@-@%' . ' *G@' d' G@ E@7*@%' . ' .# e' G@ @' J %' -' . DD % . -' . '%E@D ' @ @ @-D@' *. ' *G@' @ @- %*' G@ E@-*@% Y *G@' > . @' %. ' *G *' %' *G@' $@6 - - -6' . ' h' ^Q' %G@ J %' *G@' 67 >@-*' J %' > . @' E . E@ A' ## @%%@#' *.' *G@' @-* @%' -# *G@' -* . #7D* . -' . ' *G@' &@ J %G' G@ E@7*@%' J %' *G@ ' E . .6@* D' ' % > ' -% J@' >7%*' $@' 6 /@-' *.' *G@' %@D. -#' . $ @D* . -' I' D. -@ - 6' *G@' - J -@%%' *G *' DG W D*@ %@%' 3 ' I ' + " * -# JG DG ! D - - .*' #@%D A' J %#. >' . ' / *7@' @TD@E*' >. -6' *G@' d G@ W E@7*@%' e' *7 A' %. ($7*' *G@-' *G@' G@ W E@7*@%' J@ @' ' ' &@ J %G' %@D*' $7*' d *G@' J %@' e' . ' ' 7#%' *G. 76G' %E@D A' . ' *G@' &@ J %' *' %' -#@@#' * 7@' *G *' *G@' 3 ' I ' + " ' %E@ B%' /@ A' G %G A' . ' G@ *G@-' E D* D@%' -#' @ / @-' EG . %. EG D' / @ J %' @*' %7 @ A' *G@ @' @ #>%% . -%' . -' *G@' . *G@ ' % #@ %. ') h' MH ' -#' J@' /@-*7 @' *. ' % A' *G *' *G@ @' %' -. *' -A*G -6' $. 7*' G@ *G@- %>' -' *G@' 3 ' I ' + " ' JG DG' %' -. *' %%@ *@#' >7DG' >. @ %* . -6 A' -' 3 ' . ' hh' ^Q ' ^M ' ^a ' G@%@' E 6 EG% >7%*' $@ @ #' $@ . @' ' D. -D 7% /@' 4 67>@-*' D -' $@' $ %@#' . -' *G@' -* <' @@B' %@-* >@-*%' -' *G@' -/ # *@#' * D* *@ ' ? @' > 6G*' 7. *@' . *G@ ' -# /@ A' %* . -6' E %% 6@% *' *G@' % E @' @ @D*' $7*' J@' D. -*@7*' .7 %@ /@%' $A' E. -* -6' *.' *G@' #@-7-D * . -%' -' 3 ' (" . * ' h' ^') # ./' *' -#' *' *G@' D . %@' .@ @ !' H' *' -#' @%E@D A' %' @6 #%' 6AE*' -' 3 ' ' aQ ' . ' J. 7 #' @/@ -' -D. -W % %*@-D @%' -' G %/ @ J %' $. 7*' G@-#. >' %* * @ 7% Y %*' $@D 7%@' %7DG' -D. -% %*@-D @%' @ 7@ -* A' .DD7 ' -' G %' J * -6%' -#' - .* $ A' G%' @6 #%' *G@' %* *@' . ' *G@' G@ %G@-') D. > E ' . ' @T >E @' *G@' E %@' -' LC* 3' 14 ' 'A ' & ' !' ^^' J *G' *G@' #@-7-D * . -' . ' @ % -' > > . *A' -' 3 ' . ' & ' 3' / ' / ' 'D ' h' M ' -#' -' 6@-@ ' *G@' %J@@E -6' $ > @' -' 3 ' & ' .# C* h' OH (' %@D. -# A' $@D 7%@' . ' *G@' E@ .#' JG@-' 3 I ' + " ' J %' J **@-' % -D@' %' J # G %' -@ A' @> B@#' *G@' *. -@' . ' G .' $@D. > @%' > 7DG' > . @' -* <G@ *G@-' @ ' *G@' @>$ %%A' * .' -%' %* A' *' %' 7 6@#' 6 -%*' *G@' 3 ' I ' + " ' *G *' G . ' %. ' . >' @D. > > @-# -6' %D@* D' J *G# J . >' @' @E@ *@# A' -% %*%' . -' *G@' #7*A' . ' * B -6' E *' -' *%' %' . ' *G %' *' %%7 D @-*' -%J@' *G *' G . ' . - A' # / %@%' %7DG' E * D E W * . -' -' J. # A' % . ' *G@' E @%@-*' -@D@%% *A' $7*' * *G@ % >@' * >@' D. -%* -* A' 7 6@%' *G *' *G@' d D. -*@>E * /@e' J %' *G@' G 6G@ ' -# $@**@' @' *.' JG DG' G@' G >%@ ' G # @D. 7 %@' JG@-@/@' E. %% $@' -# . ' JG DG' *' ' * >@%' G@' #@-* A' . -6@# -' -' *G@' %E D@' *' . 7 ' # %E. % ' J@' G /@' . - A' $@@-' $@' *.' @ @ ' *. ' %7DG' 67>@-*%' % %@@>@#' . ' 6 @ *@%*' J@ 6G*' *' % E ./@ $ A' # D7 *' *.' E ./@' ' -@6 * /@ Y *G *' *G@' 3 ' I ' + " ' 4 2 ' %' -.* %E7 .7% Y ' *G. 76G' *G@' "C ' "3 ' E . E@ A' #@/ . /@%' . -' . EE. -@-*%' 7*' *' % 7$> **@#' %' %G@ . 7*D . >@' . ' .7 ' @- 7 @%' *G *' %' A@*' %7 D @-*' 6 . 7-#' G %' -. *' $@@-' %G. J -' 6 -%*' *G@' 3 ' I ' + " * -# *G *' *G@' @T %*@-D@' -# DG D*@ ' . '*G@' G@ W E@7*@%' %' J@' G /@' / @ J@#' *G@ >' @' D. -W >@#' $A' JG *' J@' #@ /@' . >' . *G@ ' E *%' . '*G@' G . - D' J * -6%' 7*' *G *' D@-*7 @%' * @ ' *G %' D D @' . ' @ @- %* D' ?C4 " ' $ #' D@ %@#' -# 7 *@' 6. -@' . 7*' . ' ' @>@>$ -D@' 7%@$ 7%' -# G6' *G@ ' >@-*' . -' -' ' G . - D' * D* *@ '%G. 7 #' G /@ @6 #@#' *G@>' *@' d' ' %@D*@' -# 7* %@#' *G@>' -'#@ @-D@' . ' G %* -' %D@* W D %>(%' . - A' JG *' > 6G*' G /@' $@@-' @TE@D*@# ' " 4 " ' ' , ' ? . ' 'A . >E * /@ A' ** @' D -' $@' % # $. 7*' *G@' -6@>@-*' . *G@' * D* *@%' ' G . ' -' *G@' E @%@-*' %* *@' . ' *G@' *@T*' ' ' -* ' *G %' G %' $@@-' @D* @#' *G@' > *@ %' . ' 'd ' @ %. -@#'e' -6@W >@-*' D -' %D D@ A' $@' # *.' @T %*' ? *G' DG W D*@ %* D' 6@- 7%' J # G % **@>E*@#' *' 5 . ,* 3' I ' A ' M**@' 7%6' / . ' / ' EE' QNa<M" a h' 7*' *G. 76G' - .*' . - A' *G@' 6@-@ '# @D* . -' $7*' @/@-' > -A' . ' *G@' #@* %' . ' G %' -6@>@-*' >7%* D. > >@-#*G@>%@ /@%*. '@/@ A' *G. 76G* G' %*7#@-*' *' % ' *. ' @ %. - $@) ' *G@' @TE @%% . -' > A' $@' 7%@##H Y *. . ' >7DG' G' ' -# * D ' >E A -6' %7DG' ' E -' . ' D. -D@E*. -' -#' %7DG' %*@ #A' D. -* -7 -D@' . ' @T@D7*. -' % @ J' J *@ %' . ' > -A' * D* *@%' @' D. -%D . 7%' . ' -#' %. ' *' >E @%%@% 7%' *G@ ' %' *G@' %7 /@A' . ' * @ ' EG . %. EG D' D * D' *G -' %' *G@' $%. 7*@ %@ 7@-D@' . ' E -' -#' J. B' . -' *G@' E *' . ' G . ' *G. 76G' 6 @ *' G@ E' -' *G@' 7-#@ %* -# -6' . ' G % ? * -6% > A' $@' 6 -@#' . >' * ' 7** -6' % #@ ;

' J # %7EE. %@%' *G *' G . '$ # D. >E. %@# *G @@ 6 @ *' J. B%' G@ %*' . '*G@%@' J %@-* * @#' , 7@%* . -%. -'*G@' J%' -# *G@ ' . 7* . -%' ' *G %' . - A' 6>@-*%) . -' Q' Q

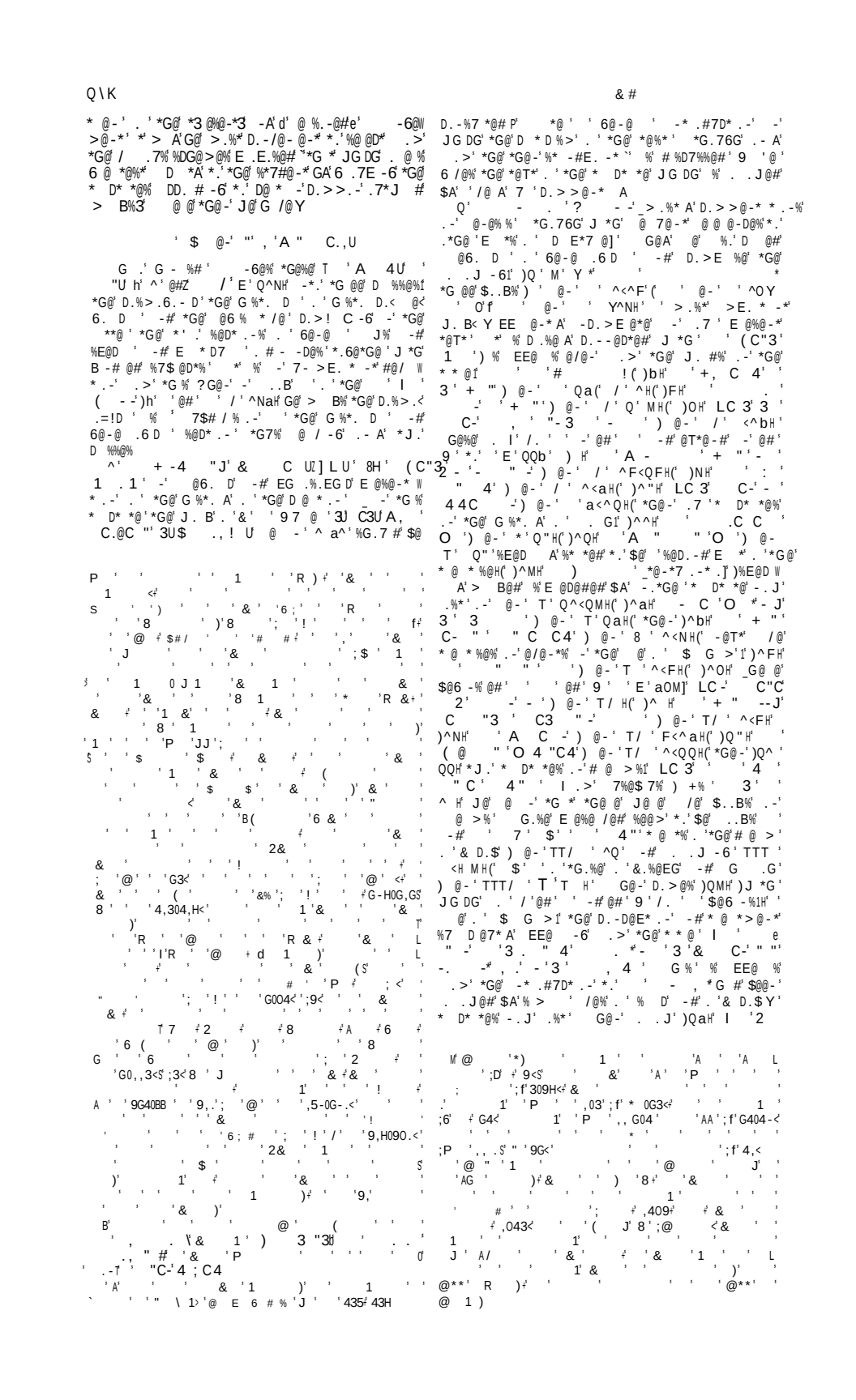

#2I ' B 2 ' 3 ' - , ' -#)Qb ' QS ' QO ' *G @@ ' $. .B% ' I ' (-* , ' - ' 3 ' ?@ ' ' A , * M ' ? * -6% .-' *G@ (- .' G - "')/@ 7 - @ %.- $ A ' -6@# $.*G ' -' *G@ ' %' @#' -# -' *G.%@' . ' 9 -6@A ' -# . ' DG*@ H ' / 2 ')Q H 3 ' . (')QN ' 3 ' + .C4 . - " # , ' -6@W > @ - *' % ' G .4%)D. > E ' *G@ ' -* .# - D* .-' *. ' @ DG ' . ' *G@%@ ' * D* *@% Y $7 *' *' > A ' G /@ ' .E@ - @# *G@ ' J . B ' 3 ' - . C -' C -* JG DG ' DD. # -6' *. ' 7%@$ **%' J % -6@# -*. ' .7 ' ..B%H ' @T *' J@ ' G /@ ')M"' M ^H ' *J .' $. .B% ' (" ., '). -' *G@ ' I %*' .>> -#>@ - *H( ) M ' Ma ' Mb ')b ' .7 ' * D* *@% D.--@D*@# J *G ' *G@ ' G # ' I .7 *G ' -# I *G ' .>> -#>@ - *% ' -# $@ -6' *G@ ' 6@ - @ ' ** @ ' . 4 -' & C -* / 2 ' .E ' *G@ ' G # ' .>> -#>@ - *' ' 2 EC "3 ' ' " ')D. > >. - A 7. *@## % ' .' & H (. -' *G@ ' I .7 *G ' .>> -#>@ - *' ' " # J *G ' *G@ ' %7EE @>@ - * ' ' 9 - ' + , "')$ %B@*' . ' %*< 7 *%H (-# . -' *G@ ' I *G ' .>> -#>@ - *' ' 9 " , -' . "3 - (')MO ' * @ * %@ ' . ' , C -' & , C -' . -' *G@ ' T *G ' -# @/@ - *G ' .>W > -#>@ - *% ') G .' - /@ *% *G *' . #@ ' -# * @ *% % . ' . ' D.6 - *@ ' %7$ @D*%H ( ) M H ' -. *G@ ' * @ * %@ ' 3 C -' & C -' . -' *G@ 6G*G ' -*G ' -# @ - *G ' .>> -#>@ - *% ' ? *G ' *G@ ' **@ ' G@ ' >. %*' %B 7 A ' D. - - @D*% *G@ ' J % $.7*' . $ ##@ - ' >@ *% ' G@ - ') MN H ' C3 . #) a"H ' " - ; # -#)a^H ' + " ' A ". C4 ' . J ' - *G@ @67 ' . #@ ' . ' *G -6% G@%@ @) DD. # -6 ' *. ' G .4% . J - ' %* *@ > @ - *H 7 DD@@#@#' $A ' ' * @ * %@ ' ? -' I C , C ' - . J ' # / #@#' -*. ' *G @@ ' * DW * *@%( ) aQH ' 9 C3 " *) aMH ' + ' -# g) aaH ' A " " ' .>@ JG *' .%@ A ' . -@#' *. ' *G@ ' G .- D' * @ * %@% JG DG ' J@ E. %%@%% ' $7*' ;@/ #@-* A ' - J # A ' D. - -@D*@#' % *G@ 6 .7E ' . ' *G @@ ' * D* *@% @ @ -6' *. ' @/ ' </ 1 ') ab H ' A 4 -' . 3 J "' ' ' "1 C ') aF H ' I . 4 -' 53 ' " 4 &' ;3 "* #; . ' -#) aO H ' I . 4 -' 1 " C ' ? *G ' *G@%@ %G.7 # E .$ $ A ' $@ D. - -@D*@#1) a H *G@ $ @ ' * D* *@ ' (..3 ' (. -'). -' @7 * TT ' ^ H ' *' %' -. *@ %A *. ' -# -' @T D*' E D@ . ' *G@ %G. *' * D* *@ ') aN H ') ; . " C -'). -' @7 *' TT/ ' MH ' .%% $ A *' > A *' *. ') bM H ' A 4 -' A " -' G %* * D* *@ %') -' *% -* .#7D* . -H #@%D $@# % . .J -6' .-' *G@ ' + -4 . ' *G@ ' - . ' -# *G@ & - 2 ' J * -6% ' -# % ' @* .%E@D*' -' JG DG ' *G@ @J #%' -# E7 - %G < D - @ - *% @ ' * D@# .>' *G@ ' * >@ . ' -.% -# +. G

' A, - , . ' $ " -*

)b^H LC 3 ' 4" -' 3 -' ' - ') -' E. .W 6@* D' * D* *@H ## @%%@#*. ' G@.#.*7% ' -# JG DG ' %* *@%* *G *' *' . J@# -# J % *G@ D.7 - *@ E *' ;. ' -.*G@ ' * D* *@ ' JG DG ' #@ *' J *G ' *G@ ' D. - W /@ %@ ' E .E.% * .-' *. ' *G *' - . J ' # %D7%%@# ! ' *' . ' *G %' * D* *@ ' J # -#%' -' *G@ ' * @ * %@ ' g) bQH ' O G@ - ' . J ') bM H ' I 54 4 2 ') *G .76G ' *G %' > 6G *' $@ ' @6 #@#' %' E * A ' G %*. D H ( ) ba ' bb ' bF ' bO H ' .7 ' $. .B% L2 - C "C4 ' C "C4 ' C4 ' SC " "' 1 " -' -C" ')@T@6@* D.< @6. D ' -# EG .%.EG D H (! b ' bN H ' *J .' $. .B% ' _%@ > .-%] ' LC - ' C#

"C4 SC ' C4 ' SC ' -C 3 ' "') ; 3 ') F" ' F^H ' *J .' $. .B% ' ' A 2 3 " ') FQH ' " ' SC "' , " ' 4 ' C ' " 4 ' ' A ' ' (C" 3 '*' '8". C , ' (4 3 '8' f

' A . ' $ " -*

' E @%@ -' *G@%@ ' D. > E %@1 ') FMH ' 8" ' 9 . . 4 ' -#) Fa H ' I C C -' ' & " ' S3 ' + C4 # DD. # -6' *.' 7%@$ 7%5 ' - ') . . * ' b H ' *G %' J. B ' G # D. -% %*@## . ' /@ ' JB ' ' *G@%@ ' *G@ ' %*' %@D. -# ' -# *G ' @ .%*' ' J@ ' %7 > . %@ ' *G@ ' E @%@ -*' J. B ' 3 ' + C4 ' *. ' G /@ . >@# . . B ' ' *G@ - ' *G@ ' *G ' $. . B ') JG DG ' % .*G@ J %@ % .' -W - .7 - D@# % ' D. -* - 7 * . -' . ' *G@ ' 3 ' + C4 ' > A ' E. %% $ A ' G /@ . >@# *. 6@*G@ ' J *G ' . . B ' -' 7# J@7#@ -*' J. B 1 ' d -' *G@ 7@%e ') 7%@$ ' ') ' FH ' J # %7EE. %@% *G *' -' @ A ' @ ' G .' G # J **@ -' -' E. .6@* D' J. B ' @ - * * @# ' , @ ' . ' d -' *G@ &@J% e ' . ' JG DG ' $@ @6 #% *G@ ' 7. * * . -% -' 7%@$ 7% 5A *) 2 " * / ' b ' Y O ' Q " H ' % 6W > @ - *%)D. > E ' @# ' / ' EE ' ^OF ' % : ' -' D. -D 7% . -' *' $@ %B@# . >' JG DG ' . ' *G@ ' * D* *@% . ' G .' -% 6G *' > A ' >. %*' @ # A ' $@ 6 -@# -*. ' G % %A% *@ > ' J@ J. 7 # ' - >@ -' *G@ %*' E D@(' (C" 3 ' 1 E . * ' , 4 ') . ' @6. D ' -*@ E @* * . -H ' ' - , ' E D* D ' EG .%. EGA H ' -# ' I ' (- -' . ' *G@%@ %D D@ A ' @%% ' >E. * -*' *G@ ' * D* *@% ' & C4 ' ** ' 4" ' -# ' . *

' "3 " ' ' A, 3 \' , ;-' . ' (, 3 ?G *' G % G *G@ *. ' $@@-' %* *@#' @6 # -6' G .' -# G % %A% *@ >' D - - .*' $@ E .E@ A ' 7 -#@ W %*..#' - . ' A@*' G % %E@D ' / @ J % ' EE @D *@#' J *G. 7*' %. > @ DD. 7 -*' . ' G % ' . J -' > @ -* ' #@W /@ . E > @ - *' -# . ' *G@ ' > @ *G. #' $A ' JG DG ' G@ * D@#' . ' E D@#' G % . J -' #@ % ' -' G ' % D @# ! E*7 @% ' G@ 7 -# > @ -* ' / @ J ' . ' G .' J % *G *' * 7@ *G@. .6A ' J % D. -# * . -@#' $A ' D. > E @G@ -% /@ EG .%. EG D ' B - . J @#6@ ' $A ' > @ -% . ' JG DG ' *G@ -@ J' *. - Dg H< A*G 6. @ -' EG .%. EGA ' *. ' $@ D. > $ -@# J *G ' *G@ . #' &@ J %G ' *G ' . ' @/@ * . -' G@ ' > @ *G. #' JG DG ' G@ ' @ > E . A@# . ' *G % E7 E. %@ J % ' % J@ B - . J ' *G@ ' @6. D ' 3 ? @ %. ' @D ' *G * ' JG @ &@ J %G ' -# @D -' *@ DG - 6' J@ @ @ 7 A ' *. ' $@ D. -% #@ @# % * 7@ ' *G@ ' **@ ' > 7%*' $@ %7$. # - *@# *. ' *G@ . >@ ' % D. -W * - -6' . -/ ' E * ' * 7 *G ' 7*' % @6 #% *G % ' -D. > E * $@ ' -D@ ' *G@ ' . > >. -' @@B % A -6' *G *' @ *G@ ' *. ' EG . - %@#' . ' G .' E *. - %@#' @ A ' @ > $. # @% *G@ ' D. -#@ > - * . -' . ' *G@ ' JG. @ %A% *@ >

G % D. <. # - * . -' . ' @@B EG .%. EGA ' J *G ' *G@ ' #' @ * > - @ -*' EE@ % .>' *G@ ' /@ A ' . 7 *W %@*' 9 .%@% % #@%D $@# % G / -6' @ DG ! ' *$@ ' /@ A ' %7 > > *' . ' EG .%. EGA ' $7*' A@*' % G / -6' @ -*' .>' *G@ ' . / -@ ' . D@% *G@ ' >. %*' -7 > @ . 7% -# >E. * -*' E -D E @% ' . ' - *7 @ < 53. ' (C" 3 ' 1 * <H QH ' *' % -' *G@ % >@ %E *' *G *' G .' %@ / @ @ A ' $ >@% *G. %@ JG. ' G / -6' G 6G@ ' @ - 6G *@ - > @ - *' -@6 @D*@# *G@ . 7 *J # .$% @ / -D@ . ' *G@ 9 .% D' J % ' %7DG ' % . ' *G@ $$ *G ' . ' . ' D D7 > D % . - ' G % ' DG @ A ' %

' ` + ' ' '3G - +3G , ' ' \' $ ' '1 )' &' ` ' ' * 1 ' ; ' ' 8 J < ' & 1 ' ' ' ' ' Z ' ' ') ' ' 0 '& ' '1 + ' ' ' 1) ' ' Z ' '& ' ' ' ' ' ' & '&

U)' ' ' ' ' + ; ('& '& ' ' '& ' ' ' ' ' + ' ' ' ' ' T - ' # # ' ('X ' ' ,330,G4< F ' ' ' ' ')'2 '($ ' 6 ' ' ,5 <

*' E=3@ % *.' 7%' .-' DD.7-*' . ' *%' #@* >@-* ' - 7@-D@' .-'.*G@ %'$7*' %.' $@D 7%@*G@' .$%@ /W -D@' . ' *G@' .7*J #' > 6G*' *@-# *.'*G@ 6..#' . ' *G *' ?G DG' ? %' J *G -' 7%*' %D @' . ' *G@' $.#A' J %' -@@# 7' . ' *G@' G@ *G' . ' *G@' %.7'53 ' (' h' ^F H' -' DD. # -D@' J *G' *G %' @/@ @-D@' . ' *G@' @**@ ' J@ @' *G@' / @J%' JG DG' EG .'@-*@ W * -@#' $.7*' -%E *) 3Y ! *G.76G' %' -' $W $ - D' &7# %>' 9 .%@% J %' @ %@#' $./@' *G@' *G@' $ D ' J *@ %' 5XI ' (' h' QMH' 7*' *G@A' G # ' $@@-' >E@ %.- 'E %% /@ -%* 7>@-*%' . ' -%E *.-' -# *G@' % >@ %.' G@ #' * 7@' . ' *G@' @@B' /@ %.-' . ' *G@' # @%* >@-*' -' JG DG' *G@' * -% *. %' G # $@@-' -@ A' d' E .>E*@# e')' I ' (' h' b<OH' @-D@' *G@' %@/@ @%*' E7- %GW >@-*%' G # #@%D@-#@#' .-' %D. @ %' . '@/@-' > -7*@' %* *@>@-*%') C' (J ' 4' h' H' DD. # -6 A' G .' @%*% > ' G %' *@ DG -6' 'E.-'*G ' # @%* W >@-*' *G.76G' *G@' %E@D ' >@ - -6' JG DG' G@' -#% -' D@ * -' J. #%' -# E * D @%' . '*G@' % D @# *@%*' > A' . *@-' $@' #7@ *G@ ' *.' *G@ @T 6@-D @% . 'G % %A%*@>' *G -' *.' G % #@ ' . ' -%E *.-`` 7*' $A' *G@' % #@' . '*G % J@' G /@' *G@' .*G@ !'. ' @D -' % #@' -' G . ' @' J % %.' @.-/@ 7 -*' J *G' @@B' *@ *7 @' Y 'G %*. D ' E.@*' D' -# EG .%.EG D ' Y '*G *' *' G # @-*@ @#' -*.' G % >@-*' $@-6' -# $@D.>@' E *' . ' *>' ' G@' EE@ % *.' *G@' %@/@-' % 6@%. ' @ %' *.' *G@' 9 6' >.-6'*G@' @ % -%' -#' *G@' A>-.%.EG %*%@ >.-6' *G@' -# -%) 7.#`4 -' ' h' ^^H' G@' % %E@D A' @-*G7% %*D' % @6 #%' G %'. J -' EG .%.EG D' *@ DG@ %' >E@#.D @%' >@- #@%' -# :@-.EG -@%' @' ** @' %G.*' . ' # / -@' 53 ' A 43* ' h' aQH(' *G@A' J *G' V@- ' @ -*G@%' -# .*G@ %' @' G. A' %%@>$ A')Z ' %' h' a H(' *G@' A*G 6. @ -%' @' #@%D $@#' % >.%*' % D @#')j@E .@ 1 -# EG .%.EGA' %. ' @ 7 ' J@ 6G*' J *G' ' # / -@' . D@') ' .' ' /' h' ^H' JG @' *.' %' d'*G@ 6 @ * e' -# @ %' *G@'.- A' * 7@' d >.*G@ ' . ' >@- e `` -' DD. # -D@' J *G' &@J %G' -# $$ - D ' / @J%' G@. .6A' J %' -#@@# D.-% #@ @#*G@' D@-*@' -# D > T' . ' $7*' *G@-' EG .%.EGA' . >@#' E *' . ' -# @#' 7E' *.' *' G@ @ . @' *G$76G' 9 .%@%' J %' -D.>E $ A' *G@' %7E@ . ' >.-6' EG .%.EG@ %' A@*' -' %@-%@' G@' J %'.- A'E -J%' -*@ ' . @%' .'*G@'.$ @D*.-'*G *' *G@' G@ *G@-' >A*G%' J @ @' 7 ' . ' $%7 # *A' E . W - *A' -# >>. *A'53 'A 2' h' Ma<MNH' G .' @E @%' *G *' @/@-' ' *G@ ' J *@ %' ?@ @ -' *G@%@ @%E@D*%' $ >@J. *GA' *' J.7 # $@' % $%7 # *. ' (' ' ' &' `` i' P ' (S ' ! " ' O' ' O< '40 ' I P ' ' ' ' ' ' ' ' ' ' * 1 ' ',3.0,3H' * 1 ' 'A ' ! ' A ' ' ' ' ' ') ' ' ' ' ' & ' 'P ' ' ! 'X ' 1' ' ' ' 7 ' & ' ' ' C ' $ # ' ' & ' ' R 1 ' ' J ' ' L ' $ ' '$ 1$ ' ' & ' ' ! ' '$ # ' ' ' ' ' ! ' ' ! ' ' ' ' ' ' ' ' ' '

J@ @ #' * *' .#' % -.*' ' > -.' -#' -' @7*' %. >@ . '*G@' *. D' 7 @%' . ' @6. A' -#' E .$ $ A'
C M^3' *G *' @' J % % ' > -' *G@' . > @ ' @T3' %.' > -A'. ' *G@' &@J %G' 66 # D' D -.-%' * '
E @%%@#' *G@' $%. 7*@' * 7*G' -' @6 #' *.' % ?@D --.*' E@ %7 #@' * ('*G *'$@' J A% @W
*@ DG -6' JG @' *G@' **@ ' @ @ @#' *.' JG *' J % 6. %@#' .-'#@ - *@' 7 @% ' .'*.'%E@ B' .-A'
-@@# 7' . ' *G@' -%* 7D* .-' . ' *G@' > -A'), J.# %A%*@>' J %' G % %A%*@>' @' @6. %@# JG@-'G@
C-' 44C'h' ^^H' -' -.*G@ 'E D@' D. > > @ -*W D.7 # Y ! JG@-' *G@' *@T*' %766@%*@#' *%' E.%% $ *A(
-6' .-' *G@' % >@ *J.' E %% 6@%' G .' %E@ B%' . ' -#' JG@-' *G@' *@T*'
*G@' 7 ' * 7*G' JG DG' %' .E@-@# *.' *G@' J %@' -# J.7 # .*G@ J %@'G @'%@@>@#*.'G - ' -D.-6 7.7%'
. ' *G@' DD. > > .# * .-' 6 -*@# !' *G@' .. %G' -' G %-@D@%% *A' . 'G %' %A%*@>' DD.7-*%' . ' *G@' , '
JG DG' G@' -D 7#@%' ' -*G .E. > . EG %>%' -# 7 @%' -' DD. # -D@' J *G' JG DG') % @6 @#
' @E @%@-* * . -%' . ' .##% -6@ ' . ' . ' *G@' %7EE. %@%H G .' -' D@ * -' -%* -D@%' JG. A' # %W
-%* 7 > @ -*%' JG DG' @' 7%@# 6 -%*' *G@' J DB@#' D #@# *G@' *@ ' . ' *G@' @6. @' ' > @ - -6' . '
53 ' 4"' ' h' a"H ' *' . . J%' -#@@#' . >' G % 'E %% 6@' =>' JG@-' *G@' . > @' %@@>@#*.' -<
/ @ J %' . -' -%E * . -' *G *' *G@' - @ % -# J.*G@' .#) -' G .%
D E*7 @' J@ @' *.' $@' $%. 7*@ A' @D@ /@#' -# ' / @ % J @ J H(. ' @ %@' JG@-' *G@' *@T*' E @%@-*@# -%7 W
*%' J%' *.' $@' *@ A' .$%@ /@#' 7*' *G %' .DW >.7-* $@' # D7 * @%(' %* A ' JG@-' D EW
D % .- A' -@D@%% * *@#' * .- %* D' %766@%* .-%' *7 @' *%@ ' %@@>@#*.' E. -*'.' -' @6. A ' G'
.-' *G@' E *' . ' G . ' %7DG' %' *G *' 9 .%@%' G # *G@' .*G@ 'G -#' G .' %.' @6. %@# JG@-@/@'
%@@-' ' ' . > ' -' *G@' $7%G ' -# *G *' *%' >@% G@ D7 # $A' # -*' . ' -6@-7 *A' -# %.>@ #@@E@'
$@D > @' * D7 *@' %E@@DG ' 7*' *G@ @' J % #@@E@' >@ - -6' . ' JG *' J %' J **@-' @%E@D A' JGZ-'
* 7*G' %.' . ' JG DG' *G@' @**@ ' J %' *G@' @6. A' *G *' @ ' F- # $@' %7$%* *7*@#' . ' JG *' *.' ' @D -' > E#' > 6G*' %@@>' * / -#
G7%' *G@' > - @%* * .-' -#D. > > 7 - D * .-' . ' .# %7E@ D ' . ' # D7 *' -' *G@' @**@ ' . ' *G@' *@T*(
-' @ A' >@ > @ -*' *G *' *G@' . D @%' . ' .# @ -# J.' $@' DD7 *@ A' 7-#@ %*..# -# *@%*@#' %' 6. # -#' @ *.' *G@' E *' . ' G . ' %7DG' %' *G *' 9 .%@%' G # D E*7 @' @ G %' . J-' EG .%. EG D ' / @ J %(. ' JG@-'
$A' *G@' @' -# *G *' %' @' $.*G' 6 /@% 6G*' -# *' %766@%*@#' %. > @ %A > $. %>' *G *' G # $@@-' 7%@#
$7 > %' 7E' %.' *G.%@' JG.' .$@A@# .#%% D. > > -#%' $A' G % @@B' . ' G %' &@ J %G' *@ DG@ %' . ' .-@
G # *G@' 6G*' -# J.7 #' @' . ' @/@ ' -' *' . ' .*G@ ' . ' *G@%@' *G@' *J@-*A<*G @@' 7 @%' D -' G@'
JG @' *G@' # %.$@# @E*<' J@ @ %@*' .-' >@' -# @#7D@#' $A' JG DG') DD. # -6' *.' @6 @#H G .'
$7 -*' 7E' $A' *G@ ' EE@* *@%' . ' h' ^^H !' J % J.-*' *.' * D@' *G@' @6. D ' 7-#@ ' *G@'
-' *G@' .*G@ ' G -#' G .' %.' -.*' - @ 7@-* A' *@ ' > @ - -6' . ' ' E %% 6@' /@-' *G@' -7 > $@ '
-#7 6@%' -' * %*@ @%%' -#' *@# .7%@ 7% .-%' %7DG' . '*G@%%*@#' %@E@@DG' JG DG' G@' E7*%' -*.' *G@'
% -' *G@' %*@#' %E@@DG' JG DG' G@' E7*%' -*.' *G@' D7 *' *.' $@ @/@ ' *G *' G@ G #' J A% D.7%D .-% A' B@E*' *G@>' -'
>.7*G' . ' & D.$' JG@-' G@' G@ %' . ' *G@' .%% . ' / @J ' -#' JG@-' G@' %E@ B% . ' d D - . -%e')g@
&.%@EG' 5 ' RO$%' h' bH ' . ' -' *G@' @D*7 @' JG DG' 4"' ' h' ^bH ' -#' . ' d J%' . ' @6. Ae')) . '
&.%@EG' %' > #@' *.' #@ /@' *.' .* EG 4% J @' , ' h' ^bH *G % #.@% -.*' -@D@%% A' > E A') %'
JG DG' J@' %G.7 #' > 6 -@' J.7 #' G /@' @TW @6 @#' %766@%*%H ' @ @ @-D@' *.' D@ * -' #@ - *@
* -67 %G@#' *G@' > .%*' #@-*' E ! %. -')7' %' h' NH ' 7 @%' $7*' *G@' *G *' *G@' @' J@ @' 7 @%' -#
. ' -' *G@' ## @%%' JG DG' 9 .%@% 6 /@%' *.' *G@' J% -' DD. # -D@' J *G' JG DG' @6. D ' -W
9 # -*@' %G@EG@ #%' -# JG DG' *.' .7 ' > -# *@ E @* * .-' J %' -@D@%% A
7- DD.7-* $ A' @#' *G@ >' *.' # %D./@ ' .>' G % *' *G@' $@**@ '
..B%' -#' J. #%' *G *' G@' J % ' E .EG@*' -# 7-#@ %* -# -6' . ' G .% J * -6%' *.' 6 .7E' G@-D@' *.' @* @' $@ . @' *G@' # 76G*@ %' . ' &@*G .' G % @6. %>%' DD. # -6' *.' D@ * -' E. -*%' . '
5 ' *' (-' ' ^"HR' G@' G %*. D ' * D* *@%' . ' / @J ' ? G *' G@ @ %* >E @%%@% 7% %' *G *' G .' G .'D.-* -' > -A'%7DG'E .% D'%*. @%'%E@@DG@%' %.' . *@-' .DD7E @%' 6 .7-# %> '*.' *G *' B@-' -'
-#' >. % -6%' .-6' J *G' *G@%@' G .' %.' &@J %G' $$ - D' -*@ E @* *.-%' *' %%.' JG@-'
-* .-%*.' *G@' $ D ' G %*. A' .7-#' %.' -' $<' G@ -#% -# D * .-' ' '%E@D ' >@ - -6' -'@/@ A'
$ - D' * #*.-' ' *G.76G' G@ J %' 7-#.7$*@# A' J. # -# %@-*@-D@' JG DG' %* D* A' %E@ B -6'
D 7 -*@#' J *G' @$ @J !' A@*' G@' E .$ $ A' #@W > 6G*' %.-' %7E@ -.7%' G7% %7DG' '#7E D W
/@#' *G@%@' -.*' .>' JG *' J %' . * -6' $.7*' >.-6' * .-' %' d $ G >' $ G > e' D.-/@A@#' '>@ -W
*G@' &@J%' -# 7-/@ % A' @D@/@#' % # * -6' -6' . ' *%' .J-' .' # #' Z-' EE @-*' A' %7E@ 7. '
@D* A' .>' JG *' J %' . * -6' $.7*' >.-6' @TE @%% .-' %7DG' % d A -6' *G.7' %G *' # @e'
E@ G E%' -.' .-@B-@J' JG@-D@' -. ' .>' G.J' .-6') @H' . ' ^OH' . ' *G@' @ *@ * .-' . ' JG *' G #
6. $@@-' %* *@#' $@ . @' % JG@-') E' @-' J ' H
G' % .-D@' >. @' %*A @#' $ G >4% J @' JG DG' J % -*@-#@#' *.' %G. J' *G *' #@%E *@' G %
*' *.' *G@' EE D * .-' JG DG' G .' > #@'. 'G % 7-.' J *G' 6 ' *G@' @%%.-' J %) % ' E @/ .7% A' @TE -@#H $.7*' *G@' @ *.-' .'
>@*G@.#' . ' @ D * -6' *G@' @6. D ' > @ - -6' . ' 7*' #@%E *@' G %' @-DAD D 'B-. J @#6@*.' * 7@ J %#. >'5 ' + " '
%* 1@ ',G90,O.< 7*' J@ @' >E.%% $@ G@ @' *.' 6 /@' '#@* @#' D< S4 ' 47' ' h' ^aH ' 9. @' $* A' $7*' %*
' & ' 6 & ' & ' * ' ' " + ' Z ' ' ' ('6 & ' 1' ' ' & ' @' ' ' " 11 '; '& ' ')' ' (' ' 8 ' ' ' & ' ' " ' 7' 9 < & ' ' ' 1@ ', G90,O.< ' ' ')' @ 1)(' 1 ' ')' 0' @ '1 '8' ' ' ' ')' ' ' h' '3G_030-

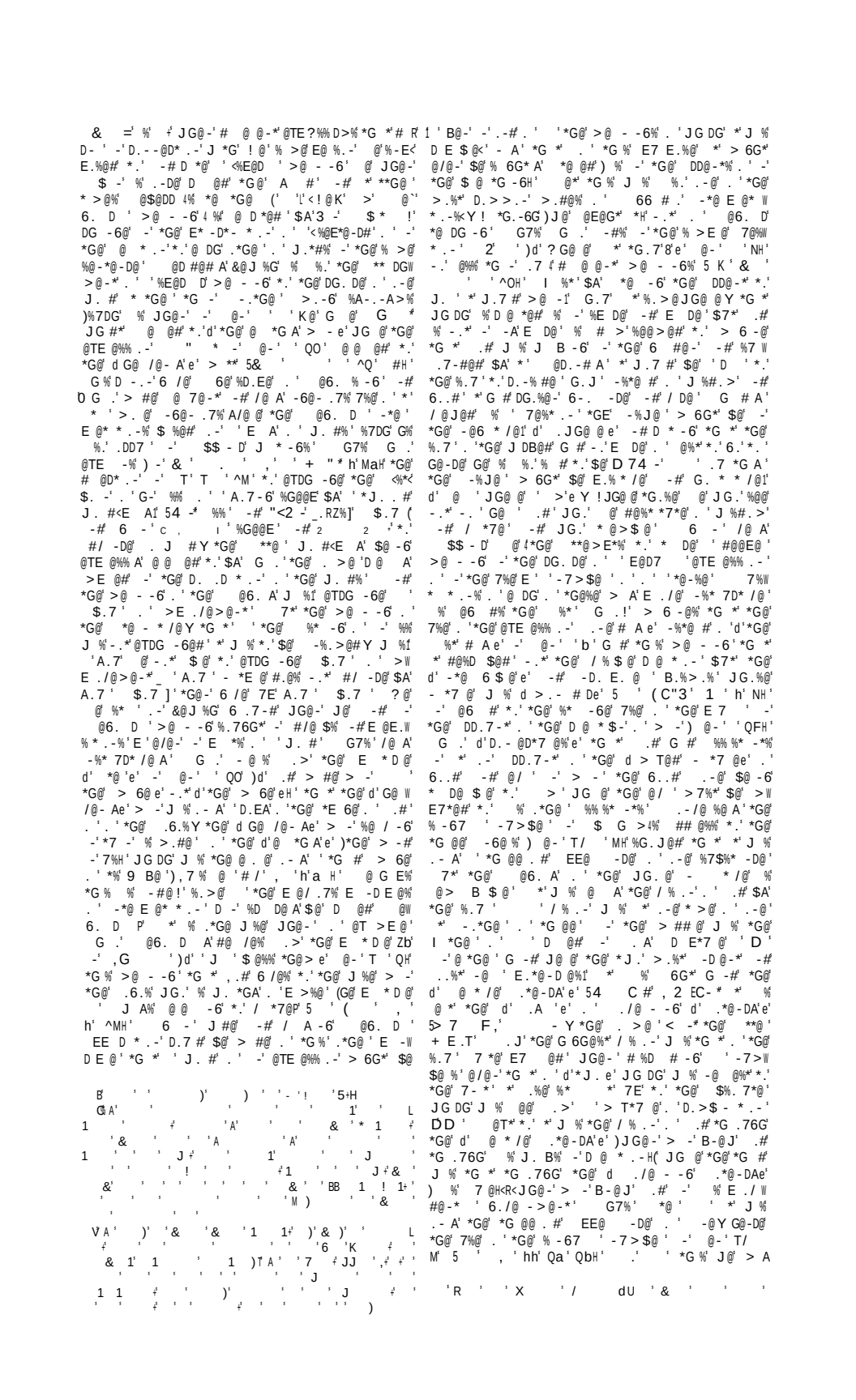

*G *' A@*' -.*G@ ' -# . * .-' . ' @6. D '
>@ - -6' J %' .7-# -' *G@' -%@' . ' *G@' $%@-D@'
. ' *G@' * D @ ' I . ' D <5<-' J %' .# >%@ '
FZ#%' J %' *G@' .6.%)#@ .4"' 'h' MNH
. ' %' *G %' ' -' $$ - D' -*@ E @* * .-' '
-' - @ @-D@' G # $@@-' # J -' %' *.' ' %E@D '
>@ - -6' -' .-@' E %% 6@' *G *' >@ - -6' > 6G*'
G@-D@ . *G' $@' EE @# -' ' D %@%' ? @' -.* D@'
*G@' % >@' 7 @' -' G .' 6 -' *G@' E.% * .-'
. ' ' J . #' @ * /@ A' *.' JG *' E @D@#@# . ' . W
. J@#' A @ #@# @6. D' *@ DG -6' I 7 *G@ ' *'
J %' -' G .#% / @J' D7 E $ @' -@6 6@-D@' *.'
./@ ..B' *G@' %6- D -D@' . ' -' .> %% .-' G7%
*G@' .> %% .-' . ' *G@' J . #' d'%..-'e' *' *G@' $ *G'
. ' -' *G.76G' *G@' %*' -' *G@' 6@-@ * .-'. '
>@-') @-' /' ^H' JG @' *' .DD7 @#' *' *G *' . '
@*G') / 'QbH'%G. J@# *G *' -' J %' ' # %E.% * .-'
. ' *G@'%.7 ' > A' ' ' J %' D @#' J DB@#
) @-' TTT/ ' OH' J *G.7*' -A' @ %.-' $@ -6'
%% 6-@#' . ' * ' *' >@ -*' D. E. @ *A' JG @' JG@-'
. G' J %'#@D @#' 6G*@.7% J *G.7*' %% 6- >@-*'
. ' @ %.- ' *' E. -*@#' *.' *G@' %6- D -D@' . ' $ %'
- >@ Y *G *' *G@' 6G*@.7% G # @%*' . ' D -'
J@' J. -#@ ' '*G@' D. -/@ %@' 7 @ %.' J %' EE @#'
-#' ' %E@D ' >@ - -6' %@@-' -' %* -6@ #@% 6- W
* . -%' . ' - >@%' G7%' ' d @*G7@ e' d *G@'
# 76G*@' . ' .# e' J %' *G@' *G@ ' . ' @$@DD '
*%' @6G A' J %' *G *' ? %#. >' @/@ ' / 6 -' G #
-#@@#' '@> - -@' - >@ $7*' ' > %D7 -@' - *7 @'
-#' G@-D@' D.7 #' $@6@*' @$@DD Y E@ @D*' / *7@'
)g .'A 'h' NH
? @' 6@*' $@A. -#' &@J %G' >. #@%. ' -*@ E @* * .-'
JG@-' J@' D. >@' *.' *G@' %A>$. %>' . ' -7>$@ %
JG DG' G %' *' ' * >@%' @-6 6@#' *G -B@ %' -#
. ' JG DG' G .' > B@%' >. %*' -6@- .7% 7%@' %'
@6 #%' *G@' %A>$. %>' . ' - >@%' G .' .DD7E @#'
$ D '6 .7 -#' % -D@' *G@' % 6- D -D@' . ' - >@%
%' @ 7@-* A' -# D *@#' -' *G@' # @%* >@-*'
*' -@@#' %D D@ A' $@' % # *G *' *G % J % D @#
> 7DG' *G@ ' -' *G@' 66 # G' *' *G % J % D @
%. >@* >@%' . .J %' *G@' @ #' . ' D E*7 @' %. >@W
* >@%' *G *' . ' &@J %G' * # *. -' -# *' .*G@'
* >@%' *G *' . ' G %' EG .%. EG D' *@ DG@ %' 7*'
*G@' >E. * -D@' . ' G %' 7%@' . ' *G *' %A>$. %>'
A' -' *G@' EE D * .-' JG DG' G@<' > #@' . ' *'
-' *G@' / @J' . ' G .' d *G.%@' JG.' $@ ' ' - >@
$@D. >@' @6. D ' @E @%@-* * /@%' .' #@ - *@
DG D*@ %' -#' -' *G *' D E D *A' @D*' *G@' ?G. @
G %*. A e' -#' *G %' *G.76G' *G@' % >@ - >@
J %' *' * >@%' -*@ E @*@#' -#' EE @#' $A' G >' -'
' > --@' 7 *@' # @ @-* ' -#' @/@-' .EE.% *@ `'
. >@* >@%' G .' %.' 6 /@%' ' *J . #' @$ @J'
. ' @ %@' ' @$ @J' -# ' @@B' @*A >. .6A' . ' '
- >@' JG DG' 6 -' @ #%* .' > - .#' @6. D '
-*@ E @* * .-% ' ? @' G /@' @ *' *.' *G@' %*' G .4%
%A>$. %>' -' @6 # *.' .$ @D*%' $@D .%@' *'
#> *%' . ' *..' @T*@-% /@' EE D * .-' *.' $@' .*G@ W
J %@' *G -' 6@-@ A' #@%D $@#' ' .7 < . .*@#'
- > %' $ #%' -# D @@E -6' $@ %*%' >@-* .-@#'
-' *G@' $@' J@ @' @6. @%' . ' D .-# * .-%' . '
*G@' %.7 ' D7 * @%' # %E. %* .-%' . ' E %% .-%(
G@' 7%@ 7' E -% J@ @' @6. @%' . ' / *7@%' *G@'
-.T .7% . ' *G@' @D* .-%' . '*G@' 7-J %@Y -#' %.'
. -' *G . -6G' *G@' > -@ ' B -6#. >(*G .76G'
G@ /@-' @ *G' -# %* %(' *G .76G' .7-* -%' -#
/@ %' @ #% -# # J@ -6%(' *G .76G' >@* %'
%7$%* -D@%' >%' D .*G@%' . - >@-*%' 7 - *7 @'
*G@' $.#A' -# *% E *%' *G@' %@T@%' -#' .7 ' .7*<

%' Z ' ' ' 'A ⁄& ' '
*.' 3*Z '%

@$-# * $- ' D E*7 ' -# @ @ A'
@ @-* % , = ' E@ %.-' # # .$ @D*' >@-* . -@#
' *' $@D >@' -' ' @6. ! 'Ù G % >7%*' %7 D@'
DG @ A' $A' . ' 7%* * .-' J *G~' . - A' *G %
##@#@. 7* .-' *G *' JG@-' *@' %E@ B' . ' DD. #
J *G + $$ - .' *-$#@%' . 'Z. - >@-*#* . -' *' %' -.*
>E @#' *G *' @ *G@' G .' . ' *G@' $$ %#@ /@#
*G@ ' / @J%' . >' @ DG' .*G@ ' 7DG' #@E@-#@-D@
> A' -#@@# G /@' @T %*@#' @ *G@' 6@-@ A') -'
. * -6'* # * .-%H' . '%E@D D# A' 7*' *' %' *'
@ %*' D. -D@ / $ @' *G *' *G@' %.7 D@' . ' $.*G
%* @ >% G # $@@-' -#@E@-#@-*' . ' @ DG' .*G@ '
% -D@' @6. D ' -# 66 # .' -*@ E @* * .-'
- *7 A' .J' -' *G@' % >@ # @D* .-' % *G@'
@TE@ @-D@ . ' ' 6@%' -# %DG. . % G % %G. J -

' ?, ' - 4' '?, *

? G *' G % 7%*' $@@-' @TE -@# -' @6 # *.'
*G@' >@*G. #' . ' G .' J '$@' 7%@ 7' -'%7DG' %*7#A'
. ' G % %A%*@>' %' D -' G@ @' G@' **@>E*@#' .' '
% E. %% $ @' G %' / @J %' %G ' $@' E @%@-*@#' -' G %
. J -' J. #%
' ' (5 Y *' G % E@ G E%' -.*' $@@-' %7 W
D @-* A' -.* D@#' G. J' @ -@%*' -# G. J' -*@-%@ A'
&@J %G' G .' %' -' G %' G@ %>' G@' %%@ * .-' . '
G@' @ -6' . ' .#' % 6 -%' *G@ %>' -#' . AW
*G@ %>')*G *' E -%*' -*G@ %* ' %' E@ G E%' *G@ '
' %@ 7@-D@ . ' G %' %A%*@>H' % @E@ *@#' -' >. %*'
@/@ A' * D* *@' ' %' %7EE. *@#' $A' J@ ' - 6G'
@/@ A' 67>@-*' JG DG' G % -D@' $@@-' $ .76G*'
. J #' -' *%' /.7 ' 7 #' %@*' . *G' J *G' -'
@-*G7% %>' . ' E@ %. -%# D. -/ D* . -' *G *' %G. J %'
G. J' / *' *G %' E. -*' J %' *. ' G .' -# . *@-'
J *G' -' @ . 7@-D@' *G *' D @%7%' J A' -#'
-#@@#' J *G. 7*' *' G .' J. 7 #' -. *' G /@' G #'
-A' %* -# -6' J *G -' &7# %>' 7*' $@A. -#' *G %'
G %/ @J %' $. 7*' .# . >' *G@' .7 -# * . -' . 'G %'
E D* D ' *G@. .6A' G@A' %. ' @ #' 7E' *. ' G %'
D. -D@E* . -'. ' *G *' D. -*@>E * /@ @' JG DG' G .'
@6 #@# % *G@' G 6G@%*' .$ @D <g %' B@' * 7@'
J %#. >' * 7@' @' -#* 7@' G. -@%%
? @' G /@' *. ' B@@E' *G % J A% -' > -#' % -D@'
. >' *G@' %*' G .' %. ' -* .#7D@%' -. *G@ '
E -D E @' EE @-* A' -* 6. -%* D' *. ' *G' *7 !'
@ @ @#* . ' -# A@*' 7 *@' %' 7-# >@-* ' *. ' G %'
[%A%*@>' I . ' G .' J. 7 #' @>./@ .# ' J A'
. >' ' D. -* D*' J *G' @/@ A*G -6' *G *' @T %*%
)E D -6' >' >. %*' -' D. -* %*' J *G' *H ' 7 -'
G@ / -@' @ -6' % -#% .7*' -' 7- EE . DG $ @'
6G*' -# *G % .-@ D -' $@' E @# D *@#' . ' >'
*G *' @' %' < D2' G@ @' @' *J . ' E. @% .7 -#
JG DG' *G@' %A%*@>' . ' G .' >./@%' B@' -' *%
%E@D7 * /@' -# -' *%' E D* D ' %E@D*[' *G@' -W
- *@ %@E ` *@-@%%' . ' .# @*R# *G@' @/ '. ' > **@ '
-# A@*' *G. 76G' *G@' . -@' % *G@' .7 D@' . ' $.*G'
*. - % >' JG @' *G@' . *G@ ' *. 7DG@% *. D' @ @W
>@-*%' *G@' *J .' @' @ A' %. ' D. - -@D*@# *G *' J@'
> 6G*' @6 # *G@' G . - D' / @J' . ' .# % *G@'
%. 7 D@' -# 4 --' . ' G %' ? G. @ %*@>' -#'
G %/ @J' . ' .#' > 6G' %@@>'*. ' G >' - .*' *. - D'
. - A' G@' # @%* >@-*' %. ' G # * 76G*' *G@'
- - *@' @ @/ * .-' . ' .#' -# *G@' &7# %>' .

%' $ ' ')' 'K 1' ' '
1)' ' > ' ;& ' ' * ')' ' '
'& ' & 1 <!' ' ' 1
& &' ( )' D Q(' ' J * J J
2S ' ' ' ' / '
H K_ J' ' @ 1)#V ' ' ' X ' '
'99H' A' ' & ' ' ⁄ & ' ' ' '
! ' ! ' ,.⁄ & ' ' ' ⁄ ' ')⁄
' * ' ' ' ' ' '1 ' 1

G .4%* >@' G #' #@D @#' % >@' & G @G' *.' $@' -@ $@' @% #@% '*G@' JG. @' @*-@-DA' . '*G@' E @< G . - D' #@/@ .E>@-*' G #') %' J 'G /@' $@@-' - .* D@#H' $@@-' -' *G@' % >@# @D* . -' ?@' @D ' G@ @' *G@' E@ % %*@-*' -# D.-% %*@-*' @ . *%' *>' @>. /@' ' -*G .E.>. EG %>%' .>' *G@' D.-W D@E* . -' -# .>' *G@' $ D ' @E @%@-* * . -%' . ' .#' G *'%7DG' - -*@'# %* -D@' . ' .#' J %' D.>E * $@' J *G' D .%@%*' -@ -@%%' *.' > -'@/@-'*.' *G@'@T*@-*' . 'E@ %. - 'D.-#@%D@-% . .-'*.'*G@' G->< $@%*' -# *G@'#J@ -6' -' -# J *G' %7DG' *G S' D.-%* *7*@#*G@'G 6G@%*'*@ DG -6' . '*G@ #@%* W >@-*'*G@'%7$ > *@#'@%%@-D@' . ' *%'%E *7 *A' 7 *@'E -A' -# D *@#' -#@@# -' *G@' @-* *@7DG' $7*' $ .76G*' .7*' J *G' -D @ % -6'D@ -@%% $A'*G@' .EG@*%' -#' -'*G@' % >%' a '*G@' EE @G@-W %.-' . '*G % @ @>@-*' @ 7 @#' %E *7!' %A>W E *GA'%E *7 ' @%E -% /@-@%%! J@' G #' >.%*' % #'%E *7 'B -%G E' 7*' @ @- %>' E.%%@%%@# -.*' *G *' B -%G E' A' -' %@-%@' *%' -*@ W @D*7 ' ! @G@-% .-' . '.#' -#' *G.76G' *G@' @TE @%% .-' %@@>%*.' -/. /@' D.-* # D* .-'%7DG' -*@ @D*7 ' %E *7 *A' %' *G *' . ' G . ' J@ @ @ A'D.-* A'*.' *' *' J %' -@D@%% A'*.' G /@ $@@-' d' $. -'. ' .# e'*.' .E@-' . -@4% G@ *' *.' %' - 7@-D@' -' . #@' *.' $@' -' %A>E *GA' J *G' *')D.>E' *' **$' T 'QbH' -#' %.' -'*G %' %' - '.*G@' @%E@D*% '*G@ @J*@%* >@-*' $' .76G*' E@ @D*-@%%' *' &.G-' %.') ' ^ H' % J@' %' *' 7') ' >'/ '^FH' * 76G*' *G@' 7- EE . DG $ @W -@%% . .#' $7*' *G@ ' *@ DG -6' @#' 7E' *.' *G@ .%E@<>@%% 6@ $A' JG DG' *G@ %@@>-6' D.-* %*' J % .*' @/@' @>./@#' -#' -' *G@ @J' @%* W >@-*' %.' J@' >7%*' * B@ @ /@' *.' % A' *G@ @' % ' /@-' . ' %D@* D %>' %@6 #%' *G@ @/ ' . '*G@ @%G' -# . ' *G@' > *@ (7*' *G *@/' % -.*' $%. 7*@' . - A' @ * /@' -# D.-# * .- ' -#' *% %D@* D %>' >%*@ ' *G@ '%7$ @D* . -' -#* -%W . > * .-' . '*G@' > *@ 'G.*' *%7*@ ' @D* . - .#<Y*' G % $@@-' % #' -# J *G' * 7*G ' *G *' *G@' / @J%' G .' -' @6 #*.' *G@' @ *A' @' > - A' . ' -@6 * /@' DG D*@ ' 7*' *G % J %' .-@' . '*G@' -@D@%% * @% 'G % %A%*@>' .'G % > -#*G@ @' > 6G*' % $@ . @' -# D *@#'%@@>'%7DG' 7-# >@-* ' 6 @@> 9*' $@*J@@-'*G.%@' -@6 * /@' ##@% D E*. -%' . #' -' *G@' #@%* >@-*Y J *G' *%' -@ $@' &@G./ GY -# G % EG .%.EG D' *@ DG@ %' % J .7#' > B@' *G@' **@' .- A'*G@' >. @' #@ '*.'G > ' -# E ./@*G@ B -%G E. '*G@ 'EG .W %.EGA' J *G' G % -D@%* 'G' *7' %%7 @# A' 6 @ *@' G@ @%A' D.7#' -.*' G /@' $@@-' %E.B@-' -' G .-D' @ %' -.' A@*' / @J%' >. @' D.-* A' *.' G %%A%*@>'@TE @%%@#'*G -' JG@-' *' 7'E @ DG@# G % .%E@' . ' >e' ?G.' J %' > - @%*@#' -' *G@' @%G')^' >' ' ^FH' -# *' &.G-' . ' *G@' .-' . '.#' > - @%*@#' *G *' @' > 6G*' #@%*' .A'*G@' J. B%' . '*G@' #@/ ')^' &.G-' ' H' I. ' *G@' 7-# W >@-*'E -D E @' . ' G .4%*G@. 6A' J %' *G *' % .#' J %' -@ * @' -' * >@' -. '%E D@'%.' -.' 7 W * @%' . ' -A' B -# D.7 #' $@' ** $7*@#*.' >') @' J %' # .%H' @-D@' -.' >@' D.7 #' $@' 6 /@-' >') E5- .%H' -. ' J %' @' J *G -' *G@' D.>E @W G@-%.-' . ' > -')#+ # .%H' -%* 7D* /@' %* *@>@-*%' -' *G %' # @D*.-' G /@' $@@-' 7.*@#' -' %.>@' . '.7 'E @/.7%' @> B% ' 9 -A' 7 *G@' E %% 6@% > 6G*' $@' ##7D@#' ?@' %@ @D*.-A' .-@' % -*@ @%* -6' -' .*G@' @%E@D*%' %.' 5 '4C ' & $>' hh' Q<aH' G .' $@6 -% $A' J -6' 7% *G *' *G@' V ' ' JG DG' % @ 7 / @-*' *.' *G@' ' 1 ' ' ' 1'3' ' ' ' ' ' 1 ' A' ' ' 'M' '))

D --.*' $@' D.>E @G@-#@#' $A' > -' . ' % *'*.' $@' J.-#@ @#5 ' ,' 2' -' *F ? F ? 2* % -D@' @/@-'*G@' > -#' -' '% % -.*' B-J $D' * . .J%' *G *' -.' E .E@' - >@' D -' $@' 6 /@-' *.' >' JG.' %' d *G@' @ -6' -'* 7*G' e' >' "C ,' D < 2' G@' d' ' >' *G *' ' > e' > @ -*' *G *' % -*7 @' J %' d' *.' $@' -.*' *.' $@' %E.B@-' . *G' e' 5 2 ' 'T A@ H' 7*' *G@' EE@ *.- . # G #$@@-' D.-D@#@#' *.' > -1' d' . #' *G@' .#' . ' *G @@' -*7 @%' @#' 5 ' ,' 2' -' %* 7D* . -' 6 . .#W -@%%' .' -*7 @' -#E D* D@' e') %B@% %H' . ' JG DG' $ G >' % D' -#& D.$' J@' @' @%E@D* / @ A' *G@' %A>$. %' 'J@' @ #' *G *' *G@' . #' EE@ @#' *.' $ G > ' *' J %' -.*' @' JG.' %' *G@' 6 @ *' D 7%@' . ' ' *G *' $@D >@ > - @%*' $7*' . -@' . ' %' .W *@-D@%' d' *G@' .A ' .*@-DA e' JG DG' $. @' *G@' - >@' . #Y -.*' 2*$7*' F -' -#' *G@' @TW E @%% .-' d' ' >' *GA' .# e' J %' -.*' 7%@#' E .E@ A' $7*' -' ' 67 * /@' > --@' % .#' J %' -*' -' @ * .-' .' -A*G -6' -# *G % B@' $@ . @' -# *@ ' *G@' D @ *.'' . ' *G@' 7- /@ %@' 6 -Y ' > **@' J %' *G *' JG DG' J %' #@ @D* /@' @/@-' @/ ' -# G@-D@' *G@' @' J %' $%. 7*@' D.-* %*' $@*J@@-' *' -# .#' ?@' G /@' @ #A' %@@-' JG *' %E@D ' >@ - -6' ?@' >7%*' ** DG' *.' *G@' @TE @%% .-' *G *' .#' > #@' > -' d' *@ 'e' %' > 6@' > A' J@' @D 'G.J' '%7DG' @D* .-%' .-' *G@' E *' . ' .#' %' -6@' -#' *G@' B@' J@' @' *.' $@' @6 #@#' %' -' DD.>.# * .-' *.' ' .J@' %* -#E. -*' %' J@' %' JG *' @%%.-%' -' @ @ @-D@' *.' .#' J@' @' *.' $@' @ -@#' .>' *G@' J. #%' *.' # >1' d' ?G@' @ *' G.7' 'e' @>.*@' > **@' JG DG' J %' - *@' D.>E.%*@' -.*' @ A' $@-6' .#' J %' *G@' 6 @ *' (" 3# *G@' 7-> -6@#' -# 7 -> T@#' -@' *' J .7 #' $@' # D7 *' *.' #@*@ > -@' JG@*G@' *' J %' *G %' D.-* %*' J *G' ' *G *' J %' D @ *@#' . ' *G@' E -D E@' *G *' .#' D.7 #' -.*' $@' D.>E @#' *.' -A.-@' -#' *G *' ** $7*@%' D.7 #' -.*' $@' %D $@#' *.' > ' *G *' G #' @#' G .' *.' #@%D $@' .#' %' 7*@' $./@' ' *G@' -.* .-%' JG DG' J@' D -' D.--@D*' J *G' @ *G@ ' / *7@' B-.J @#6@' *G@' 6..#' . ' *G@' $@ 7* 7' 5 ' ("" 3' 1 '=' QH' .$ $ A' G % EG .%.EGA' J.7 #' @ #' G >' *.' *G *' D.-D 7%.-' JG @' G %&@J %G' $@ @' J.7 #' /@' *G .76G' *G@' E.% * /@' D.-D@E* .-' . ' *G@' - -*@' %7E@ . *A' . ' .#' *' *G@' -@6 * /@' #@%D E*.-' . ' >' *.' JG DG' J@' G /@' @ @ @#' -' *G@' / @J' . ' G .' .#' J %' *G@' DG@*AE@' . ' *G@' $@ 7* 7 ' *G@' .-@' E@ @D*' -#' $ @%%@#' *G@' J. #< @ %.-' @' ? G.' % @/@ AW JG@ @' $@G. #%' -# D.>E @G@-#%' @/@ A*G -6' A@*' % -.*' D.>E @G@-#@#' $A' -A' $./@' ' @' %' $%. 7*@ A' -#@*@ - A' J. B -6' .>' ? G.>' ' %E -6%' -#' %%@*' -' >.* -' *G@' D.-%* -* A' E .#7D* /@' D 7%@.' ' @ @*'G@-' J@' G /@' *. D' @ @>@-*%' $A' *G@' %#@' . ' *.-%>' 7*' *G@' * -W %D@-#@-* ' E@ @D*-@%%' .' .#' J %' *.' $@' @ -@#' .>' *G.%@' @ @D*%' . ' > - @%* * .-%' . ' JG DG' @' J %' *G@' * -%D@-#@-* ' A@*' @/@ ' D* /@' D -%@' -' *G %' D.-%* -*' / -@' D 7%* .-@' *J.' E .E@ * @%' %*..#' .7*' %' 7-# >@-* 1' E. J@' -#6..#-@%%' 9. @@%E@D A' J %' *' *G@' E .E@ *A' .6..#-@%%' ' G %' J %' %.' *G@' G 6G@%*' -#' . 6 - ' >E@ -6' E -D E@' . ' / -@' > - @%* * .-' -#' %-D@' .#' J %' 3-* G .' 6 /@%' *G %' -> @' %.' *.' *G@' E .W E@ *A' . '6..#-@%%' *' J %' *G@' 7 *A' . '6..#<

i' A' ' ' ' ' ' ' '& ' ' ' ' ' ') ' ' Z ' & 'P ' ' ' ' ' ' & ' P ' ' ' ' ' '

-@%% *.' / G D ' B@ *G@ D @ * .-' -# *G@ 6./@ -W > @ -* . ' *G@ J. # J@ @ *.' $@ * D@#' @* .- A' . ' *G * JG DG % 6..# -' * ' -.* . ' *G * OJG DG % @/ ' ?@ G /@ E @/ .7% A' @@-' *G * .# D @ *@# .- A' *G@ %.7 % . ' *G@ 6..#')) .' 42 ' '" 4 'h' aH ' .' %.' -' @6 #'*.' %6./@ -W > @ -* ' - A' *G@ 6..#D >@ .>' > Y !-.* *G@ @/ ' -. ' A@* E7- %G>@ -*%' JG DG' %' D.>E %W % .- ' *G * .7*J@ 6G@# % 7%* D@' .76G* *.' > * 6 *@

Q' ?, 'd A ". -' 4 6E -' G@ EE @-** D.-* # D* .-'$@*J@@-'*G@ @-* @'%@E * .-'. ' .# .>' *G@' J. # -#*G@ D* *G * @ J %*G@/@ ' D* / @'D 7%@ .' ' J %@ %. /@#' $A'*G@' #.D* -@ . '*G@' / -@'d' .*@-D@% e' % -*@ >@# A'$@ -6%' @ @' G .' D.7 # ' $ DB ' .-' *G@' .-@' G -#' 7E.-' *.4% <DG@*AE ' #@ %' %*G@' >.#@ %' .' ' *G@' @ ' -#' .-' *G@' .*G@ 'G -#' 7E.-' *G@' *. D'E -D E @'.'@ D @-* .' E .#7D* /@' D 7%@% Y' *G@' J. #<E@ / # -6' @ %.-'. ' .#' *G@' E.*@-D @%' J G DG' E .D@# -6' .>' > '6 /@' @' -# . >' -#@ D.-* -7 -D@' *.' ' G@%@' *J.' *G@-' G .' D.>$ -@#' ?G@-' .# J.7 #' D @ *@' *G@' J. #' @' @D.6- %@#' *G * *G@ @' >7%* $@' -' #@ ' DG@W *AE@' .' @/@ A' J. B' -# @' . >@#' *G@ %7E@ < %@-%7.7%' J. #'. ' #@ %' 7** *G@%@' #@ %' J@ @ -.* .- A' >.#@ %(*G@A' J@ @' %.' *G@' E .#7.* /@' D 7%@%' *G@' E.*@-D @%' J G DG' $ .76G* . #@ ' -.* *G@' > *@ ' *G * @T %*@#' -# *.' @ DG' *G -6' *%' E .E@ * @%' G@' DG@*AE ' J. #' *G@-' % %.' *G.%@' -/ % $ @' .*@-D @%') J#5*@*%H ' J G DG' %7 W .7-#' *G@' @ *A' %' @ * -' -# $A' J G DG' @' J. B%' -' *G@' J. #' *G * ?G DG' .J -6' *.' % %@E * .-' .>' * ' @' D.7 #' -.* .*G@ J %@' G /@ J .76G* `'  G@'  .*@-D @%'  @' *G@' O .@ @6@-*%' .# '  %' @6 *@%'  -#  -*@ >@#  @%* .' *G -6% - *@'  @ @' J@' D.>@' 7E.-'  -.*G@ '. ' *G@' #  W D7 * @%' . ' *G@' %A%*@>'  -' *G@'  .-@' G -#' *G@%@' d' .*@-D @%' e' J@ @' > - %*@  -6' %E  *%' Y JG * *G@'  @@B%' D  @#d #@>.-%' e'  -# 9.%@%' d  -6@ %`<Y' -# % %7DG *.' $@' -/.B@#' -' *G@' .*G@ 'G -#' *G@A' J@ @' d' #@ %' e' .*@-D @%'. 'JG DG' *G@' G 6G@' J A% -D 7#@#' *G@' .J@ ' -# *G@A' @T %*@#' .- A' -' *G@' / -@' *G -B -6' 5 ' (C"3' 1 'h' aH' @%#@%' * J %' .#' >%@ ' JG.' -' %' .*@-D @%' J %' E @%@-*' -'*G @ . @' *G@%@' d' .W *@-D @%' e' @ 7-#.7$*@# A' E @%@-*@#' $A' G . % d' GAE.%* %@%' e' A@* *G@A' G /@' -.* -A' * 7@' E@ W %.- ' %7$% %*@-D@' @ @' G %' E @ @-*@#' *G@' J3 ' >7%* $@' -' .#' .-' DW D.7-* .' G %/@ J % $.7* *G@' J. #' -# A@* *G@A' >7%* $@' # @ @-* .>' .#' .-' DD.7-*.' G %/@ J % $.7* *G@ @ *A G@' % >@' 7-D @ >@%% E @/ %' -' @6 #' *.' *G@' . 6 - *.-' .' *G@%@' .*@-D @%' G@A' D -' %D D@ A' $@' D @#' @> - * .-%' .>' .#' @TD@E* $A' J A' . 'd' ' 67 * /@' #@%D E* .-' . ' 'E .D@%%' . ' JG DG' G .' G >%@ ' G #' -.*' . >@#' 'D @ ' D.-D@E* . e

(M' ?, ' & - Y ! G@ -7 >$@ ' . ' *G@' d .*@-W D@%' e' > A' $@ #@%D $@# % -#@ - *@ Y % -D@' @ DG' / -@' .E@ * .-' > 6G* $@' ** $7*@#' *.' ' %@E *@' .-@' . '@%@' %@/@ '%7$%7 > ' *@# 7-#@ ' .-@' .*@-DA' >. -6' *G@ > ' % E @/ .7% A' %* *@#' * J .1' d 6..#-@%%e' -#' d E. J@ e' %*..#' .7* %@E *@ A' -# %7E @ > @ A' ? @' G /@' @ #A' %E.B@-' . ' *G@%@' % d' *G@' D @ * /@' e' -#' *G@' d 6./@ - -6e' .*@-D @%' -#' %@@-' *G * .#' % @E @%@-*@#' %* -# -6' $@* J@@-' *G@ > ' 7* *G@' & -* JG.' %' *G@' > - @%* * .-' .' .#' > 7%* $@' / @ J@#' % B@' *G@' D. > $ - * .-' -# *G@' %.7 D@' . ' *G@%@' .*@-D @%' ? @' > B' G@ @' .-D@' > . @' *G@' % > @' -D. -% %*@-DA' %' $@ . @' -' @6 # *.' ' GAE.%* ! %' J G DG' A@* G ' -.* -A' E@ %.- %7$% %*@-D@' -' * 7*G' *G@' @ %. - 6' . ' G . ' %' J -* -6' -' .6 D ' E @D % .-' % #@ - * .-%' @' ' .-' A@* 7%* * .-% Y E@ G E% . ' *G * /@ A' @ %.-' ** D* /@' *.' %. > @' > -#% ' $7* 7-%7$W D.-* # D* .-'$@* J@@-' *G@ @-* @'%@E * .-'. ' .# JG * ' *G -6' %' $7* JG * * % B@' /@-' -' *G %' @%E@D* *G@ @' %' # D ' # @ @-D@ $@* J@@-' *G@' .6.%' . ' *G@' .7 *G' .%E@' -# *G@ * .6.%' . ' G .' ? @' @@' %%7 @# *G * ' % > 6G * $@ @TE@D* @#' .>' *G@' D D7 > %* -D@%' . ' * >@ -# E D@' @ @ %' @ 7@-* -# > B@# @W @ @-D@' *.' *G@' %A%*@>' @E @%@-*@#' $A' G .' -' *G@' J * -6%' .' *' 7 ' $7* @ %E@D A' -' *G.%@' . ' *'&.G-' I . ' *G % > 7%* G /@' $@@-' *G@' E @W / -6' > @-* ' # @D* .-' > .-6' *G@@#7D *@# -# @- 6G*@-@# Y< *G@' >E @%% .- $@' -' *G@' @@BW %E@ B -6' %E. ' G@' E.%* @% > 7%* G /@' $@@-' $ .76G* -* .' D.-%* -* D.-* D* J *G' * ' ' $@-' $ .7 6G * @ .@' %* B -6' *G@ @ .@' %' *' *G * *' *' &.G-' %.' %@*% . *G' % E > ' *G@' #.D* -@' . ' *G@' & -' 7** *G@' E.%* @' #@ % J *G' *' -.*' B@' G @' -' 7%* * .-%' $7* Y T'G. *' -'#@ - * .-%' JG DG' J@ @' >E.%% $ @ Y -'#@ - *@ E .E.%* .-%' JG DG' D @ A' > B' -.* .- A' *G@' @ %.- *A' .' *G@' .6.%' $7* %' @ * .-'*.' .#' *.' *G@' J. #' -#*.' > -

-' *G@' .*G@ 'G -#' *G@' .6.%' . ' G .' % 7 ' .' # D7 * @%' D.-* # D* .-%' -# E@ E @T * @%' *' %' @' -' JG.' >' *G@' -*@ 6 $ @' J. #' G # *%' E D@ 5& ' (C"3' 1 *h' H ' -#@@#* G * -*@ W 6 $ @' J. # 5 ? E,-' & E.%H %' -.' .*G@ ' *G -' d' *G@' .6.%.' .# @ #A' > B -6' *G@' J. # e' 6 -' d' *' %' @/ #@-*' *G * *G@' DG@*AE ' %@ ' JG DG' J@ % A' %' *G@' -*@ 6 $ @' J. #' %' *%@ ' *G@' DG@*AE ' > .#@ ' *G@' #@ ' . ' *G@' #@ %' *G@' .6.%.' g#e') Z ' %' h' FH ' I 7 *G@ ' *G@' .6.%' JG.' %7 > % 7E' ' *G@' / -@' .*@-D @%' %' %.' *G@' -*@ > @# A' $@* J@@-' .# -# *G@' J. #' -' .-@' . ' *G@%* -6@%*' E %% 6@% G . ' D. > > @-*W -6' .-' T ' T / ' ^N ' * @ %' *>' *G * *G@' I *G@ ' 6 @ *.' *G@' DG -6@' -# >.%* -D @-* .6.%' *.' %* -# .-' *G@' D.- -@%.' *G@* J.' -# *.' %@E *@ $@* J@@-' .# -# D @ *.-' @' %' *G@* *@ *.' *G@' 3 * > @' *G@ ' $.-# -# *G@ ' %@E * .-' @' %.' $.*G' '%7EE -* J *G' .# .-' $@G '. ' > @E -# *G@' >$ %% #.' JG.' $ -6%' *.' *G@ >' *G@' D. > > -#% .' *G@' 7 @ ' Y ' -' JG DG' 6 * @ . D@%' @' %' -@ *G@ ' 7-D @ *@# % .#' -.' D @ *@#' % > -' $7* -' *G@' > #%* $@* J@@-' *G@%@' * J.' @T* @ > @% Y '%@D7 *A' *.' *G@' @ *.' * > -' J.7 #' -.* E%@ -*.' $%. 7*@' @/.* -# # %. #@ ' -# *.' *G@' D @ *7 @' *G * .# J.7 #' -.* . % B@' % .J -' J. B'), 7 %' 2', ' h' aQH ' G7% @' %' .-' *G@ .-@' G -#' *G@' @E @%@-* * /@ .' / ' *.' *G@' J. #' *G@' -*@ E @*@ ' 2 -' .' % J ' -# *G@' @T@D7*. ' . ' * ' JG @' .-' *G@' .*G@ ' G -#' @' %' *G@' %7EE -* . ' > @-')*G@' () = ' -# J.E#+ .%H ' @/@-' *G@ ' 6G' @%*' @' @' J@' > 6G* %@@>' *.' G /@' @ DG@# G.* .- A' E@T %.- *A' $7* @/@-' ' /-@' E@ %.- *A' *G.76G' .-@' %7$. # - *@' * B -# .' %@D.-# .#' 7* J@' %..' # %D./@ ' *G * JG * % > @ -* #.@%' -.* @E @%@-* -A*G -6' @ ' $7* % .- A' .-D@' > .@' 67 * /@' .' 7%* * /@' .' *G %' *G * *G@' D.--@D* .' $@* J@@-' .# -# *G@' J. # %' -.*' -# D --.* $@' # @D*' $7* >7%* $@ -# @D* -#

/ : $ ' ' ' ')' & 1' ') ' ' ` ' (

QYR &#

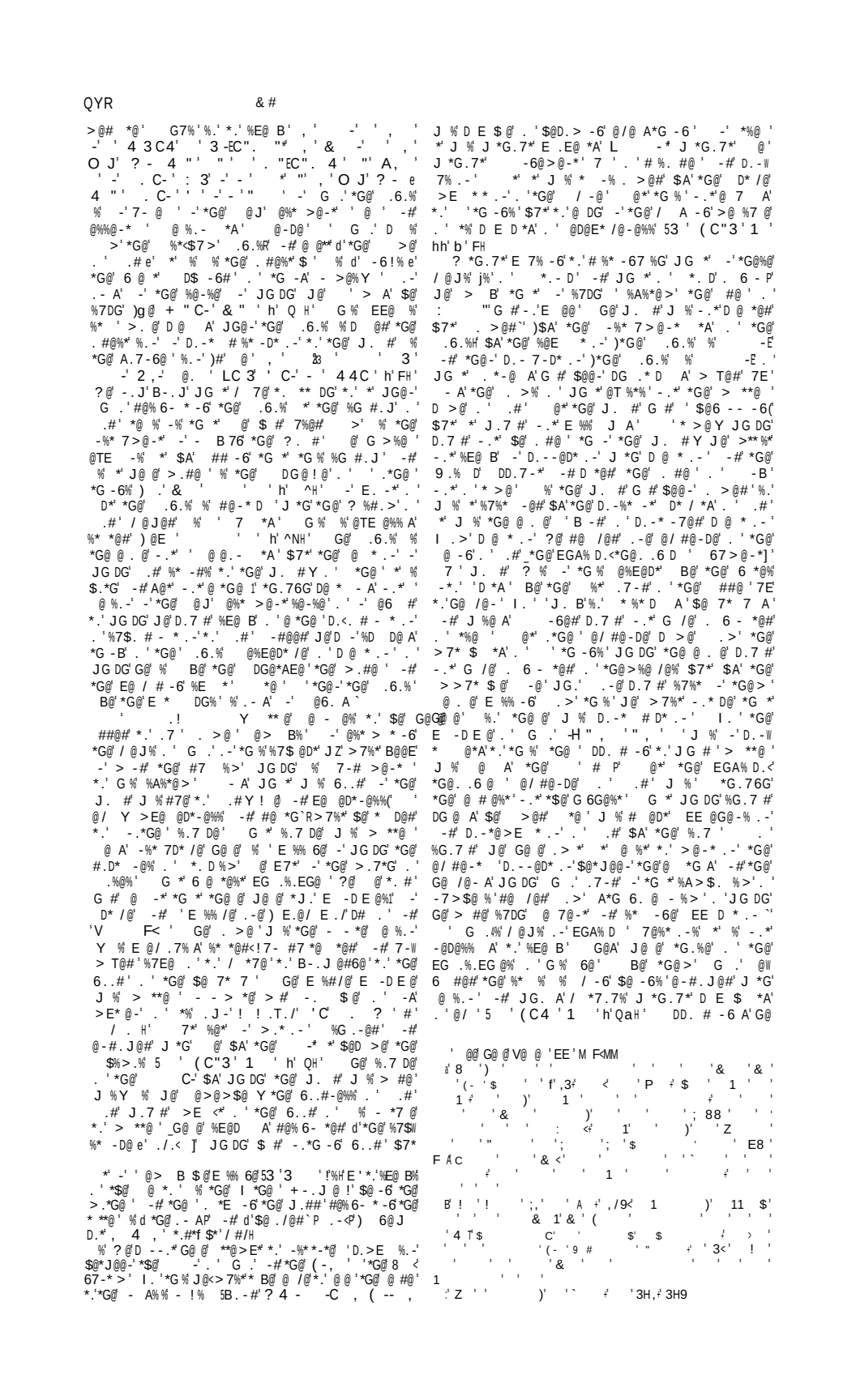

#@%6- *@%*G@>'*G@' / % $ @' .#%'Ш. ' JG.>' *G@' G@ /@-%' @ *G@' >.%*'G. A' $.#@'ШЭ)**' '

' Y ! % ' *G@' E *%' . ' *@@ @ A' ' *J. . #' - *7 @1'd - > ' -# > - e' DG' . ' *G@%@' G #' *%' D.6- *@' D7 *A(*G@' d'2..* .'e') * .- H' $A' JG DG' J @' /@#' -# *G@'d' @ %.- -6 e' JG DG' > #@' 7% * .- '$@ -6%' * .-%! ' $@ -6%') - *- BH'%G @#' J *G' 7%' *G@' d' - > ' D7 *A ' $7*' - .*' *G@' E7 @ A' * .- ' E *' J G DG' J %' . ' .#' JG.' J %' *G@' %.7 D@ . ' *G@' >.%*' -D @-*' .6.%' G@'%@ *' . '*G@' - > ' %.7 ' J %' -' *G@' $ . .#' 7*' *G@' * .- ' %.7 ' . ' d' %E *'e' JG DG' G # @> - *@#' .>' *G@' %7E @>@' .7-* - ' J %' *G@' ' -# . ' *G@' / -@' 2 ; -' 9.%@%' G #' D @#' *'d' *G@' B@-@%%' . .# e' *.' %G@J' *G *' .#' J %' *G@' DG@*AE@' . '*G@'d' * .- 'e' - *7 @' -# > -' *G@' > * * .-' -# *G@' D.EA' %' %* *@#' ' *G %' @`' @ @#' -.*' *.' *G@' - > ' E *' . ' *G@' .7' $7*' *.' d @ %.- e' JG DG' J %' *G@' d %E *e' $ @ *G@#' -*.' > - ' -#' . ' %' .J -' / -@' *7 @') b . J' ??E - '5LC 3' 3 * ' "- 3' hh' QQ YQlaH l' ? G @'*G@' d'%E *'e' J %' *G7%' *G@' # @D*' .7*D. > @' . '*G@' / -@' *G@' - > '%.7 ' J %')% -D@' %*@' %*' D @ * . -H#7@'*.' 6@-@ * .-' *.' *G@' " 1' JG DG' E %%@# . >' *G@' . J@%*' %* 6@')@=5 ' %7DG' %' *G@' $.-@%H $A' > . * .-' *.' *G *' . ')E -*<- *7 @' %' *G@' G ' -# - %H' -# -*.' - > ' - *7 @ Y ' *G@' > . %*' E *%' . '*G@' - 4 ' . > -6' *G@' > $%' -# .*G@ ' E. * . -%' . ' *G@' $.#A' -# *G@' A' E *%' . ' *' *G@' - > ' %.7 ' J *G' *%' * J . ' DG @ ' E. J @ %I -7* * .-' -# %@-% * .-' 5 1 ' (' H' QQ' (3 ' & ' * ' OH ' G@' E@D7 ' E . E@ W * @%' . ' *G@' %E *' J@ @' -*@ @D*' -# @@#. >' . ' *G@' J ' 5LC 3' C-' - 4 4C . ,' h' ^" H' -# A@*' . ' ' '*G %' %E *7 ' - *7 @' J @' @' *. #' -' -. *G@ ' E D@ ' *G *' *G@' %. 7 ' J %' -' @ 7T' . ' *G *' @*G@ ' . ' JG DG' *G@' G@ /@-' -# *G@' %* %' J@ @' . >@# !' @ . @' * > @' $@6 -' *G@' %. 7 %' G # $@@-' J *G. 7*' $. #A' -' 7 - # %*7 $@#' D. -W *@ > E * .-' . ' .# 5 ' : " ' h' OH ' .' *G %' @ - ' QO' @ @ @#' JG DG' #@%D $@#' *G@' D @ * .-' . ' d' *G@' G@ /@- A' > -' e' 5 21 . 2 -' , 3 - ' @' J %' *G@' DG@*AE@')d' ! *@ ' *G@' B@ -@%%' . ' .#4 H Y - .*' -' -# / #7 ' $7*' ' %E@D @%' -# G@-D@ -@ *G@ ' > @' - . ' @ > @' 5D 6> H2 Q' 2 F 3 - ' 7*' JG@7' . -@#' *.' *G@' $. #A' *G@' G@ /@- A' $@D >@' *G@' d' @ *G A' e' 5 # 2 - ' 3 ' ' ' ^Q ' ' a] ' * 7# -6' $@* J @@-' *G@' > . * ' @W > . * ' > -' J %' G > %@ ' ' ** @' J . # Y ' > D .D. % > Y *G@' - . $ @%*' . ' ' D @ *7 @%' ' @*' ' $@-@ *G' E7 @ A' %E *7 ' @%%@-D@%' -# -W #@@#) %' J@' G /@' %@@-H -.*' D @ *@#' $A' .# .-@ ' $7*' J *G' *G@' %% %* -D@ . ' #@ > 7 6@% - A' JG@-' *G@' %.7 ' J %' @@#' . >' *G@' $. #A' J .7 #' *G. %@' JG.' G # $@ *@#' *G@ > %@ / @%

I ' A ' = ' $ ' ' A ' ' & ' 6 > ' ' ' ' S ' - ' O ' & ' ' 1 ' ' ' 5 ' 'P ' & ' ' 1 ' ' ' 8 ' ' J ' ' ' ' (' ' > ' ' ' P ' ' 9.

] ` (' ' ' ' 'K ' ' ' A = ' ' 7 ' ' ' ' I ' ' ') ' ' ',ß? ' " ' ' ' ' 'P ') ' ' ' & ' ' 1 ' " ' ' & ' & ' ' ' B A ' ' R 1 d ' ' ') d ' ' ' '

Q & #

. > ' *% %J A ' @*7 -' *.' *G@' @- .A > @ -*' . ' *G@' G 6G@ ' @ Y *G@' I 2-' .-@' -.*' *G@' .J@ ' E *%' . ' *G@' %. 7 'G -6' %G @' -' *' 7*' . ' *G. %@' *G *' J@ @' $. 7 -#' $A' *G@' ./@' . ' *G@' @ *G A ' B -# . ' > 6 * .-' . ' %. 7 %' J % -' %*. @'

4 "' ' h' QQH' -' D. - -@D* . -' J *G' *G@' @D@ -*' D@ -* . @ %A' $. 7*' @ 2 J -' " " 3' ' , '

4 ' ' +, -' -' ' C" -, 4 " ' "3' -' 3C "' J@' > B%' *G *' -' G .4%' @ J' *G. %@' JG.' G #' $@@K' J G. A' %7 $ @D*' *. ' *G@' / . @ -*' -# -D7 $ @' # %@ %@' . ' @ *G A' J DB@#- @%%' J. 7 #' G / @' *. ' $@ ' *G@ ' > %@ A ' d' $@ -6' *. ' ' * > @' %G > @ 7 A' %*. 7*' -*. ' *G@' E D@' . ' *G@' J DB@#' e ') 5*@TE ` Q' " 2 , -' .CJ 2 -' , 32 ' F F ' -' 2' ; # 2*' ' +, C ' h' ^H ' *G@ @' *. ' @ -W #7 @ 7 - > * 6 *@#' -# @/@ %* -6' > %@ A ' -# @/@ -' *G@' J DB@#' . ' &@J %G' #@%D@ -*' @' D. - % 6 -@#' *. ' d ' * 7% -# #@@E' # B - @%%' e' 5 3 ' T ' '3 ' ; # h' #H

G@' > -' E. -*' -' *G@' %ADG. .6A' . ' G . ' @%' -' G %' # %* - D* . -' $@* J@@ -' @ %. -' -# %@ - %7. 7% - @%%' $@* J@@ -' *G@' @ %. - $ @' -# *G@' . ' < @ %. - $ @' *G@' > > . * ' -# *G@' > . * ' E *' . ' *G@' %. 7 ' ? *G' *G % ' G. J@/@ ' *G@' *. D' / @J %' $. 7*' d' E @%@ -*' * . -' e' _$A' > @ -%' . ' %@ - % W * . -') ! - / H -#' d' > E7 %@' e' @' D. - W - @D*@# Y *G@' . > @ ' $@ -6' %@ - %7. 7% - @%% @D* -6' @ %. - ' *G@' **@ ' @ %. -' @D* - 6' %@ - %7. 7% - @%%' -#A@*' $. *G' J@ @' ** $7*@%' . ' *G@' - > ' %. 7 ' -' -. *G@' E %% 6@' G . ' %E@ B%' . ' *G @@' ** W $7*@%' . ' *1' E@ D@E* . -' E @%@ -* * . -' -# > W E7 %@ 5 G7 = -* 2 * * 6 / -6' *G@' *. D' #@ - * . -%' . ' *G@ > ' 5 C 3' *' - ' 4 4C ' NH ' -' A@*' -. *G@ ' E D@' J@' @ #) -' D. - - @DW * . -' J *G' *G@' %A > $. %>' . ' *G@' -7 > $@ ' %@ /@ -' Y *G *' . ' *G@' %* %H' . ' %@ /@ -' ** $7*@%' . ' *G@' .7 1' *G@' /@' %@ -%@%' *G@' /. D ' . 6 -' -# *G@' 6@ -@ * /@' E. J@ ' 53 ' (' 1 ' h' a" H' 6 -' G . ' %E@ B%' . ' *G@' d' > @' e' -# *G@' d' @ > @' e' %. 7 ' . ' J G DG' *G@' . -@' ##@/. *@#' *%@ ' @TD 7% /@ A' *. ' .#' *G@' .*G@ ' *. ' *G -6%' D @ *@#' 5 ' & ' .' @#' DG' / ' E' ^" M' h' MQH' %* A' J@' > B' . -' *G@' . -@ G -#' *G@ *. - D' # %* - D* . -' . ' d @ %. - e) #A. H' d D. 7 6@ e' -# d #@% @e' 5 '- ' E' ^Mb' *. J #%*G@@ -#H Y -#' . -' *G@' .*G@ ' *G@' #%*. *@ -' . ' *G@' - . 7 %G -6' %@ -*@ -*' -# *. - ' % . ' . > ' ' *G % - / D @ > @%%' J@' *7 -' *. ' J G *' D. - %* - *A' @ > @ 6@% -' *G@' %A%*@ >' . ' G . ' J@' D. > @' $ DB' 7E. -' *G@' 7 -# > @ - * ' # %W * - D* . -' -# %@E * . -' . ' %@ - % * . -' -# @ %. -' 7*' %@ - % * . -' % *G *' -' *G@' %. 7 ' J G DG' % ' > . %*' B -# @#' *. ' *G@' $. #A ' *' G % *%' #@@E' . . *' -' *G@' $. #A ' %*G@' /@%%@' . ' *G@' %. 7 ' 5 E-' 8 7S' l cGI ' *' ' + " ' C3 ' 'h' bH ' G@' $. #A' J %' d' 6AE* e' -#' *G %' % > @' @6. D ' #@% 6 - * . -' -# D *@#' ' *G@' @/ ' J G DG' D > @' *. ' 7% . > ' *G@' $. #A ' > ' @' -' *G@' $. #A' J % @ '#@ *G' -#@ @' G@' $. #A' ? % *G@' E %. - <G. 7% @ ' . ' D. > @' . *G' . > ' *' -#' . > ' ' %@ - % 7. 7% 7@%% ' J % *G@' D. -# * . -' . ' * 7@' @' -#' J. 7 #' $@' *G *' . ' *G@' $@** @' @ G@ @ *@ ' -#' *G % ' J % *G@' G 6G@ ' > @ - -6' . ' ' J G@ -' $ G > ' J % @#' . *G') @ -' T / ' bH ' -# JG@ -' % D' -# 9. %@% J@ -*' . *G') @ -' TT / ' FQ (' T' *T' QN (' & ' ' hh' ^M' ^aH' ? @' G / @' E @/ . 7% A' @ @ @#' *. ' *G@' @ > B $ @' E %W % 6@ 5 ' + " ' h' H' -' J G DG' G . ' %E@ B%. ' *G@' #@%D@ -*' . ' *G@' %. 7 ' -*. ' *G@' $. #A' %' -*. ' ' /@ ' JG. %@' J G E. . ' D @%' J A' *G@' > -A' J G @' . - A' @ J' %J > '. -' *G@' *. E ' -# *@ J #%' @*7 -' *. ' *G@ ' . > - ' G $ * * . -' G@%@' J@ @' *G@A' J G. ' 6 / -6' *G@ > %@ / @%' *. ' J %#. > ' # @#' *. ' *G@' $. # A' @' -#' 5C ' - ' h' O < N H' *G. %@' d' -6@ %e' J G. ' G # @#' *G@ > %@ / @%' *. ' *G@' # 76G*@ %' . ' > -' J@ @' *G@' J DB@#' J G. ' E7 %7@#' / .7%' E @ %7 @%' DD. # -6 A' *G@' %E *' . ' .#' J. 7 #' d' - . *' @ > -' > . -6' > @ -' . ' @ / @ ' $@D 7%@' *G@A' @' @%G e' 7*' ' *G % J %' DG @ A' #7@' *. ' . 7 ' -%@E $ @' D. - - @D* . -' J *G' *G@' @%G')h' Oh^' JG DG' J %' *G@' 6 @ *' G -# -D@' *. ' *G@' 6 . J *G ! ' . ' J %#. > ' 7@' E * D E * . -' -' @ *G A' *G -6%' J %' -@D@%% A' -' . 7 ' E @%@ -*' D. -# * . -' -#' G@ @' EE @#' *G@' J - -6' . ' @/' T/ ' F' . ' . > ' / . 7 -* A' EE . DG -6' *G@' E @ %7 @%' . ' *G@' $. #A ' J@' > 7%*' @/@ ' %@@B' @ -* @ A' *. ' @ - *@' . 7 %@ /@%' . > ' *G@ > ' . . B -6' 7E. -' %7DG' *G -6%' % DG@%' 6 . A' -#' $. # A' %* @ -6*G' % $@ -6' @ A' *G@' 6 @ *' @ -@%*' @ ' 5E 2')) ?I ' I . > ' JG *' G %$@@ -' % # ' *' ? ' $@' - @ @#' *G *' G . ' %* . -6 A' > -* -%' *G@' 7 - / @ % ' % -W 7 -@%%' . ' > - ' *' % #@@E A' -*@ @%* -6' *G *' G@' J A%' -* . #7D@%' *' -' D. - -@D* . -' J *G' *G@' -@@#' . ' % D D@%' ' *G@' @ -* -D@' . ' *G@' %. 7 ' -*. ' *G@' $. #A' J % #7@' *. ' ./@' . ' *G@' %@ -%7. 7% ' *G@' D. - - @D* . -' $@* J@@ -' %. 7 ' -# $. #A' > 7%*' @ #' *. ' D. -%* -*' % - ' -' J %' D. -6@ - * ' *. ' @/@ A' > -' G. J@/@' 6 . .#' G@' > 6G*' $@' *' J % -/. /@#' -' G %$@ -6' $. > ' 5 ' I ' (' ' h' ^OH ' . > @ - * -6' . -' @ -' T/ ' ^ ' G . ' %G. J %' *G *' *' J %' >E. %% $@' *. ' 6@*' #' . ' @/@ A' %* -' . ' % - ' . ' JG. A' *. ' @ # D *@' *%' @/ (' . -' JG DG' DD. 7 -*' J@' . 76G*' -. *' *. ' . . B' . ' - A' E@ @D* A' 6 . . #' > -' -' *G % ' 5 ' 4C ' '" 4 ' h' FH ' 7*' ' *G % ' % -. *' *. ' $@' * B@ -' 7 *@' $%. 7*@ A' ? G @' G . ' #@D @%*G *' -. ' > -' . > ' 9 %' $ *G' *. ' G % @ -# /@#' J *G. 7*' 7 *') JG@ -D@' @TD@E*' . ' % ' > @ DA' . # > 6G*' E . -. 7 - D@' 7 - /@ % ' D. - #@ > - * . -H' A@*' G@' %. ' 67 #%' G > %@ ' $A' 7 A -6' *G %#@D * . -' ' 7 - / @ % ' % - 7 W -@%% $A' *G %' ## * . -1' d' ' G > %@ ' e' 5E2 2 -'

' J 7 . /' C 2' 2 -*' LC 3' ' 4 4C ' h' ^FH' > A' *G. 76G' G@' J. 7 #' * W * $7*@' $%. 7*@' % - @%%- @%%' . - A' *. ' . #' A@*' G@' ##%' *G *' *' > 6G*' E. %% $ A' $@' %. ' %D $@#' *. ' 0 .#< B@' > -') /#A ' !' +. ' 2' . H <-*' 3' A " ' h' ^H ' ? G@*G@ ' *G % ' *. ' $@' <@6 #@#' % ' D. - D@%% . -' *. ' D7 @ -*' &@J %G' / @J %' . ' > 7%*' $@ * D@#' *. ' G %' @T * * . -' . ' *G@' $ D ' G@ . @%' *< D@ * - A' > . # @%' *G@' %* *@ > @ - *%' . ' G . ' %' *. ' *G@' $%. 7*@' E @/ @ - D@' . ' % - ' -#' A@*' > . @' >E. * -*' > * * . -' #. @%' *G@' #. D* -@' . ' . 6 - ' % -' @D@ /@ ' . > > @ -* -6' . E' @ -' T/ ' ^F ' G . ' # %D7%%@%' *G@' . 7 ' 6@%' . ' > -' -#' %D $@%' *. ' *G@' DG #' #7 -6' *%' %*' %@/@ -' A@ %Y $@ . @' E %%. -' G %' #@/@ . E@#' -' A. 7 *Ge Y ' E7 @' - *7 @

@ I . ' . 7 ' E @%@ -*' E7 E. %@' *' > **@ %* -. *' JG *' G . ' > A' G /@#@ /@#' . > ' *. ') V@ @ ' E ' 3H. #' - . *@' FH B' ` ' 3H5

0 V@ @' E* A' - . *@%* G *' J *G' . ' . <#EK %* - A' @ %* D' @TE @%% . -' . ' d' $. #A e' G@#' %* -D* . -' $@* J@@ -' *G@ 7 -@ -# *G@' IG . - D' 7%@' . ' *G %* @ >' > 7%*' $@ @/ #@ -*' *' 7' # %* - D* A' -# @E@ *@# A' > B%*G *' *' %* -. *' *G@' > *@ ' '- ' JG DG' %@/

i' 8 ' ' ' ') ' ' ' - ') *' <<' ,30, H' ! 1 1' ' 1) ') ' 1 0' ' ' 1 d ' ' '* ' ' R ' ! ' ;& ' ' <' ' ' ` ' ;& 1 ' ' ' <d ' ' ' ' ' ' ' 0 ' ' ' ' ' '& ' ! ' ' ') ' ' & ' ' ' ') ' 1' '

JG DG' G@ B@-% *.' ' % > . .*G' * $ @*' *G *' G # -.*'A@*' @D@ /@#' -A' -#@ $ @'DG D*@ %' JG@*G@ ' . ' 6. .#' . ' . '@/ ' 5LC -' *' 3', ' h' bN h' -#' *G@' % >@ / @J' % @/@-' >. @' %* . -6 A' @TE @%%@#' JG@-' G .'#@D @%*G *'*G@' %.7 ' . '*G@' - -*' G % -@ *G@ '%G @' .6. .# - . ' . '@/ '5 ; -' R ' FJ 2* A #. ' @') $ (') / ' 3 '& ' ' ' h' ^bH ' - Y *' J ' - *7 A' $@ @TE@D E@#'-*%' *' $@ -6' # J -' -*.' *G@' JG E.. ' .*' E7$ D' %' &.%@EG ' %' *G@' *AE@' . ' ' > -' @-6 6@#' -' %* *@' %' EE@ % -' -' 7- /.7 W $ @' 6G*' $A' *G@' % #@' . ' G 6G@ ' DG D*@ % `' G@' % >@' %7E@ . *A' $@ . -6@#*.' / -@' J %#. > ' % D. > E @#' J *G' . *G@ ' B-. J @#6@' G .' *@ *%' . ' *G % -' 7 *@' ' %@ @%. ' E 6 EG% 5 ' + " ' SC C3' ' h' a' . -J #%H' . *' . - A' @' *G@' @-DAD D ' %D @-D@% Y ' 6 > > ' > 7% D' > *G@ > * D%' G@*. D' -#' # @D* D%')h' aH ' -#' @/@-' %* . -. >A' *.' JG DG' G .' %% 6-%' *G@' %@D. -#' E D@')h' ^" H Y > @ @ A' -*@ W > @# *@' %7$. # - *@' %7 *@#' *.' *G@' DG #<E@ . #' *G. 76G' *G@A' > A' @ # 7E' *.' *G@' G 6G@ ' $7*' J@' @ > @ > $@ ' *G@' / .7% @6. %> %' . -' *G %%7$ @D*' /@-' EG . %. EGA' % #@-. 7-D@# % *. .' . *@-' %. EG %* A')h' ^MH ' '%7DG' E7 %' J @ @' %D. -W D7$ -@%' D. > E @#' J *G' *G@' *- @' J @ ' ? @' @D ' G@ @' JG *' G % $@@-' E @/ . 7% A' %* *@#' $. 7*' *G@ @6. D ' > @ - -6' . ' 6 ' -# G' -# $. 7*' G .4%' . J -' @TE@ @-D@' -' $ -6 -6 ' %' *' J@ @' ' *G@' . %E -6' .>' %7DG' D. - -@D* . -%' *. ' *G@ * 7@' > %* @%%' . ' G % %. 7 ') h' ^aH ' -#' -' -. *G@ ' # %D7 %. -' 5 ' ' hh' a" <aN H' G . ' %@@B%' *. ' %G. J' *G@' 6 .7 -# @%%-@%% -#' *G@' # -6@ ' . ' > 6 - -6' *G *' J@' D -' ** -' -A' * 7@' B-. J W @#6@' $A' %7gM' %*7#' @%' G@' G7 > -' > -#' J %' -.* D. > E@*@-*' . ' *%@ '*.' ** -' *' -' *G *' # @D* . -' ^%*' $@D 7%@' . ' *G@' # B-@%% JG DG' G@ @' D. > W E %%@#' > -A' . $ @D*%')h' a^H (' Q-# A' $@D 7%@' . ' *G@' @-# @%% / * . -%' JG # ' . DD7 @#' -' *G -6%' J *G -' . 7 ' B@-') h' aQH (' M # A' $@D 7%@' . ' *G@' / A -6' 7#6 > @-*%' . ' > @-' - A' @/@-' . ' 7 ' . J -' > -#% . -' *G@' % > @ %7$ @D*') haMH (' a*G A $@D 7%@' . ' . 7 ' $ *A' *. ' > %* B@' -# *G@' E * -@%% . ' . 7 ' B-. J @#6@') h' aa' aBH (' b*G A' $@D 7%@' . ' *G@' > @ @ A' %7$ @D* /@' DG D*@' . ' . 7 ' %@-% * . -%')% 6G*' * %*@' CD ' h' aF H' . ' . 7 ' B-. J @#6@') h' aOH ' -# @/@-' . ' JG *' J %' D. -% #@ @# 6G*' . ' J . -6')h' a H (' %* A' $@D 7%@' . ' *G@' $%. 7*@# @ @-D@% > . -6' EG . %. EG@ %' . -' > @* EGA% D%' @*G D%' -# ' @ %@') h' a H . ' *G@-' *' J %' *. ' . # *G *' > -# -# %. 7 ' > 7%*' *7 - ' G@ @' . - A' J . 7 #' J @' -# * 7@' J %#. > ' -#' * 7@' E@ @D*-@%%' 7*' G. J' J %' *G %*. ' $@' ** -@# 8' ? @' G /@ @ #A' %@@-' *G *' G . ' %@*%' $@ . @' 7% *G@' *G @@' E * DG%' % %A > $. % . ' *G@' *G @@' *AE@%' . ' J %#. > ' -# / W *7@' 1' $ G > ' . ' *G *' J G DG' . ' *G@%@ G . ' @6 #@#' % *G@' G 6G@%*' . J @%*' %*. . #' -@ - - *' >E @#' ' D. -%* -*' %* 766 @' 6 -%*' *G@' G. %* @' @ @ > @ -*' -' JG DG' ' > -' @/@ ' @ 7 @#' *. ' E 7%@ ' * B@' $ @ *G ' -# @D. 7E' G %* @-6*G ' 6G@ ' *G -' *G %' J %' *G@' / *7@' JG DG' D > @' $A' -%* 7D* . -' @ @' *G@ @' J %-. ' @%*> @-*' $7*

@-D@' *G. 76G' G .' -% %*% J *G' ' @ -@%*W -@%% . -' *G@' #7*A' . ' -. *' @ / -6' *. ' *G@' J DB@#' *G@' > - 6@ > @-*' . ' ' E. *D ' -# J. # A'

C * ')' ' * ' 1' ' ' ' & 'A 'I' ' ' ' '1 ' ')+' I' ' 0 1 +' '& ' 1 ' '& ' ' K +' ' ' ' & ' '(- ' 4 ' 'g'9 <

D.-* -7 ' #/ -D@' @*' $.*G' J@ @'.- A'E * ' -#' ET.6 @% //@Y >@# *@' %.' JG@ @ % *G *' / *7@' JG DG'* % -- *@' J % # @D*' > >@# *@' -#' $%. -*@' 5 P' 42*' " 4' hh' ^"!^aH' G % J % *G@' > >@# *@' 6 *' . ' .#' 7@? %#.>' %.' -' *%'G 6G@%*' -#'.- A' @ ' %* 6@' J % *G@ # @D*' -#' > >@# *@'D.-*@>E *.-'. ' .#Y !-.* -' %' > - @%* *.-%' $7*' $@A.-# ' *G *' % - *@1' -' >%@ ' ?@' @G@ @' EE. DG -6'*G@ - ' # @ @-D@' % *' %@@>% *.' 7% ' $@*J@@-'*G@ %A%*@>'. ' G .' -# *G@' 7-# >@-* 'E -D E @% . ' @J' @%* >@-*' *G@..6A' -' *G@' %A%*@>'. ' G .' . 6 /@-@%% ' @D.-D * .-' -# >@# *. <' %G E' @ ' * > *@ A'-.*' @ 7 @#' (' *@*J.7 #' -#@@#' $@' JG. A' .7*' . 'E D@' . 'A@*' % *G' @ 7 @#' . ' EE . DG'*.' .#' G .%.EGA' > 6G*' *@ ' 7% *.' @D.6- %@ .# $A' % J. B% ' 7*' *G % J@ @' .-A' *.' E@ D@ /@' .#' -' % %G #.J' @**@' ' *.' E %% G@A.-# ' D @ *@#' .$ @D*% ' *.' B-. J' *G@' @ *' GD @ *@#' >%@ ' *G@' .6.% ' -# *G@' .% >.% ' G % G # $@@-' *G@' # @ @-D@' $@*J@@-' 9.%@% -# @2 @@' # '& # ' hh' MQ<MMH' -' -.*G@ ' E D@')Z ' % ' h' FQH' G .' 7% -6' % 7% * .-' *G@' # @ @-D@' $@*J@@-'*G@'G@ *G'*G *' D.>@%*.'-% .>' .#' -# *G *' JG DG' % *G@' @%7 *' . ' >@# D ' %B ' 7-#@ W %* -#% *G@' **@ ' . ' %7DG' 6..# *G -6% % D.>@' *.' *G@' %.7 ' *G .6G@' *G@' d' -6@ %e')*G@' -# / #7 ' d' .J@ % e H' -# *G@' .6.% Y !JG.' % ' * ' J @ @' *G@' EGA% D -' 7* *G@ @' @' *G.%@' JG.' E %% $@A.-# *G@' .6.% *.' %@@' .#' G@@ *.' D@' -# @ -.7 %G@# # @D* A' $A' >' -# -.* $A' *G@' .6.% `' A' >. @' *G -' *G ! -' ' E %% 6@ E @/.7% A' @ @ @# *.' 5 ' + " ' " * h' Q H' J@ @ @-D.7 6@# *.' #/ -D@' *.' $@' ?-@#' B@ d *G@' %*$. -' .6.% e `' *G@' . #@% *' . ' % d' -6@ % e' *G@' 6 @ *' d' DG -6@ 'e' ' d' > -A' - >@% e' @ @' *G@-' *G@' .6.% % ' -.' .-6@' @ 7 @# Y\ -#@@#' % ' @ *' % #@' @ @' %.' d' *G@' %.-' % %G.-@' 7E.-' $A' .# % ' *' -..-# A e' d' *' % ' JG. A' -# @-* @ A' @# J *G' *G@' l' -W *@ 6 $ @ 4 e' 6G*' -# JG. A' %7 .7-#@# $A' *% $ -DA(' *' G % G %*@-@# .-' $@A.-#' *G@' E@ D@E* .-' ' .#%% G 6G@%*' ** $7*@%' *.' *G *' E7 @' -# 7-> @# 7- *A' @/@-' *.' d *G@' % 6G*' .' *G@' / -6' .#'e') @' * h' Qa' QbH' @# .-' $A' ./@' % *G@' 67 #@' . ' J %#.>' *G@' %.7' E .D@@#% .-J #% $@A.-#' ' *G *' % %@@-' -# G@ #' -# B-.J-' *.' *G@' E7 @' A' d -*@ 6 $ @ e' *.' *G@' .6 - ' d >.#@ %e' -# d #@ %e' . ' JG *' @/@-' JG@-' E@ D@ /@#' $A' *G@' %@-%@%' % %.' $@ 7* 7 ' G@-' *' % d' %@ 2@# J *G' '%. *' . ' %.$@ ' -*.% D <' *7- e' ' B -#' . ' D. A$ -* -' > - ' -# A @ #% *.' @-*G7% %> ' $A' JG DG' *' % D.-#7D*@#' .-J #% *.' *G@' G 6G@%* %7 >*' . ' *G@' d' -*@ 6 $ @ % e' 22 ?D2' * ' *' %@@>% *.' $@' @ DG -6' *G@' 6 @ *' + -6' >%@ ' -#' JG @' *' % @ 6@ A' .-6 -6' *.' $@G. # > ' E7 @' -# 7- > -6 @# A% ' . ' / -@' 6G*' @ E.7 @#' . *G' B@' *. @-*' %.' % *.' $@J #@ ' $A' *G@ ' $ -DA' *G@ @A@%' . ' *G@' 7-#@ %* -# -6'5 ' 4C"3' * h' QMH

V /)' ' ' J ' '6 > ' ' ;? ' J ',9<' '& ' 'I' 1 ' ' ' ' ' ' ' ' ' ' R 'JJ 'A '; '- 4" ' ' f' 93<' *)' ' - '& ' ' ' f' 3,' & '& ' ' ' ' ' ' ' ' ' '

7E'd'J *G' .-@ >E7 %@ e' -#' D.>@ .>' '*G@ D.7-* @%' -# % -#% JG *G@' *G@A' G #' $@@-' %D **@ @#'d *.' .-@ E D@ E. -*@#' E7*' *.' *G@>'e' % > A' -' @> B' ' -'*G@ '> DG'*G@A' J.7 #' $@ 67 #@#' d'$A' -' EE@ -D@'>. @# /-@ *G -' %' D.>E * $ @ ? *G *G@' - *7 @' .' > -'e'

5 2 " 2 4 '2 < ' '#@*. %E. ' E' . #' 7EH 7'2' 2 4 2 -' 7E 5C- =' NH Y -/ % $ @' *.' ' .*G@ %' $7*' EE @-*' *.' *G.%@' *G *' @' % /@#' @% #@%' *G@A' J.7 # G /@' *G @@' d' D @*@%e' *.' @D.-D @' *G@>' *.' *G@' I *G@ (*G@' 6..#-@%%' . ' >' .-' ?G.>' *G@A' J.7 # D ' *G@' >@ *%' -# -*@ D@%%.-' . ' d *G@' I *G@ % e' -# *G@ ' .J-' >. ' DG -6@' _ *' J '$@' -.* D@#' *G *' -' '*G % G .' %%7$%* -* A' -' DD. # -D@' J *G'. # - A' &@J %G' / @J%' -.' D -' *G % '>. @' / -@' *G -' G7> -' EE * .-' $@ #@-* @#' J *G' G %' .6.%] @ @' *G@-' J@' G /@' E @/ .7%' %* *@'. '$ - %GW >@-*' -# > %@ A' ' > D7 .7% #@ /@ -D@' -# ' @*7 -' *.' @%* -@ 7-#@' *G@' -/ % $@' A *' / % $@' 67 # -D@'. ' *G % G7> -< / -@' EE@ W -D@' -'*G@ @*7 -'. ' % @' *.' *G@ ' -# J.7 # . J'*G@' E@ .# . ' 9@%% -D'$ %%' G@ 7 -@# D * @%' J.7 #' $@ @$7 *(*G@' #@%@ *' -G $ *@#(*G@ G EE -@%% . ' . >@ ' * >@%' J.7 #' $@' @TD@@##@#' -# J@ *G' -D.-D@ / $@' J.7 #' .J' -' 7E.-' @ DG' -# / #7 ' -# .-' *G@' D.>7-*A' ' *G %' *.' *G@' 7**@' D.- .7-# -6' . ' *G@ ' @-@> @%' JG.' G # @/ @#' *G@>' 6-. -*' *G *' *G@' . >@' %. .J%' #7@' *.' % @ 4% 7- *G 7 W -@%%' G #' $@@-' -*@-#@#' % ' J - -6'*.' ' >@-' 7*' B@' *G@' @ 6 .7%' @. > *.-' -# *G@' G EE -@%%. ' % @' J .7 #' $@' -@/@'@-# -6' -#' *G@' E %% 6@' EE .E *@' A'D.-D 7#@%' J *G' JG *' *.' -% *' @ %*' %@@>%' ' @ @ -D@' *.' %' / ' ^M /@-' >. @' #@* @#' *G -' *G % % *G@' %B@*DG' . '*G@' 9@%% -D'B -6#.>' -' *G@' %@ @%. ' E W 6 EG%' -' 'A 4*' 'A " -' -D@' >. @' J@ - /@' -' 7% .-'*.' JG *' %'@/ #@-* A' ' /.7 *@' 9@%% -D' #@' . ' G .1' *G@' > D7 .7% 6 *G@ W -6'*.6@*G@ ' -' .-@ E D@' DG.%@-' $A' .#' . ' ' % @' %D **@ @#' *.' *G@' @-#%' .'*G@' J. #')h'^N' D .%@H' G@' %B@*DG' $! -%' $A' 'D7 .7%' @ @ @-D@' *.' *G@' *J.' D %%@%' . '@-@> @%' JG DG' *G @ *@-' >@-(' J #' $@ %*%' -# >@-' - >@#' $A' *G@' %@ %G-@%%' . '*G@ ' E %% .-%' G .' D.--@D*%' *G@*J.' B -#%' . ' ? @*G7%' D 7%@#' -# ..B%' 7E.-' *G@' @>./ ' . ' *G@' .-@' %' #@E@-#@-*' .' *G *' . ' *G@' .*G@ ' @'@TE@D*%' *G *' JG@-' *G@' E %% .-% . ' .7 ' > -#%' %G '$@' * >@#' ' % > ' DG -6@' J ' E %%' ./@ ' *G@' J #' $@ %*%' G@A' J ' %*' > * *@' *G@' #.>@%*D' - > %' -# *G@-' 6 #7 A' @ -' *.' $@' *G@' @ -#%' -# D.>E - .-%' .'> -' G %'%.>@JG *' @ %*D A' %B@*DG@#' E D*7 @' @E @%@-*%' d'*G@' 7*7 @' * >@e' JG@-' JG *' %'d'6..#'%G '%G -@'7E.-'*G@' J. #'e' jh'^bH' G@' E@ D@' -' - *7 @' J.7 #' @ D*' .-' > -' JG.' J.7 #' $@ %G >@#' -' *G %' *.' 6' $@W G -# *G@' $@ %*%' 7*' '@TD@E* .- A' *G@ @' %G.7 #' $@' J '.-' *G@' E *' .' *G.%@' JG.' $. %*' -' *G@ ' -%. @-D@' *G@A' J.7 #' $@' @E@ @#' $A' ' . D@' ' >. @' E.J@ 7 ' %.' *G *' G7-# @#' J.7 #' @@' $@ . @ /@') @/ 'TT/ ' H' .>@' 6 -' J.7 #' @@ JG@ @' -.' > -' E7 %7@#' %.' *G *'*G@' *G@ $ DB%' J.7 #' $@' -' @ %A' * 6@*' -# *G@' JG. @' >A' *.' ' > -' $@' #@%* .A@#' I. ' ###% G. ' @@ A' 7.* -6' .>' *G@' *@T*' . ' 7>$' TT / ' O' Z' '> -' %G 'D.>@' . *G ' G@ # -6' -' >A' -#

-' @ ' ' ' ' @ ' ' ' ' 1' ' ' ' ! ' ! ' & ' ' ' 7 ' ',3' 6 ' 7 '

J -6' JG.' %G '%7$#7@ 6 @ *' -# E.E- .7%' - * .-%' .#' %@-# -6' *G@' %7 * $@' %% %* -D@' *.' *G@' E .7% e' G %' G@' @TE -%' ?.7 # D.-% %*' . ' D.7 6@' .'%.7' -#%* @-6*G'. '$.#A' 9. @./@ ' 7.* -6' T' TT 'Q Y *G.%@' JG.' J@ @7-J. *GA' . ' ' @67 '#@ @ *' ?.7 # $@' .EE.%@# $A'%J. >% . ' J %E%' -#' %.' $@'%G >@ 7 A'#@%* .A@#' G@' / D*. A'*G7%' DG@/@#' J.7 #' $@' E@ > -@-*' *' J.7 #' @ #*.' @% %* $ @'#.> - .-'*.'*G@' $@-@ *' . ' JG.' J@ @' *%' %7$ @D*%' JG@*G@' J -6 A .-' *G@' E *' .' *G@'&@J%]'. ' .>' @ '. '%G >@ *G@' @-* @%]' -#*@>E. 'D.-%@ 7@-D@%' %.' J.7 #' . .J' 7 *@' % > '*.'*G.%@ @TE@D*@D*' $A' *G@' $$ %' -' 9@%% -D'# A%1' $%@-D@' .'# %@ %@' J@ *G' $7-# -D@' J *G.7*' -@@#' . '*. ' ' D.-W %* -*'%7DD@%% .-'. 'G /@%*%' .'*G@' D @%*' -#$@%*' B -#'$.7-# @%% @ * *A'. '*G@'%. '-7>@ .7%. < %E -6' J *G'@-* @' $%@-D@' .'$ @--@%%' -#*G@' B@' %' J@'D.>E @' '*G %' J *G' *G@' $$ - D' #@%D E* .-%' -# J *G' *G.%@' . '*G@' A- C3 ' , *D' J@' @@' *G *' % @6 #%* *G@' .7*J # #@* %' . ' 9@%% -D' @TE@D* -DA' G .' .DD7E @%' *G@% >@' 6 .7-#' %G %&@J !'D.-*@>E. @%

I' # ! 2' - 3 ' ' ! ' ' 4

^' *' *G@' %B' . ' @E@ * -6' JG *' -' E *' G %$@@-'%* *@#' -' -.*G@' D.--@D* .-' J@' %G ' %*' E D@' % #@ $A'% #@' *G@' E %% 6@%' -' JG DG' G .' @TE @%%@% G % / @J%' .-' A , .' 8"- e "* G@A' @ C' -' -7>$@ ' -' *G@' %*' 53' (" .,* D .%@'. ' ..B' H' G@' *@ %' G.J'*G@' d E .EG@*' -%E @#e') E.! 7 ' " ? ? -' * ' E @ DG' -#' E .EG@%A' J %' d E.%%@%%@# -#' -W %E @#e' 5Y = 27 D2'%.' *G *' G@' # #-.*' D.>E @W G@-# JG *' G@' 7**@ @#' $7*' *G *' ' G %' J.#%' E .D@@##@#' % ' .>' -.*G@' E .>E*-6' G > Y' *G@' E .EG@*%' $@ -6' *G@' d -*@ E @*@%' . ' .# e' ? G.' > #@' 7%@ . '*G@ ' /.D@%% -%* 7>@-*%*.' %@*' . *G' JG *' @' E @ %@#' G7%' *G@' E .EG@*' J %' D*7 A'E.%%@%!' . ' .# Y G@' J %' E %% /@' 7-D.-%D .7%' -#' -%E * .-' -.*' .- A' @#*@#' G % > -#' $7*' D.>> -#@#' G % 'E%' -#' Gg% %E@@DG' , 7 *@' % > ' *.' *G % % *G@' #@%D E* .-' -' 3' & ' - .' h' '!@#' ' / ' E' ^QQh' JG@ @' J @' @ %.' *. #' *G *' 7-B-.J-' *.' *G@' E .@#*' G % @ %.- -6' E.J@ %' G # @ *' *G@' D * #@' . '$ %' %.-' JG DG' *G@' / -@' ! *' G # @-*@ @#' ?G.' J % > B -6' G %' /. D@' *.' %.7-#. *G' *G@' E .EG@D @%G@' J %' #@ /@ -6' -' 'G # E %% 6@' *@' %E@@ BW -6' . ' $ G >' % -%E @#' 52 2 4A -' 6 ' # # -' G .' 7%@% >.%*' *G@' % >@' @T<

i' ' 2 ' T / ',* S' J ' S' AJ ' J S' ? ' ! ' ' $A' ' ' 934' _ S' G' 2 'J * .' ' ' ' ' * 0 1 ' 1' ' 0' % * 1 ')' @ 1)* ' 1' ' K ' ' ' ' ' ' ' ' 1' ' " d' ' * '& ' ' ' ' ' ' ' 'K d ' ')' ' J)' ')' 'Z '* ; C ' 3 C- '3. '3'+ " I' ?' ;' A, " ' ' ' ' ' ' 1 ' & ' * ' *)' 2 ' ' ' (" ' "'3', - ': ' ' ',990,34<' ' ' ' ' ' ' ' ' ' ' ' ' ' ' ' ')' * ' ' ' ' ' ' ' ' ' ' ' ' 1 ' ' ' ' ' ' ' ' ' ' ' 1 * ' ' ' ';& ' ' J (' ' ' < ' ' 1 '& ' 'K ' ' ' 'E * ' ' ' ' '& ' 'K ' ' 2 K 0' ' 1 ' ' ' ' ' ' ' '8 ' Q'

' . " *' " ' h' ^Q' -# ! -' J *G' ' / -*' -' h' ' G@' @' '& " " "-' %' -@*' 7.*@#*' $7*' *' %@@>%' *.' G /@ $@@-' -D 7#@#' J *G' *G@' E .EG@D @%' . '&@ @> G' G@' .- A' @ @ @-D@' -' !G .' *.' *G@' @' ')^ @ ' % ' . ' 'E@D7 'B -# ' -' 3 ' 4 " .,* h' N' G@ @TE -%' *G@' J' %' *.' *G@' > 6@' @ ' *G@ G 6G' E @%*' % #' #. J -' -' @/ ' TT ' ^M' ^a' 7*' -' *G@' . . J -6' E W 6 EG')h' ^"H' G@ ##% D@ * -' #@* %' $.7*' . # - A' E @%*%' -.*' .7-# -' *G@' @/ * D ' J ' -# JG DG' >7%*' $@ #@ /@# .>' 2@B ' T /' QQ' *G.-6G' *G@' E %% 6@ % -.*' @TE @%% A' -.*@#' -' %.' > -A' J. #%' _ -# #.@% -.*' *G % D.-D@%% .-' *.' . # - A' 7 @%*%' -' *G@ @%*<D.#@' . ' 2@B @' E ./@' *G *' *' % . ' # *@ *G -' *G@' J' -' @/ * D7%Kb

" ' %' " ' 7.*@#' $A' G .' 7*' J@' G /@ %@@-' *G *' *G@' E D*7 @' JG DG' G .' E @%@-*%' . ' *G@ > 9@%% G' -# . ' 9@%% - D' * >@%' % E .$ $ A' $ %@#' .-' -' / ' ^M ^a

?, ' J ' (" ' A , -' @' D. > > .- A' * @ *@#' % .-@' J. B' **@%* * .-' . ' %, > @' . ' *G@ >' J. 7 #' *G@ @ . @' > E A' *G@' @D@E* .-' . ' ' -' *G@' -.' 7*' G .' @TE @%% A' 7.*@%' . > ' * J .' . ' *G@ ' > - . ' E .EG@*%' -# *G *' J *G' # %* -D*' **@%* * .-' . ' *G@ ' / -@' -%E *.-' / 2 1' .%' T / ' N' -') @ " ' & ' h' MM ' -# 6 -' -' 3 ' 4C ' " 4 ' h' Qa' -# ' %* A ' V@DG ' / ' ^Q' -' 3 ' . " C- ' " ' h' ^a `

I .>' *G %' - A% % *' J ' $@ %@@-' *G *' *G@' .- A' $. . B% ' . ' JG DG' *' > A' J *G' D@ * -*A' $@ >@#' *G *' *G@A' @' -.*' @ @ @#' *.' $A' ' @) - , ' -# *G@' " ' ' 4 "* G@' @ @ @-D@' *.') .. - - -' % / @ A' #.7$* 7 ' > 7DG' >. @ %.' *G -' *G *' *.' "

M' G@' @ #@ ' JG.' J ' * B@' *G@' * .7$ @' D. > E -6' *G@' 7.* * .-% . ' G .' .>' *G@' #' @%* >@-*' $./@' 6 /@-' -# %* ' >. @' *G.%@' .>' *G@' @-* *@7DG' J *G' *G@' *@T*' . ' *G@' : : ' J ' $@' @ 7 A' %* 7DB' $A' *G@' 6 @@>@-*' -# $A' *G@' -7 > $@ ' -# DG D*@ ' . ' *G@' # /@ 6@-D@% ' $@* J@@-' *G@ > ' G@' **@ ')*. ' JG DG' .-@' J@ G@ @' @ @ H' @' *G@' >. @' @> B $ @' JG@-' J@' @ > @ > $@ ' *G *' G .' @6 #@#' *G@' : : ' /@ % .-' % -%E @#' G@%@# /@ 6@-D@% $@* J@@-' *G@' 7.W * * .-% . ' G .' -# .7 'E @%@-*' *@T*' . ' *G@' : : ' %@@>' *.' @%* $ %G' *G *' %. > @* > @%' *G *' *@T*' # W @ @#' .>' .7 %(*' .*G@ ' * > @%' G .' %@@ > %*.' 7.*@' .>' > @ > . A(' . ' G@' @ > @-# *@%' *G@' : : ' .>' *G@' @$ @ J (' . ' G@' 7.*@% @@ A(' . ' G@' D. > $ -@%' * J .' . ' > . @' . ' *G@%@' E@D7 * @%' . ' 7.* * .-' 7*' *G@' 6@-@ ' >E @%% .-' @ *' .-' *G@' > -# % *G@' 4 @ 3' .. 4 " ' -' *G@%@' @%E@D*%' $@W * J@@-' *G@' 4 3 ' ' SC "' ' A, " ' "3' , ' ' , ' O J' ? - 4 " ' J -' -' -.*G@ ' E D@P' J @' G /@ %G. J -' *G *' *G %' @@ > .#@' . ' 67 > D' 7.* * .-' J % -' 6@-@ ' 7%@' >.-6' *G@' @$ @ J<%E@ B -6' &@ J %' *' *G@' * > @' . ' G %*' *' %' -. J' D @ A' @%* $ %G@#' $A' -' @T > - * .-' . ' G .' *G *' *G@' % >@' J %' *G@' D %@' J *G' *G@' @@B<J * -6' @T -# -' &@ J %' G@' E@D7 ' >.#@' . ' #' @%* >@-*' 7.* W * .-' $A' *G@' @J' @%* >@-*' J *@ %' %' *G@ <@ . @' %.' ' .>' $@ -6' -' .$ @D* .-' @-* @ A' -' DD. # -D@' J *G' *G@' @%* $ %G@#' E D* D@' . ' *G *' > @

?G @' *G@' 7.* * .-%' E @/ .7% A' 6 /@-' J ' @- $ @' *G@' %*7#@-*' #.' -%* *7*@' *G@' D@ > E %.-' -# /@ A' *G@' D.-D 7% .-%' 7%*' @ @ @#' *.' G@' G %' %.' *G@' > @ -%' . ' @T*@-# -6' *' ./@ ' *G@' @-* *@7DG' -' G %) ; . ' "' I -1" 4' &GG ' ;' A, " * . -@ > -' G %' -W %* *7*@#' #@* @#' D. > E %.-' $@* J@@-' *G@' 7.* * .-% . ' G .' -# *G@' *@T*' . ' *G@' ! : ' % E @/ .7%' *.' *G@' $.7 %' . ' %DG@-#. ' -# 6 #@' G %* %B' G %' $@@-' @%7 > @#' J *G' ' $@**@ ' D * D ' > @ -%' -# @T*@-#@#./@ ' ' *G@' #' @%* >@-*' 7.* * .-%' . ' G .' $A' @6 @#' -' *G @@' * D @#%* ' /@ A' 6@' E .E. * .-' . ' *G@ > Q' , 7.* * .-%' G' JG DG' D * * .-' .>' *G@' : : ' % D. > $ -@#' J *G' @TE -* . A' ##* .-%' . ' G . M' , 7.* * .-%' -' JG DG' ' /@ %@' %' ##7D@#' -' .-@' E %% 6@' DD. # -6' *.' *G@' : ' -' -.*G@ ' # @ -6' .>' *' a ' , 7.* * .-%' -' JG DG' *G@' @ # -6' . ' G .' .DD7 %' %.' -' %. > @' . ' ' 9 ' b' , 7.* * .-%' -' JG DG' *G@' : : ' % @ > @-# *@#' .>' *G@' @$ @J ' F' , 7.* * .-%' D.-* - -6' .*G@ ' / -*% Y ! > .%* A' . ' %> ' > W E. * -D@' O' , 7.* * .-%' JG DG' %@@>' *.' -# D *@' ' @$ @J' *@T*' # @ -6' .>' .7 ' 9 %%. @* D' ' * .-% .>' *G@' : : ' . ' ' -67 %* D' DG D*@ ' *.' /. #' @$ %> %' . ' G %G' D. -W %* 7D* . -% ' N' ' @J' 7.* * .-%' -' JG DG' %@/@ ' /@ %@%' @' %*> -6' *.6@*G@ ' G %' J %' %.' ' @ -@-*' $$ - D' E D* D@ P' ^"' .>@' @> BW $ @' 7.* * .-%' -' JG DG' G .' $ %@%' ' %E@D ' .-*@ E @* * .-' .-' -' @TE @%% .-' -.*' .7-# -' .7 ' E @%@-*' *@T*' . ' *G@' : : ' -' *G %' >E. * -*' E. -*' D. > E' %.' @ ' A , ' *' /. ' ' E ' F^ ' -# G-@' C3' ;*') ' A, ' ' EE ' M' a') - . *@%H ' 7*' @6 @# %' > %* B@-' -' -D 7# -6' >. -6' *G@%@' E %% 6@%' ^' > ' ' Q ') , ' C-' 4 4C ' h' QH' % -D@*G@' 7.* * .-' *G@ @' %" ' . >' ^' > ' ' Q ' $7*' . >' /@ %@' ^^' JG@ @' *G@' . ! ' .-' JG DG' *G@' 67 > @-*' *7 -%' #.@%' .DD7 ' -' *G@' : : ' ^^' @/ * .-% . >' *G@' : : ' #7@' *.' D. 7E* .-%' -' *G@' *@T*' . ' G .' ^Q' @6 @#' -.* D@%' D@ * -' D. @D* .-%' -' *G@' *@T*' . ' G .' *.' $ -6' *' -*.' DD. # -D@' J *G' *G *' . ' *G@' : :

?, ' . , Y G E#.@%' -.* 7.*@' .>' -A' . ' *G@' E.D AEG ' G %' %' *G@' >. @' @W > B $ @' % -D@' G@' %.' . *@-' 7.*@%' .>' G@ *G@-' 7*G.%' G@ @' @' -#@@#' @TE @%% .-% JG DG' G /@' $@@-' @6 #@#' % - .6.7%' . ' *' @ %*' % > ' *.' %. > @' -' *G@' E.D AEG Y) G @ A' G' *G@' ? %#. >' . ' . . > . -' -@T*' *.' *' -' DD -% !' ' @ J' -' .$ *' . -' -' &7# *G' ' @ J' -' ^' 9 DD' -# -' Q' 9 DD' -# .-@' -' M' DD' @-#' -' ^' c%# q' 7*' *G@%@' %7EE. %@#' . ' @ ' @%@>$ -D@%' @' -.*' -' -A' %@-%@' 7.* * .-%' *' > . %*' > * W * .-%' @ % A' @TE -@#' -' *G@' D D7 > %* -D@%

' & C

G@' @T 6@-D @%' . '%E D@' E @/ > *' *G@' # %D7%% .-' . '%. > @' . *G@ ' 7@%* .-%' % -6' . > ' *G@' J * -6%' . ' G .' JG DG' -#@@#' D. 7 #' -.*' $@' #@ 7 *@ A' * @ *@#' -' '6@-@ ' * D @' ? @' *G@ @ . @' .- A' -# D *@' *G@' %.7 D@%' . ' 7 *G@ ' - . > * .-' .-

' .>E' 8 ' ' 'B '& '9% " ' G@ 7 ' %*' % 6 /@-' -' .>@-77 > ' * ' ' / ,' C- ' 3 . ' 3 ' G-' / . ' ' EE '-- *

' 3'

G@%@' %7$ @D% ' I . ' '#@* @#@TE.% * . -' . '*G@' . ') ; - -' $A' JG DG' G .' D.--@D*@#' G % @J% J *G' *G@' #' @%* >@-*' J@' @ @ ' *.' *G@' J@ <B-. J -' J . B' . ' @6 @#' JG DG' % > - A'#@/.*@#* .' *G %'E. -*' .'*G@' % >@ J . B' J@' >7%*' %.' @ @ ' -' @6 # *.' *G@' J -.' " " ' Z 5' A, ' -# *G@ 4 " ' J "' , -' " "-' "3' , -' , ' , (" '(-,' ' /@ A' -*@ @%* -6' $ -DG' .'*G@*% > @%7$ @D*' %*G@'. - "3 " . ' J "'A, ' "3' , ' ' ,, ,' . '&@J %G' * # * .- ' J ' *G %' G %' $@@-'D @W 7 A' -# @ -@# A' -# D *@#' -' ' * D* *@'). ' ^MN E 6@%'$A' ' @ -G # **@ ' G *'%DG. ' > B@% @TG 7%* /@ @T > - * .-' .' *G@' . *@-' -D #@-* ' -.* D@% -' *G@' ? * -6% . ' G .' .-' %7$ @D*% D.--@D*@#' J *G' &. J %G' J(' D > - ' 7 %E 7#@-D@'*G@' J'. '> 6@'. '-G@ * -D@' D.-%* *7* .- ' J ' -# % @ #.* ' . # - -D@%' A' 'D.>E %.-' . '*G@%@' -.* D@% J *G' *G@' . # W - -D@% . '*G@' 9.% D' J ' -#'*G@' *@'#@*@ > -W * .-%' . $$ - %>' -'*G@' BG G' ' **@ ' /@%' *' *G@' @.-D 7 E-H'*G *' %G@' J * -6% . ' G .'%G.J' ' -.*' -D.-% #@ $ @ D 7 -* -D@' J *G'*G@' BG G'. ' @%* -@'% #@$A'% #@' J *G' 6 @ *' #@/ * .-%' .>' *' G % %' *G@' >. @' -*@ @%* -6' % B@' *G@' .-@' @-# *G@' .*G@' -# D *@% G.J' *G@' J' . ' 9.%@% J %' / @J@#' EE @#' -#' @T*@-#@#' -' E D* D@' $A'*G@' &@J %' . ' 6AE*' -#' $.*G' *G@' 6 @@>@-*' -#' *G@' # /@ 6@-D@% J *G'*G@' $$ - D'7% 6@' . ' @%* -@' @'*G@' >. @' >E. * -*' % -D@' . >'*G@' E.% * .-' . ' G . ' JG.%@' $.*G@' J %' $ DG'G % %* *G@' >@-*% > A'$@' @6 #@#' % @E @%@-* -6' G.*'.- A' *G@' D. > >. -' E D* D@' $7*' %.'*G@' #@D % .-% ' . *G@' -G@# -' .' @T -# ' *' @%7 *% *G *' *G.76G' D@ * -' @6 ' #@*@ > 7 * .-%' . ' *G@' BG G' J@ @' B-. J -' -' 6AE*' .-6' $@ . @' G .') %' $A' @>@* .% -# %@7#.< %*@ %H' -# G #* B@-' . .*' -' E.E7 ' @'A@*' *G@ ' -7 >$@ ' J % >7DG' %> @ ' -# *G@' 6@-@ ' %* -#<E. -*' >7DG' >. @' @@' -#@E@-#@-*' ' -#' ? #@' *G -' -' @%* -@ ' %7$ @D*' . '%* ' 6 @ *@ ' -*@ @%*' % , ' 4* ; C ') %*.' . >%' -# >.#@%' . ' @TE @%W % .-H "3' 3 . " * J "' A, ' "3' , ' O J' ? - 4 "' J -' -'*G@'#.D* - ' %E@D*'%. >@ .$%@ / * .-%Y ! *G.76G -@D@%% A' /@ A' $ @ Y' G /@' $@@-' . @ @# -' *G % * D @' G@ @ * .-' $@*'J@@-' *G@' / @J%' . ' G .'.-'d' *G e' -#' *G@' *@ DG -6' . '*G@' # @%* >@-*'--'*G@'.-@' G -#' -#' .-'*G@'.*G@ '*G *' . '*G@', .%E@ % -# E %* @% %' /@ A' $ A' # %D7%%@#' -' *G ' >E. * -*' >. -.W 6 EG' $A' ' DG **@ (' 3-' L C ' 4' O' ?')EE ' M<^ "b' -# bab<bbQH' G@ 6@-@ '%7$ @D*' %' >. @' . ' @%% - A' @ @ @#'*.' -' %7DG' J. B%' %*G@' D. > >@-* @%' . ' : DB@' .-' *' &.G-' -# .*G@ %' G@' %E@D ' * @ * %@' $A' .@%-@' % @ @ @#' *.' -' *G@' %7$.-@# DD. 7-*' .' *G@' & C ' . ' *G@' %7$ @D*' 7*' J *G' ' DB-. J @#6@>@-*' . ' *G@' @ - -6' -# $ *A' G *G@ *.' $ .76G*' *.' $@ ' . -' *G@' %7$ @D*' ' 7 @ '@T > - * .-' . '*G %> ED * -*E. -*' %' %* ' @ 7 @#' ? @' > A' ##' *G *' -.*G@ ' /@ A' >W E. * -*' %7$ @D*' . ' @- 7 A' %' *G *' -*.' , ' "' J "' A,3 ' "3' , ' ; "3 "' 9 , -')D. > E ' G@ @' ' 6>' d' +, - '" A " - ' ' ; "3 _ ' @*' -.*G@ ' E. -*' . ' -*@ @%*' J. 7 #' %@' . >' -' @T > - * .-' . ' , ' "Y !J@ D --. * % A' D.--@D* . -Y' J "' A, ' "3' ' "' 3 . "' ' ., " ' "' , ' '- " C * -. * $ A' Z' G@' 7 #@' . '*G@' @ E @T@#'e' (,' O , (# $A' 9 >.- #@%

G@' .$ @D*' . '*G *' * @ * %@' %* .' %G . J '*G@' #@-* *A' . ' %*.*@ - %>' ? *G' *G@' #' @%* -@-*' -# *G@' >7#' G@' >@*G .#' #.E*@#' > A' -'%. >@ %@-%@ $@' #@%D $@# %' *G@' @6. D (' -#@@#' %. >@* >@%' *G@' >@ $ D ' D*%' @' DG. %@-' . ' @6. % -6' $A' G .' G@' / @J%' . ' .#' . ' *G@' + .%>.%' . ' -%E * .-' -#' . '> -A'.*G@ ' *.E D%' @' >.%*' #@-* D 'J *G' . 'D .%@ A' @ *@#' *.' *G.%@' . ' G . 'JG @' .DD % .- A' J@' @' -W / . 7-* A' @> -#@#' . '*G@' 6 @ *' @T -# -' @/@-' $A'*7 -%' . '@TE @%% . -' G@' %7$ @D*' %' . ' *@ A' -*@ @%*' *G@' > . @' %. ' %' -. ' # @D*' D. -W -@D* . -' $@*J@@-'*G@' *J .' D -' $@' * D@# 8 G@' *@ *7 @' .-' G . ' %' %. ' 6@' %' *. ' @-#@ ' *' >E.%% $ @' G@ @' *. ' @-7 > @ *@' *' -' #@* ' G@' D7 .7%' @ #@ ' %' @ @ @#' *. ' I %*' ,' C3' ' EE ' O<Na ' G@' @ @ ' *@ W *7 @' . ' *G@' %7$ @D*' %' %. ' 6 /@-' -' > . %*' . '*G@' J . B%' J G DG' ? ' $@' D *@#' -' *G@' @-7 > @ * .-' $.7*' *. ' $@' > #@' . - A' %7DG' J . B%' J ' $@' - >@# %G /@' $@@-' 7%@# 4' @ @ @#' *. ' -' D. -W -@D* . -' J *G'*G@' E @%@-*' * D @' ' - . *7 - *@ A' J@' D --. *' 7. *@' -A' E @/ .7%' -6 %G' J *@ ' JG. ' G %* @ *@#' -'#@*' . ' *G@' %A%*@ >' . ' G . ' J *G' *G@' @TD@E* . -' . '*G@' DD. 7-*' $A' . @%%. ' &. J @%*' -' G %' J . B' . -' ?, ') - -' ' ' A C *' /. ' ' EE ' aa `b^a ' G %' $%@-D@' . ' E @/ . 7%' -6 %G' *@ *7 @' . -' *G@' %7$ @D*' G %' @-#@ @#' *' -@D@%% A' %. > @* > @%* *. ' -* .#7D@' ' -@J' *@ > -W . .6A' %7DG' %' -' @-#@ -6' . # '$A' =' .*@-W D @% e Y % -D@' .*G@ ' *@ > %' %7DG' %' d' . J @ % e' d' I . D@% e' . ' d' -@ 6 @% e' J @ @' .E@-' *. ' %@ .7% .$ @D* . -' G@' *@T*' 7%@#' G %$@@-' *G *' . ' DG*@ ') ' /. %' E%' ^ Q ' ^ QNH' *. 6@*G@ ' J *G' *G@' I -B . *' @#' . ' ^ N^' G@' ! * . -' . ' @ @ ' -6@-' ^O bH' % E D* D A' 7%@ @%%' -. *' . -A' . >' *%' -D. > E @*@-@%%' $7*' % -. *' > B -6' *G@' *@T*' -' E 6 EG%' -. ' A@*' 6 / -6' -A' > 6 - ' @ @ @-D@' @ *G@ ' *. ' *G@' %' @# * . -' . ' *G *' . ' 9 -6@A' . .' >7DG' DB-. J @#6 > @-*' D --. *' $@' > #@' . ' %DG@-#. 4% A, " ') E% ' ^ F H' -. ' A@*' @6 @*' @TE @%%@#' . ' *G@' .%%' . ' G % .*G@ ' @ >@-# * .-% . ' *G@' *@T*' ¿ @% #@% *G@' $. . B%' *. ' JG DG' $ @ ' 7% .-' G %' $@@-' > #@' *G@' . . J -6' * D @%' . ' J . B%' .-' G .' > A' G@ @' -# 'E D@(' *G@' * D @%' -' *G@') ". . . 3 -' . ' DG@-B@ ') $A' *%%DG@H -# . ' @ 2.6') -' *G@' ^%*' @#' $A' & ' ' 9 @ ' -'*G@' Q-# $A' V DB @ H' -# -' >$7 6@ 4%') ". @ ') $*G ' H(' @ ' A, 'C 3 ' ; ' ?, -' Q' / . %' ^ M^(' !G-@' L - ,') '3 'E 3 ' ; ' 'A, -' Q' /. %' ^ Ma(' @ 7- A' A, "' 5? ; "3 * ^ O"(' @ 7- A' (" -' ' H -* ^ Oa(' 7% *G' O C - ' R -. ,' /. ' E*' ^' ^ Ob(' DG7 @ ' + - , ' 3' 3' I , -')Q-#' @#' . ' E*' . ' . ' *G@' O - ' R -., * ^ b(' J #' + -. , ' 3' I '8- ')M #' @# H' / . ' / '^ FS' .%%> - -' LC - " -' A, " * ^ QN(' DB@' . > >@-*' 3' 3' , " * 3' , ' /. ' (@6W @#' A, ' 4' ; "3 * ^ Ob(' @6 @# 3' , ' $ @' 3' A, * ^ F (' V@ @ ' 3' A, -* 3' L ., "') M #' @# H' / . ' ' E* ' ^ ^(' &' ' 9 @ ') -' C3 "' A (, ' ' 2

' ' I 7 'M ' ' $ '5A, ' ' ' " ' " ' ,55G<# 1 ' # ' ' ' ' ' ' ' 1' ' ' ' ' ' ' ' ' ' ' & ' ' ' ! # & # ' P # '& ' ' # ' ' ' ' K ' ' ' ' ' $ ' ' ' ' 0Z ' '& ')' ' '

' $ -.,' ^ a^(' 7DG@ ' ' R , '2 4'& -* ^ bF(' @ -2@' 3' & , ' 4 4' & -* ^ OQ(' -.DG'A, 4 -' C3' & * ^ ON(' ' **@ ' A, 'Z'3'' ., *^ ON(' &')&' 9 '@ <3' (--') J ' 3' 'A, * ^ O"(' ' ' 7D 7%' 3 ' ?, C "* ^ ON' J *G' JG DG' %G.7 #' $@' @ #* G@' * D @%' (",,"4* $A' ?@ 6 *@-' -# ?, C "* $A' - DBY $.*G' -' *G@' Q-#' @#' . ' @ 2.6 4% .)". ((%* A' ' I ' .@%< -@ ' 1 - 2' "' O' ?' 'A, " * ^OOO' -# ' I ' . -@> --');' + ') @**'^OOMH' % J @ ' % G %') 7- @'^OObH' J *G' !G DG'D.>E *G@' *'$A' @6 @#' -' 6@- @ #4% R -., ' . ' ^ OM' .'*G@%@ J@' @-*7 @*.' ##' *G@' E @%@-* OJ *@ 4% DD.7-* . ' G .' -'*G@' - ' ' ' , ' J -,'O "*EE'a^0<abF' -#*G * -'?, '& " 3' ? 4 -' ' -C-', ' (-- ,* . ' -#' EE' Y $.*G' -'%.>@ %@-%@' E @E *. A' -#' %7EE @W >@-* A'*.'*G@' E @%@-* * D @' _ ']

')QH'#@ D.-' >.-6'*G@' E . . %'. '*G@' 6@-7 -@-@%% . '*G@' 6- * -' @**@ %' %' *G@' D*' *G * J@'.$* -' '*G. .76G A'D.-% %*@-* %*. A' .-' E @D -6' *.6@*G@ '%D **@ @#' -.* D@% $.7* .%D7 @' E@ %.-%' G7% *J.' #@ D.-% @' >@-* .-@#(G .' .>' D ' -# G@ 7% 6 *G.E7% .>' A '5A, 3 ,' ' 4 4 '^" ' ^MH' -' D @W 7 A' @T > - -6' *G@%@ -.* D@%' J@' -# *G * *G@%@ #@ D.-% G #' -.* %* *@# J *G' 6- * 7% .-' G % .7 -@A' $7* G # *@ J #% . .J@#' .-' G % * DB1' *G - 2' *G@A' *..B' *G@ % >@' .7*@' %' G@ G # #.-@1' *G * * G #@ EG ' ' E D@' JG@ @' 6- * 7% G >%@ ' G # @-D.7-*@ @#' %.>@' G@W @* D ' .EE.% * .-' *G@ @' G # $@@-' %.>@' JG.' * @ *@#' *G@>' J *G' D.-*7>@ A(*G * *G@A' G # $@@-' * .. ' *@' *.' ./@ * B@' *G@' % -* * >A - ' $7* G # $@@-' B -# A' @-*@ * -@#' $A' *G@' DG7 DG' *G@ @' I - A' *G@A' @7.-#' -' D.>E -A' J *G' *G@' > *A ' * . %' -# .>' *G@>' #.7$* @%% G@' @D@ /@#' *G@' .A 7' -@J%. ' *G@' E@ D@' JG DG' *G@' DG7 DG' .' A ' G # .$* -@#' % -D@' G % #@E *7 @' G@' D @ -@%%' J *G' JG DG' *G@' JG. @ %*. A' D.>@%' .7* .>' .$ 7@' - @ @-D@% % @/ #@-D@' *G * J@' G /@' G@ @' * 7@' G %*. A' *.'#@ ' J *G') 6G* ..*%' 8 " C-* ' Ma ' QON H * J % -.' #.7$* *G@' >@-* .-' -' *G@' 6@-7 -@ @E %* @% . '*G % G .' .>' D ' *G * %766@%*@#* *.' %@7#.< 6- * 7% *.' . 6@' ' @**@ ' -' *G@' - >@' . '*G@' > *A '*.' *G@' DG7 DG' . '%7% ' -# *.' %E@D A' *G * D *A' % *G@' E D@' JG@ @' G .'%@ /@# % #@ D.-' _F ']

') H ' $ %G.E')%@@' 7-B-.J-H % # $A' &@ .>@')' I ' ' " -*M"H'*.'G /@' $@@-'$ - %G@# $A' .-%* -* -% *.' $A .-' -# / % *@# $A' *G@ G@ > * .-' _? ' I]

')aH' $ %G.E' . ' E % ' -' AE 7%)@ .-@.7% A' D @# $A' 7 # % + EJ# J%H' JG.' DD. # -6' *.'*G@' @ 6.7% .> -D@' JG DG'E %%@% 7-#@ ' *G@' * * @' . '*G@' & ' ' ') , " 4 * G / -6' $@@-' ' G@*. D -' @-*@ @#' G. A' . #@ % ' -# JG @' %* ' ' #@ D.-' J %' . # -@#' *.' *G@' @E %D.E *@' $A' E EG - 7% ' -' .$@# @-D@' *.' ' # / -@' @/@ * .-' , ' J.+ :#* %J ') . A$' I ' ') , "'D'aN'E' F"H' ?G@-' E EG - 7% / % *@#' .>@' -' ' M Q' G@' @ *' G .' -'DG 6@' . ' .-%* -* ' J *G' 7*G. *A' *.' #> - %*@ ' . # - * .-' ' -@D@%% A' 5 3' ' E EG -') - 3' & 4 ' " - ' @ %'E .$ $ A'*G@% >@'J *G' + B/#D J%' D.>>@>. *@#' -' *G@' @@B' G @- @ '.-' & -' Qa' G .' J %*G@' 7*G. ' . ' ' D.>>@-* A' .-' *G@' ..B' . ' -* D @%') 7 # %

-C' .D H'#@# D *@#'*.' 7%* *G 7% 'E @%$A*@ ' -# 7%@$ 7% ' #@ D.-' ** $7*@#' -' *G@' . # * -' * -% * .-'*.' E EG - 7%' -# E7$ %G@# 7-#@' G %* - >@' $A' @* ' I `' I .66 - 7%' ^Ob" ' *' J % %*' E7$ %G@#' -' @@B' J *G' ' * -' /@ % .-' $A' 9 ' D.>@ ' DG$ %G.E' . ' G D@#.-' .>@' ^OOQ' G@' 6@ A' -*@ E. *@# * -' /@ % .-' . ' *@EG -.% 7* *7% G # $@@-' E @/.7% A' E7$ %G@#' *' % $A' .$' *@EG@-% -' ^bMO' -#' G #' $@@-' * -% @ @#' *.' *G@' % a ' A C4*' D ' @' 6-@' ^F"N' *.>' ' *G@' ' (" ' A 4"* ^F^ ' *.>' / ' -#' *G@' ' (;' ^FOO' *`>' / ' G@' D.>>@-* A' G % $@@-' E -*@#' $A' -#' ^OFN' *.>' T ' EE' O^M' (-#' $A' 9 6-@' *.>' T ' EE' ^" <^ba' /@' *G -B% G .' > A' E .$ $ A' G /@' $@@-' *G@' 7*G. ' . -' DD @% %* D ' %*. A' @ @ < @# *.' $A' - < %* % 7% - * ' @' %' 7.*@# $A' .%> % -# D.< E @7%*@%' $'T') @>.-*' (34') .. -' T' bQ"(@ @ ' C ') .. ' / ' a "' (/@' ' - ' & ' ' MOa(' I $ D' , ' : .' / ' Ob^ ' T ' aON' (* 7%' 3 A, " C-* M , ,'A '*.>' / H _]

')bH' $ %G@E' J G%' % -6 A' D.-%@D *@#' #@ -%' $ %G.E' . ' @$ %D ' -# % $ >@#' $A' A-@% -% 5) - ' FOH' . ' *' % -' D*' . ' @67W *A') @' , 7 @-' >' + ' FQO< (' @ @ ' C ' . ' / ' QQ" H ' _& ']

')FH' $ %G.E' -#' G@ #. ' ' >.- %*@ A' ## @%%@#' $A' *' 7% *G@' %D@*D' 5) ' ' -. ^F"H' .-' *G@' * - -6' . ' -./ D@% -' *G@' @ 6.7% @') @ @ ' C ' . ' / ' Q^ H ' _& ']=

& ' '%7$#@ D.-' . ' EE. ' G. #W -6' *G@ %*' E D@' -' G % . #@ ' . ' 6..#' > A' $. -' .-' *G@' @%* *@ . ' .-* -% ' . ' JG.>' *' 767%* -@' %@-*' ' @**@ ' $A' G .D 7%* .' @W D.>>@-#' G >' *.' G % /.7 ' 5) ' QQQ' QQM H _ ' ? ' f

' ' $ %G.E' . ' -* .DG' QQ-# -' %7DD@%% .-' . .J@#' * % 'D' ; ' M^N' @' . #% *G@' @T >E @' . ' ' A> -' *G@' G7%$ -#. ' ' J @' -#*G@' >*G@' . ' *' @ %* .-@# 76G*@ ' $@-6' %@#' *' .-D@' B@' >$.%@' *' 9 -' *' , -' 4 -* -# G # 6 -@# 7- /@ % ' @%*@@>' $A' G % E. J@ 7' #/.D DA' . '*G@' E.. ' -# .EE @%%@#' -' *G@' JD.7 *% 'd > B-6'*G@' J .-6@#' %* .-6@' *G -' *G@' J .-6@ e' G@' @J' D*% B-.J-' . 'G % G %*. A' @' 6 *G@ @#' .>' 'G.> A' #@ /@ @#' *' -* .DG' $A' G A%.%*.>' .-' $ % O *'*G@'# A' . 'G % #@ *G' *.' *G % J. #' -# G % $ *G' *.' *G@' G@ /@- A' J. #' @D' QN*G') G A%.%' 1 ' O^' *.>' / ' E' E' D' O' @#' / @H' G A%.%*.>' D.>>@-*% 'E.-' *G@' 6 @ *' # D7 * @%' 2 F ,3 * G .6.- 7% G # *.' @-D.7-*@ ' *' *G@' D.>>@-D@>@-*' . 'G % @E %D.E *@' .>' *G@' E@ %@W D7* .-' JG DG' G # %.' @D@-* A' D@ %@#' -# % A% *G *' G % G 6G@%*' @7 .6A' % *G@' E7 @' -# .7 %G W -6' D.-# * .-' -' JG DG' G@' @ *' *G@' DG7 DG' G@ @ @%*' @DD @% %* D ' $7 # -6' -' -* .DG' d'*G@ >.*G@'. ' ' *G@' DG7 DG@%' -'*G@' D *A e'* # *..-W A' %D $@#' *.' E.%*. D' * >@%' *G@' @$- # -6'. ' JG DG' G # $@@-' $@67-' $A' * %' J % -%G@# $A' G >') G@.#' ' ') ' ' MH ' @' J % #@-.7-D@# $A') G@.#' 'bH ' @' J % %7DD@@#@# $A' 7 -7%' *G@' - 2 -6' $ %G.E' ' A @' D' ' MQM' @' % D.>>@>. *@# $A' *G@' * -' DG7 DG' .-' @D

Q"' -# .-'*G.' % >@ # A' -' *G@ @@B' 9@-. ' @' %' D @#' G .- D7%'GA' 7*ADG 7%'E' aM^H' JG.' %% 6-%' G >', /@' A@ %' . ' . D@') @> . -*' & * -') 7; #' / 'E'^Na(' @ @'9 *' " *' E' aH'

D.-% %*@#' . ' *J@ /@' $..B%'@ DG'$..B'$@6 -- -6' J *G' ' @**@' . ' G %' - >@' %.' *G *' *G@' -* ' @**@ %' . ' ' *G@' $..B%' * B@-'*.6@*G@ ' . >@#' -' D .%* D') .>E' I $ D 7%'/. ' / 'E'^:bH

& # # , ' _& ')bFaH]

+ 9 ' ' I@$' a' ' G 6G' * @ %7 A' . D ' -' I 6AE*' -# >G *A ' -' *G@' .D @* -' E@ %@D7* .-' . ' M"F') 7%@$' ') ' / ' NH' %' D*%' @ 6 /@-' 7 - *' ' "' E' bb D ' @' -*' % -' 3 -' 3 -' (-* E' bb _ ' ']

< ' ' ' EE #.D -' $.>' $.7*' 8 7 ' MF ' -#' 7*G. ' ' ' DG7 DG' G %*. A @@T*@-# -6' ./@ ' *G@' E@ .# $@*J@@-' *G@' A@ ' M"" ' -#' *G@' A@ ' aQb' G@' 6 @ *@ 'E *' . 'G % J. B' G % E@ %G@#' $7*' %. >@' >6>@-*%' . ' *' G /@' $@@-' E @%@ /@#' $A' G.* 7%' G@A' J@ @' E7$ %G@# / -#@' *G@' D @' . ' .#@ # 7%' *' @-@/ ' -' ^FaQ' -# 6 -' 7-#@' *G *' . ' @% 7%' J *G' ' -* -' * -% * .-' -# -.*@%' *' % -' ^FOM' -' -6 %G' * -% * .-' $A' ? . #' EE@ @# * 0 .-#.-' -' ^ bb' *' ' >7DG' *.' $@ @6 @**@#' *G *' %.' ** @' . ' *G@' G %*. A' . ' G .%*. 6 7%' G % D.>@' #. J -' *.' 7%' . ' - 7# D .7%' -# E @ 7# D@#' % *' > A' G /@' $@@-' *' ? .7 #' *' @ %*' G /@' E.%W %@%@# *G@' >@ *' . '$@ -6' 'D.-*@>E. A' @D. #' -# D.7 #' -.*' ' *.' G /@' *G . J -' 6G*' 7E.-' *G@' @@ -6%' '-.*' J A%' *G@' D*%' . 'G % * >@' G.* 7%' @6 #@#' $.*G' *G@' 7*G. ' -# G %' $. B' J *G' J. %@' *G -' D.-*@>E*' G@' %*A @' . ' *G@' $..B' G@' . J %' *.' $@' %.>@* >@%' @ @6 -*' *G.76G' >. @' @ 7@-*A' > B@#' $A' %*- @%%' D. #-@%%' -# .$%D 7 *A' G@' D.-*@-*%' G@' * @ *%' %' 7-W J. *GA' . ' @ -D@' . *@-' $@6 -- -6' G % @T* D*%' $A' #@-.7-D -6' *G@' 7*G. ' %' -' d @-@>A' . ' .# e' -' d >E .7%' J @*DG e' -' d >E7#@-*' e' /@-' $$.-' - *7 A' -D -@#' % G@ J %' *.' DD@E*' *G@' %* *@>@-*%' . ' ' G@ @* D' -' E @ @ @-D@' *.' *G.%@' . ' -' . *G.#.T' *G@. .6 -' -# JG.'#.@% -.*' ' *.' -.* D@' JG@-' %E@ B -6' . ' ' EG % *G@' E.%* @ . ' *G@' .*G%' *G *' d' *G@ G@ @%A' . ' G .%*. 6 7%' EE@ % *.' G /@ 6 /@-' G >' %7E@ . ' >@ -% . ' - . > * .-'e' 5#' - DG E' TTT/ H' % D.>E@ @#' *.' . J' *G *' d' *G@ @A@%' . ' *G@' . *G.#.T' $A' G % - %>(' -#' -' *G.%@' . ' * .- 'D * D%' $A' G % E %%.-' G % E @W 7# D@' -# G %' 6-. -D@ e' T' - # DG E' TT H' *' .*G@ ' * >@%' $$.-' *G -B%' *G *' G@ EE@ % *.' G /@' .$* -@#' d' %.>@ D7 .7%' < -# 7*G@-* D' -*@ 6@-D@ e')DG E' TT/ H' -# A@*' *G@' J % > B@#' -' > B -6' 7%@' . ' *' $A' d' D 7* .7%' > D@ e')DG E' TT H' G@%@' .E - .-%' -' *G@' > -' %.' 7- /.7 $@' @' %G @#' $A' @> -*' T' - # /. ' / ' E' Q ^H' -#' *G.76G' J *G' %.>@' 7%*' @TE @%% .-% % *.' JG *' > 6G*' G /@' $@@-' *G@' / 7@' .' $ % G %*. A' G # *' $@@-' E @%@ /@#*.' 7%' $A' &. * 7' T). -' ' - ' /. ' ' E' ^QQH' -# DG FDBG')/. ' ' E' ^a H' ' *G@' @T*-6' @/ W #@-D@' -#@@# @ #%' *.' *G@' $@ @ ' *G *' *G@' G %*. A' . ' G .%*. 6 7%' J % @%% ' ' %* *@>@-*' . ' JG *' G@' G # %@@-' -# B-. J-' *G -' ' E -@6A D' 7E.-' *G@' G@ @* D%' . ' G % * >@' G@%@' D D7>W %* -D@%' D.>$ -@#' J *G' *G@' D*' *G *' %.' ** @' . ' G % G %*. A' %- / /@%' @-#@' *' 7--@D@%% A' *.' #J@ ' 7E.-' G >' *' 6 @ *@ ' @-6*G' *' >A' $@ J. *G' JG @' .-A' *.' -.* D@' *G *' G % G %*. A' %@@>%*.' G /@' $@@-' J **@-' 7E.-' ' E -' 7%* W */@' . '.-@' . '*G@' D7 .7%' D.-D@ *%' . ' G % 6@' *

D.-% %*@#' . ' *J@ /@' $..B%' @ DG' $..B' $@6 -- -6' J *G' ' @**@' . ' G %' - >@' %.' *G *' *G@' -* ' @**@ %' . ' ' *G@' $..B%' * B@-'*.6@*G@ ' . >@#' -' D .%* D') .>E' I $ D 7%'/. ' / 'E'^:bH

' ' ' *G@' / .7% J *@ % . ' *G %' - >@' .-@' .-@ %' >E. * -*' -' @ W * .-' *.' G %* -' G %*. A(' *G@' 7*G. ' . ' *G@ D@ @$ *@#' @' . ' E. .- 7%' . ' A - ' G@ . .J -6' @' *G@' D*%' JG DG' > A' $@% #*.' $@ B-. J-' >*G@' $%. 7*@ A' . ' J *G' ' -@ ' EE . DG *.' D@ * -*A' @%E@D* -6' *G % J *@ ' @' J % $. >' *' G@>-.%)I *.' " # / ' QO:' -.* *@' *G -' *G@' A@ ' 8 7 ' ^ Q(' G@' %*7# @#' *' *G@-%' '-#@' .D 7%' *G@' G@*. D -' TI ' , - 44*' ' Q^H' -# *' *G@' %>@' * >@ .DD %.- A' G@ #*G@' @D*7 @%' . ' EE.# .>7%' *G@' >. @' > 6- - >.7%' / ' . ' .D 7%') I*' ' QOH' *@' *G % G@ **@-#@#' *G@' @D*7 @%' . ' -*E *@' ' *' *>@' JG@-' *G *' G@*. D -' J %' %.' -%* 7D* -6' *G@' *J.' %.-%' . ' *G@' @>E@ . ' @/@ 7%' D ' -# @*')I 'B' 'QaH' *' JG *' # *@' . ' -' JG *' E D@' *G % G EE@-@#' J@' @' -.*' *. #(' $7*' *' > A' $@' E @%7>@#' *.' G /@' $@@-' $@*J@@-' *G@' A@ '8 :' ^NM')*G@' # *@' . ' *G@' DD@%% .-' . ' @/@ 7%H' -#' . ' ^N ' JG@-' D ' -#@' *' DD.>E - @#' *G@ ' *G@' -' G % *@ ') -#' E.%% $ A' $@ . @' %.H' G .%* *7%' J % ' 6 @ *' * /@ @')%@@' @%E@D A' *G@' %*' %@-*@-D@' -' G %' @' . ' E. .- 7%H(' $7*' *.' 7#6@' $A' *G@' @E *G@*' d' ?.%* *7%' *G@' , " "* ** DG@#' *.' G >' $A' @ .D @%' -# 7%@$ 7%' *G@' 6 @ *@ ' E *' . ' G %* > @' >7%*' G /@' $@@-' %E@-*' *' *G@-%(' -#' % G@' *@ %' 7%) I' ' ^' MH' *G *' G@' $@ .-6@#' *.' *G@' D.7 *' . ' *G@' @>E @%%' <&7 ' J @' . ' @/@ 7%' *' %' D@ ' *G *' G@' %E@-*' %.>@' A@ @' *' -A' *@' *' .>@' G@' DD.7-*' 6 /@-' $A' 7 # % 6 @@%' J *G' *G %' *' J %' *' *G@' -%* -D@' . ' *G@' @>E @%%' &7 ' *G *' G@' D.>E.%@#' *G@' @' . ' E. .- 7%' *G.76G' *G@' -67 !@' G@' 7%@% @%E@D* -6' G@' ' -' *G@' E %% 6@' %*' D *@#' >E @%' *G *' %G@' J %' -.' .-6@' /@' JG@-' *G@' J. B' J %' D.>E @*@#')G@' 7%@% *G@' E %*' *@-%@' -' %E@ B -6' . ' G@ (' -#' >. @./@ ' *G@' J. B' J.7 #' D@ * - A' G /@' $@@-' #@# D *@#' *.' G@ ' G # %G@' $@@-' /@H' @-D@' *G@' D.>E @*. -' . ' *G %' J. B' >7%*' $@' %@*' #. J-' % E.%*@ . ' *.' 8 7 ' Q^O ' *G@' A@ ' . ' &7 4% #@ *G(' $7*' *' G # -.' #.7$*' .DD7E @#' G .%* *7% %@/@ ' A@ %$@ . @' *G *' * >@' *' > A' $@' .$%@ /@#' *G *' G .%* *7% DD.>E - @#' D ' *G@-' @>E@ . ' *.' 7 ' E .$ $ A' -' *G@' A@ ' Q^M' 8 7 ') I ' B*' ' MQH' G@' .- A' .*G@ ' E D@' JG DG' %#@ - *@ A' >@-*.-@#' %' G / -6' $@@-' / % *@#' $A' G .%* *7% ' %' -* .DG' -' A ' JG@ @' G@ G # ' D.-/@ % * .-' J *G' . # -' *@ J #%' D.-%7')%@@' *G@' #@# D * .-' *.' . # -' . ' G % /@%' . ' *G@' .EG %*%H' G@' l /@%' . ' *G@ .EG %*%' D.>E.%@#' *' J.7 #' %@@>' $.7*' 8+ ' QMO')%@@' *G@ D*.- A' . ' : @' "3' 4 "' E3 * %' *G@' >.%*' / 7 $@' *G.76G' -.*' *G@' >.%*' D@@W $ *@#' . ' ' *G@' J. B%' . ' *%' 7*G. ' *' 6 /@%' /@ A' E D*7 @' . ' >@-' JG.' J@ @' -#@@#' -.*' . ' @T *@#' ?. *G' -#' JG.' . *@# . -' *G@' %><*D@' . ' %.D @*A' J *G.7*' * A -6' *.' E@-@*' *@*.' *%' #@E*G%' $7*' JG.%@' DG D*@' J %' -.*' J *G.7*' > $ @' -#' $@-@/. @-*' * *%' *' >7%*' $@ % #' %. ' *G *' *' @- $ @%' -%*.' 7-#@ %*' -# G. J' *' J %' *G *' %.' ** @' . *' J %' > #@' $A' *G@ G@ *G@-' J. #' . ' *G@' @>./ ' . ' *G@' @/ %*G *

j FN D*@# *(' %**D@ -*@ @D*7 ' >@-' .7-# %.' @ %A' ' @%.7 D@ . '*G@ ' D7 * @%' -# S.'%7 @' 'ZD.ED' . '*G@ ' - G * .-' -' *G@' D. > E.% * .-' . ' G@*. D '@T@ D %@%

A' -/*G -6' %' B-. J -' . '*G@' E@ %. - ' Q @'. ' G .%* *7% *@ '*G@' @ 6-'. ' D (G@' %' % # $A' 7 # %' *.' G /@' *@#' -*.' *G@' @ 6-' . ' G E') ' Qaa<QaNH ' ' *G@' @W > - -6' J. B%' .' G .%* *7%' *G@' ' .C-# 84 " -# -#) - # -' DD.7-*' J ' $@' ' -' *G@') R 5' ' - ' .' B $ 'D (5' I. ' ' 7 ' DD.7-*'. ' G % > .%*' D@ @$ *@# J. B' %@@ *G@' * D @' -' *G %' # D* . - A'. -' ++ =1 ' ', 5 %' ' J *@ ' G .%* *7%' %' 7 DB' *.' %@ 2@' E. -*%' . ' -*@ @%*' #@ D *@ A' -D 7 ' -#' -.*' J *G.7*' ' E %@J. *GA' -#7%* A(' %' > -' G@' *%' *G@' *..' >7DG'. ' *G@' $7**@ A'<' D.7 * @' %E@D @%

G@' $@%*' @#* .-' . ' G .%* *7%' %' *G *' $A ' ' + A%@ 'V7 DG' ^ aa' _&' ' 9]

' ' :

: : ' ')^H ' $ %G.E' . ' . DG@' -' 7EG *@-% %(% %*@ 4% %.-' -# %7 6 -' *.' ')aH' -# ' . .J@' -' G % 9 .-.<' EGA% *@' *@-@*%' @' J %' .-@' . ' % T' @/@ -' $ %G.E% JG.' $A' D. > > -# . ' &7%* - -' > @*' % T' . *G.#.T' $ %G.E%' -' ' D.- @ @-D@' *' .-%* -* W -.E @' -' bMM') 7%)^ OHH(*G@' .*G@ %' $@ -6' &.G-'. ' @ ' .--7%' . ' @ %- ' @*@ ' . ' G@.#.% .E. %' _ %4 -]' @ 6 7%' . ' A 7%' -#', $ ' ' - $ ')%@@' " ' @-D@' *' %E .$ $ @'*G @' G@ G #$@@-'E @/ .7% A'@ @D*@# . >' G %%@@' %*G @@' *' @ %*')&.G-' @*@ ' -# G. > %H'. '*G@'. *G@ %G #$@@-' 7*' JG @'*G@ - >@%'. ' *G@%@*G @@' J *G' *G *'. ' @ 6 7%' @ EE@-#@#' *.' *G@' d @ @-D@'. ' *G@' *G.#.T' $ %G.E%' $@ . @' &7%* - -e')@T* -*' -' ' * -' 9 ')? 6G*' E' NMOHH' JG DG' -'.'#.7$*' $@ . -6% *.' *G@'. DD % . -' . ' *G %' D.- @ @-D@' *G *'. ' G < .T@-7%' %' J -* -6' ?@' - @ '*G@ @ . @' *G *' *G % J %' , ' * >@' JG@-' G@' > #@' *G@' @D -* * . -' . ' JG DG' J@' @' - . >@#' $A' --.D@-*' -' G %' D.-W *@>E. A' - * /@' @6. A' G@$ @7% > B@%G %' #@ @D* . -' d' *.' *G@' %@D*' . ' *G@' A.EGA<' @ *@%' e' .DD7 ' *@ ' G %' 7-D @4%' #@ *G' $7*' $@ . @' *G@' D.-%@D * .-'. '& D.$' # @7%')D D' ba^H(JG@-' G@' d %7$%D $@#' *G@' A-.#' -#' /@#' *' AE 7% e' 5+, "' .3' ' ab H' G@ @' %' -.' 0@/ #@-D@' *G *' G@' J % @/@' @ -%* *@#' -' G %' %@@' %' % 6- *7 @)J *G' *G.%@' . ' G %' 7-D @' -# .*G@ %H' *.' *G@' A - ,74 --' . ' @/@ 7%' ' , ' 1 , 3 ;' 4 "@-' ' , ') -')? 6G*' E' NO"H' -#' *G@' & ' ## @%%@# *.' G >' $A' @/@ 7% 1"' , ') -: ' 1 .'UU $@ .-6' . ' D.7 %@' *.' *G@' @ @' E@ .#. 'G %' @' _&' J]

: ' ')QH ' E @%$A*@ ' @6 *@' .' E.E@' &7 7%' -' KVM' H-(; * ' 1J K!G ' -#' J *G' DG # >7%' @6 *@' .' &7 7%' *.' *G@' %A-.#' .' # D' -' MaM') *G -' '.' h' b" H ' <]

* : & ')MH ' 6@-*' . ' E.E@' .' ' JG.' J .*@' $A' G >')c!E' ^FQ' ' ^MQH' *.' *G@' @>E@ .' @.' 8 7 'ab ') @>' T ' ^QH ']

: ' ')aH' 6T 1 >' ' L %E D7.7%' @ #@' . ' *G@' 9 .-.EGA% *@' %@D* .7' . ' *G@' DG7 DG' *' *G@ $@6 -- -6' . '*G@' % T*G' D@-*7 A' @' %G @%' J *G' @/@ 7%' . ' -* .DG' *G@' * 7@ %. @-* @' G@ #' . '*G@' E @/ .7% A' G@ # @%% E *A' . '*G@' D@EG ' *G@' @E7* * .-' . 'G / -6' . 6 - *@# *G@' & D.$ *@' . >' . '9 .-.EGA% * %> ' JG DG' . -6' G@ # *G@' %7E @> DA' -' 6AE*' -# JG DG' %' %* #.E*@# $A' *G@' .E* ' ? @' G /@' *G@' > ! *7 -@' . '#@ / -6' .7 'G -. J .#6@' . ' G .T@C7% >.%*' @TD 7% /@ A' .>' G %' *G@. .6 D ' .EE.-@-*%' 6 -%*' JG.>' G@' J %' @-6 6@# -' '#@*@ > -@# -# -.*' /@ A' %D 7E7 .7%' J @' DD. # -6' *.' *G@>' G .T@--%' J %' ** @' $@**@ ' *G -' ' @ 6 .-%' #/@-*7 @'. ' . J' $ *G' -# # %D @# *W $ @' -*@D@#@-*%' JG. '@-#. J@#' J *G' D.-% #@ $ @' -*@ @D*7 '6 *%' $A' >@ -' *%' -# *G@' > .%*' 7-W $ 7%G -6' 7# D *A' J. B@#' G %' J A' *.' ' E D@' .' # 6- *A' -' *G@' DG7 DG' JG@ @' G@' $7%@#' G % E. J@' . ' *G@' > .%*' 7- @> ** -6' E@ %@D7* . -' . ' G %' *G@. .6 D ' .EE.-@-*%' 9 7DG' . Z JG *' % %* *@#' *.' G %' # %D @#*' #> *%' . ' @ %.- $ @ #.7$*' . -@' %g9 @% J@' > A' $%. 7*@ A' @ @D*' %*G@'@T 66@ * .-%' . 'E. @> D '$ **@ -@%%' ? @' #.' B-. J' G .T@-7%' %' -' D7*@'# @D* D -' ' %7$* @'*G@. .6 -' -#' '2@ .7%' -# 7-D. > E .W > % -6' DG > E .-' . ' *G@' 7- *A' . ' *G@' - *7 @'. ' G %*' 6 -%*' JG *' G@' @6 #@#' %*G@' G@ @%A' . ' *G@' *J .' - *7 @%' -# %' .-@' *.' JG.%@ #@% @' *.' G /@' ' *G 7' @-#@ -6' . ' *G@' @J' @%* W >@-*' *G@' DG7 DG' %' -#@$*@#' . ' JG *' %' B-. J-' %*G@' d' G .T@- -' A D' @ % .-e' G@' . W 6 - ' . >' . ' G %' - >@' %' 7-D@ * -' :@- %

@E @%@-*%' *G@' A D' JG DG')%@@ A-@< > *G@%' ?, - C C-' %' -' # E* * .-' . ' *G@' @@B' # 2 -* -# *G@ @ . @' %@@>%' *.' E @%@-*' *G@' **@ 'G '. '*G@- >@' G .T@-7%' -' ' A D' 6- %@' DD. # -6' *.' *G@' @D@ /@#' * @' G. JW @/@ ':@- %' J %' G %' @ @' - >@' JG DG' J %' @D %@#' -*.' $ .T@-7%' .-' G %' G@..> -6' G %G.E' . ' @ E. %' @' J %' G. -' *' G ' -' @ % ' @' > A' G /@' $@@-' . ' .J' @/@-' . ' %@ / @' . 6 - '$7*' *G *' G@' J %' -' 7-$ E* 2@#' % /@' JG.' G #' 7-' J A' .>' G %' .J -@ ' % %* *@#' $A' G@.#. %' @D*. ')E' bFNH' -# G@.< EG E@%' 5+, 4 'E' ^^bH' -# @E@ *@#' $A' %7$%@ 7@-*' J *@ %' > A' % @ A' G@' @ @D*@#' %' -' . *G.#.T' D 7 > -A' G@' % -#@ ' %' @ 7*@#' DD. # -6' *.' %%@ E - ' $A' G %' .J -' J. #%' *.' V@-.' -' G %' @**@ ' '8". 4 " ' ' I * -# -' G %' * D*' ' ? " ' ' 8". 4 " * JG DG' %%@ *' *G@' D*'. ' G %' $ E* %>' @ . @' G@' @ *' G %' - * /@' D.7-* A' G@' -# G %' $.*G@ ' @ 7% J@' @' 2@ .7%' .EE.-@-*%' . ' *G@' *J .' - *7 @%' -' G %*' -#. ' ' @%*. - % -6'*@-@*%') %%@> -' ' 1 " #' MbQ(' ' EE' ^" H' G@' .EE .W $ .7%@E *G@*' . 'd' 9 - DG@@ e' JG DG' J %' EE @# *.' G >') G@.EG' E' ^Q (' $$@' / ' MF H' % *.' *G@' @>E@ .' - %* % %' -#. @' /.7 @ %.' 9 .-.EGA% * %>' $E%' -.*G -6' *.' 7EE. *' *' -' JG *' J@' B-. J' . ' G .T@--%4' *@ DG -6' ?@ %@@-' -# G .T@- %' -' A ' JG@ @' G / -6' DD@E*@# *G@' @-.* D.-' -#* *G@' *J@ /@' DG E*@ % . ' A 'G@ %G. J@#' G >%@ ' *G@' D* /@' .EE.-@-*' . ' '+@%*. - %@ %' -# *G@' 2@ .7%' E .E 6 *.' . ' 9 .-.EGA% *@' / @ J %' -' *G@' D.7-* A' / 6@% .7-# ! -*' -* .DG ' %' ' G@*@ .#.T' *@ DG@' -# .' *G@' E * DG' . ' -* .DG' @TE@ @# G >' . >' G %' # .D@%@' @' J %' @D @#' $A' @*@ ' *G@ I7 @ ' $A' JG. >' G@' J %' . # -@#' $ %G.E' .' @ E. %) 9 $76H' -' E D@' . ' *G@' >. @' . *G.< #.] ' A 7% ' D' a b' G@ %*. A' 7-% *G *' %.>@ @ % -' $ %G.E%' / % * -6' @ E. % *@ ' G % . # - * .-' @D.6- %@#' G >' % ' 7- J A' % /@' -# @E. * -6' *G *' D*' % J@' ' % *G *' G@' G #

Q`K : ' ⸸* : &

-@/@ ' *@D@ /@#' $ E* % > ' @*@ ' > #@ 6G*' . ' * ' % A -6' *G * ' G %' . # - * .-' ?.7 # %* -# -%*@ #' . ' *G@' G %* -' % D >@-*' . ' - * *.-') G@.#' @D*' Z ' % (' 7.*@#' -' *G@' D*%' . ')G@' @D.-# .7-D ' . ' D @ ' $$@ ' / ' F H ' G % * @' > A' $@' % #A' # 0D #@#< 7 -6' @*% 4% *7 W $7 @-*' > @' $. @-7% E ./@#' G > %@ ' -' D* /@' %7EE. *@ ' . ' *G * ' / . @-*' -# 7-%D 7E7 .7% > -' -' G % >@ %7 @% . ' *G@' %7EE @%% .-' . ' *G@' @%< *. -% -6' %@D* .-' . ' *G@' DG7 DG' -# *G@' @%* $W %G > @-*' . ' 7*ADG -' . ' 9 .**.EGA% *@ #.D* -@% -' G % E * DG *@' -# 6@-@ A' -' *G@' %*' 1)' ' * I' G@' DD@%% .-' E' aN ' . ' *G@' / D * -6' I / -' *.' *G@*G .-@' . ' -* .DG' -# G % DG -6@' . ' . -*' JG@-' .>' G / -6' $@@-' -' .EE.-@-*' . ' *G@' #@D @@%' . ' G D@# ' G@' #@D @#' G > %@ ' *G@ ' #/.D *@' ? % *G@' % 6- ' . ' $ .T@-7%*' #.E* -6' ' > . @' D* /@' -@' . ' D.-#7D*') / 6 ' ') ' ' S^H ' G@' 7-* -6' - >.% *A' J *G' JG DG' G .T@--% E7 %7@#' I / -' @-#@ /.7 -6' *.' . D@' G >' *.' DD@E*' *G@' @-.* D.-' . -' G % @ 7% ' #@-.7-D -6' G >' Q ' D.-D@ @#' @%*. -' #@ > -# -6' . 'G >' *G *' G@' %G.7 #' -.*' . -A' @E7# *@' @%*. 7% G >%@ ' $7*' ' JG.' J@ @' @6 #@#' %A > E *G % -6' J *G' 9 > ' .#. 7% ' G@.#. 7% ' G@.#. @*' -# > -A' .*G@ % ' G % #@-.7-D -6' G >' .-D@' -# 6 -' *.' *G@' @ > E@ . ' - % * % 7% ' -# *G@' .-6' % @@ . ' > @ %7 @%' $A' JG DG' G@' *' %*' DD. > E %G@#' G % #@E / * .-' -# @TE7 % .-' @' 7 A' #@* @#' -' G.*G@ ' E D@1 ? ! ' ' ' .' ^F ' . ' ' E' b ! H ' -' E7 %7 -D@' . ' G % .$ @D*' G .T@-' % > #@ >. @' *G -' .-@' / % *' *.' .-W %* -* -.E @' G@' G %*' * >@' J % -' .$@# @-D@' *.' *G@' %7 > >.-%' . ' - %* % 7% ' ' b " O ' % * / ' D 7%@#' ' 6 @ *' # %*7 $ -D@' $.*G' >.-6' *G@' D @ 6A' -# *A' -# *G@' >.- %* D' $.# @%' 9 D@#.-7% *G@' E * DG' @ 7%@#' *.' D. > > 7 - < D *@' J *G' . ' @/@-' *.' %E@ B' *.' %.' D.- @%%@#' ' G@ @*D' .' D.-%7 *' *G@' E@@ J ' *G@' D *A' *G@' @>E@ . ' J %' D. > E@ @#' *.' @ >./@' G >' %@D @* A') G@.EG -' 1 ' ^Q (' D*. ' ---7-' %7$' ->' aNNH ' ' - $@ -' -A' .*G@ ' J A' *.' %@D7 @' *G@' #@E.% *.-' .' I / -' -# *G@' %G @' . ' G % *G' -# G %' .*7-@% ' %' . ' &@ 7% @ > ' G T@-7% .$* -@#' .>' - %* % 7% -' . #@ ' . ' *G@' D.-W /@- -6' . ' %A -.# .%*@-S $ A' . ' *G@ > . @ @T D*' #@ - * .-' . ' *G@' E. -*% ' . ' *G' *' %%7@' $7*' @ A' T ' *G@' @ > ./ ' . ' *G@' *J .' .$-.T .7% E @ *@%' G % % > .# > @*' *' #.-' @ A' -' b^Q' $.7*' @ 6G*A' $ %G.E% %%@ > $ @#' 7-#@ ' *G@' . -*' E @% #@-DA' . ' G .T@--% -# .*@ DG-% . ' *G@' EE #.D -' @% @ ' G@' %A-.#% % --.7-D@#' $A' 9 D@ -7% -' G % G .-D@' % d' -' - >.7% -# # D7 .7% 6 *G@ -6' . ' E@ # .7% $ % G.E% $ -#@#' 6 -%*' *G@. *G.#.T e' * @% -' %.' G 6G ' -# *G@' E7$ D' E@ D@' J % %.' >7DG' @-# -6@ @#' *G *' *G@' %A-.# J % ' $ .B@-' 7E' $A' *G@' @ > E@ . 4% D. > > -# J *G.7*' E .-.7-D -6' -A' %@-*@-D@' .-' *G@' *J .' $ % G.E%) $$@' / ' ^a^M(' G@.EG -' E' ^M^(' I *' ' 3@' E' .*@ @ ' (" ') .. # : ' ' QNO ' H ' G@' %7$% @ 7@-*' E .D@#W -6% ' JG@-' / ' $.# @% . ' > .-B% E.7 @#' #.J -' .>' *G@' > .7-* -' -6@% -*.' *G@' %* @@*% . ' -* .DG' *G.%@' . ' A ' > ' $@ -6' *' % % # $ $@#' . ' *' @ %*' .7%@#' $A' G .T@--%' @ DG' @ 6@ '*.'#.' $ ** @' . '*G@' @E @%@-* * /@% . '*G@ ' . >' . ' *G' -# @%E@D* /@ A' . -@#' $A' # W @ @-*' E * @%' >.-6' *G@' D * 2@-%' D.-/@ *@#' *G@' D *A' -*.' '%D@-@' .'7E . ' -# $.#%G@#') / 6 ' (' ' MQH ' G /@' $@@-' #@%D $@#' @ %@JG@ @ 5 *' >' * 7 ' % H ' *' % .- A' -@D@%% A' *.' %* *@

*G *' G .T@--% J % @ *' E D* D A' > %*@ ' . ' *G@' @ #' I / -' J % %E@@# A' @TE@ @#' -# $ - %G@#' -# *G@' 9 .-.EGA% *@' @/@ 7% ' *G@' > @-#' -# %%.D *@ . ' G .T@-7 !' J % E-*' -' G % E D@*.J #% *G@' D .%@' . '*G@' % > @A@ ' b^Q) / 6 ' ' * ' MH ' G@' * 7 > EG' . G .T@< -7% G.J@/@ ' J % $7*' %G. *' -' b^ ' - % * 7% J % %7DD@@#@# $A' *G@' >. @' . *G.#.T' &7%* - ' JG.' > > @# *@ A' .-' G % DD@%% .-' #@D -6' G > %@ *' -' #G@ @-*' . ' G *D@#.-' @%*. @# *.' *G@ ' %@@% *G@' @TE@ @#' . *G.#.T' $ %G.E% -# #@E.%@#' -# $ - %G@# *G@' G@*@ .#.T' G .T@--% % % # * ' G /@' $@@-' $ - %G@#' *.' G EE.E. %' -' G D@) %%@ > --' ' 1 " * ' ^N(' G@.EG -' E ^a^(' +6 "') 3 --' OH ' -# *G@-D@' *.' G /@' $@@-' @ > ./@#' *.' -6 ' -' # 6.- ' JG@ @') < G@$' ' bF H' G@' # @#' . ' %7 .D * .-' $A' %> .B@ 5 3 ' @' % G.-.7 @#' $A' *G@' & D.$ *@%' -# D. > > @ > . *@#' -' *G@ ' *7 6A' % ' #.D*. ' -# D.- @%%.

%' G % $@@-' @ #A' %* *@#' J@' .J@' *.' G .T@< -7% *G@' A D' * -% * .-' . ' *G@' @J' @%* W > @-*' B-.J-' $A' G %' - > @' %' *G@' d' G .T@- -' @ % . - e' %7$%@ 7@-* A' @/ %@#' $A' G. > %' . ' B@ ' -' JG DG' . > ' .-@' J@' E. %@@%' *' G % J % @T@D7*@#' -' b" ' *' ' %' #@% @' $A' G % DG. @E %D. E7 %' . AD E') 9 . %@% 6-@ 7% ' %@ > -' ' 1 " * ' M(' *$' ' a" H ' G@' /@ % . -' % DG D*@ 2@#' $A' @T* @ > @' *@ *A(d' *G@' A D' # . > ' %' D. -%* -* A' $@-*' . ' %7 *' *G@' @@B ' -# @/@ A*G -6' % -' %. > @' > --@ ' @TW E @%%@#' -' *G@' @@B' EG %@' -# . #@ e') ? @%*< D. ** ' . " ' ' , ' * /. ' 'E ' ^FMb' $ (G .T@--% -# @/@ 7% J@ @ *G@' 7*G. % . ' *G@' #. > - -*' . >' . ' 9 . -.EGA% *@ #.D* -@% JG DG' ? G @ > -* - 6' *G@ 7 -* A' . ' *G@' - *7 @% . ' G %*' @-#@ /.7 @#' *.' E @%@ /@' 3 # %* -D* .-' $@*J@-' *C G@ # / -@ -# *G@' $ - > -' G % #.D* -@' % # #.J -' -' @ 6G*' E .E. % * .-% *' / -D@' J *G' *G@' *@-@*% T3' *G@' @ A' G %W * -%' JG. >' G@' * 6 > * %@#' % G -* % %*% ' G %*' J % *G@' .-' . ' 9 -' @' %. -' . ' *G@' A@*' 7- @-' > -' -# *G@' .6. % *. B' *G@' $.#A' -# %.7 ' . ' > -' %' *G@ A' J@ @' $@ . @' # > 4% ' G@' /@ A' E@ %.- *A' . ' .#' *G@' ? . #' #@< %@@-#@#' .>' G@ /@-' -# $@D > @ > -' ** *G@< J . > $' . ' *G@' 6 -' E@ %. - A' J *G. 7*' D. -W /@ % . -' G7% @ $@D > @' ' > -' JG. ' D. 7 #' $@< %@@-' @ *(' G -# @#' -# A@*' % .#@' D' D. -* -7@#' *. ' E. %%@%% *G@' %E *7 ' -/ % $ @' > E E $ @' DG D*@ ' @%%@-* ' *. ' @ *A' @ *G@ ' *G@' #@ *A' -. ' *G@' G7 > - *A' J % $%. $@#' . -@' $A' *G@' .*G@ ' -. ' D. -/@ *@#' . -@' -*. ' *G@' . *G@ ' . ' 6 -' $A' ' D. > $ - * . -' . ' *G@' *J. ' - *7 @%' J % ' *G #' @/. /@#' % $A' DG@ > D ' * -% . > * . - @' * 76G*' . -@' - *7 @' D. -%* *7*@#' . E*' . ' *J . ' -. *' % > E @' $7*' *J . . #' ' 5 -' (-*' . ' a3 *% G@' . -@' @ %. -' . ' *G@' -D W - *@' ? . #' J % -. *' #7 *A' $7*' ' 7 - *A' G@' % > @' . -' JG. ' J % . -@' $@ . @' *G@' -D - W * . -' J % @ 7 A' . -@ JG@-' 7 - *@#' *. ' *G@' $. #A -' ' *G *' J % #' #. -@' % 7 @ @#' $A' G % *G@' @' J % . - A' . -@' -# *G@' % > @ . #' *G@' ? . #' JG. ' $@D > @' > -' -# *. . B' . -' > % @ ' *G@' D. -W # *. -' . ' J -*' -# % 7 @ -6' -. *' -*7 A' $7*' /. 7 - * A' . ' J *G' DD. > E % G > @ - *' . ' > -4% ' @#@ > E* . -' *' *G@ -D@' . J@#' *G *' . #' *G@ ? . #' %7 @ @#' -# # @#' -# *. -*' > @ @ A' ' $. #A' # %* -D*' . > ' . ' . $@# @ -*' *. ' > ' . ' -' JG DG' @' # J @ * ' $7*' J *G' JG DG' @' J % -. *' . -@' % / @ J' % *. ' *G@' E@ %. - ' J . B' . ' G %*' % $ @ A' %7 > > @# 7E' -' *G@' G@. E %@$ *@ . > 7 ' d' 7-7%

F - * *@ #@%D@-#* #@ D @ .' -D H`- * ' aON(' '^"<aF'F (' < @$ @7%' @#' $$@ ..%
D 7D 27%' >. *>%' @%. @2 *H %D@-# ' -' ' ^ a(' 'bF(' '@>.-*' @>').. #-' T/ ' FOO<'
D @ 7 > ;' @ G@ # *G #*d'E.*7 *' -.' >. 5`' -Z*' F ^' O"A<O"F(' @ -#@ '). -' (' /'Qbb'
*G *'d'-.'E.*7 *' >. e' *' - *7 A' . ./ !#' B%' *Z - % (' ; @%@ @ '). ' (- ' ' Na('
*G *'G@' >@# '% -6 @ J ' -' G %*' -'*G@' DG DB'F .,'+ -., .,'T/' 'bQF<bM ('@* /'
7DG %*' G@ G@ # *G *' *G@' / -6' $.#A'. ' *G@' 3' 0@ ,' 4' $' 'D' ^ (' ?@ DG' F ^'
/ -6' .# J %'*@D@ /@#'-.*' -A*G -6' $@ .-6 -6') - */ 'E'Nbb' (/ '^"' (.>@ 'A - "'
.' 'D. 7E $ @' > -' B@.7 %@ /@%' G .T.-7% ' +, -* /' *' /. ' ' EE' ^MM<^Mb' B4%
J %'#@D #@# A'.EE.%@# *.' ' E D*. ' @E @%@-W * -%H'
* * .-%' . ' G %*' % J@' % ' . ' ' %E *7 ' _ ~']
$@ -6%' .' * 7@ G.-.7 ' G@' % #' J %'#.-@'*.'
G %*' $A' > B -6' E D*7 @%' . ' > ' % -D@' %' *'9 ')MH' ' J #.J' $@ @-#@# $A'
.- A' DD@E* $@' J. %G E' J %*G *' -' %E *' -#)H' ' 0 _]
-' * 7*7 G' .' #@E D*' *G@' . A' E *' %' #./@'
J %' E7@ @' . ' *' %% # @D.-. > D A' *G *' @' & 9 ')^H' *G 6 - -'%7$#@ D.-'
J %' %@@-' -' *G@' B@-@%%' -.*' -' *G@' $.#A'. ' ' JG.' J *G' *G@' %7$#@ D.-' . *7- *7% -# I /.'
#./@%' *' J % D.-* A' *.' @ %.-' *.' @E @%@-*' -7%*G@' D. A*@' -' *G@' @D -'E@ %@D7* .-' E%@#'
-6@ %'E7 @ A'%E *7 '$@ -6%'$A'G7> -' $.# @%'). ' @* @#H' -# @*7 -@#* .' G % #7*A' $@ . @' *G@'
?@ @ *. # *G *' G .%@-7% D*@#' 7E' *.' G % E@ %@D7* .-' J %' /@ ') AE') ' a H' AE -'
#@D @#' .E - .-% -# $.**@#' .7*' E D*7 @%' . @%@ /@% *G@' D %@' . ' *G@' D.7-D ' . ' Qb^'
-6@ % JG@ @' G@ .7-# *G@>' -# @>./@#'.7*' E .G $ * -6' *G@>' >@ -JG @' .>' *G@' >.-*G A'
.' % 6G*' *G.%@' . ' G %*')&. --' D.-7% ' 3' D@ D '# / #@-#' 5) 'Ma H' _ ' ? ']
%..&' (-' E' $$@'/ ' MFNH
' 9 ' ')QH' $%G.E' . ' @% @ ' -'
G .T@-7% J % '/@ A'D.E .7% 7*G. ' @' % @%* -@' >@-* .-@#'$A' E EG -7% % .-@' .'*G@'
#@%D $@#' $A' %%@> -' % .-@' .'*G@' $@%*' -# *G@ @' $ %G.E% JG.' . .J@#' D@ 7% -' E #'
>.%*' @ @6 -*' J *@ %' -'*G@' A -'*.-67@' %7DD@%% .-' -' *G@' #@ *G' .' D D 7% -' MFF'
1 "*' aOb(' 'Q"H' %%@> -'6 /@%' *G@' . W A '.'&@ 7% @>' -' EE @-*' /. *.-'.'*G@'
.J -6' D * .67@' .'G % J. B%1Y!^H' + 44 "e D -.-% . ' D @ ' EE. -*@#' G 7>@-7% ' JG.'
-' (' ' G.%@-.'9 **G@J' 7B@' -# J %'#@E.%@#' -# -.*G@' A ' EE. -*@#' -'G %'
&.G-' @T %*' -'E *' -'*G@' 9 '.'*G@' *%G' 97%@7>')QH' G@' G .T@- -' @ %.-' .'*G@' 9 7%@%@ -' -' *G@' 9 ' ')MH' G@' " , ') @- 7#.*' 'M^"('
.%E@%')MH' G@' " , ') @- 7#.*' 'M^"(' ? 6G*' + C * QF^' ^Q(' QFQ' bH')aH' A@' ..B')bH' #@' . ' E* %>')FH' ' ? " '8". 4 " '? . C-' -# ## @%%@#' *.'D@ * -' A -' >.-B%')OH' 'C" ' ;' ? " ' '8" 4 ' 'A -- * # / #@#' -*.'*@ ' # %W D.7 %@%')? 6G*' FOb(' %%@>' 'QO<M"H') H' (- ' 3' 4 4' '1 - 4'A - -'3' , " ' C3 ') ' >.-B' . ' #@%% ' JG.' G #' #.E*@# 6@- %* D' / @J%'#. -6' J A' J *G' $ E* %>' '*@ DG -6' 'B -#' . ' -* -.> - S>' -# ' E -*G@ %* D' #@-* D * .-' . ' *G -6% J *G' .#' -# *G@ ' $%. E* .-' -*.' .#H')NH' A -- ' 9 3 * -' *@-' %@D* .-%' @TE @%% A'#@D -6' *G@' .-@ - *7 @' -# *G@' .-@' J ' . ' G %*')? 6G*' bF' $' #H')^"H') - ' 3'R " " "' 84 4'3'8". " " ' I # @ @D* -6' -# - *G@> * % -6' *G@' *@-@*%' $.*G' . ' @%*. 7%' -# 7*ADG@%')^^H') - ' 3' (" . ,' -' :" "- -' 3C ') .2' (') ' ' ^aH')^QH) - ' 3' (" ., -' 4 3 "- -') ? !*3' F^' O H')^MH') - ' 3' (" ., -' ? 3 "- -'3C ')? 6G*'Ob^'M 6 H')^aH') - ' 3' (" ., -' "C" "- -* J **@-' #7 -6' G %' @T @' *' G E< E.E. %')^bH' - C ' .C4' O - " ' SC # 3 4' "') , -' '^O')^FH' ? . C-' "' O - "C4' ')C ., "')^OH' ' 9 3 ')^ H' 8"' ' 34 4') - 3 ')^NH') - ' 3' ^C" -')Q"H' 3' (" .,C4' O 2 "C4')Q^H' 3' A ' . "C4')3 -- ')QQH' ' + - ')QMH' ' G" 3 . ' ') ; . 4 4C" " ' .' *G@%@' > A'$@' ##@# *G *@@-' G. > @% .-' G %* -' @' -# DG D*@')? 6G*'OFaH'(*J@ /@' DG E*@ %' 6 -%*'*G@' G. #@ % . ' *G@' J.' ? %' 5 3'OM"' OaNH'(*@-' DG E*@ % 6 -%*' *G.%@' JG.' # / #@#' G %*' 5 3' OM"H') / 6 ' (') ' ' M^' MQ(' G@.#' @D*' 6>'E'bFN(' G@.EG -' +, " ' EE' ^^b' ^Q ' ^QN' ^M^' ^a^' ($$@' / '^^bM(/ ' ' MF (' D*. ' 7--7-@-' -C ' "" ' aNN' (A ' DA*G' ? 'B' (D@EG' ' ') ' T/ ' QO(' %%@> -' # 1 " * ' QF ' MbQ' a" ' ^" ' @$ @7%' @#' $$@ ..% ' ^ a(' 'bF(' '@>.-*' @>').. #-' T/ ' FOO<' F ^' O"A<O"F(' @ -#@ '). -' (' /'Qbb' B%' *Z - % (' ; @%@ @ '). ' (- ' ' Na(' DG DB'F .,'+ -., .,'T/' 'bQF<bM (' @* /' 3' 0@ ,' 4' $' 'D' ^ (' ?@ DG' F ^') - */ 'E'Nbb' (/ '^"' (.>@ 'A - "' ' +, -* /' *' /. ' ' EE' ^MM<^Mb' B4% * -% H' _ ~'] *& 9 ')^H' 9 D.-*@' E .EG@*@%% H ' . ' 'E' ^QO& ' 9 ')MH' ' J #.J' $@ @-#@# $A' *' @6D A' 2 -2@-' -' KRJ' H 5 *)OH]' ' 0 _] & 9 ')^H' *G 6 - -'%7$#@ D.-' JG.' J *G' *G@' %7$#@ D.-' . *7- *7% -# I /.' -7%*G@' D. A*@' -' *G@' @D -'E@ %@D7* .-' E%@#') ' @* @#H' -# @*7 -@#* .' G % #7*A' $@ . @' *G@' E@ %@D7* .-' J %' ./@') AE') ' a H' AE -' @%@ /@% *G@' D %@' . ' *G@' D.7-D ' . ' Qb^' E .G $ * -6' *G@>' >@ -JG @' .>' *G@' >.-*G A' D@ D '# / #@-#' 5) 'Ma H' _ ' ? '] ' 9 ' ')QH' $%G.E' . ' @% @ ' -' @%* -@' >@-* .-@#'$A' E EG -7% % .-@' .'*G@' *G @@' $ %G.E% JG.' . .J@#' D@ 7% -' E #' %7DD@%% .-' -' *G@' #@ *G' .' D D 7% -' MFF' A '.'&@ 7% @>' -' EE @-*' /. *.-'.'*G@' D -.-% . ' D @ ' EE. -*@#' G 7>@-7% ' JG.' J %' #@E.%@#' -# -.*G@' A ' EE. -*@#' -'G %' *7 -' @>./@#' $A' G %' - >@% B@' JG.' EE. -*@#' G %' % %*@ %% .-' @ % 7%') E EG -' (' TT ' .'MO'E' b(' @ ,7 @-' 1 ' +, -' ' bF^(' '@>.-*' (#4') .. ' / ' bON' '5 = ' .' 'E' OFQ' (' 0 ; '% ^ 'E' FQ^' H ' <1 _ ' ' @@B' J *@' -' *G@' %@D.-# D@-*7 A' - * /@'. ' @%' -' A#' ')I. ' JG *' %' B-.J-' D.-D@ - -6' G >' -# G %' J * -6%' %@@' ' : @' "3' 4 ' ' MMO H' G.76G' *G@ @' %' -.' EE@ -D@' . ' G %' G / -6' $@@-' ' G %* -' J@' A@*' @ -' .>' 6 -'T+ "' + -' ' ' ^a' MH' *G *' -' G %' J. B' 2 .CH"FD2 +**' G 2 FD2' 7 H ')JG DG' J@' G /@' -. J' .- A' -' 6>@-*%' % E7*' *.6@*G@' $A' 9 @' 9 ' ' - ' : .' 'F"Q' % ' %' ^ aNH' G@' >@-* .-@#' G %*H%' B-.J @#6@' . ' *G@' 7*7 @')*G.76G' -6' -*.' %.>@' D.-7% .-' @6 # -6' G %*' -# *' @*@ H' *G@' 7 >@-*' . ' %'E .W EG@D @%' -# -' @D E%@' -' *G@' @ 6-'. ' $@ 7% @% ' JG@-' G %*' J %' D 7D @#')9 7 @ ' 9 ' F"F F"O' J *G' $ $ .6 EG D ' DD.7-*' .'*G@' E %% 6@%(' 9@7 % -%' - ' (' C. ' : .' ' ^FN!^O"' -6#' ^FQQ(' @ @ ' J ' . ' ' ^ a' Q^ H' _ & ' M ')^H' . ' -.E@' ' D@ @$ *@# > *A ' . ' JG.>' / @ A' ** @' % D*7 A' BG.J-' -# JG.%@ @ ' # *@' % --D@ * -' .>$@ % H3 D@% G % > *A #.>' -' *G@' %*' A@ % . -' $7*' ' @>.-*' @6 #%' ' *@ ' E@ %@D7W *.-' @ *G@ ' *G *'E ' @D -%' .'*G *' . ' .D9* -' >. @' E .$ $ @' 7 '%. @' B-.J @#6@' . ' G.D % % #@ /@#' .>' -' . *.-' ' G % G.-.7 ' $A' %*@ 7%' . ' >%@ ' @'%* *@%*G *' G@D % J % -' G.-@%*' -# -#7%* .7% 6 #@-@ ' *' -.E@' ' D.-/@ *'*.' G %* -*A' -# @TD@@# -6 A' G.%W E * $ @' *.'%* -6@ %' / -6' $@@-' #@-.7-D@# % ' G %* -' G@' J % %@-*@-D@#' *.' #@ *G' -# ' E *A' . '%. # @ % J % #@%E *DG@#' *.' -.E@' *.' D A' *G@' %@-*@-D@' -*.' @T@D7* .-' -' 6-. -D@

Q`T

' Mb^' -#' % . ' @-% -#' % D 7%' *G@ ' / @ A' @**@ '*.' &7 7%' >E @%' *G@ ' 2-' G #' $@@-'E @%@-*@#' *' 9 -' %. > @' * > @' JG DG' > 6G*' J@ ' $@' *J.' A@ %Y !$@. `@(' $7*' *G@A' #@ @ @#' * B -6' 7 *G@' D* .-' %' *G@' E .%E@D*%' . ' *' *G - % 7%' ' -.*' D .7# -6' ./@ ' .-D@' > . @' J@ @' -.*' #/ -D -6' 7%*' *G@-' /@-' *G@' @-@# D* -@' @#* .' .' *' *G - % 7%' #> *%' *G@ @' J@ @' @ -@# >@-' -' G % # A' JG.' > -3' * -@#' *' J % *' *G % D.7 -D ' . ' 9 -' 'MaO' *G *' *G@A' J@ @' %*' G@ # 5# * " ' " ' h' b ' -.*@H' .J@/@ ' .-%* -* -% $@ -6' $%@-*' JG@-' %@-*@-D@' J % %*' E %%@#.-' G.* -7% -' G % .J -' D *A ' *G@' E.E7 *A' JG DG' G@' G #' 6 -@#' *G@ @' %*..#' G >' -' 6..# %*@ #' -' %E *@' . ' G % / .J@#' .E - .-% ' JG DG' .D *@% *@ %' 7% G@' J .7 #' -@/@ ' # %D > ' @' @ > -@#' -' E.%%@%% .-' DD. # -6 A' * ' ' Mb^' JG@-' ' %@D.-# D.7-D ' G / -6' %%@>$ @#' *G@ @' $A' . #@ ' . ' *G@' @ > E@ . ' *G@-' E @%@-*' -' E@ %.-' G.* -7% J %' * B@-' -' G -#' $A' % 7%' *G@' %7DD@%%. ' . ' G %' > %*@ ' *' -DA ' -# G / -6' G@@# % 6- A' @ 7*@#' $A' G >' -' ' . > ' # %E7*@' D. > > **@#' *.' J * -6' .-' *G@' %E.*' DD. # -6' *.' *' E EG - 7% ' $A' @ 6G*' -.* @%' JG.' J@ @' E @%@-*' J %' E7*' .7*' .' * G % %@@ . *G J *G' @ @ @' *G -B% G@' > A' G /@' @6 -@#' *' 7 -#@ ' &7 -' . ' ' %G. *' * > @(' $7*' J % 6 -' *7 -@#' .7*' 7 -#@ ' @-* - -' *.' @*7 -' -.' > . @' -# @ @ @' E D@% G % #@ *G' ' MFF' 5+ C". -* ' ^NNH' *' E EG - 7% E . @%%@%' *.' G /@' J **@-' G % DD.7-*' .' *G@' @ . %' > -* -@# $A' G.* -7% -.>' *G@' %G. *' W G -#' -.*@%' . ' *G@ # %E7* * .-' $@* J@@-' % ' -# G > ' * B@-' #. J -' *' *G@' * > @' -# JG DG' G@' %7 > > %@%' -' ' / @' @ J' J. #% 5 ' # O^ ' h' QH ' $7*' *' % 7 *@' D @ ' G@' D.7 #' G /@' B-. J -' -.*G -6' . ' G.* -7% E@ %.- A' I. 'G@' E D@% G % G@ @%A' $@ . @' *G *' . ' 9 D@ 7% -' . #@' . '* > @' > B@% G > ' - * /@' . ' > 7 > ' -# -@/@ '# .<E' ' G -*' . ' G % ' D.--@T .-' J *G' 9 D@ 7 %' *' A' *@ %' 7% ' .-' *G@' D.-* A' *G *' *' *G <' - % 7% ' $@6 -' *.' # %* 7%*' 9 D@ %' % %..-' % @/@ ' G % ' D. > E D *A' J *G' *G@' .E - .-% ' / .J@#' $A' G.* -7% ' $@D > @' E *@-*' 59 * ' Q^H ' ' *G@' *J@-*A<%@/@-' - *G@ > %) -' *G@' *' +, -' " ' *G % ' -7 > $@ ' JG DG' G # $@@-' J **@-' -' 67 @%' % > %E -*@#' *J@-*A<H8*ODH' EE@-#@#' *.' *G@' D @@#' . '*G@' D.7-D ' -' JG DG' G@' J % ' - A' #@E.%@#' .%' a<QQ' @' D.-% #@ @#' $A' @%@ @ ' -#' .' QO' -' ## * .-' $A' @ @ @' *.' G /@<$@@-' # @D*@#' 6 -%*' G > ($7*' *G@%@' J @ @' > @#' $A' G %' @-@ > @%' .D *@%' $@% #@%' *@ -6' 7% *G *' G@' D.7 #' -@/@ ' $@' E@ %7 #@#' *.' @* 4 D*' G % .E - .-% ' %* *@%' *G *' G@' D. > E.%@#' ' J. B' 6 -%*' ' G@ @% @%' > @ %7 -6' *G@ >' '@-* @ A' $A' JG *' G@' G@ #' G > %@ '5) ' ' ' M" H' *' %' ' E *A' .D *@%' %G.7 #' -.' G /@ %7EE @#' 7%' *G@ @ . @' J 'G' G %' .E - .-% ' G % . J -' J. #%' -%*@ #' . ' JG DG' G@' *@ % 7% / 67@ A' *G *' G.* -7% ' . .J -6' *G@' . .*%*@E%' . ' G % > %*@ ' > @#' *G@' .-' . ' .# *.' $@ > @ @ > -' DD. # -6' *.' *G@' 7%@$ -%' G@ % #*G *' G %*' > %@ ' -#' *G@' .-' . ' .#' *G@' 9@#' *. ' -#' *G@' > 6@' G #' -.*' @T %*@#' $@ . @' ' 6@%' $7*' - A' .>' *G@' * > @' JG@-' @' $@D > @' *G@' .-' . .# -# G %*(' - > @ A' JG@-' G@' *. .B' .7 ' @%G' .>' *G@' 6 -' $.7*' a" "' A@ % % -D@' G %* 7%' -#' 7D @ ' $.*G' g @#*' G > ' J *G' *G@ @ . %.' 7' . ' > .% * (7 E D 7%' @/@ 7%' J *G' *G@' @-4. %' . ' $@ 7%' *' E EG - 7%' -#' *' 767%* -@' * B@' *G@' % > @' / @ J' . 'G > ' -#' %* A' ' &@ . > @' D % G > ' -' $. - *@' ' *G@%@' # @ @-*' / @ J% ' . 'G >

> A' $@' %@@-' -' . 7@' 5) --' E' ^" a<NH' G@ .#. @*' %E@ B% . ' *G@' %@D*% .7-#@# $.*G' $A' G % - %*@ ' -#' $A' G > ' % *G@-' @T* -D*' 5' *' 9 , ' ' ^H ' ' D. @D* .-' . ' 7*G. * @%' .-' *G@' DG .-. .6 D ' # D7 * @%' -' D.--@T .-' J *G' G % G %*. A' > A' $ ' %@@-' -' ' -.*@' *.' @ @ @4% + 42" -') T@-G > `%' ? ' ' ^ <NH' _ ' ' n/ b

' ')MH' ' EE #.D -' #@ D.-' JG.' JG@-' / % * -6' *G@' > .- %*@ A' . ' EG - 7* 7% -' D@* %' D' a"^' JG @' %% -' J %*' *G@ @' *.' #@ /@ @#' ' @ -@#' # %D.7 %@' 6 -%*' *G@' -*G `.< E. >. EG D' #.D* -@' JG DG' @ E .-' .-@' . ' *G@' > .-B%' J ' > -* - -6!' -# %7EE. *@#' *G@' @**@ ' 7%*' *G@-' %%7@#' $A' G@.EG -%' E * DG' . ' @T -# ' @ E .-' J %D.-/ -D@#') %% -' + ' :" D E' M' -' A '& *' T' T' QM(' @ > ' T aFM H' _ &

' ')MH' 9 D@#.- -' $ %G.E' @D.6W - %@# $A'E.E@' --.D@-*' 'D' a^a(' $7*' J *G' > 7DG' G@% * *.-' % G@' G # $@@-' D.-#@ > -@#' $A' E @< D@# -6' E.E@%' 1 ')^QH]') 9 6-@' A '& ' : : ' bMb' D' O1' @ @' C ' B . '/ ' b^b H _& ']

' ')aH' ' 9 - DG@ -' *@ DG@' JG.' G@ # ' # %E7* * .-' -' ' bQO' J *G' 7' *G@' @ % -' 7-#@ ' *G@' E @% #@-*' G@.#. @' G@' # %E7* * .-' G % $@@-' E7$ %G@#' $A' `#' 9 ' -' , '0 2' A ' / ' ON ' D ' 9 6-@' A ' : . ' *' TTT/ ' *' % # / #@#' -*.' *G @@' %@D* . -%' @ DG' .-@' . ' JG DG' @E @%@-*%' *G@' #@$ *@' . '.-@' # A')^H' .-D@ - -6' *G@' D @ * .-. '%. 7 % ')QH' .-D@ - -6' *G@' *J. ' E -D E @% 7EG@ # $A' *G@' 9 - DG@ -%')MH' .-D@ - -6' *G@' G. A' %D EW *7 @%' ' -#@ ' *G@' *G #' G@ # *G@' 9 - DG@ -' %B%' -' D. --@D* . -' J *G' *G@' $$ *G' ? G@-' # #' *G@' #' %E@-% * .-' D@ %@8' . ' J G DG' *G@' G %* -' @E @%' *' *G@' $ E* %>' . ' G %* _ ' ' M

' ')^H' ' %. EG %*' *' .-%* -* -.E @' -' -* > *@' @-#' . ' *' @6. A' 2 -2@-' JG.' -' M Q' . ' M M' ## @%%@#' G >' -' G %& E' ^F ' N^')D ' ' @ > ' T ' baaH' _ ']

: ' ')QH ' E @%*' *' .-%* -* -.E @' -# @-#' . ' @%*. 7% ' J % @ > E .A@#' $A' *G@' **@ ' -' *G@' A@ /' aQN ' *.' @E A' *.' *' A ' . ' @TW -# 4% @**@ ' *.' *G@' 6AE* -' > -B% ' J - -6' *G@ >' 6 -%*' @%*. -%4% *@ DG -6') 9 -% ' /' ^" " M(' A ') ' H(' -' *G@' E @D@# -6' A@ ' G@' G #' D.-D/ @#' J *G' - %* % 7% ' -.*G@' @%*. ' E @%*' ' $ %G.E ' . @-@#.%]' -' %@-# -6' *J.' E @%*%' -*G. -A' -# & > @%' *.' !G #. EG ' -' A# ' . ' *G@' E . > .W * .-' . ' D%*. - %> ' % D. > E -@#' . ' $A' E <' % 7%' *' *G@' EG@! 7@ D.7-D ' -' aM^') 9 6-@' A ' R ' *' T / ' OQO ' @ ' ' " EE ' 9 * ' 9@ D <' *. %H' H' . *') ^H]' ? G@-' @%*. 7% J % $ - %G@#' $A' > E@ ' #@D @@' . ' aMQ ' G.* 7% ' J % ' -D -#@#' -' *G@' %@-*@-D@' -# %@-*' *.' @* ' $7*' *' %' -.*' B-. J -' JG *' $@D > @' . ' G > ' % @**@ ' *.' *G@' > . -B%' 6 -%*' *' A ' % .%* E ']

' ')MH' $ %G.E . ' A @' -# > @* .W E. * -' * % @ @D 9' .-' *G@ #@E.% * .-' . ' D- @-%' @E*' N' aa ' @ 3' -- /.7 $A' *-. -' . ' @. J # A' *$ 6 / @ % * .-' -' *G@ @ %@ . ' $ % . ' #@@% ' ' -#@ ' *G@ E. J@ 7' - * @-D@ . ' > 7% . ' > @ ' G@ -# G % @& . J 7#6@@% %* D 7 **@#' $ % . ' *G@ DG 6@% 6 -%*' G > ' > #@ * *G@ -/@%* 6 * .-' @. > > @-@ ' * A @ -#

* -% @ @#' *.' @ A*7%' -#' *G@' -@T*' A@ ' *' *G@' d' .$$@' A-.#'e' .' EG@%7%' 2@ .7% A' . -@#' -' G %' D.-#@>- * .-')9 * -' & ' e "3 ' 3[, - * EE' ^^ <^Q"' ^ ^H' 1(; I' *' *G@' % >@ %A-.#' G@' $ .76G*' . J # -' D*' . ' DD7% * .-' 6 -%*' DA -7%' $ %G.E' . ' A$.%' JG.>' G@' DG 6@#' J *G' @%*. -%>' -# @ 7% -6' *.' EE@ ' $@ . @ G >%@ ' -# .>-7%' *G@' @ '6 .7-#' . ' . @-D@' $@ -6' > - @%*' A' *G *' G@' G # $@@-' EE. -*@#' $A' @- @7%' -# J % 'E@ %.- ' @-# . 'G %' ? *G.7*' G@ -6' -A' 7 *G@ '*@%* >.-A' .-' G.* 7%4%%* *@>@-*' .-@' DA -7%' J %' *' .-D@' #@E.%@*' IG.* -%' *' *G@' % >@' * >@' 7-#@ *..B' *.' D @ ' G.@-D ' . ' ' D @ 6A' * -*@#' J *G' @%*. -%>')9 * -' Z'%' E' ^ M(' . -' 3C' "3 *' EE' F< NH' ? *G' @ %A' /@ % * *A' G.* 7%' *..B' G % E D@ >.-6' *G@' . *G.#.T' E @ *@%' *' G D@#.-' @67 A' /.*@#' .-' *G@' 6G*' % #@' -# % 6-@# *G@' #@D % .-% . '*G@' D.7-D ') $$@' /'ON' MQ ' MOM' CD H' @ @' %.' G@' 6 /@' G % ' /.*@' . ' *G@' @%*. * .-' . ' G@.#. @*' *.' G % $ %G.E D' 5 3' FQMH' E @%@-*@#' ' @%7>#. ' *G@' E .D@@# -6% *' @ A*7% /.7 $@' *.' $ % 5 3' FMb H' -# % 6-@#' *G@' Q *G' D -.-' D.-@ -6' .-' .-%*' -W * -.E @' *G@' % >@' E > DA' Q ' % *G *' @-.A@#' $A' .>@' 5 3' E' "MH' *' *G@' % >@ * >@' *@' E @%@-* -6' E@*' .-' *.' 9 D -') $$@' /' ba^H' G@' .$* -@#' ' %@** @>@-*' . ' *G@' D.-* ./@ %A' $@*J@@-' G >%@ ' -# 7%* *G 7% <.' @ A*7% % *.' >@*. E. * D ' 7 %# D* .-' -' /.7' . '*G@' -D @-*' 6G*%' . '*G@ %@@' . ' A @' *.6@*G@' J *G' ' @/@ % ' . ' 7%* *G 7%%% D*' .'#@W E.% * .-'. '*G@' $ %G.E% . # -@#' $A' G.* 7% ' J *G -' *G@' # %* D* >@#' $A' *G@' . >@' 6 ' D 5 ')QQH' . ' ' E' M NH') $$@' /' baQ<baF(' -.-' +, .' QNH' G@' # *@' . ' G.* 7%4% #@ *G' %' 7-D@ * -' @' J %' -.' .-6@' $ %G.E' . ' A @' -' abO' JG@-' . .*G@7% @E @#' *.' *G@' @-DAD D ' . '*G@' >E@ . ' @.') $$@' /' NQ^H') /@' ' - '& ' ' aaM(' @ @ ' C ').. 3-' T /-* QO^' CD (' @>.-*' (4 ').. -' /. ' : ') -#@TH(' I $ D' ' : * T' FO (' @' ,7@-' 1 ' +, -* ' " H' _ ']

' ' >A*G. .6 D ' E@ %.- 6@' -' *G@' %A%*@>' . ' % #@% % @E @%@-*@#' $A' @- @7%) ' TT /' MH' @@' D . ' . ' ' E' QO _ ']

' 57 H= ? D? ' . ' . 7E* D. @' *G@' #G@ @-*%' . ' @/@ 7% *G@ 9 .-.EGA% *@' E * DG' . ' -* .DG' 8 7' b^N' G@A' J@ @' %.' D @#' $@D 7%@' *G@A' G@ #' *G *' d' *G@ $.#A' . ' G % *' J % D. 7E* $ @ e' / :' % 5 $:') @ @ @' + C". -* *' ' E' abN' B4% * -% H' _ ' '

' 5# F 2* U 7 F 2* .-@' . ' .7' $.*G@ % ' *G@' @%*' $@ -6' > -@%' 9 DG . ' %E . ' G 6G A' * -@#' %D@* D% ' # %D E @% . ' .-' @% # -6' -' %@D 7% .-' *' @*G @G@ > ' -#' ' @TD@E*' 9 DG . ' / -6' -' *G@' @ 6-' . ' @-%') .2' ' MQ1' / ' ^b(' @ > ' / ' bOM H _ ']

' ' % # *.' G /@' $@@-' *G@' % %*@' . ' *' I -6 ' . ' J -@ ') . ' ' b^O' ## -' -# *7$$%' ' MFH' -# *.' G /@' D. > @' J *G' G > ' .>' @ -# *.' . -J ' JG@ @' *G@A' J@ @' > *A @# $.7*' ab" ' G@' @6@-#' $A' *G@' %.<D @#' -%@ >' % %E7 .7%) ? G * B@ ' + , 3 ' ' + "J * ' QN"H' $7*' *G@' - >@%' . ' *G@' % -*% %7 / /@' - *G@' - >@%' . ' E %G@% -@ ' *G@' A @' @%*7 A' J -@ ' -# G DB') ? G * B@ ' ' ^b Q^ Q "Q H' G@' **@ ' G. J@/@ ' G % $@@-' #@-* @#' $A' %. >@' J *G' *' I@ D * %' -# *G@' - >@. ' *G@' **@' % -*#. @% .DD7 ' -' ' @*. -' * -A' . ' *G@' ^"*G' D@-*7 A') ## -' -# *7$$%' ' QH' $7* @ * D' - >@%' J@ @' - *7 A' #@-* @#' *@' . -' J *G' *G@' $@**@' B-. J-' - >@%' . ' *G@' .> -' D @-# ' G@' # A' . '*G@' D -' > *A ' *' I@ D * %' J % O*G' 9 DG' -# ? >' . ' ? . W D@%*@ ' ^"O' 7.*@%' .>' ' D @-# ' *' .#> -' d -D*7% ?@-@#.D7%' @*' I@ D * * %' 6 - %' O # @' 9 D e' _ ' ? ']

9 9 ' D @#' > >.-' $A' # 7% ' E @%$A*@ ' -# >.-B' . ' . D.%' -' 6AE*' -' *G@' a*G' D@-*7 A' JG.' G #' / %.-%' . ' @D. # -6' -6@ %' %* -# -6' *' *G@' * ' -#' -# D * -6' *.' G >' JG DG' . '*G@' $ @*G @-' G #' % --@#' -# JG DG' @ @' @E@-* -*') - ' ' - ' ("' MQ (' ' ' - '& 2-' OQ (' .2' ' - ') .. ' / ' QN H' > >.-' J %' / % *@#' $A' %% -' -#' @ > -7% $.7*' *G@' A@ '8 7' MN"' -# %% -4%' @ 6G*@@-*G' D.-@ @-D@')9 6-@' A '& ' T T' ^" NH' J %' G@ #' J *G' G >' G@' %7$ @D*' . ' *' %' ' 2-' " SC -' '4 " ., C4*' 'SC ' 4 ' ; ' G@' *G @@' -D @-*' B -#%' J@ @')D E' a H' *G@' D.@-.$ *@%' *G@' -DG. @*%' -#' *G@' % $ * @' *G@' %*' *J.' . ' JG.>' G@' D. # A' D.>>@-#%' JG @' .'*G@' *G # G@ %E@ B% % 6G* -6 A' * ' -' ' +' ' G@' .7 *G' -# >.%*' @W D@-*' B -#' JG DG' G@' #@%D $@%' J *G.7*' - > -6' *G@>')D E' H' G@' %@/@ @ A' D@-%7 @%' D -6' *G@>' -DG. @*%' . ' D.@-.$ *@%' -' E . @%% .-' $7*' -' E D* D@' 7B@J >' %@ < -#7 6@-*' -#' 7-%7$W > %% /@' _ ? ' ' I ' -#' ']

9 ' / 6-' -' 6AE*' >@-* .-@#' $A' # 7% 5& -' ' -' D' MOH' _ & ']&

' '1 I' D*' ^ ' E <@%$A*@ ' -# > *A ' -' 7 ' JG *G@ 'G@' D >@' J *G' ' @-A% ' , 7@-* -' -# .*G@ %' @@' %.' ' GA > -' . ' I 7 $@ *' $ %G.E' . ' G * @%' JG@ @' G % $.#A' J % % # *.' @%*' 5A '& ' DT ' Ma"H' _ ' & ' + &

' ')^H' 6 >' D. > >@>. *@#' . -' ./' a' -' @> -@-*' E @%$A*@' . ' @TW -# ' >.7%' . ' G % /. 7-* A' E./@ *A' G % EG .%.EG D ' B-. J @#6@' -# G % E7$ D' @TE. W % * .-%' . ' A' D E*7 @' @' 7 @# *G@' D @W DG@* D ' %DG. . ' . ' @T -# ' 7-#@ ' *G@' $ %G.E' G@.- %' . 'QFb' -# *@ J #%' /@#' *' .>@' @' J .*@' %@/@ ' * @ * %@%' *G *' J@ @' @T* -*' -' *' &@ . >@4%* >@' .>@' . ' *G@>' J@ @' B-. J-' % *@' % *G@' * >@' . ' G.* 7%' >.-6' *G@>' J % ' G.> A' 7E.-' .%@ ' JG DG' G@' @D *@#' . -' %*@' @/@' JG@ @ -' G@' -.*@% *G *' *G@' E@.E @' D.-* -7@#' -' DG7 DG' .-' %*@' @/@* ' ' *@' > #W - 6G*' G.* 7% >@-* .-% -.*G@' J . B' .-' *' 7B@4% .%E@' %E *' ' /. 7 >@' $A' G > ' # / #@# -*.' *J@ /@' $..B% I .>' G % @ . 7@-D@' G@' J % D @#' *G@' A.7-6@' 6@-' G.* 7%#@D @%*G *' G@' J %' .*G.#.T' $.7*' *G@' I *G@' -#' *G@' .-' *G.76G' 7% -6' *G@' J . #% %7$%* -D@' -#' - *7 @' *.' % 6- A' E@ %.-' 7*' G % > --@' .%E@ B -6' $.7*' *G@' . A' G.%*' J %7-. G.#.T' $@D 7%@' G@ % # *G *' G % 6 . A' J %' @%% *G -' *G *' . ' *G@' I *G@' -# *G@' . -' -' *G@' * >@' . ' E EG - -% *G@ @ J %' ' DG7 DG' *' @T -# ' #@# D *@#' -' $ % G.-.7 ' .>@ G /@' *G@ @ . @' *G.76G*' *G *' G@ %7 @ @#' > *A #.>' -' *G@' .D @* -' E@ %@D7W * .-' 5 (' 4' a (' (' #.- ' '%7 #(

7%@$' / 'MQ(' @ .-' IR3' C- ' D' OF(' #' ZE'O"' ' a'H'a'E'aQN(' #' A ' R' 1- ' IG.* 7%' + 3' ^^N(' D@EG' '88') '/ 'Mb(' 7' -'' ') '0@-*' (@ @ ' 'aFQ(' ' (4' 'b QH _F' ']

: ' ' I' HO ' 5\
G' . ' 'E'O"

9 ' '$%G.E' . ' > ' @6. A'*G@' @ *' -' ' @**@') $' ' -#'T /'QM' -'96-@' ') ' T/ ' ^MH'*.' G%' %7$#@ D.-' -W *G@> 7%'$ >@%G>' . '-.-<@%#@-D@' _I']

' ')^H' ## @%%@#' $7*' J *G.7*' ' * @' $A'*G@'@>E@ . ' @-* - -' ' -' ' @**@' # *@# I@$'QM -'M b' .-'*G@' @ @D* .-' . ' D 7%' *.' *G@' %@@' . ' .>@' G@' @**@' %'E -*@#' .>' ' *D -'> -7%D E*' $A' .- 7%') --'M b'/ H' JG.' %%7>@%*G *' - --%' J %'E @ @D*' . ' .>@' -# *G@' G7%$ -# . '9@ - '*G@'A.7-6@ ' @<' >.-*' %G.J%*G@'# D7 *A' . '$.*G' *G@%@' %%7>E\W *.-%' -'&7-@'a M F' 7%* 7%' %' ## @%%@#' %' E @ @D*' - --%' %' B-.J-'*.'G @' $@@-' E @ @D*' $A' ' J' ## @%%@#'*.'G >' -'&7 A'M F' -# .-' @E*' 'M O'G@' J %' ## @% %@#' -' -.*G@' %' E @ @D*') ?', ?, 3'/ 'MO '@#' .*G. (-*.-'9' ' ' b^M'b^F'H' @>.-*' *G -B%' *G *' -'M b' G@' > A'G /@'$@@-'#@E7*A' . ' D* -6' E @ @D*' .- A') @>'T' b 'Oaa'O ' QM H _]

+ ' ')QH'*G@'G7%$ -#. ' 9@ - '*G@' A.7-6@ ' %' E @-* 6@' %' 7-B-.J-' $7*' G@' J %' E .$ $ A' -.*' . ' - @ .' -B' *.' G%' J @') *7%' @'T' D.-%7 $7%(' - 7%'& - '*M^' @@' %.' 7 -7%' .@>' TT'Q^O H' @' J %' $7*' %@/@-W *@@-'A@ %' .#' %G@'$7*' *G *@@-'JG@-'*G@A' J@ @' > @#' # 7%' %E@ B% . ' G >' %' %.-' . ' D/@ 7%' JG.' J %' 'E @ @D*') R ' A ' ^^NH' G@A' G #' -.' DG # @-(' -# JG@-' *G@' @ #@' 9@ - ' @#' -' * A' -'MNO'%.>@' .7 ' A@ %' *@ '*G@ ' > 6@'*G@A' 6 @@#' *.' '/.J'. ' D.-* -@-D@' $7*' @ 7%@#' *.' %@E *@' G@A' @-W *@ * -@#' # 7%' . ' @ @-.E. %' JG@-'G@' D >@' *.' .>@' .-' G A%.%*.>%' %') %*' & C-' ^Q^ H' G@A' @ *' .>@' -'a" ' JG@-' *G@' % @6@' $A' D' J %' >E@-# -6' -# E %%@#' *G .76G' D A' JG@ @' - --%' . -@#' *G@>' -#' *G@-D@' *.' D' 9@ - '*G@' @ #@' G / -6' @ *' *G@>' -# G / -6' # @#' *' @*G @G@>' -# 7$ D. ' %.' G / -6' # @#' *G@A' -G@ *@#' G@' / %*' @%* *@%' G@A' J @ @' -*@-*' .-' #. -6'6..#' -# @' % #*.' G /@' $@ *@#' """% /@%') # -% N3 *') "' ^^N H' - --%' %' #@%D $@#' $A' # 7%' % / -6' JG@-'G@' J .*@' -' >E - ' -#' D A' *@ - *@ A' G / -6' -' G %' * -' % /@%' / 6 -%' -# ^b' @7-7DG%' @' G # %.' M"' > .-B%' J *G' G >\' G@' @T@ D %@# G >%@ ' >7DG' -' @ # -6' *G@' D E*7 @%' -'6 #@- -6' -#' -' G.%E * *A' G %' J @' 9@ - ' -# G%' > *G@ < -< J' $ - ' $@ -6' J *G' G > ' *@ '*G@' DB' . ' . >@' *G@A' E %%@#' ./@' -*.' D ' -# %@** @#' *' 6 %*@' J *G' *G@' $ %G.E' AE 7%' -# #@% @#' *.' > B@' *G@' D 7 -* -D@' . ' 767%* -@' @' > >@# *@ A' J .*@' *.' J@ D. >@' *G@>' 5) *^QaH(' $7*' %-D@' G@' J %' 7- $@' *.' D. >@' *.' *G@>' * @A' J@-*' J *G' AE 7%' *.' EE.' G@ @' *G@' %* G6@' %D@-@' %.' -%* 7D* /@' %*.' *G@' DG7 DG' @' .' *G@' E@ .#' .DD7 @#' JG DG' %' @D.7-*@#' $A' 767%* -@' 5) ' ^QFH' 'O'D@ 6A' -# E@.E@' . ' EE.' B-.J -6' *G@ ' J@ *G' #@*@ > -@# *G *' *G@A' %G.7 #' $A' *G@' . # - *.-'. ' - --%' $@D.>@' ** DG@#*.

*G@ 'DG7 DG' -# D *A' ' *7>7 *' J % %@# -' *G@' DG7 DG' -#'*G.76G' 767%* -@ @ 7%@#*.'. W # -' ' > -' 6 -%*' G% J 'G@<J %'7- $@' . ' J %'-.*' >'@-.76G'*.' @% %*'*G@' / . @-D@' .'*G@' E@.E@' JG.' @T* D*@#' .>' - --%' 'E .> %@' *G *' G@' J.7 #' -.*' @ /@' EE.' -# J.7 #' -.* $@' . # -@#' -' -A'.*G@ 'DG7 DG' G@ -@T*' # A' G.J@/@ 'D.-% #@ -6'*G *' G@' J % -' # -6@' . ' 7 *G@' / . @-D@' G@' J *G' 9@ - ' -# G@' > .*G@ ' $ - 'JG.'G #$@@-' J *G'*G@>'*G@-D@W . *G' @*7 -@#*.' 6 %*@' G@-D@%.>@ *G@' D >.-.7% D. @%E.-#@-D@' @-%7@# $@*J@@-' *G@>'@%E@D A' $ - ' -# 767%*-@') ! '^Qb< H' AE 7%'D.-% #@ @#*G *' 'E .> %@'@T*. *@#$A' / . @-D@'J %'-.*' / #' 76'%*-@'#@> -#@# *G *' %G.7 #'$@' 7 @#(-#*G@'D.-* ./@ %A' %*@# 7-* ' $A' *G@' E D*A' .' *G@' @$@' .7-* @ D -' - --%' J %' .$$@#.' G%E .E@ *A' -#*G@' E@.E@' . ' EE.' -.' .-6@'D @#*.' @-W . D@' *G@' E .>%@' @-6' -.J' @@' *G.76G' E.. ' - --%' J 'G'G%' J >' -# >.*G@<-< J' J@-*' *.' 6AE*' -# % J'*G@'>.- %*@ @% .'*G@' G@$ #' G@A' *G@-'E %%@#'.-'-*.' @%*-@ -# %@** @#' *' @*G @G@>' ? G@*G@ ' >E @%%@# $A' *G@' >.- %*D% ' .'*G@' G@$ #'.' A@# -6'*.' *G@'#@%E 'JG DG'> B%'*G@'@E.DG'.'*G@'% DB' . '.>@'*G@A'-.J' J@ @' J -6'*.'#.' JG *' *G@' %D@* D' 6 -#>.*G@' G #$@@-'7- $@*.' . D@ 7E.-'*G@>'#7 -6'G@' @* >@' -#*.' /@' E *' -'*G@' EE@ -D@' .'*G@' @ 6 -'D.-* ./@ %A' *G@' @**@ %*.' 767%* -@' -#7D@# G >'*.' J *@ G %$..B' .-'6 D@' -# . 6 - '%-' G %J %' -' a^O' G@A' @ % # $A' - 7%*.' G /@/ %*@# A ' *' @T -# ' -'*G@ % >@A@ ' ?@ .- A' G@ '. ' - -7%' *@ '*G %' *@ -' ' @#' . ' &@ .>@ -'a^N' -' JG DG'G %% 7* *.-%' -#*G.%@ .' $ - ' -# 9@ - ' @ ## @%%@#*.' 767%* -@' -# AE 7%')&@ .>@') 'DT 'Q' @#' ' H# ')Q H' -'*G@' %*' E 6 EG'. 'JG DG' *D@' *@' *G@' J. #%d -' *G@' A@ ' aMO e' -%@ *'d'*./ %*' G@' 7-D@' $-%7%!4]' 76'3' < P5'+, - *' -#' TTT (#' ' -'& 4' ^Q^' - 7%'E'M "' @D'M^H' _?' ' I]

+ ' -' $%G.E' ## @%%@# -' ' @**@' ' 3'+ , .*JG DG' % %D $@#*.'I7 6@-* 7% .' **%E@)9 6-@' A ') ' /'O"O' % H($7* *G.76G *' % 7E.-'*G@ -'G@ @%A' -# 67@% -# 7.*@% D E*7 @*@T*% 6 -%* *' *' 6 /@% -.' D 7@*.' *G@ #@-* D *.-' . -* ' -# E .W $ $ A'a%-.*' *G@ J. B'.'I7 6@-* 7%_I. -6)MH]') /@' ' -'& ' 'aNa<F(@ @ ' C ' ' T 'FNH' _&']

' ' $%G.E' . ' -.%%7%' -' @*@') 7%@$' ' ') ' /' Q^' QMH' @@' / 5 * ' ' ' ' . ' 'E' b" ' _ ']

' ')^H'> *A '%7 @ @#' *' >A - ' -' *G@' @D -' E@ %@D7*.-' 9 DG' ^Q' 3' Qb" ' *' %%* *@#' -'*G@' *D@' . ')%@@'E'aQ H' *G *' *' J %'E .$ $ A' *G %' .- -%' JG.' @/ /@# *G@' c c-'. ' . AD E' -' >A - '$A' @D./@ -6' -' -D@-*' 9 ' > *A #.-' . '*G *' %' -*' -# T -6'*G@' # A' . 'D.>>@>. *.-' -' DD. # -D@' J *G' *' G@' D*%' . ' .- -%' @ *@*G *' *' J % .-'*G@'# A'%.' T@#') *7 # A' I@$'QMH' JG @' G@' J %' @-6 6@# -' *G %' D.>>@>. *.- `G@' J % @%*@#' -'D.>E -A'J *G' %@ @E #@% -# $ -

`' G@' J. #%d G@*%. D.-@%.*@>-'D >'% -D*7>' E -@>' @*' 7 >'#@67%* / %%@-*e'%@@>'*.' -#D *@' ' D.>>7- .-'.-'@@>@-*%E@/ . %A' @%@ /@#

*G@' **@ '. 'JG.*-'G #'$@@-' '% /@' -#G #$@@-' @%D7@#' $A'*G@' G %* -%' .>'D 7@'* @ *>@-*' -# D*@#'.-'G@ '$A'G@' > %* @%%'.-' DD.7-*'.'G@' *G' .- 7%G #$@@-'J -@#' -' '# @ >'. '*G@' D.> -6' @%*' -#G #E7*'DG -%$@ .@G -#.-' *G@' -@DB%'.'G >%@ ' -#G%D.>E -.-%'-'. #@' *G *'*G@ ' E*. % > 6G*' %@@'*G *' *' J %-.*' -' *G@ ' E.J ' *.' - D*' .-' *G@>' -A*G -6' . ' JG DG'*G@A' J@ @' -.*' E @E @#' ?@ -6' *G@%@' /. 7-* A'DG -%'*G@A' J@ @'* B@-'*.'*G@' . 7>' JG DG' ? % *G .-6@#' J *G' #@-%@ D .J#%' . ' E@.E@' >.-6%*'*G@>' '6 @ *' -7>$@'. '&@J %G' J.>@E' / -6'*G@>%@ /@%'.'*G@' @ %7 @' JG DG' *G@ ' $$ *G' . #@#*G@>' G@ D*%'*G@-' D.-* -' ' @E. *' . ' ' .-6' %E@@DG' > #@ $A' .-7%*.' *G@' %%@>$@#' >7**7#@' . ' JG DG' J@' .-A'@T* D*' .-@ %. -*' .'>@-*.-'->@A' *G *' G' ? --6' . ' 7#6>@-*'*.'D.>@' G@'*@ %' G.J' G@' G >%@ ' -'G%'* /@%' G # %@@-' *'*G@' @ #' @' '%E@D* D@'.'*G@'@ @D*%'.'*G@' /> 6-6' J *G'.' .#

9 -A'.'G%' G@ @ %' >./@#' J *G' #> *.-' -# E*A' @-* @ *@#' G >'-.*'*.'*G .J' J A' ' @'.'> -A'6 .7-#%%.' J. *GA'.'E @%@ /*.-' $7*' .$@A'*G@' @>E@ .' -#' % D D@' *' %*' D @#'.-@' @'A.7' %.'.$%* -*@'*G *' A.7'D --.*' $@' E@ %7 #@#8' A' @*7 -@#' .-7%' J.7 #' *G *' 'D.7 #' E@ %7 #@#' A.7'*.' $@D.>@' G %* -%' @ /@-'. $ #' J %'*G@' @E A'*G *' A.7'%G.7 #' E@ %7 #@ 7%*.' D 7%@ .7 %@ /@%*.' $@' $7 -@#' /@' *' %'>7DG' J. %@'*.' $7 -' *@'#@ *G' @*7 -@#*G@' > *A ' *' *G % *@ D *.-'*G@A' % J' $ - ' 76G -6' -# *7 -@#'.-' G@' J *G' *G @ *%' . ' ' E7- %G>@-*'*.' ' >.#@%*' J.> -' >. @' *@ $ *G -' #@ *G' G *' %G ' $@' % .# J %'%G@' D > A' @E @#

?G@-' *' @-6*G' *G@A' /@#' *' *G@' E %.-' *G@A'.7-#' -' D.- -@>@-*'*G@ @' @ #A' -.*G@ *G. D'E @%$A*@ '- >@#' @>-7%'-#' 9.-* <E %*' J.> -'- >@#9 D@#.- ' G@' # / %.-%'. *G@' G %* -' D.>>7- *A' J@ @' *' *G %* >@' J@ ' B-.J-'*.'*G@ 'E@ %@D7*. %'. ' J@' -#- -' *G@ @T >- * .-%'. ' *G@' > *A %' *G *' *G.%@' JG.' .J-@#' *G@>%@ /@%' G %* -%' J@ @' J A%' 7 W *G@' -*@ .6 *@#' *.' JG *' DG7 DG' . '%@D*' *G@A' $@.-6@#' ! @' D*%' 6 /@' '.-6' @E. *' . ' @TG. * * .-%'#@ /@ @#'$A' .- 7%*.' G %' @ .J<E %.-@ %' -#' *G@-' @ *@' G.J' '>@%% 6@ J % $ .76G*'*.'*G@' E %.-'*G *' *G@' G %* -'$ %G.E' 7# @>.-'G #' @ #A' % D D@#' -#' *G *' *G@' E %.-@ %' >7%*' $@' $ .76G*'*.' . -' G >' *' *G@' *@>E @' -'. #@'*.' . .J'G %' @T >E @' .-7% E .*@%*@#' *G *' *G@A' G # $@@-' D.>> **@#' *.' E %.-'$.' J *' *G@' @*7 -'. '*G@' E .D.-%7'*.' >A - ' -# *G *'*G@A'.76G*' -.*'*.'$@' @>./@# $@. @' $ %' / ' -#' -'%E *@' .'$ .J%' -# B DB%'G@' > #@ %7DG' .$%* - *@' EGA% D ' @% %*W -D@' *.' $@ -6' $ .76G*'*.'*G@' *@>E @' *G *' *G@' % T' **@-# -*%' @>E .A@#' *.' D A' G >'*G *G@ ' J@ @' .$ 6@#'*.' 6@*' ## * .- ' G@ E' $@ . @' *G@A' DE7 #' @ @D*' *G@ ' E7 E.%@' G@ D.-%*-DA' . ' .-7%' @> - -6' '-%7$#7@#' G@ J %' $ .76G*' $@ . @' *G@' E .D.-%7'.-' G %' @*7 -'*.' >A - ' @E@ *@#' G %' @ 7% ' *.' % D D@' E@ % %*@#' -' *' -.*J *G%* -# -6' *. <*7 @%' 7%@#' *.' % G B@' G %' @%. 7* .-' -# 7 * > *@ A' J %' D.-#@>-@#' d *.' *G@' /@-6 -6' >@%' -' .#@' *G *' G@' > 6G*' %* B@' *@ . ' -*.' >@-' -# 6 /@' % * % D* .-'*.' *$@'. @-#@# 6.#% e' .-7%' J B@#' J *G' ' >' -# E #' %*@E' *.' *G@' E D@' .' @T@D7* .-' 7-W # @%%@# G >%@ ' J *G.7*' J * -6' *.' $@' . #@ @#' -#' ..B -6' *' G %' - B@#' $.#A' $ @%%@# .#' *G *

G@' G #' $@@ ' $@' *.' E @%@ /@' *' -' DG %* *A' * ' *G@-' G@-'G@' @*' G >%@ '$@' -@#*.'*G@'%* B@' @ @D*@#' *G@' . @' > #@' G >' *G *' *G@' - % %G.7 #' $@' * B@-'.7*' 'G@' ?.7 #@/@-'A@*'% D W D@' -# JG@-'*G@' >@% J@ @' *' D.% -6' G % @A@%'E A@#' % @-* A'G %' @-#%' G@ -6'-'>. @' *G -' *G@' d' >@-e' '# d'. # @D@ /@' >A' %E *e' ? *G' .-7% %7 @ @#' ' 9 D.-*@' E @%$A*@ ' 9@*.#. 7%' *G@'%* B@%'.'$.*G'$@ -6' *7 -@#*.'*G@ @ %*' .-7%'.-'*G@' 6G*' 9@*.< #.>%'.-'*G@ @ *' ?@ @ *.#' -.*G -6'.'*G@ *@'.' %D @E #@%% -# $ - ' G@' D*%'JG DG' J@ G /@ G@ @ %7>> %@# @' >E. *-*' .-' DD.7-*'.'*G@ '7-#.7$*@#' -* 7*A' ?@'.-A' B-.J'*G@>'$A' ' M* -'* -% *.-'.' JG DG'*J.' *AE@%' @'@T* -*(' .-@'E7$ %G@#' $A' - 7% -# @E -*@#' $A'*$@' . E# %*%') @$' ^H'*G@'.*@' $A' 7 - *'5E. ' ". *E'^MOH' '*G@%@'*G@' . >@'%@@>%' >. @' *G 7 A'*.' @E @%@-*'*G@' . 6 - '*G@' **@' -.*' .-A'$@-6' $ #6@#' -' E D@%'$7*'@TG $*-6'*J.'#@% 6-@#' *@ *.-%('/2'*G@' %7EE @%%.-' .'*G@' E.%*A' .'*G@' $ %G.E' 7# @>.-' % %.' .'*G@' D*' *G *'*G@' > *A 9@*.#. 7%J %' 9 D.-*@' 7*'*G@' D.>>.-'. 6 - 'J %'D@* -A' @ #'$A' 7%@$ 7%' JG.'5 ')' /'^bH 6/@%' '#@%D E*.-' .''*G@' D*%'.' .-7% JG DG' 6@@%'J *G' *G.%@' @T* -*' -'*.' > -A'E *7 %'*.' .J'7%*.'%7EE.%@' *G *' # @@-*' D*%' @' -*@-#@#' 7%@$ 7%'G.J W @/@ ' @E @%@-*% .-7% %%7 @ -6' *' *G@' % >@' * >@' J *G' .AD E' ?G @' % @ #A' %* *@#' *G@' @T* -*' D*%' E @@' G >' 'D@-*7 A' *@ ' '# *@' **@%*@#' $A' *G@') -, '+, " . # JG DG' > B@%' .-7% %7 @ ' -' *G@' @D -' E@ %@D7* .-' -#' D.- >@#' $A' -*@ -' @/ #@-D@' ? @' >7%*' *G@ @ . @' @TE -' *G@' %* *@>@-*. ' 7%@$ 7% %' -@ .'. 'G %*@' % -6' .>' *G@' D*' *G *' G@' .7-#' *G@' > *A #.>'. ' .-7% -' *G@' % >@' /.7>@' JG DG' D.-* -@#' *G *' . AD E' -# E.%% $ A' %.' *G *' *G@' DG .-. .6 D ' -.*@' .7-#' -' .7 'E @%@-*' 9 ' J %' $%@-*' .>' *G@' D.EA' JG DG'G@' 7%@#' -' *G@' @'. ' AD E' %D $@#' *.' .-7%'%@@' .* ' _ ']

9 :& '" ! ' 'A.7-6'> -' @E ./@#'$A' 7% .'7T7 .7%-@%%" $' '@E' M^H' _" ']

')- JEH' 'E @%*' -# %. * A' .' *G@' @ %' -' * @'@>$ D@#*G@' #@%@ *' @' -' @' A'A.7*G' -# .-' @ /-6' G %' @*G@ 4% G.>@')D'M"bH'G@' /.J@#' *.' .# *G *' G@' J.7 #' -@/@' 6 -' %@@' -A' .' G %' @ *.-%' I *A' A@ %' *@ J #%'G %' 6@#' J #.J@#' %*@'G /-6'G@ #' *G *' G@' J %' /-6'%@-*' >E. @' '/ % *' .>' G >' -#' G@' .-' $@-6'$ ##@-' $A' G %' %7E@ .%' %.' 'D.>E @#*G *' G@' J@-*' .'G@ 'G.7%@'%*..#' *'*G@' #.. ' -# JG@-'%G@' D >@-' @'*'%E.B@' .'G@ ' J *G' G %' @A@%' %G7*' -# *G@-' @*7 -@#' G.>@').2'./'QNH' @' J.7 #' -@/@' * B@' ..# @TD@E*' JG @' J B -6'% A -6'*G *' G@' @6 #@#' @@# -6' % 7 *@' '>-.'>**@' -.' J.7 #' G@' @TE.%@' G >%@ '*.'*G@'*@>E* *.-' .'-#7 6-6' EE@*' @') .D' /' QMH' *G@' -@D#.*@%' @' @ *@#' .' G >') #'& "' - 'DD'^^' O' (' .%<' J@A#' I 'A' 'M^' ^MF' /' $@ ' T' N(' %% .#' ? ') -' ' ^(' .*@' ' FaM1' ' @>'/ 'aaO'bFN'T'FM H' _ ']

& ')^H' '*G@' .7-#@' .'*G@' .< -6 -' #A- %*A'D @#' -' *@'*>@%' EE -'. ' -#@-' .>'*G@' @6 -'D %*@' .' '*G *' - >@ JG@ @'G@ %% #*.'G /@$@@-'$7 @#' -#E.%% $A

a" "' *' #' ' 6' ' ' ; à! E EE 7%' -

7 ! ' 7 ' * `' E D`' D! ' *G@' `* 3 @ . ' *G@' . ' *G@' G@' -. ' ./@ %G #. J@# $A' *G@' %* ' 6 @ *@ ' 67 <@%
I -B %G' B -6#.* *' G@.#.* .' %' G %' - . > W . ' G % *G@ $' -#' %. -') 9 * - ' ' T H '
- '%./@ @ 6-')F H ' @@' : - *a (' # 3' + * @ . @' G % #@ *G' .-' *G@' Q^%*' . ' D* ' Oa^ ' G @ %
NN' G % . D@' G@' G@ #' * ' G % #@ *G' -# G@ 9 *@' # / #@#' *G@' @ > ' ./@ ' J G DG' G@' G@ #
%@@>% *.' G @' *G. .76G A' @%* $ %G@#' *% G@ @W %J A' -. > - A' % > A. ' . ' *G@' E D@' $7*'
* A' DG D*@ ' #7 -6' G % . J -' @* >@ E W @ ' A' J *G' $%. 7*@ E. J@ ' -*. ' *J. ' E. * . -%'
E. -* -6' G % %. -' >. #*.' ' @7%* ') 'FNbH' . ' . > - ' G % @ #@%*' %. - ' G@' .**@#' 7%<'
-# J G@-' >. #' # @#) 'O^aH' %7$%* *7* -6' * % ' > -- ' -# G7 -6 (-#*.' EE -'
G % 6 -#%. -' G@7#. #' -' - -*' 67 # -' . +@7%* ' 7 67 -#A' -# ./@ -D@' I. ' EG. '
-' - -*' B -6' -' FN^' &G@.#. D' '# @#' -# . ' EE. ' -.*G@' %. -' $A' ' / -' D E* /@'
J % %7DD@@#@# $A' G % - -*' %. -' ./ % ' JG. ' .-G #@' G@' D /@#' .7*' *' *G@' > . *G@ 4% E@ W
-' *7 -' # @#' -# J % . J@#' $A' -. *G@ ' . ' %7 % . -' ' %> ' *@ *. A' . >' *G@' > ## @' . '
-@ -*' G #@$@ *' ' -' FNb' @' @ 6-@# *G@%@' *J . ' E. * . -%' *. ' *G@' -# 6- * . -' % % #'
* ' O^A' -# @ *' '%. -' 6. $@ *' ')O^A<O^bH . ' *G@' I -B%' JG. ' -G $ *@#' *' 5 "" C ' ('
EE -4% E. DA' J % / 6. .7% $. *G' J *G -' -# Oa^ ' @ *2' . ' 'MQOH' -#' *. ' *G@' # %67%*' . '
? *G. 7*' *G@' B -6#. > ' DD. # -6' *. ' *G@' -- % . > -' -# EE -' JG. %@' D* . -' JG%' *. '
. ' 9 @*8 ' G@' DG %* %@#' *G@' - #7 * @%' JG DG' #7 -6' @ / A' J ' 7E. -' *G@ 'G '$.*G@ ' , 7 DB A' D EW
> -A' A@ J' G #' 6 . J -' 7E' $A' *G@' D7E # *A' -# *7 @#' G@ J % *G . J -' -*. ' E %. -' $A' . > -'
- 7%* D@' . ' *G@' -. $ @%' -# D 7%@#' *G@' JG. @' -# JG@ @' G@' @> -@#' * ' EE -' % T' A@ %' *@ '
*. ' .7 %G' -' *G@' %@ / D@' . ' G %*' -# *G@' *. 7DG@#' $A' G % %. J%' %@*' G >' @@' G@ - D@W
. ' .A > @ -' . ' E . .7 -# E@ D@) # --' FN^' . *G' G@' J % -' ' DG . - D' %* *@' . ' @$@ .-' * '
@ **' . ' ' MQ"H' I @J' #@* % %7 / /@' G@' D > @*.' ' / . @ -*' @ -#' -' Ob^) - .
$7*' J@' B -. J' *G *' $. # G@' D @#' . G' %7DW 9 "' A C "-' "3' I % Y G@' @ T -6'
D@%% 7' J % J *G' *G@' I % -% . ' ? @%*' I @%W $A' $@' D @#' *G@' I -B %G' *@ *. @%' E . E@ ' . '
-# 5# " * ("-' ' FNQ' FNO' @ *2' 7%* % + @7%* ' -# 7 67 -#A' J @ @' /@ A<'
. ' ' MQ"' MQ^(' 9 3 *' + " "' D H' # /@ %@' ? *G -' *G@' > *%' . ' -D @ -*' 7 ' . W
-# J *G' *G@' 9 > -- ' -' %@/@ ' D >E 6 -%' /@ -D@' . -' *G@' %. 7*G<@ %*' J % 6 * @#' J *G' *%'
5 "" 3 ' (' ' O"N' O^"' O^Q' @ *2' 3' @D@ -*' @$@ . -' -# @D. - 7@%*' $A' G @%' '
MQ^ YQ H' *G. 76G' @D E%@#' $A' G % 6 @ *@ ' #@W ?G @' -' *G@' * D*' A -6' . -6' *G@' 7 '. ' A. -% '
%D@-# -*%' *' J % G@' JG. ' #' *G@' .7-# * . -% . ' *G@ -' B -. J -' % .E* > - ' *G@' $% ' *G. 76G'
G % > A%6 @ *- @%%' -D@ > %*@ '. ' 7%* J@ B@ -@#' $A' @ D@' # %%@ -% . -% ' > . -6' *G@ > %@ /@%'
! +@7%* ' G@' #@/ *@#' G >%@ ' *. ' *G@' J@ %' '#. > - -*' ./@ ' *G@' .*G D' E. E7 * . -'
J *G' %7DG' 6 . .7%' @%7 *% 7 -#@ ' G % *G @@' %7DW -# B@E*' ' >' 6 %E' 7E. -' *G@' . #' . > -'
D@%%. %)D ' ? *2' H C -. ' I. --C" - ' %* . -6G. #'. '+ $. - -@' ? @%*J #%' 6 -' 7 W
., ' *' O' H' B@' ' G % > A' *. . ' G@' * -@' JG DG' @ DG@#' - . J' . > '*G@' A @ - @@%' J *G'
% J' G. J' E. J@ 7' -' A' *G@' DG7 DG' > 6G*' $@W *G@ ' J #' %g 7@ E. E7 * . -') ? %D. - D%H' *. ' *G@'
D. > @' -# .%*@ @#' *G. %@' . @ 6 -' > %%. - @% . @' 7 -#@ ' E -D@%' . ' *%' . ? -') -. *' 9 @ . W
JG. %@' $. 7 % >. -6' *G@' @ > -' - * . -% / -6 -' % %' 6@ -@ A' % #' %@@' $ - %' % -'
%@D. -#@# G % >%. -*' G@' -6 %G' ? @$. #' G@' (3 . " ('7A SC " 'G@ #' 'E. % * . -' . '- . > W
J > A' @ -D. 7 6@ ' -' G % > %% . -*' .' *G@' I % -% - ' #@E@ -#@ -D@' 7E. -' *G@' I -B%' $7*' @ - . A@#'
) @# ' (- ' ! ' ^"H' -# G % *@ >' . 'E. J@ %7$%* -* ' 7*. - . > A' %* A' -' *G@' - . *GW
J @%*' J @ @' *G@' @*. -% ' JG. ' . ' > . @' *G -' *
J *-@%%@#' *G@' D. -/@ %. -' . ' / ' $A' *' G@ -# @#' A@ %' G # $@@ -' %@ <6. /@ -@#' -#' -#@W
7E@ *' JG. ' 7 -#@# *G@ $ %G. E D' . ' 2$7 6' E@ -#@ -' *G@' Q^%*' . ' D* ' Oa^ ' G @ %
*G@' > %% . -' . ' *' ' -' %*' I -B -#' 9 *@' # / #@#' *G@' @ > ' ./@ ' J G DG' G@' G@ #
D . J -@#' -' FNF' $A' G % > *A #. > ' -@ ' %J A' -. > - A' % > A. ' . ' *G@' E D@' $7*'
? 2G7 6' 1' . I' -# *G@' @ . *%' > . -6' *G@' @ %*' J@' -# @ *G' *' *G@' @ > -' - * . -% ' *G@' Q^%*' . ' D* ' Oa^ ' G @ %
>D*@ ' . ' *' 7 $@ *-% . ' -6 -#' JG. ' # @#' $@@ -' $. B@ -' $A'
*% * @ -6*G' . ' *G@' I @% -#@ %' G #' $@@ -' $. B@ -' $A'
-' O^M' I. ' *G@' DG *@ % . 2 '$@%*. J @#' G @%' -' *G@' * J . ' %7DD@%% 7' D >E 6 -%' . ' OMM'
. -' @ 6 . 7% . 7 -# * . -% -' G % * > @' %@@' 9 6 -@' -# OMa ' -# *G@A' J @ @' . ' *G@' * > @' *' E@ D@'
A ' : : T/ < %T2/ ' EE -' # @# -' O^a' G@' G ' -6 -% J @ @' -. J' E D* D A' E *' .'
@ / -6' *G @@ 6 -#%. -% ' * J . ' . ' *G@ > ' %. -% . ' 7%* % ' G@' 7 $ -% ' . ' % *G@A' G # -. J'
.6. ' -# G@7#. #' *G@' $. /@<> @ -* . -@#' % -' D. > @' *. '$@' D @#' *G@' > -- ' J @ @' #@E@ -#@ -*'
. ' > . #' -# ' %. -' $A' ' > %* @%% E # ' . -' *G@' *G@' I -B%($7*' #7B@%' . ' *G@ ' . J -' #> -%<'
> . 7% G @% 9 *@ ' J . ' %. -% ' .6. ' *@ <@#' *G@ ' -*@ - % / B@' 7 W
#7B@' . ' G >E 6 -@' -# >. #' JG. > ' G@ G # * -@ ' - - #@ ' *% . J -' #7B@%' J % ' -. > - A' %7$W
> #@ > A. ' . ' *G@' E D@' -' +@7%* ' -' FNb' @D*' *. ' G % @ *@ ' J . ' %7 $#7@#' J @ @' J @ B' -#' %* A' *G@' T. -%' . ' @-' D. - 7@ @#'
@# -' G % @* >@3' *G@' **@ ' $A' / . @-D@ $7*' -@ /@ ' %7 $#7@#' J @ @' ' %* -# -6' >@- D@' *. '
_ '] I -B %G' %7E @ > DA' -# G %* - *A

' ') H' - ')D @#' @E -' @' @ ' . ' G@' DD@%% . -' . ' *G@' *J . ' A. 7 -6' E -D@%' J %
@' @* *' * * @%' 7 -B . J -' *. ' G % D. -*@ > E. @%' *G@' . E . *7 - *A' . ' *G@ ' *7 $7 @ -*' -@ 6G$. 7 %'
-# % # *. ' $@' .7 -#@#' . -' ' %*. A' @ *@#' $A' ' G@' #7B@%' . ' / ' . -' *G@' @ %*' -# 7 * -@'
>. -B' . ' *' ' >. @' *G -' D@ -*7 A' *@ ' %@@' . -' *G@' J @%*' @ 7%@#' *G@' *G' . ' @ *A' *. ' .'
9 . - DG' -6 ' : - ' ^b ' @ *2' # ' EE -' @%E@D* /@ A' -# #@D @#' *G@ > W
' ' Ob H' > A. ' . ' *G@' E D@' . ' +@7%* ' -' @%@ -#@E@ -#@ -*' ./@ -D@' .%@' -' @$@ .-'
-# % 5' .>' a^' *. ' OaO' . ' *G@' JG. @' . ' 6 -' *G@' > -- ' %. ' @/. *@#' -# *G@'
I -D@ .>' *#8' *. ' Ob^' -# B -6' . ' *G@' I -B%' T. -% . -D@' >. @' @J' *. ' >%' *' J . 7 # $@'
. >' ' *. ' OF ' J . 7 # %* -# . *G' % . -@ 7-E . * $ @' @/@ -' # # %E D@' E@ > *' *. ' . J' -

#@* ' *G@' >.%*' --7 ' ! >E 6-%' J G DG' *B@' *J .'$.*G@ % %*' -#' *@' .> -4 ' @* @W >@-*' -' OaO' EE -' .-@' J@ @' D @#' 7E.-' *.' > B@' -' .-@' .' >. @ .' *G@' # %* D*%' $./@' @-7 >@ *@#' -'$ @' *' > A' $@% # *G *' *' J %@ -.*' *' *G@' **@ 'G ' .' G % @ 6-' *G *' EE -' J % @@' *.' *- >' G % **@-* .-' *.' *G@' D.- 7@%*' -#' D.-%. # * .-' . ' I -D@' *%@ ' G@' @ @ ' A@ % J @ @' DG @ A' .DD7E @#' -' @E @%% -6' -' **@ > E*' . ' *G@' @ > -' - * .-% *.' @D.- 7@ ' *G@ ' . # -#@E@-#@-D@' G % >./@ > @-*' J %' G@ #@# $A' # .' *G@' D E $ @' -# G 6G<%E *@#' B@' . / ' ' > .%*' . > # $ @' .EE.-@-*' % E. * D' -# < @ DG -6' #@% 6-' . ' ' 6 @ *' -* <I -B %G' D.- @#@ DA' @T*@-# -6' *.' 7 W * -@' .-' *G@ J@%*' -# G % /@' -@ 6G$.7 %' .-' *G@ @ %*)D ' "" ' (' OaM ' @ *2' 'MQ H' > A' $@* D@# @/@-'*$.-6G'*G@' 7- @-# A' - * /@%' . '*G@' I @-DG DG . - D @ %' -*.'*G@' . -6 -' > A' %@ 'G@' -* .#7D@# # %%@-% .-' $A' > AW -6' G * -# %' *G@' % %*@ ' . ' .> -' -# EE -' 6 -%*' *G@ ' J ' 59 3 *' + C"* DT H' 7*' *G@' 6 @ *@%*' * 7 >EG' .'$ % # E . > DA' J %' *G@ 6 > -6' . 'G % E -% *G@' D.7 -*@- -D@' . ' *G@' E.E@' *G@' . D ' A' % *' J@ @' . ' *G@' I -B%' .%% $ A' V DG % > %* 7%*@#'*G@' #@%* - @%' . '*G@' *J .' A.7 -6' E -D@%' -# $@ @/@#' G@' % J' -' # .' *G@' 7*7 @' DG @' . ' ? @%*@ -' 7 .E@' -# G %' DG > W E .-' 6 -%*' . > $ # .EE @%% .-' . J @/@ ' *G@' * D*' -# > -@%%' . ' EE -' J G.'%7DD@@#@#' -'# %<' D @# * -6' *G@' E ' @6 *@' -' *G@' D@' . ' *G@' I -B %G' > A')%@@' "" *' (' OaM ' @ *2' ' MQ H' -# *G@' @ #A' *@ 6 /@ % * .-' . ' *G@' E.E@' # @D* A' @/@-*%' %G . J@#' G > ' G % > %* B@' /@ *@#' *G %# -6@ ' G@' 7 @' . ' # .!%#@% - %' > A' E .$ $ A' $@' %D $@#' *.' *G@' - @ . *A' . '*G@' 7 - W # %D E -@#' @/ @%' . ' G % ..%@ A' J@ #@#' D. * .-' -' D@' . ' *G@' D.>E * /@ A' D / 2@#' I -B%' % > A' > 7DG' %' *.' *G@' %7E@ . 'E. DA' . ' EE -' -#' G % $.*G@ ' -' *G@' A@ 'Oa 'G@' # @#' -# *G@' -W -DA' . 'G % %.-' %% .' -#' *G@' - ' #@ @ *' -# %7$ @D* . -' . '*G@' @# > --' *G@' % > @' A@ ' /@ *@#' ' > > @# *@' # -6@ '. -' *G *' % #@')I . ' *G@' #@* %' . '*G@' > -- D'D >E 6-% '%@@' ** -' $ ' 4 -. , ' + -. , *' EE ' ^ Q`a H' A' ObQ' EE -' - . J' B -6' -#% . @' 7 @ ' J % ' $ @' *.' *7 -' G % **@-* . -' *.' I -D@' -' *G % ' A@ ' %% %*@#' $A' *G@' * @ DG@ A' . ' *G@ ' .*G D' % 7$ @D*% ' G@' # ./@' *G@' $% .>' ' @E* > - ' @TD@E*' *G@' . * @%% . ' $. - -@' *G@' ' . ' J G DG ' *@ ' %@/@-' A@ %' % @6@' -' ObN ' D .%@#' *G@' DG E*@ ' . ' G .G > > @# -' #. > - * .-' - . *G' . '*G@' A @-@@%' G@' . J -6' A@ ')ObMH' G@' J % @@' *.' -/ #@ ** -A' -# . '*G@' * > @' D.- 7@ @#' * ' .DD7EAW -6' --@% -# >E.% -6' * $7*@7' 5 "" ' (" ' ObM ' @ *2' ' ^M^ H' *@ ' *G *' G % J . B' J %' -*@ 7E*@#' $A' G % ' J .' * -' D >E 6-% . 'Oba' -# Obb' 6 -%*' *G@' .>$ #%' *.' $@' > @-* . -@#' G@ @ *@ ' 7*' *' J %' *G@' D.- 7@%*' . ' 7 * -@' *G *' . > @#' *G@ 6 @ *' * %B' . ' EE -4% @ 6-' I .>' OF"' . J #%' * ' G %' #@ *G' @ / @ A' A@ ' $7*' . -@' J *-@%%@#' *G@' -/ . -' -# ' J %* -=)' . ' *G % 7-G EEA' D.7-* A' *' J %' -.*' ' J ' . ' E *DG@#' $ ** @%' -@ *G@ ' *G@' .< . > -' 7 < * - -%' -. ' @/@-' *G@' G # @ ' % 7@%' $@ -6' ' > *DG' -' *G@' @ # . ' *G@' I -B%' JG.%@' > @% J @ @' -. J' %* . -6' -' D / A' -#< @/@-' 7 - %G@#' J *G' >E @ > @-*% . ' % @6@) D ' 9 3 ' + " ' DTT/ H' @6@% -# E 7-#@ -6' @TE@# * . -% . -' . -@' % #@' -# 67@ ' @E %7% . -' *G@' .*G@ ' J @ @' *%' DG @ ' @ *7 @%'* H ' *' @-6*G'*G@' J @*DG@#' -G $ * -*% ' J@ @# -# > - ! ' $. 76G*' E@ D@ ' Y !/- '

. '*c@ ' %G **@ @#' *. J -% * '#@% @' -#% *' *G@' E D@' . ' *G@' $@* A ' -# >7 #@ ' . ' *G@ ' -#. > * $ @' #7B@' ? @ 7 ' -# %7$ > %% . -' *.' I -B %G' 7 @') ' OF H' I . ' *G % J ' %@@ I 7 @ ' ' -*' 3 ' : ' (D@ '*. > '

4 -' J , ' , ' +, C . , Y ! 7* *G@' DG @ ' -*@ @%*' . ' EE -4% @ 6-' @% -' G % @ * .-% J *G' *G@' G7 DG' -# E DA' G @% 9 *@ 4% *@ >' . ' E. J @ ' *G. 76G' *' G # % /@# G %* - *A' .>' *G@' G@ *G@-#. >' . ' @ > -A' -# 9 .G > >@# - % >' . ' E -' J % 76G*' J *G' # % %*@ '*.'*G@' DG7 DG' . ' I -D@' G@' D.-W # * .-' -*.' J G DG' %G@' G # %7-B' *' *G@' * > @' . 'G % #@ *G' > A' $@%*' $@' #@%D $@#' -' *G@' > @ > . $ @' J . #%' . ' .- D@4% @**@ '*.' V DG %' J **@-' -' OaQ1' d' I -D' @- > '7*' %@- . @% # D7-*' E 7% 7 >' E@ ' *@ > E.%' .D* 6 -* ' --. 7 >' %A-.#7 >' - .-' @D@ >*' -@D' D$ @E %D.E7 >' G $-@ 7 -*' -@D' @DD @% @' D -.- D ' 7 ' # D-$' 7G# $ -*' /@' @-./ $ -*' 9 .#.' 7*@ >' > T > ' @T' E *@' E@' D / * *@%' @E %D.E *@% %@#@% * # * @' %7-*' D % D7E # %' # E.%% #@-#- > '/@' #7 *@ * %D @ D %' %D. * *. $7%@*' E7$ D - %' %@D- *@' #E@ 7< @-#7 > ' ' -/@-@ .' -*@' .%' # D.-.% 7.%' -. > - -*' 7' 'E-@ * ' %- ' %@ > E@' -' %*7E %' %@ > E@ '@*' #7 *@ %'@*' -'. > - $ %' %@ > E@' %E7 D * %' / * > ' #7D@-*@%' ' ' (' @*' > .#% -' # < D.- *7' D.-D7$ - %' 7 *7. ' A@' ' - 7@' /@' E - @%' -.D*7' -' @D*.' G $@-*@%'@7 -6@ 7 >' * >@-' @6@ @' @*' # D.-.%' %@' -. > - @' -@@ @ 7$@%D7-*' -@D' > @*77 -*' e' 5) - ' aQ' & @' , ' ': 4' ' ^^Q<MH' G %' *@ $ @' %* *@' . '*G -6% J %' -' E *' *G@' @%7 *'. '*G@' 6@-@ 'D. 7E* .-' . ' .< . > -' %.D @*A' J G DG' %E@@# A' - @D*@#' *G@' I -B%' -#' G @ #. ' > -A' A@ % $@@-' - @D* -6' *G@' DG7 DG' -' *%' > #%*' % %@/ #@-*' @/@-' -'*G@' E 6@%. ' @6. A' . '.7 %' 7*' *' J %' E@ G E%' %* ' > . @' *G@' @%7 *' . ' *G@' D*%@ -#' -@6 @D*%' . ' G @%% 9 *@' ? *G.7*' 6. -6' *G@' @-6*G' . ' 9 DG@ @*' JG. $@ @/@#' G > ' G@ *G@-' 5 ' -' DG E' H' J@' > A' % A' *G *' G@' @6 #@#' *G@' DG7 DG' > @ @ A' %' -' -%* 7 > @-*' . '*G@' * *G@ < -D@' . 'G %' E. * D ' #.% 6-% ' G7% $@' @-D. - *!@#' . - D@ -#' G % $ -#' . '> %% . - @% > . -6' @' @ > -' - * . -%' $@D 7%@' *G@ ' @ $ *%' *@ -#@#' $A' D @ * -6' ' G %*' -' -#' E .<I -' B %G' E *A' *' E /@' *G@' J A' . ' G % > @%' -' *G@' . *G@ ' G ! ' *G@' DG7 DG' . ' I -D@' G@' . . B@#' 7E. -' % ' * @ W %7 A' . ' *G@' E A > @-*' -#@ @J #' . 'G % %. # @ %' .*' . - A' # #' $@' 6 /@' *.' *@ > ' *G@' -#% -#@ @/@-7@% . ' DG7 DG @%' -#@ >. - %*@ @%' $7*' G@' $ - %G@#' *G@' $ %G . E%' -#@ $$ *% JG.' . EE . %@#' G > ' -#@ @ *G@ ' @ *' *G@ ' %@ *% / D -*' ! .< E -* -6' *G@' @/@-7@%' . ' -' > -A' D %@% -%*' W *7*@#' > @-#%' -#@' . . J @ %' . 'G % . ! ' *7 $7 @-*' -#@ D@-* .7%' A > @-' JG.' G@ # *G@ >' % > @ @ E.@*% . ' E . *') %@@' 76.' / -' +, " $' ' 9 6-@' A '& ' D / ' ^ aM<F(' I .#. #7%' *') .. ' 4 ' ^ Q(' ? *2' A C - , ' I 4 " -' -. , , * ' ^ Q' ' *' J % 3 @-*' *G *' -.' @ . >'. 'F G%' * *@ . ' *G -6% D.7 # $@ G.E@#' . ' . > ' J *G - ' *' D > @' -' @ @.*E * A' . > ' (! OE * A' -#' -' *G@' %*' -%* -D@' . > ' *G@' % #@' . ' @ > -A' % G % $@@-' E. -*@#' .7*') @' 6 ' $A' 9 DG@ @*' 3 *' G@' @ * D' -# I @-DG DG7 DG@% G@ #' # @ @-*' E. % * . -' -' @6 #* .' *G@' $ % G . E% . ' . > @' . > ' *G@' A . 7-6@ ' -%* *7* . -% . ' -6W -#' -# @ > -A' ? G @' *G@' . > @ ' D > @# *.' $@' % %*@ %' -#' >. %*' @ 7 % . ' . > @' *G@' **@ ' J @ @' *G@' D @ * . -' . ' . > @@% @ > %% @%' -# D . -*@-*' J *G' *G@' E. % * . -' . ' # 76G*@ % -# %7$ @D*%' ' . @ > . %*' DG > E . -' . ' . > @4% Q'

E @ DA' J %' *G@' 6 @ *' -6 %G' > %% .- A' .- D@' JG. ' . ' > -A' A@ %' G # $@@-' $. 7 W -6' >. -6' *G@' @ > -' - * .-% .-' *G@' @ %*@ -' $. #@ ' -#' .-@' . ' JG.%@' DG @ ' G -# -D@% G # $@@-' *G@' E @%@-D@' . ' 7 - J. *GA' > @ > $@ % ' . ' *G@' I @-DG' -#' @ * D' D @ 6A' H: & '# * L' %(; $ * ' ' ')a H(' J < (# G' G@' @ ZD*' . '*G@' D@@ %! .-'. '*G@' *J.' A. 7-6' E -D@%' .> -' -# EE -' J % *.' @T*@-# .- D@4% -#-@GD@' -# J *G' *' *G@' E. J @ ' -# - 7@-D@ . '*G@' E. E@%' J @%*J # @ ' I -D@' .> - ' JG.' -G@ *@# 7%* % ' -# *G@' @ > -' %72@ -*A' J % *' G@ *' ' > .-B' G > %@ ' -# $@D > @' ' E -*' -# @ 6@ ' -%* 7 > @ -*' -' $ %' G -#%' . J' ' EE -' %G @# G % $.*G@ 4%' $@ @ %' . 'G. J' 'G@' J % %J A@#P $A' E. DA' -# %@ < -*@ @%*' % > . @' #. 7$* 7 ' 7*' . 'G % # %E. % * . -'*. ' #' -'*$@' @ . > * . -'. '*G@' I @-DG' DG- @G' *G@ @' D -' G@' -. ' 7@%* . -' G@ %*' A@ ' . ' *G@' *J. '$. *G@ %# E. J @ ' % > B@# $A' *G@' .7-# * . -' . ' *G@' *G @@' $ %G. E D%' . ' ? 2$- 6' 7 $7 6' -# DG%*G#*') . - D 7%' - ' aQ' & ' ^^QH' -# *G@' . J -6' $A' *G@' %*' D. > $ -@#' %%@ > $ A'. '$ %G. E%' -# -. $ @%' -' 7%* % ' J *G' @ @ @-D@' *. ' JG DG' . > -' G # #@D @#' *G *' d %@' #@' @DD @% %* D ' @ 6 . -@' 7 @' >' . -6. ' *@ > E. @ ' @ ' -. -' > -7%' - >' E@ ' %@T 6 -# ' A@ ' %@E*7 6 -*' ' --. %' @ D * ' @*' # %% E * ' 7 *' 7 #' D. 6@ @' @*' @ > @-# @' /@ @') ! D 7%') - ' aQ' & ' ' ^^QH' G % D. 7-D ' > #@' @A #@ -*' *'. -D@' G@ -6@% J G DG' G #' D. > @' . A@ ' *G@' *@ > E@ ' . ' *G@' 7 @ %' . ' J *G' *G@' E. A % . -% ' . ' DG7 DG' # %D E -@' J %' E %%@# . -@' E @#6 -6' .> -' -# G % -. $ @% *. ' *G@' 7 7-D. -# *. -' *@%* 7 * . -' ' *G@' E. E@ *A' * B@ -' . >' *G@' DG7 DG') @@' & #' 3* aO' E' ^QO' 7# * B' E@D7 - % @@D @% 7 > ' @. ' @% % @%* *7 > -%' @*' @## # > 7% H' G@' . W . J -6' ;' J -' E . $ $ A' *G@' # *@' . ' *G@ %A - . #' . ' %* - - @%' -@ ' '$@%' -. *G@ ' -%* % -' .7-D ') DG*@ ' "4 "# E ' Q" bH' G@ @' *' G # *. ' $@' # > **@#' *J. ' G-6' *. ' J % -# *G @ *%. ' J '*G@' D. > E @*@' @%* *7* . -' -*@-#@#@ J % ' > E. %% $ @ ' -# ' D@ * -' > . 7 -*' . ' DG7 DG' E . E@ *A' > 7%*' $@' @* -@#' . ' *G@' > A ' $7*' D @ 7 ' E . A % . -' J % ' > #@ *. ' 6G*@ -' % ' % E. %% $ @ ' *G@' $7 #@ -' . '*G@' * T ' *. ' > B@' *G@' A' .DD7E * . -' *@ > E. A' - A' -# E @/@ -*' *' .> ' -' -A' D %@' @ @D* -6' *G@' 7**@ ' #@%* *7* . -' . ' *G@' @ 6 . 7% * . -%) %@@' *G@' + J --' ; - 9 6 -@' A '& ' T@A ' ^b "a' -# . ' *G@' JG. @' 7@%* . -' . '*G@E @D. - . ' . ' %' *G@A' %. . -' D > @' *. ' $@' D @#' " * D A@#' . -*' . ' DG7 DG' E . W E@ *A' %@@ ? *2' ' ^a' ' Ma' (? -B - 6' @*' # #' - ' 3 -' 1 3 " "-* ' Q" N % % (I 7 @ ' ' QQa<bH' G@ A@ ' Oaa' J *- @%%@#' *G@' . 7 -# -6' . '*G@' > . 7% > . - %*@ A' . ' I 7 # ' . ' . -6' *G@' D@ -* ' %G -@' . ' @ > -' G %W * - *A' -# *G@' %7 > > . - -6 $A' EE -' . ' *G@' . 7 - D ' . ' . %%. - %' JG DG' > #' . ' @DD @% %* D ' @ . > ' -' J @%%* @ -' I -D@' JG *' . > -' G # @ #A' #. -@' -' *G@' %*' -# *G@' -@T*' % # %* -67 %G@#' $A' *G@' %*' 6@ -@ ' D. 7 - D ' . ' I -D@' G @ #' 7 -#@ ' *G@' E @% #@ - DA' . ' *' . - W D@' -# ' ' -@ J ' *G -6' -' I @ - DG' G %*. A ' *' *G@' D. > > -#' . ' *G@' E. E@ ')D ' DG*@ ' "" "* E ' Q^" H -' OaO' . > -' @* @#' . >' *G@' J. #' -*. ' -' * -' > . - %*@ A' @ / -6' EE -' %. @ 6. / @ - . ' . ' *G@' I -B' #. > - . -%' 7*' *G. 76G' $%. 7*@' 7 @ ' -' D*' EE -' J %' *' -' - >@' '>@ @ ' > A. '. '*G@ E D@' @ G # .7 -# G > %@ ' D. > E@ @#' *J. ' A@ %' *@ ' G % @*G@ 4%' #@ *G ' @ G@ ' -' #@ @ @-D@' *. ' @7%* -' %7*@' *. ' * . - ' . ' J -6' *. ' .7%* -' -* 67@%' *. ' %@ *' -. *G@ ' EG -*. >' B -6' G #@ D' ' 7E. -' *G@' / D -*' 9@ ./ -6 -'*G . -@' G % #@%D@ -#W -*' . ' ' -@' JG. %@ @TD@%%@%' G # @#7D@#' *' *. ' > E. *@-D@' J % ' > @ ' E7EE@*' -D@' ' A@ ' G@' J %' $. 76G*' . ' ' . > ' *G@' #@@E' %@D -% . -' . ' G ' E D@<E %. -' *. ' $@ %G. JE' *. ' *G@' E@. E @' -# $@A. -# *G *' G % @T %*. -@@' %@ /@#' . ' ** @' $ -*' *. ' > %G' '# *@ . ' *G@' A@ G%' -# ' * * @' . '%* *@ #. D7 > @ -*%) @@' 4 ' & -' ("' Ob"' _ ObM] ' -G #' I ' F ' ("' * (DG -$@' 2 C4* ObM' @ *2' # ' ' ^^F ' aaM<a' MQ H' ' *J. ' A@ %*' D@%% * . -' . >' . @ 6-' J W @' 1 ; ' OaN<Ob "H' 6 /@' EE -' . EE. *7 - *A' *. ' -' %7D. @%% - A' ' %* . B@' JG DG' > . #' > . @ *! -' ' D@ -*7 A' $@ . @' G #' . %*' G % @' -' **@ > E*W -6' -' *G@' A@ 7 ' Ob^' J *G' *G@' D. -%@ -*' . ' *G@' I -B% -' *G@ ' --' 7 ' %%@ > $ A' *G@' $ %G. E . ' ? 7 2$7 6' -# *G@' $$ *' . ' *' @ -A% ' @E @%@ -W * * /@%' . ' 7%* % ' -# @ -%* ' @%E@D* /@ A' J @ @' %@ -*' *. ' E. E@' V DG % *' . > @' *. ' %B' d #@' @6 $7% -' I -D ' -' % *@ > E. $7% ' - . ' G $@ -*@% @6 @ > ' E. *@%* *@ > ' % ' $@ -@' 7 %%@*' -' - . -' *' V DG % E E ' > -# / *' EE -. ' 7*' > @ 7% @%%@*' -> ' @6@ > ' A. D ' -' E. *@%* *@ > ' G $@ @*' 7 >' 7 > ' 7 ' % -@' @6 ' E. *@%* *@ > -@$ *(-*' -. -' D. -*7 G @*- ' . #. ' E@ ' 7D<' *. * *@ > ' %E. %*. D >' 7%% *' EE - - >' @6@ > ' @ 4' 5 "" *' & C --' OaN' @ *2' ' ^MFH' #D. # -6 A' G #@ D' J % *. -%7 @#' -# @ @W 6 *@#' *. ' ' > . - %*@ A' JG @' EE -' J %' %@#' *. ' *G@' *G . -@' *' -' %%@ > $ A' . ' *G@' I GB%' *' . %%. -%' -# J *G' G %' 7@@-' @ * # ' - . -*@#' DD. # -6' *. ' *G@' *@ ' DD. 7 -*%' $A' *' . - D@' G 8' %' *G@' $ #%* *@ > @-*' @ ' *G@' DG . - D @ %' $7*' *' > A' $@ @6 #@#' %D@ * -' *G' *' *' #. @%' -. *' D. -* -' *G@' JG. @' > **@ ' G@' E. E@' 7 -#. 7$* @#' A' J %' *. ' @D@ / @' D. -% #@ * . -' . ' *G % @ #A' %%@ -*' JG DG' > ! G*' *. ' @ % A' G / @' $@@-' J *GG@ #' -# *' %' -. *' # D- *' *. ' D. - @D*7 @' *G@' > -' @ *- @%' . ' *G@' * -% D* . -' ' G@' . > $ #%' JG. ' > . @' *G -' ' D@ -*7 A' $@ . @' G # %@** @#' -' * A' G # - . J' . ' > -A' A@ % $@@-' E @%% -6' . -' *G@' E . < / -@@%' -. *G' . ' . > @' -# *G @ *@ - 6' *G@' D *A' *%@ ' G@' %*@ -' >E @' *. ' JG DG' *G@' %. / @W @ 6 - A' . ' * A' -. > - A' $@ . -6@#' D. 7 #' . # -. ' %7DD. 7 ' . DD7E @#' % *' ? % J *G' @ D@' D. -. W D %* D' D. -* . / @ % @%' -# *G@' 66 @%% . -' . ' % > ' -' ' *G@' ?. # *G@ @' J %' -. J' . - A' . -@' E@. E @' JG DG' G # *G@' E. J @' -# J %' B@ A' *. ' G @' *G@ J ' *. ' G@ E ' / 2 ' *G@' -D @ -*' DG >E. -% . ' . *G. #. TA' -' *G@' ? @%*' -. J' 7 @#' $A' *G@' #@%D@ -# -*' -# B -% > -' . '%. ' > -A' % -*' -# E @ *@%' @ #A' -' Oa^ ' JG@ -' 7 *E -#' *G@' . > $ #@ BD -6' J % *' *G@' E @%@ -# -' I 7 # ' . ' . -6' *G@' D@ -* ' %G -@' . ' @ > -' G %W * - *A' -# *G@' %7 > > . - -6 $A' EE -' . ' *G@' . 7 - D ' . ' . %%. -% ' JG DG' > #' . ' @DD @% %* D ' @ . > ' -' J @%%* @ -' I -D@' JG *' . > -' G # @ #A' #. -@' -' *G@' %*' -# *G@' -@T*' % # %* -67 %G@#' $A' *G@' %*' 6@ -@ ' D. 7 - D ' . ' I -D@' G @ #' *G@' E @% #@ - DA' . ' *' . - W D@' -# ' ' -@ J ' *G -6' -' I @ - DG' G %*. A ' *' *G@' D. > > -#' . ' *G@' E. E@')D ' DG*@ ' "" "* E ' Q^" H -' OaO' . > -' @* @#' . >' *G@' J. #' -*. ' -' * -' > . - %*@ A' @ / -6' EE -' %. @ 6. / @ - . ' . ' *G@' I -B' #. > - . -%' 7*' *G. 76G' $%. 7*@' 7 @ ' -' D*' EE -' J %' *' -' - >@' '>@ @ ' > A. '. '*G@ E D@' @ G # .7 -# G > %@ ' D. > E@ @#' *J. ' A@ %' *@ ' G % @*G@ 4%' #@ *G ' @ G@ ' -' #@ @ @-D@' *. ' @7%* -' %7*@' *. ' * . - ' . ' J -6' *. ' .7%* -' -* 67@%' *. ' %@ *' -. *G@ ' EG -*. >' B -6' G #@ D' ' 7E. -' *G@' / D -*' 9@ ./ -6 -'*G . -@' G % #@%D@ -#W -*' . ' ' -@' JG. %@ @TD@%%@%' G # @#7D@#' *' *. ' > E. *@-D@' J % ' > @ ' E7EE@*' -D@' ' A@ ' G@' J %' $. 76G*' . ' ' . > ' *G@' #@@E' %@D -% . -' . ' G ' E D@<E %. -' *. ' $@ %G. JE' *. ' *G@' E@. E @' -# $@A. -# *G *' G % @T %*. -@@' %@ /@#' . ' ** @' $ -*' *. ' > %G' '# *@ . ' *G@' A@ G%' -# ' * * @' . '%* *@ #. D7 > @ -*%) @@' 4 ' & -' ("' Ob"' _ ObM] ' -G #' I ' F ' ("' * (DG -$@' 2 C4* ObM' @ *2' # ' ' ^^F ' aaM<a' MQ H' ' *J. ' A@ %' D@%% * . -' . >' . @ 6-' J W @' 1 ; ' OaN<Ob "H' 6 /@' EE -' . EE. *7 - *A' *. ' -' %7D. @%% - A' ' %* . B@' JG DG' > . #' > . @ *! -' ' D@ -*7 A' $@ . @' G #' . %*' G % @' -' **@ > E*W -6' -' *G@' A@ 7 ' Ob^' J *G' *G@' D. -%@ -*' . ' *G@' I -B% -' *G@ ' --' 7 ' %%@ > $ A' *G@' $ %G. E . ' ? 7 2$7 6' -# *G@' $$ *' . ' *' @ -A% ' @E @%@ -W * * /@%' . ' 7%* % ' -# @ -%* ' @%E@D* /@ A' J @ @' %@ -*' *. ' E. E@' V DG % *' . > @' *. ' %B' d #@' @6 $7% -' I -D ' -' % *@ > E. $7% ' - . ' G $@ -*@% @6 @ > ' E. *@%* *@ > ' % ' $@ -@' 7 %%@*' -' - . -' *' V DG % E E ' > -# / *' EE -. ' 7*' > @ 7% @%%@*' -> ' @6@ > ' A. D ' -' E. *@%* *@ > ' G $@ @*' 7 >' 7 > ' 7 ' % -@' @6 ' E. *@%* *@ > -@$ *(-*' -. -' D. -*7 G @*- ' . #. ' E@ ' 7D<' *. * *@ > ' %E. %*. D >' 7%% *' EE - - >' @6@ > ' @ 4' 5 "" *' & C --' OaN' @ *2' ' ^MFH' #D. # -6 A' G #@ D' J % *. -%7 @#' -# @ @W 6 *@#' *. ' ' > . - %*@ A' JG @' EE -' J %' %@#' *. ' *G@' *G . -@' *' -' %%@ > $ A' . ' *G@' I GB%' *' . %%. -%' -# J *G' G %' 7@@-' @ * # ' - . -*@#' DD. # -6' *. ' *G@' *@ ' DD. 7 -*%' $A' *' . - D@' G 8' %' *G@' $ #%* *@ > @-*' @ ' *G@' DG . - D @ %' $7*' *' > A' $@ @6 #@#' %D@ * -' *G' *' *' #. @%' -. *' D. -* -' *G@' JG. @' > **@ ' G@' E. E@' 7 -#. 7$* @#' A' J %' *. ' @D@ / @' D. -% #@ * . -' . ' *G % @ #A' %%@ -*' JG DG' > ! G*' *. ' @ % A' G / @' $@@-' J *GG@ #' -# *' %' -. *' # D- *' *. ' D. - @D*7 @' *G@' > -' @ *- @%' . ' *G@' * -% D* . -' ' G@' . > $ #%' JG. ' > . @' *G -' ' D@ -*7 A' $@ . @' G # %@** @#' -' * A' G # - . J' . ' > -A' A@ % $@@-' E @%% -6' . -' *G@' E . < / -@@%' -. *G' . ' . > @' -# *G @ *@ - 6' *G@' D *A' *%@ ' G@' %*@ -' >E @' *. ' JG DG' *G@' %. / @W @ 6 - A' . ' * A' -. > - A' $@ . -6@#' D. 7 #' . # -. ' %7DD. 7 ' . DD7E @#' % *' ? % J *G' @ D@' D. -. W D %* D' D. -* . / @ % @%' -# *G@' 66 @%% . -' . ' % > ' -' ' *G@' ?. # *G@ @' J %' -. J' . - A' . -@' E@. E @' JG DG' G # *G@' E. J @' -# J %' B@ A' *. ' G @' *G@ J ' *. ' G@ E ' / 2 ' *G@' -D @ -*' DG >E. -% . ' . *G. #. TA' -' *G@' ? @%*' -. J' 7 @#' $A' *G@' #@%D@ -# -*' -# B -% > -' . '%. ' > -A' % -*' -# E @ *@%' @ #A' -' Oa^ ' JG@ -' 7 *E -#' *G@' . > $ #@ BD -6' J % *' *G@' E @%@ -# -' I 7 # ' . ' . -6' *G@' D@ -* ' %G -@' . ' @ > -' G %W * - *A' -# *G@' %7 > > . - -6 $A' EE -' . ' *G@' . 7 - D ' . ' . %%. -% ' JG DG' > #' . ' @DD @% %* D ' @ . > ' -' J @%%* @ -' I -D@' JG *' . > -' G # @ #A' #. -@' -' *G@' %*' -# *G@' -@T*' % # %* -67 %G@#' $A' *G@' %*' 6@ -@ ' D. 7 - D ' . ' I -D@' G @ #' *G@' E @% #@ - DA' . ' *' . - W D@' -# ' ' -@ J ' *G -6' -' I @ - DG' G %*. A ' *' *G@' D. > > -#' . ' *G@' E. E@')D ' DG*@ ' "" "* E ' Q^" H -' OaO' . > -' @* @#' . >' *G@' J. #' -*. ' -' * -' > . - %*@ A' @ / -6' EE -' %. @ 6. / @ - . ' . ' *G@' I -B' #. > - . -%' 7*' *G. 76G' $%. 7*@' 7 @ ' -' D*' EE -' J %' *' -' - >@' '>@ @ ' > A. '. '*G@ E D@' @ G # .7 -# G > %@ ' D. > E@ @#' *J. ' A@ %' *@ ' G % @*G@ 4%' #@ *G ' @ G@ ' -' #@ @ @-D@' *. ' @7%* -' %7*@' *. ' * . - ' . ' J -6' *. ' .7%* -' -* 67@%' *. ' %@ *' -. *G@ ' EG -*. >' B -6' G #@ D' ' 7E. -' *G@' / D -*' 9@ ./ -6 -'*G . -@' G % #@%D@ -#W -*' . ' ' -@' JG. %@ @TD@%%@%' G # @#7D@#' *' *. ' > E. *@-D@' J % ' > @ ' E7EE@*' -D@' ' A@ ' G@' J %' $. 76G*' . ' ' . > ' *G@' #@@E' %@D -% . -' . ' G ' E D@<E %. -' *. ' $@ %G. JE' *. ' *G@' E@. E @' -# $@A. -# *G *' G % @T %*. -@@' %@ /@#' . ' ** @' $ -*' *. ' > %G' '# *@ . ' *G@' A@ G%' -# ' * * @' . '%* *@ #. D7 > @ -*%) @@' 4 ' & -' ("' Ob"' _ ObM] ' -G #' I ' F ' ("' * (DG -$@' 2 C4* ObM' @ *2' # ' ' ^^F ' aaM<a' MQ H' ' *J. ' A@ %' D@%% * . -' . >' . @ 6-' J W @' 1 ; ' OaN<Ob "H' 6 /@' EE -' . EE. *7 - *A' *. ' -' %7D. @%% - A' ' %* . B@' JG DG' > . #' > . @ *! -' ' D@ -*7 A' $@ . @' G #' . %*' G % @' -' **@ > E*W -6' -' *G@' A@ 7 ' Ob^' J *G' *G@' D. -%@ -*' . ' *G@' I -B% -' *G@ ' --' 7 ' %%@ > $ A' *G@' $ %G. E . ' ? 7 2$7 6' -# *G@' $$ *' . ' *' @ -A% ' @E @%@ -W * * /@%' . ' 7%* % ' -# @ -%* ' @%E@D* /@ A' J @ @' %@ -*' *. ' E. E@' V DG % *' . > @' *. ' %B' d #@' @6 $7% -' I -D ' -' % *@ > E. $7% ' - . ' G $@ -*@% @6 @ > ' E. *@%* *@ > ' % ' $@ -@' 7 %%@*' -' - . -' *' V DG % E E ' > -# / *' EE -. ' 7*' > @ 7% @%%@*' -> ' @6@ > ' A. D ' -' E. *@%* *@ > ' G $@ @*' 7 >' 7 > ' 7 ' % -@' @6 ' E. *@%* *@ > -@$ *(-*' -. -' D. -*7 G @*- ' . #. ' E@ ' 7D<' *. * *@ > ' %E. %*. D >' 7%% *' EE - - >' @6@ > ' @ 4' 5 "" *' & C --' OaN' @ *2' ' ^MFH' #D. # -6 A' G #@ D' J % *. -%7 @#' -# @ @W 6 *@#' *. ' ' > . - %*@ A' JG @' EE -' J %' %@#' *. ' *G@' *G . -@' *' -' %%@ > $ A' . ' *G@' I GB%' *' . %%. -%' -# J *G' G %' 7@@-' @ * # ' - . -*@#' DD. # -6' *. ' *G@' *@ ' DD. 7 -*%' $A' *' . - D@' G 8' %' *G@' $ #%* *@ > @-*' @ ' *G@' DG . - D @ %' $7*' *' > A' $@ @6 #@#' %D@ * -' *G' *' *' #. @%' -. *' D. -* -' *G@' JG. @' > **@ ' G@' E. E@' 7 -#. 7$* @#' A' J %' *. ' @D@ / @' D. -% #@ * . -

. ' 9 %' J . %' -' E *' C . >' *G@ ' a H -# EE -' J %' $@' . J -6' *.' G %' D . %@ D . - -@D* . -' J *G' *G@' E E DA' *.' > B@' *G@>' E * ' >@-#% $A' *G@' >E . * * . -' . ' > % @ D% .>' * A' J G DG' J@ @' '%. 7 D@' . 'E . *' -# @ -. J -' *.' *G@' I @-DG' @D E @-*%')D ' 4 'A 2' Oab' @ *2 ' ^^H< @' G > %@ '%@*' *G@' @T >E @' . ' @ @ @-D@' -# *G@' %E@D* D @' > 6G*' $@' %@@-' . ' ' B -6' . ' I -D@' % #@' $A' % #@' J *G' E @%*% %G. 7 #@ -6' *G@' D. -' . ' ' % -*' j ' B . -% . *.' ' - # *' .7 7@*' ' aMM(' %@@*. .' ?" 4 - 'B' L 4 "' A - -*' 3' E' aQ H' . ' 6 -' E @% # -6' ./@ ' -' %%@ > $ A' *G @ *' . ' >7 - * D7 > ' . >. 7DA' -' OaO' JG@ @' , @@B% # %E7*@# J *G' . > -% . -' *G@' %7$ @D*%' . ' *G@' - *A' -# *G@' J . %G E' . ' > 6@%) -G #' "C3 * -' OFO' @ *2' ^ab(#. ' +, " . * 9 6 -@' A '& ' DT T ' ^QbH' G@' %7 / / -6' DG *@ %' -# 6 -*%' -' /. 7' . 'DG7 DG@%' -# @ 6 . 7% $. # @% > A' $@ .7 -# -' @ *2' <, 4' E# 4 '^FM< ' a') # 7 -6' *G@ > A. # . >H(9 6 -@' A '& ' D/ ' ' -# .7 7@*' C * </' @@' *. ' DB@ ' . ' (' *' 4 'F ' '^<^^ ' @J' > . -*G%' *@' *G@' #@ *G' . ' G % #@*@ W > -@# . @' ? 7 EE -' @ ' ' -# ..-' @D. 6 - % -6' G % -@%%*. '$@' > . * 'G@' %7 > > . -@# G % -. $ @%' -# $ %G. E% *. ' -*< @-A% JG@ @' G@' A' -# / #@# G % B -6#. > ' % *' *G@ ' . > -' G # # @# G' Oba ' -'# %. *' . ' G . -. 7 W $@ >E %. -> @-*' *' @--@' -# *G@' D > % . ' G % A. 7 -6' %. -% ? @@ 6 -. @#' $A' EE -' -# *G@A' *G@ > %@ / @% *. -%7 @# -# > > 7 @#' -' ' > . - %*@ A') @@' : ' '9 " " 'T/ 'E@ *2 ' B "# ' ' QN 3 H I Ej - -' G # *J . ' %. -%' G J @% *G@' @ *' D @#' G @ > 6 -@' -# .> -' @*J @@ -' *G@%@' *J . ' J *G' *G@' #- < %* D' *@ -#@ -DA' JG DG' > B% *G@' . -6 -%')%@@' -G #' I ' F ' "' D E' MH' $7*' JG DG' @/@ -%' . *7 - *@ A' . '*G@' #A - %*A' J A% ' ./@ W 7 @#' G@' # / #@# 9% B -6#. > ' ? *G' *G@' %%@ -*' . '*G@' *@ > E. ' -#%E *7 '# 6 - * @% %%@ > $ @#' -' @E*@ > $@ ' Qa ' OF ' G@' # @#' -# J %' $7 @#' $A' 9 %% . -%' -' *G@' > . - %*@ A' %' G@' G # # @D*@# ' '] ' ')aH' B -6' . ' * A' %. -' . ' G @%' *G@' @ *' $A' #@6 # %' J %' $. > ' E . $ $ A' -' *G@' A@ ' OOF')%@@' .-' "' * 6 ' OOF' (OFM' /H' @' J %' %*' D @#' . > --7%' $7*' *' *G@' #@% @' . ' E . E@' # -' JG . ' $ E* 2@#' -# @D@ / @#' G > ' . >' *G@' . -*' *' . > @' -' O ^' & G > -> @' J %' DG -6@#' *.' EE -7%' @' > 7%*' $@' # %* -67 %G@#' . >' - . *G@' %. -' . ' G @% @ @#' EE -' -# %7 > >@#' $$@%7%' . ' *G@' 7 - DG$ DB' JG . ' @$@ @#' 6 -%*' G %' *G@' -' ONQ' -# J %' %@D 7#@#' -' ' >. - %*@ A' * ' G %' #@ *G' -' ^^' G@' E . E@' JG@ -' G@ $ E* 2@#' 9 >' %. ' -. -*@#' EE -' B -6' . ' * A' J 9 DG' E . W * . -' . ' G %' @ >' G @%' G # @%' *@#' . ' G >' *@' 9 2' . J -' #@ *G' -' *G@' > @ -* > @' -% *@' -6' G >' *G@ @' % 7 -#@ <B -6' -' "F' *G@' 6 *' J %' D. - > @#' $A' %. @ > -' # %E. % * . -' EE . /@#' $A' *G@' E . E@' -' #' *G@ @' J @ @' - *G > ' -D 7#@#' -' G % #. - . -' / ' -#' 'E *' . ' >#- - ') @ *2' R ' ' ^a" <MH' ? G@ -' . - A' ^^' A@ %' . ' 6@ G@' J %' E D@#' *' *G@' G@ #' . ' -' >A' -# %% 6 -@#' 'E *' -' *G@' .E@ * . -%' JG DG' - A' D 7%G@#' *G@' @$@ .7%' %% .')O OH' 7*' $@A . -#' *J . ' D > E 6 -%' 6 -%*' *G@' / %' . ' 7 -%') ' ON^' -#' ONFH' . -@' %6 E%*' *G@' ?@-@#' . ' D / ') 'ONOH' -#' -' @TE@# * . -' 6 -%*' E *D ' 9 .. %' JG . ' J@ @' #@/ %* * -6' . % D ') "FH' 9 %' J %' JG DG' J@ @' @ 7@-* J@ @' D . - -@#* . ' 9 % J -' @ >' . ' * A' JG@ @' G@' / 6 . 7% A' E .%@D7*@#' *G@' > A' E . DA' . ' $ -6 -6' ?@%*@ -' 7 .E@' 7 -#@ ' *G@' I -B %G' @ > E @' G@ @' J @ @' %* ' *J . ' E . J @ %' -' * A' J 9 DG' @ 7%@#' %7$ > %% . -'*. ' I @-DG' #. > - * . -' 9 '*G@%. 7*G' *G@' #7DGA' . ' @-@/@-*- > '. 6 - A' *' #@E@-#@-DA' . ' *G@' . > $ #%' D . -* -7@#' *% @% %* -D@' *@ '*G@' E @-*' %*. DB' G #' %7$ > **@#' -# -' *G@' -. *G' *G@' % -#@ %' . ' @-@* ' %% %*@#' -' 7B@ J > ' %G . -' $A' . -%* -* . E @' %*7$$. - A' #@ @-#@#*G@ ' -#@E@-#@-D@' 6 -%*' *G@' I -B %G' D > %' -*. ' *G@' @-@/@-* -' D. 7-* A' EE -' > #@' ' D > E 6-%' $@*J@@-' *G@' A@ <% ON^' -# "F' #@/ %* * -6' *' J *G' @' -# 7J . #' ? 9 @ -' *G@' **@ ' A@ %' . ' G % @ 6 -' *G@' @-@* -% D > @ -@ ' *. ' . % -6' *G@ ' -#@E@-#@- @' $A' G % E . J @%%') %' *. ' *G@' # %D @E W -DA' $@*J@@-' *G@' I @-DG' -#' * -' %. 7 D@%' -' *G@' @TE@# * . -' . ' ^" ' %@@' . - 7% ' "" ' ^" ' 6*' / H -' ^" ' EE -' # @#' -' *G@' @* > @' . ' 9 % *G@ ' @ / -6' '%. -' @ > #7% ' J G . ' *@ J #% @$@ @#' 6 -%*' .7 % *G@' .7% ' -#' /@' # 76G*@ % ' G@' **@' *G *' %' B -. J -' . ' G % # %E. % . -' %' /. 7 $ A' @' %' % #' *. ' G /@ ./ #@#' . ' *G@' -%* 7D* . -' -' G %* - *A' . ' G@ D. - 7@ @#' 7 -%' -# /@%' $A' > . ' $ %G . E' . ' 2$7 6') . -' "" ' ONF' 6 ' T/ H' -#*. ' G /@' #> - %*@ @#' * A' 7 -#@ ' *G@ ' 67 #W -D@' . ' #@ G #7% ' *G@' $$ *' . ' . 9@') %<' DG % 7% #$@ *7% ' I ' B ' 3 3 # D E' / (@ #7% ' I ' B ' 3 3 # D E' ' . ' . BB ' & -' ' NN ^^MH' . >@' . >$ #' J %' J @ @' E - 6%*@#' -' 9 % - >@') @ *2' & ' ' aQ<a / ' b^a<QQH' G@' DG @' -*G. * @%' . ' G %' @' @' *G@' "" 3 ' -' @ *2' : 4 " * . ' ' @%E@D A' *G . %@' . ' -G # -#' *G@' & C " * *G@' I 'F ' ("' -'*@ -' ' -#' *G@' * -' @D. #%' -' 9 7 *. ' ' ']] ' 9 ' ' G % - >@' %' #@-* D ' J *G' *G *' . ' *' @ -' . ' -' . ' @ -#' . ' ' -' * -' %*G@' @ 7 / @-*' . '*G@' %G' @*' %' J@' %@@' -' *G@' *J . ' . >%' . '*G@' J . #' >@ - -6' , 3*' "' -#' D@ --' G@' /@%' . '*G@%@' %G' % -*%' J @ @' D . >E @#' -'*G@' ^Q*G' D@ -*7 A' $A' *G@' @-@# D*-@' -#' .*G@' >. -B%' @%* $ %G@#' $A' *G@' -6 %G' -' @ -#' d > . ' # 6@ -* ' 7 >' . 7D . e' -#' *G@' # *@%' . '*G@' @ A' % -*%' @ G . E@ @%% A' . . 9 %@#' G % *' + @ -' %' % # *. ' G /@' $7 *' *G@' >. - %*@ A' . ' 6G ' J G DG' 6 /@' *G@' - >@' . ' @ B @ -' *. ' *G@' E %G' JG@ @' * A' -' *G@' $. -A' . A$ **' + -6 %' .7 -*A')/. ' 'E' baaH' JG@ @' G % > > . 7%' $@ ' J %' B@E*' -# G@' % %. ' % # *. ' G /@' $@@-' *G@' %*' $ %G . E' . ' %%. A' @' % % # *. ' G /@' > 6 *@#' *. ' . -J ' -# *. ' G /@' $@@-' $7 @#' -@ ' *G@' @/@ -' %@ ' *@@-' > @%' . >' @* . DB%*. J ') #%*. JH' -# *J@ -' d > . >' 9 . 7%@ G . @' $. 7*' ba" ' $7*' -. ' %7DG' / % *' *. ' . -J ' % @D. #@#' -' *G@' %G' /@%') ## -' -# *7$$% ' ^bO' FaH' G . %@' /@%A' G . J@/@ ' %@ #. > ' E . *' D@' -A' %7DG' > 6 *. -%' *G . 76G' *G@' @*D' % -*%' J@ @' /@ A' > 6 *. A' G @@' E %G@%' -' . -J ' @' #@# D *@#' *. ' *' -' @<' -2 $7 . ') > E -' -' . > @%# AH' JG@ @' D7 . 7%' @ A' . * . A' G %' $@@-' #' $ @' $A' *G@ % -# # * -6' J A' . >' *' -#' JG DG' D . @W %E . -#%' -' % *7 * . -' *. ' *G@' #@%D E* . -' 6G @-' $. @' @ -7*G -. ' -@ ' *' 9 DG @ 4% 9 7 *' -# @ - J . *G ' -@ ' I > . 7*G' G $. 7 ' $ #@%' DG E@ %' -' . *G@ ' E %G@%' %7DG' % -< * S@' . $ $ A' *' +@ -' -' T@*@ ' G %E @g

%@ /@#*G@' %G . >'. '*G@' - >@' T . ' ".e C4* b*G' 9 DG' ' M N<MNN' N"^(' E6 /@' QFO' w.>'&.G-'. ' ->.-*G'' ' -7%' 7' ' 7 $-%# >' +@ ---%/.D *7 ' -' . --$ ' -$' - @%D *' -7% EE@ *7 'e (@ -# @/@-'% A%' *G *' G % >.*G@' ? -6@ ' J % $7 @#' -' . -W J H' *' -4% # A' 9 DG' b' % %* ' ' < # A' *' @ -2 $7 .' -# @ -7*G-. ' -# *' *G@' E %G' . ' *' +@/D>@' -'*G@' 2 #' # %* D*' ' JG DG' %.' E.%% $ A' @* -% *G@' %G' - >@')?G * B@ #% + , 3 ' '+ "J * 'b' N' Q^"(' @@%' $ -,' "-* QO^' d' @ 7'e (' #7% >$ @-% %'5 G'+ 4 ' 'D'F'>@-* .-%' 'DG E@' *' # H' HC G' ' ? '] 9 ' ' ' $$ *' -#' $ %G.E' . ' DG. @E %D.E7%' >.7% % ' .7-#@' -#' @ . >@' ' .>.- %*@ @%' -# % ' > %% .- A' E @ DG@ ' -' D@-* ' 7 .E@ #7 -6' *G@' > ## @' . '*G@' *G' D@-*7 A' % $ *GE D@ % 7-B-. J-' -#' $7*' ** @' - . > * .-' D -' $@' 6 *G@ @#' % *.' G % @' @' % %* *@# *.' G /@ @ *' G %'. J -' D.7-* A' -# *.' G /@' E @ DG@# %*' -' 7' -# *G@-' -' @ W > -A' JG@ @' G@' @D @#' *.' *G@' *G' > -A' JG.' G # E%@# -*.' G@ *G@- % >' @' EE@ % *.' G @' @> -@# . '*G @@' A@ % % $$ *' . ' 76 ') @ > --7% .-* D*7%'%7$' ---.' OQa' -' 9 6-@' A '& '*' DT '^aMH' -# *.' G /@' $@@-' D.-W %@D *@# $ %G.E' $.7*' 'OQa' -' 9 @ * %') 9 @ D ' 9 @ #' . ' 9 @** '7-B-. J-H' @' # @#' -' Ob ' *' . -$ DG' -' .-@' . '*G@' > -A' @ 6 .-%' G.7%@%' G@' G # .7-#@#' %' @ %*' %' ./'M') @ 2.6') "." ' 'F "H 9 $. -' T " *.>' a' bOb' %@@' %.' 9 6-@' A '& ' TTT T' ^"QN' % H' 6 /@%' .>' -' -D @-*' 9 ' %G. *' * @ * %@' @-* * @#' & C-' A 4 " ' 7' - " C -' . " " . -' -. -C-' 3 -C-' % @TE -@#' $A' I $ D '% T ') ' (3' '8" *' $ 'T '% / H' %s .3 . C-' @7 * @A' T' 24 " ' 4 (. *E' O^H' %766@%*%' *G *' *' % ' > % @ # -6' . '-. C-' G@' * @ *%@' $@6 % J *G' *G@' D @ * .-' -# * D@% *G@'*/. B -6' . '*G@' # / -@' E -'*.'*G@' .7-# * . -' . '*G@' DG7 DG' *' *G . J%' >7DG' 6G*' 7E.-' D.-*@$ E. A' DG7 DG' @(' -# ' -' E * D7 ' *' 7 - %G@% -' >W E. * -*' -B' -' *G@' G %*. A' . '*G@' E.%* @%*' @@#' D.-* - -6' *G@' @ @%*' B-. J-' /@ % .-' JG DG' D. @%E.-#% @-* @ A' J *G' .7 ' E @%@-* . >7 ' G@' D @@#' % *J D@' 6 /@-' -'*G@' ' -C-* .-D@' J *G' @ DG' * D @' %% 6-@#' *.' *% %7EE.%@#' E.%*. D' 7*G. ' -' .-D@' % *' J % 7%@#' *' $ E* %>% ') ↓ DG@ A' -# 9 $.-' . ' ". ' 3 "-' B' A " 3 . * *.>' ' Q' E' ^MF(' %6 ' + . ' "' " ' "" -* %7$ --.' ObN' H' T' % (' @ 2.6' A) ".' T' F "<Q(' /@' %* * ' 'FM" H' _ '] ' ' > *A ' J *G' *$. >' G %' $.*G@ ' -'*G@' .D @* -'E@ %@D7*.-' c_ % D*%' @'6 /@-' -' A/@> *%' & -' -'3 -' (-'3 '9) * .>@' ^ F'EE'^MD' -# ^OM' G@A' J@ @' %.-%'. ' 'E.7% G %* -'E @%*'- >@# &.G-' G@ ' D*% 6 /@' ' /@ A'E D*7 @'. '*G@' .D @* -'E@ %@D7*.-' -'*G@ / 6@%' . ' 6AE* ' ' & ' -' 6AE* -'$ %G.E' J G_.'%7 @ @#' J *G' *G @@ .*G@' $ %G.E% ' -'*G@' .D @* -'E@ W %@D7* .-' 7-#@ '*G@' 6./@ -. ' 7-D *G@' % 6- D -D@ -#.E@ * .-' D*%@ G /@' $@@-' E7$ %G@# $A' A/@ - *' -' G % & -' . -'3 -' (-'3 ' I) ' ,'3 -' (' + -' 3 ' 3,' I . " * EE' ^^a<^Ma' .>@' ^ F' % D*% D.-* -' %@/@ ' E %% 6@% .7-#' %.' J *G' .>@ -*@ @%* -6' / * .-% -' *G@' .E* D' (3 4' ' '8 " C-* 6G* ..*' * ' Fb' 0 _ ' ' H ' ' ' -.%* D' $. .B' B-. J-' 7-#@' *G % ' >@' %' -.@' . '*G@ @J' @> -% .' *G@'. #' -.%* D' *@ *7 @' JG DG' G /@ D.>@ #. J-' *.' 7%' *' G % $@@-' E @%@ /@#' -' ' .E* D' 9 '. ' *G@' * %G' 9 7%@7 > ' JG DG' ' %B@ J' $ .76G*' *.' .-#.-' G@' > -7%D E*' ' 7 *.' . ' MaF' E 6@%' %' J **@-' -' *G@' G@$ D' # @D*' ? . #@' J %' *G@' %*' *.' D ' **@-*.-' *.' *') -' >@ 4% ' ;C ' 3 C" ' , -., ' F "" ' " -- * ')^OO H' E' Q' % H' I .>' *G % ' 9 %.E' 9 **-*@' E7$ %G@#' *G@' %@7#.< .>.- . ' #@%T13 ' :" - . ' 4 "' C ' ' " * - @' ^ ^QH' 9 -A' A@ % *@' *G % ' #' 7 7 @' 6 /@' ' #@* @#' DD.7-*' . ' *G@' $..B' J *G' * J .' %E@D >@-% . '*G@*@T*' -' ' I @-DG' * -% * .-' T C " ' - SC * ^ aO' &7 - ' EE' bMa<ba H' ' D.>E @*@' @#* .-' . ' *G@' .E* D' *@T*' J *G' ' * -' * -% * .-' J % % . .-' *@' E @E @#' $A' 9 ' DGJ *2@' -# @# *@#' $A' @*@ > --'TA - -' , '1 C-' : " - .24' I "e " ' 3EC3 . C4' ' + 3 . ' ("C-. ' + . ' & "34 "- ' 3 -. - ' #' " ' 2 ' (' < ' ., J ^ * 33 ' 9 ' (' A 4 ""* @ . - ' ^ b^1' *G@' * -' /@ % .-' .-@' @ . - ' ^ bMH G@' - >@' %* %' .EG ' - 7 %' Q. 3 ' " ' 8C ' # 7 * % 7 @' -# @- -' E .E.%@*.' D. @D*' *H' % -. J G@ @' 6 /@-' % *C@' * * @' . ' *G@' JG. @' J . B' *' G % -. '6@-@ ' * * @' -# $@6 -% J *G.7*' -A' -%D E* . -' $7*' % # / #@#' -*.' .7 ' %@D*. -% . ' $. .B% ' . ' JG DG' *G@' %@D. -#' *G #' -# .7 *G' $@ ' %@E *@' * * @%' G@' %@D. -# % -%D $@#- .C"3C-' 3 -' J -' # -') E' ^QF' @#' DGJ *2@H' *G@' *G #' -# .7 *G' 9 &E. %/@#TI `' C " -') EE' QbQ' -# MbOH' G@' *J . %*' . *G@%@' %@D* . -% . ' $. .B% * @ *' . ' *G@' > .%*' E *' . ' *G@' %* %' .EG ') EE' aM<^ ^H' G@' .7 *G' $. .B' J G DG' %' 9 %' #@ @D* /@' G % E . $ $ A' 6 .*' $A' DD #@-*' -*.' *G@' E D@' J G@ @' J@' -. J' ! ' *' -' *G@' - > -7%D E*' *' E @%@-*%' ' % > E @' -# . #@ ' . > ' . -.%* D' # . D* -@' -# J %' *G@' J . B' E@ B E%' . ' '# @ @-*' 7*G. ' *' #@%D $@%' &@%7%' %' > > @# *@ A' *@' % @%7 @D* . -' > %@ ' B-. J-' %' *G@' @W #@@ > @ ' *. ' %' # %D E @%' -# -%* 7D* -6' *G@ > ' -' *G@' > A%*@ @%' G@' ! @@' %H $. .B%' @ *@' . -' *G@' .*G@ ' G -# ' G . J' &@%7%' 6 /@%' *G@' # %D E @%' ' D.7 %@' . ' -%* 7D* . -' . ' @ @/@-' A@ % %7$W %@ 7@-*' *. ' %' @%7 @D* . -' -# *G@-' %D@-#%' *.' G@ /@-' J G@-D@' *@ ' D. > E @* -6' ' @##@@ > W -6' J . B' @' @*7 -%' *.' *G@ > ' . -D@' > . @' -# 6 /@%' *G@ > ' *G@' %*' -# G 6G@%*' *@ -6%D. -W D@ - -6' *G@' %7E@ %@-%**.7% J . #' *G@' > ## @' B -6#. > '*G@' 7-#@ <J . #' -# $.7*' *G@' *@%' . ' *G@' %* %' .EG ' -# . ' -# / #7 ' G7 > -'%.7 % -' *G@' .7 *G' $. .B' &@%7% % #@%D $@#' % %* -# -6' *@ ' %' @%7 @D* . -' *' -' * ' . -' *G@' %G. @' . ' *G@' .D@ - '%7 .7-#@# $A' # %D E @%' > @-' -# J . > @-' D . *G@#' -' JG *@' -@-' *@ ' . ' *G@' DG . -*@%' . ' *G@' J A' . ' *G@ > #%*' *G@ ' $ -# -6' $A' &@ ' -# *G@' *. *7 @%' *.' JG DG' % - 7' %.7 % @ @TE. %@#' . > ' *G@' /@ @/ ' DG . -*@% -' *G@' @6 . -%' . ' *G@ ' -# %.' D. -D@ - -6' *G@' #@ /@ -D@' . ' *G@ % .7 % .7*' . ' *G@ ' E. J @ ' $A' *G@' E -@* A' %E *%' *' *G@' E A@' . ' *G@' # %D E @%' *G *' @' J .7 # % /@ *G@ > ' . > ' *G . %@

7 2 2 # ' E .$ $ A' @E* # . ' *G@' G 6G@%*' @.-%' .>' JG.>'E .D@@# -'*G@ '*. -'. *A<- -@' J " # J *G' *G@ '! ' .) ' G@' # J@ -6<E D@' . ' *G@' A ' 4 -' % *G@' # . ' 8 4 " -' C4 4 4 '5 " 4 ,', 4 " -# % ' -*G %' E D@' EE@ ' %.' *.' @T %*' *G@' *@@-' 6 @ *' 223 -' . ' *G@' *@ ' 2 * G@%@' @' %.' D @#' A 4 -- ' .. C4'). ' 2 * $@W D 7%@' *G@A' @ *G@' >@# *. %' . ' *G@' E. J@ %' . ' @#@>E* . -

9 7DG' >. @ D. >E @*@ A' . 6 - %@#' %' *G@' B -6W #. >' . ' 6G*' DD. # -6' *.' *G@' #@%D E* . -' . ' *G@' c %*' *G @@' $..B% ' *' *%' G@ #' %* -#%% *G@' 5R<' -# D @# %.' *G@ 8" "C-' " "3' -# A -' < -# *G@' 7 -@%% . ' JG.%@' @ -6' %' 7 - . #@#' -' % >> -@-# F '8" 3 -'). ' 2 ' 8" ' -' . -' *G@' .-@ G -#' -# . -' *G@' .*G@ ' -' *G@' 2 # JG DG' G @' %%7@#' .>' > ' *' *G@' G@ # . ' *G@%@ 9 A%*@ @%' %' G 6G@%*' E -D E @' . ' @/@ *. -' -# . 6 -' . ' D @ *. -' %* -#%* *G@' E2 CH2'8" -' . ' 4 - C4' 4 C4 # D @# %.' a 4 4' C" .C4' 8" -# .>' JG@-D@' ' @*G@ ' @> - *. -%' E .D@@#' G %' %' *' *G@' % >@ * >@' *G@' %7E @>@' -*@ 6@-D@' JG DG' %%7 -6' .>'*G@' -@ $ %' %' B@*G@' -@ $ %' >%@ ' $.*G' 4 - . "-' -# - . "-' *G *' %@-#. J@#@' J *G' $%. 7*@' B -. J @#6@' $.*G' . ' *%' . J -' @%%@-D@' -#' . ' .*G@ ' @' T %*@-D@' G %' *' >A%*@ 7>' %' 7 *G@ ' *G@' %7E @>@' E -D E @' . ' . 6 /@W -@%% . ' % -' I .>' *' 6 -' E .D@@#%*G@' 4 C4' 5 4 .C4 ' 4 - C4' 4 ' 4 - # -# .>' *G@%@' *J .' E .D@@#' *G@' *G @@' /@' -# *J@ /@' .*G@ ' >A%*@ @%' G@' 7EE@' J . # ' *G@' B -6#. >' . ' 6G*' -#%' *%' D. >E @*. -' -' *G@' *J@-*A< .7 *G' . ' %*' >A%*@ A' JG DG' 6 -' *%@ ' E .#7D@%' *J@ /@' %7$. # - *@' >A%*@ @%' -#' @>' - * . -%($@-@ *G' *G % *G@' 4 "C4' C4 "' ; -' C4 " -# JG DG' 6 -' # / #@%' *%@ ' -*. ' /@' C4 " -# *G@' 4C4 . C4' 5- C C" # JG DG' % # / #@#' -*. ' @/@-' >A%*@ @%' *G@' 4 "C4' C4 "' C"34 "' *G@' /@ 6 @ *' @E@ %') E # @ ' J 2' A + -' JG DG' %@ /@' *. ' D. -#7D*' *G@' @-@ 6 @%' . ' 6G*' -*. ' *G@' . J@ ' @6 . -%' -# - A' *G@' 3 -' F, 2 C4 ' C4 " -*' *G@' #@%* -@#' G $ * W *. -' . ' @##@@>@#' %. 7 %' G@' JG. @' 6G*<+@6 . -' %' # / #@#' -*. ' *G @@' ; 3 ' 2 " C # JG DG' . J' . -@' 7E. -' *G@' . *G@ ' G@' 7EE@ W >. %*' %' *G *' . ' *G@' -@ $ %' *G@ %@D. -# *G *' . ' *G@' E >7>' >A%*@ 7>' *G@' *G #' *G@' ; # I C' -' ; " *D @#' %. ' -. C" 3C4' GE C' 4 ' 4 - ' D. >E %@%' ' *G@' . *G@' >A%*@ @%' #. J -' *. ' *G@' *J@-*A< .7 *G' ' *G @@' E+ C" ' @ 6 -' -G $ *@#' $A' -' - - *@' >7 * *7#@' . '%E *%' D " '). ' 3 # - *' 3 -*' J C" ' G@%@' ? C ' 6 -' @' . ' *G @@' 6 #@%' J 4 C *' 2 3 2 ' 4 ? 1 ' -# 4 2 ' J *G' *G@ ' ; ! # C 6 *' 3 # -' -# 2 ' 6 -' @ DG' . ' *G@%@' 2 J ' G %' G %' 2 ; 3 ? *' -# 7 *G@ ' /@' * @@%' . ' 6G*' -# * J @-*A< .7 * ' >A%*@ @%' @% #@%*G@%@' @' - >@# ^Qa " " " $ 7 $ 7@/ *' J @*' _CE A > . '8] ' #D ! E. E ' C 3 ?1 # C 3' (C ? *' D$. / .*' J *G' 3 # -' D. @%E. -# -6 ? *G' @6 # *. ' *G@' @6 . -' A/G DG' D. > @%' -@T*' @-@ *G' *G@ @ >' . ' 6G*' J@' @ -' $7*' ** @' . >' *G@' .7 *G' $. .B' *' %' # / #@#' -*. ' *G @@' E ./ -D@%' *G@' 6G*' *G@' @ *' -# *G *' . ' *G@' > ## @' $@*J@@-' *G@ >' ? G *' J@' @' *. #' . ' *G@' 7 @ %' . ' *G@%@' *G @@' #. > - . -%' 6 @@%' %. ' D .%@ A' J *G' *G@ %* *@ >@-*%' . ' *G@' *G @@' @ @' $. .B%' *G *' J@' > A' G@ @' D. -/@- @-* A' D. >$ -@ $. *G' #@%D E* . -%' G@ @' %' G. J@/@ ' . -@ @%%@-W * ' # @ @-D@' $@*J @@-' *G@' **@ ' -# *G@' . >@ ' . ' *G@%@' #@%D E* . -%' DD. # -6' *.' , * *G@' 1 2 -' 7 > - %' %' -.' . -6@ ' #@-* D ' %' -' , -# J *G' *G@' 7EE@ ' @ >' . ' 6G*' $7* % E D@#' $@ . J' *G@' *G@ TZ 3ad ?gR G@' 7EE@ ' J . #' -# %* -#%' *' *G@' G@ # . ' *G@F 4 -' . ' @6 . -' . ' > T@#' 6G*' G@' 2 -' 7 > - %' . ' ' C. -' 5 3 -' V D2' %' *G@-' DD. # -6' *.' *G %' @E @%@ -* * . -' *G@' E D@' .>' JG@-D@' *G@' 6G*' JG DG' G %' *%' %. 7 D@' -' *G@' 7EE@ ' J . #' %' $. 76G*' #. J -' -*.' *G@' . J@ ' J . #' -# JG@ @$A' *' % 6 -' * -%> **@# 7EJ % . >' *G@' . -@ J . #' *. ' *G@' . *G@ ' -' *G % 2 ,' 7 > - %' @' . 7 -# * J@ /@ 6 *G@ -6<E. -*%' . ' 6G*%') # @ %' 3# 2 # *G@ %@/@-' 7 ' . ' A') JG DG' DD. # -6' *.' *G@' . 7 *G' $. .B' @' *G@' %@/@-' G 6G@%*' %E *%' . ' *G@' J . #' . ' 6G*' ' *@' *G@' A ' 4 -# -# /@ * @@%' . ' 6G*' @%#@' *G@' %@/@-' 7 C4' -# *G@' /@' * @@%' . ' 6G*' @' . 7 -# ' >. @./@ ' -' *G %@6 . -' *G @@' # !/' *G@' 6@> - ' .C" -# -# - -@ 5 2, F -# JG.' @' DG 6@#' J *G' *G@' . D@' . ' 67 # -6' *G@' 6G*' I . >' *G@' $./@<- >@#' 6 *G@ -6<E. -*%' . ' 6G*' E .D@@#' 7 *G@ ' *J@ /@' .<J !E@%' @ DG' . ' JG. >' 6 -' %' %@*' ./@ ' *J@ /@' !@*% ' G@' > T*7 @' . ' T (J *G' *G@' 4 3-# . ' * @ %7 A' . ' 6G*' . ' *G@' @ #A' @T %* -6' D. >$ - *. -' . ' E>4@ ' -# >E7 @ ' @@>@-*% *G@ @ -' G % ' E .W #7D@#' *G@' > *@ ' .7*' . ' JG DG' *G@' . J@ ' @6 . -% . ' *G@' F C 3-' J@ @' . >@# @-@ *G' *G@' 6G*<* @ %7 A' $@6 -%' - . J' %. ' DD. # -6' *. ' *G@' %*' *G @@' $. .B% ' *G@' # / % . -' $@*J@@-' *G@' @6 . -%. ' 6G*' -# @ *' G@' 6G*' J *G' *%' 7 @ %' * B@%' G@' %*' E D@' -@T*' *G@' * @ W %7 A' (' $7*' JG @@' %' G@' .7 *G' $. .B' - >@%G@ @' -' ## * . -' 3' JG@' *J . ' 6 @ *' 6G*%' &@# -#' V. <' B. *$. ' 9 @ DG -@#@B' . - A' . -@' . *G@ ' *G@' ..#' -@' *G@' 6 @ *' $. *G ' *G@' *G @@' %*' $. .B% @-7>@ *@' % T' 6 @ *' 7 @ %' . ' *G %@ 6 @. -' &@#' *G@' J . B. . ' C4 " -# D @#' %. ' 4C-' , 4 ' -# ? -' 4 ' - C # *G@ 7 ' ; ' F 3 " -*' G@ -' *G@' *J . ' - *' -#' %' *G' -#' % T*G ' 9 @ DG T@#@B' -#' *G@' 6 @ *' $. *G ' I *G@ ' . ' *G@' %. 7 ' . ' &@%7%' G@' . D@' . ' *G@%@' 7 @ %' %' *G *' . ' . > -6' -# #@/@ . E -6' ' . J @ ' %EG@ @%' . ' @T %*@-D@' $A' $ -6 -6 #. J -' *G@' 6G*' . 7*' . ' *%' * @ %7 A' -# *G@-' D. -#7D*W -6' *' $ DB' *G *G@' 6 -' -# %. ' DD. > E %G -6' *G@' % / * . -' . ' %7DG' %. 7 %' %' @' D E $ @ . *' @D@E* . -' -*. ' *G@' G 6G@' J . # @T*' *@' *G@' @6 . -' . ' *G@' 6G*' D. > @%' *G *' . ' *G@' > ## @')*G@' 3 -' 2 # *G@' %E *%' . ' JG DG' @' %E@D A' @-* 7%*@# J *G' *G@' 67 # -%G E' . ' G- > -' %. - %' >. -6' *G@ >' *G@' .7 *G' $. .B' - >@%')$@%#@%' *G@' V 2 T' $(JG DG' E .$ $ A' $@ . -6%' G@ @ H' *G@ 6 @ *' .' *G@' ..#' -. ' JG DG' *G@' %*' $. @B' ##%' *G@' ** @' $.*G' *G@' -' *G %' E D@' . ' *G@' > #%*' *G@' * 6G <> #@-' T H=# ' -D %H' G %' G@' %@ *' -# %*G@ *' 7#6@' . ' %. - %' J ?' @ *G@' # %D . %@%' . ' *G@>' *G@' 6 *@%' * @' 6G*< @ >' . ' %@-#%*G@>' $ DB' -*. ' @ 9 ' @T %*@-D@ ' -#@ ' G@ ' @ E D@#) DD. # -6' *. ' *G@' *@T*' . ' *G@' *@ ' #@%D E* . -H %@/@-' . *G@' 6G*<> #@-%' J *G' *G@ ' *@@-' G@ E@ %') J . E < . /#*. H ' -' *G@' 3 -' 8 2 2 %7-' -# >. . -' %. ' G /@' *G@ ' %@ *%') *G@ ;1-' - -' -# *G@' DF -' C" * -# *G@-D@' * -%> *' *G@ ' 6G*' .$%D7 @# -#@@# $A' > -A' /@ %5 4 3. *' -*. ' *G@' . J@ ' @ >%' . ' D @ *. -' G@ " -

a"

.7*' . ' JG DG' *G@A' @ . >@#' -' *G % ' . > * . -' @ DG' . ' *G@' /@' 7 @ % ' . ' E -@* A' %E *%' D . -W * $7*@%' G % E *(*@ ' JG DG' ' @*G@<E . * . -' % . @ @#' *G@>' ' " ; ' + 7D ' -# 7 ' . ' %* > 7 -*' *.' @/ ' 7%*%' G % . > % ' %@ ' -*.' *G@ '@/ '@-@>A' ' %E *7 ' %7$%* -D@' %7 .7 -#W -6' *G@' %.7 ' 5, " C ' J & ? - ' A' *G@' E ./ #@-*' D @ . ' *G@ %7 -' -# > . . -' %E *' @/@ A' %.7 ' G % ' %E B' . ' 6G*' -*@ > -6 @#' J *G' *')*G@-D@' 5% AE . H ' G@ %.7 ' % *G@-' $ .76G*' # . J -' . > ' $ ./@ $A' *G@ DG . -*@% ' . ' *G@' ? A' . ' *G@' #%*' -# $A' *G@ >' %%.D @#' J *G' %' 573OE . ' . ' @ - 7% ' . ' @ *G' JG@ @7E . -' . J % ' *%' -/@%* W *7 @' J *G' *G@ g J5 ' F F, 2 ; J 2 ' %' %. . -' % *G@ / .7% E%ADG D ' @ @ > @ -*%' . ' *G@' 7*7 @' G7 > -' $@ -6' JG DG' @T %*' E *' -' > -' -# J @' G /@ $@@-' 7 - *@#' -' D . -D@E* . -' *G@' MFb' > - %*@ % . ' *G@' DG . -*@%' E . D@@#*.' %G . -' -' *G@' ? * *G@' 7*7 @' $. #A' D . -% %* -6' . ' MFb' E *%' > E @%% -6' . -' *' *G@' 7 5 ' . ' *G@' # A% JG DG' J ' E ./@' > . %*' % 6 - D -*' -' *G@' . > * . -' . ' *G@' > -' -# *G@' @ -6*G' ' @' %% 6 -@#*.' G > ' G@%@7 7 HH 3 -' *G@A' *G@ -' > B@' B - . J -' *.' *G@' ET . / @% 2 * -# ' DG #' % $. > ' JG DG' E *' . >' *G@' -#J@ -6' %E B' . ' 6G*' % ' > @ @' D @ *7 @' -#' . > * . -' . ' *G@' DG . -*@%' -# %*

-'" ' ' 4* JG DG' B@@E% >' @@' .>' ' GA D' -@-D@%' -# >E@ %' >'*.' @D@ /@' *G@' $ E* %>' .'&.G-' G@ >%@ '#@W %D@-#%' *' *G@' $ E* %>' -' *G@' . >'. ' '#./@' 7E.-'&@%7%'<

G@' J. B' . ' @#@>E*.-' 7E.-' @ *G' . ' *G@' >E * -6' . ' *G@' >A%*@ @%' . ' *G@' 7EE@ ' J. #' %' -. J' E .D@@#@# J *G' E * A' -' *G@' J A' . ' -%* 7D* .-'6 /@-' D.-D@ - -6'*G@' ; ' F " 3 -' -'6@-@ ' E * A' -'*G *' . ' @/@ * .-%' D.-D@ -W -6'*G@' @> %% .-' . ' % -% % >@# *@#$A'/ .7% %BD @#' D* .-%' -# . >7 @' 7 -6' %' @' .-' @ *G' &@%-% >E *% *G@' >A%*@ @%' *.' %' # %W D E @%' -' *G@' %*' -%* -D@' -' E $. D' -# % >$. D ' -67 6@' '@' -' *G@' -7>@ .7% E W $@%' -# # %D.7 %@% . ' .7 'D -. -D '6.%E@ %' *G@' #@@E@ '%6- D -D@' . ' JG DG' %' -.*' # %D .%@#' *.' *G@>' 7-* ' *@' %' %D@-% .-' %' #@ *G' %' #@%D $@#' % -' D*7 ' D 7D T .-' *@' *G@' @%7 @D*.-' @' @> -%A@*' @ @/@-'A@ %' .-6@' J *G' %G@ /@-A'*/ 75.'8 .-*.-' JG DG' @' -%D $@#' *G@'%@D @*' -> @%.' ' D@ @%* ' -# %7E@ D@ @%W * ' $@-6% ' @ >.7-*% 7EJ #%'*G .76G' ' *G@' > ## @ @6 .-%*.'*G@ G 6G@' J. #' . ' 6G*' -' %J A' @'./@ D.>@%*G@' .EE.% -6' J. #< 7 @ %' .'*G@' ^Q*G' @.-' -# *G@' aF#b %'*G@' 7@' .'*G@' ^M*G' @.-'#@E /-6'*G@>'.'*G@ E.J@' .' 6G*' -# D.>E@ -6'*G@>'*.' A @#'7E' 6 -' *G@' %.7 % JG DG' *G@A' G /@' #@/.7 @#'%.'*G *' *G@' #E# G% 57TJ/' @ @ J/' > A'$@'D.>E @*@#' *@' *G % @' $ -6% *G@' - D % ; ' J *G' >' -*.' *G@' 7EE@' @ >'. ' 6G*' I .>'*G@-D@' #. -@# J *G' '* E @'D .J-'.'$@ >%' @' #@%D@-#% 6 -' *.' @ *G' -' *G@' 6 . A' . ' J. #< @#@@- @ ' -# - * *@% % # %D E @% -*.' ' >A%*@ @% ' " 4 -'C-SC' 3' ; " ' ' ; 4 -'C-SC' 3' " 4

G@' E@ %.- ' EE @G@-%.-' .' *G@' ?. B' . ' @#@>E*.-'$A' -# / #7 '%.7 % %*G@-' E .D@#@#@# J *G' *G .76G' *G@' >@# * .-' .' *G@' >A%*@ @%.' 6G*' *@' *G@%@' >@-' >7%*' %@@B' #GA' -# - 6G*' -# @-#@' *G@>%@ /@%' J. *GA'*.' @D@ /@ *G@>' $A' @-.7-D -6' *G@' J. #' -# *G@' "* -#' *G@ ' D @%' -# % -%' -# .DD7E * .-% ' G@%@' >A%*@ @%' @ 6 -' -' *G@ ' *7 -' -7>@W .7% -# >-. #' G@' d'>A%*@ A'.' $ E* %>'e' >E *%' $A' J *@' -# @' *G@' D @ -% -6' .>' % -' -# *G@' %.7 4% #@ /@ -D@' .>' *G@' " C" 2' 2" **G@' .*E' -# *G@' 7*-' .#@ 7 A' *.' DD.>E %G' *G % #@ /@ -D@' 7 *G@' >A%*@ @%' @ %.' @ 7 @#' .>' *G@' 4C4' G " ' ' ; " ')*G@' .J@%*' @6 E-' .' *G@' @ >'. ' 6G*' 7EJ #%' *.' *G@' G 6G@%*' >A%*@ A'*G *'.'*G@8" 3 -' G@%@' >A%*@ @%' @ >E *@#' *.' E@-*@-*' %.7 % -' ' @67 ' %@ @%' .-@' *@' *G@' .*G@ ' $@D 7%@') %' G % $@@-' @ #A'.$%@ /@#H *G@' .J@' *@' @%G' @ EN@% -*.' % -' * ' *' %*'*G@' (- C4' " 3 -' .-@' %' .' -A'G@E' G@' G 6G@' *G@' >A%*@ @%' *G *' G /@ $@@-' @D@ /@#'*G@%@/@ @' %' *G@' E7- %G>@-*' . ' @ E%@%' -*.' % -' @' JG.' *@' @D@ / -6' *G@' 4 - C" '8" -* % 6 -' -*.' %-' -# #@E *% >E@-*@-*'.7*' .'*G %' @' J '$@' D %*' -*.' *G@' .7*@' -# B-@%%' 7*' ./@-' .7*' .' *G@' + ' ; " ' #@ /@ -D@' %' E.%% $@' *G .76G' *G@' >@# *.-' .' .*G@ %' JG.' E .-.7-D@' *G@' 4 - C4'8" 3, -' '%.7' *G76' #@ /@@#' % $ .76G*' $@ . @ *G@' 6G*<> #@-' -# %G@' %@-#% *' $ DB' .-D@>. @*.'@ *G'D .*G@#' -' ' 6G*@.7% $.#A'5 ' ' -#' @/@-' JG@-' *' %' -. .-6@'E.%% $@' . ' '%.7'*.' @*7 -'*.'@ *G' -' ' -@ J' $.#A'A@*' *G@' E.%% $ *A'. '#@ /@ -D@') % J %%G.J-' $./@H %-.*' 7 A'@TD 7#@#

< G@ % >@ %@ @%' .' >A%*@ @%' %-6' %*@E'$A' %*@E'7E'*.'*G@' G 6G@%*' %@ /@%' %.' .'*G@' -* W *.-'. ' *G@' *.*' -# A.#@ ' G.%@' JG.'G /@ # @#' E@-*@-*' -@@#' -.*' *@' @D@ / -6' *G@'' >A%*@ @%' *.' %7$> *' 6 -'*.' ' @%G' >@*@> ' E%ADG.%%' .7 %' E@ @D*A'E7 @' JG.'G /@'$@@-' E * B@ %' .' *G@' G 6G@%*' >A%*@ @%' %D@-# 7EW J #%' .$@#' -' 6. .7% 6G*' -# J *G.7*' @-D.7-*@ -6' -A' G -# -D@' *G .76G' ' *G@' -*@ >@# *@' @ >%' 7E' *.' *G@' E D@' .' *G@' -G@ *-D@' *G@ %' JG.' G /@ D@ /@# .-A' *G@' .J@' >A%*@ @%' -# G /@ -.*' /@# E@ W @D*A' @@' .>'% -' @ 7 @# *.'E .#7D@' *' @/@ A'%* 6@*G@ ' .:.A '5;<7 -* A F # @' * B@-' 7E' %*@E' $A' %*@E' $A' ; F -' .>'*G@' @ >% .' 6G*'@ > -@#$A'*G@ 6G*<' 9 #@-' -# - A'* -%> **@#' $A' 9@ DG 2@#@B' -*.'*G@' C 4 ' /#=*' 'G7> -' %.7 % G.J@/@ ' -'D.>E %.-' *G' '.*G@'%E *7 ' @T %*@-D@' *G@' % A-6' %' @%E@D A'* 7@Y d *G@' %*' %G ' $@' %*' e Y .'*G.76G'.-D@'*G@' >@ @ # @6%' -# %*'#@E.%*'.'*G@ 6G*'.*G@' > ## @ @6 .-%'*G@A'J ' *@'E %% -6'*G .76G'D.- D*%' -# %7 @ -6%' $@' %@#' $./@' ' *G@' J. #< > @ %') DG.-*@%H' -# -* .#7D@#' -*.' *G@' @ >'. ' 6G*

*@' *G@' @D@E*.-' -*.' *G *' @ >' ' *G@' E @<#@*@ > -@#' -7>$@'. 'E@ @D*'%.7 %5D Q ,' J2 -' D:@. /H'*G@' @-#.'*G@' J. #'5 J , ' # /.%H J 'D.>@' .'%..-@'G %*G *' -7>$@' $@@-' 7 @#' *G -' *G@' 6 *@%'. ' 6G*' J ' $@ - A'D .%@#' -# -'.-@'>. @%7 @ @#*.'@-*@ '*G@ @ -' G@-'J ' . J'*G@-3C '4 JF# *G@ # %%. 7*.-'$A' @'. '*G@' > *@ '7- @ %' *G@' F 7 <' B@ J %@' J '$@<# %%. /@#' -# ' *G@' E.J@ %'. ' @/ ' A@ ' *G@' .7*@' # B-@%% *%@ ' -# ' *%' -G $ * -*%' ? '$@' --G *@#' G@ %*' D*' ! ^' %' *G@' 2 . 'C 3 -' &@%-%' B@% %* *.-' -' *G@' E D@' . ' *G@' -G@ * -D@' %7 . *-#@#' $A' 7 A' E7 @# .7%' @' *G@-' D.-#7D*%' *G@' %.7%' JG DG' %* ' $ #@ -' *B@' .J@%*' @6.-%' . '*G@' * @ %7 A'. ' 6G*'*.' *G@' ** -6' E D@' EE. -*@#' . '*G@>' *G@' 7* -% @' *G@-' -E# J -' JG DG' G /@' G *G@ *.'%@E *@#' *G@' > 2 ,-' C.-#*G@' E D@' . '*G@' 6G*' -# *G@' E D@' . '*G@' > #%*' .>'*G@' @ >'. ' 6G*' -#' '%.7 %' -G $ * -6'*G.%@' @6.-%' >.7-*' ZE' -*.' *G@' E D@' . ' *G@' -G@ * -D@' G@ % >@ % / * .-' J ' $@' /.7DG% @#*.' *G@' E@-*@-*' DG.-*@%' . '*G@' ^ *G' @ -' -# *G.%@' . '*G@ .*G@ ' *J@ /@' @.-%' 7*' @/@-' *@ '*G@' JG. @' G % $@@-' E@ @D*@#' # @ @-*' -B% -# . #@ % J '%* '$@' .7-#' -'*G@' @ >'. ' 6G*' $./@' %* -# *G@' %.7 %' . '*G@' E.%* @%' -# . '*G@' 7%*' > #@' E@ @D*' JG@' G /@' @D@ /@#*G@' %* >A%*@ A'. '*G@' 8" 3 -* .'*G@%@' $@ .-6%'*G@' % A'-6<d d'*G@A'%G '$@.'-@' ? *G'&@%-%'ZZ #, J" " -' '-C#' ' ' '-C4' '')E'QM"H' @-@ *G'*G@%@' @' E D@#' *G@' .*G@' %.7 % ' >@-' -' .7% 7B%3' DD. # -6'*.'*G@' >A%*@ @%' . ' JG DG' *G@A' G /@' $@@-' > #@' E * B@ %' >.-6'*G@' @>%A' %.' - A' #> **@#' -*.'*G@' @ >'. ' 6G*' ' D. @%E.-# -6' . #@' . ' -B% J ' $@' .7-#' DD. # -6'*.'*G@' E D@%' .DD7E @#' $A'*G@>' -'*G@' * >@%' $@ . @'*G@ 'E@ @D* -6' DG' .-@ - A' @ DG@%' *G@' E D@' E @<. #>-@#' . ' G >'5; -' 1N ^ I I' .>'*G@' $@6 -- -6' -# @-.A% G@-D@W . *G' *G *'>@ %7 @'. 'B-.J 9 6@' JG DG' G %' $@@-' E .D7 @#' . 'G >'$A'*G@' D. @%E.-# -6'>A%*@ @%

G@' .7 '$..B%' . ' *G@' J . B' $@ . @' 7%' . #' ' D @ ' -% 6G*' -*.' *G@' DG -6@%' -# @D.-%* 7DW *.-%' *.' JG DG' *G@' -.%* D' %A%*@>%' J@ @' %7$W @D*@#' G@' .7 *G' $..B' %' J@' G /@' @ #A' .$%@ /@#' -'.7 ' -* .#7D*. A'%* *@>@-*'E @%@-*%' ' A@*' % >E @ ' .<>' . -.%* D' #.D* -@' -# '/ .7% A'D.--@D*@#' J *G' *G@' . #@ '%A%*@>%' %7DG' %' *G.%@' . ' *7 7 -7%' *G@' EG *@%' % #@%' @*D' G@' %7$%@ 7@-*' #@/@ .E>@-%' D.-% %*' B@' *G.%@' . ' *G@' @-* - -' DG.. ' -' *G@' -* .W #7D* .-' . ' @/@ ' @%G' %@ @%' . '%E *7 ' $@ -6%' -# . ' - >@%' . ' @.-%' % J@ ' % -' *G@' @-#@ W /.7 '*.' E7%G' $ DB' *.' @/@-' 6 @ *@ ' -# 6 @ *@ ' # %* -D@% .>' *G %' @ *G A' J. #' *G@' G 6G@%*' -B%' -# E.J@ %' . ' *G@' J. #' . ' 6G*' G@' %A%*@>' . '*G@' %* %' .EG ' @%@>$ @%' >. @./@ ' *G *' . ' @-* -7%' -' *%')-.*' %.' >7DG'#- %* D' % *G@ H' >.- %* D<E -*G@ %* D'DG D*@ ' G@' GE' . ' > *@ '%7$%* -D@' %* -#%' -.*' % -' *G@' . #@' A -' -.% %'./@' 6 -%*' *G@ J. #'. >' *G@' J. #'. ' 6G*' #@E *' 7 *G@' -# 7 *G@ 'C.>' *G@ '. 6 - '%.7 D@' -# *%' E7 G@ -# E@ @D*' 7%* @' -' *G %' %A%*@>' >. @./@ ' *G@ -* *G@% %' .'E-@7> * D'E%ADG D' -# GA D'%.7 ' JG DG' *G@' @-* - -' %A%*@>' %* ' @* -@#' % 6 /@-' 7E(%' -' '%.7 %' B@' *G@' 6@ >' .'%E *7 ' @' %' .7-#' %.' @' *G@A' ' B@J %@')*G.%@' .' *G@' E.%* @%' .-@' @TD@E*@##H' $7 #@-@# J *G' ' 3 ' $ -#.-@# *.' -' @/ ' >E7 %@' $A'*G@' 2 ; " 2' 4 6(? -' -# *G@' " ? * -# %7$ @D*@# $A' *G@' +. ' 2 D '*.'*G@' 2 E -# *G@'#.> -.' . '*G@' DG.-*@%' 7*' % *G@A' ' @' 7-#@' ' -@D@%% *A'.' % -- -6' %.'*G@ @' @T %*% . ' ' *G@' E.%% $ *A' .' #@ /@ -D@' $A' @E@-* -D@' -# E7 *A'.' @' G@' >E * * .-'.'*G@' >A%*@ @%' . ' 6G*' B@' *G *' . ' *G@' % D >@-*%' . ' *G@' DG7 DG'G % . ' *%' %*' .$ @D*' *G@' #@ /@ -D@' . '%.7 %' .>' @/ '%E *%' -# *G@' @>E.J@ -6' *G@>'*.'@T@ D %@' * 7@' @E@-* -D@' -# '6@-7 -@ >. *A'.'D.-#7D*' /@-' .'%.7 % $ -#.-@# *.'*G@'.7*@'# B-@%%' *G@ @' %*' @T %*%' 'E.%% W $ *A'.'% / *.-' G.%@'.-A'JG.'G /@'#@ @# *G@>%@ /@%' J *G' %E@D A'6 @/.7%% -%')*G@'%.< D @#' >.* '%-%'.'*G@' DG7 DG%% %A%*@>H' @ - A'%G/*7E' -'*G@' .7*@' # B-@%%' -# %.' $@D.>@'.$-.T.7%*.'7*>*@' --G *.-' G@ #@6 @@%' -# # @@-D@% JG DG' J D.-*-7@'*.' @T %*' -'*G@' @ >'.' 6G*' -# *G@' %* *@'.'E@ W @D*.-' @'-.*' -#@E@-#@-*' .'*G@'# @@-D@% -' >@-4% >. ' D.-#7D*' 7*' @%E@D A'*G@' #.DW * -@' .'*G@' * -%>6 *.-'.'%.7 %<%$.J%'G.J' @ -@%* A'*G %' -.%* D'%A%*@>' @-#@ /.7@# *.' # %D .%@' . ' % --@ %@%G' E.%% $ *@%' .' @E@-* -D@' -# -'@-* -D@' -*.'*G@' B -6#.>' .' 6G* ' -@#' D@ * -' D.-7-D* .-%' 6..# -# 6G*@.7%' 7-#@' .*G@ %' 6 -'% -7' %.7 %' @ $.>'(' -# %.' *' %' @TE @%% A'% # *G *' *' *G@

- ' @#@>E* .-' @/@ A'%.7 ' J ' @ DG'*G@'E D@' JG DG' .>'*G@' $@6 -- -6' J %' %% 6-@#' G@ *' %' E@D7 ' -# E .7-# A'% ! D -*' #@ ' -' *G@' J. B' $@ . @' 7%' *G *' G7> -'%.7 %(' *G.76G'. 6 - A' - @ .'*.' -# >>@ %7 $ A' J@ B@' *G -' *G@' @.-% -# DG.-*@%' *.' JG.>t *G@A' .J@' *G@ '@T %*@-D@' @' A@*' #@%* -@#' -'*G@' @-#' JG@-' *G@' 7- /@ %@' @ DG@%' *G@' 6. ' .' *%' E@ @D* .-'*.' B@' *G@ ' - ' E D@' $./@' *G@>' G@ @$A' %.' @TE @%% .-' %' 6 /@-'*.' *G@' @*G D ' E -D E @' JG DG' ZR' *' *G@' $ % %' .' *G@' JG. @' %A%*@>' - >@A' *G *' %E *7 ' E7 D *.-' -# 6 #7 ' #@ /@ -D@' .>' GA D' @ @>@-*%' %' @%%@-* A' #@E@-#@-*' .-' ' >. ' E .D@%%' -# *G % . >%' '# %* -67 %G -6'E@D7 *A'.'G7> -' %.7 %' -' D.>E %.-' J *G' ' .*G@' %E *7 ' $@ -6%' -# %.' *' %' *G *' *G@' /@ A'D @ *.-' . ' G7> -'%.7 % 7 * > *@ A'%7$%@ /@%' *G@' E7 E.%@' . ' #@E / -6' *G@' E.%* *@' J. #< 7 @ %' . ' *G *' E.J@' . ' 6G*' JG DG' *G@A'G /@' $7%@#' I. ' @/@-' %' *G@ ' %@ %G' @-#@ /.7 ' *.' @T*@-#' *G@ ' E.J@' -#.>-.-'$A'*G@' D.-* -7 'E .D @ * .-' . ' @%G' %@ @%' . ' > - %* -' %E *%' G %' > *' %% 6-@#' *.' *' $A' 'G 6G@' J '%.' .-' *G@' .*G@' G -# >7%' *G@%@' DG.-*@%' $A' -' -/.7-* A' D.-D7 @-D@' -' *G@' D @ * .-' . ' G7> -' %.7 %' *G@>%@ /@%D.-* $7*@'*.'*G@'7-#@ >--6' .'*G@ ' .J-' %./@ @ 6-*A' .' %..-@' G %<*G %' E7 E.%@' $@@-' DD.>E %G@#' $A' *G@' D.>E @* .-' . ' *G@' -7>$@' .'E @#@%* -@# %.7 %' -# *G@ '@-* -D@' -*.' *G@' B -6#.>' .' 6G*' *G -'*G@' + "-C4 4 ' -# *G@' I " 2 -' . J ? *G' *G@ @-#@ /.7 ' >. @./@ '*.'#@ /@' .>' # @ @-*$@ -6%' -# @6 .-% '*G@'%E *7 'J. #' *G@# %* -D* .-' -# # @ @-D@' .$%@ /$ @' -'*G %' -# -B%' -# E.J@ %' .' *G@' J. #' .' 6G*' .*G@' $

@%E@D A' *.' *G@ ##@ *G . '&@%7% -# %' 9 ..#< A 4' 4 " 4' ' 2 . ' 4 4' G.>*-%>H'
%G@## -6' %*G *' .' *G@ D./@- -*5 6 ' >#FV-' 6 - ' -# *G % % %E@D A' *.' $@ .$%@ /@#' *G@
*G -' %' *G@ D %@ J *G' .*G@ ' -.%* D' %A%*@>% 7-# >@-* ' D.-D@E* . -' . ' *G@ JG. @' %A%*@>'
-' ' *G@%@ E. -*% *G@ %A%*@>' . ' *G@' $..B' *G *' *G@ #@/@ .E>@-*' . ' *G@ 7- /@ %@ % -.*G -6'
%* %< .EG '<@TG $*% -' EE . DG' *.' *G@' D.-W @ %@ $7*' *G@ @*7 -' . ' *G@ 6G*<E. J@ ' .>' *G@
D@E* . -%' D7 @-*' -' *G@ *G. D' DG7 DG' -# @ >' . ' *G@' D ; -' *.' ! @' G@ /@- A' ?. #'
6 @ *' % -' .*G@ ' @%E@D*% > A' %@@>' *G@' 67 *G@ ' -.C "' 6 -%*' *G@ ' J ' -# B-. JW
JG DG' %@E *@% *G@%@ @-# @%% 6@-@ .6 @%' . ' @#6@ DD. >E %G@#' $A' *G@' #@E / * .-' . ' *G@
@.-% -#%E *%'# / -@@%%@-D@% -# >A*G. .6 D ' ,C4 . ' C4 " -' . ' . ' *% 2 C '5 3' F' % '
67 @%' . >' *G@ % >E @' *G' . ' *G. D' ^Q' % H' % @%%@ -* A' EG * D' -' $. *G' %A%*@>%
G %*@-#. >' *' >7%*' A@*' $@ @>@>$@ @#' *G *' -' *G@' 6G*<E. J@ ' % ' $ * A' > %7%@# $A' *G@
G@' G % -' D D@% %.' . ' *G *' * >@' -6@ .<' J. #< 7 @ %' . ' *G@' E .#7D* . -' . ' " *'
.6 D ' E@D7 * .-% -# %* . .6 D ' # @ > G6% - -* -# 3 4 4 " -' -' $. *G' *G@' D @ * . -'
> >#@%E@D ' /.7 ' -' *G % @%E@D*' %.' *G@ . ' >' @-*% . ' 6G* *.' *G@ >@ -%. ' #@E / -6' *G@>' . ' *G %'
@ @-D@' $@*J@@-' *G. D' -# -.%* D' .E - .-% E. J@ ' -' $. *G' G %*' C J% $A' #@6 @@% * .'
>7%*' $@ @6 #@# % *G@ ' ' 7 -* * * /@' *G -' >%@ ' *G@' 6G*<E. ? @ 'D.- -@# -' *G@' @ *G A'
' 7 * * /@' .-@' 7*' *G@' D @ @%*' -# D * .-' %EG@ @' -# *G@' D. >E @*@' @%*. * .-' . ' *G@%@
. '*G@' -.%* D DG D*@ ' . '*G % J. B' %@ .7 -# -' @ @>@-*% . ' 6G*' *.' *G@' 7EE@' J. # %' *G@' - ' <
*% 9A*G7% . ' *G@' -# E@- *@-D@' . ' %* %< D .%@' . ' *G@' JG. @' #@/@ .E>@-*' -@ .*G@ '
.EG ' **@>E*% G /@ $@@-'> #@' *.' # J' .>' > -' E. -*' . ' #. D* -@' -' .7 ' %A%*@>' *G *'
*G % 9A*G7% ' E . . ' *G *' *G@' J. B' *%@ 'J % ' - >@ A' . ' *G@' # %* -D* . -' > #@ $@*J@@-' %.7 %
E .#7D*' . ' *G@ @-* - -' %DG . (- A' %. >@ JG DG' %%7@ .>' *G@' <*. J ' C4 "' -# *G. %@
) % ?. #@ -# 7 7 @ H G /@ @/@-' *G. 76G*' JG. %@ . 6 -' % >@ @ A' .>' *G@ f) % . '
*G *' @ *7 -' @TE @%% A' @ @ % *.' *' JG@-' G@ -%* -D@ .>' *G@', C-' . ' *G@ DG. -*@%H %'
>@-* . -% 5 32' I " # D' QH' *G@' d .EG e' . ' .7-# 6 -' -' *G *' #. D* -@' -' *G@ EG *@%
@-* -7%' G % %*' %%7>E* . -' % E@ @D* A' JG DG' # %* -67 %G@%' $@*J@@-' " 4 ' -" . '
$ * A' 7*' %' *.' *G@' 9A*G7%' *%@ ' J@' -# L ;' -C - " ' C4 " ɀ' -# " 4 ' ;' -C e
*' % >7DG' *' G.>@' -' *G@' EG *@' -# #@< - " ' 83 33 , l' ;' "-C " l') #
% - 7 %A%*@>% % -' *G *' . ' @-* -7%' ?@ ^aH e
>@@*' -#@@#' -' *G@' >.%*' / .7% . >%' *G % ' ' *G@' @ *7 @%' G@ @ @6@# % D. > > . -'
>A*G D' G %*. A' . ' *G@' .EG ' % %A>$. ' . ' *G@ *.' *G@ %* %< .EG ' -# *G@ EG * D' %A%*@>' @
G7> -'%.7' JG DG'G ' / -6' . 6.**@-'G@ 'G@ /@- A' -.*' %.' @TD 7% /@ A' -# .-' *G@' .*G@ ' G -#' *G *'
. 6 -' % -B% @/@' #@@E@ ' -*.' *G@' D. 7E* -6' *G@. -%' -' *G ' *J.'
E @ %7 @% -# E -%' . ' *G % @ *G A' @T %*@-D@' * ' %A%*@>% G /@ $7*' @ J' E. -*% . ' D.-* D*' G@
@> -#@# $A'G@ E'%@-*' . >' $./@' 'G@ ' D@ @%* ' -.%* D' %@D*%' J@ @' G. /@ 'D.-* -7 A'DG -6 -6'
G. -@* % -# *@ '@-#7 -6' ' > --'(. ' E -% -' *G@%@ @%E@D*% ' -# * @ %.<D @# EG * D'
-# @ %* @%%@% %G@' %' *' @-6*G' $ .76G*' $ DB' *.' E * @% ?@ @ %.' / .-% -# # / #@# *G *' J@'
G@' E D@ .>' JG@-D@' %G@' G % @- %G. 7 #' G /@' -.' 6G' *.' 7#6@' . ' >@ %7 @' *G@>'
G@' E. -*% . ' D. - -@D* . -' $@*' J@@-' *G@' %A%*@>' $A' *G@' #@%D E* . -*% . ' @E @-%' .' *G@' %* >@
<. ' *G@' %* %< .EG ' -# *G@' EG * D' %A%*@>' @ 6 .7E' %.' $@ . -6' *G@' -.%* D' %@D*% >@-* . -@#
>7DG' >. @' -7>@ .7%*G -' *G.%@' $@*J@@-' *' -# *G@' @-* -' G %' %D @ A'E ./@#' $A' + %* -' $A' @- @-%') ' QNH' -# IE EG - 7% 5 ' QFH'
) R' ' 'E ' ^ b' % H1' d I %* e' G@' .$%@ /@%' JG.' >. -6' .*G@' - >@%' $. @ %.' *G *' . ' <
dL > -A' % -6 @' -%* -D@%' > A' $@' @6@#(' %7DG' $@ *@%') E EG ' QF' ' >. !' *G@%@' J@' >@@*
%' *C@' % 6- D -D@' E.%%@%%@#' $A' *G@' %@ E@-*') -' 6 -'*G@' >A*G. 6 D ' 67 @' . ' *G@' $9 . '%. '
G % %A%@>' %. H' % $. *G' '6 . #' -#' @/ ' 6@- 7% ' . *@-' >@-* . -@#' -' *G@' $. . B' %* %< .EG ' G@
G@' ' 'EG@' .EG ' -. '*G@' 'G@ 'E@- *@-D@' 6G*<> #@-' . ' *G@' %* %< .EG ' @D7 %' -' . -@
-#' G@' @#@>E* . -' $A' G %*' *G@' - >@%' # < @ 7@-* A' >@-* . -@#' >. -6' *G@%@' -.%* D%($.*G' . ' $.*G' #. - %')*G@' #. - -%' . ' 7 @ @-*' >A*G9 . 6#@ ' D. - -@D* . -H' % * *@
*G@' EG *@%H ' *G@' - > ' . >%' %%7>@#' $A' @/ ' %E *%' *G@' / @ J' *G *' " ' % -6 @' J. #< 7 @ ' 6 -') @' 2 - ' JG. ' 6 -%*' *G@' J ' . ' *G@
)*G@' ! > 7 6H' $7*' %@/@ ' DG. -*@%' %E B@' *. @ ' -*' -# 3 4 4 " -' -' $. *G' *G@' D @ * . -' @ . ' *G@' @ *7 @%' G@ @ @6@# % D. > > . -'
G@' E .EG@%' *G@' -. *' . -' *G *' G %*' $A' %%7> -6' DG. -*@%' @/@ % *. ' >@-' *G@' G 6G@' E. J@ %' *. ' >' @-*' %' *G@' -.%* D' %@D*%' >@-* . -@#
-.*G@ ' . >' -' %#@%D@-*' *G . 76G' *G@ ' @ >% -# *G@' $@ .' -' E * D7 ' -# ---. 7-D@%' @> -@# 7-B-. J-' *. ' *G@%@' DG. -*@%')D ' @- *G@' -@D@%% *A' . ' 6 *G@ -6' -# $ -6 -6' $ DB'
' M"' ^QH' *G@' >E. * -D@' ** DG@#' -' $. *G' %A%*@>%)C0 ' RRH' *. ' *G@' E@ @D*' E7 *A' . ' *G@' *G@' %E B%' . ' 6G*' JG DG' *G@' DG@-' -#' *G@'
$. #A' . ' &@%7% 7E. -' @ *G' *@ ' *G@' @%7 @DW - ' ' G (' -# -D@ J *G' 9 >' $ # -6' . ' &@%7% 7E. -' @ *G' *@ ' *G@' @%7 @DW G ' -# -D@ J *G' 9 >'
* . -' *G@ G 6G' % 6- D -D@' . ' % D >@-* ' D*%' QF' H' % $. . B%' > #@ 7%@ . ' $A' *G@%@ -@%* D%(G /@' > #@' *G@ ' E @A' E EG - 7% >@-* . -%'
)@ 6' . '*G@' # -' -' $ E* % >' 1 *' . '+ , ' / *G@' @%@ 6 @ *' 8 -' (C-' -# QF' H' % $. . B%' > #@ 7%@ . ' $A' *G@%@ -@%* D%(QO : -# A@*' >. @' . '*G@' @" G ' J G DG' *G@)QF ' ^MH' -') 2 " , 4 ' A, ' @- -' G %
%. 7 ' G % *. ' > B@ $@ . @' *G@' DG. -*@%' . -' G@ ' @D@-* A') 9 D' 7 $ @ ' E ' ^Q "' % H' @-#@ /. 7 @# *. ' #@-* A' *G@%@ 8 ?#- -' 9 . E . % J *G' *G@
7EJ #' E %% 6@ *G . 76G' *G@ ' @%E@D* /@' @ >% *. ' #@-* A' *G@%@ 8 ?#- -' 9 . E . % J *G' *G@
) $ #' -# D' M^H' *G@' @* -@' . ' *G@' > >@# *@ $ . . B' %* $' < . EG ' G $' %' G . J@ /@' 7 *@' ><
@ @/ * . -' . ' @#@>@# % . 7 % *@ ' #@ *' *. ' *G@ E. %% $ @(' -' JG *' E EG - 7% *@ % -% . ' *G@
G@ /@- A' J. #' -# %. ' *G@' @%%@-* A' -*G . W D. ' %@ . ' *G@' @ %* @ -@ *' . ' *G@ D. -*@-*% . ' *G. %@' 7@%* . -% . ' 9 A', -' -. *G -6'
E. >. EG D' D. -D@E* . -% . ' *G@' %7E @ >@' $@ -6' -' D. > > . -' J *G' . 7 ' J. B' $7*' *G@ ' 6 @@%
) % ' -# -' -. *J *G%* -# -6' *G@' %%@ W J *G' *G@' D@-* . 7% E D* D@%) JG DG' @ G@ @' %.
* . -' . ' % - -*7#@' -# d -%E@ B $@-@%%' e Y' %/@ @ A' D. -#@ > -@#H' . ' -. *G@' -. %' D%@D*' *G@'
)D ' @-' ' M"' ' 4C4' C4 "] 4' ' %.<D ' -*@%' G@%' -*@%' G. J@/@ ' *'
" C ##' ' "3 4 " C4*' -- ' 1C "' G. D > 7%*' $@' .$%@ /@#' *G@ > %@ /@% $@ . -6@#' *. ' *G.

6@' 6 .7E' . ' EG * D' E *@%' -# 9 A' 9 6W # @-@'#.@% D*7 A'E A' '#%* -67 %G@## E *' -' *G@' I %* %' .EG ' >.-6' *G@' @> @' # %D E @%' . ' &@%7%' -# %' @> B $ @' >.-6' '$.*G' > @' -#' @> @' . ' G@ ' *G %*' . ' B-.J @#6@' -#' G@ ' 7-J@ @#' D* / *A' -' %B -6' -@%* .-%' ' *G@-' *' %@@>% >E.%% $ @' *.' #@-* A'*G.%@' -' (-' J *G' .7 ' I %* %' .EG ' J@' @' -@/@ *G@ @%% D.- >@#' -' *G@' D.-D 7% .-' *G *' *G %' $..B' @ A' $@ .-6@#' *.' *G@' EG * D' -.% %' *' 6 @@% 7 *G@ ' J *G' *G@' -.* D@' -' E EG - -% . ' *G@' 7%@' > #@' $A' G % -.%* D% ' -')2 " e -4' A, * *G *' .7 ' I %* %' .EG ')E' MN<FQ' % H' %.' >@-* .-% IG E' .-6' J *G' G.> % -# 9 **G@J' %G / -6' $@@-' @-* 7%*@# J *G' *G@' . D@' .' D.> > ** -6' *.' J * -6' *G@' -%* 7D* .-% 6 /@-' *.' %' # %D E @%' $A' *G@' %@-' &@%7%' G *' >. @./@ ' JG DG' E EG - 7% *@ %' 7% . ' *G@' D.-W *@-*%' . ' G %')2 " C4' A, b#' 6 @@% 6G*' J@ ' J *G' *G@' JG. @' *.-@' -# -6@' .' *G.76G*' -' *G@' I %* %' .EG ' G@' . J -6' 6>@-*' . ' *G@<')2 " C4' A, ' G %G #' 7 *@' >W E .E@ A' -' >E7 @' %@-%@' -*@ E @*@#' -*.' *' $A' E EG - 7%!' d' G@' . #' G %@/@ @#' *.' >@ JG *' *G@' %.7' >7%*' % A' JG@-' %G@' >.7-*%* *.' G@ /@-' -# JG *' %G@' J ' G /@' *.' -%J@ ' *.' @ DG' . ' *G@' G 6G@ ' E.J@ %' ' G /@' G@' % A%' B-.J-' >A%@ ' -# G /@ 6 *G@ @#' 7E' >A%@ ' .>' ' 7 *@ %' -# G /@'%.J-' *.' *G@' DG.-' -.' DG # @-' $7*' G /@ *.>' 7E' G %' ..*%' -# 6 *G@ @#' *.6@*G@ ' *G@' %D **@ @#' >@>$@ %' -# ' B-.J' *G@@' JG.' *G.7' *' ! ' % *G' G@' #@ /@' >A' . 6 -' .>' *G.%@' $./@ e' G@' $..B' I %* %' .EG '@TG $ *%' >. @./@ ' .-6' J *G' 6 @ *' -# %* B -6' # * @ -D@%' %.>@' @> B $@' E. -*%' . ' D.-* D*' J *G' *G@' / @J%' . ' *G@' $@ .*@%' . ' JG.>' @- @7%' %E@ B%' + %* -'5 '. 'E' ^ OH' G % @ #A' D.>E @#' J *G' 6..#' @ %.-' *G@' #@%D E*.-' 6 /@-' . ' *G@' . ' *@' EG ' -' @-' ' QN' a' J *G' *G *' -' .7 ' $..B ' 9. @' @%E@D A' #.@% JG *' % *G@ @' @ *@#' . ' *G@' %7 @ -6%' . '*G@' .EG ' .>'8 " ") @' *G@' @> 7 6@H' -# 3 * @> -# 7% . ' *G@' E@ W %@D7* .-%' JG DG' DD. # -6' *.' *G@' I %* %< .EG ' %G@' G %*.' @-#7 @' .>' *G@' 33 -' G@' D.-W * -7 ' E .6 @%% -# DG -6@%.' 7%@' -' @6 #' *.' - >@%' 67 @%' -# %A>$.% 4 "' *G@' -.%* D' %@D*%' -@@# -.*' E722 @' 7% -A' >. @' *G -' *G@' D W D7>%* -D@' *G *' *G@%@' - >@%' @' D.-* -7 A' .DD7 -6' -' # @ @-*' D.--@D* .-%' -# % 6- D W * .-% < I .>' ' *G %' J@' > A' @6 <# .7 %@ /@% % 7%* @#' -' %% 6- -6')J *G' I@*@ > --' -# + %* -H' *G@' $..B' I %* %' .EG ' *.' -@' .' *G@' 6@'6 .7E' . ' EG *@' %@D*%' *G.76G' -@/@ *G@ @%% *G@' %A%*@>' *' D.-* -%' %' -.*' #@-* D ' J *G' -A' .-@' . ' *G@' .*G@ ' EG *@' %A%*@>%' B-.J-' *.' 7% ' I .>' >.%*' . ' *G@%@' *' D @ A' # @ %' -' -.*' G / -6' B@' *G@>' '#7 %* D' $7*' B@' *G@' %A%*@>%' . ' *G@' %%@-@%' -# I@ * @' B-.J-' *.' 7% ' .>' *G@' %.<D @#' G .%.EG7>@- ' ' E -*G@ %* D' -# >.-%* D' DG D*@ ' *%' G.>@' >. @./@ ' %' -.*' -' A ' B@' *G@' %A%*@>% #@%D $@#' $A' @- @7% -# E EG - 7%' $7*' -' 6AE*' ?G @' . ' *G@' > -A' -.-< @@B' - >@%' JG DG' .DD7 ' -' *G@' .7 *G' $..B' ' 6@' E *' D@ * - A' D' . ' > D' . ' A D' . 6 -' .*G@ %' @' %' D @ A' .>' 6AE* -' %.7 D@%' 6AE* -' %.' %*G@' >.#@' . ' D.>E7* -6' * >@' 5 " " -' .$@' E' a' @' A$ H' -# %.' %.' *G@' %A>$.%' . ' *G@' %7-<# 6.-' -# *G@' >..-<%G E' G@' $..B' -.*J *G%* -# -6' *%' 6AE* -' DG D*@ ' >7%*' G /@' $@@-' . 6 - A J **@-' -' @@B' G@' .E* D') G@$ D H *@T*' % ' * -% * .-' G % @ E ./@#' $A' *G@' -7>@ .7% @@B' J. #% JG DG' *' D.-* -% -' D.>E %.-' J *G<' *G@' .*G@ ' EG *@' %A%*@>% B-.J-' *.' 7% ' *G *' . ' .7 ' $..B' %' *@ ' -# >. @ #@/@ .E@#' G % @> B' EE @% -.*' *.' *G@' %*' *G @@' $..B% .-A' $7*' %.' *.' *G@' .7 *G' $..B' +.%* -' % 7 *@' 6G*' -' E .-.7-D-6' *' -W D @# $@' *G *' *G@' ' >. @' DG A' #@/@ .E@#' J. #'. ' @.-% -#' %E %*@#%D $@#' -' *G %J. B' %G.7 #' G /@' %7$%@ 7@-* A' %G 7-B' 7E' *.' *G@' @J' >A*G. .6 D ' . >% J *G' JG DG' *G@' @ @' EG *@%' D.-*@-*@#' *G@>%@ /@%' -#' *G *' *' J % .-A' $A' >. @' @D@-*' %E@D7 * .-%' *G *' *G@' - @ - E.*@-*.*@' # $.*G' J % @T *@#' *.' *G@' E.% *.-' . ' @> 7 6@' -#' .#. '*G@' &@J% <a%' -# D * .-%' . ' 'D.>E * /@ A' *@' . 6 -' . ' *G@' %A%*@>' > A' $@' 7 *G@ ' >@-* .-@#' *G@' -7>@ .7% E. -*%' . ' D.-* D*' $@*J@@-' *' -# 9 - DG @ %>') %' @ #A' .$%@ /@#' $A' %* -' . .' D * ' E ' ^N"' % H(' *.' *G@%@' $@ .-6' *G@' D.-W D@E* .-%' . ' ' 6G*<> #@-' 'J. #' . ' 6G*' '* @@%' . ' 6G*' -#' 6G*' % / .7 <% 5 " ' # D .5E. ' C4 " -* . ' %7-' -#' >. .-' %6 .-#%E *%' JG DG' * B@' E *' -' *G@' @- 6@>@-*' . ' *G@' %EG@ @' . ' 6G*' -#*G@' $@ * .-' . ' *G@' 6G*<%E B' .>' *G@' $) -#' >. @' @%E@D A' *G@' D.-D@E* .-' . ' *G@' >. .-' %' %G E' . ' 6G*' -# 7 *G@' *G@' . > * .-' . ' *G@' 7 ' +, ' *@' ' E .*.W *AE D ' 6G*< . >' *G@' #.D* -@' . ' *G@' >@>$@ %)7@ H' . ' *G@' 8" ' -#' *G@' B@' -@ >7%*' *' *G@' % >@* >@' 6 @@' J *G' +.%* -' *G *' -.' D*7 ' #@E@-#@-D@' . ' *G@' I %* %' .EG ' .-' 9 - DG @ -' / @J%' -#' *@ DG -6' D -' $@' %%7>@#' G@' .-@' %' #7 %* D' *G@' .*G@ ' ' E -*G@ %* D' %A%*@>(' .-@' %' -' -A' J A' #@E@-#@-*' .-' *G@' .*G@ ' *' %' 9 - DG@ - %>' *.' JG DG' J@' >7%*' %% 6-' *G *' E.% * .-' G@' 6 -#' 67 @' *G@' 6G*<> #@-' -#%' *%' >@ - 6' -#' >.* /@' .- A' -' *G@' D.--@D* .-' -' JG DG' J@' -#' *' -' *G@' I %* %' .EG ' @' D* / *A' %' G@ @' /@ A' %* B -6' -#' % 6- D -*' JG@ @ %' -' *G@' 9 - W DG @ -' %A%*@>' %G@' G. #%' .- A' ' /@ A'%7$. # - *@' -#' .$%D7 @' E.% * .-' *' %' -#@@#' E.%% $@' *G *' *@ A' D.--@D* .-' > A' @T %*' $@*J@@-' *G@' $..B' I %* %' .EG ' -#' *G@' .7 ' $..B% ' 2 4 2.' @ @$ -*G.%> @-* .-@#' -' *G@' D*%' .' *G@' %E7* * .-' $@*J@@-' DG@ .%' -# 9 -@%' G % @ @$ -*G.%' %' % # *.' G /@' $@@-' - * *@#' -' 6AE* -' J %#.> ' -# G %' J * -6' *.' G /@' $@@-' .-@ . ' *G@' %.7 D@%' . ' *G@' 9 - DG @ -' #.D* -@(' -#' *G.76G' J@' > A' -.*' *' E @%@-*' $@' $@' *.' -#.*G@' %7EE. *' . ' *G@' D.- @D*7 @' * > A' $@' %%7>@#' %E .$ $@' *G *' *G@' $..B' I %* %.EG ' J %' J **@-' $@ . @' *G@' %@' . ' *G@' 9 - W DG @ -' %A%*@>' -#' *G@ @ . @' $@ . @' ' QO" ' 9 . @./@ ' %' *G@' %A%*@>' D.-* -@#' -' *' % @/ #@-* A' >. @' @D@-*' *G -' *G@' .*G@ ' EG * D' %A%*@>%' B-.J-' *.' 7% ' J@' %G ' G /@' J *G' + %* -' *.' %% 6-' *%' D.>E.% * .-' *.' *G@' %*' G ' .' *G@' *G # D@-*7 A 7*' ' .-' *G@' .-@' G -#' *G@' $..B' E. -*%' *.' 9 - DG @ %>' *' @TG $ *%' .-' *G@' .*G@ ' ' @> B W $ @' EE .T > * .-' -' ' -.%* D' J. B' *.' *G@ / @J%' -#' D.-D@E* .-%' . ' *G@' %7 DG7 DG' *' G % $@@-' @> B@#' @ #A' *G *' *G@' -.%* D' -* *G@%@%' . ' E%ADG D' -#' E-@7> * D' @' G@ @ %@-% $ A' >.# @#' G@' *.-@' . ' >.< ' @ -@%*W -@%% JG DG' E@ / #@% *G@' %A%*@>' %D.>>.-' *' J *G' *G *' . ' %.>@' .*G@ ' -.%* D' E * @%' %-DG' % *G@' % # -% -#' *G@' 9 D .-* @%($7*' 'A@*' 7 *G@ ' EE . DG' *.' *G. D' %@-* >@-*' % .7-#

-' *%' %%7>E* .-' *G *' % / * .-' %' .$* -@#' -' *G@' *J . . #' J A' . ' 6G*' > . ' D.-#7D*' -# *G@' 7%@ . ' D @ -% -6' -# *.- -6' >A%*@ @%' G@' D.-#@> - *.-' .' *G@' > >. * @%' E D* %@#' -' %.>@' EG * D' %@D*% % %@/@ @' -' *G@' $..B' . ' %* %' .EG ')E'M F'% H % *'D.7 #' E.%% $ A' $G@' > .-6' *G. D%' *' %.'* B@%' '>. @' @-# A' E.% * .-' -' @6 # *.'*G@' # @%* >@-*' -# *%' @ 6 .-' *G -'# # *G@ . #@-' EG *@%' ' .-'*G@' .-@' G -# *' % % # *G *' *G@' G 2 2 >E *@#' *G@ ;" ' 2 2' *.' *G@' E .EG@*%' .' *G@' # @%* >@-*')E' MbaH' %.' 6 -' .-'*G@' .*G@' G -# *' J % *G .76G' / #' . .>.-' % G' E# .*G@'E .EG@*%' %7-D.-%D .7% 6@-*%' *G *' *G@' R% C4 "-' % % # *.' G /@ E .EG@% @#' . ' *G@' 7*7 @ @#@>E* .-' DD. # -6 A' J@' -# / # D' -# E%@7#.< .>.-D' E% >' %' D *@#' -' *G@' E@- *@-* 'E A@ % .' *G@' .EG ' -# @W 6. D A' -*@ E @*@#' $A' *G@' # %D E @%' > @' -# *@> @' G@' @D@E* .-' .' *G@' #' @%* >@-*' E .EG@*%' DG% ' -# .*G@ ' 6G*@.7%' E@ %.-% -*.' *G@' B -6#.>'. ' 6G*' %' @TE @%% A' . @*. #(-# *.' % @ 4% . @ *G@ %' $ G >' % D' -# & D.$'%E@D '# %* -D* .-% @' /.7DG% @#' -' *G@' @#@>E* .-' J .76G*' $A' G %* @% #@%' *G@' E %% 6@% 7.*@#' .>'*G@' % >% -# E .EG@*%' .' *G@' #' @%* >@-*' J@' -# -' *G % J * -6' -7>@ .7% D* * .-% .>' . .7' D -.-D' 6.%E@ %' J *G.7*' @DB.--6' *G@' -.* @%% @ 7@-*' 7% .-% *.' @/ -6@ D' 7**@ -D@%' -# .-@' D * * .-' .>'*G@' E %* @'*.'*G@' .> -%)E' QNaH' G@' -*@ E @* * .-' .' D * * .-% >#@' .>' *G@' .%E@ %' B@' *G *' .' *G.%@' 4' *G@' % >%' %' @6. D ' *@' '*G@' > --@' @*G@ < J %@' B-.J-' *.' 7% .' *G@' -.%* D' %DG.. %' .' *G@' *@ DG -6' .' &@%7% -' *G@' .7' .%E@ %' *G@' -%*>@*-.-% /.7DG% @#' *.' % # %D E @%' -' .7' $..B' @ %7EE.%@#' *.'%* -# -' *G@' @ * .-'.' ' G 6G@'6 #@'#@/@ .E -6' -# D.>E @* -6'$7*' $A' -.' >@ -% %7E@ %@# -6' JG *' G % 6.-@'$@ . @' *' %' %.' ? . *GA' . ' @> B' *G *' *G % G 6G@'*@ DGW -6' % -.* 6 /@-'*.' .*G@ J %@' 7-B-.J-' # %D E @% . '&@%7%' $7*' *.' *G@' E.%* @% *' 7' %'.-D@ >@-W *.-@#' -# #@% 6- *@#' $A' 9 A' 9 6# @-@' % d'.' ' $.*G@ 'e')E' QNaH' @% #@ > @' # %D E @% D@ * -' @> @% %.' EE@ ' % 9 A' 9 6# @-@' 9 EA' *G@' 9 .*G@ '. '&@%7% - 43C4' g J5 'j3 !' 9 *G ' -# .>@' G@' -%* 7D* .-% JG DG' &@%7% >E *@#' *.' *G@>' @' .' *G@' >.%*' E *' O@ D *@#' $A' 7@%* .-% JG DG' *G@A' E7*' .' >' 9 A' 9 6# @-@' # %* -67 %G -6' G@ %@ ' % *G@' DG @' 7@%* .-@ ' G@' %*' *G @@' $..B% @' *G.%@' JG DG' E7*' %E@D ' G.-.7 ' .-' *G@' :E.%* @%' $A' @ * -6' *G *' *G@A' .-@' -'E D@' .' *G@' @ ; 2 4' D A' -' *G@>%@ /@% *G@' * @ %7 @' .' 6G*' $@ -6' *G7% .>' *G@' %*' % - @%% -# 6G*@.7%)E' ^aNH' -# *G *' *G@ @ . @' -' *G@ E@ @D* -6' . ' *G -6% *G@A' J ' * B@' *G@' G 6G@%*' E D@' >.-6'*G@' $ @%%@#')E' QM^' QaaH @% #@' *G@' D -.-D ' D E*7 @%' .' *G@' # -# @J' @%* >@-*%' / .7% E.D AEG ' J * -6% @' > #@ 7%@ . ' 'E .$ $ A' $@ -6' . ' -.%* D' . 6 -' >.-6' *G@%@' > A' %E@D A' $@' -.* D@#' *G@' %@7#.< .>.-D' .#@% E7$ %G@#' %@E *@ A' $A' 9 7-*@ (JG DG' %.' B@' *G@' D * * .-% .>' D -.-D ' D E*7 @' @ @6. D A' -*@ E @*@#' .' *G@%@ >7%*' $@' ##@#' *G@' $..B' &@ *' J G DG' &@%7% %'%7EE.%@#' *.' G /@' # D* *@#' *.' -.DG' -' E # %@')E' Qab' % ' MbaH' *' % D *@#' % -' 7*G. *A' .' *G@' B-.J @#6@' .' *G@' >A%*@ @%' .' *G@' *G @@')DB E.' C4 "-* -# EE@ %' *G' G /@ $@@-' *G@' > -' %.7 D@' . ' *G@' 7 A' #@/@ .E@# -.%* D' #.D* -@' . ' *G@' *@ @@ %*' $..B% ?@ -# %.'%.>@' 7% .-%*.' -' E.D AEG '6.%E@' . '*G@' DG #G..#')E' ^Q"H' -#' E@ G E% *.' *G@' 6.%E@' . ' G E')E' QM"H ' .>E @*@' -*@ E @* * .-' .' *G@' $..B' %* % .EG ' %' .-A' *G@-' *.' G@' G.E@#' .' JG@-' *G@' D.>E @*@' *@T*' %G 'G /@' $@@-' @D./@ @#' I7 !' *G@' 6G*' %*.' *%' >@ - -6' > A' $@' ..B@#' .' .>' *G@' E7$ D * .-' .' *G@' G *G@ *.' 7-E -*@#' -.%* D' J * -6%' JG DG' G /@' $@@-' E @%@ /@#' -' .E* D' 9 ' -# @' -.J' *.' $@' .7-#' -' *G@' * %G' 97%@7>' % J@ ' % -' *G@' $ @%' . ' T . #' -# @A#@- .>E @' Y' $@% #@%' *G@' * @ * %@' . ' .%* -' @ #A' @ @ @#' *. Y *G@' . .J -6' J. B%1 Y' ?. #@' -' >@ 48' * ' D (7 7 @ ' C " ' - S4 #^' D (97-*@ ' # D (9 **@ ' 1 -., ., ' 3 -' :" - 3-4 4 # @ > -'* -% *.-' $A' .-@ ' ' FN' % ' ^FM' % (7 ' 3 -' +, - " ,C4' 4 3' 3 ' + - ., ' F ., ' 3 ' 3 - "' @ , 4 3 ')Q' 7 ' E' QQF' % H1' E% -% ' -' %DG' -#' 7$@ 4% ') ". 3 # @ ' :" - 3-4 C-')%@E *@ A' E7$ %G@#' @ E% D' ^ F"' E' Nb' % ' ^bO' % H(+@ - -' (. C 3 #' E' ^Q"' % ' + 4 -' "3C-' 3' 8 . 33" ' 3 -' 8"-. "-# %' ^ OQ' E' MMM' % (& D.$ ' -' @ 2.6 4% ?, ; ". 3 # Q' 7 * B@' :" - -' _ '] ' ' ;,<' -' E @%*' . ' *G@' 9 @.* %' -# -* 7# -6' $ %G.E' *' @T -# ' % %*' > @*' J *G' % ' . .J@' . ' 7% ' -# D.-#@>-@#' J *G' G >' -' ' D.7-D ' *' @T -# ' ;' MQ^') @T -#') -' " 3# -' Z ' : ' T/ (@ % 7% A2' > ' ' 4 ~ @#' .*@ H' @TW -#@ ' $ %G.E' <. ' @T -# ' D.-* -7@#' *.' J -' G % D @ 6A' 6 -%*' G >' % -' -' -# @T<' D.>>7-D *@(*' D @ *' ^H' MQb' G@' % #@# J *G' 7% ' -# J % ' D.-#@>-@#' -' MMb' G@' J % ' #> **@#' *.' D.>>7-.-' *' *G@' D.7-D ' G@ #' *' &@ 7% @>' 7-#@' *G@' -7@-D@' .' *G@' 7%@$ -%' ?G@-' *' *G -%-%' J %' $ -%G@#' *.' $/@% -' ' MMF' .' $@ . @' G % @*7 -' -' *G@@-#' . ' MM ' %* -% %@@>%' *.' G /@' $@@-' D.-%@D *@#' $ %G.E' $A' *G@' 7%@$ -' $ %G.E' @@--#7%(G@' J % *' @ %*' %.' $ .76G*' J #' -' .EE.% *.-'*.' *G -% 7%%' @%*. *.-' -#' -' **@>E*' J % > #@' *.' D A' E.E@' &7 7%' -' G %' /.-' *' @T -# % *-%' G ! ' G >%@ ' *.' A @ #' *Z' *G@' -* 7% .-' . ' @6. 7%' *G@' EE #.D -' $.7*' 2' Mag!' -# *G@-' # % EE@ %' .>' G %*. A' H) L' E' ^ O<]') *G -' ' + " ' ' hh' ^N' Qa') ')". .' h' F (' @ @ @' " ' L - , ' ' a % (@>.-*' $ ') ' / ' QQ^' % H _&'] ' ')QH' 6AE* -' $ %G.E' JG.' **@-#@#' *G@' D.7-D ' . ' A @') 3' MbH' -# % 6-@#' *G@' #@D @@%' . *' # D ') ' MaMH' .-' *G@' *G -% -' % #@') *G - %' ' ' hh' b" ' ON (' .-7% ' 4 ' 8 7 ' MMb' MaO (' - - ' + " * ' E*' ' MO (' @ @ @' + " ' 1 - , ' ' aF ' % H' %*-% ' . ' @@D@' -' . *G.#.T' $ %G.E' % @-*.-@#' $A' *G - % 7% -') * 3' # -.' OH ' _&'] ' ')MH' E @%$A*@ ' . ' *G@' 9 @.* %' .-' *G@' *G - % -' % #@' J %' .-@ . ' *G@' % 6- * @% .-' $@G ' . ' *G - % 7%) *G - % 7% ' . ' h' OM (' - -% ' + " ' ' E*' ' MONH' _&'] ' ')aH' #@ D.-' -' @T -# ' %%@-*@# ; J *G . 7*G-% -# .*G@ % *.' *G@ D.-#@>-* .-' . ' -% ' 8 7 ' MQ^*, - > ' Q Q' % ' ^b ^(' 7 7% ' + " ' ' E*' ' aaaH' _&']

TSV

@>@-% .> > % % *@ ' ' 'D.- @D*7 @' .- A(' @ A' *@>E* -6' .-@' *' %* 7@(. ' *.' J@ @' *G@' %7EE.%@# @/@ * .-% %.' B@ A' *.' $@ 6 /@-' .' * -%> %% .-' *.' . @ 6-' DG7 DG@%' %* *.' *G@' G@ #' . ' *G@' .> -' DG7 DG' *' *G@' * >@' . ' J * -68' 7*' *@>E* -6' D.- @D*7 @%' @' . *@-' #@ 7% /@' -#'@/@-' 'J@#@@>@#' *' -@/ * $ @' *.' @6 #' @>@-% .> --% % *G@' @>@-*' -W *@-#@#' $A' *G@' J *@' . ' d *G@' G@EG@ # e' J@' > 7%*' @>@>$@ ' *' *G@ % >@ * >@' *G *' G@' %' $7*' 6 / -6' -' DD.7-*' . ' JG *' G # $@@-' *. #' G >' -' ' / % .-' JG@ @ % *G@' 7*G. ' . ' *G@' 9 7 *. -' I 6>@-*' % %E@ B -6' G %*. D A' . ' JG *' G #.DD7 @#' /@ A' @D@-* A' -' G % . J -' * >@% 5"'C ' 4 ' 4 4' " - -* E% 7% 玉: , " 8' 3 ' 4 ' -., ' D.-% #@ % *G@' @6@#' @ * .-%G E' . ' @ > %*.' 7% *.' $@ J@ ' @%* $ %G@#' ? @%*< D.**' %.' 5+ " "' ' , ' O J' ? - ' E*' ' DG ' Q*' DD@E*%' *' -# ##7D@% -*@ - ' @/ #@-D@' -' *G@' J. B' . ' @ > % *%@ ' . ' *G@' *@ ' 6 -%*' *G@' @ @ ' # *@' 7*' %@@' <*' .-' $ ' -' *G %' D* .- A' JG@ @' *G@' .*G@ ' / @ J' % * B@-' *' % G # A' -@D@%% A' *.' ##' *G *' G@' #@-* D * .-'. ' *G@' @ > % JG.' J .*@' d' *G@' G@EG@ #' e' J *G' G % - >@% B@ -' *G@' E %* @' *.' *G@' .> -%' 5 4 ' / ' ^aH' @%*%' .- A' .-' ' D.- @D*7 @' . ' 6@-' 5+ 4 4 ' "' 4 ' ; ' a^H

G.%@' JG.' > -* -' *G@' / @J' . ' *G@' E @%$A< *@ -' D.-%* *7* .-' . ' *G@' @ A' .> -' DG7 DG' -# . ' *G@' @ @%*' %.<D @#' $ %G.E%' G / -6' $@@-' -' D*' .- A' @ # -6' E @%$A*@ %' *.' JG.>' ' # %W * -D*' @E %D.E '. D@' J %' *@ J #'%% 6-@#' $A' J A' . ' * D -6' *G@' %7DD@%% .-' J .7 #' %% 6-' *G@' 0#@/@ .E>@-*' . ' *G@' *@ ' @E %D.E '%A%*@>' *.3*G@' 6@' . ' 7% ' G7% E% -%' 5+ , " ' %E@ B%' . ' G >' % *G@' %*' $ %G.E' -' *G@' %* D*@ ' %@-%@ 5 -., ' 4' " "' ""' ' @' %7EE.%@%' $.*G' A6 -7% -# 7% *.' G /@' E @% #@#' ./@ ' *G@' D. @6@' . ' E @%$A*@ %' *G.76G' . -A' %* 4 ' " ' -* -#*G@' -@@#' . ' ' @D.6- 2@#' G@ #' . ' *G@' DG7 DG' *.' @% %* -.%* D' *@ DG@ %*.' G /@' @#*.' *G@' **@ ' .$* - 6' ' E.% *.-' . ' 7*GE *A' JG DG' *@ 'G %' * >@' $@D >@' E@ > -@-*' G@ #/.D *@%' . ' *G % / @J' ##7D@' E %% 6@%' .>' d' *G@' G@EG@ #.' @ > % e' -' JG DG' >@%% 6@% @' %@-*' I' ' ^G ' H ' CCP F ' 1' ' C $ ↓U' -' <@$7B@' . ' %* @%' . ' E @D@#@-D@' >.-6' *G@' G %* -%' *' .>@')' I -' 'N(' ("3 * (43' / ' OH ' G@%@' %* @% @'%7EE.%@#' *.'#@-.*@' $@6 - - 6' . ' 1%* 766 @%' . ' @E %D.E ' E.J @' -' *G@' %7EE.%@# *@ ' %@-%@' 7*' *G@ @' %' -.' @/ #@-D@' -' *G@' E %% 6@%' *G@ > W %@ /@%' . ' *G@' %* @%' @ @ @#' *.' G / -6' G #' -A W *G -6' *.' #.' J *G' %7DG' %* 766 @%') @@' *' .-' $ ' E ' N^ H

9 . @' D.6@-*' % *G@' 67 > @-*' .>' *G@' D*' *G *' -' *G@' DD.7-*' 6 /@-' $A' E EG - 7% . ' 9 D .-4%' < / ' -' .>@' G@' %' @E @%@-*@#' % G / -6' EE @#' . ' D.> > 7 > - .-' *.' *G@' E @%W $A*@ %' J *G.7*' >@-* .-' . ' *G@' $ %G.E' G.%@ *.' JG.>' G@' EE @#' -# JG.' 6 /@' 7#6W >@-*' -' G %' D %@' @ D @#' d' *G@' %@- . %) DE@ 7H JG.' G / -6' $@@-' * 76G*' $A' *G@' # %D E @%' . ' *G@' E.%* @%' %* ' %7 / /@#' e') #/ ' ' -' 2 ' ^H(' %.<d *G@' E @%$A*@ %')JE@7 #*@E. H' . ' *G *' * >@' e') b' . ' Q H(' %.' " F -' ; ' ? 2D ' ! ' " G' #< 3F ' E-' -' F,2 G -' 7*' *G@%@' @TE @%< % .7% #.' -.*' -' *G@ >%@ /@%# %E ./@' *G@' @T %*@-D@' . ' ' E @% # -6' $ %G.E' D* -6' -' -#' *G .76G' G % %A-.#' JG.' J .7 # G > %@ ' $@' -D 7#@#' -' *G@' #@% 6- * .-' " ' . ' *' J % D@ * - A ' !A PX d / R' A +

-.*' * ' %.>@' * >@' *@ ' ! @' E.%*. D' E@ .# *G *' *G@' - >@%' F -' # " -' J@ @ 7%@#' # %* -D* /@ A' *.' #@-.*@' *J.' . #@ % . ' D @ 6A' /@-' @- @7%' *G.76G' @-7 > @ * -6' *G@' $ %G.E% . ' . >@' .>' *G@' %*' %' # %* -D*' .>' *G@' 6@-@ ' E @%$A*@ A' %* ' %E@ B% .' *G@>' % E @%$A*@ %(' 7% -6' -' .-@' E D@') ' Q' QH' *G@' EG %@' d' %7DD@%% .-@%' E @%$A*@ . 7 > e' *G.76G' -' -.*G@') ' M' ^' -# QH' d' %7DD@%% .-@%' @E %D.< E. 7 > e' ' /' QF' Q' M' b(' / ' Q"' Q(' -#) ' 3' I . 4' 5 ' 7%@$' / ' QaH(' JG@ @' *G@' $ %G.E%' $@ . @' .*@ ' @' D @#' ' - 32 -' "-' F 7 P-' @ *7 -' %.' 5 ' D' MNH' D %' $ %G.E%' -# E @%$A*@ %' *.6@*G@ '-" -' ' G.J@/@ ' *G@' .> %% .-' $A' E EG - 7%' . ' -A' >@-* .-' . ' ' G@ # . ' *G@' .> -' E @%$A*@ A' *' *G@' * >@' . ' 9 D .-4%' / % *' %@@>' %* ' *.' @ 7 @' DD.7-* -6' . ' ' @ %.-' > A' $@ .7-#' -' *G@' E .$ $ @' %7EE.% * .-' . ' ' / D -DA' -' *G@' %@@' I. ' ' *G *' % % # $.7*' *G@' * >@' %' *G *' *' J %' *@ ' *G@' #@ *G' . ' A6 -7%' J *G' -.' >@-* .-' . ' 7% G / -6' %7DW D@@#@#' G > ' -' %7DB' D D7 >%* #@@%' *G@' D. @6@' . ' E @%$A*@ %' J .7 #' - *7 A' @-*@ * -' *G@' D %@

G %' %' -.*' *G@' E D@' . ' ' # %D7%% .-' . ' *G@' E .%*. D' . 6 -' . ' @E %D.E DA' *' .>@' . ' @ %@W JG@ @' 7*' *' > A' %7 * $ A' $@' @> B@#' 7' E %% -6' *G >' D@ * - A' / @ A' %.. -' *@ ' *G@' E@ .# $@ . @' -% ' $.*G' I -%' -# G % E @#@D@%%. % .>' *G@' %*' J@ @' %E.B@-' . ' % G / -6' $@@-' $ %G.E%)G.J @/@ ' #@% 6- *@#H' -' ' # %* -D* /@ %@-%@' -# *G *' - D@*7% ' *G@' %7DD@%%. ' . ' 7% ' EE@ % G %*. D A' % 7DG' .-' *G@' .DD % .-' . ' . AD E%' / % *' *.' .>@') @-' ' 7%@$' ' ') / ' QaH ` I .7 ' @**@ %' -# %@/@ ' #@D @@%' @' %% 6-@#*.' 7%' . ' JG DG' *G@' %*' *J.' @**@ %')*.' ' *G@' *G ' -# *.' *G@' * -%H' -# *G@' #@D @@% @ 7- /@ % A' @ @D*@#' % %E7 .7%' G@ *J.' @> - -6(@**@ %' ## @%%@#' *.' &7%*7% $ #G.E' . @--@' @ DD@E*@#' %' 6@-7 -@' $A' .- -%' - -%' -# .- ' $7*' G /@' -.' @ ' D >%' *.' 7*G@-* D *A' _ @@' G' -' *G@' @**@ '*.' ' *G@' *G 7 ' %*@ ' %' . #@ @#' *.' $@' B@E*' 7- W /@ % A' .-' ' 7-# A' DD. # -6' *.' *G@' .> -' 7%@' -# *G@' -6@' JG.' EE@ @#' %' %G@EG@ #' *.' @ > %' %% # *.' G /@' %.' D.> > -#@#' G@ % >@' %* *@>@-*' EE@ %' -' *G@' I@ D -' * W .67@' -' ## * .-' *.' JG *' G %' $@@-' 7.*@# $./@ .>' *G@' $@ -' * .67@' $.7*' *G@' $..B' *%@ ' *G@ @' %-.' .7-# W * .-' . ' *G@' %* *@>@-*

G@ I@ D -' * .67@' %.' %* *@%' *G *' 7% J %' -' * -' -#' *G *' G %' *G@ #-' >@' J %' 7 - %(' %.' *G *' G@' J %' $7 @#' $@%' #@' *G@' $.#A' . ' *' @*@ ' @' %' D.> > @>. *@#' -' *G@' . > -' > *A ' d -' E@ %@D7 *.-@' 9 D' 7 @ ' ^^*G' . '&7 A' %' > *A ' d -' E@ %@D7 *.-@' 9 D' 7 @ ' ^^*G' . '&7 A' %' - - e' 7*' *G@' % @-D@' .-' *G %' G@ #' . ' $.*G' *G@' $@ -' -# I@ D -' * .67@%' . ' @- @7%' -# ' @ A' 7*G. * @%' -/ # *@% G %' D >' *.' *G@' > *A 4% D .J -' _&' <!<]

& 3 8 ')^H' @>E @%%' HO '1UI G

')QH' # 76G*@' . @-* - -' -# 7#.T ' -#' J @' . ' *G@' @>E@ .' A$ 7% - D 7%' JG.>' %G@ > @#' -' aFa' G@ G # E @/ .7% A' $@@-' * B@-' D E* /@' $A' @-%@ .' -

%' * ' ' ' ↓' K ')' 2 ↓ .>' 7) ' ' ' '! ' ' ' ' '* ' ' ' ' '8 ' ;* #

Q' c

TKR *& & # ,

G %' @' G@' J .*@ -@ >. @' $..B% DG' G@ %@-*' *.' . EGA A' . EGA A' @6 #%*G@'*J@-*A< .7 '$..B% ' *G@ > ## @' E@ .# % *G@ -@%*' . ' *G@' ? . B% . ' .* -7%(G@ *G -B% *G@>' E@ @D*!' @TD@E*' -' ' @J'E %% 6@%

.* -7%# @#' '*G@%@D.-#A@ '. ' 7# 7% ' . ' QFN' *' ? % -' ' * >@ . ' E@%* @-D@' $7*' G@' #.@% -.*' EE@ ' *.' G /@ # @# . ' *G@' E@%* @-D@(G % > #A' J % ' 7 -%A' D. > W E D *@#' $A' J@ B-@%% . ' % 6G*')*.' JG DG ' *.' %.>@ @T*@-*' G@' J % J A% $@H' -# 7 D@ % .-'G % G -#% -# @@*' G % -@%% J % $ .76G*' .-' *G .76G' G@' J -*. ' *G *' **@-# -D@' *.' JG DG' G@' ? % DD7%*. >@#' @ G # -@/@' 7%@#' $ *G%($7*' G % %@ / -*%' G # $@@-' 7%@#' *.' 7$ G >' @/@ A'# A' -# *G@%@' G # -. J' # @#' . ' *G@' E@%* @-D@' I G# -6' *G *' G % -@%% 6 @J' J. %@' *G .76G' G % - $ *A' *.' @% %*' D.-/@ % * .-' J *G' G % @-#%' G@' @* @#' *.' >E - ' *.' ' G.7%@' JG DG' G # $@ .-6@#' *.' G % . # @-# V@*G7% ' -' $ -' EGA% D -' -. J' #@D@ %@#' % @-# 7%*. G 7% .-@ J % E @%@-*' *' *G@' #@ *G' . ' *G@' EG .%.EG@ (' *.' G >' .* -7% % # %G. * A' $@ . @' G % %*' >.>@-*' d' 'G @' $@@-' @TE@D* -6' A.-(-. J' ' %@@B' *.' @7 - *@' *G@' # / -@' E *' . ' >A%@ ' J *G' *G@' # / -@' E -D E @' *G *' % -' - *7 @ e' -' G@' # @#' ' # 6.-'). ' %@ E@-*H' *G *' $ # $@@-' 7 -#@ ' G % $@# 6 #@#' *G .76G' ' G. @' -' *G@' J ' -# # % EE@ @#' @' G # D. > E @*@# G % % T*A<% T*G' A@ (G@' J .7 # ' G. J W @/@ ' -@/@ ' *@ ' G % $ *G# A' $@ -6' 7 -J -6' *G *' *' %G.7 # G@' D@ @$ 9' J *G' @ %*% . ' % D D@% ' @*' G@' G > %@ ' D@ @$ *@#' *G@' $ *GW # A% . ' *.' -# .D *@% J *G'%7DG' D@ @ > . - @% ' -# %.' J *G' @D * *. -% ' E .$ $ A' -' E %@' . ' *G.%@ EG .%.EG@ %

G@' - >@% . '%@/@ ' . ' *G@' # %D E @% . ' .* -7%)$@% #@% *G.%@' $./@ - >@#H' $.*G' >@-' -# J. >@-' @' 6 /@-' $A' . EGA A' .* -7% EE@ % *.' G @' -D7 D *@#' .-' *G@>' *G *' $%* -@-D@' .>' E. * D% JG DG' G@' G > %@ ' -W / $ A' E D* %@#(' $7*' -' *J.' D %@%' J@' @ *. #' 7 -%7DD@%% 7 A(V@*G7% *G@ EGA% D -' -# %* D 7% I >7%)JG.' # %DG 6@# *. J #% .* -7% *G@' #7* @% . ' -' -* > *@' **@-# -*H D.-* -7@#' *.' @-6 6@' -' E7$ D' % ' *' % G. J@/@ ' /@ A' -.* $ @ *G *' .* -7% G > %@ ' @ 7@%*@#' *G@' @>E@ . ' , @-7% ' *.' @%*. @ .-@' . ' *G@' 7 -@#D * @% . ' >E - '*.' @- >@' *' *.-. E. ' % -' -# -6@' . ' %6./@ ->@-* DD. # -6' *.' G@' J% . ' *.' G % #@% 6- % A% . EGA A' J.7 #' G /@' $@@-' D @#'.7*' *' G # -.*' $@@-' @7%* *@#' $A' E / *@' @ .7%A' ? @' > A' %7%E@D*' *G *' *G@ @ J@ @ .*G@ '.$%* D @% ' @*' *' %' D@ * -' *G *' .* -7% ' J % / @ A' G 6G A' @%*@@>@#(' . ' > -A' J@ <$.>' E@ %.-%' $.*G' >@-' %>#' J.>@-' -' *G@ ' #A -6' >.>@-*% ' EE. -*@#' G >' 67 # -' .*G@ ' DG # @-(' -# 6 %(' ' D7 .7% E D*7 @' . ' *G@' G.>@' . ' ' EG .%.EG@ ' @' %% #*.' G /@' > - 6@#*G@ ' E@D7- A' %' D @ 7 A

.* -7%' G # $ # @A@% 6G*(' -# . ' *G % @ %.-' -# %.' $@D 7%@' G@' D.>E.%@#' J *G' @T* . # - A' @ %@' G@' -@/@ ' @/ %@# JG *' G@' G # J **@-' .-D@' ' ?G@*G@ ' -A' >.7-*' . ' @/ % .-' D.7 #' G /@' > #@' G % J * -6%1@ %A'*.' 7-#@ %* -#' %' *.' $@' #.7$*@#(' *G@' DG D*@' . ' G %' EG .%.EGA' %.' *.* A'# / D@# .>' E D*' D ' @' > #@' *' -* -% D A1' DB -6' -' E. -*% . ' * -6 $ @' D @ -@%%' & %' % E%' -' . *G.6 EGA' JG DG' A , ' D.>>@>. *@%' #.' -.*' @D*

G % >.#@ -' @ #@ %' %' #@>@ -.7 ' JG @' G@' J % @D*7 -6' % DG D*@ %@#' % 7'' . ' ' > #' -# # -* @-*G7% %>

. EGA A' @ *@%' / .7% -%* -D@%' . ' *G@' %E *7 'E. J@' . ' .* -7%' .>@' @' -.*' /@ A' @# A -6(% JG@7' -' 6AE* -' E @%*' JG.' G !' #@*@ > -@#*.' %*.-%G .* ' 7 '$A' -' @TG $*.-' . ' '#@>.-' J % G >%@ ' %*.-%G@#' *.' -#*G * ' 6.#' . ' -' .#@' %7E@ . ' *.' %G@' #@>.-%' @%E.-#@#*.' *G@' %7>>.-%(' JG@-' A>E 7%' *G@' @->A' . ' .* > %' .7-#' *G * *G@' > 6D ' DG >%' J *G' JG DG' G@' %.76G*' *.' - 7 @' .* -7% @D. @#' 7E.-' G >%@ Y ' @%7 *' ? G DG' .* -7% G >%@ ' --.7-D@#*.' G % @-#%% *' *G@' >.>@-*' J %' G EE@- 6' ' >. @' D@ * -' %' J@ ' %' >. @' % * %' D*. A' -%* -D ' . ' *G@' 6..#' @@ -6' %' J@ ' %' *G@' E@ %E D @*A' . ' .* -7%' A' 7' G % #@*@D* -6' -' -*@-* .-' . ' . EGA A' *.' D. > > *' %7 D #@' -# %7DD@%% 7 A' # %%7 # -6' G >' .>' *' . EGA A' . J@#' *G@' #/ D@' . ' .* -7% -# * /@ @#(' G@' ? % D7 @#' . ' G % >@ -DG. A' $7*' .%*' *G@' % * % D*. -' . ' %* A -6' J *G' .* -7%' *' *G@' #@ *G' . ' *G@' EG .%.EG@ ? G@-' J@' @ #' *G@' %@- *.' .6 * -7%' -' G % 2@ ' . ' *G@' #.D* -@%' . ' .* -7%' $ -#.-@#' -.*' .- A' G % 7T- .7% G $ *%' $7*' %.' G % E @*@ '#7* @%' -# *G@ @$A' $@D >@' D7 @#' . ' %@/@ @' -# .-6<%* -# -6' 6.7*' J@' D --.*' $7* #> @' %7DG' ' @%7 *' . ' *G>E@ -D@' -# EG .%.W EGA' $7*' J@' >7%*' J.-#@ ' G.J' *G@' D *A' . ' .>@' @#' JG @' *G@' . D@' . ' E @*. ' J % E D* D A' -' $@A -D@

.* -7%' J % ' % ' % J@' D -' 7#6@' /@ A' ' .>' > T -6' G >%@ ' 7E' J *G' *G@ @ *G@7' @ 6 .-' -' *G@' J A' G $ *7 ' *.' *G@' *@ ' @.E * .-%*%' G % EE@ % -@*' .- A' .>' *G@' $%@-D@' . ' @ @ @-D@' *.' *' -' G % J * -6%' $7*' .>' *G@' -@D#.*@ @ *@#' *.' 7% $A' . EGA A(' *G *' JG@-' >@ 7%' JG.' J % %* D*' .$%@ /@' . ' @ 6 .7%' D@ @>.-@%' -#E #@%E@D ' @6 #' *.' *G@' @ %*' . ' *G@' -@J' >..-' @ 7@%*@#' .* -7%*' *' %% %*' -' %7DG' ' D@ @>.-A' .* -7% -%J@ @#' d' G.%@' 6.#%' . ' A.7 %' >7%*' D.>@' *.' >@' -.*' *.' *G@>e' . EGA A' -#' G % @-#%@ # #' -.*' D.>E @G@-#' -#' # #' -.*' # @' *.' %B' *G@' @ %.-' .' %.' @' -%J@ (' $7*' *' %' %7 D@-*A' -*@ 6$@' *' >A' $@' .$%@ /@#' *G *' *G.76G' .* -7%' J % D@ * - A' -.*' G %* -' $ % JG DG' J % >E D @#' J *G' *G@' 6 -' .' *G@' @.E W *.-D' EG .%.EGA' EE@ % -' *G % -%J@' .* -7% -.JG@ @' >@-* .-% G %* - *A(' $7*' *G@' -.%* D%' JG.>' G@' ** DB%') --@ #' =!# J@ @' -'%.>@' D %@% G %* -' -.%* D%

G@' *A<.-@' G@T >@*@ %' JG DG' *G@' @ EG D' . D@' @*7 -@#' % -%J@' *.' .@ 7%' JG.' G # - 7 @#' *@' *G@' #@ *G' . ' .* -7%' JG *G@' %.7' . ' G % >%*@' -# @-#' G # 6.-@' -# @D@ /@#' G@-D@' *G@' -*@ 6@-D@' *G *' G@' J % E * B@' . ' > >. *A' J *G' *G@' $ @%*' J ' %D D@ A' - 7@-D@' >.#@ -' @ #@ %.' >7DG' %*G@' @%*@@>' -' JG DG' *G@' @> -@-*' D * D' .-6 -7% G@ # *G@' EG .%.EG@ ' .-6 -7% -#@@#' EE@ % -' *G@' -*@ @%* -6' DG D*@' . ' $@ -6' *' .-D@ -' #> @' -# ' EG .%.EG D ' .EE.-@-*' . ' .* -7%(' *' %*' 7#6 -6' .>' G@ % A' G@ G # *.6@*G@ '#@%E %@#' G >' -# @/@-'*.' *G@ @-# @#*.' 7-#@ %* -#' % >' @' -' *.' $@' #.7$*@#(' *G@' DG D*@' ' ?' 7 -J -6' *G@' -' *G@' J *-6' . ' .* -7% e' *G *' *G@' $..B% . ' .* -7% J@ @' d >.%*' @TD@ @-*(e' -#

G@ J %' >.%*' -T.7% *.' E .D7 !' * 7%*J. *GA' D.E @%' .' *G@>' _ .? ']
-' *G@' JG. @' .* -7%' -' %.' ' %' J@' G /@' @D. #%' .'G > ' J % -' G % E@ %.- ' DG D*@ ' .* @' . ' *G@' E7 @%*' -# >.%*' E @ % -6' . ' ' EG .%.EG@ % ' -D@-*' .' >.#@ -(' -# G % EG .%.EGA' *G.76G' *% #@ @D*' .-' *G@' E D* D ' % #@ >7%*' @/@' E @/@-*' *% @T@ D % -6' ' D.><' > -# -6' -#7@-D@' % A@*' $A' -.' >@ -% J *G.7*' ' * 7@' @ /.7' -# -%E *.-
G@' $@%*' @# *.-' .' .* -7% % E .$ $ A' %*' *G *' $A' ' I' @72@ ')E . @%%.' *' @ #@ W $@ 6H' JG DG' J % E7$ %G@# *' T . #' -' ^ Mb' M' /.%' a*.' -' @# *.-' $A' + DGG.' J *G' J -@6 @#' > .*G@ ' J *G' -@6 @D*' @ 7% -6' *.' %@@ E7$ %G@#' *' @ E% D' -' ^ bF' -% *.-%'.' / .7% E *% .' *G@ J *-6% .' .* -7% ' J@ @ E7$ %G@#' $A' G.> % A.' .-#.-' ^ Ma' G@' I @-DG' * -% *.-' $A' .7 @*' %' ^ bO' > A' $@ @D.>>@-#@#(' *' D.-* -% >7DG' -.W > *.-' G@ G %*. @%.' *G@ @T -# -' %DG..' EG .%.EGA' $A' DG@ .*' -# &7 @% >.-' *G@ %*' /.7>@.' V@ @' % A@ -, '3 ':., "# *G@ J. B'.' + DG-@ ' 'A, -, '3 Q A "') @' ^ ba' /.H' -# *G@' *D @'.-' -' *G@' D* .- A'.: @' "'3' 4 "' ' , # >A' %.' $@ D.-%7 *@#' , 7 *@' @D@-* A')^ Q' -# ^ MH %*7# @%.-' .* -7% G /@' $@@-' J **@-' $A' ' I' 9 7 @ ') @ -H' -# 76.'/.-' + @ %*') @ #@ $@ 6H' 7*' *G@' >.%*' @ $. *@ -# @-*G7% %* D' J. B'.-' .* -7% % E .$ $ A' *G@' %@*' .' @%% A%' $A' *G7 ' DG*@ ' O C # " -., ' C3 "\' ("" '3 -' &, "-'C"3'3 ' A, -, '3 -' A "-') @' ^ FOH' DG*@ ' %7EE @%' 7%' J *G' *G@' .' J -6' * $7*@' *.' .* -7%' $A' *' 767%* -@' J *G' JG DG' *G@' E @%@-*' * D @' > A' * A' @-#1' d % 7@' 7#' *.- %' 7.#' -' EG .%.EG D' E7 6 * %% >7>' @%*' *' 7D # %% >7>' # >.* % -7$ $7%' @ . %' @> D7 *' > T >@' -' .* 7.' 7' *.- D7%' ' EG .%.EG7%' * ' @ 7%' % > % 7# D *7%' @%*' 7*' ' -' G.D' @' @/ T %%@' E7* -#7%' % **_] + 4 ' ' /' ^Q' _& ' 9 &
' ' ') .7 A#TH' ' 9 @ @* -' $ %G.E' @D.-D @#' *.' *G@' DG7 DG') *G - %' 'D' ' h' FN (' @>' / ' Fb ' FFaH' _ ']
' ' ' &7-@' Q ' 9 *A' *' @T -# ' J *G' .* > @-' -#.*G@ %' -' *G@' E@ %@D7*.-' .' @/@ 7%' @' J %' D.-/@ *@#' $A' 6@-' -# J %$.*G@ '*.' @ D %' *@ J #%' $ %G.E' .' @T -# ' -' %7DD@%% .-' *.' @>@* 7%') 7%@$') ') ' M' a' b H' _ ' ']
-! # + # '.(' H. 5' 0 '
' ' ' *G@' % T*G' $ %G.E' .' @ @ . #' @' %7DD@@#@# 7*G$@ *' .-' G % @ @D* .-' *.' *G@' %@@' .' -*@ $7 A' -' *G@' A@ 'Oa^' 5 (' F Q^(' I .' ? 6' # --' Oa^(' $' baMH' @' J %' E @%@-* J *G' *G@' .*G@ '*J.' 9@ D -' $ %G.E%' *' *G@' 6@ *' D.7-D' .' ./@%G.' -' OaO' 5+ C*.-* ## -' G# *7$$%' 'MFQ(' ? ' 9 >@%$' ' h' bH' %' %7DD@%%.' @DD ' EE@ %' %*' -' ' DG *@ ' . ' Ob ' G@' # *@ %% 6-@#' -' %.>@' 9 .' I . @-D@' .' ? . D@%*@ ') @ 8' baFH' . ' .## 4% #@ *G' O F' %' >@ @' > **@' .' D D7 *.- _]
9 ')^H' 5466Z* I' 6' QO' ' >.7% -DG. *@.' 6AE*' @' @* @#' JG@-' /@ A' A.7-6' -*.' *G@' >.- %*@ @% .' D@*D' $.7* *G@' A@ 'MN" ' -#' D.-* -7@#' *G@ @' %@/@-*A' A@ %' #A -6' $.-*' aF" ' @' G #' /@ $.*G@ %' %. ' * @% B@' G >%@ '*J.' .' ?G.>' J@ @' *& ' -# % 7%') .*@ '^' F F'(@>' T 'aaNH' % @' .DD7E @%' >7DG' %E D@' -' +.%J@A#4% I @ A C "* ' ^b' -' A ' & ' *' TT ' -# -' .*@ @ ' ("C4 'A ' : * *' 'EE' b b<FMO' G@' -@D#.*@%*. #' -' *G@' %*<>@-*.-@#' 7*G.' *A' 6 /@' *G@' $@%*' #@ '.'*G@' > - @' * @ *@#' G %' 6@#' >.*G@ ' J *G' -@6 @D*' @ 7% -6' *.' %@@ G@' JG@-' %G@' %.76G*' G >' %' %. *@ A' @' #@%* .A@#' ' @@ -6%' .'G7> -' - *7 @' -' .-@ .DD % .-' %.>@' E @%$A*@ %' D >@' *.' / % *' *G@' %. * @%'D.>>%% .-@# J@'%7EE.%@' $A' *G@'G.E' *.' %@@' *@ '*G@ '%E *7 ' @' C 7% D >@' *.' .@ @ -' -# E .E.%@#' *.' @-*@ * -' *G@>' $7*' D.7 #' @T* D*' -.' -%J@' .>'G>' % %*G@ @W 7E.-' J T@#' J .*G' -# @@> -@#@# ' @E A' JG@-' .@>@-' .E@-@#' G %' >.7*G' -# @E @#' d' ' >' '#@ #' > -' '#@ #' > -' #.@%' -.*' %E@ B e' G@' 6./@ -.' .'*G@' E ./ -D@' #@% @#' .-' -.*G@' .DW D % .-' *.' %@@' ' > -' %D' >.7%' .' % -D* *A' @' D.7 #' #@/ %@' -' .*G@ 'E -' *G -' *G *' ' @%* -6' .@>@-4% -@EG@J' G %% %*@ 4% .- A' %.-' 0 @' -W -.7-D@#' *G *' G@' J.7 #' E7*' G >' *.' #@ *G' 7- @%%(.@>@-' D >@' -# %.76G*' G %' @ @ %@' %' %%*@' $@%.76G*' G >' *.' @@' G@' %.-' $7*' -' / -' d' @' G # -.' DG # @-' -# -.' *.7$ @ e' -# *G@ @W . @' J.7 # -.*' *.7$ @' G >%@ ' $.7*' G@' %.-' G@' 6./@ -.' *G@ @7E.-' /.7-*@@ @#' *.' @ @ %@ G >' ' .@>@-' % >E A' %B@# *G@' /.7 ' 7*' G@' J.7 #' -.*' * B@' @/@-' *G %' %*@E' $7*' % #' d ' *G@' A.7*G' G %#@%@ /@#' #@ *G' @*' G >' %7 ' *' ' -.*' @*' *G@' 6./@ -.' @ @ %@' G > e' G@' @' .' .@>@-' J %' G.J@/@' D.-% #@ @#' ' > /@' .' # / -@ D@' %' *G@' @@B%' -' *G@ ' .D@' . 767%*' QO' #@%D $@' G >' %d' *G@' 6G*' .' *G@' 7-/@ %@' -# *G@' >.#@' .' >.-B% e' %' %*. A' %' D.-D %@ A' .#' -' @ @ '/ ' aF <aO" ' -# ' (4' : ' ^aO' -' *G@' I ' A C4* ' ^N' .@>@-' *@ %' %*. A' JG DG' %G.J%' G.J' *G@%@ 6AE* -' %. * @%' %D **@ @#*G@>%@ /@%' ./@ ' *G@' J. #' -@ *..B' -E' G %' $.#@ -@ ' .-%* -W * -.E @' JG@ @' *G@' @>E@ .' G@.#.% 7%' ' / % *' @# -# D.-%7 *@#' G >' *@ ' *G@' >E@ ' / % *' G@' @# $ DB' -*.' 6AE*' @ 7' .' *G@' -.*. @*A' G@' G #' .$* -@#' _ ' ' H
9 ')QH' .-@' .' *G@' *G @@' d J @*DG@#' 6AE* -' $ %G.E%' e' 5 G ' (;4 ' %@-*' $A' G@.EG 7%*.' $-%* -* -.E @ ? *G' *G@' D -.-' .' -* .DG' . $ ## -6' *G@' @%*. * .-' .' '#@E.%@#' $ %G.E' *G %' D -.-' $@ -6' -*@-#@#' *.' G@' '%@#' % ' J@ E.-' 6 -%*' G A%.%*.>') #' E' OF H
9
9 '& ')^H' ' E @%$A*@' .' @$ %*@' JG.' /@G@>@-* A' .EE.%@#' % ' *' *G@' %A-.#' *' @$ %*@' -' MOQ') % ' A ' NN' _^ O]' H' _ ']
9 ')QH' $ %G.E' .' * ' -' >@W - ' '-@ ' @ * .-'.' % JG.' G #$@@-' $ .76G*' ?E J *G' G >' -# J *G' JG>-' G@ /@#' -' D .%@ -* > DA' -' MOQ' -' .$@# @-D@' *.' *G@' >E@ ' > -# *@' *.' EE. -' $ %G.E%' .' >@- ' -# *.' *G@' @ -@%*' @-* @ * @%' .' *G@' E@.E @' % ' # % @% 6 # -6' G %' .J -' D.-/@- @-D@' .@>@- -%%' .J -' J %G@%' E#' *G@' >@-* * .-%' .' G %' J #.J@# >.*G@ ' -# *G@' E@.E @' .' @% @ ' $A' JG.>' G@' J %' G 6G A' @%*@>@#' EE. -*@#' G >' *.' *G@' %@@' .' * ' ?G DG' G a' $@@-' .' ' .-6' * >@' J *G W .7*' $ %G.E' % ' @ -@%* A' D.>>@-#@# G %' @-#' *.' *G@' 6..#. D@% .' G % -@J' .DB' -'

@**@ '%@-*' $A' D %') % ') G>Ø'_^ M](' NN' _^ O]H ' G@' . .J -6'A@ 'MOM' % ' J .*@' *.' .@>@- -%'.-'*G@%7$ @D*' . 'I 7%* %%' @67 ' . # - * .-' *.' -' >@- -' %@' $A' -*G >**%' H ' . ' E' ^^N $]'%* * -6' *G *' G@' #@D -@#'*.' #> *' I -%*7%*.'D.>>7- .-'7-* 'G@' G #' @D@ @#' '*@%* >.-A' *.' G %' DG D*@' -# D.-#7D*' .>' .@>@- 7%' % ' J .*@' 6 -'*.' G >' -'MOb' J > A' D.>>@-# -6'*G@' E .>E* W *7#@' . ' G %' D* .-' -' * -% * -6' 7EG .- 7%' .>' . .- ' *.' D.E. %' 5E) ' ^QQ' _M^M](' : " = '1KI ' . ' - 'E' > ' H' _ ']

' ' _ %I' 6 G

9 * ')^H' 5G G " # ' # %D E @' . ' E. - %' -#' .'.7-#@ '.' '$ -DG'.'G %%@D*' *@ DG -6'*G *' -'*G@'E@ %.-' . ' G %*'*G@ @' J %' '@.>$ - .-' '%7$%* -D@'T J 2 "-* -#' > -6'5. ['.'*G@'# / -@' -#$.# A'- *7 @%' H"5 * =- G') G@.#' ''9 ' /' N(' D>' / 'F"b' FM^ H' _ ']

9 ') H' 'E @ @D*' . ' 7' -'*G@' b*G' D@-*7 A'#@%D@-#@#' .>' D*7%' *G@' G %*. -' -# 7%.- 7%*G@'E.@*' ' @**@ ' ## @%%@#*.'G >' $A' G %' @-#' #.- 7%' E. - %' %7 / /@%') / '^aH' #.- 7%' %.' ## @%%@%' -'@E *G > 7>' Ø*.' G >' -# G %' J @' -@. ') >' T /' T/ ' J *G'E @ *. A' E %* @(@>' T/ ' QFQ' QFMH _ ']

9 ')MH' $ %G.E' . ' %*. 6 ' **@-#@#' *G@' %@D.-# D.7-D ' . ' 6 ' -' E' bOQ' *' J %' *.' G >' *G *' . * C? ') Q H' . ' 6 ' ## @%%@# G %' @ >.-' 3 ' + " ' C- . 24 ' 5) - ' 'T/ ' ^" (' @ # 'A' + > .' ?' 3 ' + "' 3 ' '8 ') - ' ' -S .' Y4 ' 8 \

9 ')^H') . @5 J/H' -' E. - %*' JG.' J .*@' 6 -%*' @6. A< 2 -2@-') G.*' + 3' QM"' -' A ' : ' # ' ^" ab(' @>' T' b^ H _]

9 ')MH' $ %G.E' . ' " 5 ! JG.' JG@-' E @%$A*@' . ' *G *' DG7 DG' % (' $A' % ' >.-6'*G.%@' * G.'#@% @#*.'%@E *@'*G@>%@ /@%' .>'*G@' $ %G.E%' . ' % ' -# 7- *@'*G@>%@ /@%*.' G >') % ') ' Q^ ' _a"M]H ' % $ %G.E G@' *W *@-#@#' *G@' ? @ ' . ' .7%* -* -@E @' -' M ^') $$D' ' FFb3' _ ']

9 ') H' @.D. 7% . ' >A - ' @'D.-W #7D*@#'*G@'E @ > - A'@T > - * .-'. ' *' .- 7% -#' G %' D.>E - .-%' $7*'G # -.'E.?@'. ' @' -# #@ *G' % G@' DB-. J @#6@%' -' D E' T' . '*G@' D* ' .- ')+7 - !' . ' " ' ' ^Qa H' -' *G@' . D@' . ' @.D. 7% '%@@ @ % -# ? ## -6*.-4% - ' (" *+' 'E' FM' _ ' ']

' ' $ %G.E' . ' *G@' D. .-A' . ' 9 @/')9 @7>' . ' 9 @/7>H' D. .- ' -@-% % 9 @/ < * - ')*G@' %@@' . ' E* *-%H' -' 7> # ' -@ ' * !' G.#' @-*' ^M' E % .E. ' -' A- *G' #@' GE' M' E' O" Y .-@' . '*G@' @ 6G*' J *G' (' / Y '%7$%D E* .-'. ' E' ON' %' ##@# d' . -7%' @6 e' _ ' ? ']

' ' 9 @ DG *@' E * DG' . ' @TW -# ' 'O "') 6 H' @ -6' ' EGA% D -' G@' G@ @#' '# 76G*@' . '*G@' D EG' .7-' ' %< DG #(' -#' *G7%' $ .76G*' $.7*' '*@>E. A' @W D* .-' -' /.7 ' . '*G@' . *G.#.T' . ' 9 @ DG *@' E *A' G@' & D.$ *@%' G. J@/@ ' %. -' @6 -@# *G@ ' -D @-*' %7E@ . *A ' 7*ADG 7%' -' G %

"" ' T@%' G %' #@ *G' *' ' "^' -# *G@' #7 * .-' . ' G %' @E %D.E *@' *' . *A'<'% T' A@ %' . * -7%' %' D @#' * -7%' $A' *G %' %*< >@-* .-@#' J *@ ' @' J %' @E @%@-*@#' -' *G@' Q-# @@-@' D.7-D ' $A' *G@' >.-B%' &.G-' -# G.> %')9 -% ' T ' FQaH ') @' , 7 @-' ' T/ ' aFQ(' @- 7#.*' (- 'A ' ; "3' Qa"(' @ @ ' ^Q <^MF H' _ ' ']

' ' @-#' . ' *' 767%* -@' B-.J -' *G ↓.76G' *G@' * @ * %@' . ' *' 767%* -@' '+ "EJ -' 3C' " -*' J.' $..B%' ' -' G %' # %D.7 %@' .-' *G@' @ >.-' .-' *G@' 9 .7-*' *G@-' %.>@' A@ %' . #' *' 767%* -@' G #' 6 /@-' G % .E - .-' *G *' J.>@-' JG.' @ /@' *G@ ' G7%$ -#%' .-' DD.7-*' .'*G@ '7- *G 7 -@%%' *.'*G@>'.76G*' -.*' *.' $@' .J@#' *.' > A' 6 -' -' . #@ '*.' 6 /@' -' .EE. *7- *A' . ' @*7 - ' -#' %G@J %' *G *' *' 7' ##@#' '-@.@%% A' #@' . 'D.-# * .-'*.' .7 ' . #%' D.>> -#' -' *G %' @%E@D*' / 2' *G *' *G % E .G $ *.-' %' >@ -*' *.' @T*@-#' .- A' *.' *G@' @* >@' . '@ DG' E *A' @%E@D* /@ A' T 4 ' 3 ' 4 ' 4 ' "' (" ' '^a' MN ' %@@' 9 **' / ' M^ T T ' O ' (' ^ . ' / ' ^" ^^H ' ? *G' *G %' .E - .-' . @-* -%' # % 6 @@#' *G -B -6' *G *' ' 7 4% >@ - -6' % *.' E .G $ *' @<> 6@' .- A' *.' J.>@-' JG.' @ /@' *G@ ' G7%$ -#%' . ' .*G@ ' @ %.-%' *G -' *G *' . '7- *G 7 -@%%(' $7*' *' 767%* -@' E. -*%' .7*' *G *' @TD@E*' . ' *G % D 7%@' .-'*G@'E *' .'*G@' J /@%' *G@A' .76G*' -.*' *.' @ /@' *G@ ' G7%$ -#%' *' ' >7DG' @%%' $@ .J@#' *.' > A' 6 -' I . ' *G % $@ *A' J@ @' .J@#' .-' $.*G' %#@%' ' D 7%@' . ' # /. D@' > 6G*' .-'*G@'E @ '. 'D.-* -@-D@'$@'D @ *@#' @ # -6' *.' @<> -< 6@' G7%' % A%' *' 767%* -@' JG@ @' -.' . -D * .-' G % $@@-' D.>> **@#' .-' @ *G@ ' % #@'*G @@' D.7 %@%' @' .E@-' $.*G' *.' G7%$ -#' -# *.' J @' ^' .' @> -' J *G' @ DG' .*G@ ' Q' .' %@E *@' $7*' D.-* -7@' 7->' @#' M' '%@E W *@#' *.' @*7 -' *.' @ DG' .*G@ ' @' *G@-' D.-W #@>-% -A' %@E *.-' . '*G@' % B@' . 'D.-* -@-D@' @TD@E*' $A' >7*7 ' D.-%@-*' -#' @ 7*@%' *G@' .E - .-' . @-* -%' *G *' *G@' @ %.-' JGA' J.> -' @ / -6' G@ ' G7%$ -# JG@-' G@' %7 - *G W 7' *.' G@ ' % . $ ##@-' *.' > A' %' .- A' -' . #@ ' *.' % /@' G@ ' .>' @E . DG' -#' %G@J %*G *' G % O @J' . ' *G@ # / -@' E @D@E*' @ #% *.' %@E * .-' @/@-' J *G .7*' *G@' D 7%@' . '7- *G 7 -@%%' .-' @ *G@ '% #@' 6 -' . @-* -%' *G .76G*' *G *' *' % -.*' J 7' . ' G %* -%' .' E7*' J A' J /@%' JG.' @' -.*' G %* -%' -#' *G *' ' G %* -' J #. J' . ' J #. J@' . 76G*' -.*' *.' > A' -A' .-@' $7*' ' G %* -' *' 767%* -@' *G -B%' *G *' .-' *G@' E -D E @' #' #. J -' $A' *' 7 ' *G@%@' *? -6%' @' J 7' $7*' -.*' @TE@# @-*(' *G *' ' > -' JG.' @E7# *@%' G %' J @' . ' 7- *G 7 -@%%' -# > @%' -.*G@' -' . #@ ' *.' > B@' G@ ' ' G %W * -' % 67 *A' . ' #7 *@ A' -# *G *' *G.%@' JG.' > B@' / .J %' . ' D.-* -@-D@' -# J %G' *.' $ @ B' *G@>' .-' ' % > ' E @ ' @' 67 *A' . ' 6 @/.7%' % -' @' D.-D 7#@%' $A' % A -6' *G *' -.*G -6' D -' $@ @TE@# @-*' JG DG' % -.*' J 7 'G@ ' D -' -AW *G -6' $@' J 7' JG DG' *G@' . #' . $ #% ' 7*' . @-* 7% E .E.7-#%' -.*G@ '/@ A' # D7 *' 7@%W * .-' % *.' *G@' >@ - -6' . ' *' 7 4% #/ D@' @%E@D* -6' ' J #. J' > A -6' JG@-' G@' % A%' d' .- A' -' *G@' . # e' -# JG DG' > A' $@' 7-#@ W %*..# -' *J.' J A%') H' @> - -6' ' G %* -)bH' > A -6' ' G %* -' . JG@ @' *' 767%W * -@' % A%' #.@%' D ' . $ #' G %* -%(' -# *.' > A' E@ %.-%' JG.' @' -.*' G %* -%(' -# *G.76G' *' AE -' J %' # %* -D* A' .EE.%@#' *.' *G %' JG *

! %*@#' *A' *' &.G-' JG.%@' D* / *A' -' .7-# -6' *G@' @E %D.E *@'. ' % ' 9 -. ' % %E.B@-'. ' %.' $A' C ' @T ' -' G % J @ <B-. !'%*. A'. ' *' &.G-' -# *G#' .$$@ ')"Z %' 32# - 2' '' NbNH'
Ð G@' *@%* > .-A'. ' @- @7% %D.-D 7% A@ @/ #@-D@ %' *.' *G@' D7 @-* $@ @' -' % '9 -. '#7 -6' *G@' . #' 6@. ' . AD E' -# ' J@' G /@' -A'G@% * W * .-' -' DD@E* -6' *G * $@ @' % #@D % /@ A' @%* $W %G -6<*G@' D* ' * % .-A'$@E 7%@' -' *G@' D %@'. ' .-@%.' /@-@ *@# -# JG.%@' @E %D.E *@ G # %*@#' -6' *G@ B-.J-' D* *G * G@ G #$@@-' 'G@ @' . ' *' &.G-' J.7 #' 7-#@' -A' D D7 > %* -D@% $@
k B@ A' *.' @D@ /@' *G@' ## * .-' *G * G@ G #$@@-' > #@' $ %G.E' $A' &.G-' -' -A' D %@' J@' D.7-* * % D@ * -' *G * . AD E' J % $ %G.E' . ' >A - ' * *G@' * >@' . ' *G@' > *A #.>' . ' 6- * 7% ' @' %.>@JG@ @' $.7* % ' ^^"' 6- * 7% .-' G % .7 -@A' .>' -* .DG' *.' .>@' > #@ G % %* G * * >A - ' JG@ @' % * G % .*G@' @%* -6< E D@%' *G@' G %* -% .DB@#' *.' G >' .>' ' *G@' -@ 6G$.7 G..#' *.' @D@ /@' G %D.7-% % -#* .' $@%*. J' **@-* .-% .-' G >' I .>' *G@' D *A' JG@ @' $G@' -@T*' G *@#' G@' J .*@' $ DB' -' %@E *@ @**@ % *.' *G@' DG7 DG' . ' >A - ' -# *.' . AD E' *% $ %G.E' ' *@ ' % 6@' . ' G % .7 -@A' J % G EE '*.' *G@' DG7 DG' . ' JG DG' D *A' . AD E' %.>@ * >@' *@ ' J .*@' ' @**@ '% * '@T* -*' %@-#W -6' *G@>' D.E @% . ' *G@' @**@ % . ' 6- * 7% ' -# @- 7 -6' '*G@A' D.7 # 6 /@' G >' - . > * .-' $.7* 6- * 7% '*G@' #@* @#' %*. A' . ' JG.%@' > W *A #.>' EE@ %' -.' A@*' *.'G /@' @ DG@# >A - G@ 7@%*. -' D.-D@ - -6' *G@' 6@-7 -@-@%% . ' *G@' @T* -* @E %* @' . ' . AD E' % /@ A' > 7DG' > T@# 7E' J *G' *G@' 7@%* .-' D.-D@ - -6' *G@' 6@-7 -@-@%% . ' *G@' 6- * -' @**@ %' G@' *J .' $@ ' J *-@%%' .'@ DG' .*G@' *G@' @%' . ' . AD E' % G % $@@-' % #' %E@ B -6' . ' @**@ % J **@-' $A' 6- * 7% ' -# *G@' 6- * -' @**@ % D.-* - -6' # @D* .-% *G * @**@ % %G.7 # $@ J **@-' $A' . AD E' G@' *G@. A' *G@-' *G * *G@' 6- * -' @**@ % J @ @' . 6@ A' - *7 A' @D@ /@# % ' -@D@%% A' .>E@>@-* *G@' ## * .-' *G * . AW D E4% @**@ ' % %.' . 6@ A' E .D@@# -6' .>' *G@ % >@ J. B%G.E' -# -*@-#@# *.' G@ E' .-' *G@ %7DD@%% . ' *G@' 6- * -' >E.%*7 @' .J@/@ ' *G@' D.7 %@' . ' >.#@ -' -/@% * .-' G % $@@-' ##@D ##@ A' /.7 $ @ *.' G@' 6@-7 -@-@%% . ' *G@ 6- * -' @**@ %)%@@' *G@ *D@ ' ' . ' Q"NH' JG @' *G@' @E %* @' . ' . AD E' % 67 -*@@#' $A' @T*@ - '*@%* >.-A' . ' @TD@E* .- ' 6..#-@%%' * %' >@-* .-@#' $A' . AD E4% #%D E@ @- @7%) ' ' aH' -# -' >E. * -*' E %% 6@' . ' JG DG' J@' %G '%E@ B' E @%@-* A' % 7.*@# $A' 7%@$ 7%' I7 *G@ ' % 6G* ..*' G %D.-D 7% /@ A' E. -*@#' .7*' T+ " 4 ' "' 9 A' ^ Ob' E' a"H' *<> A' D.- #@-* A' $@' E .-.7-D@#' >E.%% $ @*G * . AD E4% @**@ ' -# *G.%@' . ' 6- * 7% D.7 # G /@ G # -A' D.>>.-' 7*G. %G E' .>@ . '*G@' *.E D% .-' JG DG' *G@' 6- * -' @**@ % A' >.%* %* @%% @' $%@-* .>' *G * . AD E(-' E * D7 ' . AD E4% @**@ ' % % @-* $.7* @E %D.E DA' . ' JG DG' *G@' 6- * -' 7DG' -# * G % D.-%@ 7@-* A' $@@-' *G.76G* E .$ $ @' @ *G@' *G * @E %D.E DA' G # -.* A@* $@@-' . 6 - %@# * G EE ' . ' *G * *G@' . D@ J % / D -* * *G@ * >@' G@' . >%' '@TE @%% .-' -'*G@* J .' @**@ % @ @ @ # @ @-*(@J' @%* >@-* 7. * .-% ' JG DG' @'E . 7%@' -' . A'D E4% @**@ %' @D.>E * /@ A' %D -*A' -' *G@' 6- * -(-# ' >.%* #@D % /@ . ' ' *G@ 6- * -' @**@ %' @ DG D*@ %@# $A' 6@ * . 6 - *A' . ' *G.76G* -# @TE @%% .-' JG @' I. AD E4% % $7* ' D.>>.-E D@ @DG.'. *G@' E.%*. @' @E %* @%' -# JG@-' J@' D.>E @ . AD E4% @**@ ' J *G' *G@' @T* -* @>-%* . ' *G@ 6@' . ' @-@7%' *G@ %7E@ . ' -* 7 *A' . ' *G@ . >@ ' % @/ #@-*' JG@*G@ ' J@' **@-# *.' *G@ ' 7%@' . ' *G@ @J' @%* >@-* ' *G@ ' -.* D@%' . ' @DD @W % %* D ' . 6 - % * .-' *G@ ' %* *@>@-*%' . ' *G@.W .6 D '# .D* -@' . '.$%@ /@' *G@' % @-D@' -' . AW D E4% @**@ ' .-' *G@' 7@%* .-%' JG DG' >.%* -*@ @%*@# *G@' DG7 DG' *. J #%' *G@' D .%@' . ' *G@ %@D.-# D@-*7 A' G@ 7@%* .-' G % $@@-' %@# JG@*G@ ' # > ** -6' *G@' 6@-7 -@-@%%' . ' . AD E4 @E %* @' % ' JG. @' J@' > A' -.* @ @D* * % -' -W *@ E. * .-' DG E' T ' JG DG' %E@ B% . ' 6- * 7% ' G@@T* -* 9 ' . ' . AD E4% @**@ ' -# *G@' $@6 -- -6' . ' *G * . ' - $ % %@@>@# *.' $@' *G@' D.-* -7 * .-' . ' . AD E4% @E %* @' G@' D.-D 7# -6' DG E*@ % ' . ' . AD E' @' *G@ @ . @' .- A' B-. J-' *.' 7% $A' ' * .-' * -% * .- ' 7* * @ G *7% -' *G@ @@B' *@T* $@6 -% -.* * DG E' T ' $7* * DG E' T (-# *G@' E * JG DG' %E@ B% $.7* 6- * 7% % @T D* A' *G * . ' JG DG' J@' G /@' *G@' @@B' *@T* %%7 @#* .' 7% $A' *G@' 7.* -' 7%@$ 7% ' G@ @' % *@ @W . @' $%. 7*@ A' -.' @ %.-' . ' @ @D* -6' DG E' T ' 7- @%% .-' *G@' %7EE. % * .-' *G * * G@' . 6@ A' . ' *G@' 6- * -' @**@ % G % $@@-' #@>.-%* *@#@ G * ' G % $@@-' @ #A' %* *@#' *G * . AD E4% ! %* @' % @> B $@' . ' *%' D.E .7% 7%@' . ' @J' @%* >@-* -67 6@' $7* *G@ @' @' -.' . > ' 7.* * .-% ' @TD@E* *G * *G@' D* % ' >@-* .-@#' *G * 7' $ # J **@-' *.' *G@' DG7 DG' . ' G EE ' *.' JG DG' . AD E4% @E %* @' % ## @%%@#' G@' -67 6@' -' JG DG' 7 4% @**@ % @' %E.B@-' . ' $.*G' G@ @' -# -' *G@ @E %* @%' . ' 6- * 7% ' % #@W D % /@' @ 7* * .-' . ' *G@ *G@. A' *G * *G@ @' J % .EE.% * .-' $@*J@@-' *G@' %DG. . ' . ' &.G-' -# . ' 7 ' * 7%* *@%*G@'%> '%. D *7#@' . ' -%@< $ %' *.' E .#7D@ *@%* >.-A' *.' *G@' 7%@' . ' *G@' @J' @%* >@-* $..B% 7-# %E7*@#' -' G % * >@' *G * *G.76G' G@' * B@%-.* D@') / ^aH' . ' *G@' 7%@' > #@' $A' . AD E' . ' *' @*@ 4% %*' @E %* @' G@' E %%@%' ./@ ' -' % @-D@' *G % @TE @%% >@-* . -' . ' 7 4% ' @**@ %' . AD E4% 7 -@' 7.* * .-% -D 7#@' # %* -D* @D.6-* .-' . ' *G@' @E %* @%' >.%* %% @#' $A' >.#@ -' D * D % >' / 2' *G * *.' *G@' EG@% -% -# *G@' *J.' *.' >.*GA' G@ @' @ $@% #@% E %W % 6@%' D@ A' %G@J -6' ' 7%@' . ' .>' ^' . ' G 'Q G@%%' G@' @>E .A>@-* . ' ^' @*@ ' % @%E@D A' @ 7@-* -# >' A' J@ 'G /@' @%*@# *G@' **@-* .-' . ' 7%@$ 7%' G@ @' % .-@' 7->%W * B $@' D. -D #@-D@' J *G' *G@' D*% ' G@' 7%@' Z ' -# Q' &.G-' % E .$ $@' G@' @E. * . ' .7 . #4% % A -6% 6@@%' -' %7$%* -D@' J *G' .7 ' 6. %W E@ %' $7* >A' . ' >A' -.* G /@' $@@-' # @D* A' * B@-' .>' *G@>' G@' D. -D #@-D@%' J *G' @W >@-*4% @E %* @' @' $@A. -# JG * D -' A' $@' %@* #. J-' % DD #@-* ' -# -' D* * %@@>%@ *.' >@' B@ A' *G * * J % *G@' D@ @$ *A' 6 -@# $A' @>@-*4% @E %* @' JG DG' %@* *G@' @T >E @' *.' $ %G.E% @ %@JG@ @' .' J * -6' *.' . @ 6-' DG7 DG@%' . AD E' %* *@%' G.J@/@ ' *G * G % .J-' * .' @**@ ' G # $@@-' -/ *@#' $A' *G@' DG7 DG' . ' G EE ' .>@ DG7 DG' 7%@' . ' . AD <E4% @E %* @' J.7 # %@@>' *.' G /@' D.-* -7@#' -' % ' # .J-' *.' *G@* >@ . ' &@ . >@(' ' J@' D -' A' %* @%% . -' G % *G@

B` ' ' ' ' ') ' ' ' ' ' L 1' ')' ')' 1' ' P ' J+ 1 '& ' ' ' ' +' & ' L ' ' ' '

/ @#' -.*G -6'# %67%*@#' *' *G@' . #' > -4%' .$<' %* - '*G@A' *G 7%*' G >' .7*' . '*G@' D 6@' %.' 7#@ A' *G' %G *G@ E@# G %' %G - ' *G@' > B%' -.' #.7$*' $@ -6' / % $ @' *.' G %' @-#%' JG@-' G@' *@ J #%' %* EE@# . ' *G@' %* B@' 7*' *' *G@' * > @' G@' *..B' -.' -.* D@ . ' *G@' G7 *' -#' J B@#' .-' %' '-.*G -6' G # G EE@-@#' ? G@-' *G@' E *A' @ DG@#' *G@' D@.7 %@' JG@ @' *G@' >7 * *7#@' J %' %%@>$ @#' *G@ @ J %' ' E .# 6 .7%' 7E . ($7*' > #' %@.# -' *G@ G %* -%D.7 #' # %* -67 %G' '/. D@' JG DG' D @# % . AD E' J@-*' -' d' @' %* .-6' . AD E' -# E A' *G@' > - e' `' '-#@ ' *G@' E .*@D* .-' . ' *G@' *7>7 *' *G@' %E@ B@' @W > -@#7 -# %D./@ @#(' -#*G@ G %* -%@ D./@#' *G *' *G@' /. D@ G # D.>@' .>' G@ /@-' *@ ' *G@' . > ' E @ > - A' -*@ .6 *. @%' *G@' E .<' D.-%7' E @%%@#' . AD E' *.' G /@' E *A' .-' G %' . # 6@ f d' J@ '$A' *G@ . *7-@' . ' @% ' % A' L J A' J *G' *G@' *G@ %*% f e' G@-' *G@' > *A ' %*@ - A' ..B -6' .7-# .-' *G@' >7 * *7#@' . ' %%@>$ @#' G@ *G@-' 6 . -@#' -# ..B -6' 7E' *.' G@ /@-' % #' d' J A' J *G' *G@' *G@ %*% e' d' J@ '*G@-' -. J e' % # *G@' E .D.-%7 ' d' -#' J ' @*' A.7' 6 .(@W / @' G %* e' G@-' . AD E' > #@' *G@' >@>.W $ @' -%J@ #' d' 6G*A' -# % T' A@ %' G /@' ' %@ /@# >' -#@' G @ -@/@ ' #.-@' >@' J .-6(G. J' *G@-' D -' ' $ %EG@>@' >A' + -6' -# >A' / .7 e' G@' @ 6G*A<% T' A@ %' >7%*' D @ A' 'D.7-*' .>' . AD E4% $ E* %>(%.' *G *' ' J@' @' -.*' .' %D $@' *.' G >' -' >E .$ $ @' @-6*G' . ' @' J@' >7%*' - @ ' *G *' G@' J %' *G@' DG #' . ' G %* -' E @-*%' -#*G@' G #' $@@-' $ E* 2@#' ' -.*' -' - @>DA' -' /@ A' @ A' DG #G..#' ? G@-' *G@' > 6 %* *@' D.-* -7@#' *.' 7 6@' . AW D E' D7*' > **@ %' %G. *' $A' E - A' #@D -6' G >%@ '*.' $@' ' G %* -' -#. @ -6' ' ' # A' J@ @' %% 6-@#' G >' *.' @TE -' *.' G >' JG *' G %* - *A' ? %' d' $* -' *G@' D.-%@-*' . ' *G@' E@.E @ e' -%J@ @#' *G@' E .D.-%7 ' d' A e' @W E @#' . AD E' d ' D.7-*' *' A.7 ' #7@' *G *' ' %G.7 #' . @ ' >A' #@ @-D@' *.' A.-' $@D 7%@ J@' G /@' $@@-' * 76G*' *.' 6 /@' #7@' G.-.7 ' *.' *G@' E.J@ %. # -@#' . ' .#' $7*' % . ' *G@%@' E@.E @' ^' . J@ -.' / -# D * .-' *.' *G@> e' G@' E .D.-%7 ' *G@-' G # @D.7 %@' *.' *G @ *%' $7*' -# -6' *G@>' 7-W / -6' . #@ @#' G %' D @' *G D@' *.' E .D >' -' *G@' > #%*' . ' *G@' %* # 7>' d' . AD E' G %' D.-W @%%@#' G >%@ ' *.' $@' ' G %* -e' G@-' .%@' ' 7 .7%' .7*D A' .>' G@ *G@-' -#' &@J%' 6 -%*' *G' d' *G@' . ' *G@' G %* -%e' *G %' *@ DG@ ' . ' % ' *G %' #@%* .A@ ' . ' *G@' J . %G E' . ' *G@' 6.#%' G E' *G@' % DG' . ' E @% #@-*' . ' *G@' 6 >@%' J %' D @#' .-' *.' @*' .7*' ' .-' .-' $ AD E' $7*' G@ @ 7%@#' % A -6' *G@' J #' $@ %* %G. J %' J@ @' -. J' ./@ e' G@-' J *G' .-@ D.-%@-*' *G@' >7 * *7#@' D @#' .7*' #@> -# -6' *G *' . AW D E' %G.7 #' $@ $7 -*' /@' (. ' G %' / % .-' >7%*' -@#*%' $@' 7 @#' -# 7%G -6' *.' *G@' J . BW %G.E%' -# $ *G%' *G@A' D. @D*@#' J ..#' -# 6W 6.*%' *G@' &@J%' % *G@ ' D7%*.>' J % ' * B -6' *G@' >.%*' D* /@' E *' ? @' G /@' @/ #@-D@' . ' *G@' D* / *A' . ' *G@' &@J%' *' >A - ' *' -' @ @' E@ .#' @/' ' N' -# *' ' *@' ' -' *G@' %*. A' . ' *G@' > *A #.>' . ' .- -%' ? G@-' *G@' E @' J %' @ #A' . AD E' E .D@#@#' *.' 7 -# @%' G >W %@ '(-# G@ @' *G@' %*. A' G %' -' 7*. E* D' *. 7 DG

-' '& ' ' ' '6 ', ,-' 'A ' ' ' I' ! ' 1' ' ' '1 ' 1 ;' ##@-' K ')' * J' x6 ') # ' / ' '033,<' 1 1 (' ' ' ' ')' ' 1

*@ -6' G. J' *G@' G %* -%' > B@#' *G@' . #' > -4%' @>$ %%>@-*' %' G@' * @#' *.' * B@' . ' G %%G.@%' *' G / -6' $@@-' > -A' A@ %' %-D@' *G@' @/@ @-D@' . ' G %' # %D E @%' G #' E@ > **@#' G >' *.' E@ . >' %7DG' -' . D@' . ' G >%@ ' ? G@-' G@' G #' $@@-' $.7-#') *' G %' . J -' @ 7@%*' -.*' -@#H *.' *G@' %* B@' -# G #' . @ @#' 7E' ' - ' E A@ ' *G@' E @ J %' *' $7*' *G@' >@' $@ @#' .7*' 7-#@ ' *G@' J -#' B@' *G@' % ' . ' ' %G E' $@G -# JG DG' *G@' $.#A' D.7 #' $@ %@@-' %D. DG@#' $7*' -.*' D.-%7>@#' G@' 7>@%' JG DG' @ DG@#' *G@ ' -.%* % %@@>@#' 6 -*' *.' *G@' G %* -%' JG@*G@ ' *G % *' J@ @' *G@' @ @D*' . ' > 6 - * .-' . ' *G *' @ A' %J@@*' %D@-*@#' J . .#%' G #' $@@-' %@ 2@#' . ' D.-%7>@#' %* 7D*7 @' G@' G@ *G@-' %@@ -6' *G *' *G@' >@' J %' #A -6' .7*' J *G.7*' #. -6' *%' J. B' -' @T@D7* . -@' J %' %@-*' *.' - %G' J *G' *G@' J. #' JG@-' %.' >7DG' $ ..#' D >@ .7*' *G *' *G@' >@' -@ A' J@-*' .7*' *.6@*G@ ' G@' G %* -%' J@ @' $.7*' *.' @>./@' *G@' $.#A($7*' D@*@%' @% #A' >@-* . -@#' G@ @' 7 *G@' '#@%D $@#' %' *G@' $.*G@ ' . ' @@ `' -*@ @ @#' -# % #' d ' A.7' 6 /@' *G@' $.#A' *G@' G %* -%' J ' @ /@' *G@' D 7D @#' .-@' -#' J. %G E' G >e' -' #@ '#@@E A' %G. DB -6' *.' *G@' A ' -*@' *.' A' JG.' #@D @%' *G *' *' J %' >E.%% $ @' . ' *G@>' *.' @ /@' . ' -A' .*G@ ' G %*' *G@' G. A' .-@' JG.' # @#' . ' *G@' % / *.-' . ' *G@' J. #' > ' %' *G@' .-' . ' .#' *G@A' J. %G EE@#(' > *A %' *G@A' ./@#' .-' DD.7-*' . ' *G@' $7-# -D@' . ' *G@ ' 2@ ' -#' ./@' . ' > ' G@' &@J%' @ 6@ A' $ DB -6' 7E' D@*@%' *G@' D@-*7' .-' G #' $@' $.#A' E D@#' -' *G@' > #%*' . ' *G@' EA @' -#' % J' *.' *%' D.>W E @*@' D.-%7>E* . -' %.' *G *' *' J %' .- A' *G@' $.-@%' d >. @' E @D .7%' *G -' @J@ %' >. @' * @#' *G -' 6. # e' J G DG' *G@' # %D E @%' J @' $ @' *.' D A' . ' *.' *G@' E D@' JG@ @' *G@A' >@ -*' .-' *G@' - - /@ W % A' *.' D.>>@>. *@' *G@' > *A 4% d' $ *G# A e' G@' @E %* @' D .%@%' J *G' '#.T. .6A' - @%*7% f %' - >@#' %*G@' J *@' 9 D .-' _. ' 9 D -7%' %' *G@' $@ @' . ' *G@' @**@ G@-' . .J %' $A' J A' . ' EE@-# T' ' -.*@' %* * -6' *G *' *G@' > *A #.>' . ' . AD E' *. .B' E D@' .-' *G@' Q-#' . ' *G@' >.E*G' : -*G D7%' *G@' O*G' $@ . @' *G@' B @-#%' . ' 9 DG' *G@ @' %' / W .7%' @ ' # -6' 9 A]' .-' 6 @ *' $$ *G' *' *G@' *G' G.7 (*G@ @%*' G / -6' $@@-' > #@' $A' @ .#' G E' . ' @%' $@ -6' DG % ' E @%*' * * 7%' , 7 # *7% E .D.-%7 ' -#' &@%7%' G %*' + -6' T ' @/@

' %@D.-#' -.*@' %*' *@%' *G *' *G@%@' D*%' G #' $@@-' * -%D $@#' $A' .D *@%'). ' %.D *@%H.' . -*G' .>' ' D.EA' > #@' $A' -%' ' D.>E - .-' . ' . A@ E@%' # %D E @' G @- @7%' ' *G #' -.*@' %* *@%' *G *' *G %' 6 -' G #' $@@-' * -%D $@#' $A' .- -%' .>' ' D.EA' >7DG' #@D A@#' $A' * >@' *G@' %7DD@%%' . ' G %' %@ DG' . ' JG DG' J %' #7@' *.'

' '8 ' ' ' >7%*' ' ' '& 0' & ' 1 +' ' '*G@ 1)')' & 0 ' ' ' ' ' ' ' ' '8 '& ' ' 1 ' ' ' ' 1' ' ' ' ' ' *) ' ' ' ' ' ' ' ' 'A1 ' ' ' ' ' ' ' ') ' * J' 11 ' ' ')' ' ' '& ' ') ' ' ' ' ' ' ' ' ')' 1 '(& +' A' G9G+, ,' 3GH< ' ' ' ' ' ' ' ' *) ' ;! +' 3,G5*' 3,09*' 3,49<' $ ' ' +' / 0 ' , , ' ' 90G*' ' ' ' ' ' ' ' @ &' @*' ' ' ') ' ' ' ') ' :' ' & ')' ' ' 'A +' ' 1' ' !

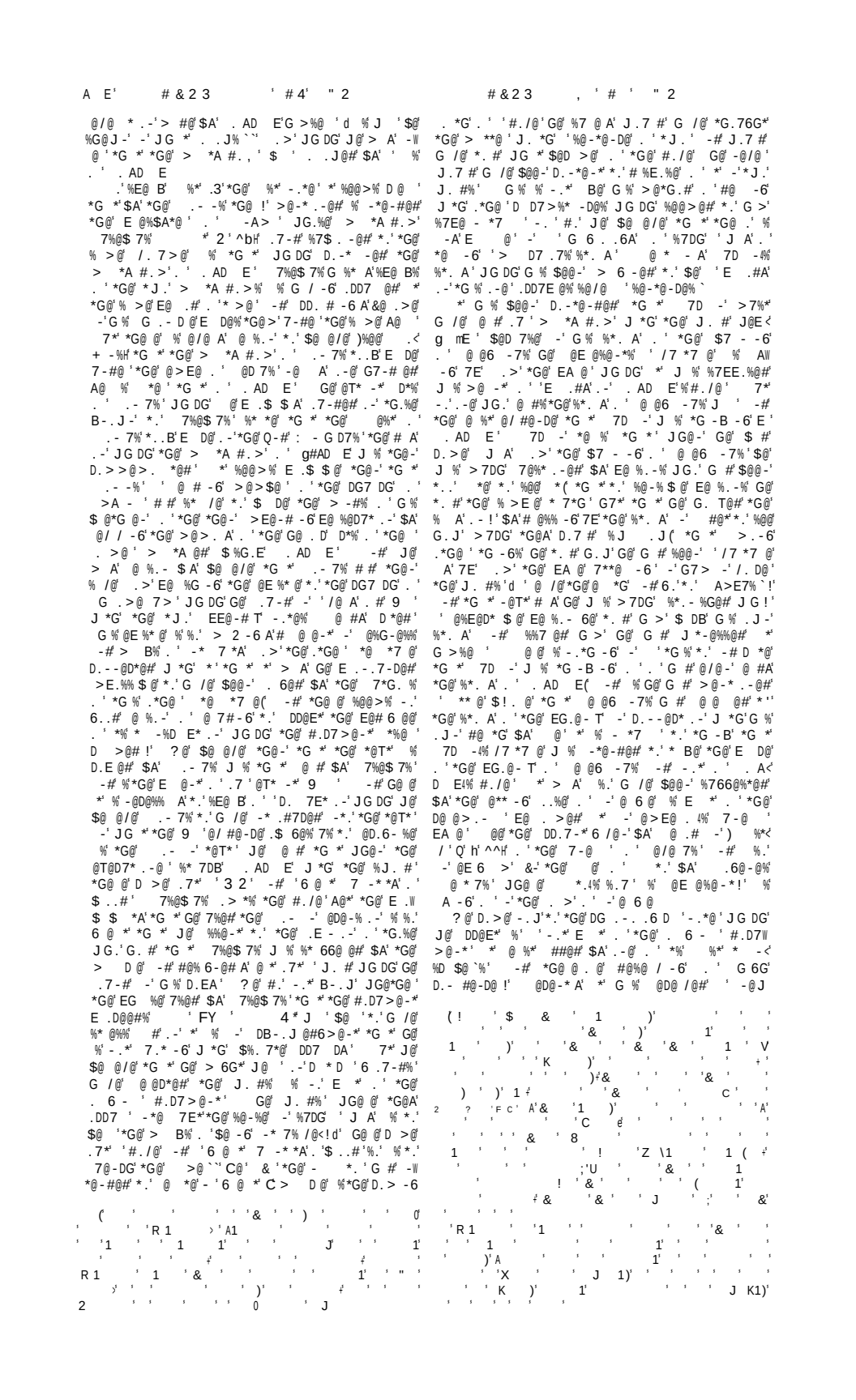

D.- > * .-' .>' ' *@ A' # %D./@ @#' A>E -' -%D E* .-' ., 'R C" # ^ "' ' FQ' @W @ @#*.$A' E% 7%) DG @ '?6 '& C ^ ' ^ ^' E' M"aH' JG DG' >@-* .-% ' ' '_%@@ *G *' * D @]' % % DG' -' *G@' A@ ' ^aN' G@ . D@ J %';.-@ JG DG' D.7 #' $@ G@ # >. @ *G -' .-D@' -# -#@@#' J %' %.' . *@-@ ' *G -' -.*' *G@' -7>$@ ' . ' E@ %.-%' DG' @-.76G'%7 * $ A' *.'# %DG 6@ *' $@ -6' > *@#' *' > A' *G@ @ . @ $@ @6 #@# % 'D. -D #@-D@' *G *' .7 '#.D7>@-*' @E @%@-*% G >' % ' -6' *G@' % >@ . D@' @J' A@ % *@ ' 7*' *G@' > .%*' >E. * -*' - >@ % *' .*G@' E .D.-%7 ' * * 7% ,7 # *7% ' JG DG' 6 /@% .7 '$@%*' 67 #@' *.' *G@' #@*@ > - * .-' . ' *G@' # *@ . ' *G@ > *A #.>' 7%@$ 7% -' G % G .- D@ G # E7*' *' -' *G@' F*G' A@ ' . ' 9 D7% 7 @ 7% ' @' ' ^FF' -# G% 7*G. *A' G # $@@-' 6@-@ A' DD@E*@#' % #@D % /@' *G. 76G' .-' DD.7-*' . ' *G@' # D7 *A' . ' @D.-D -6' %.' *@' ' # *@ J *G' JG *' % *. #' . ' . AD E4% D 7 -*W -D@' J *G' *G@ E.%* @ &.G-' .# J@ ' 5 ' C..' 4 'A " ' E' Q F#' -# .*G@ % G #' @-#@ /.7 @#' *.' E7*' $ DB' 7%@$ 7%%' # *@ %.>@*' J@-*A' A@ %' ' @D@-*' -/@%* 6 *.-' $A' 9 ' ? ## -6*.-' 4 -'3 ' I . 3#4 '3 Q 8"-. "-* ^ FO' TT/ ' QMb# G % > #@ *' E.%% $ @ *.' # %E7*@' 7%@$ 7%% # *@ J *G' >. @' %7DD@%%' -#' J@' -@@#' G /@' *G@' @%% %D 7E @' -' #. -6' %.' $@D 7%@ 7%@$ 7% %@@>% *.' G /@' G # -.' @ ' B-. J @#6@' . ' *G@' # *@' -# *.' G /@' E7*' *' # . J -' %.>@ JG *' *' -#.>' . ' G@' E D@% . AD E4% > *A #.>' -#' *G@' A.-% E@ %@D7*.-' 7-#@ ' *G@' % >@' A@ ' *G. 76G' *' % -. J' 6@-@ A' @D.6- %@#' *G *' *G@' A.-% > W *A #.>% J@ @' % *@' % ^OO' G@' E .D.-% %G E' . ' % ' J %' -' ---' '. D@' -#' *' G % -. J' $@@-' %D@ *>-@#' *G *' *' *G@' E@ .#' J *G' JG DG' J@' @ D.-D@ -@#' *G@' 7 @' J % *G *' *G@' *J.' %@- . ' >@-' . ' D.-%7 ' -B') ' .*G@ J %@' 7-W .$ @D* .- $ @H' JG.' G # -.*' A@*' @D@ /@#' G 6G' EE. -*>@-*' # @J' .*% ' .' *G@' E .D.-%7 %G E% ;.' % ' -# ' D ' '> -' JG.' G # $@@-' - >@# *' D.-%7 ' J % .-' *G@' ##@ ' . ' E . >.* .-' -# > 6G*' D.7-*' .-' G 6G' E ./ -D ' . D@' JG@-' G % *7 -' D >@' *' G % %.' $@@-' %D@ * -@# *G *' * *G % ' * >@' *G@' . # - A' -*@ / ' $@*J@@-' *G@ D.-%7 %G E' -# E .D.-%7 *@ -6@#' $@*J@@-' *J@ /@' -# % T*@@-' A@ %' G@ @' % .*@-' ' # D7 *A' -'* > -6' .7 ' B-. J @#6@' . ' *G % ' 7 @' *.' DD.7-*' % -6' .>' *G@' D*' *G *' J@' G /@' -.' @D. #% . ' *G@ . "-C -' -C . ' . ' @ DG' A@ ' *G.76G' *G@%@' G # ' 6G*' *.' E .D.-%7 ' * EE. -*>@-*' % J@ ' % *G@' *J.' *@ ' JG. >' *G@' A@ ' J % ' T >@#' 7*' *G % # D7 *A' #.@% G.*' %@' -' *G@' D %@' . ' , 7 # *7% ' JG. >' J@' B-. J' *.' G /@' $@@-' D.-%7 ' ; ' ^aQ' ? @' @' *' . -D@' @#' *.' @ @D*' 7%@$ 7%% # *@ % E D -6' *G@' - #% > %% $ @' -*@ ' . ' *J@-*A< .7 ' . ' *J@-*A< /@' A@ % $@*J@@-' *G@' D.-%7 %- E' -# E .D.-%7 *@' -#' . ' *G@' % >@' @ %.-' J@' D --.*' E D@' *G@' E .D.-%7 *@' -' *G@' @ 6-' .' 9 ' 7 @ 7%' *' ' <*G@' DD@%% .-' . ' *G *' @>E@ . ' .- A' * B -6' E D@' -' ^F^' . ' - @*@@-' A@ % *@ ' *G@' D.-%7 %G E' . ' O, 7 # *7%' ? ## -6*.-' D.- >@#' *G % D.-D 7W % .-' $A' -' @T* -*' -%D E* .-') .@DB (' Ma^"' H' $@ .-6 -6' *.' G@' E .D.-%7 %G E' . ' , 7 # *7%' -' JG DG' >@-* .-' % > #@' . ' *G@' %.7% . ' *G@' @>W E@ . ' -' *G@' % -67 ' -7>$@ ' -.*' @>E@ . %(

B' .-%7 %' . '*G@' A@ %' ^a^' ^aM' ^aa' ^ab' @' E ./@#' $A' -%D E* .-%' *.' GC/@ G@ #' .-@' . ' .*G@' . '*G@' *J.' 6 @ *' E .D..% %$ E%' #7 -6'*G@' @ 6-'. ' 7%') 6$* $.*' 2 + . '^ aaMH

. >' JG DG' G@ - @ @#' *G *' *' $@ .-6%' *.' *G@' @ 6-' . ' *G@' %. @' @>E@ . ' -*.- -7%' -.*' . ' 9' 7 @ 7%' JG.' . >' *G@' %*' *..B' G %$.*G@ ' @ 7%*.'%G @' G %*G .-@' . J@/@ ' -'#@ @ @-D@' *.' 9 . > > %@-' G@' G % % -D@' D@ %@#' *.' A' %* @%% .-' *G %' 67>@-*' 7*' -#@E@-#@-*A'. ' *' G@ @ @ %7 D@-*' 6 .7-#%' . ' *G@' D.-D 7% .-' *G *' *G@' E .D.-%7 %G E' . ' , 7 # *7% %' *.' $@ E D@#' -'*G@' @ 6-'. ' -*.- -7%' -#' -' 'E .$ $ *A' $@*J@@-' *G@' A@ %^ba<^b ' -D 7% /@' .' ' J@' @ .-' >' 6 .7-#' ' >. @' E @D %@' #@*@ > - *.-' . ' *G@' # *@' G %$@@-' %. 76G*' .>' *G@' . * .-% . ' @ 7% %* #@%' %* #@% J *' G@*. D ' 6 @ *A' #> @#' -' G % .J -' # A' $7*' JG. %@ @ * -*' @W > -% J .7 #' -.J' $@ %D D@ A' *@#' $./@' *G@' @/@' . '%DG.. $. A' @T@ D %@%' G@A' @ 6 #' #@W D > *.-%' .-' >A*G. 6 D ' -# G %*. D '%7$W @D*%' E -@6A D%' . ' -%* -D@' .-'&7E *@ ' 9 -@ / -# DDG7%' > 6 - A' . *.-% %7EE. %@#' *.' G /@' $@@-' #@ /@ @#' -' *G@' *G@- -' %%@>$ A' *@ ' *G@' $ ** @' . ' @-D* ' CD' %* #@% G % @/@-' *G@' D.7 6@' *.' * B@' %7$ @D*% * @ *@#' $A' %.D *@%' -# @>.%*G@-@%' -# **@>E*' .' >W E ./@' .-' *G@>' @' J %' D.-*>E. A' J *G@' . AD E' -# /@#' . '%.>@* >@' -' *G@' % >@ D *A($7*' G@' -@/@' >@-* .-%' @ *G@' G >' . ' G % @ 6 .-' .' #.7$*' G@' J .7 #' G /@' $@@-' @ 7 A' -D @#7 .7% -# G7> *@#' ' G@ D.7 # G /@ $@@-' *. #' *G *' *' % .- A' -' *G@' G.E@ .'6 - 6' %.>@ 6G*' .-' *G@' G %*. A' . ' . AD E' *G *' 7A' .-@ *' *G@' E @%@-*' # A' D @% *.' ..B' -*.' $ % . *.-%' G@' . *.-%' %@ / D@ $@ . ' *G *' E7 W E.%@ @' D @#' D @#' %D.-%@%' /E.' < ' G@A' @ 7*.$ .6 EG D 'D.-* >.6#@* %' .' % DB-@%% 7-#@' JG DG' G@ $.7 @#' .' %@/@-*@@-' A@ %' G.76G' *G@' >@# D '%D @-D@' .'G % 6@ D -' $. %*' . @-' -#' .*G@ '@> -@-*' @E @%@-* */@%' G@ # #' -.*' %@@B' *.' EGA% D -%' . ' $ % D7 @' $7*' @ @#' .-' *G@' -*@ E.% *.-' .'*G@ 6.# @%D- E -%' JG.%@ #/ D@' J %' D.>>7-D *@#*.' G >' -'# @ >% -#/ % .-%' *' > A' G@ #.-$*@#' JG@*G@ ' >.#@>' E D* * .-@ %' J .7 #' @6 #' @*G@ ' *G@' >.#@' . * @ *>@-*' . ' *G@' E # *A' . ' *G@' D7 @ %7DG' %*.' #.'6 @ *'G.-.7 '*.'*G@' 6E#' . '>@# D -@($7*' *' J % J *G' *G@' .$ @D*' . '#. -6' G.-.7 ' *.' *G@' 6.# *G *' *G@' 6 *@ 7' . *.' JG@-' *' @-6*G' @%*. @#*.' G@ *G' E7$ %G@#' *G@%@' D @# %D.7 %@% D.-W * - -6' #@* %' . '*G@' DG -6@%' . ' G % > #A' -# . '*G@' # @ >% JG DG' 67 #@#' $ %' * @ *>@-*' . *' -'*G@%@' *G@ @' @%@/@ '. DD % .- *-.* @@%' . 'E .< D.-%7 % JG.' 7 @#' % ' -'/ / .-% A@ % . ' *3@ -@%%' -#' . '*G@' G.-.7 % *G@A' $@%*. J@#' .-' .7 ' . *. ' I .>' *G@%@' ? ## -6*.-'@ D *%' -' <67< >@-*' *.' #@*@ > -@' *G@' # *@' . ' , 7 # *7%' D' JG DG' *G@' . .J -6' @' *G@' %*@E%I)^H' &7 - % J %' E .D.-%7 ' . ' % ' .>' 9 A' ^ab' *.' 9 A' ^aF' G %% * % D*. A' E ./@#' $A' -%D E* .-%')Q H' &7 - % J %' E .D.-%7 ' -' *G@' %@D.-#@ A@ ' . ' *G@' -@%%' . ' %* #@%' G %' % -.*' # @D* A' %* *@#' $7*' % - @ @#' .>' ' D.>E %.-' . ' JG *' %W * #@%' % A%' $.7*' *G@' @ *7 @%' . ' G % > #A(' . -@ E D@' #7 -6' *G@' E .D.-%7 *@' . ' &- -7 ' -' -.*G@ ' #7 -6' *G@' %@D.-#' A@ ' . ' G % -@%%)M H' @/@ 7% J %' E .D.-%7 ' -' *G@' *@-*G' A@ ' . ' *G@' -@%% *.') -6 -6' *.' G@' E .D.-%7 %G E' . ' , 7 # *7%' -' JG DG' >@-* .-' % > #@' . ' *G@' %.7% . ' *G@' @>W E@ . ' -' *G@' % -67 ' -7>$@ ' -.*' @>E@ . %(. >' JG DG' G@ - @ @#' *G *' *' $@ .-6%' *.' *G@' @ 6-' . ' *G@' %. @' @>E@ . ' -*.- -7%' -.*' . ' 9' 7 @ 7%' JG.' . >' *G@' %*' *..B' G %$.*G@ ' @ 7%*.'%G @' G %*G .-@' . J@/@ ' -'#@ @ @-D@' *.' 9 . > > %@-' G@' G % % -D@' D@ %@#' *.' A' %* @%% .-' *G %' 67>@-*' 7*' -#@E@-#@-*A'. ' *' G@ @ @ %7 D@-*' 6 .7-#%' . ' *G@' D.-D 7% .-' *G *' *G@' E .D.-%7 %G E' . ' , 7 # *7% %' *.' $@ E D@#' -'*G@' @ 6-'. ' -*.- -7%' -#' -' 'E .$ $ *A' $@*J@@-' *G@' A@ %^ba<^b ' -D 7% /@' .' ' J@' @ .-' >' 6 .7-#' ' >. @' E @D %@' #@*@ > - *.-' . ' *G@' # *@' G %$@@-' %. 76G*' .>' *G@' . * .-% . ' @ 7% %* #@% ' %* #@% J *' G@*. D ' 6 @ *A' #> @#' -' G % .J -' # A' $7*' JG. %@ @ * -*' @W > -% J .7 #' -.J' $@ %D D@ A' *@#' $./@' *G@' @/@' . '%DG.. $. A' @T@ D %@%' G@A' @ 6 #' #@W D > *.-%' .-' >A*G. 6 D ' -# G %*. D '%7$W @D*%' E -@6A D%' . ' -%* -D@' .-'&7E *@ ' 9 -@ / -# DDG7%' > 6 - A' . *.-% %7EE. %@#' *.' G /@' $@@-' #@ /@ @#' -' *G@' *G@- -' %%@>$ A' *@ ' *G@' $ ** @' . ' @-D* ' CD' %* #@% G % @/@-' *G@' D.7 6@' *.' * B@' %7$ @D*% * @ *@#' $A' %.D *@%' -# @>.%*G@-@%' -# **@>E*' .' >W E ./@' .-' *G@>' @' J %' D.-*>E. A' J *G@' . AD E' -# /@#' . '%.>@* >@' -' *G@' % >@ D *A($7*' G@' -@/@' >@-* .-%' @ *G@' G >' . ' G % @ 6 .-' .' #.7$*' G@' J .7 #' G /@' $@@-' @ 7 A' -D @#7 .7% -# G7> *@#' ' G@ D.7 # G /@ $@@-' %. @' @>E@ . ' -*.- -7%' -.*' . ' 9' 7 @ 7%' JG.' . >' *G@' %*' *..B' G %$.*G@ ' @ 7%*.'%G @' G %*G .-@' . J@/@ ' -'#@ @ @-D@' *.' 9 . > > %@-' G@' G % % -D@' D@ %@#' *.' A' %* @%% .-' *G %' 67>@-*' 7*' -#@E@-#@-*A'. ' *' G@ @ @ %7 D@-*' 6 .7-#%' . ' *G@' D.-D 7% .-' *G *' *G@' E .D.-%7 %G E' . ' , 7 # *7% %' *.' $@ E D@#' -'*G@' @ 6-'. ' -*.- -7%' -#' -' 'E .$ $ *A' $@*J@@-' *G@' A@ %^ba<^b ' -D 7% /@' .' ' J@' @ .-' >' 6 .7-#' ' >. @' E @D %@' #@*@ > - *.-' . ' *G@' # *@' G %$@@-' %. 76G*' .>' *G@' . * .-% . ' @ 7% %* #@% ' %* #@% J *' G@*. D ' 6 @ *A' #> @#' -' G % .J -' # A' $7*' JG. %@ @ * -*' @W > -% J .7 #' -.J' $@ %D D@ A' *@#' $./@' *G@' @/@' . '%DG.. $. A' @T@ D %@%' G@A' @ 6 #' #@W D > *.-%' .-' >A*G. 6 D ' -# G %*. D '%7$W @D*%' E -@6A D%' . ' -%* -D@' .-'&7E *@ ' 9 -@ / -# DDG7%' > 6 - A' . *.-% %7EE. %@#' *.' G /@' $@@-' #@ /@ @#' -' *G@' *G@- -' %%@>$ A' *@ ' *G@' $ ** @' . ' @-D* ' CD' %* #@% G % @/@-' *G@' D.7 6@' *.' * B@' %7$ @D*% * @ *@#' $A' %.D *@%' -# @>.%*G@-@%' -# **@>E*' .' >W E ./@' .-' *G@>' @' J %' D.-*>E. A' J *G@' . AD E' -# /@#' . '%.>@* >@' -' *G@' % >@ D *A($7*' G@' -@/@' >@-* .-%' @ *G@' G >' . ' G % @ 6 .-' .' #.7$*' G@' J .7 #' G /@' $@@-' -' ^bb' G % %*' %*@E' . ' *G@' E . . ' % !G@ >.%*' #.7$* 7' . ' ' ? G *' %* ##@% % A%' % .- A' d @/ 7%' ' *G -B

J %' !.D.-%7 *G@'A@ 'G@ @*@' A'D.*.E - D> e'
!7* E./' 2' - # *7%' % % EE.% % ' *.' $@
*G@' D.>E - . '$@D 7%@' $.*G' J@ @ $@*. D 7%
$A'E . @%% .-' -#' $@D 7%@' -' -'@ @'E *' .'
*G@' % >@'. * .-'>@-* .-' %'G #@. 'G.-.7 % $@W
%* .J@#'$A',7 # *7% .-' %* #@%' -'*G@ .*G@'
G -# *'#.@% -.* EE@ '*G *'*G@A'G #B-.J-'@ DG'
.*G@' $@ .@'*G %' A@ '-# $%G G6' -' > -# *G@'
E.%% $ *A' *G *' %* #@%' G # .*G@' @-#%'
 >.-6' *G@' E .D.-%7 %' ?@ D --.*' D.-% #@' *G %'
%*@E'. ' *G@ 67>@-*'*.' G /@' $@@-' *' D@ W
* - A'@%* $ %G@#' -#*G@ @ . @ J@' #.'-.*'*G -B'
*G *' ? ## -6*.-'G %> #@'.7*'.' %* #@%% >. @
*G -' 'E .$ $ @' D %@ . '*G@' A@ ' ^bb' 7*'
 -.*G@' 67>@-*' .'*G@' % >@' A@ ' EE@ %*.'
G@' >. @'#@D % /@' G@' > *A #.>' %' %* *@#' *.'
G /@ * B@-' E D@' .-' *7 # A' I@$' QM' -#
 >.-6' *G@' A@ %' $@*J@@-' JG DG' .7 ' DG. D@' @%'
^bb' %' *G@' .- A'.-@'.-' JG DG' @$' QM' @ '.-' *7 W
A' G@' @ # -6'. ' *G %' DG .-. .6 D ' # *@' %
-.*' @@' .>' / *.-%' . AD <E' %* *@# *.'
G /@' $@@-' > *A @#' .-' ' 6 @ *' % $$ *G' *G@'
Q-# . ' : -*G D7%' *G@' O*G' $@ . @*G@' B @-#%' .'
9 DG' @ 4@ %.>@' 9 ' @ # 9 A' -%* @ # .'
9 DG' -# -' - @ .' 7*G. < *A' 6 /@%' E '
 7*' J@' D -' DD.7-*' .' *G@%@' / *.-%' G@'
6 @ *' % $$ *G' J.7 #' -' G %* -'* >@%G /@' $@@-'
7-#@ %* -# *%' >@ - -6' $@D 7%@' G@' -*@ E @*@#'
J@@B' -# %' %*@'D.7 #'-.*'.DD7 ' -' I@$ 7 A'
*G@' @' J %' -'.$/ .7%' **%>E* *.'*.' *@'9 DG'
-*.' 9 A'$7*'-.-@*.'> B@*G@'.EE.% *@DG -6@'
@% #@% J@' G /@' -#@E@-#@G*' B-.J @#6@' *G *'
I@$'QM' J %' *G@' # A'.-' JG DG' *G@' %*@ -'DG7 DG'
D@ @$ *@#' *G@' > *A #.>(7*' *G@ @' @> -%'
*G@' # D7 *A'% >@' -*' *G@' # *@ $A'*G@'
JGA' I@$' QM' %G.7 # $@' 'd 6 @ *e'% $$ *G' *'
G % $@@-'%766@%*@#' *G *' E@ G E% *' J %' ' *7 W
A'.' *G@' @ %*'.' 7 >'G.*' *G *' @ %*' J %
G@ # *' *G@' 7 '>..-' JG DG' *G@' # A'-' 7@%W
.-' J %'-.
 ?@' $@ @/@' *G@' * 7@' @TE - *.-'.' *G % # <
D-*A' *.' $@' *G *' *G@' !*-'# *@' -' *G % -.*@'
%'-.*'.' *G@' % >@' -* 7 *A' % *G@' # *@ $A' *G@'
9 D@#.- -' >.-*G' -' G@*' J@' %7EE.%@' *G *'
 .- 7% ' JG@-' % @ #A' * *@#' G@' @D./@ @#' *G@'
/@ A' -D @-*' D.EA'.' *G@' > *A #.>' * -% *@#
*G@' # *@' Q-#: -*G D7%' JG DG' $@'.7-#' *G@ @'
-*.'.-@'>.<@' J #@ A' -*@ 6 $@' -#*G7%#@*@ <<
> -@#' *G@' # *@'.' %7$%@ 7@-*' .>>@>. *.-%
.' *G@' > *A #.>' G@' 9 D@#..-' >.-*G%'
J@ @'.<6 - A' @67 *@#' %.@ A' $A' *G@' >..-'
E' *@' *'>@%' *G@A' J@ @' #@*@ > -@#' *.' T@#
*@%' -'*G@' %. 'A@ ' ?G@-'*G % DG -6@' J %
> #@' : -*G D7%' $@D >@' *G@' % T*G' >.-'G'.' '
A@ 4' $@6 -- -6' J *G' *G@' 7*->- '@ 7 -.T' -#
 DD. # -6 A' *G@' Q-#' : -*G @-% # # D. @%E.-#
*.' I@$ 7 A' QM' ?@' G /@' @/@ A' @ %.-' *.'
$@ @/@' *G *' *G % DG -6@' J %' 7 A'@%* $ %G@#' -'
G@' >@'.' .- 7% '$7*' *G@' % ! '.'. AD E' J %
@T D* A'.-@' .' * -% *.-' @ @ '5J " ' '
a^Q# $. .J %' .>' '%%G@ ' 7.* *.-' .>'
 . AD E4% D.-*@>E. A' @-' JG DG' %* *@%
5 4 4 * ' -' .') 3 4' ^ ^'> ' EE.D'
 -# @-' T' 'Q'E' ' '&*/ 'Q^'@#' +/ G-H
*G *' -' G % *>@' *G@' %. 'A@ 'J %6@-@ A'
7%@#' -' % '$7*' *G *' *G@' @@B' D * @% >.% * A'
@* -@#' *G@' 7- ' @DB.- -6
 ' : -*G @-%' $@' G@ @' * B@-' % ' 7- '
>.-*G ' 'DG .-. .6 D ' # D7 * @%' # % EE@ '
?G@-' *' J %' ' 7- ' >.-*G' *' D. @%E.-#@#
*.' *G@' &@J %G' % -' -#' -D@' *G@' &@J %G'
A' $@6 -' J *G' *G@' @/@- -6%' *G@' ^%*' % -
D.>>@-D -6J *G' *G@' EE@ -D@' .'*G@' >..-'.-'
*G@' @/@- -6'. ' *G@' ^%*' : -*G D7%' J.7 #' -D7#@
*G@' >. - -6'. '*G@' Q-#'%.'*G *' . AD E' %7 @ @#
 -.*'.- A'.-'*G@' ^%*' $$ *G' $7*' .-' *G@' ^%*' # A'
. '*G@' &@J %G' @DD @% %* D ' A@ ' ' # A' JG DG'
J.7 #' *G@ @. @' D.7-*' %' ' 6 @ *' % $$ *G'
 6 -' $A'* B -6' : -*G D7%' %' ' 7- ' >.-*G'
*G@'# *@'. ' *G@' > *A #.>' %' * -% @ @#' % ?@
%G '%@@' .>' I@$ 7 A' QM' *.' 9 <DG' QM' ?@'
E@ D@ /@' *G@-' *G *' *G@' 6 >@%' *' J G DG' . AD E'
%7 @ @#' J @ G@ #' *' *G@' *>@'.' *G@' /@ - '
@ 7 -.T' ' * >@' JG DG' J@' > 6G*' $@. @G -#
G /@' D.- @D*7 @#' % G 6G A' E <.$ $@' JG @' J@'
G /@' D.- > *. A' @/ #@-D@' *G *' *G %' JG%' *G@'
%@ %.-' . ' *G@%@ --7 '6 >@%' *G@' 6 @ *' * >@'
.' # -6@' . ' *G@' G %* -%' I. ')%@@' .
 ' E' NFH' *G@' > *A #.>' .' 6 %' *..B' E D@'
*' .# @@ ' .-' *G@' ^a*G' % -($-*' *G@' ^a*G'
 % -' .' .-@' A@ '/@ A' @ % A' @ '.-' *G@' % >@'
A'.' *G@' %. ' A@ ' % *G@' ^%*' % -'.'
-.*G@ 'A@ (-#' -' D*' -' *G@' * D@' @ @ @#'
*.' J@' G /@' 6 /@-' @ %.-' .' *G -B -6' *G *' *G@'
*@'. ' *G@' > *A #.>' .' 6 %' J %' >.%*'
E @D %@ A' *G@' % >@' % *G *' JG DG' J@' G@ @' T'.'
*G *'.' . AD E' ?@' DD@E*' *G@-' *G@' Q-#
: -*G D7%' %' -'. 6 - ' -.*@'.' * >@' *G 7 A'
E @%@ /@#' .'7 '$A' %D $@' JG.'# #' -.*' G >%@ '
7-#@ %* -# *%' >@ - -6' $@D 7%@' G@' -*@ E @*@#'
 D D. # -6' *.' *G@' 7% 6@' .'G %.J-' # A'
 ? *G' @%E@D*' *.<*G@' > *A #.>' .' 6 %' *.'
JG DG' J@' -/@' 7%*' @ @ @#' ' *' > A' $@' ###@#'
*G *' J@' -' 6 -' G@-D@E@ D.- > *. <A' @/ #@-D@'
. ' *G@' @ @' # *@'.' *G@' > *A #.>' .'. A<'
D E' ?@' G /@' 6 /@-')Z % H' -#@E@-#@-*' @ %.-%
.' *G -B -6' *G *' *G@' # *@'.' *' *G *' > *A #.>'
J %' ^Fa' .' ^FO' .J'. AD *@%') 7%@$'
 ' Qa H' >@-* .-%' *G@' % * D' > *A %' -' *G@'. #@'
Y . AD E G %@ %' 6 %' .>' JG DG' J@' > A'
- @' *G *'.A. E4% J %' *G@' @ @%*' . @ E E%'
J@' D.7 #' *@ ' *G@' @T D*' -*@ / ' ' J@'.- A' B -@ J'
G@'. *.-'.' *G@' >@@* -6% .' *G@' F 23 ' . AW
D E' J %' > *A @#' -' ' A@ ' JG@-' *G@' %%@>$ A'
J %' G@ #' *' >A -' G %@ %' JG@-' *G@'.* *.-'
D >@'.7-#*.' >A -' 6 -(6 < %' *@' *G *'
JG@-' *' J %' *G@' *7 -'.' .# D@' *' > A' $@' 7 W
*G@' ###@# *G *' *G %@.* *.-'.' *G@' >@@* -6%'
*G@' %%@>$ A' @TE -% G.J' *' J %' E.%% $ @' .' *G@'
 G %* -%*.' D. @D*' *.6@*G@ ' *.' D@ @$ *@' *G@' -W
- /@ % @%'.' *G@' ' > *A %' % J@' B -.J' *G@A' # #'
-' *G@' D %@.' 6 %' -# %' *' J %' -*@-#@#' *.'
#.' -' *G@' D %@.' . AD E' G@' * >@'.' *G@'
 --7 ' >@@* -6' J.7 #' $@' @T D* A' *G *' JG@-' *'
J.7 #' $@' >.%* # -6@.7%' .' G %* -%' *.'
** D* *G@' -.* D@'.' *G@' @-@> @%(' $7*' *G@'
E D@' JG@ @' ' > *A #.>' G #'.DD7 @#'.-@' A@ '
J.7 #' $@' 'E D@'.'% @* A' *G@' -@T *' A@ ' %' *G@'
 %%@>$ A' J.7 #' >@@*' @ %@JG@ @
 ?G@-' G /@' $ -#.-@#' *G@' # *@' *' I@$'
QM' J@'.%@'.-@ D 7@' *.' T -6' *G@' @T D*' # *@'.'
*G@' > *A #.>' $7*' J@' 6 -' -.*G@' -' *.'
E D@' -D@' *G@' Q-# % -' J %' *7 # A' *G@'
A@ ' >7%*' $@ -.@' -' JG DG' *G *' 7- ' >.-*G'
D.>>@-D@#'.-' ' I # A' .J' *G@' # *@%' JG DG

 3 G@' %.7* .-'. @ @# $./@ J %' E . @ @# -' *G@
 . 3 4 *&7 A' Q^' ^ MM' $-* 6* * ..*' ' "QQ' G %% -D@
% * % D*. A' %G@J-' *G * *G@ 7- ' D @-# ' G # $@@-'
%7E@ %@#@#' * >A -' $A' *G@' %. ' $@ . @' *G@' * >@'.'
 .A@ E' @/@ *G@ @%%' ^' .J' JG *' G %' $@@-' E -*@#
$./@*.'%* -#' %E @%@-* -6 > **@' . 'D.-%#@ * .-' -'
*$@ $%@-D@ .' -A' .*G@' #> %% $ @@TE - *.-'.' *G@
!6 @ *'% $$ *G

TQK' % % % $$># ' Y ! 6

^-Z RN*@E7 E. * *6' *.' $@' J **g F' $A' + T' ' .) $ ' ' F^ ' EE@-#@## >' % 6G* A' / A\ -6' J @*.' - 8B-A' 9 ' . ' *G@' /@ % .-' . ' *G@' 3 ' B-. J -' % *G@' B D-% - ' .-@ . ' JG DG') %%@>' T ' - . J' .#' *' QF H' % E .$ $ A') @ -%*@ - ' - ' ') JH ' 3 -' ,## E' QH' . ' *G@' *G' D@-*7 A' -' *G % ' 9 ' -#' .*G@ %' *G@' -.*@' 6 /@% %.' *G@' # *@' . ' *G % G .T@- -' /@ % . - ' . ' b" ' -' ' . ' *G@>' *' E .D@@#% *.' #@%D $@' *G@' B @-% -' /@ % .-' ' *(-# *G@' % >@' #@%D E* .-' -' >. @' # @D*' *@ >% % 6 /@-' $A' G@* @7% -' *J .' E D@% -' G % +, 4 . "' ') 'aN' ' QQ1' %%@>' ' EE' MMa' a^^H' ?@' > A' % @ A' - @ ' *G *' *G % ' @ ' /@ % .-' J % > #@ $A' *G@' . AD E- >@#' $A' 9 .A%@% *G. 76G' > > * .-@# $A' -.' .*G@ ' J *@ H' *' *G@' -%* -D@' . ' B % $ % G.E' * @ 6 @ *' 9 .-.EGA% *@ @ #@ ')a M<bQQH ' < G@$ @-% -#@@#' -' *G@' E %% 6@% %*' @ @ @#*.' D % *' d' *G@' /@ % .-' JG DG' J -' "3 3' ' , . ' 1(Q s I' . ' G .T@-7% e' d' JG DG' R. %

4 3' ' $ .T@-**% -#' .*G@ ' *@' J *@ % G /@' %.' %E.B@-' . ' *' % G % J. B') %%@>' ' QM' N^H' 7*' *G@%@' @' >@ @ ' 3 . * -# @' *.' $@' @ #' $A' *G@' 6G*' . ' *G@' >. @' E @D %@' %* *@>@-*. ' G@$ @7% G >%@ ' -' G % + ' * -# .' *G@' >7DG' @ @' 9 ' 7*G. * @%' -' JG DG' *G@' @TE @%% .-' d' * -% *@# RR' , '3 -' . ' G .T@-7% e' # %* -D* A' >E @%' *G *' *G@' * -% * .-' J %' -.*' @T@D7*@#' $A' G > ' -#@@# *' > 6G*' $@' E . -.7-D@# ' ' -D @# $ @' *G *' -' *G@' D.7 %@' . ' G % $7% A' -# * .7$ @#' @' G@' .7 # G /@' .7-#' @ %7 @' . ' %7DG' ' J. B' % >' -' G / -6' *G@' /@ % .-' > #@' J %' E .$ $ A' % *G@' @W > B' . ' 9 .A%@% %766@%*%'*.'@- $@' A D<%E@ BW -6' 9 . -.EGA% *@%' *.' @ #' *G@' D E*7 @% % *G@A' J@ @' @ #' $A' *G.%@' @@B' I *G@>' JG. >' G@' . J -@#' % 7*G. * @%' -# $A' *G@ ' @@B<%E@ BW -6' $ @*G @-' J *G -' *G@' -* .DG -' * DG *@' 7*' *' #.@% -.*' EE@ ' *G *' *G@' * -% * .-' %G@J@#' . ' J % @/@ ' >E76-@# % %G@J -6' ' #.D* - '$ % ' ' *G@' G .T@- -' ' ' % *' J % $@ . @' G. > % @' % @#' * ' J@' . - A' B-. J' J *G' D@ * -*A' *G@' @J' % > ' 6 > @-*% ' . * ' 7' @D./@ @#' $A' ? %@> -' . >' *G@' > 6 -' . ' G % 9 ' . ' *G@' B EG! % -' A D' -# E7$ %G@#' $A' G >' -' G % ' .1 ')E' ^O '-' ^^H' # @ '5a --' ' E' bbH' D. - @D*7 @#' *G *' *G@' .%E@ % D. -W * -@#' -' ' I . @-* -@' 9 '# *@# ObO' T , ' " ' ' . ' a" H' -%7 A' @6 #@# % *G@' . #@%*' B @-% -' 9 '@T* -*' J @' . ' *G % /@ W % .-' 1 $7*' G@' G >%@ ' #> %' *G *' *G@' -*@ - ' @/ #@-D@' . ' *%' *@T*' % 6 -%*' G >' @ -%*@ -')^' ^' EE' M' QbH' E7*%' . J # -%*@ #' *G@' D >' 0. ' *G@' -6@ D' 9 <' E .$ $ A' . ' *G@' ^^*G' D@-*7 A' $@ . -6 -6' *.' G@' 767%* - -' . -/@ - . >@' -#' %G@J % *G *' *G@' / * . -%' . ' %*' *@T*' . >' *G@' 7%7 ' B @-% -' *AE@' @' /@ A' -7 >@ .7% ' 7*' *G@A' @' . ' *G@' >. %*' E *' > -7*@' -#' > -A' . ' *G@>' @' %7DG' % ' > A' - *7 A' $@' %D $@#*.' ' D.EA %*' D. -%D .7% A' . ' .*G@ J %@' @/@ * -6' *.' *G@' > ' ? . #%' . ' *G@' @%G **.' 1 -#*G@ %7$%D E W * .-' . ' *G@' 9 ')%@@' $./@H' %%@ *% *G *' *% *@T*' % B @-% -(' D*' EE @-*A' D. -D 7% /@ 6 -%*' @ -%*@ -' $ *' >@*' $A' G >' J *G' *G@' @TE - *.-' *G *' *G@' %7$%D E*.-' G % $@@-' J .-6 A' EE@-#@#' $A' ' *@ ' G -#' % -' *G@' D %@' . ' ' @%G **.' 9 ' -.*@#' $A' # @ ')^ ^ ' E ' OFH' @D@-*A' . @%%. ' % D' ' . ' @J' . B' G % D @#' **@-*. .-' *.' 'E@D7 ' @D@-% .-' . ' *G@ .%E@ % JG DG' G@' $@ @/@%' *.' $@' E .$ $ A' *G@' * 7@' G .T@- -' D.-* -@#' -' ' 9 ' . ' *G@' A D' ' $@ .-6 -6' *.' *G@' d' A -' .*@%* -*' . @6@' e' *' @ *' EE @-*A' . ' *G@' N*G' D@-W *7 A')%@@' . 3 4 * /. ' T ' E' ^O" ' %.' -' C4. ' ' ' ' . '& C ' 3') ; - -* ^ QH' . ' JG DG' G@' G % E7$ %G@#' ' @J' %E@D W >@-%')*J .' E 6@%H' @E .#7D@#' $A' EG. *.6 EGA' *' > A' $@' D. -@D*7 @#' *G *' *G@%@' -#' .*G@' 9 ' @' @T >E@%' . ' > T@#' *@T*%' - .6.7% *.' *G@' J@ <B-. J -' 9 ' . ' *G@' 7 6 *@' JG DG' $.7-#' J *G' # *-' @ # -6% *' %@@>%G 6G A' E .$ $ @' *G *' J@' G /@' ' D.-W % #@ $@' E. *.-' . ' *G % . 6 - ' G .T@- -' -' *G@' /@ % .-' . ' *G@' .7 ' > -. ' *G. D' E %* @%)Q' @*@ ' Q' -# M' &.G-' -# &7#@H' -.*' -D 7#@#' -' *G@' @%G **.' *G. 76G' E -*@#' J *G' *' -' *G@' . A6 .*% -#' -)a .%*' A D' @J' @%* >@-*%(Y' %*' E7$ %G@#' $A' .D. DB@')^FM" H' .>' ' 9 ' . '-.' 6 @ *' 6@') .# ' ' ^^NH' ' D. EA' . ' *G % /@ % .-' G # E @/ .7% A' $@@-' $ .76G*' *.' . >@' $A' *G@' 9 .-*@% ' JG@-D@' *G@%@' .7 ' E %* @% '* -%W *@#' -*.' *-' $A' *G % ' *2@ ' ' &@% 7 *' J@ @' E -*@#' $A' D' @ 7% ' %.' '&@% 7 *)$.*G' $@ -6' . ' 9 A@-D@H' -' G % + 4 4 # "' ' + " " .')^F^`Q' E' bQ' %@@' %.' G % ' # T/' ^H' *' %@@>% *G *' -.*G@' D. EA' >7% *' G /@' $@@-' 7' *G@' G -#% . ' $ @' . -* ' -#' 7 -%G@#' *G@' *@T*' 6 /@-' -' *G@' % . A6 .*')^FMMH' -# #.E*@#' *G@-D@' $A' ? *.-' JG DG' % @/ #@-* A' #@ /@#' .>' -' -#@E@-#@-*% .7 D@' -#' -.*') % *' G % $@@-' %% 7>@# *.' $@H' ' >@' @' D. @D*@#' @W E -*' . ' .D. DB@4% ' G % ' >A' E@ G E% G /@' $@@-' E *' . ' *G@' 9 ' . ' *G@' @J' @%* >@-*' 7' A D' -D 7# -6' *' *G@' E. *. -% ' J -* -6' *.' *G@' @% G **.' 9G DG' -# @ % #@ @.-' -' ' @**@ ' *.' @ & A')@# *.' . ' *G *' . A6 .*H' #@% D $@% % J **@-' $A' G >% @ ' . ' .E@' 7 ') @ .-6 ' , ' . *.>' 'E' ^ a(..>@ 4% @# *.-' ^O" NH' ?@' G@ ' %.' . ' ' A D' 9 ($ .76G*' $A' 9 . @% . ' #@-' JG@-' G@ @*7 -@#' .>' *G@' % *' *.' @/ % *' 7 .E@) @' @7' A ' " ' . -" c' D. -* - -6' *G@% @' E % * @% J *G' *G@' E. W D AE% @' % > ' 9 ' * -%D $@#' . DG$ % G. E' ' %% G@E' -# % @-*' *.' G >' .>' @EE.' -' ^FQF') JG DG' G % $@@-' J .-6 A' #@% D $@#' % ' D. >E @*@' A D' @J' @% * >@-*' -# % 7EE. % @#*.' $@ . % *H' % ' -' *G@ $ A'. ' -* A' . @6@' 7$ -') 'b ^FH' G@% @' .7 ' E %* @% -' *G@' /@ % .-' -' 7@ % *.-' @' .7-#' %.' -' @J' % 9 ')%@@' V.*@-<' $@ 6 4% ' + * -' .-@') . >@ A' ? @*% *@ -4% H' * >% *@ # >' -' . # J . #4% 9 ')%@@' 7-#@ ' ! ' 6 (' -' *G@' >$ #6@' 9 ') .' ' ^' QH' -# -' % @/@ ' 9 ' -' *G@' * % G' 9 7% @7>(.-@' JG DG' ## ' ^aFQM') OH' J **@-' QM' % ' *G@' . #@% *' @T* -*' D. EA' . ' *G % /@ % .-' *' % -D 7#@#' %.' -' *G@' d ? >% 9 4 ' . ' *G@' ' E % * @% ' JG@-D@' . ' ' G % @D@-* A' %% 7@#' *' -' EG. *.6 EG @' D% > @' G % /@ % .-' % # % *>@*' .>' *G@' B @-% -' @-#@ -6' . ' *G@' % >@' E % * @% ' JG DG' G. J@/@ ' *G. 76G' >. @' % /@ A' @T D*' -#' 6 @ % @#*' % 7 -> %* B $ A' .7-#@#' .-' * . J -6' *' @/@-')*.' 6 /@' ' #@D % /@' -% * -@@H' -' *% ' D7 .7% ' > %W * -% * .-' F' -' G -')&7#@' FH' $A ' Z]]' d' C" @" J" ' DG -% e' -# JG@ @' *G@' B @-% -' @ /@% * ' *.' . . J ' # @ -*' @@*' @ # -6' *' > .%*' @ 7@-* A' @* -% .-' *% ' > 6 -' *G@' J. #% *G *' G /@' $@@-' @ >./@# .>' *% *@T*' - %>7DG' *G@-' % J@ G /@' -' *G % /@ % .-' *G@' 7 -> %* B $@' $ % % .

*G@' G@-% -' -# %)G@' B@-% -'%'B-.J-' *.'G @'$@@-' '@/%.-'.'*G@' G .T@- -'*G@' #@-* *A'. '*G%'/@%.-' J *G' *G@' G .T@7 -' E .E@') %'#%* -67%G@# .>' *G@' G .T@- -' 7%7 A'%.<D @#'/2'*G@' B@-% -' @/%.-H . .J%' $A' -@D@%% A' - @@-D@' %%7> -6' *G@-' *G *' *G%/@%.-'.' *G@' E%* @%' -' 7@%*.-' %' *G@' J. B'.' .AD E' J@' G /@' -' *' *G@' > *@ %' .' 7#6 -6' .' G%' >@ *%' %' ' * -% *.' -# J@' *-# @ %.-'*.' .>' ' G 6G' @%* > *@'.'*G@>' G@' * -% *.-' %' -'*G@' > -' DD7 *@' -# D.%@ J *G.7*' $@ -6' %@ / @' ' D /@-@'5 " 3' 'O'?*E' FaF'@#' MH' 7%* A' #@%D $@%*' % .-@ JG DG' d' J@ '#@%@ /@% D @7' %*7#A' .'6@*' -*@ @%*' -# 7 '.'/ 7 $@ @ #-6% e'%#-6' % *' #.@% @ 7@-* A' J *G' *G@' .#@%*' @@B' 7-D % ' G@' $7-#@' 7%*' @ @ @#' *.' % -.*' 6.%% .'%* -6@.-@')*G@') 4 .'" ("C4'6.@% 7*@' % J .-6'.-'*G@'% >@' J. ##' A@*' > A' -# D *@'G *' @@B' J %'-.' . AD E!% - * /@*.-67@'$7*' D 7 @#' % J@' B-.J' *' J % -'*G@' D %@' . ' G.> %' @ @' %.' J@' G /@' ' @ #' . ' D.>E %.-' $@*J@@-' G % J. B' -# >%@ @/ %.-'.' *' -'. #@'*.' #@*@ > -@ *G@ ' >7*7 ' @ *.-') @@' + '. $ I' -#*G@' @%7*' J@' @' @#'*.' %' *G *' *G@' **@' J. B' %-.*') % G % $@@-' * B@-'.' 6 -*@#' $A' > -A#' >@' D. @D*@#' @<%%7@'.'*G@' @ @' .-@' J *G' %>E A' -67%*D' *@ *.-%' -'*G@' *@T*' -#/ -*%' -%@ *@#'.-'*%' > 6 -(' $7*' %7$%*-' A' '-@J'/@%.-'E .D@@#-6' -#@@# .-'*G@' -@%'.'*G@' .>@' $7*' @@ A' 7 **-6' *G@>'.-'.DD %.-'JG@-'*G@'* -% *.'% J' * G@' E.D AE%@' % E -*@#' -'>.#@-' A D' $@%'. .J-6'*G@' .A6.**%'#@ %>@' *G@' .' -'# D*.-' .>'*G@' I.7' E %*@%' -#D.>@% >7DG' D.%@'*.'*G@' > --@'.'*G@' B@-% -' @J' @%* >@-*' @@' .' *' 7-#@', $ ' ' 6>@-*') @/'/'^< H' -' ' /@%.-'#%*-D*' .>'*G.76G' B -'*.'*G@'E -*@#' *@T*' E @%@ /@#' -' ##' ^O^NM') ' ^aFH' > A' E@ G E%' $@.-6'*.' *G@' 7- @/%@#' G .T@- -' -.*G@' E.%% $@ @>- -*' -'*G *' .>' @/ T/ ' M<F' D *@#' -' ' + " ' -' @-@% %'E -*@#' -'*G@' .> -'@# *.-'. ' EG >' A 7%') E' ' *.>' ' E' ^NQH' 7*' - %>7DG' %'*G %' + " ' D.-% %*%' -'E *' .'@T* D*%' .>'& D.$'. ' #@%% ' *G@'* -% *.-'.' '*G@%@' /@ %@%' > A' E@ G E%' $@ G %' J. B

?@' @' -.*' - .>@#' JG *' $..B%'.'*G@' # @%* >@-*' J@ @' -D 7#@#' -'*G@' J. B' .' .AW D E' 9.A%@%' % J@' G /@' %@@-'>@-*.-%'.-A' G %' /@ %.-'.'*G@' % >%' JG DG' %'*G' 7* J@' G /@' D.-D 7% /@ @/ #@-D@' *G *' ' G .T@- -' % G' %.'@T %*@#!. ' ' @-#@ -6' .' % ' T' F' # @ -6' .>'*G@' @T E' -#' .>'*G@' @$ @J' $7*' D.%@ A' 6 @@-6' J *G' ' @ # -6' .7-#' -'%@/@ ' 9 '.'*G@' : : ') .>@%%QQ' MF' a ' b^' FQ' N"' NM ^"F ^aO' QMMH' % -%@ *@#' .-'*G@' > 6 -'.' *G@' >$.% -' 9 ' .'F*G' D@-*7 A') 'N^' 5R5 H' -@ A' D.@/ ' J *G' G >' E @ T' *.' *G@ % >% ' G@ # -6' -' JG DG' *G@A' @' % #' $@' * -% *@#' d' .>' @$ @J' -*.' @B' -# .>' @@B' -*.' A D e' @*' -*@ - H' @/ #@-D@' D.-D 7% /@ A' E ./@%' *G *' *G@ @$ @J' -# -.*' *G@' : : ' % -' *G@' > -'*G@' $ % % .'*G@ @%G **.' % *@ ' G@' : : ' G. J@/@' >7%*' G /@ $@@-' B-.J-'*.'*G@'@ A' A D'* -% *. %.' %*G@" '

%' G@' E %% 6@% JG DG' *G@' J *@' G % .7-# / $@ .'*G % @- 7 A' @ .7 1Y % ' TTT/ ' ^a' 5 ,' aN' H' T ' ^"')a"' "H(' T / ' Q^' QQ') O' H(' T T' N')aMQ'.H

Q' I

. ' '*G@ $..B% JG DG' @ -'*G@ # G'$7*' -.*' -'*G@' @$ @J')@TD@E*' .$ *' -# / M' < %# L %H @ D.-* -@#' -'*G@' . #@%* 9 C' . '*G@ @%G **. " ' '< -#' *G@ ' # D* . -' 6 @@% J *G' *G *' . '.7 ' > -. ' E %* @% JG D *') %' $./@' %G.J-H % EE @-* A' *G@' J. B' . ' . A. E(' %' J@ ' % . ' G % /@ % .-' 'G@' > #@' .-@' . ' *G@' E.D < *G@' D -.- D ';$..B% >.-6' JG DG' *G@A' @' -W %@ *@#' 0 G@' * -% *. % JG.' G # *G@' : ' -' *G@ ' G -#% JG@-' > B -6' *G@ ' @ % .-' . ' *G@%@' E.D AEG ' $..B% ' D -' G # A'G /@ @#' *.' D.-%7 *' >. @' . ' @%% @ 7@-* A' *% @-#@ W -6% . ' *G@' D -.- D ' $..B% ' 7*' *G@' E %% 6@ . ' ! > ' A <7% JG@ @' G@' D *@% *G@ :=:' @-#@ W -6' . ' &.- G' ' a') @6' G' E' %%@ > ' ? H ' JG ' G % $@@E' ##7D@# % $@ -6' .-'*G % > **@ ' % *.' E ./@' *G *' -' G % * >@')a*G' D@-*7 A# ' A D' /@ % .-' . '*G@' ' : ' @T %*@#' 7- @%% *' @ -' $@' @%* $ %G@# *G *' EG >' J % 7- $@'*.' @ # @@B')%@@' $./@' . ' ' EE' ^aQ' ^aMH ' 'D.-*@>E. A'. ' G .T@G* %' 9 ' $ ' ' @%*. -'j%@@' + ' -%% **!' % % # $E' $@# @%7*.' G /@' * -% *@# *G@' #' @%* >@-*' .>' @@B' -*.' A D') %%@>' 'ObH(' $7*' *' % -.*' B@ A' *G *' ' * -% *. ' @>E .A@# $A' G .T@-7% J.7 #' G /@' 7%@# *G@' J. B' . ' . @%*. -'@/@-' ' *' J@ @' @T@D7*@# @ A'@-.76G' *.' $@D. >@' B-. J-'*.' G > ' G *' *G@' % G' . ' ##' ^O^"F' $./@' #@%D $@#' D -**.*' $@' E *' . ' *G@' /@ % .-' . '9 ' $ % '%@@>%*.'$@' % * % D*. A' @%* $ %G@# $A' @ -')^ ^ 'E' FH' .-'*G@' 6 .7-#' *G *' *G *' /@ % .-' J % ' > #@' *' @T -# ' -.' #.7$*' >>' 9 ' *G@ @' E @%@ /@#' -# J.7 #' *G@ @ . @' @E @%@-*' ' @@B' *@T*' . ' @T -# -' *AE@(' JG@ @ %'*G@' *AE@' . '*G@' 9 ' *.' JG.%@' *@T*' ##' ^O^"F' >.%*' D .%@ A' EE . DG@%' % -* .DG - < %%@> -') 'F^Q(' ' MH' > @-* . -%' %.' .-@' >@.-' d' $$ %' 9.- %*@ '' D - e' % G / -6' * -% *@#' *G@' % >' -*.' A D' $7*' *G % %@@>% #.7$* 7 ' 7*' *' % D@ * -' *G *' $- %' $ %G.E' . ' #@%% ')a^Q<aMbH '* -% *@#' *G@' @J' @%* >@-*' TI C /@ $@DB ') @ 4 *' C * gD' 1 *E' ^OQ(' %@@' %.' ? 6G*' : ' E' Fb^H ' G@ @/ #@-D@' . ' EG >' A 7%G % %.'$@@-' D @#' -'*.' E ./@' *G@' @T %*@-D@' -'G % * >@' . ' ' A D' * -% * .-' . ' *G@' I.7 ' E %* @%@' -# @/@ * .-' JG DG' G@' D *@%' -'G % J. B%($7*' % J@' G /@' @ #A' %@@-' *G % 67 >@-*' D --.*' $@' @ @#'.-' -* -% D A' G. J@/@' *' %@@>% G 6G A' E .$ $@' *G *' *G@%@' $..B% ' . ' J G ' J@ @' #> **@# A' D7 @-*' >.-6' *G@' @@B<%E@ B -6' G %* -% . ' *G@

U! '@ ' ,' ' ' ' ' J ' '@ : ' 9 ' ? ' I ')' ' ' ' @' '8< = ' ' ' ' '*)'. ' '8 ' ' : ' ! S(' ' 'G, ' ' ' ' ' ' ' ' ' ' ' ' ' I' ' '@ '8 'M' ' ' @*' ; &' ' 'R)' ' &' ' J ' '33G<' ! ' ' ' ' ' ' ' @ ' 8 ' ' '& '@ ';' ' ';O<<' *)' '@*' '1 ' ' ')' =' ! @) ' ' $ ' A ' O-< '@C ' & ' ' S & ' !)')'1 ' 0 & ' ' ; ' ' ' '8 ' ! 'Q' ' 'O3+ < ' '@*' ' ' ' ' ' 9" $ ' ' '@ ' ;1 ' ' ' " ' ' ! S ' R :'8 '$ ' ' ' ' 909< ' K ' ' ' ' ' ' ' ' ' ! ' & ' ' ' ' ' ' ' 'A ' $ > ')1 '; ' ' ', ' ' <' ' $' ' @ '& ' 'P ' ' ' ' 1 ' 1' ' ' ' & 'P ' S ' '*) ' '& 8'& ' ' ' ' ' ' > ' ' ' ' 1 ' (' 939< ' '@ > ' ' ' ' ' ' ' ' ' ' ' ' '

@TD@ @-D@' . 'G % 7@'*G@'6 D@' . 'G S' . *. A' ,## *G@'D.-%E D7.7% E *A' . 'G % @'52 E D 7?? ' F ' ' 1' 5./ : 5 E# *' TE)S$D@HZ.%' G@.#. @*' & ' *' / ' a" (D ' %% .#' ' ^ ' ? ' ' M"H *' G % $@@-'6@-@ ` A' %%7>@#*G *' *G@'$ %G.E' . ' E >@ ' % #@-*D ' J *G' *G@' @D 7%@' . ' *G@ % >@ - >@ JG.%@' %D@* D' @' @ @-*' E @*A ' -# .DD % .- ' > D @%' @ @-*G7% %* D A' #@E D*@#' $A' G@.#. @*' -' G % C-' ' - ')h' Q ! ' 7*' %7DG' @/ #@-D@' % J@' E.%%@%% E. -*%' -' -' .EE.% *@' # @D* .-' G@' >.-B' E %%@#' G % JG. @' @' -' @* > @-*' T ' - ' ^' D ĺ' Y #2 g' C ' *' ' 2< -' ADA !E@7D# .%H' -# J % %* ' /@' JG@-' G@.#. @*' J .*@'*G@' C-' ' - ^' @' -' ; ' aaM<a')D 'h' Q^ ' ^ ' ' h <2? H2) . -#.-' ^bNOH' ' D.E.7% D. @D* .-' . ' *G@' @@B' 6>@-*%' J %' E7$ %G@#' $A' 9 ' .>' * D -' 9 ' -' *G@' %*' /. 7>@' . ' G % $-E< ?#2' 2 G #+ 2' 7 2 3 # h ' G@' $ %G.E' . -' *G@' .*G@ ' G -#' # % EE@ %' $@ . @' 3' aM^' C4' I 'O '+ @. ')E' ^"b' % H 6 - ' *' % >.%*' -D @# $ @' *G *' *G@' #7* @%' . ' '*G@%@' @> -%' G. J @/@ '*G@'%DG. '.-'E .W %.' >E. * ' %@@ D.7 #' G /@' $@@-' @D.-D @#' /@ $%' -* D @%' -#' &@ @> G' @' . ' >. @' *G> ' J *G' *G@' G $ *% . ' ' @D 7%@(A@*' -' G % DD.7-*' #.7$* 7 ' 6@-7 -@-@%%' G.%@' .-' ./@ $%' -# . ' *G@' >.-B' . ADG .- 7%' G@.#. @*' %@@>%' -* D @%' @' -' %.>@ 9 ' %D $@#*.' d' I . A< 7-D.-%D .7% . ' -A' $ @ B' -' G % G@ .4 % %. * A' DG .- 7%' *G@' @ D.-'e' 1 5 * ')b HH(' -# @' *G@%@' D. @D* .-%' @' DG D*@ 2@#' $A' ' J **@-'%@/@ 'A@ %' $@ . @' *G@' +,C .,' ' - * E * *A' . ' @6. D ' -# >A%* D ' -*@ E @W *G@' $ @' 7% .-' . ' *G@' **@ ' *.' G@.#. @4% * *. -*@ 7 *@' @-' *.' *G@' .%* -D*%' . ' *G@' $.*G@ ' %' -.*' %7EE @>@-*@#' $A' -A' @ @ @-D@' *.' -* #DG -% *G@' >E @ %*. A' . ' *G@' -DG. *@' JG DG' %' *.' $@' G@%*A @' . ' . ADG .- 7%' G % $@@-' #@%D $@#' .7-#' -' *G@' @ @' 7 . B' -#@@#' -.*' ' J . #' %) #@-G@J@ ' A ., " C-*' E' MFH' % D @ ' -# # . EE@#' -' @ *G@' . ' G@.#. @*1% #@%D D.-D %@' D.-* %* -6' /.7 $ A' J *G' %@' # 766@%*' $7*' *G@' #@-* *A' . ' *G@' $ %G.E' -#' %G@' -* D.>>.-' $7*' *G@' ..%@' >.-B' G@A' G /@' -.*G -6' -' D.>>.-' $7*' *G@' G@.#. @' ' -#@Y .-@' %7 D @-* A' D.>>.-' -' *G@' -- % D * D %>' J G DG' 6 @@%' J *G' *G@' /@ # D*' . ' . '*G@' DG7 DG ` G@.#. @*' T-C % '# %D E @' . ' *G@' %DG.. ' . ' -* .DG' . A< % -' @TE.%*. ' . ADG .- 7%' . .J %' *G@' ;DG .- 7% D.7 #' -.*' G /@' @#*.' EE A' G >%@ ' G % %. D.<6 >> * D ' >@*G.#' . ' G % %DG.. ' D.-< *' *.' *G@' * %B' . ' $ D ' @T@6@% %' +.' * D@% #@>-6' @TE @%% A' *G@' @T -# -' *@-#@-DA' *.' .DD7 ' . ' -A' D.>>@-*% $A' G >' .G' *G@' @J' D.-/@ *' G %*. A' -*.' @6. A' d' % >--@' . ' @%* >@-*' $7*' *G@' D *@- @' *@@>' J *G' %DG. ' @TE.% *.-' % %DG. A' -#' %@ .7% ' $ @ *G -6' *' 7E.-' *G@' #' @%* >@-*' JG DG' $@ ' G % - >@' *G@' % >@ * > @' -' ' . ' ##@E' E @*A e' .' 9 ' 9 ' J % # %E.%@#*.' D.-D 7#@'*G *' G@ G # J **@-' JG.' E. -*% .7*' %.' *G@' @%E@D ' / 7@' . ' G % ;.-' >.%*' ' %G@' $..B%' . ' *G@' #' @%* >@-*' D.>>@-*' A' .-' 7@' .-' *G@' %D. @ . ' *% 7 -@%% T# . ' I ' (J '+ ' 'E' TT H($7*' *G@' - @@-D@' . ' G %*. D ' 7%* * .-' 9 % D.>>@-*% D' % %D D@ A' ' % @' .-@' % -D@' *G@ @' > A' G /@' $@@-' $ %@#)*G@'$..B' . ' - @' @TD@E*@#H .-'*G@' : : ' >. @' *G -' .-@' @TE.% *. ' . ' *G@' - >@' G@ $7*' G@ D % -' *G@' #' . ' A>> DG7% -# . J -6' G /@' $@@-' %D $@#*.' G >1' ^' DG. ' G@.#.* .-/' -#' *G@' @ 7@-DA' . ' G % @ @ @-D@% .-'*G@' @-* *@7DG' -'*G@' D *@-' . ' D@EG. 7% ' *.' *G@' @$ @J' * B@-'*.6@*G@' J *G' *G@' @> BW E -*@#' *' @E% D' ^OOQ' ! . J -6' O *' E' Q^"H $ @' 6>@-*' .-'*G@' d' $%D7 *A' . ' D E*7 @' e' Q' . .67@' -# 6>@-*%' . ' D.>@-*' A' $-@ #A' >@-*' .-@#' %G. J' G >' *.' G /@' E.%%@%@# &.$' %*' E7$ %G@#' -' ' * -' . >' $A' *G@' &@%7 *' %.>@ 7 D @%' D 7>-*-D@' J *' *G *' -67 6@' -'#@ W .> *. 7%' -' G % + " ' - C -- 4 ') @- D@' -6' J *G' 7@%*. -%' @ * -6' *.' *G@' -.-' . AW ^b OH' -# *@ J #%' -' @@B') .-#.-' ^F&OH' DG .- 7% %%7>@%' -' -#@E@-#@-*' ** *7#@' $A' * DB' .7-6' .>' *J .' .# @ -' 9 ' .'*G@' 6 -%*' G %' $.*G@ ' G@ %*.7* A' > -* -%' *G@' D *@- ' . ' D@* %')I $ D 7%' @#' @%' / ' G % %. D ' DG D*@ ' .'*G@' - * /@' .' &.$' -' FaO Y H' -@' . ' *G@' >.%*' >E.T*!-*' . ' *G@%@' *G@' .*G@ ' G -#' *' % -.*' ** @' @> B $@*.' 6>@-*%' #@ -6' J *G' *G@' D 7%@%' . ' *G@' -# G >' # %D > - * -6' $@*J@@-' *G@' @$ @J' .$%D7 *A' . ' A' D E*7 @' %' DB' .7-6' .>' *J .' .# @ -' 9 ' - @' @@B' ## * .-%' @ 7% -6'*.' D.>' G.%*.D ' 'DG @' *G -' 4 ,& ^bQ' 9 6-@' ' : ' D' >@-*' 7E.-'*G@' .-6' .'*G@' G @@' G # @-' .-'*G@' ^FH' $7*' J *G.7*' DB-.J @#6>@-*')D ' 9 ' . ' 6 .7-#' *G *' *' % -.*' ' E *' . ' *G@'' . 6 - ' I 'O 2' +. ' ' EE' TTT '^O"<^H' M' DG. '.-')@ @>*' @ URQ F Q' C' -' 2 F1-' Q >, -' ,3 ' *G@' @' . $ CA' ' 2 "' #' 2 @' . ' . $ CA' -' 2 F1-' Q >, -' ,3 ' .2 3 U'#.3 ' D ' C % D ' "3 "E ' , J2' J*' -' # ; 2 -' 3C

@@-'D.- --@#' 7 G % / @J' $A' G % . J -' %*7#A' . ' *G@' JG. @' D E*7 @' -# A' D.- @ @-D@' J *G' $ @*G @-' .>' ' *G@' J. #' *G.76G' G % @**@ '$. @' -.'% 6- *7 @ $7*' G % . J - ' G@' D >% . ' *' *G * *' G # @D@ /@#*G@' %%@-*' . ' '6 @ *' -7 > $@ ' . ' $ %G.E% ' JG. ' --.*J *G%* -# -6' G % -% 6- D -D@' @/@ @-D@# G % G. A' G ' . ' G@' G # $@@-' % *A< /@' A@ % d' -' *G@' . # e' G@' . > -' DG7 DG' EE@ % *.' G /@' >@- D@#' *G@' % * D% J *G' @TD. > > 7- D * .-' ' *G@A' E@ % %*@#' -' *G@ ' % -67 *A($7*' . AD *@%' #@D @% *G *' G@' J % -.*' %D @# $A' %7DG' >@- D@% ' . ' 6 @ *@ ' *G -' G@ G # % #' ? @' > 7 %*' .$@A' .# *G@ ' *G -' > -') 7%@$' ' ') / ' Qa h' I. ' *G@' %@ 7@' . ' *G % %*. A' %@@ *G@' *D @' *& ' . ' ' EE ' Qbb ' QbF ' _ ']

')QH ' -' 7*G. ' > @-* . -@#' . - A' -' . ' _ ']

' .# D@ -' / 6 - ' # 76G*@ ' . ' 7$ 7% ' -# % # $A' *' *G - % 7%)$ ' " ' I ' E' > ' ' aQH *.' G /@' $@@-' D7 @#' $A' *G@' E A@ % . ' *' -*G.-A') @ @ ' " ' . / ' QQMH ' _ & ']

' ' ' I@$' ^M' 9 *A ' -' *G@' @D -' E@ %@D7* . -' *' 9 @ * - . -' *G@' 7EG *@% ' @' J % ' D@-*7 . -' . ' *G@' @6 . ' I7 > - * ' %* * . -@# . > ' *G@' 6@ . ' 767%*7% -' *G *' # %W * D*')D ' . -' %% 7% ' / ' QMH ' % - > @' % -@/@ ' .7 -#' -' -A' . ' *G@' -D @-*' G7 DG' G %W *. -% * ' *G@' * > @' . ' @6. A' . ' .7 % ' JG. ' >@-* . -% G > ' -' ' - ' 9 "*/ ' F' -# -' ' L ' h' ^"M' JG@ @' G@' J *@% G % - > @ . A. D*. % ' -# *@ % ' 7% G@' J % /@-@ *@#' *' . -W %* -* - . E @' % *G@' /@-6@ ' . ' E@ 7 A' % Z7 *' J % ' G. J@/@ ' E D* %@# *' 9 @ * - ' E . ' * ' MOO ' D ' 9 6-@ * ' . D ' *' DT ' E ' bNO ' % - > @ ? % %. ' /@-@ *@#' -' 6AE* ' D ' . @DBG h ' 8"- ' : . ' . ' N ^(@ .%% ' C ' / ' VO ' . -@ @' J .*@' G % # > ' . 7*' . ' G % D*% ' % *. #' $A' 7 7% ' . > $@ % ' -' ^FF" ' . 7 -#' JG *' G@' D. -% #@ @#' G % . 6 - ' D*% -' *G@' /. 7 > @' . ' 9 ' JG@-D@' G@' # @J' *G@' D*% ' . ' G D % -#' G . . > 7% ' $:' G@A' E . @%% *. ' G /@' $@@-' J **@-' $A' @ DG7% ' @-#' . ' . A@7D*7% ' -# -' @A@' J *-@%% . ' G % > *A #. > ' 7$#' G % *@ A' E7$ %G@#' *G@ > ' -' @@B' -# * - ' J *G' -' @ $. *@#@ @-D@' . ' *G@ ' 7*G@-W * D' DG D*@ ' A C. ' 3 "-' A, - # E ' ' 7$# ' %' ^ Q ' EE ' ^^F ' _ ' ']

" $$, ' _&.7 ' ')OQH]

9 ')^H ' > * . -' *' G@$ %*@' -' 7< T-# ' JG. ' @D@ /@#*G@' G@ # @%% $. #A' . ' *' 9 T > -' . ' QNb ') 7 - *' . ' (' Ma" H ' D. -/@A@#' *' . -' ' **@ ' *. ' *G 6@' -# $- 9 ' *' -@ ' *' AE -' G@' # @#*G @@' # A% *@ ' -#' J % G@ % @ ' -*@ @#*G@ @' 5 ' MaQ(@ @ ' " ' ' ' a "H ' _ &' ,]

" $ ')QH) 9 H ' #@/.7*' #A' -' # - ' H -) * ' 1UKI G ' ' bOM ' @6. A' # @D*@#*G@ #@ @-%. ' $ -7% *. ' %% %*' G@ ' -# G@.#.% ' -' D. > -6' *. ' . > @' % *G@A' @ 7@%*@#') @6. 7% ') ' ' a ' ' MF ' Qb H ' _ I 1]

9 : & ')^H ' $ %G.E' . ' > @% ' *. . B' E *' -' *G@' D.7-D ' . ' -* . DG' JG DG

#@E. %@#<U*G - % 7% ' $ %G.E' . ' @ G ') $$@ /' OQO OQN H ' G@.#. @*' J .*@' D. > > @-# -6' *. ' G % @G *A' @ @%* - 7% ' ' %@- *. ' . ' *G 6@ ' JG. ' JG@-' *G@' D *A' J % @-*@ @#' $A' *G@' -# % G # .%*' G % ' 6 > ') G@.#') ' MF(@' , 7@-' 1 ' + , - * ' a" (@ @ ' 7@- %) . . -' G ' FF H ' _ ']

9 ' ')QH ' $$ *' . ' .-@' . ' *G@' *J@ /@' >. - %*@ @% .7 -#@#' $A' *' @-@# D*') @6. 7% ') ' ' a H ' _ I ']

9 ' ')^H ' D -' $ %G.E' -' ' A-' *G')%@@' @**$@ 6' FH 8 7' QbQ %7$! E Y ' > .%*' D@ * - A' *G@' % > @' % .>E@ 7% JG. ' J % ' J *G' E' *@EG --% DD #@-* A' *' .>@' *' *G@' * > @' . ' *G@' D.7-*@ <@ @D* . -% . ' . -@ 7% -# ./ * -' *.' *G@' E.E@#. > ' G@A' $ .76G*' *G@' E * D7 % *.' *G@' % *' .7 -D ' . ' *G 6@ ' 8 ' Qb^' $@ . @' *G@' E .E@ ' >$ %% #. % @*7 -@#(' AE' EE' aa ' ab ' 6 -' G@' % EE @-* A' *G@' % >@ % *G@' .>E@ 7% I *@' *.' JG. > ' % #W # @%%@#) ' Oa ' . ' AE -' . -' $ E* %> ' -# *G@' E ' . ' $ * ' . -' A * % ' JG. ' /.*@%' $A' E . TA' *G .76G' * % ' E ' . ' @' -' G % -@ 6GW $.7 G..# %7 ' a ' . ' @-** ' EE ' -' A- ' *G ' / ' _ ' ? ']

9 ' ')QH ' -@EG@J ' . ' *G@' @>E@ . ' - %* % 7% ' -# E * D -1' J *G' G % J @' - W %* % ' G@' J % ' 6 @ *' #@ @-#@ ' . ' *G@' D.7-D ' . ' G D@#.-' @' @E. *@#' *G@' E@ D@ 7' D.-# * . -' . ' *G@ %*@ -' DG7 DG' *.' .E@' . > %# % ' -# @D@ /@#' ' @E A' ' *G -B% ' 8 7 ' b^N') . > ') E' 9 6-@ ' A ' & ' *' T ' ab^' abOH *& ']

9 ' ')MH ' $ %G.E' $.7*' JG. > ' @6. A' *G@' @ *' -' 8 7 ' F" "' J .*@' *.' *G@' $ %G.E . ' 9 -' .>E@ 7% %@@>% *.' G /@' $@@-' D.-/ D*@#' . -' % . > @ 7-- >@#' DG 6@' -# ' D. -W @%% . -' *.' G /@' $@@-' @T*. *@#' . > ' G > ' % G@' ' @6@#' $A' > E %. -> @-*' -#%* / *. -' @6. A' D. -% #@ @#*G@ D %@%* ' #. 7$* 7 ' 5) ' ; ' QN H , ,Q

9 ' ' ' . > -' #A ' JG. ' % @6 #@#' % . -@' . ' *G@ ' @ @%*' -# > . %*' # %* -67 %G@#' . > -' D. -/@ *%' D *7% ' "' -# T ' MQ ' *@ % 7% ' @ @ -6' *. ' *G@' A@ ' bO' . ' b ' d' . > E. - ' @D - ' ' # %* -67 %G@#' #A ' J @' . ' *G@' 7* 7% JG. ' @*7 -@#' . >' *B -' J *G' -' . / * . -' J % ' DD7%@#' . ' % . > @' . @ 6-' %7E@ W %* * . -' -#' G -#@#' . / @ ' *. ' G@ ' G7%$ -#% % 7# W D ' #@D % . -' I . J -6' -D @-*' E @D@#@-*' G@' G@ #' G % ' J @4% D 7% @' -' *G@' E @%@-D@' . ' B -% . B ' -/ . / -6' % *' #' G@ ' @6 ' %* * 7% -# DW *@ ' -#' G@' @E. *@#' *G *' %G@' J % --. D@-*' G % . > E. - ' /@#' ' . -6' @' . ' 7-$. B@-' > @ -W DG. A' *@ ' *G@' > 7 #@ ' . ' &7 ' 7%7% % # 76G*@ ' $A' 9@%% - 4% * @ @G@ ' @ ' . *A' A@ <% %G@' J . @' . - A' *G@' ** @' . ' ' >. 7 -@ ' J *G' G@ ' G@ *' @/@ ' % . J 7 ' I . ' *G % ' #7 -6' 7# 7%4% @ 6- ' %G@' @%D E@# 7-E7- %G@#' -# *' J % *@ J #% D. 7 - *@#' ' 6 . A' *. ' G@ ' G % % *G@' . - A' - . * D@' . ' G@ ' -' -D @-*' *@ *7 @' G@ G % -' > . #@ -' * > @% D. > @ -*. ' E . > -@-D@' . J -6' *. ' @' . %% 4% # %D. /@ @% -' *G@ D * D. > $. ' %*7% T 4 ' " * ' MFF<MFa H ' 0 @ . %% 4% *G@. A' % *G *' %G@ J % #@-* D ' J *G' ' *' -D - (G / -6' #. E*@#' *G *' - > @ *' G@ ' $ E* % > ') D ' 7$#' 9 %*' 3 -' A -3 3 ' ' ' /B>

DG @ ' : -.¸ .¸ ' 3 ' 4 -.¸ "' F - ^ ⁄ E ' aaF ' @ @ % *G@' -%D E* .-% JG DG' G @' $@@-' 7 -#. 7$*@## A' # %D @ @## -' *G@' G %* -' D@ > @W *@ A' $@ . - 6 - 6' *.' ' > A' . ' . > E. - ' @D - ' *.' *G@' @-#' . ' *G@' Q -# . ' $@6 - - 6' . ' *G@' M # D@-*7 A' -# ##@- @% *G ⁄ * *G@A' G /@' -A' D. - - @D W * . -' J *G' *G@' . > ED - ' @D - ' . ' ; ' b ' 7⁄ * *G % % ' E. -⁄ . -' JG DG' DG @. .6 %*% B@' @' .%% ' D A' > . %⁄ * J@ 6G*' ' . ' .*G@ ' -. * D@% ' . ' G@ ' . JE . J' -# . *GD. *@4% 4' "' *' ' E' Q' M' QO <Q Q' @' .%% ' -' G % 4 ' "' *' ' E' M" F<Mb^' # %D7%%@% *G@' D AE*' -# > A' . ' S*' 7D - ' *' 6 @ *' @-6*G')D ' %. ' 3-' " ' 3 ' , ' + - ⁄ -- 4 ' _ ' ']

9 ' ') H ' ' #@ D. -' . ' *G 6@' JG.' J *G' -. *G@' - >@# @ * 7% > - %*@ @#' *.' *G@' > *A % @ E@*7 ' -# I @ D * % 5A -- ' ' A ' '9 ' 'Q (' 'Q ' 'Q' & @ > ' ^a^H ' _ >] _ ']

9 ' ')QH ' $ %G. E' . ' . -A% - ' -' . ' A2 D@ - ' ^^*G' -' $-D' *G ' / '%7$' AE' #.' % ' AE' ' FO' ‹' Qba (' ^F*G' -' . -@ ' #@ E' @ ' ^' ' Qbb') ' O" (' -# a *G' -' . -@' / ' @-**' ' E' QbF ' D @#' d' . -W @%%. 'e' -' *G@' *@ ' > 6 - ' -. *@' . -' *G % E D@' .%% $ A' *G@' % > @' $ %G. E' . > E. - 7% *. ' JG. > ' % ## @%%@#) ' ' 3 ' I ' -C 4 3C. -⁄ R ' QaN ' _ ' ? ']

9 ' ')MH ' ' @-# ' . ' 7 E D 7% @/@ 7% ') - E ') 3 ' ' ^ ' -' ' & ' ; ; (@ > ' - ' bNb ' F" Q H _ ']

' ')^H ' > *A ' ' ^NQ' H - * \ $ * ')^" H]

' ')QH ' & - ' ^N ' ' > *A ' *⁄ E. @‹ *- > ' 7 - #@ ' ' 7#6@' - >@# I $ -7% ' -' *G@' @ 6 - ' -*. - -7% 7% % > *A #. > ' % D. > > @W > . *@# $A' *G@' (' I ' 4 ⁄ #@ - ' ' % 7 #' -# # %D7%%@# $A' *G@' . -# %*% -' *G@' A. ' . ' & - ' ^N ' E ' NQN(@' %- @ @# . -' & - ' ^a ' -# J % $7 @#' . -' & - ' ^N ' % D*% > A' D. -* -' %. > @' 6@-7 -@' 6 > @ - *% ' _ ' ']

' ')MH ' $ %G. E' . ' . > @' . > ' Q^%*' &7 A') 8H' ' QM"' *. ' Q *G' @E*' ‹ ' QMb ' #7 -6' /@' A@ % *J . ' > . -*G% -a' %@/@-' # A% ' G@%@' @' *G@' # *@% 6 /@-' -' *G@' $@ -' * .67@' -# @ -' ' E . $ $ *A' D. @D*' *G. 76G' *@ ' @D@-% . -% . ' *G@' . -* GD ' 6 /@' *G@>' # @ @-* A ' G@' % > @' @D. # %* *@% *G *⁄ G@' J % ' J *G' E‹ E. A*7% ' ' E @%$A*@ ' $ - %G@# *. ' *G@' % -# g. ' # - ' JG DG' *⁄ #@%D #$@% %d -. D / ' -%7 e' > E A -6' E. %% $ A ' *G *⁄ G@' J % %@-*⁄ *. ' *G@' > -@% *G@ @' % $ - %G > @-*⁄ > A' $@ D. -D 7#@# *. ' G /@' * B@-' E D@' 7 -#@ ' *G@' @ > E@ . ' 9 T W > -7% ' JG. ' % 7DD@@#@# @T -#@ ' *@ ' *G@' %% %% W - * . -' . ' *G@' **@ ' -' 9 A' ; ' QMb ' -# JG. ' 7 - B@' G % ' E @#@D@%%. ' J % ' E@ %@D7*. ' G@' # *@' %% 6 - @#' *. ' *G@' @ -#' . ' *G@' @E %D. E *@' . ' -.-* -7% J % ' E . $ $ A' . -⁄ *G *⁄ . ' 6 @*% *G' $7⁄ * . ' G % ' #@E / * . -' . - A' G@' @TE @%% . -' -' *G@' $@ -' * .67@' % d # %D - D*-%' @%* e' -*G@ . %' $@ - 6' % # *. ' G /@' $@@-' . # -@# -' G % E& D@' . -' *G@' Q^%*⁄ ./' G@' I @ D -' * W .67@' 6 /@%' *G@' M"' *G' D*' % *G@# A' . ' G % # @ *G' $7⁄ * J *G . 7⁄ * %E@D D * . -' . ' *G@' A@ ' -# ##% *G ⁄ G@' G # ' $@@-' E @/ . ⁄ * % A' d' # D*7% @⁄ * 7%<

* $7% > D@ *7% e' 7%@$ 7% ') ') ' / ' QN H' > B@% G % @E %D. E *@' @-#‹ -' *G@' @ 6 - ' . ' . ‹ # -7%) QMOH (' $7⁄ * *G % % EE @ - * A' #7@' *. ' ' D. - 7% . -' $@* J@@ - ' *G@' # * @ % . ' G % ## @ *G' -# . ' G % $7 ' ⁄ * . > @ ' J G DG' J % ' - . ⁄ * @ D*@# * ' *G@' E. - * D *@' . ' I $ -7% ' J G. ' % 7DD@@#@# *. ‹ *G@' %@@' -' QM ' -* @ . % ' G / -6 ! ' -* @ / @ - @# ' -# JG. ' DD. # -6' *. ' *G@' I @ D -' * .67@ ' $ .76G*⁄ *G@' $. #A' . ' . -* -7% $A' %@ ' *. ' . > @ ' -# $7 @#' ⁄ * -' *G@' D@ > @* @ A' . ' * ' %* 7% ' G@' ^M*G' . ' 767%⁄ * % 6 / @ -' -' *G@' $@ -' ' - ' (C4' % *G@' # A' . ' G % $7 ' JG DG' > A' $@' D. -D 7#@#' *. ' G / @' $@@-' -' *G@' A@ ' QMO' . > ' -' > E@ ' @%D E⁄ *) @ @ @#' *. ' -' @ / #@ - D@' $A' @' . %% H . J - 6' -' *G ⁄ * A@ ' *G@' * -% @ @ - D@' -# $7 ' . ' *G@' $. # @%' . ' *G@' d' #@E. * ⁄ * ' e' 5# -⁄ * T / ' Qa ' Q H ' . ' *G@' D⁄ * . ' *G@' $7 ' . ' . -* -7% G / -6' $@@-' @ @D*@#' $A' I $ -' % E . $ $ A' #7@' *G@' 7 *G@ ' - @ @ - D@' . ' 7%@$ 7%) -' ' . ' *G ⁄ * G@' ⁄ * @' J % ' G % ' ---@# *@' %7DD@%%*7 ' -# *G ⁄ * -*@ . % ' JG. ' -W *@ / @ - @# ' %7@D@@#@# I $ - G@' . - A' D⁄ * . -* -7% #7 -6' G % @E %D. W E *@' . ' JG DG' *G@ @' % -A*G -6' *. ' $@' % # % ' G % ' E . $ $ @' %%@ - ⁄ * . ' *G@' D. - #@ > - * . -' . ' 6@ -' $A' @ > @* 7% . ' @T -# ' &@ . > @' 5) ' 3' A ^3 4⁄ TT T ' "' ' 3 ⁄ 3 ') TTT ' "' 3 ' I " ' % A% ' . ' 6@ - I ' d' I . ' *G % *. ' JG ⁄ * @J #⁄ # G@' 6@⁄ * 8 @' % D. - #@ > - @#' $A' *G@' $ %G. E' @ > @* 7% ' ? *G' *G@' @TD@E* . -' . ' *G@' E @% *% ' @% * - @' $ ' G. @ - D ' -# DG ' *G@' J . #' D. - %@ - ⁄ * % ' . ' G % D. - #@ > - * . - ' . > @' G@ %@ ' %%@ > $ @% ' %@ - *@') > @ - - 6' E W E @ - * A' ' %A - . #% ' 6 - %⁄ * G > ' - . ⁄ * . -' DD. 7 - ⁄ * ' - . / @ * A' . ' #. 6 > %' - . ⁄ * . -' DD. 7 - ⁄ * . ' G@ @%A' % $ # #. 6% ' - . J ' E @ * @ - #' * . ' G % ' # % / . 7 ' $7⁄ * $@D 7%@' %G@' D. 7 #' - . ⁄ * $@ ' *G@' 6 . A' . ' G @ @ . W 7@ - D@' - #' B - . J @#6@' - #' $@D 7%@' J G @' G@' J % *@ DG - 6' ' @ %@' J @' DD. 7 - *@#' > 7 * @ e' G % E %% 6@' (' -' @E %* @' . '&@ . > @' J ⁄ * @ - ' $@ . @' G % ' #@D * . -' 6 - %⁄ * 6@ - % > ' - #' G % D. - %@W 7@ - ⁄ * D. - * . / @ %A' J *G' 7 - - %' % 7. *@#' $A' *G@‹ ⁄ * @ ' - ' G % E . 6A' 6 - %⁄ * &@ . > @' #7 - 6' *G@' D. 7 %@' . ' *G@' D. - * . / @ %A') 7 - ' ⁄ * "' ' "⁄ * $' ' D' Q" H ' G@' D. - #@ > - * . -' . ' 6@ - ' $A' @ > @* 7% $@ - 6' %7EE. %@#') *G. 76G' 7. ⁄ * J *G' D@ * . - *A# *. ' G / @' $@@ - ' 3 ⁄ * ; ' QM^' *G@' . > - ' $ %G. E' JG. ' %%@ > $ @#' *G@' %%@ - ⁄ * - 6' . > - ' %A - . #' J % ' > . %⁄ * E . $ $ A' . -* -7% J . ' %E7 . 7%@E % ⁄ * @% @' %% 6 - @#' ⁄ * . ' *G % ' E . E@' @' % D. > > @ > . *@#' - ' *G@' . > - ' 9 *A . . 6A' . - ' *G@' ^N*G' ./@ > $@ ' % ' % - ⁄ * -# > *A ' % G / - 6' $@@ - ' $ - %G@#' $A' *G@' @ > E@ . ') % # ⁄ * ' G / @' $@@ - ' -* . - 7% H *. ' # - ' -# ⁄ * G@ @' B @#') d' > D* *7% e' - %*@ #' . ' *G@' d' > D@ *7% e' . ' + ' 9 5 ' J *G' D 7$% ' _ & ' Y]

& ') aH ' -' D -' $ %G. E' ‹ ‹ ba" ' JG. ' ## @%%@# ' @ > . - % - D@' *. ' *G@' > E@ . ‹ &7% * - -' 6 - %⁄ * G % @# D⁄ * $. 7⁄ * *G@' G @@ G E⁄ * @ % ' . -* - 7% 6G* A' #@D - @#' * . ' - *G@ > * %@ > @ - ' JG. %@' J . B% G@' G # ' - . ⁄ * @ #' -# @ @#' *G ⁄ * 7 - #@ ' E @*@ - D@' . ' D. - #@ > - - 6' G@. #. @' . ' .E % - @% * ' G@. #. @*' -# $ % > @ - ' J @ @' . - /' % ⁄ - 6' *. ' @%*. @' 7* ADG - % . ' G@' @⁄ ** @ ' . ' &` . -* -7% J ' $@' . 7 - #' -' 9 6 - @' A ' & ' T / ' D. ' NNb ' _ ' ']

' ')^H ' ' A. 7 * G' . ' *G@' 6@' . ' *@@ - ' JG. ' %7 @ @# J *G' -# - ' > . - 6' *G@' 9 *A % . ' A. - %' ; ' ^OO') 7%@$ ') ' / ' ^H _ '] 0

' ')QH' -' @DD @% %* D *.' JG.>' .-6' J *G' -.*G@' - >@# D7%' @ E .-' $ %G.E'. ' -* .DG' ## @%%@## ' @**@ ')-.*' @ U* -*H 6 -%*' *G@' 9.-* - %*%') -%@$' /' ^N'(/ ' ^Q' (&@ .>' a ' (4 ' D' a^(' @>' ' ' aQF H' -%@$.%'#@% 6- *@%*G@*J.'>@-' .F F1 -' 2 -' , ' f

' ' ' %. # @ ' E@ G E%' . ' *G@' E @*. -' 67 #' -' D -' $A' $ *G' -#' ' G %* -' JG.' -# @D* A'D..-* $7*@#' >7DG' *.W J #%'*G@'D.-/@ % .-'. ' *' 767%* -@'?G.' @ *@%' -'G %' + " -- "' -' J' - G %.J-'% >E @' -#@T 7 W % *@ A'E *G@*D' J A'G.J'..-@' # A' JG @' G@' J %' *' 9 -' -' D.>E -A' J *G' AE 7% ' .-* * --%' D >@' % *' %@@>@#' $A' DD #@-*' G / -6' *.' / % *' G %' D.7-* A>@-' -#.7-#..-'*G@'* $@' E@ G E%' 'DG@%%<$. #')>@-% ' 7%. H' '$..B' D.-* --6' *G@' J *-6%'.' *' 7 ' -#' G / -6' @TE @%%@#' %.>@' %7 E %@' - . >@# *G@' @-#%* %* -*' G@' J % *' @/@%' -' **@-# -D@'..-*G@' @>E@ . (-# JG@-' .-@ # A' G@' G # 6.-@*.' J *-@%% *G@' E@ . > -D@' -' *G@' D D7%' G >%@ ' -# *G @@' . ' G %' D.> #@%' JG.' @ D @# 6@-*%' J@-*'*.' >7%@*G@>%@ /@% >' *G@' E7$ D' 6 #@-%' / -6' %@E *@#' *J.' . ' *G@>' >@*' 6 -' *' *G@' #J@ -6' . ' ' @D 7%@' -# .7-#' *G@ @' -' DD.7-*' . ' *' -*.-A' JG DG' .-@' . ' *G@>' @ #' *.' *G@' .*G@' 7-* ' G %E *' J %' %* @# J *G -' G >' *.' @ - 7 %G' G % > * A' @' -#@- %*' G >%@ ' -' *G@' %@ / D@' . ' .#' % ' >.-B' -#-.*' .-A' %.'$7*' E @/ @#' .-' G %' D.>E - .-' *.' . -' G >' -' %G. *' * >@' .-* * --%' -#*G@' .7 *G' >@>$@' . ' *G@' E *A' ¦D >@' 7E' -#*G@' .*G@ ' *J.'@-#@ /.7 @#*.' E@ W %7 #@' *G@>' *.' . .J' *G@ '@T >E@'$7*' J *G.7*' %7DD@%%' G@A' @*7 -@#*.' *G@' E D@' JG @' *G@' # %D E @%' . ' *' -*.-A' @> -@#' $@G -#' 7DG' J %' *G@' * @' *.' JG DG' 767%* -@' %*@-@#' -# G@' #@%D $@%' G %' 6.-A' . ' > -#' .-' GD -6' *' G %/@G@>@-*' %@ < @E . DG@%' G %' %* .-6' >E7 %@' *.' %@' 7E' -#. .J' G %*' -#' *G@' G -# -D@%' JG DG' G@ # G >' $ DB(' *G@' 67 >@-*%' @ 7*@#' -# %G *'@ @#' JG DG' # %%7 #@#' G >' .>' *G@' %*@E' $7*' *G@' %* .-6' D7 $' . ' G $*' JG DG' @W %* -@#' G %' @ . *' -# J %*@#' G %' @' J *G' -@ /.7%' 6 * .-' ?@' G@ '-.' >. @' . -.*<' * -7%' -# *G@ %@ 7@' $@ .-6%*.' *G@' G %*. A' . ' *' 767%* -@' G >%@ ') 76' + " ' / ' F' O H _ ' ?']

' ')^H' 9 A' ^a' 9 *A' 7-#@' W @ -' -' >@ ' 'D *A'. ' 7 ' G@' D*%' @' /@ A' D. 7E*' -# G /@' . #@#' >7DG' * .7$ @' *.' G 6.6 EG@ %' @@' @-%DG@- 7%' .-' *G@>' 7-#@ '*G %# *@' -' ' ' . (' .-' # --' DDT / ' 7>' N(' @* /' g.' . ' ? 4 ' T ' Qb(' @>' #>' / ' b (' '%7 #' (<(@ ' T' ^b ' _ ' ']

' ')Q%' 9 DG' ' ' #@ D.-' . ' W *G 6@' $A' JG.>' *G@' @' . ' *' AE -' J %' J **@-' ? @' B-.J' -.*G -6' $.7*' G >' % /@' JG *' J@ 6 @ -' .>' G % I ' + "# .7-#' E @ T@#' *.' '@#* .-%' . ' *' AE -4%' J. B%' I .>' *P J@' @ -' *G *' G@' J % ' #@ D.-' ** DG@#' *.' *' AE -' -# % %7DG' @6 #@#' $A' *G@

E@.E @' % %E@D A' 7 @#' *.' J *@' G % $ ' 6 EGA' ' @' J % *' *' *G@' % >@' * >@ D.-%D .7% E' G % .J-' -D E D *A' G7% ' G@' *@ %' 7% ' D E' ' !! -' 7 ' E *@' % ' # T@ .' -.S' .E $7% D7-# @ #@ D ' > -7% ' # #.' I D7-# ' @-' >' E% ' #@ D *' # 6-' D7 * *@' 7 @' #@% #@ 7>' /@%* 7>' E @-.' %E *7' * @*' * ' 7* > 7@' 6 / *@' 7 6@>7 (% 7 #@>' @' -.%' / !*7* $7% %7 %' .-@ *' / .%' -.% E @D $7% * 6 * % e' @' /@#' % ' #@ D.-' J *G' *' AE -' 7% *' % AE -' G >%@ ' *@ ' G %D.-W /@ % .-' /@#' J *G' *G@' E @% $A*@' @D -' G %' % *' G %$@@-' G`@ #A'E. -*@#'.7*' 7-#@' / ' . ' 'E' Oa" ' % *G@' .- A'D..-D 7% .-' J@' D ' -'# J' .>' *G@' .$ %D7 @' J. #%' . ' .-* 7% ' D' / ' U' * % -@ @' @* >' #@' -.$ % ' ..-*7$@> >' ' 7% *' @*' 7# $ % >@>. @' @D e' JG@ @' d #@' -.$ % D.-*7$@ - 7>' d' %@@>% *.' 6G A' *G@' D. W @D* /@' $.#A' . ' #@ D.-% ' @' J % DG.%@-' $A' AE -' *.' DD.>E -A' G >' -*.' @T @' *.' 7 7< $7% D' T ' -# T ') .#J@ % -- " -' + " ..F' / ' Q^H' %< I ' % @/ #@-* A' -' 7*G@-*' D' @D. #' *% %*A @' % 766@#' -# -' E D@% /@ A' .$ %D7 @(A@*' E @%@-*% ' *G.%@' -*@ - ' > B% ' . * 7*G' -# -* 7 *A' JG DG' @ -*' G % -.* D@#' -' G % * @ * %@' R -' . ' 3 -' (-* *' 7%@% G' *G@' D. @D*' *@DG- D ' *@ >% . ' .> -' D > - ' J' -# @ @ 4% *.' ' *G@' 7% 7 ' . >% .$ %@ /@#' -' D > - ' * % ' @ -*' -' D*.-' E' ' . ' G % J. B' 7.*@ % *G@' I ' . ' .-* 7% *.' 7% * *@' *G@' .> -' . > * A' . ' @ # -6' ' E %.-@ % %@-*@-D@' .>' ' * $ @*' D ' .-* 7% ' D EE' T ' -# T/ ' D E' T/ ' 6 -' %E@ B% . ' AE -' % B@E*' *G@' - 6G*' $@ . @' G % @T@D7* .-' -' d' D7% *.# ' #@ D * e' -' 7W % .-' JG DG' D -' .- A' $@' 7-#@ %*..#' -' *G@' 6G*' . ' @ -*#% @TE - * .-' E' aN' &@ .>@' -' G % 3 ' I ' C- ' D E' F ' >@-*.-% *G@' @' . .-* 7% ' #@%D $ -6' *' d' @6 @6 7>' / .7>@-' / * @' @*' E %% .-% AE - P' G@' $ $.6 EGA' . ' .-* 7% ' I ' J ' $@' .7-# D.>E @*@' -' .**G %*%' , .* %' 2' AE -7%' E' FFQ' I. ' 'D * D' DD.7-*' . ' *G@' 9 ' *G@ @.' %@@ *@ % @# * .-' . ' AE -% J. B%' -' *G@' @--' + C' *') .-' & "* *(' ' E*' ^' E @' E' T T' 7 - *' 6 /@%' *G@' *@T*' -' *G@' . ' ". *E' Q" M(' D' !%.' (*' I * 4 * #@-' '%7 #' _ ' ']

' ') H' ' .-* %*' $ %G.E' $7*' . ' JG *' %@@' #.@%' -.*' EE@ ' JG.' J *G' .6 * -7% -#.*G@ %' J %' *G@' E -D E ' >. @' . ' 'E@* * .-' *.' *G@' @>E@ . '&7 -'*.' @ -%* *@' *G@' .- * %*%' ' FQ' @' J %' *@ J #%' E @%@-*' *' *G@ D.7-D' . ' 6 ' ; ' MNa') 76') ^" b' Q* D' * ' NQ' Q" b(' NO' QQM' (.*' + -.' ' bM' bN H' *' 767%* -@' %.' >@-*.-%' ' > -' . '*G %- >@' JG.>' *G@' .- * %*%D >@#' %*G@' J. B@' . ' ' > D @' $7*' G %' # *@ J % E .$ $ A' @ @' 5 ' " *) .. * ^N' aN(' ? .* '" T ^OH' _ ?]

+(!'* 1Vf 8- +(!'' H8

, :0;' 4

', ' H" $ *

+ ' ' ' -> *A ' -' $$ ' . ' a -%' JG.' J *G' b" "' . ' G % >.-B%' % % #*.' G /@' $@@-' > %% D @#' $A' *G@ D@-% $.7* *G@' A@ ' OM" ' DD. # -6' *.' *G@ %*. A' %*. # -.' # 9 ' . ' *G@' - .- %*@ A' JG@-' *G@ EE . DG' . ' *G@' G@ *G@-' J % B-.J-(' *G@ $$ * G # *G@' % D @#' @ D% @%*' *G@A' %G.7 # G@ D. * > - *@#

%@-*' J A' -*.' * A' % T*@@-' $.! *' J$))3 J@ @' $@ -6' @#7D *@#' *G@ @' -#' '*G *A T' >.-B% JG.%@' D.-%* -DA' J %' #.7$* 7 ' -# J *G' *G@' @%*'*.'*G@' -7>$@ '.'b"b' E @E @#' .' > W *A #.> ' ' $7*' .' F '*G@%@' J@ @ > %% D @#' *G@' G7 DG@%' -#' $7 # 6%' 7**@ A' #@%* .A@#' -#*G@' %-#@ *' #@%. *@' 'A %*' >7 * *7#@' .'%@ <$ #%D >@' -#' D D@#./@' *G@' D. E%@% J *G' -D@%% -*' D @%' %' *G.76G' *.' D@ @$ *@ *G@' $%@ 7@%' 7-*' *G@' J @*DG@#' %7 / .' % G #$7 @#' *G@>'$@ .@' %@@B-6' *G@ 'D.> #@% -' * A' *' %G.7#' $@' >@-*.-@#' *G *' %.>@ G /@' @D.7-*@#' *G % > %% D @' % $@ -6' *G@' ?.* B .' @ %@ D' -#' *G@' -# %' . D 7%%' # A' % 76' ^Q') %' @ - '+, 4 'R "' -' QQ"' %@ (' . ' 3 ' ' 76' 'OMM<N H _ ' ']

- (3(!'" 1 5 * I' ! :8(8(!'"

* ' ' *-' E@*' .' *G@' * >@' .' .-%* -* -@' *G@' @ *' @' %' E@ G E%' *G@' % >@ E* * -·%' JG.' J %' E @@D*' .' .-@' -' MQN' -# MMM'$7*' -.*G -6' %' B-.J-' J *G' -A' D@ W * -*A' D.-D@ -6' G % @' @TD@E*' *G@' @E %.#@' D.--@D*@#' J *G' G %' $..B' @-*' @' A " .(' G %' J. B' G@' D.>E.%@#' JG@-' -' @T @' .' %.>@ 7-@D. #@#' . @G.@')G@' G >%@ '% A%'.-' ' %@' DG 6@#' G@' .DD % .-' *' J.7#' BEE@ ' J %' *G@' D@-- ' .' .-%* -* -@' -' JG.%@' G.-.7 ' *G@' J. B' %' #@% 6-@#' G@' @>E@ .' J %' @ *G@ ' 6 * @#' $A' *G@' **@ A' .' *G@' E.@>%' .' >./@#' $A' *G@' *G.76G*' .' *G@' %@/@ @' -#' E . .-6@#' %7 @ -6' JG DG' *G@ ' E @E * .-' >7%*' G /@' D 7%@#' .' *G@' 7-G EEA' 7*G. ' -#' @D @#' G >' .>'$ - %G>@-*' G@' @>E@ . 4% @**@ ' *.' *G@' E.@*' DG-.J @#6 -6' *G@' J. B' %* ' @T* -*' % J@ ' % ' @**@ ' .>' . 7%*.' *G@' @>E@ . ' *' &@ .>@' >@-* .-% *G %' @/@-*' -' G %' D.-W *-7 *.-' .' *G@' G .-D.-' .' 7%@$ 7% 7-#@ ' *G@' # *@' MQN' G@' $..B' >7%*'G.J@/@ ' G /@' $@@-' %@-*' *.' *G@' @>E@ .' @ @ ' % -D@' *' D.-W * -% -' ## @%%*.' %E7% ' JG DG' D.7 #' G # A' G /@' $@@-' -%@ *@#' -' 'E.@>' -*@-#@#' .' E@W %@-* * .-'*.' .-%* -*-@' *@' %E7% G #' $@@-' E7*' *.' #@ *G' $A' G % . #@ %1Y

P -D*@'% -%>--#' -- % -%6-$*% #@-%' %E@' / %' .@ . e

G %' E. -*%' *.' ' # *@' $@ . @' MQF(7*' *G@' # *@ %% 6-@#' .' . 7%' @D ' > A' $@' DD7 *@ @-.76G' 'J@' * B@' *' %' *G@' # *@ . ' $ % E #.-' -#' -.*' . ' G % %@-# -6' G % @T* . # - A' $..B' *.' .-%* -* -@' ' *G@' # *@ % 6G*' *G@' E .W $ $ *A' . ' G %' #@-* *A' J *G' *G@' E @D*' . ' *G@' D *A' $@.>@%' /@ A' % 6G*' -#@@#

' *G@' $..B' *%@ ' *' D -' . - A' $@' % # *G *' *' %' ' >.-7>@-*' . ' E@ /@ *@#' -6@-7 *A' -# $ # * %*@' *' D.-% %*% . ' *J@-*A<% T' E @D@% . '/@ %@' / A -6' -' @-6*G' .>' .7 '*.3 . *A' -@%' G@' -*G. ' G >%@ ' #@%D $@% G % J. B' %d'D >@-' 7.#' - * . $7% 7% ' >' 6 /@ >' / -D- %' -#' *G@' @%* D* .-% 7-#@ ' JG DG' G@' E D@#' G >%@ 'G /@' $@@-' .$%@ /@# J *G' @* -' @6 #' *.' %@-%@' -#' >@* @' . >@' . ' *G@' E @D@% @ d %G E@#e' E.@>%3' @E @%@-* -6' -' d A*G e' ' d %A -T e' -' d . 6 -. e' *G@ % G /@' %. >@' @%E@D ' E@D7 *A' $@ . -6 -6' *.' @ DG' -@' % *.' *G@' -7>$@ '.' J. #%' . ' @**@ %' . ' E *% . ' %E@@DG' JG DG' *' D.-* -%' . ' *G@' / @*A' . ' %@-%@' . ' . >' JG DG' D -' $@' .$* -@#' $A' @ # -6' *G@' J. #% $ DBJ #% -%*@ #' . ' J #% ' *G@ % @' D .%* D%' JG @' %@/@ ' @' %.

D >6@#' *G *' *G@' -7>$@ ' . ' @**@ %' -' @ DG' -@' $@ -6' @ 7 ' *G@' JG. @' E.@>' . >%' '%. # % 7 @ ' @**@ %' ./@' JG DG' 'E **@ -' . ' 67 @ %) D@#.7*' $A' 7$ D * -6' *G.%@' @**@ %' JG DG' ' -' E *D7 ' -@%(' *G@' 7$ D *@#' @**@ %' -' *G@ ' *7 -' 6 / -6' ' @ # -6' J *G' ' %@-%@' . ' *%. J -' G7%*G@' J. #%' d' 7$ **%' E* * --%' . 7%' $ @D' -% ' .>-@' 6@-7%' >@* ' *$' E -6@-%' .E* >@' %%@ e' @%7 *' .>' *G@' @# @**@ %' JG DG' >B@' # E@' E **@ -' .-' *G@' %7 D@' .'-@ E.@>(-.*G@ ' %' -%D $@#' J *G' *G@' >.-D6< >' .' *G@' $ 7>' JG DG' %' > #@ 7E' .'@**@ %' @ # -6' %' . .J %1Y

B '1 ' K ' ' J ' Z ' K ' ' * ' * ' P '

*G@ ' 7$ D *.-%' @' *!E@ %'*.' *G@' / -*A' .' *G@' E *A' .' *G@' @>E@ .' .' @TE @%% .-%' .' 6 .#' J %G@%' .' G %' % @*A' -# .*7-@' .>@' .' *G@>' @' > #@' $A' ' @@' 7%@' .' *G@' *-' @**@ %' *.' 6 /@' ' %@-%@' -' @@B' G@' 7*G. ' G % EE@-#@#' *.' @ DG' E.@>' -' -%* 7D* .-' .-' *%' E@D7 * @%

G@' E.@>%' *G@>%@ /@%' @' . ' D.7 %@' .$%D7 @' -' %@-%@' -# #@/. #' . ' -A' >@ * ' . ' 6 D@%' . ' %*A @' -# @' 7%@ @%% @TD@E*' %' ' D7 .% *A' G@' % >@' > A' $@' % #. ' *G@' d' /@ %7%' - DAD . ' e' . ' *G@' D.#' > % -7%' JG DG' G /@' *G@' - >@' . ' 7%' ** DG@#' *.' *G@>

G@' -@6A @7%' J %' *' E -*@#' -' ' *G.@' A 4' a ') %' ^bN"H (6 -' -' ' 7 @' . >' .>' ' D.#@T' -' *G@' E.%%@%% .-' ' @ %@ ' 76%$7 6' -' ^bNb' -# A@*' 6 -' .>' *G@' % >@' 9 ' J *G' ' d %E D @6 7>' D * D7>e' $A' 7>7%' % -' ## *.-' *.' 9' @ %@ ' 1 ') >$@ 6' ^F QH< G@' *G @@' d' %G E@#e' E.@>% >@-* .-@#' @' *.' $@ .7-#) J *G' -' -* .#7D* .-' -#' -.*@%' -' ? @>%#. ' A ' & ' ("' ' MFb' G@' d' /@ %7% - DAD . 'e' .>' *G@' D.#' >' @' *.' $@ .7-#' -' @%.' 2, '& ' 5" ' ^H' -#) J *G' %.>@' .*G@ % -.*' @* -@#' $A' @%@H' -' 9@A@ 4% 2, ' R ')-.%' QMF<a"H' -' @# *.-' .'*G@' E.@>% .' . 7%' J *G' 'E @ D@' $A' 7D' 9 '@ ' J %' E7$ %G@#' $A' $7@' -' ^ O"' ' ?]

' ' - >@' T@#*.' *G@' U -' E *A' $A' *G@' @>E@ .' .-%* -* -@' >>@W # *@ A' *@' *G@' %*' 6@-@ ' D.7-D ' `'G-' . EGA A' *G *' @-@>A' .' G / -6' D.>W E.%@#' D@-* .7%* @ *%@%' 6 -%*' @ 6 .-' .7-#' '%7 * $@' @D.>E@-%@' -#' %7DG' %' *G@-D@ .*G' $ -#@#' G >' J *G' - >A' ./@ JG@ > -6' G >' J *G' #@%@ /@#' @E . DG' G %' >E .7%' J * -6%' %.' G / -6' $@@-' #@%* .A@#' (%.' - .J' *' %@@>%' *' $.*G' *G *' -%' -#' %7DG' %' G. #' G %%@-* >@-*%' %G .7 #' $@ #@-.>- *@#' . EGA -%' *G *' *G@A' > A' * B@' *G@ ' EE@ *.-' .>' *G.%@' JG.%@' D.-#7D*' *G@A' G /@' > * *@#e' 5R -' + "-*"' .D *' ') $' ' D E' N H' _ ' ']

')^H' 5G 7 C-*D.>>.-A' D @#' $A' -6 %G' J *@ %' %s5' J %' *G@' >.%*' # %* -67 %G@#' *@ DG@' .' *G@' @.< *.-.' %DG..' *@' ' -D@' G@' #@%D $@%' G >W %@ '5I ' A 4*.' a H' %' $@-6' *G *A' A@ %'.# JG@-' G@' J@-*' *.' .>@' -' *G@' *@-*G' A@ ' .' @-7%' G@' >7%*' G /@' $@@-' $.>' ' QMQ' .' QMM' @' D %' G >%@ ') ' A ' H' ' A -(%.' *G *' @/@-' ' %&@ .>@' 5A *' "' : ' -# G A%.%*.>').-' ^' + ' .-' / ' E' b H' %%@ *

DB - . J @#6@#' %* ' %E *%' -# 6 . .#' -# @A ' # @ > . - %' . ' A . - %' B -#%' 7*' *G@%@ # @ > . - %' . ' A % $ @' 6 .#%' $@ - 6' D . > E . % *@' > B@' *G@' %7E @ > @' #@ *A ' @' - @ *G@ ' 7 - DG - 6 - 6' - . ' > W > . * ' 5 ' - ' ' MF ' MNH ' %' @ - > * A' *.' G %* - *A' J %' - . ' #. 7 $*' E * A' #7@' *. ' *G@' D* ' *G *' *' J %' D @ A' #@%* 7D* A@' . ' *G@' 6 - ' J . %G E ' . ' J G DG' G@' G # ' B - # . ' - 6@ - 6' @D* . - ' @' A@ A' > 7 DG' E @ @ @#' *G@' D . - #7D*' . ' > > . - 7%' DD %' J G . ' $. - ' . ' G %* - ' E @ - *%' G # DD@E*@#' G %' D . 7 - * A4%' E 6 - %> ' *. ' *G *' . ' 6@ - ' J G . ' $. - ') %' G@' %7EE . %@#H - ' E 6 - %> ' G # 6 . - @' . A@ '*. ' G %* - *A ' DG' @ 6 #@#' $A' *G@' @ A' *G@ %' % *G@' $ **@ @%*' - # > . %*' @D . - D $ @' @ - @ > A' . ' *G@' *G ' @' J . *@ Y . ' *G@' GAE . *G@% %' . ' - ' - *< G %* - ' . EGA A' # %* - D*' . > ' *G@' @ . < *. - %*' %@@ > % *. ' @%*' . -' - . ' @A #@ - D@') %@@' ' #- @ ' J - , ' "3' ' , "' ? - 4 " - *' ' D ' MOH Y *@@ - '$ . . B% 6 - %*' *G@' G - %' J G DG' J @ @ G . - . 7 @#' J *G' @ 7* * . - %' $A' %. > @' . ' *G@' > . %*' @ > - @ - *' #. D*. %' . ' *G@' 6@ Y 9 @*G . # 7%' . ' A @' 7%@$ 7%' . ' @% @ ' E . - %' . ' .# D@ ' .' ' %' J@' > A' 7#6@' . > ' *G@' 6 > @ - *%' J G DG' @ > - ' G %' ** DB' J %' @ - @#' - #' %B 7 ' @' %. 76G*' %%. ' > - A' G A@' #. - @' - ' > . #@ - '* > @%' *. ' E . - *' .7*' %7DG' D . - * # D* . - %' - ' *G@' G %* - ' D E W *7 @%' % > 6G*' # %E . A@' *G@' - $ *A' *W * $7*@#' *. ' *G@ > ' @' %@ 2@#' . ' - %* - D@' . - ' *G@' D . - D*' $@*J@@ - ' *' @*@ ' - # *' 7 ' @ *@#' . ' *. ' E . - *' .7*' *G@' A - D@ $@*J@@ - '*G@' G@ #%' . ' *G@' G %* - ' D . > > U > *A') &@ . > @ ' . ' > ' : *' > ' A ' MO^H ' @ $ > @#' *G@' %@@ > - 6' DG - 6@' . ' E7 E . %@' - '*G@' . #' > %@ ' % %@@ - ' - ' &. G - ' A ' 'D . > E @# J *G' A ' ^a') &@ . > @' . ' 9 ' ' ^OH ' @' %@@ > % %. ' *. ' G A@' DD7%@#*G@' J *@ ' . ' *G@' . %E@ % . '#@ $@ *@' % D * . - ') #') - ' bO' 3' A 4 ' 4 , ' D ' N (' L - ' ' ' "' : " -* - * H ' @' *. . B' *G@' J . #%' . ' *' @*@ ' *. ' - - % - #' EEG ') D*%' A ' a' I H %' ' D7 %@ Y . . %G A ' %' &@ . > @' % A%') E %*' 3' 4 ' - ' @ > @ 4%@ @#' . ' @ 6 7%%@) - ' 3' 4 3 4 *' E ' ^QH ' %E@D A' - . *. . 7%' J %' *G@' *J@ *G' $. . B' . ' G %' J . B' - ' J G DG' G@' D . - *@ - #@#' *G *' *G@' . . B' . ' - @ ' J %' - . *' *G@' J . B' . ' *G@' E . EG@*' JG . %@#@ - > @' *' $@ %' $7*' . ' ' *@ ' J *@ ' JG . ' A@#@ - ' &7#@ @ ' - ' *G@' * > @ . ' - * . DG - %' E EG - @%' G@' %. <D @#' E . EG@DA' *G@ @ . @ ' 7E' *. ' *G *' * > @ ' %' - . *' E . EG@DA' $7*' G %*. A') &@ . > @ ' A "' ' " *' > ' A ' F^O' H ' - ' G % D * D %>' . ' *G@' 9 . % D' $. . B%' G@' $ > @#' *G@' @6 . 2 - 6' - *@ E @* * . - %' . ' 6@ - ' - # . *G@ %' JG DG' . 7 - #' > A%*@ @%' - ' *G@' JG DG' - *@ E - ' %@ - %@' ' G % #) 9 * *' A ' QH ' d ' ? *G' JG *' > @ %7 @ A@ > @*@ ' *' %G ' $@' > @ %7 @#' *. ' A . - ' 6 - ' e ' 8) 767%*') - ' ^"Q ' . ' ;' L 4 - " - ' . ' A ' " - * 7 ' Q ' M ' a (' D ' &@ . > @') - ' ^MM' 3' + - , " ' D ' NH * ' . EGA A' # #' - . *' ' *' G %* - *A' %' @ %- %' G # #. - @ ' ‹ *@ ' ' G %' 7 *< - # - 6 G@' %* ' D . - *@ - #@#' *G *' *G@' @' J %' %. > @*G - 6' - ' *G@' *@ DG - 6' . ' G %*' J . *GA' . ' ' @%E@D*' - #@A@ - ' @A@ @ - D@ ' G@' @. < *. - %*%' % A% 767%* - @' 5 ' + "- "- C') 2 " ' ' ^bH ' E %@# G %*' JG @' *G@A' # %E 6@#' G %* - *A(*G@ - 6 ' . > ' JG DG' *G@A' @T @ > E * @#' *G@' 9 %*@ ' *G@A' $@%*. J @#' 7E . - ' *G@' # %D E @%' &@%7%') *G@A' D . - *@ - #@#H' % # - . *G - 6' 6 - %*' *G@' E 6 - ' #@ * @%(*G@ ' @' J . 76G*' J . - #@ %' $A' *G@ ' #' 5 ' D ' MaH ' G@A' D . 7 #' - . *' . J ' *G@' # %D E @%' - ' D - 6' > ' . #' $7*' *G@A' J @ @ #A' *. ' G . - . 7 ' > ' % . - @' . ' *G@' $@%*' - # J %@%*' . ' > @ - '5 H' D ' O (' D ' ' + 2 ' # T T ' QM (7%@$ ' 4 ') 2 " ' ' ' H ' *' D - ' %D D@ A' $@ #. 7$*@#' *G *' . EGA A' J . *@' G %' @' . ' A*G W 6. % J *G' ' A @ J' . ' % - 6' *G@' G < > A*G D' @D - ' % 6@ *. ' *G@ % > @ @ / @ ' J *G' G *' T *' QM (' J % ' - . *' J *G . 7*' #@% 6 - ' *G *' G@' @E @%@ - *@#' G % G@ . ' - . *' . - A' % *G@' #@ ' . ' J %#. > ' $7*' - ' B - #' . ' - D - *@' #@ *A ' @' D ' J @ ' %7EE . %@' ' 6 . #' %. 7 - 6' J *G' > @ - ' $7*' G@' D - - . *' . *' - ' 7 - # %E7*@#' E @<@ > - @ - D@' *. ' G %*' - ' D*' J G *' . EGA A' #@% @#' J %' - . *' ' - @ J' @ 6 . - ' > - B - #' Y . ' > @ - ' 6@ - @ ' > 6G*' J @ ' $@' % * % @#' J *G' @T %* - 6' . > %' . ' *G Y $7*' %E@D ' @ 6 . - ' . ' EG . %. EG@ % / @ - ' - ' *G@' %*. > ' . ' D . - * . / @ %A ' %D D@ A' ' J . #' %@@ > %' *. ' G / @' $@@ - ' 7**@ @#' 6 - %*' *G@' E / *@' @' . ' . EGA A' %%A%*@ > ' E @%D $@#' E7 *A ' - #' *G@ @' %' - . ' 6 . . #' @ %. - ' *. ' #. 7$*' *G *' G@' E D* %@#' *' + . *' . - @' . ' *G@' G@ *G@ - ' *G - B@ %' EE . DG@#' - ' %. > @ @%E@D*%' - @ ' *. ' *G@' > . ' E - D E @%' . ' G %* - *A($7*' *G@' > A%*@ @%' . ' *G@ *G' G@' %@@ > %' *. ' G / @' $@@ - ' * . 6@*G@ ' 7 - $ @' *. ' @D@ / @ ' D@' B@ > - A' > . #@ > ' *G - B@ %' G@' J %' @ #A' *. ' G . - . 7 ' G %*' %' > - ' @A@ - ' - ' - %E @#' > - ' $7*' *G@' @TD 7% / @' #@ / . * . - ' JG DG' G %* - *A' @ 7 @%' G@' @ 7%@#' *. ' 6 / @ ' *' #. @%' - . *' *G@' *G *' D@' J *G' *G@' D E*7 @%' $. *G' . #' - # - @ J ' - # A@*' G %' . * ' @ @D* . - ' . '*G@' D@ - * ' > A%*@ A' . '*G@' G %* - ' *G ' G@' E @%@ - *%' @A@ A' - *@%* - 6' E . $ @ > & C Y . EGA A4%@ & ' ' A "C - ' J %' E - *@#' - ' I D - . 4%' @#* . - ' . ' . * - 7%') %@ ' ^b "H ' - # 6 - ' - ' @72@ 4%' @#' . ' . * - 7%') T . #' ^ MbH ' %' & ' ' A , - ' J %' @#* @#' $A' *@ %G7A%') > %*@ # > ' ^O "OH ' G@' d 7 ' ' " " ' J @ @' @#* @#' $A' . %*@ - 7%' %. ' *G@' * @ * %@' - " " ') . > @ ' ^FM "(@E - *@#' *' ' * @DG*' ^OFNH ' G@' & ' ' (. ' J %' %*' E - *@#' $A' - 6@ . ' 9 ' C. - ' + - - . * / ' MbF ' ') . > @ ' ^ M^H ' G@' & ' ' " ' J % %*' E - *@#' - ' *G@' A 4 " ' 3 ' *' P @ - D@) ^a MH (6 - ' - ' @4%' @#' . ' & > $ DG - %' ' (- -') . - #. - ' ^FO " H (6 - ' - ' *G@A4%' @#* . - ' . ' *G@' % > @' J . B') @ - ' ^ bOH ' G@ @' %' D . > E @*@' %*' . ' ' *G@' J . B%' B - . J - ' *. ' G / @' $@@ - ' J **@ - ' $A' . EGA A' - ' I $ D 7%4%@ , . ' : . * / ' OQN ' @#' W @%% - . > * . - ' . - ' . EGA A4%' @' - #' J * - 6%' > A' $@' . 7 - #' - ' *G@' . . J - 6' J . B%' 7DB@ ' ' - ' A, - , * ' QMF ' (*@ - G *' - ' 7 A4%') ". 3 ' / ' ^N^O ' (- , ' + . * A' QMa ') ^ QNH (DG@ . *' ' - ' + SC ' 3 ' I # . 3 ' 3 (; "3 * ' ^^' (' &7 @%' >. - ' ' - *3 ' A) . '3 ; "3 * ' ^O ' (' V@ @ ' ' A, - , . ' 3 ' : . , "* ' Q ' bOQ ' ' _]' <

+ ' ')QH' I@$'^F' 'EG .%.EG D ' % /@' . >EG 7%' JG.' %7 @ @#' $A' @' %.. ' *@ ' G %' > %*@ ') 7%@$' (*' A - ' T

% 2 % , !'E.@*' H Y) =R K

' ') H ' $ %G.E' . '%.>@' %@@ - .*'
' .>' 7D7%7%' @-#' A' *.' G A%.%*.>' *.'
JG.>' J *G' .*G@ ' $ %G.E%' G@' J .!' %..-' *@ '
G %' / ' @TE @%% -6' G %' B -# A' @@ -6' -#
G % #@% @ *.' .E@-' D. @%E.-#@-D@' J *G' G >'
) G A%') ' QMDH' G@' * * @' . '*G@' @**@ '- >@%
G >' $ %G.E' . ' G.%7%' @>.-*' #.7$*%' *G@'
D. @D*-@%% . '*G % .-' DD.7-*' . '*G@' # %* -D@'
. '*G *' D *A' .>' 7D7%7%') @>' *.>' T '
E' F"N' O '-C' +, -' N" H' _ ']

' ')aH' E * DG' . ' -* .DG'
E' a"a<a^M' %7DD@%%. ' *.' I / -') .D' (')
/ ' NH' . EGA -% % #@%D $@#' $A' *G@' 7*G.
. ' *G@' # .67@' JG DG' 6.@% 77#@ ' *G@' - >@' . '
.% % ' > -'. ' - >.7%DG D*@ ' JG.' G
%G 4 D@#* G@' D @ D ' E . @%% .-' $A' G % -* > DA'
J *G' .DB@A%' -# >.7-*@$ -B% -# %G@' .*G@ '
%D7>' . ' *G@' D D7%' -' JG.%@' .$%D@-@' @E @%@-* W
* .-% . ' *G@' . #' E 6 -' $ @% G@' % @/@-' DG 6@#'
J *G' G / -6' * B@-' E *' @' %' DD7%@@#. ' D@-W
* .7% @' -# # B@' 7>.7 % . ' 7-- *7 '
D >@ @' G -*@#' *') #' 'E' ^aMH' W
*G.76G' *G@' $ # DG D*@ ' . ' . EGA -% J %
-.*. .7%' -# G % - >@' J % .7-#' -' *G@' @E. *%
. ' *G@' E. D@' D.7 *%' $A' G %' - *7 ' D @/@ W
-@%% -# # . *' **@ A' G@' .$* -@# D.-% #@ $ @
- 7@-D@' J *G' *G@' > 6 %* *@%' -# J.7-#
G >%@ ' -*.' *G@' D.- #@-D@' . '%.>@ . ' *G@' @ #W
-6' $ %G.E%' . ' *G@' E ./ -D@' G@' E.J@ ' G@' *G7%
D 7 @#' G@' @>E .A@#' >.%*' 7-%D 7E7 .7% A' -'
$ .J$@ * -6' %7DG' . ' *G@' . *G.#.T' $ %G.E% -#
(D @ 6A' % *' ? % -.*' J. *G' G % JG @' *.' 6 -' $A'
#7 * .-' -# *GJ * -6' *G@ ' E -% >' *G@
6..#' . ' *G@ DG7 DG' 5 3' E' ^aQH' @' %' % #*.'
G /@' J *DG@#' . ' *G@' / D -D @% . ' %@@% ' -# $A'
G % *% *.' G /@' E .D7 @#' *G@' . # - * .-' . 'D @ <'
7 @%. ' G % .J -' @/@-' 6 -%' *G@' $@*%@' 7#6W
>@-*' . ' *G@' D.-%@D *. % ' % !# EGA A' G #
$@@-' ' .-6' * >@' -' G. A' . #@ % *' *G@' * >@' /
' G % 7%7 E * .-' . ' *G@' %@@' -# G@' %@@ >% *.' G /@'
E %%@#' G % @' -' -* .DG' G@' -# G A%.%*.>'
>7%*' G /@' $@@-' J@ ' D 7 -*@#' J *G' .-@
-.*G@ ' -# *G@ ' >7*7 ' /@ % .-' D -' $@' @ % A'
D.-D@ /@#' I / -% #@ *G' G / -6' .DD7 @#'
-@ A' D.-*@>E. -@.7% A' J *G' G A%.%*.>4%
#@E.%*.-' -# @T @' *' $@D >@' ' > **@' ' . %*'
>E. * -D@' *.' *G@' @ #@ % .' *G@' D $ ' JG DG'
G #' DD.>E %G@#' G % ./@ *G .J '*.' G /@' *G@'
/ D -*' *G .-@' . ' -* .DG' @#' J *G' ' > -' JG.'
D.7 #' $.' #@E@-#@#' .-'*.' D A' .7*' *G@ ' #@% 6-%
. ' *G@' D.>E @*@' D 7%G -6' . ' G % #G@ @-*%' JG.'
J@ @ - *7 A' -7>@ .7% -#' E.J@ 7' - 7@-D@' J *G' *G@'
- * /@' D *A' JG DG' G #' $@@-' %.' .-6' *G@' %D@-@' . '
G % > * .' - >E@ ' @%D E*' $ - %G -6' .-%* -<'
* 7% *.' *G@' % % ' ` A' *G@' G@ E' . ' G % @-#%
. %* -* 7% -* D E *@#' *G@' @T@D7* .-' . ' *G@'
#@D @@' -# @#' *.' AE 7% 5E 3' ^abH' _ E % <
7% ' . EGA A' *G@-' > - 6@#' *.' 6@*' -*.'
G % G -#% A D7%' -#' .EG ! *7% ' -#' .*G@ '
E @%$A*@ % ' *G@' . *G.#.T' E *A' JG.' J@ @'
B@ A' *.' $@' * .7$ @%.>@' -# %@ 2@#' *G@' EE. W
*7 - *A' . '* !@ %*' # A' . '*G@' A>E -' @%' / '
D@ @$ *@#' @/@ A' .7 *G' A@ ' *' -* .DG' JG@-'
>.%*' *G@' JG. @' E.E7 *.-' G #' E.7 @#' .7 *G' *.'
J *-@%%' *G@' %E@D* D @%' -' *G@' %7$7 $' . ' EG-@'
*.' .DB' G >%@ ' -#' G % *G @@' D.-%@D *. `%3'
D D 7%' -* .DG7%' -#' @/@ # -7%' JG.>' G@'
G # B@E*' -' G # -6' *' G % .J -' G.7%@' J *G' ' @J'
. ' *G@' D @ 6A' -*.' *G@' DG @' DG7 DG' -#' *.'
@D@ /@' . # - * .-' *' *G@ ' G -#%' -' @ ' .'
$@ -6' %7 E %@#' *' *G@ ' D -#@%* -@ E . - *.-'
. ' *G -6% % D @#' *G@' %@ / D@' J % E@ . >@#' %.'
G7 @# A' *G *' %.>@' E. * .-% . ' *G@' *@' @' % #'
*.' G /@' $@@-' .> **@#') ?#' ^aFH' -' *G@' D.-W
D 7% .-' . ' *G@' . # - * .-' *G@ ';. # -@ % G / -6'
@D@ /@#' E@D7- A' % **% D* @-' #<2 #W '
F 2,2' D.-%7 *@#' *G@ ' % @*A' $A' 6G*' ./@ ' *G@'
>.7-* -' -6@%' G@' -* .DG@-@%' .-*G@ T`'
@*7 -' .>' *G@' %G ? % ' J@ @' -# 6- -*' .-' G@ W
-6' . ' *G@' * D@' JG DG' G # >E.%@#' %.' 7-W
J@ D.>@' E T@ *@' .-' *G@>' G *' - 6G*' *G@A'
B@E*' 7 @*' 7*' *G@' -@T*' >. - -6' *G@A' *W
* DB@#' *G@' G.7%@' . ' . EGA 7%' -# E -6'
6.*% .7-# *' %.76G*' *.' $7 -' *' ./@' G % G@ #'
. EGA 7% EE @#' . ' E .*@D* .-' *.' *G@' 6@-@ ` '
-' D.>> -#' JG.' %@-*' $.#A' . ' >@#' >@-'
JG.' # %E@ %@#' *G@' D .J #' -# . D $ A' .DD7E @#'
*G@' DG7 DG' > * @ * -6' *G@' J.>G EE@ ' -#'
* >E -6' 7-#@ ' .*' *G@' D T %@ JG DG' J % $@ -6'
D @#' -' E .D@%% .-' *G .76G' *G@ / D - *A' . '*G@'
D *A' 5 3' E' ^aOH' G@' - 7@-D@' . ' . EGA 7%'
J *G' *G@' 7 -6' E.J@ % %@D7 @#' *G@' EE. -*>@-*'
. ' ' % / 6@' . #' . D@' % D E* -' . ' *G@' D *A'
67 #% ' JG.' $A' G % *G `@ *% -# .E@-' / . @-D@'
./@' *G@' E@.E @' @ 7D* -* A' *.' **@-#' *G@'
DG7 DG' J2' D*D 7J ' - J # A' @/ -6'
G@ ' - >.7% E@ %@D7. ' -# -/.B -6' *G@'
/ -@ @* $7* . -' G % J DB@#-@%% >@ *@#' 5 3'
^aOH' . ' # G >' *G@' >@ -% . ' %@D7 -6'
*G@' /.7' . ' *G.%@' -' E.J@ ' . EGA 7@' J %'
DD7%@#' . '-.* %D 7E -6' *.' >@*' # . J -' *G@' % D @#'
/@%%@ % . ' *G@' DG7 DG' 53 3' ^aMH' I. @J -@#'
. ' *G@' @ ' DG D*@ ' . >.7% -* 7#@ '
-*.' *G@' E * DG ' %@@' E.E@' --.D@-*' @D@ /@#'
. EGA A4% @ 7@%*' .' $@' #> **@#' *.' D. > >7- . -'
J *G' # 6- @#' % @-D@ E' ^a^H' @' J %'
D. > E @*@ A' #@%@ *@#' $A' *G@' DG @' D @ 6A' -#
*G@' # @% . ' -B' . ' *G@' D *A' JG.' @ 7%@#' *.'
EE . DG' *G@' J %' . ' G % DG7 DG' -# G@ # *G@ '
@ 6 .7%' >@@* -6% @ %@JG@ @ D) -#@%* -@ A')*G #'
^aNH' -' @/@-6@' . ' *G % @ 6 .7% .%* D % >'
. EGA A' @ >E .A@#' ' G % - 7@-D@' *' D.7 *' *.'
.$* -' '#@D @@' %%7@#' $A' D # 7% ./' ^ a"a'
%@-*@-D -6' ' JG.' @ 7%@#' D. > >7- .-' J *G'
% D 7%' G@.EG 7%' -#' . EGA A' *.' $@' @T' `
E@ @#' . >' *G@' DG7 DG@%' -# -%* 7D* -6' *G@'
6./@ -. ' . ' *G@' E ./ -D@' *.' . $ #' *G@ ' G. #W
-6' @ 6 .7% >@@* -6% @ %@JG@ @ D) ' ') ' /
Qa(' . ' ?, 3' ^F' *. > ' /' E' ^"MH' ' G %
@ . *%' *.' .$* -' *G@' @D.6- * .-' . ' *G@' -W
* .DG@-@%' % *G@ ' J 7' $ %G.E' E ./ -6' 7 *W
@%% ' JG @ G A%.%*. > 4% %E -*7 ' E$J@ ' -' @T @
$@D >@' 6 @ *@ ' . ' ' G % @ . *% *.' D 7%G' *' *G %'
> %@ $@' > -4% ; - 3' %E *' # ./@ G >' *.'
* B@' /@-6@ -D@' . -' *G@' $ -%G@# E @ *@' . ' G %'
# % EE. -*>@-*' G .76G' G % > DG - * .-% -#
*G.%@' . ' @/@ -7% ' .H# % J@ @ %%7@#' . ' *G@'
@>./ ' . ' G A%.%*.>' .>' 7D7%7%*.' *A7%'
#. -6' *G@' @T@D7* >T' . ' JG DG' *G@ 6@#' % -*!

. ' # %D./@ -6' *G@ ' #7*A' -' *G %' > ** ' G@ %7##@-' @TD > * .-' . ' ' DG #' . ' %@/@-' A@ %' *G *' *' %G.7 #' $@ $7 -*' *.' *G@' 6 .7-#' J %' @6 #@#' %' -# D * -6' *G@' / -@' J ' G@' > 6- D@7*' @# D@' J %' 7**@ A' #@%* .A@#' -# .-' *G@' 6 .7-#' *' .DD7E @#' *G@' .7-# * .-%' . ' ' D 7D . >' G7 DG' J@ @' #' DD. # -6' *.' ' E -' 7 - %G@#' $A' 7#.T ' JG.' %.' DD. # -6' *.' G@' E . > %@' %7EE @#' *G@' 7-#%' . ' %' @ @D* .-' G@' DG7 DG' J %' /@' A@ %' -' $7 # -6' -# J %' #@# D *@#' $A' . EGA A' .-' %*@' A' a"b' . ' a"F' -# D @#' d 7#.T - ' *@' *%' .7-# @%%' &@ .>@' @ @ %' *.' *%' @ @D* .-') @ .-' "')- 4* T/ ' ^' / ' *. > ' A ' E' !H' G@' G@ *G@-' E.E7 * .-' . ' 2 ' JG.' J@ @' 6@ A' *G@' > . *A' * *@#' *' *G@' G 6GW G -#@#'#@%* 7D* .-' . ' *G@ '% D @#' $7 # -6%' -# *' *G@' %E @ #' . ' G %* - *A' -' *G@' D *A' *..B' .DD % .-' . ' %.>@' # %E7*G@' $@*J@@-' ' @ # -6' E 6 E' >E%ADG7%' $A' - >@' -# *G@' d .@D.< -. > 7%e' . ' *G@' DG7 DG' *.' %@' ' *7 > 7 *' -' JG DG' %@/@ ' G %* -%' J@ @' B @#' -# . EGA A' G >%@ ' $ @ A' @%D E@#' J *G' G % @' G@' @E %D.E ' E D@' J %' E 6@#' -# G@' G #' *.' * B@' @ 76@' -' *G@' G.7%@' ' -' . #' J.> -' JG.' ? *G' G@' 6 -## 76G*@ ' *G.76G' %* 'G@ *G@-' %G@ *@ @#' *G@' $ %G.E' * '*G@' # -6@ ' G #' E %%@#' G %' B -#-@%%' . EGA A' @E #' $A' D.-/@ * -6' *G@>' $.*G ' -#' #> ** -6' *G@>' *.' *G@' DG7 DG' $A' $ E* %>' *G@' A.7-6@ ' - >@#' EG*G ' $@D.> -6' ' #@ D.-@%%' %7$%@ 7@-* A' >.7%' . ' G@' %D@* D %>' . EGA A' /@#' %@/@ ' A@ %' *@ ' *G@' .7*$ @ B' ? @' > A' D@ * - A' #@-* A' G >' J *G' .-@' . ' *G@' *J.' $ %G.E%' . ' *G %' - >@ JG.' **@-#@#' *G@' -* < @ 6 -' %A-.#' *' .%E. %' -' a^b') 767%*' "' C "* $' ' D' ^bH' @' # @#' @$' QF' a^N' . ' aQ" ' .-' JG DG' # A' G@' %' D. > >@>. * '@#' $.*G' -' *G@' @@B' -# *G@' * ' DG7 DG' A' $ % J ' G@' # @D*@#' *G *' 'D@ * -' %7>' %G.7 #' $@ # %E@-%@#' # A'#7 -6' @-* *.' *G@' E.. ' . ' *G@ D *A' DD. # -6' *.' G %D7%*.>' #7 -6' G %' @ ' -# *G *' -' #@ 7 *' *G@' JG. @' %7>' %G.7 #' #@W /. /@' .-' *G@' DG7 DG' . ' @% @ ' . EGA A' % # *.' G /@' $@@-' -#@ * 6 $@' -' G %' -%* 7D* .-' . ' *G@' E@.E @' . ' 2 ' !.E* -6' ' %>E@' -# H3.E7 '%*A@' $ %@#' @-* @A' .-' . A' D E*7 @' J *G.7*' -A'E #@. 'G7 > -'@ . 7@-D@') -#' ' 'QbN' (9 6-@' A ' T/ ' EE' ^Q^^' '' @ @ ' J ') .. -' / ' MQN(' @>.-*' (4') .. -' G ' EE' O" M<O^F H' _ ']

: & ') H' ' $$ *' . '*G@' '; > .- %*@ A' JG DG' $. @' G %' - >@' -@ ' @ >.-*' < -' *G@' %*' G ' . ' *G@' ! *G' D@-*7 A' DD. # -6' *.' @6. A' . ' .7 %' JG.' -D 7#@%' -' DD.7-*' . ' G >' -' *G@' I ' A C4')D E' / H' G@' J %' . 6 - A' *G@' % /@ . ' '$ $ -' @' ' I -B' -# 7-- -6' J A' > -A' * > @%*.' *G@' -@ 6G$.7 W -6' >.- %*@ A' *' @-6*G' J %' > #@' @@' -# 6 /@-' 7E' *.' *G@' $$ *' @' @-*@ @#' *G@' -B% . ' *G@' D @ 6A' -# .-' *G@' #@ *G' . ' *G@' $$ *' %7DD@@#@#' *.' G %' E D@' -# J %' >.7%' . ' *G@' -6@-7 *A' . ' *G@' *. >@-*% G@' - D*@#' .-' G >W %@ ' ?G@-' G@.#@ D' -/ #@#' -# @@%. *@#' 7/@ 6-@' -' bQb' . * -7% .$* -@#' . >' G >' *G@' @@ %@' .'%.>@' .' *G@' E %.-@ %' -' G %' #@ *G' JG DG' E .$ $ A' *..B' E D@' $.7*' bQO ' H @' J %' $7 @#' -' G %' .J-' >.- %*@ A' -' *G@' . # - *.-' .'%.>@ .-@' JG.'G # @D@ /@#' .- * %*' $ E* %>' .'*G@' A%*' E.-* 767%*-@' @E @#' J *G.7*' G@%* * .-' D.-#@>- -6' 7-@ 7 /.D A' *G@' 7%@' . '. - >@-*%' -# @%E@D A' E -*' -

4 6@' -' . > -#A' JG@ @' *G@' $.T' D.-* - -6' *G@>' E @%@ /@#' -' *G@' DG7 DG' . ' *' 9 * -' J % .E@-@#' -' ^FO ' I. ' *G@' G %*. A' . ' G %' >.- %*@ A' JG DG' J %' @#7D@#' *.' *G@' E.%* .-' . ' '#@E@-#@-*' E . A' >. @' *G -' @ 6G*' D@-*7 @%' 6.' %@@' ' +, -* ' MO^' %# A' % ./' Qa L' E ' ' ^

' 'E @%*' -# %. * A' *' @*GW @G@>' -' *G@' * >@' . ' # 7%' -' *G@' $@6 -W - -6' . ' *G@' b*G' D@-*7 A') # 7%' A "-* - 'D' M ' -# MN H' ' _&'

+) H' D -' $ %G.E' # /@-' -*.' @T @' $A' *G@' -%' -# >7DG' @%*@@>@# $A' E.E@' . > %# %' . ' @> . -6' * 7@' *.' *G@' D *G. D' *G' *' .-%* -* -.E @) .-' "" * 8 7' b^O' -.' QF(' @ @ ' C5' . ' T' F^ H' -' 8 7' b^O') E ' bH' *G@' E.E@' J .*@' *.' G >' *.' E@ %@/@ @' -' *G@' *G') . >') E ' -.' T/ ' E' 9 6-@' A ' A ' *' T ' a"MH' -# -' 8 7' bQ"')&7 A' ^ H' G@' ? .*@' *.' *G@' E.E@' @%E@D* -6' ' $..B' $A' I 7%*7% . ' @2' 7E.-' *G@' #.D* -@%' . ' @@J ' -# # / -@' 6 D@' 5A ' A ' *' T ' a ^H' . ' *G % . > %# % @E @#') 76' ^MH' J *G' @T* @>@' D 7* .-' D.-D@ - -6' *G@' #.D* -@%' -' # %E7*@' $7*' ? *G' >7*' @@ -6' @%E@D* -6' *G@' DA*G -' >.-B%) . > ') -.' TTT' E' A &' A ' *' T ' aN"(' I @- A' ') ' TTT ' DD' b"' bM(' @ @ ' " ' . *; ' F^ ' FM^H' $. ' % ')aH]' _&']

')QH' $ %G.E' . ' @-* %@' %@-*' $A' G @> 6-@' 8 7' OOb' -#' .-6' J *G' *J.' .*G@' $ %G.E%' D.> > %% .-@#' $A' E.E@' # -' ' *.' @- 7 @' -# @E. *' 7E.-' *G@' . #@ %' @*D' . ' 7 -%' . ' 9 A@-D@' + : ' G@' E.E@' D.> W E -@#' *.' *G@' @>E@ . ' . ' -' EE @-*' % 6G*' .>' .%%@%%.' -# *G@' .*G@' @-/.A%' @' -') ' " ' ba(' 9 6-@' A" ' A ' T./ ' ^Q^Q<b' TD/ ' QNO<NH' 7*' -' @TE - *.-' >7%*' G @' . .J@#' . ' -' 8 ' O a' .%%@%%. ' & ' DGW $ %G.E' E.%% $ A' . ' >$ 7-' -# % *' %' .A ' D.> > %% .-@' J *G' E.E@' # -' . ' @- 7 -6' -*.' *G@' # %E7*@' $@*J@@-' *G@' $$ *' .*G.' -# G %' > .-B%' *' - *7 -7 >') # -' (' Q" ' 9 6-@' A ' A ' T@/ ' ^Q" F' TD/ ' MF" <b(' : ' +, -' T ' O" QH' _&']

' ' $ %G.E' . ' > ' ' *.J-' . ' 7> # ' *.' *G@' %.7*G<J @%*' . ' EE. ' $@*J@@-' * -# * ' $7*' -@ @' *.' *G@' . > @' E D@') 76' D' A ' ' NN(' F 4 * G ?' ? 2' E' Fa H' @' EE@ %' .>' G %' .J-' DD.7-*' *.' G /@' $@@-' ' D.-/@ *' .>' E 6 - %>' -# .-' G %' D.-/@ .G' *.' G /@' $@D.> @' -' -> *@' . ' *G@' >.- %*@ A' * EE. ' E .$ $ A' $.7*' .' MN" ' I .>' *G *' > @' G@ /@# -' -* > *@' @-#%G E' J *G' *' 767%* -@' 7-* ' G %#@ *G' -' aM" ') .%% #' I ' C ' -# D E%' ^Q' M^ H' $.7*' 8 7' a"" ' G@' $@D > @' $ %G.E' . ' > ' %7DD@@# -6' %7G> @' -' *G@' -*@ > -# E@ G E%' J *G' -' -*@ > @W # *@' %7DD@%%. ' 9 @6 7%' *G@' . # -@' . ' 767%W * -@' @' %@@ > %*.' G /@' @%* $ %G@#' ' > .- %*@ A' *G@ @' -# E .$ $ A' -' *G@' @ A' # A%' . ' G %' @E %D.E *@' D.-%7 *@# 767%* -@' .-' *G@' %7$ @D*%) H' . ' . - >@-*%' *.' $@' 7%@# $A' > @-' -# J.> @-' -# @%E@D A' @ < -6%' J.-' % >7 @*%( ) $H' . ' $ E* %>' . ' *G@' A%*' E.-* 767%*-@' @E @#' J *G.7*' G@%* * .-' D.-#@>- -6' 7-@ 7 /.D A' *G@' 7%@' . '. - >@-*%' -# @%E@D A' E -*' -

aa$ # " ,

G > %@ ' -' D.- 7%@#' -67 6@ . ' G / -6' D.> W > **@#' > >. *A' J *G' 'J.> -' G@ $ %G.E ' D.-% #@ @#' *G@ @**@ ' -' %@D @*' %@%% .-' -#' %#>< >.-@#' G >'$@ . @' *G@> ' @ #@D @#' *G@ %* *@W >@-*% -'*G@' @**@ ' J. @' * 7@' -# G # -.*' $@@-' > #@' 7-#@ ' D.>E7 % .-' -# ###' *G *' G@' G #' . ' *G@' %*' - -@' > .-*G% # % #@ G % . D@' -# G #' #.-@' E@- -D@' -' ' D /@' G@' $ %G.E% -' D.-% #@ * .-' . 'G % E@- *@-D@' -# / . 7-* A'D.-W @%% .-' .J@#' G >'*.' @* -'* @ -B' . '$ %G.E' $-*' #@E.%@#' G >' .>' G % %@@' -# EE. -*@# D .%*& ')^"H' -' G % %*@ #' -# . #@ @#' G >' *.' #.' E@- -D@' *G@ @%*' . 'G % @'

I ' ^M (' @ # ' A' > .' +,& 3 ' + 4 ' 3 ' ' 8 ')- ' ' M b ' a^ (' >%' F ., " -., ' '*.-' B ' ')QH ' ^MQ H' _I ']

9 ' & ')MH ' %* B-.J-' $ %G.E' . ' A%% E.-') %$.-H ' DD. # -6' *.' *G@' & 2-' EA C4* '=') -' 9 6-@') '& 'T ' NH ' JG.%@' %* *@>@-*% G.J@/@ ' >7%*' $@ @D@ /@# J *G' 6 @ *' D 7* .-' G@' G # $@@-' . >@ A' ' E .> -@-*' #@W @-#@ ' . ' . *G.#.TA ' $7*' G # $@@-' -#7D@#' $A' ' E @%@-*' . ' -' @%* *@' .>'*G@' @>E@ . ' .-%* -* -%' *.' @>$ D@' - %>' -# J %' DD. # -6 A' @TW D 7#@#' .>' D.>>7- .-' %' 'G@ @* D' $A' .% 7%' -# *' J %' -' D.-%@ 7@-D@' . 'G % D.>E -*%' *G *' .% 7%' J %' %7>>.-@#' *.' >7>' -' ; 'MbF ' -' -A' D %@' G@' -# .% 7%' J@ @' *G@ @' *.6@*G@ ' -# DD. # -6'*.' A'5 ' "' ^^' -' A '& ' : a O#' # @J ' E*G@' %@D.-#' d I . >7 . >7> e' G % %* *@>@-*' % ' % @6 #%' .% 7%' % 6@-@ A' # %D @# *@#' -# >% 5F ., " ' 2 "' ' ')^H ' QMOH' 67@% J *G' >7DG' E .$ $ *A' .>'*G@' % @-D@' . ' G.@$ # 7% 5+ ' " -* -# *G@' @T* @>@' -7 B@7@%%' -' %*A @' *.' *G@' B-.J-' J * -6% ' . ' .* > -%' *G *' *' % %.' 7-* 7@' % @6 #%' .* > 7% ' *' %@@>% 7-# .7$*@#' G.J W @/@ '*G *' G@' %7$%D $@#' *G@' I . >7 ' -# *..B' -' D* /@' E *' -' *%' D D7 * .-') G.@$ # 7% ' D ' b H ' -'.$%D7 @' E %% 6@ 7'*G@ @**@' . ! . E@' + 1 ' E @%@ /@#' $A' A' 51 ' ' -' 9 ' aH ' @E @W %@-*%' .* > 7% % .EE.% -6' *G@' E.E@' *' *G@' D.7-D ' . ' > -7> ' $7*' J G@*G@ ' G@' # # %. ' % -' - ' . ' % ' *G. D' .-' *G@' 6 .7-# *G *' $@ 7% ' G # @-' *.' G@ @%A ' % 7-D@ * - ' I .>'*G@' J A' -' J G DG' G@' % *G@ @ D.7E @#' J *G' *G@' J @ <B-.J-' -' $ %G.E' ')FH ' *G@' . >@ ' %@@>% >.%*' E .$ $ @' *' -A' *@' G@' EE@ % *@ ' *G@' D.7-D ' . ' > - - >' *' G / @' @*7 -@#' . 'E . @%%@#' *.' @*7 - '*.' - *G.W #.TA ' -# %@-*'*.' * - % -% ' @**@ ' J **@-' -' *G@' > .%*' %* *@#' -# E.>E.7% %*A @' DD. # -6' *.' *G@' R , 'A C4')D ' ^^H' .* > 7% # @# .-' *G@' J A' *.' * B@' E.%%@% .-' . ' *G@' @%* *@ 6 /@-' G >'$A' .-%* -* -% '$-*' *' G % @ #A' $ @-' @W > B@#' *G *' *% %* *@>@-*% @ . '/@ A' #.7$* 7 ' 7*G. 'A' -# G@ @' G@' #@ *G . '.* E 7% % D.7E @#' J *G' *G@ @6@#' > D7 .7% #@ *G% . ' -# < ') H ' % -' -%* -D@' . ' # / -@' 7#6>@-*' @% #@% *G@' @**@ '*.' *G - W % 7% *J . '%@ >.-% $A' .* > -% @ @T* -*' .' *G - W % 7% *J . '%@ >.-% $A' .* > -% @ @T* -*' .' *G@ % -6' . ' 2 7% -# *G@' > *A #.>' . ' *G@' E .EG@*' % G' 5A ' : '/ '^^^"H ' $.*G' 7 ' . G #@.7% #@% E* .-% ' -# J **@-' -' 'E.>E.7% -# >.%*' 7- -*@ 6 $ @' 6.-') @>.-*' (') 'Y/V'* >%') @ " -.@., '2 "' ')^H ' QQa ' M^b ' ( ) - ' 'T / ' ^O H' _I ']

9 ')^H ' 5' 36C 2 * $ %G.E' . ' @ < D @ ' -' 6AE*' -# D.- @%%. ' @ $@D >@ $ %G.E' *G@ @l $.7*' ' M^^' -# -' *G@' E@ %@D7 * .-

$, E

7-#@ ' 9 T > -' .%*' -' @A@') @' , 7 @-' 1 +, ' b ^H ' @E ./@# ' %*@ #A' @-#' . ' *G - W % 7% ' -# 7EG. #@ ' . ' . *G.#.TA' 6 -%*' *G@ -%' @' *..B' E *' -' *G@' D.7-D ' *' + D@' MQb ' $7*' % $@%*' B-.J-' % G / -6' **@-#@#' .-6' J *G' *G@' .*G@ ' 6AE* -' $ %G.E% ' *'*G@' D.7-D ' . ' H @*.' %7EE. *' *G - % 7% 5-C # ' ^ b ' ! <' E EG - 7% 5) ' T/ ' H' *@ %' G.J' G@' *G@ @' @E . DG@#' 7%@$ 7% . ' @% @ 1' d' .' A.-' % *' *G@ @' % ' 7#6@' . '*G@' ---.D@-*' *G - W % 7% 8' ? G@-' A.7' -#' ' J@ @' >E %.-@#' *.W 6@*G@ ' -#' J % > >@#' -' .7 ' .#4% D 7%@' G.J' D.7#' A' G.J G /@' @%D E@#' J *G.7*' $@* AW -6' *8' e' ? G@-' @6. A' *G@' EE #.D -' $ ' -* 7#@#' 7E.-' @T -# ' -' *G@' E D@' . ' *GG-< % -%' -#' J % > B -6' ' / % * * .-' . ' 9 % E .W / -D@' G@' E .D@@#@# J *G' 6 @ *' / . @-D@' *' @ D @ ' -# *G@' 6@#' .* >.' # @#' -' *G@' G -#% ' . ' G % %. # @ A' 8 7 ' Mab ') #. -' ' M^a ' M^b ' baa (' @>' ') ' / ' QOM ' / ' ^N / ' ^ ' MO ' QO '@#' ^OMQH ' _& '

9 ')QH ' @6 *@' .>' A 4% D.7-D ' *' @T -# ' ; 'aM"' *.' E.E@' @ @%* -@' @7)aH]' -# -' *G@' . J -6' A@ ' ## @%%@#' $A' *' A ') .- -%' " "' 8 7 ' aM"' . ' b" H E .]

' ' %@D.-#' $ %G.E' . ' @-%' E . :

-& ')^H' ; 2 A8 *<' %@D.-#' $ %G.E' . ' @-%' %' D.7-*@#' >.-6' *G@' E @ DG@ %' *G *' J @' %@-*' -*.' 7' .>' .>@' -' *G@' %@D.-#' G '. *G@' *G #' D@-*7 A' J *G' *' .-A% 7%' . ' %' &%- # 5 (* @D ' M^H' 6 /@%' @-%' % *G@' E D@' . ' G % E @ DG -6' -# > *A #.>' $7*' #.@%-.*' D 'G >' $ %G.E(*G@' .-' 2 " ' 4 -* G.J@/@ ') 9 $.-' ' C ' ' ' Qba<F ' -# " " ' A " ' TTT 'b ' (7 7% ' I ' B ' T ' M aH ' @ *@' G.J' *G@' D.>E -A' . ' E @ DG@ %' G@ #@#' $A' / - -**%' >@' .>' .>@' -7 -@#' > -A' .>' #. * A' *' G * @%' -#' @-%' -# J@ @' *' %*' E7*' *.' #@ *G ' $-*' -.*' 7-* ' / -< -7% ' G # $@@-' > #@ $ %G.E' . ' @-%' -#' .*@-< * -7% ' G % %-DD@%%. ' * 8 8 * #' -' *G@' - -*G' -# 6 -' -' *G@' @ @/@-*G' D@-*7 A' *G@' @> -%' . ' *G@' > *A <% ' . ' @-% ? @ @ @ @/ *@#' -# @<@-%G -@#' %' @ %*' %' @D ' M^5 ' - ' & ' 3 ' ' 9 " . * / ' N (' / ' QQO< (' @>. -*' ' : ' / ' Q" " (' L ' + "- ' T ' aH ' _& '

' ')QH ' ' @-#' ## @%%@#' $A' #. -7% E. - %') $ ' / ' DE' ^^(' ' @>' T/ ' Q" NH ' _ ']

' ')MH ' E .$ $ A' ' .> - 2@#' *.-' J *G' *' . 7>$ --%' *' -T@7 ' -# -' G % $ - %G>@-*' @' %@** @#' *' .-* -D@%' -' +. < > -#A ' JG@ @' G@ G #' >.- %*@ A' -' *G@' $@6 -W - -6' . '*G@' O*G' D@-*7 A')&. - %' I ' '+ ' D ' Q" H ' @>E%*@ ' 5 ' ') ' . ' ' bMO< H' D %' G >' ' ..*' -# % A%' G@' J .*@' 3' 4 " ., -' . ' -# - ' 3' + C4 " C" ' _& ']

' ' $ %G.E' -' 9 7 * - ' @% < @-%*' J % %@-*' $A' E.E@' @.' ' D ' 8 7 ' aaF ' *.' - 7 @' -*.' *G@' @67 ' . # - * .-%' % #' *.' G /@* B@-' E D@' -' G % E ./ -D@' -' D.--@D* .-' J *G' *G@' -# ' -D7 % .-%' *.' @E. *' 7E.-' -# @>@#A' *G@>') @.') ' T (' 9 6-@' A ' & '*' ' /' Fab ' FbM' (@ @ ' C ' . 'T ' ^N < NH ' _& '

ab"

T]K

@' *G@-' E .D@@#@#' *.' *G 6@' JG@ @' G@' # %W %@> - *@#' G % / @J%' @ *7 ' -' -' G %* @ * %@' 5 3. ' A ; ' ** DB%' *G@' G@ @%A' 7-#@ ' *G@' - >@' . ' T@ %' *G@' .D ' *@ DG@ ' $7*' J % @ A' ** DB -6' V@EGA -7%' -# %*7%' G@' D*%' . 'G %' @' J@' 6 *G@ ' .>' @ *7 -4% -.* D@%' . ' G >' -' D E' ' . ' *G@' * @ * %@' 7%*' - >@#' @' J % ' D.- @%%. ' .>' % ' 9 -. ' JG@ @' G@' G # $@@-' >E %.-@#' . ' *G@' *G ' % ' 9 -. ' J %' *G@-' *G@' %@@#<E .*' . ' *G@ 9 .- DG -' / @J%' @' D >@'*.' .>@' JG@-' *G@ 9 .-* - %*' E *A' G # 7%*' 6 -@#' ./@ ' *G@' E.E@ *.' *G@ '% #@' T@ % D.-/@ *@#' *G@' E.E@ ' ? B' *.' G %' .' .E - .-' JG DG' J %' G. %* @' *.' *G@ 9 .-* - %*%' G@' *@%*' D * D%' @' -#@@# ' 6 @@#' *G *' *G@' E.E@' %.' D.-/@ *@#' $A' T@ % J %' @7*G@ -%' . ' .-J@*%DG4% ' " "-4 -* ' ^Oa(' 6@7 @ #4%' F ^ -., . # E' bFN' ' >.-' .-' *G@' .*G@ ' G -#' > -* -%*G *' V@EGA -7% J %' *G@' E.E@ JG.>' T@ % D.-W /@ *@#' *.' G %/@J%' H# * '*' ' E' Na"]' A' *G %' % A%@ @ *7 ' -' T@ % # #' ' *J. . # %@ / D@' . ' *G@' #@/ ' *' .>@' d' G@ # ./@ J A' E .EG@DA' -# G@' -* .#-D@# G@ @%A' @' E-*' *.' 6G*' *G@' D @*@' -# G@' D 7D @#' *G@' I *G@ e' @' *G@-' J@-*' *.' *G 6@' JG@ @' G@' -#7D@#' %.>@' *.' #.E*' G %' .E - .-%' @ *7 <' -' .EE.%@#' G >' E . ' *.' ' Q"Q' DD. #W -6' *.' 6@- @ #' ' D' E' F^ ' -# D.-/@ *@#' T@ % G >%@ ' JG.' DB-.J @#6@#' G %' @ . ' -' ' #.D7>@-*@T* -* >.-6'*G@ *G. D' E *A' JG@-' @ *7 ' -' J .*@' G %' * @ *%@' T@ %' *G@-' %@@>%' *.' G /@#' %' EE@ @#' .>' *G 6@' JG @' @ *7 ' -' G >%@ ' . -@#' *G@' 9 .-* - %*%' G@' D.-* ./@ %A'%.>@' A@ % *@' $ .B@' .7*' @%G' %E @ #-6' %@@ '#.7$* @%%' .>' .>@' -# *G@-' @ *7 ' -' J .*@' G %* @ * %@' JG DG' G@-. > - A' ## @%%@#' 6 -%*' T@ % % *G@' $@%*' B-.J -' @TE.%. *. ' .'*G@%@/@J%' *' *G 6@' $7*' @ A' # @D*@#' 6 -%*' *G@' * E %% -' %A%*@>' -' 6@-@ ' 6@- @ #' ^' D' E' F^N' # *@%*G % J. B' $.7*' *G@' A@ ' ; ' Q"F(' - DB' $.7*' ; ' JMP' ' $.7*' *J@-*A< /@' A@ % *@' *G@' %*' / ' . ' T@ % -' .>@' JG @' ' >.-' -' *G@' E D@' 7%*' D *@#' # *@%' *' *@' *G@' #@ *G' . ' %*7%' -' ; ' QQQ(' %.' 6 @ *' %' *G@' 7-D@ W * -*A' $.7*' *G@' DG .-. .6A' . ' *G@' >./@>@-*' > DB`%' *D@' .-' (" ., " -4C-' -'*' T' . ' *G@' -@J' @#* . -' . ' @ 2.6%')"+ . 3 ' D.-* -%' 6..# @TE.%* . -' . ' *G@' @ * .-' . ' T@ %'*.'*G@' * E %% -'>./@>@-*(. ' E% 7% ? 2 "!-' ., 'J 3 'A ; -' "' , ' C ' 3 C-., ' ?, ' *' T ')^ FN%' %' O"^<0Qa' >.-6'E * %* D' J *@ %'*G@' .- A' .-@%' JG.' >@-W *.-' T@ % @ E%@7#.< @ *7 -'(' 767%*' 3' ' a^(' @#@%* - *' a^' -# @-- #' 3').. -'3 'a' _ ']

: ' ' @'D7 *' B@' *G *' . 'G@' @6@# % %*@ ' 7#@-* - ' J %' @TD@@# -6 A' -W D @-*' * .>@' G@' DG7 DG' $@ -6' .-@' . ' >E. *W -D@' $@ . @' *G@' @-# . ' *G@' a*G' D@-*7 A'18 ; $CL' D%')^"H' . ' 'FQNH' ' - . *7- *@ A'*G@' .- A' - . > * .-' $.7*' G@' % D.-* -@#' -' D* ' E7 W E. * -6'*.' $@' J **@-' $A' *G@' E @%*' %*. ' *G@' $.*G@ ' . 'E.E@ 7% ' JG DG' G. J@/@ ' J@ @' E - A' D. E.%@# *' >7DG' *@ '# *@' -#' @ 7 ' . ' - DG .-%>% -# > %* B@%') @>. -*' (') ' 'F^bH' ?G@*G@ ' *G@ @ % -A' -# '%.' JG *' $ % % . ' D*7-#@ A -6'*G@ D* ' *' %@@>% >E.%% $ @' *.' #@D #@' *' I T@# %' %' D. > >@>.W *@#' .-' &7 A' Q^%*' -# J *G' G@ ' % %*@ ' . -' 9 A ^N*G' T . ' M' 9 ' /' QNF' &7 ' ' (C #3' ., ' + -' ^ FO' aN H' _ I ']

- 48(!"'1 5(8/I'$%G.E'.'&@ 7% @>' a^F<aQb aM #' -'%7DD@%% . -'%7DD@@#@#'&.G-' *@ ' @D@>$@' a^b') -*.*H' A' % ' @D@ # -6' *.' G@.#. D*' T ') ' / ' M H' G@' J %# %* -67 %G@#' $A' 6 <@ *' > #-@%%' . ' # %E.% * .-' -' B@@E -6' J *G' *G@' %7EE.%@#' #@ / * .-' . 'G %- >@' .>' - -# ' 2?'7 26 ' A -%' %. - A'B-.J -' *.' 7% -'D.--@D* .-' J *G'*G@' @ 6 -'D.-* ./@ %A' ?G@-' *@ ' *G@' -#@D % /@ %A-.# *'&@ 7% @>' 7-#@ ' *G@' E @% #@-DA' . ' G %E @#@D@%%. ' &.G-' 'a^b' $A' JG DG' *G@' #@D % .-' %*.' @ 6 7%#% . *G.#.TA' J %' @> **@#' *.' .>@' -# *G *' . A## ' -# .%E. %' *' *G@'D .%@' . '*G@ % >@' A@ ' 7-#@' 7 .6 7% . ' @% @ ' JG DG' DB-.J @#6@# @ 6 7% -# @ @%* 7% % >@>$@ %' . ' *G@' *G. D' DG7 DG' @ @%* 7% / % *@# .>@' -' a^O' G@' $ .76G*' J *G' G >' *.60@*G@ ' J *G' @ 6 7%4% D.- @%% .-' . ' *G' ' @**@ ' .>' A 7%' JG.< G # -' *G@' >@ - JG @ %7DD@@#@# &.G-' % $ %G.E' . ' &@ 7% @>' *@%* A -6' *.' *G@' %.7-#-@%%' . @ 6 7%% #.D* -@' G@%@' #.D7>@-*% ## @%%@#' *.' --.D@-*' J@ @ #@ /@ @#' *.' G % %7DD@%%. ' V.% >7%' -# $A' G >' D.>>7-D *@#' *.' 7 @ 7%' . ' *G 6@' -# *G@' .*G@ ' D -' $ %G.E% @E*' Q^ a^O' -' ' @**@ '#@D -6' @ 6 7%%. *G.#.TA' -# @ @ -6'*.'*G@'*@%* >.-A'. ' A -%1' d' 7' D 7% @ @7 T -%' %* E- *. ' -*@ /@-*e')V.% >') - ' ($$@' + " 3# ' ^bF^H @ . @' .-6' $.*G' V.% >7%' -# A 7% % J' G. J' *G@A' G # $@@-' #@D@ /@# $A' @ 6 7%' -# @/@ % -6' *G@ ' . >@' E. DA' V.% >7% %@-*' 'D D7 ' @**@' *.' *G@' $ %G.E% D.-#@>- -6' G %'G@ @%A' -D.>E -D@' J *G' JG DG' A 7% $ - %G@# G >' .>'*G@' G. A' D *A' -# .>' ' *G@' % D @# % *@%)9 ' 9@ W D *. ' + 44 " 'D' 'E' ^N'@#' >@ ' ^FOMH' G@.#. @*' >@-*.-% A -%' G / -6' . # -@# .>- -7%' ' d' # 6 >7%' e' % $ %G.E' . ' @% @ ' *@' 7 .6 7%) G@.#') - '^^"H' _ ']

' ' *G % # D7 *' %7$ @D*' > #@'#.7$ A' # D7 *' $A' JG *' G % $@@-' J **@-' .-' *' -# *% .EE.% *@' @E .$ * .-' J *G' JG DG' *' G % . *@-' $@@-' > T@# .E' -' - >@' -.' >. @' *G -' '6@-@ '%7 /@A'D -'$@ **@>E*@#' -D 7# -6'%.' ' % *' E @%7EE.%@%' . ' % E @%7EW E.%@#' $A' *G@>' @E .$ * .-' . @B-.J @#6@' @W #@>E* . -' . 6 - ' % G' /.D * .-' 7%* !* . -' @ @D* .-' @@' J ' 6 D@' D* D A' * *' 7' %7EE @%' 7% J *G' .7' *@T*' -#' *' 767%* -@' J *G' *%@TE.% * .-' .'J *@' . '*G@' #. ' @J' @%* >@-*' G % %.' >7DG' % - >@#' *' $7*' * 7 (' -.' *G@' G # #%D7%%@#' *' -' ' %E@D ' J. B' $@ . @' *' 767%* -@' -#' G % . .J@ %' *' .%E@' -#' *' I 7 6@-* 7%' * 7' G >%@ ' G % -.*' #.-@' *G %' ' @' G # $@@-' @#' *.' @ @' *.' *' -' # %D7%% -6' 7%* D * .-' $A' *G' .-' JG DG' *' $. @' .-%@ 7@-* A' J @' >7%*' -*@ E @' JG *' G@' G % % *' .' *' % G / -6' $@@-' % # @ * /@ A' *.' *G *' %7$ @D*' -#' *G@ @ . @' 7 @#' $A' G % 67>@-*' .-' *G *' %-$ @D*' -' %.>@' >@ %7 @' > A' * ' 767%* -@' *G.76G' G@ #@/.*@%' *' %E@D ' * @ * %@' *.' *' @ 7D # * .-' J % @# *.' #.' %.' $A' G % D.-* ./@ %A' J *G' @ 6 7% .-' . 6 - ' % E' -# 6 D@' 0 I .>' -@ *G@ ' *G@ @ . @' D -' J@' @TE@D*' @ *G@' . 6 D ' D.>E @*@-@%% . ' $%. 7*@ * @ *>@-*' . ' *' -' -' $%* D*' . >

G@' .D7%. -- .C-' @ * -6'*.' *' -' ') - ' *.' *G@' .> -% % > ' *.' (' A@*' *' %G.7 # $@ * B@-' .7*' . ' *% D.-*@T*' @ ' .7' E7 E.%@

AUA M F % $ 8 $ #

d' ? @' B - . J e' % A%' *' 7 ' d' *G *' ' *G -6%' J . B' *. 6@*B@*' . ' 6 . .# *. ' *G@ >' *G *' . @' F . # ' *. ' *G@ >' JG . ' @' *G@' D @#' DD. # -6' *. ' %' E7 W E . %@ ' I . ' JG . >' @' # #' . @B - . J ' @' %. ' # # E @#@%* - *@' *. ' $@' D . - . >@#' *. ' *G@ > 6@' . ' %' . - ' *G *' @' > 6G*' $@' *G@' %*$. -' >. -6' > -A' $ @*G @ -' 9 . @. /@' JG . >' @' # #' E @W #@%* - *@' *G@ >' @' %. ' D @#' -# JG . >' @' D @#' *G@ >' @' %. ' 7%* @#(-# JG . >' @' 7%* @#' *G@ >' @' %. ' 6 . @#e')D' / 'Q <M"H' @ @' J@' G @' *G@' # @ @ -*' %* 6@%* *G . 76G' JG DG' @ @G' -# / #7 ' G %* . ' E %%' . >' *G@ %* *-6<E . -*' . ' 4 4 -' '67. ' *. ' *G@' 4 "C -' 3' SC "* . ' @*@ - ' % / * . -' $. # A' * D@#' JG DG' J . 7 # G /@' $@@ -' 7 - @ ' -# ' >@ <E A' 7E . -' J . #%' $ # @ DG' *' G %* $ *G' 7 - *@ $ A' $ >. , 6@# *. ' . -@ . ' *J . ' D %%@%' 6 / -6' G >' -. ' .E* . -' . ' DG . .% -6' $@*J@@ -' *G@ >

-' ## * . -' *. ' *G %' @*' *' $@' - . *@#' J *G' @6 #' *. Y

^ ' * +

G *' E @#@%* - * . -' % G@ @ - . *' . - A' D . - @#' *. ' 6 . .# %@ -%@' $7*' *. ' G %* -' %@ -%@ *G . 76G . 7*' *' % > *@#' *. ' *G . %@' JG . >' G %*' G % @#@@ >@#' JG . >' .# J ' DD. # -6 A' D . -W >' *. ' %@' *' > A' $@ ###@#' *G *' *' %@ -@/@' 7%@#' $A' * 7 ' @ %@JG@ @ $7*' -' *G %' %@ -%@' ? @' @' *G7% E @D 7#@#' . >' D . -% #@ -6' *G@' *@ >' -' -A' %@ -%@ $7*' *G %

Q ' I + + ?*

G *' *' %' $ %@#' -' . @B - . J @#6@' *G . 76G' - . *' $A' -A' > @ -%' - . <@T*@ - % /@' J *G' *' / -@' . @B - . J @#6@' D . /@ % ' >7DG' J #@ ' -6@' d' .# . @B - . J %' ' *G *' G EE@ -%' -' *G@' J . # e' % *' &. G -' > %D@ -@' % A%' d' $7*' .# %' ' . >' E @#@%* - * -6' ' *G *' G EE@ -% e' 6 -' d @' . @B - . J %' ' *G -6% *G *' G /@' $@@ -' E D@#' -' . 7 ' E . J @ ' $7*' E @#@%* - *@%' - . *' ' @/@ -' . ' *G@%@' I . ' @' -@ *G@' J %' *G *' J DB@#- @%% %G . 7 # $@' 6@ -@ *@#' - . ' *G *' / *7@' %G . 7 # $@' . D@# e' G7% E @#@%* - * . -' % *G@' @%7 *' . ' ' / -@' %@ -*@ - D@' $ %@#' . -' . @B - . J @#6@') @' 1 ' 9 3 *' ' M"H' .' *G@' % >@' @ @D*' *' 767%* - @' d' .# . @B - . J %' ' *G *' %' #. -@' $A' . *G@ %' %' ? @' %' $A' >%@ ' ' ' @/@ A' % - ' . ' -%* -D@' *G *' %D . > > **@#' ' ' ' DD. # -6 A' *G@ @' > A' $@' . @B - . J @#6@' J *G . 7*' E @#@%* - W * . -' ($7*' E @#@%* - * . -' *G@ @' D - -. *' $@' J *GW . 7*' . @B - . J @#6@' e' 5 I ' 9 3 - *' " *D' ^"H' 6 - ' @*@' . >$ #' % A%' d' @#@%* - * . ' #@ $. - %' % 7* $7%' @%*' @*' #@' G . > - $7%' % / -# %e') % @ ' ' # %*' a ' hh' ^' -# aH ' 7 . * -6' - . *G@' E %% 6@' . >' *' 767%* - @' JG . ' *G@ @' #@ -@%' *' *. ' @' d @E * . ' 6 * @ e' @E . $ * . -' % D . - % #@ @#' *G @@' %@D* . -% . -($G*' G@' @ -% E . -*@# A' . >' D -6' *' d' E @#@%* - * . - e ' ' *G@ -' ' @' 6 @@#' -' *G@' -*@ E @* * . -' . '*G %' *@T*' *' @ *@%' *. ' *G@' 6 . .# - . -@' JG . ' @%* > @ -*' % -*%($7*' *' %' %7EE . %@#' *. ' $@' *G@ E . % * . -' . ' ' G %* -%' JG . ' JG *@/@' $@' *G@ # @ @ -D@%' >. -6' *G@ > %@ /@%' @' ' % -*%' -' D . > E %. -' J *G' *G@' J . #' . 7 -#' *G@ >' ' G@' D . -/ D* . -' *G *' G@' %' > B@#' . 7*' . ' ' G@ /@ - A' D . J - ' @ @/ *@%' -# -%E @%' @ DG' -' *G@' E7 %7 *' . ' *' G %' %' , ' 3 ' . "- 3 "*' 3 - " "*' G@' ##%' d' @D . > > @ -#@#' -' *G@' ^O*G' * #@' . ' . 7 ' DG7 DG e

*' 7 ' *' D - - . *' $@/@E@ *@#' *. ' . *@ - ' . - A' # %D7%%@% E @#@%* - * . -' -' -A' E *' . ' G %' @E %* @%' -' *G %' %@ -%@ (-# - J ' @/@ -' -' *G %' %@ -%@' @ * /@ A' *. ' *G@' %7 $ @D*' G . ' J %' @TE . 7 - #W -6' *. ' *G@' . > -%' - > @ A' 7%* D * . -' $A' *G ' -' D . -* # %* -D* . -' *. ' *G@' J . B%' . ' *G@' J ' %@ $@ -' *G@' %E@D ' $. %*' . ' *G@' &@J ' / -6' D7*' J A' *G %' %7EE . *' . >' $@ -@ *G' G %' @@*' *G@' E . %* @' @ *' $. 7 -#' *. ' 7 - %G' G > ' J *G' - . *G@ ' -D . >E W $ A' > . @' %@D7 @' @' 7 - . #%' *. ' G > ' *G@ @ . @' JG *' . # G # #@*@ > -@#' . >' ' @*@ - *A' *. ' #. ' . ' *G . %@' JG . >' @' G %' E @#@%* - *@#' -' % . -' @' %* *@%' *G@ ' D %@' $%. 7*@ A' *. ' 6 /@ 6 @ *@ ' @ @D*' *. ' *G@' 67 > @ -*' J *G' JG DG' *' %7EE @#' G >' *G@ -(-# -' %. ' #. -6 ' G@' > @ @ A' . . J @#' ' D . 7 %@' JG DG' %' -. > ' -' D E*7 @' D E*7 @' D . -%* -*A' A%' #. J ' $. #' E -D E @%' @ / -6' 7%* . ' EE A' *G@ > ' D E*7 @' A%' #. J ' . -@' #7*A' J *G . 7*' 7 D * . -' -' . -@' E D@' -# - . *G@ ' #7*A' J *G . 7*' 7 D * . -' -' -. *G@ ' E D@' @ / -6' 7%* . ' %* B@' *G@' $ -D@' $@*J@@ -' *G@ >' JG@ -' *G@A' D . - D*' . ' D . %%' @ DG' . *G@ ' *. ' E7*' *G@' > **@' -' '*@ %@' . > ' D E*7 @' ' 9 . 2@A' *@ %' 7%' $. 7 -#%' J *G' d' G <' * 7*G%' e ' * 7*G%' JG DG' @' d' * 7*G%' -' *@ -W #@ -DA' - . *' $%. 7*@' - . *' D . > E @*@' e ' * 7*G%' *G *' # > *' . ' $@ -6' @ - . D@#' %@E *@ A' -#' %* *@#' . D $ A' . ' - 7@ -D -6' E D*@($7*' A@*' G @' $. 7 -#%' %@*' *. ' *G@ >' $A' . *G@ ' * 7*G%' $@W . -6 -6' *. ' *G@' % >@' D %%' . ' %7$ @D*%' -# ' . ' @ 7 ' >E . * -D@' JG DG' J *G . 7*' D*7 A' $ -6' *G@ ' E *G ' 7 -' . ' @/@ ' % #@' $A' % #@ J *G' *G@ >' -' E @' - @%' @ DG' *G . J -6' 6G*' 7E . -' *G@' . *G@ ' A@*' 7 - $@' *. ' 7 - *@ ' G7% ' D E*7 @' %' -' EE@ -D@' d' *J . <% #@#' e' . -' *G@' 6 @ *' %7$ @D*' . ' 7%* @ * . - ' -@' %@*' . ' E %W % 6@%' * B@ -' -' *G@ ' - *7 ' >@ - -6' %E@ B%' . ' *G ' JG @' -. *G@ ' %E@ B%' . ' J . B%' % *% > -' -6 @# @ -*(-# J@' %@@ >' < @ *' *. ' %* B@' *G@ $ -D@' $@*J@@ -' *G@ >' . 7 %@ /@%' 6 - ' *G %@E %* @' *. ' *G@' . > -%' @E @%@ -*%' *G@' JG . @' G7 > -' D@' -' ' %* *@' . ' >. ' 7 -' -' D . -%@ <' 7@ -D@' . ' *G@' * -%6 @%% . -' . ' *G@' %*' > -(-D E $@' . ' #. -6' -A *G -6' E @ % -6' -# DD@E *<' $@' *. ' .# ' . ' . ' E@ . > -6' -A' @ A' 6 . .# D *(-' . *G@ ' J . #%' *' @E @%@ -*%' > -B -#' % G -6' . %*' @@' J ' *G *' D . -D@ -%' / *7@' @*' -' *G %' %@ >@' @**@ ' *' *%' D . %@' *' 7 < D . > > @ -D@%' ' . -6' -#' @ / #' EE@ ' *. ' G %D . < ' @%E . -#@ -*%' *. ' d E @%@ -*' *G@ ' $. #@%' ' / -6' % D D@' G . A' DD@E* $@ 7 -*. ' .#' e') . > ' T ^H' -# *G %' G@' D %' d *G@ ' - " (' %@ / D@e <

I7 *G@ '*G@' $@'*G .76G.7*'E@ B -6'*.'> -W B -#' -'6@-@ ' -# ## @%% -6' *G@>'.-'*G@ ' #7* @%' -# @%E.-% $ *@%'D@ * - A'%E@ B%' % ' 'G #'*G@'E. J@'*.'#.'*G@ '#7*A'.'*.' $%* -' .>'#. -6' *' % $@ -6' ' > **@' -' JG DG' *G@A' > 6G*' E @ %@' *G@>%@ /@%(-. ' D.7 #' -A' E -' > -' - @ ' -A*G -6' *.>' *G % -67 6@' .*G@ ' *G -'*G *' @ DG'>. '$@ -6'G #' 'J '. 'G %'.J -' -#' -'%E *@' . ' *@>E* *.-%' *.'*G@'D.-* A' J %'%.' ' @@' *G *' G@' > 6G*' $@' E7- %G@## % ' > @ D*. ' J *G' 7%* D@' JG@-@/@' G@' J 7 A' $ @#' -' G % #7*A' 7> -' J%' @*' .-@ # / -@' E @%7EE.%@' *G %' -# D*'7E.-' *' *..' > A' J@' >7%*' -.*' -/@%*' JG *' *' 7' % A%' $.7*' E @#@%* - *.-' J *G' -A' 7DG' >@ -W -6' % J 'D.-* # D*' . ' J ' $@' .7-# -D.>W E * $ @' J *G' JG *' J@' @ # -'.*G@' E %% 6@%' @ *G@ '. ' @E .$ * .-' JG DG' % *%' .EE.% *@'. ' . ' / -@' . @B-.J @#6@' @#@>E* .-'. 6 - '% -' 6 D@' @@' J '/.D * .-' 7%* D * .-' % -D* <' D * .-' @D*.-' '$@ -6' .-' *G@' E @%@-*' . ' 7*7 @' D.-# * .-' . '> -B -#' J *G' JG DG' *' % > @#' 7E'. 'G % *.' #.' -' %G. *' *.' 7 -#@ %* -# *' 6G*' J@' %G.7 # 7-' *G .76G' $. # A' *G@' > * * .-%' >E.%@#' .-' *' -' #/ -D@' $A' JG *' % #' #.J.-' -'.*G@ 'E *%'. ' D E*7 @' @%E@D* -6' Z DG' . '*G@%@' I %*' *G@-Y *.'* B@' *G@>' -'*G@' 0. #@' -' JG DG' *G@A'%* -#] . "' %' '*@ >' *G *' -@/@' .DD7 %' -' D E*7 @' *G@' -@ @%*' EE . DG'*.' *' $@ -6' JG *' *' 7' J *@%'. '*G@' gM@7* @ J. #' -*@ .'*.' G %*' .7*% #@' *G@' J' d' /@-' %*G@A' J@' -.*' 4 "3 3'*.' @* -' gf.# -'@" J 3 P Y %7DG' % @' G # 6 /@-'*G@>' . ' >%@ Y d' .# 6 /@*G@>'./@'*.' ' ' 4 "3' 5 F6C ' ' ' ' 4 3F? ' ' ' ' a #<' F 2 . '.>' 'Q H' '6 /@ *G@ @@B' . '*G@' * D %@#' J. #%' G@' E A' $@*J@@-' *G@' %*' -#' %*' G %$@@-' 7- /@ % A' -.* D@#' -# D.7 #' -.*' G /@' $@@-' 7- -*@-*.- ' .' %7EE A' *G@' E .-.7-' d'*G@ 'e' $@ . @' d' B-.J @#6@' e' J *G' *G@' @/ %@#' -# 7*G. %@#' @ %.-%' % > %@ # -6' .' @-#@' (2 ; -* J *G' >.%*' @T D.-%' -# ..>>@-*' %.' ` C ' . ' . 4 'B-.J @#6@ e' % > % @ # -6' %.' I.' JG@-' .7 ' . # % A%' !; .$.#A' B-.J @*G' *G@' .-' $7*' *G@' I *G@ (' -@ *G@ ' B-.J @*G' -A$.#A' *G@' I *G@' % /@' *G@' .-'e') *' 9 **' T ' QOH Y 7% -6' *G@' % >@ D.><' 'E.7-# -' $.*G' D %@% Y ! @ % 6..#' % *@ %' 7% '%7 @ A' *G *' @TD@E*' $A' %E@D ' @/@ * .-' -.' > -' J % @/@' E.%%@%%!' .' -C.,' B-.J @#6@' % *G % -' @%E@D*' .' .#8 G@-' 6 -' G /@'-.* G %* -%' D.-% #@ $A' 7 @' B-.J @#6@' .' >'*G -'*G.%@ @-* @%G #'A@*'*G@'% >@'*@ >' % O@/@' *@ J #%'7%@#*.'#@% 6- *@' *G@' B-.J @#6@ /.7DG% @#' *.' *G@>(-#' %* A' *G@' E .-.7-' , 'e'-.JG@ @' E @D@#@% *'@/@-' -' *G@ ' D %@' G7% *G % -6 @' E %% 6@ >7%*' $@' G@ #' *.' %@*' @' *G@' 7@%* .-' .' @E .$ * .-' -' ' > --@ ' *G *' g% --.*' E.%% $ A' $@' @TE -@#' J A' *' %' B@A< E %% 6@' *.' *G@' JG. @' %7$ @D*' *' @TE -%' ' *G *' J@' @' *. # $.7*' G .G' .-' JG.>' *G@' > D @%' .' 9.%@% J @ @' *G .J -' J A' -#' $.7*' *G@' &@J%' JG.>' *G@' > D @%' .' .7 ' . #' @#' *.' D.-/@ *' -' *G@' % >@' $ @ *G' .' G@ *' J %' @/@' G #@-@#' .' @A@% @/@' $ -#@#' -.' -A' > -#' 6 /@-' ./@' *.' $@D.>@' @E .$ *@' .>' *G@' A' .-' JG DG' # >' J %' @TE@ @#' # %@' 7* ' -.J' $@ . @ *G@ B-.J @#6@' /.7DG% @#' $A' gT.# . ' %@' *.' *G@' -# / #7 ' E.%%@%% -6' *G@>' G #' $@@-' #@ $@ *@ A' %D. -@#' -#' 7-6' % #@' .-%@ 7@-* A' -.*G -6' *G *' J@' @ #' -' -A' E *' . ' D E*7 @' $@ -6' 7E.-' E @#@%* - <' * .-' D -' $@' E @%%@# *.' -' @T*@-*' -D.>E * $ @' J *G' *G % 7-@ 7 / .D ' #@D *.-' . ' *G@' J' 7 -6' *%' .EE.% *@' d .# e' % A%@ ' G.> %' & DB%.-' d # #' -.*' .>' @*@ -*A' #@D @@' *.' G #@-' G .G' $A' % @% %* $ @' J ' % * 7@' . ' G .G' -'G % - -*'. ' A.7*G' $7*' %@' ' G .G' *@' G % J 7' D.-*@>E*' . '.#4% %7>>.-% $A' % 6-% -# J.-#@ %e')$..B' T ' D' a^' h' Q"' @#' ^FOMH' Q' / -@' . @B-.J @#6@' G % $@@-' @ #A'*.7DG@# 7E.-' *' .-' A' @> -% 0 *.' $@' E.-*@#' .7*' *G *' *% %7$ @D*<> **@' % -' *G % D %@' > *@#' @TD 7% /@ A' *.' JG *' % *.* @' D % *G@' D.-* -6@-*' . -#@*@ > - *@' 7*7 @' 5 '8" ' D' NH' I. ' *G@ @' @ d' *J.' D %%@% . ' %@D.-# A' D 7%@%' .-@' -@D@%% A' *G@' .*G@ ' D.-* -6@-*e' % ' 9.% @A' 7.*@% EE ./ -6 A' .>' *' G.> % 7 - % ')E' QbFH' ' *G@%@' *G@' %*' .E@ *@%' -' *G@' > *@ ' J. # .7-# ' ' $@ . J' -# $./@(*G@' %@D.-# -' D @ *7 @% E.%%@%%@# . ' ' J ' ? @' .7 %@ /@% D -' . @D %*' JG *' .7 ' D.-*@>E. @%' 7-#@ ' D D7>%* -D@% B-.J -'*.' 7% -' #/ -D@' J ' @ @D*' *.' #.($7*' .7 '%7DD@%% -' . @D %* -6' *' 7-B-.J -'*.' *G@>' D --.*' G /@' D.-#7D@#' -' *G@' % 6G*%*' #@6 @@' *.' *G@ ' DG. D@' DG' %7DG' @%. /@ J % -.*' .- A' . @B-.J -'$7*' * B@-' -*.' 7 ' DD.7-*' $A' .#' .-6' $@ . @' *G % J. #' $@6 -(. ' -.' G7> -' $@ -6' % @/@' $. -' -*.' *G % J. #' $7*' $A' %' E@ > %% .-' d G -@' @A@ # # %@@' >A' %7$%* -D@' A@*' $@ -6' >E@ @D*(-#' -' GA' $..B' J@ @' ' >A' >@>$@ % J **@-e' % *G@' % > %*' % A%') %' DTTT T' ^FH' -# % ' 9.2@A' E7*%' *' -' C @J' J. #%')E' OH' d .' .-@' JG.'$@ @/@%E .E@ A' -' ' .# *' ' D -' %7EE.%@' *G *' @'#.@% -AW *G -6' .-' '%7##@-' -# JG DG' @' G % -.*'*G.76G*<' . '$@ . @e

K' 3 ; L

' %' @T . # - A' *G *' -' ' J. B' .-' E @W #@%* - *.-' . '%7DG' 6 %E' -# @TD@ @-D@' '(9.2@A' %G.7 # G /@' E %%@# ./@' *G % 7-# >@-<(* ' *.E D' -' D.>E * /@' % @-D@Y ! J *G.7*' -A'' %E@D '* @ *>@-*'.' #@ 7 *@' @D.6-* .-' I. ' .-@' *G -6' % @TE @%%@#' -' E -@' *@ >%' . ' >. @' D.-%* -* A' *G -' -.*G@' $.7*' G %*' **' D E*7 @' *' %' *G *' @' d D >@' -*.' *G@' J. #' *G *' *G@' J. #' *G .76G' >' > 6G*' $@' % /@#e') *' &.G-' ' ^OH Y *G *' @' d' J %G@%' >@-' * $@' % /@#e')^' >' ' aH Y d' D >@*.' % /@% 7-@ %e')RF' ' ^bH Y d' % D.>@' *.' %@@B -# *.' /@' *G *' JG DG' J %' .%*e') *' 7B@' % T' ^"H Y d 6 /@' >%@ ' ' -%.>' . ' 'e')^' >' ' FH Y d' # @# . ' *G@' 7-6. # A' e') .>' / ' FH Y d' # @# . ' 'e')Q' . ' ' ^a' ^ bH Y J % d' *@#' 7E' .>' *G@' @ *G') -' %' #@ *G' E7 E.%@ AH' *.' # J' ' >@-' 7-*.' >'e') *' &.G-' T ' MQH Y d' J % > - @%*@# *G *' @' > 6G*' #@%* .A' *G@' J. B%' . ' *G@' #@/ 'e')^' *' &.G-' ' H' @-D@' *G@' D.-D 7% .-' # ?G $A' *' 7' G >%@ 'd' %' $A' *G@' . @-D@ . ' .E@' 7#6>@-*' D >@' 7E.-' ' >@-'*.' D.-#@>- * .-' 1' @/@-' %.' $A' *G@' 6G*@.7%-@%% . ' .-@' *G@' @@' 6 *' D >@' 7E.-' ' >@-' 7*.' 7%* D *.-' . ' @'e') . >' / ' ^ H' E' .*G@' J. #%' ' 7' -# E@ @D*' *.-@>@-*' J % DD.>E %G@# $A' G %*' 7E.-'*G@' D .%%' @* .%E@D* /@' % J@ ' % E .%E@D*' * /@' . '*G@' JG. @' D@' #@%D@-#@# .>' # >(' -' JG DG' *' J % % -*@-*.-' -# J %G' ' >@-' %G.7 #' E * D E *@'*.' *G@' 7 '$A' DD@E*-6' *G@<' *@ >%' .-' JG DG' *' J % . @ @#*.' @ DG' -# / #7 ' -' *7 -(*G.76G' -' J % -.' %@D @*' *.' >' -' @ @D* -6' *' .-' JG *'-> @>' 'J.7 # $@ *G . J-' J A' -# .-A' J. B' . 'D.-#@>- *.-' d 9 /@' -.*' *' *G %e' % @ % # >%@ ' d' J' *G@' G.7 <

abF %$81 #

%' D.> -6' -' *G@' JG DG' '' *G *' @' -' *$@' 6 /@%' %G ' $@ ' %' . D@' -*' %G ' D.>@' . *G('*G@A'*G *' G /@'#.-@6..#7-*.'*G@' @%7 W @D*.-' . ' @' -# *G@A'*G *' G @'#.-@'@/ ' --*.' *G@' @%- @D*..' . '# >-*.-e' -' *G@' !#6>@-*' %D@-@' E. * A@#' $A' >' -' . A' ?@@B'JG DG' *'9 **G@J' @D. #%!D'R% ' M^<' aFH' @' -6@%*G@>' >%@ ' *G@'$@%%@# -# *G@'D** !'.-@%'./@' 6 -%*' @ DG'.*G@'d %' ' %G@EG@ # # / #@*G' *G@' %G@@E' .>' *G@ 6. *%(e' @E @%@-* -6'*.'*G@ '>-*- '%7 E %@'*G@' 6..# #@@#%' .'*G@' .-@' *.' $@' J. B% .' >@ DA' #.-@'*.' >%@ ' -# *G@'@/ '#@@#%'.'*G@'.*G@' %' J. B% . >@ DA' #@- @#' >(' -# > B -6' *G@>' *G@' 6 .7-#' -'.-@'D %@' .'@/@ %* -6' @J #' -'*G@' .*G@' D %@' .' @/@ %* -6' J.@' .7 # -A' E -D E@ $@' >. @' $. # A'. ' >. @' 7*G. * W * /@ A' # #.J-' *G -' JG *' % G@ @ #' #.J-' $A' *G@' &7#6@' >%@ ' . ' *G@' 7#6>@-*' # A' - >@A' *G *' J ' G /@' *G@ ' #..>' G<J/@# DD. # -6' *.' *G@' J. B% #.-@' $A' *G@>%@ /@%(' *G *' % *.' % A' J. B% #.-@ $A' *G@>' J *G' 7 ' -*@-*' -#' . '*G@ ' .J-' @@'DG. D@8' .'%7EW E.%@' *G' X -@' J ' $@' @J #@#' . 'D.>E A -6' J *G' JG *' *G@A' D.7 #' -.*' @% %*' . '*G@'.*G@ ' E7- %G@#' . ' #. -6' JG *' *G@A' -@/@' G # *G@' .E* . -'. ' /. # -6' J.7 #' $@' *.' > BG' 7#6>@-*' '%.@>-' >.DB@ A' -# E .$ *.-' ' D.>E @*@' D@' 6 -' * B@' *G *' *@-#@ @%*' . ' -/ * * .-%' ## @%%@#*.'3 '$7 #@-@#' D.-%D @-D@%' .-'*G %'% #@' .'*G@'6 /@'d' .>@7-*.'>@ ' A@' *G *' $.7 ' -# @G@ /A' #@-' -# ' J '6 /@'A.7' @%* e' 5.7 #' *' -.*' $@' % D @6@ *.'%7EE.%@' *G *' " ' 4.,' D.7 #' @/@' $@' .7-# .-'@ *G' % J.7 #' -@/@'G /@'*G@' .E* .-'. ' DD@E*-6' *'8

a' J '

' A' JG DG' %'>@ -*' -.*' %.' >7DG' *G@' D*7 ' % -'D. E> **D#' $A' # >' % *%' @ @D*%' .-'G %E.%W *@ *A' 7*' ' @J' J. #% .-'G %' .J-' % -' %*' *' J % .'D.7 %@' . @%@@-' -# E@-- **@#'$7*' -.*' #@D @@#' G@' 7E E%% -%' .'>.#@>'*>@%' .7*J@-*' /-' G >%@ ' -' *G % G@ #' ?G *' Z.@ @'#@D @@#' J@ @'*G@'D.-%@ 7@-D@%' ** DG -6'*. *' ,.# @ /@%*G@' -*@D@#@-*%*.'7%' -'> **@ %' .'*G@' > -' >7%*' E @D@#@'*G@'>. *A' .'*G@' JG@ @' J@' @' .J@#' @@#.>'.'DG. D@' G@' D.-%@ 7@-*%' / 2' *G@' 6..#' .' @/' *'G *%G ' G@ '7@'.-'.7 '$@**@'.'J. %@'DG. D@' @#@*@ W > -@%' >%@ ' -# D.>>.-A' J *G.7*' EE@ ' @ *GY -'.*G@' J. #%' *G@' #@D A' -# 7 *> *@' # %%. 7* .-' .'*G@' $.#A'D @#' -'*G@' %*' $..B' .'*G@' $@'*G@' %*' #@ *GY ? % *G@' %*' D.-W %@ 7@-D@' #@D @@#' 6 -%*' # >' .'G %%-' -# *' G % E %%@#.-' '#@%D@-#@#' .>'G>'J *G' .-A' *J.' -.*@#' @TD@E*.-%' *' J % -.*Y *' J.7 #'%@@>' ' 433'" ' Y ! @/@ %@# @/@-'$A' *G@' %@D.-# # >(' *G.76G' $A' %7$> **-6' *.' *' -' %' .J-' E@ %.-' @' E7 DG %@# @T@>E*.-' .>' *G@' %@D.-# #@ *G' .' #@ *G' .' *G@' %.7 ' .' ' JG.' ?.7 # DD@E*' % / *.-' *' %G -#%' -# .-' %' *@ >%' G@' %@D.-# D.-%@ 7@-D@' #@D @@#' 6 -%*' # >' .'G %%-' #*-%>**@#' *.' '#@%D@-#@#' .>'G>'$A' D -'6@-@ *.-' %' *G@' @.-6' %* 766 @ *G *' 6.@%' .-' J *G -' *G@>' .DD %.-@#' $A' *G@' @> -D E *.-' .' *G@' J.@'@ ' -*7 @' .>'D.-* .' .'*G@ 'G 6G@' JG DG' -%* -D* /@ A' J.7 #' G #@' .>' /@ J' A@*' D --.*' G@ E' $@* A -6' JG@-@/@' *' %' D* /@' $A' ' D.-%D .7%' $ 7%G' A' %.>@' *G %G %' $@@-' @W E @%@-*@#' %' '>@ @' EG/% D '* -*' $A'.*G@ %' %' J *G# J '.'. 6 - ' 6G*@.7%-@%%' .' *G@' 6 D@' 6 /@-'*.' # >' *' G %' $ *G' 7*'7- @%% %*' 7' *.' $@' # %- - !' %' -' 7*G. *A' *' 9' >7DG' >. @' * *' -' *G#' >@B@' J *G# J ' . ' %7E@ *' ' 7 *A' ‹ I. ' DD. # -6'*.'G>' *' %' -' D* /@' E -D E *'*X *' J. B%' J *G.7*' @TW D@E*.-' -' a^^ ##@%D@-#@#' .>' # >' -#@@#' G@ 6 /@% 7**@ -D@' *.' *G@' 7- /@ % ' D.-%D @-D@' -'#@%D $ -6' *' %' ' J' -G@ @-*' -'*G@' - *7 ' > -' % -.J' D.-%* *7*@#' >E@ -6' -#' .*@-' . D -6'G>'*.'#.' J .-6'@/@-'$ %' J %G' %' *.' #.' 6G*' 6 -' *G@' *@' . ' D @->@ % .-' E. -*%' J *G' ' '*G@' D @ -@%%' . ' ' -6@ <E.%*' @ 7 A' *.'*G@' %* .-6G. #' .'*% #.>-.-' -#* ' *G@' -@/@ < -6' -%* 7>@-*' *%' *-%>%%.- .' ' *' 767%*-@' % -' % 7 ' DD. # -D@' ? *G' *' 7' %*' 7' J *G' D*' * '@/@-' .-' *G % G@ #*G@@' % -.*G@' %@*' .'E %% 6@%' @ 7 A' E .>-@7*' >.%*' @ *' .7*' .'% 6G*' -.*' >@@A' $A' *' 767%*-@'$7*' $A' >.%*' J *@ %' .-' .6- '%-' -D@-!' -# >.#@ -(-'>@A'*G.%@' JG.'#J@' .-'*G@' 7-%@@-' 6@-DA' *G *' %% %>-' .>' J *G.7*' $@ 6` !' 7%*' %>7DG' #7@'*.' .6- '%-' % 7%*' *%@ d'I.' J@' ? @%*@'-.*e'% A%*G@' E.%*@'d' 6 -%*' @%G' -# $..#' $7*' 6 -%*' E -D E *@%' 6 -%*' E.J@%' 6 -%*' *G@' 7@%' .'*G@' # BW -@%%.'*G %' J. #' 6 -%*' %E *7 ' J DB@#-@%%' -' G 6G' E D@%e') EG'/' ^Q('D.>E' '/' $ ' /' QO(' *' & >@%' /' O'(^' *' @*@'/‹ <N(' ^' *'&.G-' ' H' -' *G@' *@' .'D D7>W D % .-' *G@ @' J %' -.' @ @ @-D@'*.' *G@%@' G7*' -' *G@'. D@%' .' G %* -' $ E*%>' @-7-D *.-'.' *G@'#@/ ' J A%'D >@ %*') $6G *-' " 'T 'OH' -# JG.'D -'*@ 'G.J'.*@-' 7%*' %%@*' -' >.*.-' $A' G >' 7-B-.J-' *.' .** %@ @%8' @-D@' *G@' @ @D*'.' @ / -'6G %* D*.-'.7*.' % 6G*' -' #%W D7%%-6'*G % 7@%*.-'>7%*'$@'*.'$ DB@-'7-#7 A' *G@' * -* -G@ @-*' -' > -(-'.*G@'J. #%' *.' > B@' 7%*' -# .6- ' -' -@ A' D.-/@ * $@' *@ >%' DD. <# -6 A' *' 767%*-@'E @%%@#* .%@' J. <#%. ' *' 7 'd' 'B-.J'*G *' -'>@Y !*G *' %' -' >A' @%GY #J@ @*G' -.'6..#' *G -6 e' *.'*G@ ' @T* @>@' >*' -@%* > * -6' *G@' -*@ - 'D.-# W * .-' .' > -' *@' *G@' I ' d' I.' *' %' ' 7 @' -' >. %e'% A%' '9.2 @A' d'*G *'*G@'>. *A' .'*G@' D* .-' ' ' *$@. @' GA' E *D7 ' D*' D -' $@' E .-.7-D@# 6..#' -' G >' G %' >. *A' .'*G@' > -Y *G@' 7 >@-*' .'*G %' 6@-@ 'D.-# * .-Y ' % *G@' .--# * .-' -@' *AE@'*G@-' . ' ' 7 *A' G D*@' % *G *' .' DG D*@' $ # *' *G@' .7-# * .-' ' ' .J' *' 767%*-@' #.@%' -.*' #>*' *G@' E.J@' .'-*7 @' *.'%7EE A' %7DG' '.7-# * .-' -' -A' #@6 @@ JG *@/@' ' @' *G@ @ .@' @6 #% G@ *G@-' >. *A' %$ # *' *G@' .7-# * .-(' -# *G@ @ .@ % ' G. .J' %@' -# .-A' %@@> -6' >. *A' *%@ ' .' #.@% G@' #> *' *G@' @T %*W @-D@' .' '6..#' G@ *G@-1' *G.76G' G@' #> *%' *G *' *G@' G@ *G@-' # # D* .-% JG DG' -' G %* -% J.7 # $@ 6..# .-@% e' EE A -6' G % 67>@-*' G.>@' >. @' E *D7 A' .' G % .J-' * >@%' G@ #' # .J-' *G *' G@' -' / .7% #@6 @@% J *@#' #7 *%' .' - -*%' G@ *G@-%' &@J%.' G %* -%' JG.' # @#' 7-$ E* 2@#' @-<

'*G@' 7.* *.-%' .> & %' J@*B%' -' G/' ' # g @ : : : Y TT '. '*G@' @-*@=@@% ; ' @*J' .*-$ ((.- A' *G@' >.%*' @T* @- @ @ 6 @- [' R *<a l)& < 9 ' '. ' 'QQ" Q^' . J. B' @*' *' ? % E *' . 'G %' *@ DG -6' -.' @%%' % *IX %' . ' D E\W *7 @ '*. . '*G *' G %*' # @# . ' 3 -# *G *'*G@ @-* @' 67 *' . '*G@ % E' . '*G@' %*' # >' ! % D -D@ @#' .-' *G@' D .%% $A' *G@' %@D.-# # *-' d @-@*' @ 6.' # $. 7%' $@ *' G %*7%(*@-@*' #@D@E*. ' / @' $@ *' I 7%' 9 @' (*@-@*' 7' E@ ' D.- 76@>' @-*' # / 7 > ' $@ *' 7' #@ D.- 76@' - *7% @%*' 7 @' -.E' E@ *7 '*' / 7 >(*@-@-*' 7' D 7% >' $ # - % -*7 *' @> - D' $@ *' - '% -@ $ # -@' @%*' D.-D@E*-%' -' @> -# ' ' e' %' G@ E7*% *' -' ' J A' *G *' @ /@% -.*G -6' 7-% # 5 'A .' 1 ' h' ab' @#' @-H' *' %' G % %@D.-# E.% *.-' JG DG' - .J % G % 6 .7-# ' A@*' @/@-' G@ @ J@' D -' . .J' G >'* ' J@ D. > @' *.' *%' EE D *.-' G *' *G@' > @ *%' . ' G % ' >7%*' -' %.> @ J A' $@' EE @#' *.' @ DG' !\ # / #7 %@ A' . ' @ DG' -# / #7 ' *.' ' G /@' *G@' .E* .-' . ' E . * -6' $A' *G@ > ' %' 'E. -*' $.7*' JG DG' *G@ @ D -' $@' -.' # %E7*@' G@ JG. @' *@-. ' . ' D E*7 @' *@%* @%' *.' *' 6 -' D D7>D % .-' 7-#@ ' *G@' J' -# $ E* %>' 7-#@ ' *G@' .%E@' J@ @' $.*G' . '*G@>' EE. -*@#' >@ -% .' $ -6 -6' >@-' $ DB' -*.' D./@- -*' J *G' .#' E .%E@D* /@ A' . ' @* .%E@D* /@ A' *G .76G' G %*' -' .*G@' J. #% . ' EE A -6' %' >@ *%' *.' > -' ' D.7 %@' *G@A' J@ @($7*' J@ @ @ *G@' . '*G@>' >@ -% EE. -*@#' -' -' @TD 7% /@' %@-%@8' .' *G.%@' E D@# J *G -' @ DG' . '@ *G@ ' -# #@ $@W *@ A' @ 7% -6' *.' / ' *G@>%@ /@% . ' @ *G# ' @J' J .7 #' *G -B' *' @ %.- $ @' *G *' .*G@ ' >@ -% %G.7 #' $@' %7EE @#' I .>' ' @TD 7#@#' .>' @ *G@ ' %G .76G' -.' 7 *' . ' *G@ ' . J - ' %7 @ A' %. >@ E ./ % .-' >7%*' G /@' $@@-' > #@' $A' >' .>' JG.%@' E @%D @-D@*G@ ' D %@' D.7 #' -.*' G /@ $@@-' G #' I .>' JG *@/@ ' $@-@ *% J@' @' #@ /@#' .>' D D7>D % .-' ' J.>@-' J@ @' #@% 6-@# A' %G7*' .7*' $A' %' . # - D@(.>' JG *@/@ ' $@-@ *%' @ *G@ ' D D7>D % .-' . ' $ E* %>' D.-W @ @#' ' - -*%' J@ @' %G7*' .7*' *G.76G' $. -' J *G -' @ DG' '*G@>' JG.>' @' D @#' J A' *..' %..-' *.' $@' @D E @-*%' . '@ *G@ ' -#' *.' JG.%@ 7*' G %' *' $@@-' #7@' *G *' %.' >-A' D.7-* @%% > .-%' 7-#@ '*G@' J' -#*G@' .%E@' B@' G /@ 6.-@' *.' *G@ ' 6 /@%' -' 7**@ ' $7*' -.*' *G@ @ . @' J 7 ' 6-. -D@' . ' $.*G' 8' -' -A' E. * . -' . ' *G.%@' . ' JG.>' G %*' # @#' @ 7 A' J *G' .7 W %@ /@%' $@' D.-% #@ @#' .7*' . ' D./@ - -*' J *G' .#' D.-#@>-@#' -@/@ '*.' G /@' *G@' .E* .-' . ' /. # -6' *G@' %@D.-# #@ *G' *G.76G' @#@@>@#' -' E. -*' . ' D*' $A' %' $ . .#8' -D E @%' . % .-' -# D.>.-' %@-%@' JG DG' G% /@ $@@-' DD@E*@#' -' .*G@ ' D %@%' D - - .*' $@' @ 7%@#' @T*@-% . -' *.' *G %' d' .# G %' -.*' *@# %E. J@ ' *.' *G@' % D >@-*% e' -' .*G@ ' J. #%' .# , -' $.7-#' >%@ ' *.' D. - @ ' 6 D@' J *G.7*' *G@>' % A% @*@ ' .>$ # >. @' *G -' .-D@' 5 " ' / ' # % *' ^' H' -' -*@ E @*-6' ' *G*' @G # @#' @ E @>@-*' ? *G' *' 7E. -' *G %' E. -*' d' G@' J -#' $. J@*G' JG@ @' *' %*@*G e' % # .7 ' . # *.' D.#@>7%) *' &.G - ' H' -' -*@ E @*-6' ' *G *' @G # E @/ .7% A' # # . J -' $.7*' $@ -6' d $. >' 6 -e' -# E @ -6' *G@' D* .-' . ' *G@' E *' -' *' $A' *G *' . ' *G@' J -#' G@-D@' D @#' , -4C-' 9 4 " -* -' D. -* # %* -D* .-' * (*G@' -4 ' 4 C" -' 7*' - " C" -') *' G. >' C4 ' ?, ' ' 7 @%*' FF' *' ^^H' *' 7 ' *. . ' J *@%' -' G %' %*' ' #. 6 > * D' @E %* @' . -' 7%* D * . -' $A' *G ' d' ? @' % A' *G *' *G' J %' @DB. -@# *.' $ G >' . ' 6G*@. 7%-@%%' . J' J % *' *G@-' @DB. -@#' 8' ? G@-' G@' J % -' D D7>D % . -' . ' -' 7-D D7>(D % . -8' O ' -' D D7>D % . -' $7*' "' 2". ' .C4 . - "_') . > ' / ' N' ^"H' 6 @@ $ A' J *G' *G %' G@ 6 /@%' -' G %' *G #' -# %*' @E %* @' -' *G@' % >@ %7$ @D*' -' -# %D > - *@ %*' . ' ' *G@' % -*% $@6 - - 6' J *G' $@ ' JG.' /@#' $@ . @' G %*' -# J@ @' 7%* @#' %. @ A' $A' *G(G / -6' #@ -@#' *G@' $@ @/@' *' %* * -6' *.' $@' % >E A' *G@' > -' JG.' d' $@ @/@%' *G *' .# %' -# *G *' @ %' ' @J #@' . ' *G.%@' JG.' # 6@-* A' %@@B' >' e') @$' T ' FH' 9 .-% > 6G*' $@' % -D@ @ $@ @/@ %' -' *G %' %@-%@' JG.' G #' -@/@' G@ #' . ' *G@' ! J' . ' *G@' .%E@' @ *G@ (*G@' E *' d' JG.' $. J@*G' JG@ @' @' %*@*G e' G / -6' %D **@ @#' %' @' E %%@#' 7-%@@-' *G@' %@@#%' . ' *G' -' *G@ ' G@ *%' ? G@-D@' *' @*@ ' -' *G@' .E@- -6' %@-*@-D@' . ' G %' ## @%%*.' *G@' G.7%@G. #' . ' *G@' %*' @-* @' D.-/@ *'*.' G %*' % -%E @#' *.' % A' d ' ' * 7*G' ' E@ D@ /@' *G *' .#' %' -.' @%E@D*@' . ' E@ %.-%($7*' -' @/@ A' - * .-' G@' *G *' @ @*G' > ' -# J. B@*G' 6G*@. 7%-@%%' % DD@E*@#' J *G' >' e') D*%' ' a<bH' $ @" ' , C-" --' > A' $@' E @# D *@#' -' '%* D*-@%%' . ' ' JG.' G /@' $@@-' 7%* @#' $A' *G Y !-' > **@' *.' JG *' D@' *G@A' $@ .-6@#(-.' > **@' JG@ @' JG@-' . ' G. J' . -6' . ' %G. *' ' * >@' *G@A' > A' G /@' /@#' 7*' *G %' 6 -' J %' . -A' JG *' *' @*@ ' G #' $@@-' * 76G*' . -' *G@' $@%*' 7*G. *A' *. ' -*D E *@' A@ % $@ . @' I. ' -' @E A' *.' -. *G@ ' D@-*7 . -' $7*' -' J. #%' -W *@-#@#' >. @' E * D7 A' . ' *G@' $A%* -# -6' &@J%' .7 ' . # G #' >%@ ' % #' d @ A' G /@' -.*' .7-#%. ' 6 @ *' G *G' - . ' -.*' -' % @' -#' ' % A' 7-*.' A.7' *G *' > -A' %G ' D. >@' . >' *G@' @ %*' -# J@%*' -# %G ' % *' #. J -' J *G' $ G >' -# % D' -# & D. $' -' *G@' B -6#. >' . ' G@ /@-e' *@' %7DG' @TE D *' -67 6@' . >' G %*' >%@ ' -# @D. #@#' -' ' 6. %E@' #W # @%%@#' @%E@D A' *.' *G@' &@J%' G. J' D -' J@ #. 7$*' *G *' ' *G .76G' *G@' 6@%' . ' *G@' G %*' -' DG7 DG' *G@' % >@' 6@-*@' E *' G %' $@@-' -D@%W % -*A' $. J -6' d' JG@ @' @' %*@*G e' -# J. B -6' . ' 6. .#' >. -6' *G@' D. 7-* @%%' >-* *7#@%(*G *' . ' -. ' 7 *' . ' *G@ ' . J -' @' %* -6@ % *. ' *G@' .%E@' % * (-%E -6' @ DG' %. 7' @%E. -# -6' *. ' %' ./@ *7 @%' J *G' % / -6' C *G' -' E. * . -' *. ' *%' -@@#%' -# @ G@ -6' -' *' $A' *G *' -/ % $ @ $ E* %>' . ' EE A -6' *. ' ' *G@ >@ *%' . ' >' JG.' # @#' . ' *G@' 67 *' . ' , ' "' -G@ *@# $A' ' . >' *G@ ' E @-*%')D. >E' E' 7 ' ' 4 ' h' ^^^H' . ' %%@ *' *G % % -@ *G@' . # - %>' -. ' - /@ % %>' -' *C@' % >@ E -D E @' *G. %@' JG.' J@ @' *. ' $@ @>. /@#' %. . -@%*

. ' *G %' @' J .7 #' $@' %..-@%*' / % *@# $A' R ' .' - -*' . ' % -6 @' G.7 ' -' -A' E *' . ' *G@' J . #' J .7 #' $@' E %%@# ./@ ' G@ 6..# %@@# %.J -' G@ @' J .7 #' $@' > *7 @#' 7-#@ '>. @' /.7 W $ @' D.-# * .-% @ %@JG@ @' J *G.7*' ' % $ @' % D >@-*% ' JG@ @' *G@A' D --.*' $@' G #' @' E - A' -.*' -# %E@-% $ @' . ' *G@ @>./ ' . ' . 6 - ' % -' *G .76G' G %*' 7*' . ' *G@' D.-W * ./@ %A' %@#' $A' @ 6 7% ' *' 767%* -@' J .7 #' -@/@ ' G /@ %%@ *@# *G@A' J@ @

` ' -

.*G -6' -@@#' $@' ##@#' G@ @' *.' JG *' G %' $@ ! ' @ #A' % #' .-' *G %' G@ #) . ' ' O^N' *' 9 $ '$I' @TD@E*' @ * /@ A' *.

4 ' <

.J ' @@<J ' -# 6 D@' $@ -6' $.*G' @D.6- %@#' D*. %' -' *G@' %DG@ >@' . ' *G@' % / * .-' . ' > # %@*' . *G' -' . A' D E*7 @' J@' %G.7 @' D.-% #@ ' .- %@ /@%' $ @#' .>' @E @%@-* -6' *G@' D* .-' . ' @ *G@ ' *.' *G@' E @ 7# D@' -# %* ' >. @' *.' *G@' @TD 7% .-' . '*G@' .*G@ ' G *' %' *.' % A' -.' / @J' . '@ *G@ ' %G.7 #' $@' E@ > **@#' *G *' J .7 #' >E ' *G@ ' G >.- .7% D.<@T %*@-D@' G *' *G@%@ $.7-#%' G /@' $@@-' ./@ E %%@#' -' >.#@>' * >@%' %' -.' %@D @*' -# ' &7.2 @A' DG 6@%' @/@-' *' 767%* -@' J *G' > B -6' 6 D@' @%' %* $ @!' *G@ @$A' #@%* .A -6' @@<J ' -' .*G@ ' J . #%' G@ D.-%* 7@%' ' %7$* @' # %* -D* .-' . ' G %' -' *G *' %@-%@')EE ' ^F"< H ' 767%* ' %7 @ A' *' 767%* -@' %G.7 #' $@' .J@#' -' E @ @ -D@' *.' @TE >-' G >%@ ' G @@' A@ %' $@ .@' G %' #@ *G' ' aQO ' G@' J .*@' *G7%') @' + ' ' : ' D' ^H1' d D' E@ ' G.D' @*' 3 - @ ' C. 4' # - * 7>' 6 * @' @%*' $@ 7>' * 7@' $ * 7>' @*' # > 7>' ' 3', "C4' . "3C4 # D.- *@-#7>' @%*' -.% G $@ @(' %@#' -'Z ! . ' D @-#.' $@ ' @%*' - %< 7@' -%* * @' %@ /7% 7@' E@D@ * 1' -' $.-' 7*@>' $@ ' @%%@ -7 7%' E.*@%*' - %' 7@ *' ' $@ *7% $' . ' 7 ' # T *1' L' ' .% I 7% $@ /@ *' *7-D' /@' @' $@ ' @ * % 4' @D' * ' 7* D7>' 7 % 7@' 7@ *' 'E@D. *' #.> - * .-@' '$@ *7% ' >' -.' -# 6@-*' %7 ' $@ *. % 7T .1' %@#' * ' E.* 7% ' 7*' $' .' 7# @-! YL' -@' >@' - G ' E.*@%* % < D@ @'1 Y # D *' ' @*' E%@1 L' # 7*. ' >@-% @%*.' -@' #@ @ - 7 % >@4 e' ?G *' -' $@' E -@ ' -' -67 6@' . ' >. @' G %* -' -' *.-@' 8' G@' %*' D*' JG@ @$A' *G@' %% %* -D@ . ' 6 D@' %' #@% @#' % ' -' D*' . ' @@<J ' .-' *G@' E <*' . ' > -($A' *G@' -@T*' JG DG' %' -' D*' . ' .#' 6 D@' % $@%*. J@#' J G@ A' *G@' J ' % %@*' @@(' $A' *G@' *G #' >. @' 6 D@' % E@* * .-@#' . ' .-' *G@' E *' . ' > -' *.' D.<.E@ *@' J *G' @ DG' D*' .' *G@' J ' -. J' @@' *.' #.' 6G*' D* D A' -.' #.7$*' *G@' - 7@-D@%' . ' / -@ 6 D@' -%* ' *G@ >%@ /@% -*.' *G@' G@ *' J -6' *.' @D@ /@' *G@ >' J *G' %.' >7DG' *@-#@ -@%%' -# E@ %7 % /@-@%%' % *.' @T@ D %@ @% %* @%%' % ' -.*' $@ -6' @% %* $@' I. ' *G@' ? * G / -6' %%@ *@#' *%' .J -' @@#.>' -' %%@-* -6' *.' *G@ >' 6.@%' . -6' J *G' *G@ >' @ . D -6' *' @ DG' %*@E' -#' %7 @-#@ -6' *%@ ' >. @' D.>E @*@ A' *.' *G@ >' % *' $@D.>@%' D.-%D .7%' .'*G@ ' -D @ %@' 7*' %7DG' %' -.*' *G@' D %@' J *G' ' G@ *%' $A' -A' >@ -%' ' -- *@' E .E@-% * @%' @%7 * -6' .>' G@*@ .6@-@.7%' D 7%@%' E@D7 '*.' @ DG' D %@' # W @ @-* *@' J #@ A' $@*J@@-' >-' -# >-' .>@' J ' @ # A' % D D@' @/@ A*G -6' -' *G %' J. #' -#' *G@' -@T*' *.' *G@' 6 * D *.-' . ' ' % -6@ 7- J 7' EE@* *@' *'G *' * B@% %7DG' E.%%@%% .-' . ' *G@>' % $%. 7*@ A' *.' #@E /@[*G@>' . ' @@<J

. ' %.>@' * >@' *' @ %*' I. ' *G@>' G@ /@-' E.%%@%%@% -.' ** D*. -%' -. ' G@ ' -A' D 7%@' . ' > ' G@A' G /@' -D*@#' 7# D ' $ -#-@%% 7E.-' *G@>%@ /@% $A' ' %@ @%' . ' .76<D -* -7@#' D*%'# % EE ./@#' $A' *G@ ' D.-%D @-D@' *G@ % $W G. -6' *G@' E .>E* -6% . ' *G@ ' . J@ ' - *7 @' . >' # #G..# ' E -*' *G %* A' . ' *G@' -*@%*' JG %E@ ' . ' *G@' E *' *.' *G@ ' --@' > -' -# @' %@#' .7*' . ' *G@>%@ /@ ' *' @/@ A' @%G' %.7-# . ' %' /. D@' .' /@' *.' >' %' 'E / W @6@' . ' JG DG' *G@A' D -' -@/@ ' $@' *G -B 7 ' @-.76G ' -# J .7 #' 6 # A' E A' -A' E D@' *.' 6@*' % @D7 ! ' *.' *G@>' -# @- 6@#' G7%* G@' -W *@-* . -' . -'*G@' E *' . .#' -' $@%*. J -6' 6 D@' %@/@ AJG@ @' *G@' % >@($7*' *%' @ @D*%' . -' # @ @-*' > # ' @'%.' J #@ A' # %% > ' *G *' J@' @' E@ W E @T@#' *.' @D.-D @' *G@>' -' %.>@' @ %@%' *' %@@>%' %' *G.76G' *' D.7 #' -@/@ ' G /@' $@@-' @ A' $@%*. J@#(-' .*G@ %' %' *G.76G' *' G #' $@@-' @% %* $ @' -# -@/@ ' D.7 #' ' G@' % >E @' * .*G' %' *G@' 6 D@' E7 DG %@#' . ' > -' $A' ' G %*' J ' G /@' $@@-' . @ @#*.' ' -' %.>@' . 7 -' $@ . @' *G %' J. #' @-#%' .-' *G@' % >@' *@ >%' *' G %' -@ *G@ ' $@@-' J *GG@#' .>' -A' -. ' G@ >%' *' @/@ ' $@@-' . D@#' 7E.-' -A($7*' *'G %%A%*@> * <' D A' $@@-' -D @ %@#' . ' # > - %G@#' DD. # -6' *.' *%' DD@E* -D@' . ' -.-< DD@E* -D@' $A' *G@' -# W / #7 ' -' @ DG' D %@' d I. ' 7-*.' @/@ A' .-@' *G *' G *G' %G ' $@' 6 /@-' -#' , ', ' , 2 ' 4 "3 " 3 ") *' 9 **' : : ' QNH' $7*' d' JG.%.@/@ ' G *G' -.*' .>' G >' %G ' $@' * B@-' @/@-' *G *' ?G DG' G@' %@@>@*G' *.' G /@'e') *' 7B@/ ' ^ H' .J' *G %' %' 'E -D E@' JG DG' %' -.*' -' -A' %@-% ' E@D7 ' *.' 6 D@($7*' .-@' JG DG' %' *G.76G*' 7%*' -# D*@#' 7E.-' -' *' -#%' -#' -' ' %' .' *G@' J. #' G@ @' @> -%' %.>@' ** @' *.' $@' % #' $.7*' @@<J ' -' > -' ' 9 .2 @A' %%@ *%')E ' M" H' d' *G *' .-@' *.' $@' ' 6@-7 -@' #.D* -@' .' @@<J ' JG DG' > -* -% %7DG' ' @@<J ' -' > - ' % % " . "-- " ' J *G' . ' ' #@ ' . ' / -@' E.J@ e' @-7 -@' . ' -.*' *G % #.D* -@' D --E*' $@' % # *.' $@ .7-#@#' .-' @@*' *' 767%* -@' D >@' >7DG' -@ @' *G@' * 7*G' JG@-' G@' % # *G *' *G@' ? ' . ' *G@ >-E.*@-*' -/ $A' * 7>EG@#' JG *@/@ ' G EE@-@#' -# JG DG@/@ ' % #@' G7> -' J % *..B' 5) ", ' D' ^" "<QH ' d ' @-> ' /. 7-* % e' % A% *G@' 9 %*@ ' . ' *G@' @-*@-D@%' -' @E *. > % -6' G > ' d' %@>E@ ' >E @*7 ' -*' #@' -.$ % ' -*' ' -.$ % Y 1 ' -.$ % >E @*7 Y ! D@*' -. '' >E @>7% -Y 7 -#.' E@DD >7% ' -. $ % >E @*7 4 7 -#.' $.- -> ' D >7%e') $' ' # %* aOH' < % J ' % @ 7 A' 7 @#' -' E7- %G -6' *G@' % --@' -# @J # -6' *G@' 7%*' *G.76G' *' %' -.' E *.' *@' A' G.%*' @' *G .76G' *G@' -#J@ -6' . ' *G@' . A' G.%*' @' -6<@' J *G@ @ . @' D.7 #' -.*' ?@' G /@' $@@-' @%*. @#' *.' $@' ./@ < ##@-' -' *G@' % >@' $ @ *G' -' *' J % JG DG' G #' D 7%@#' G >' *G' E * ' %G EJ @DB' . *G@' @@#.>' . ' G %' J ' JG DG' G %*' $@D >@ > -' *.' @%*. @' 7*' % -' %' -.' D @ * .-' . ' .#(*' %' -.*' ' %7$%* -D@' *' %' -D E $@' . ' $@ -6 D %%@# 7-#@ ' -A' %E@D @%' -' *G@' J. #' . ' -* 7 @)D. >E' 9 .2 @A' EE' ^O^' QMQ<M' QO^' -#' %@ H *' %' -' @/@ A' D. -D@ / $@' D %@' *G@' D @ * .-' . ' ' E@ /@ %@' J ' . ' ' J ' # %. $@# @-*' *.' %. >@

@% D &' 6

Z ' *G@' DG # @-' . ' *G@' % >@ *G *' G /@ $@@-' d'D %*' .-*`%' .'*G@%@* .'D %%@%' ' ' #'%D' ' %' J. #%' 6.' > 6G*' G /@' $@@-' . -@#'- >@ A' *G.%@' #@% 6- *@#' d *G@' D @#' DD. # -6' *.' S' S- E.%@' j DD- ' " D _' $A' *' I - ' # # -.*' *G@' D.-*@T*' -#' *G@' .7*D.>@' .'G %' 67 >@-*' -' *G@' -@T*' DG E*@' %G@J' *G *' d *G@' @ @D*e' @' *G@ @' >@ -*'Z '?G.>'E @%@-* A

' &'

0?G DG' .J -6' *.' *G@' D.-* ./@ #@%' %@# $.7*' *' -' >.#@ -' * >@%' @ 7 @%' 6. -6' -*.' J *G' @T* ' - -@%%' I %*' %*.' *G@' J. #<' -6 D %@#' .>'*G@' * -'d' -%* D *.'44Y JG DG' > A'G /@' $@@-'D. -@#' $A' @ *7 -' %G@'. *@-' @>E.A%' *%' D.6- *@%' -@ B -6'. ' *G@' E %% 6@% -' *G@' E %* @' *.' *G@' +.> -%' @ *' 7-*.7DG@# $A' 9 D.-'G@'% A%'`!9g>@*' -%* D *.%@T' #@ G %*' -.-' @T' @6@' E D@>'G $@ @'e').' (.' ı' ^MH(7.* -6' *G@' E $@'. '*G@' 7$ D -' -# G %@@'G@'% A%'d' *@ 7>' @E .$ * >' *@ 7>' 7%* D *7>'#@%D@-# %%@e') !' /' MF H' A' D.>W E -6'*J.'>. @' E %% 6@%5 ' ^N' J *G' 3' 1;' H' J @' -# G@' > B@%d' 7%* D @' J' 7%*$' D@ @e' %G@J -6' *' ? %*G@' . @-% D' %@-%@ *G *' G@' *W * DG@#'*.'*C@>'. 'd'#. -' 7%* D@'e'*.' 'E@ %.-' @ *G@' $A' D.-#@>- -6' . ' D 7 ** -6' 6 @@ $ A' J *G' *G@' @@B' /@ $' 4 *' %.' .*@-' 7%@#' $A' *' 7 'J G DG' J % %.'*G@' %@-%@6 /@-'*.' *' -' -7>@ .7% DG *@ %' -# D.-%* *7*..-% . ' *G@' > ## @' 6@%)/ ' 7' -6@' %' Z H' > A' *' 767%* -@' @ @ -6' *.' *G@' /@ % .-% . ' *G@' # @%* >@-*'D7 @-*' -'G %* >@E @/ .7% A' *.' *G@' 7 6 *@' % A%' d'&7%* D *.-@%% -@ * -' -*@ E @*@ % A%' d'&7%* D *.-@%% -@ * -' 5 . .' EE@ -*'e'5#LC -' *') ; 3' 'NbH' -#' -.' #.7$*' G % J-' @ 7@-*@>E .A>@-*. '*G % J. #' -'*G@' % -67 '-7>$@' J %%766@%*@#*.'G >'$A' -# -6' *' -'*G@' *-'/@ % .-%. '*G@' @J' @%* W >@-*' %.'* *@-'D7 @-*' .>' JG DG' G@' 7.*@%' 7*'.-'*G@'.*G@ 'G -#' JG@-'G@' %B%'d ,7 # @%*' 7%* D @'8e' -# *G@-' @E @%'d'&7%*7>' D@ @'e' T 4'DDTD 'h' !H' -# 6 -'d' 7 #@%*' 7# 7%<' * D *' 7 >' 7%*' D*'8e'5 ' ' '& 'h'ab H' * B -6' . '" ' -'*G@' %@-%@ .'#. -6' $7*' .' ` 4 @" c G@ J %' #/@-*7 -6' $. #' 6.%% .' G %.J -'#@*@ > -@# @-* @ A' $A' *G@' >@ @' . >' . ' *G@' *-' J. #' J *G.7*' @ @ -D@' *.' *G@' @@B' . ' JG DG' *' %*..#' $7*' JG DG' %@** @# *' .-D@' -# . ' @/@' *G@' *G@. .6 D ' >@ - -6' . ' *G *' *-'/@ $' -# *%' D.6- *@% . ' *G@' ?@%*@ -' DG7 DG' G7%' @D -' .-@' . ' *G@' $ @%*' &@%7 *' D.-* ./@ % %*%' . ' *G@' ^O*G' D@-*7 A' % A%' J *G.7*' G@%* * .-' % ' #> **@#' $A' 'd'&7%<' * D *.' ", ' C3' @%*' - >' >7* *.' 7# 7 %' @T' >E .' %@*' E@DD *. '' ' C- C-Ш' T("C * ' /< ' +.' J %' *' * @' > ## @' . '*G@' % >@ D@-*7 A' *G' **@-*.-' ? % %* D @#' $A' .7 ' .J -'$ %G.E' 7 '*.'*G@' %*.7-# -6' D*'*G *'*G@' @@B' /@ $' T ./A' -#' *%' D.6- *@%' JG DG' G #' .-6' $@@-' D %% D ' $@ . @' *G@A' $D@ >@'*G@. .6 ' D ' G #' ' # @ @-*' >@ - -6' >.%*' -/ $ A' *G .76G.7*' *G@' @J' @%* >@-*' .>' JG *' G # $@@-' %% 6-@#' 7-.' . @' .>' *G@' b*G' D@-*7 A' #. J >J #%' *.'*G@ ' @D@ /@#' * -'@ 7 / @-*%(-' %G. *' *G *' @/' TT ' ^^Y %%7 >-6'*G@' @W D@ /@#' @ # -6' *.' $@' *G@' D. @D*' .-@Y J %' ' %. * A' @ %@' JG@ @' .1 2 ' s'EC-C4' * -# -.*EC-C4' . "- * JG DG' *' >@ -*@/@ AW JG@ @' @ %@' T' 4' - ' !H' .' *G@-' .-' *G@' . 6 -' -#' *G@' >@ - -6' ** DG@#*.'*G@' * -'*@ >' *.' JG DG' *G@' '# %D7%% .-' *G@ @ J %' .'*G@' %7$ @D*' -'E * %* D' *>@%' J %' D.- -@#' -.*' $A' -A' >@ -%' *G *' *G@ @' J %' -.' 6@-@ A' @D@ /@#' #.D* -@' @%E@D* -6' *' -'*G@' D. @D* /@ DG7 DG' @ G E%' *G@' #@ @%*' %* *@>@-*%' .' *' @' *.' $@' .7-#' -' *G@' @ @%*' *G@ %Y *' @>@-*' . '.>@ -*' 6- *7%' -#' *' @- @7% Y @ #A' 7.*@#7-#@' -.*G@'G@ #' < :' *' > A' $@ %7>>@#7E' -' ' @J' J. #%' &7%* W D *.-' J %' DD. # -6' *.' *G@>' -' D*' .'6 D@' .-'*G@' E *' . '.#(?G.' 7%* @%' > -Y *G *' %' DD.7-*%' G >' 6G*@.7%' -#' E7 6@#' .>' %-' -.*' . ' -A' #@%@ *% . 'G %' .?-'$7*' %. @ A' . '*G@' >@ *%' . ' G %*' ?G.' # @#' . 'G >' . -' D.-#*.-' . ' G %' DD@E*-6' % A *.-'*G .76G' G %*' -# @/@' *@' $*-6' -' G %*' -' #@ 7 *' .'*G@' %*' *' J.7 #-.*' %%7@' -'#@ 7 *' .'*G@' %@D.-# *' >6G*' $@ D-D@ @#' *' -A' >.>@-*' 7*' .-' G %' %%@-*-6'G %' @6@-@ *.-' J %' DD.>E %G@#' .'G >' $A' *G@' .A' G.%*' -'#7@' D.7 %@'%7$ @D*' .-A' *.' G %E.J@'.' % A-6' d-.e' *.' *' @ DG' %* 6@<' E *G' J %' *G@' %*' .' -J #'6 *%' -# $ E* %>' *G@' %*' .' .7*J #'.#-D@%' .' @ @D* -6' G %' -@J' $ *G' -# 7-.-' J *G' G %*' -' *G@' %>@$ @ *G' @' / *7@%' -#.*G@'>@ -%' .'6 D@' .J@#' -'E.E. *.-' *.' G %J -6W -@%%*.' @D@ /@*C@>' -# *7 -' *G@>' *.'*G@' $@%*' DD.7-*' G@' D.7 # ' GA %*' > B-6'7E' .'*G@' @%*' G7%' *' %' '#.-@' -' @/@ A' D %@' JG@ @' *' J %' #.-@' $A' .#' .' *G@' % B@' . ' %' .-' -#' $A' 6 *' .' %' E *' G@' JG.@' -*A' J %' E *A' *.' *' -' D.-@ -6' *(' > -' J %' 'E *A' *.' *' .-A' $A' DD@E*-6' *' -#' D.<.E@ *-6' J *G' *' %-D@ @ A' *.' *G@' $@%*' .' G %' E.J@' G@' *G' $A' JG DG' G@' $@ @/@#' -' G %*' J %' G %' .-A' $A' 6 *(' *G@' 6..#' J. B%' G *' J@ @' *G@' 7*%' .' G %' *G' J@ @' *G@' 7*%' .' *G@' E *' -'*G@' %*' -%*-D@' JG DG' -' -%J@' *.' E A@' G@' 6.*' %* @-6*G' .>' $./@' *.' E@ .>' ' -'*G@' % D >@-*.'$ E* %>' *' J %' -*' >-' JG.' 2 * $7*' >@-' JG.' . 2 3' *G@' . A' G.%*(' d -' -7 .' 6 .-#->' 7 -#$' -.%* 7>' - G ' % *e' -#*G@' D. @ * /@' *.' *f d' -' @7>'%. 7>' #@-#7>'@*' -' E%.'6 .-#->e' % *' AE -' % A% T? @' ' a' -#' H' .# -6' *G %' E -W D E@' J > A' -# *G. .76G A' *G@' *G@ %' J@ @' D.>E *' /@ A' -.*' D @ 7' G.J' *G@A' @TE @%%@#' *' *G@>%@ /@%' -. ' 6 -' @ .7%' . ' -A' >@ @ A' /@ $ ' -D.-% %*@-D @%' $.7*' *' -' .*G@ %(' @ %*' . ' D.E .7%' -' # %* -67 %G -6' $@*J@@-' -%* 7W >@-*' -#' @ D@-*' >@ *. .7%' -#' . > ' D 7%@%' -'*G %' . -*' $7*' # %E *@' J. B' . ' .#' -#> -' @*' -A' %@'#.D* -@'D.--@D*@#' J *G' *G@' D* .-'. '@*G@' J.7 #' G /@' $@@-' # %D./@ @#' -# # %. J -@#' $A' *G@>' -' ' * D@' J *G' %' >7DG' @D. ' % *' 767%*-@' E. @%%@%' .-' %*' $@W D.>-6' D 7 -*@#' J *G' *G@' -.* .-%' . ' @ 6 7% .-'. 6 - '%-' d ' J %' E@ 7% -6 e' G@' % A%' d ' @J' # A% 6.' D@ * -' J * -6%' . ' @ 6 7%' ' G. A' > -' % ^' >' . # ' -#' ' G %* -' . ' -.' >.#@ *@' %* -# #' D.-* -6'%.>@' %G. *' D.>W >@-*% .-' *G@' @E %* @%' . ' * 7 < -#' >.-6' *G@>' ' .7-#,' -' *.' .>' / ' Q ' *G@' 67W >@-*' . '*G.%@' E@ %.-%' %* *@#' JG.' #@-A' *G@' @T %*@-D@' -' - -*%' . ' . 6 - '% -' -' 67>@-*' JG DG' 'D.- @%%-.*'*.'G /@' @ 7*@#' %A@*' -' -A' . '>A' /.7>-.7%' J. B%' % >E A' .>' -@/@' G / -6' # @ >*' *G *' -A$.#A' D.7 #' G /@' @-*@ W * -@#' .'6 /@-' /@-*' *.' *'Ц' T 'A .. ' (' "' ' H' OI7 *G@' .-' G@' ##%(' d' ? G@-'*G %* %*' $@6 -' *.' $@ # %E7*@#' 'B-.J' -.*' $7*' *G % '#.'B-.J' / 2' *G *' @/@-' *' &@ .>@' JG.' %* ' /@%' #@/.*@#' *.' @DD @% %* D ' %*7# @%' -# -

G 6G' @E7*@' . ' *G@' @ - -6' -# $.7 ' G@ $ -6%' *.' $@ ' .-' *G@>' 7-G@% * * -6 A' * B@% *G %' #.D* -@' . ' G %' %* -#E. -*' -' #@D # -6' / .7%' 7@%* .-% JG DG' G@ G %' *.' %. /@' . ' -%* -D@' JG@-' G@ D.>@%' *.' *G *' E %% 6@ . ' *G@ E .EG@*'&.- G') ' bH' -' JG DG'@/@-'DG # @-' @ %* *@#' *.' G /@' $@@-' . D@#' *.' %*' l *' J %' *.' $@6 - ℓ G@' % A%' l' . >' *G@' @ #@%*' -# 6.' #.J -' *.' *G@' A.7-6@%*' I . ' *G@ @' %' -.$.#A' J *G.7*' % - ' $@' G@ $7*' .-@' # A' . #' . ' -7>$@ %' ' A@ %' I . ' '*G@' %* % @' -.*' D @ -' -' *G@' % 6G*' . ' .#' G . J' >7DG' >. @' @' -.*' *G@' J . >' -# D. 7EW * . -' -# *G@A' *.' JG. >' *G@' % -' . ' # >' G ! ' #@%D@-#@#' $A' -G@ * -D@ ℓ' .-# J@' J *G.7*' # D7 *A ' E7*' *G@' 7@%* .-' *.' *G % >.%*' @ -@# > -' G. J' > -A' D. >>@-* *. %' .-' *G@' G. A' D E*7 @%' -' @ *G@ ' *.-67@' G. J' > -A' J *@ %' . -' G %* -' D.-* ./@ % @%' J .7 #' G@' E .#7D@' JG. ' -@/@ ' G@ # ' # @ @-*' #.D* -@' -D@' *G@' G %* -' DG7 DG' $@6 -' -@/@ ' @D@ /@#' ' # @ W @-*' #.D* -@' .>' *G@ ' E @#@D@%%. %' -@/@ ' G -#@#' #.J -' '# @ @-*' #.D* -@' .' 6@-@ * .-% 7-$. -8e' 58 ' D ' !H ' .*G' *' 767%* -@' -# *' &@>7%*' G @' % # E @D %@ A' *G@' % >@ *G -6' . ' d 7%* D * .-e' G # *' $@@-' %% @#' -' *G@ ' * >@' @*' *G@A' %. ' ' # @ @#' -' *G@ ' . J -' -D #@-* ' 7% .-%' *.' *' *G *' *' &@ .>@ -' 67 -6' 6 -%*' *G@' @ 6 -%' #G@ @#' %* D* A' *.' *G@' *@ DG -6' . ' *G@' @ @%*' *G@ %' J *G' JG. %@' -67 6@' G@' J %' D * D A' DW 7 -*@#' *' 767%* -@' --./ *@#' 7E. -' *G@>' -' %. >@' @%E@D*%' .>' -.*' 7-#@ %* -# -6' *G@ ' -67 6@

G@ ' #.D* -@' %G ' -. J' $@' 6 /@-' -' *G@ ' . J -' J. #%' *' @>@-*' . ' -@' *.' JG. >' @ @ @-D@' G %' $@@-' @ #A' > #@' @ 7 @%' ' ** @' @ 7D # * .-' E * A' .>' G / -6' $@@-' > %W * -% *@#' $!' G %' %* -# #' @#*. ' -#' E * A' .>' G / -6' @TE @%%@#' G >%@ ' *' > @%' %. ' %' *.' -@@#' G >. -%-6' G %' %' G %' 7 @%*' %* *@<' E @-*'l' d' ?@ ' *G@-' G / -6' $@@-' D @#' *G .76G' %' 6. .#' E7 E. %@' -' G %*' &@%7%' @' 7%* @#' -' .*' *G .76G' .7 %@ /@%' -. ' *G .76G' .7 ' . J -' J %#. >' ' -. ' J. B' #. -@' $A' 7%' -' 7EW 6G*-@%%' . ' G@ *' $7*' *G .76G' *G' l' *G .76G' JG DG' >6G*A' .# 7%* @#' ' *G *' @/@' J@ @') 7%* @#H' % -D@' *G@' J. #' $@6 -e') E ' MQH' .*@ @ ' > B@%' G >' % A' G@ @1' d' . -' E@ ' I - A' *' G A%. %*. >' . -' *' &. G-' T/ ' ^1' d @' % *G' -. *' *G *' *G@' . .* @ - . A%* G@' D @' . ' *G@' G7%$ -#> - ' $7*' *G@' $ -DG@%(-# *G@' . . B' % -* .#7D@#' . ' -. ' . *G@ ' E7 E. %@' *G -' *G *' *G@A' > A' @ -' *G *' *G@A' D -' J . B' - . *G -6' J *G .7*' > @-*7>' %7$> - %* @*' %' -. -' %7> * $' % D' E@ ' G . D' @*' > -@-*@>' -' %@ G $@ @ G %*7>' @*' > -@ @' -' G %*. ' # %D E %' E . #@%*' 7*>> 7@' - . -' G %*. ' >' E @D %. ' E > *@' E. *@%*' #@ / / ' # D@' . %' E. 7 @1' 7' 7*@>' E @< D %7%' @%*' % -@' # D@' - . -' E. *@%*' / /@ @e)Z ' (') 2' ? ' TTTG ' @E@ *@#' $A' . %E@ ' " ' MF ' -#' . -@' 7% D ' ' D - ' QaH

G @@' >. @' %@*%' . ' E %% 6@%' @> -' *. ' D. >W E @*@' *G@ ' *@ DG -6' ^' ? G@ @' *G@A' %E@ B' . ' $ E* %>' -' >. %*' %' %* . -6' *@ >%' % *G' ($7*' *G@%@' E %% 6@%' @ $A' D. >E %. -' J' -#

*G *' @' *G@' **' . ' *(-# DG *A ' E -*@#' -' 7%' $A' *G@' % >@ -# %' *G' Y ' d' DG *A' e' JG DG' G@ #@%D $@%' %' $@ -6' d' -' G %*' e') $ H' Y @' - *7 A' %G @ %' -' *%' E @ .6 * /@%' -@ >. @ E %% 6@ D. >E @*@% G *' >@ - -6' -' %' DT/ ' N' d E@-' >@' *G@ 6 *@%' . ' 6G*W @. 7%-@%%' *G *' ' > A' 6. ' -*. ' *G@>' -# 6 /@ *G -B%' 7-*. ' *G@' . # e' G@%' A%1' d' S> A' 6E*@%' G / -6' $@@-' . E@-@#' *G *' -' 6G*@. 7%-@%%' -# *G *' -' G %*' %' *G@' % >@ f' -*. ' JG DG' ' *G@ $@%%@# G / -6' @-*@ @# -# > #@' %* 6G*' *G@ ' E *G' E@ . >' ' *G -6%' -' G. -@%%' -# 6G*W @. 7%-@%%' J *G. 7*' @ ' ' _' 5 ' a H' ' - . -' J *G' G %*' . -@' %@D7 @%' E@ > -@-D@ . ' *G@ ' *G' -# . /@1' -@ *G@ ' @ % @' -@ *G@ ' / ' . ' .7 ' -% D * @-' @TD@E*' %. ' # %' .-6' % J@' @' . -@' J *G' > ' %' *' G A%. %*. >' .$%@ /@%') . -' G ' ' NH ' d' *' % J@ ' % #' l' -. * GG/ -6' > A' . J -' 6G*@. 7%-@%%(ℓ' -. *' *G *' JG DG' ' D 7 @#' *G .76G' *. ' -# $.7 ' $7*' *G *' JG DG' ' .7-# . >' 6 D@' ' ' -# JG *' % *G %8' *G *' JG DG' % . >' *G@' *G' . ' .#(-' .*G@' J. #%' JG DG' G % %.' $@@-' 6 /@-' . >' .#(*' .-D@' *G@' 6G*@. 7%-@%%' . ' .#' -# ' 6 *' JG. @' -# D. >E @*@' I . ' *G@' 6 *%' . ' .#' ' @TD@@#' -' >@ %7 @' *G@ ℓ E. . -@%%' . ' .7 ' $@%*' DG @/@>@-*% e' -#' G@. #. @*' .-' . >' / ' a 1' d' G@' 6G*@. 7%-@%%' JG DG' %' . ' *G' % ' 6 *' . ' *G@' .#' . ' ' *G -6% e' -#' *' A ' . ' @TW -# ' %*' . -' Q' . ' / ' Q ^ 1' d' >' JG. ' -@/@ ' % --@#' @' > #@*. ' %7 @' ' *G@' E@- * @%' . ' *G@' >. %* #@*@ > -@#' % --@ ' *G *' @' > 6G*' #@D @' 6G*@. 7% 7% JG. ' G /@' DD@E*@#' *G' -' >' ' ' ' I . ' J@' G /@' $@@-' 7%* @#' . >' $@ . @' .#' -#' *G@' I *G@ ' -. *' $A' J. B%' -' 6G*@. 7%-@%%' *G *' J@' G /@ #. -@ .7 %@ /@%' $7*' DD. #-6' *. ' *G@' 6 @ *-@%%' . ' %' > @ DA' *G .76G' *G' JG DG' %' -' G %*(e' %@D. -#' . -' % T' T/ ' QQ1' d' ? G *' @' *G@' *G -6%' *G7%' D. -%7 > > *@#' -# D. -D %@8' G@' E @ DG -6' . ' *G@' .%E@ ' *G@' 6 D@' JG DG' % *G .76G' *G' 7%* D * . -' JG DG' %' -' G %*' % -D* D * . -' JG DG' %' *G .76G' *G@' E * ' ' ' *G #' ' . -' / ' QF<N' f' d' %' *' J %' -. *' E. %% $@ . ' > -' *. ' $@' 7%* @#' -' J ' *G@' . - A' $@6. **@-' ? . #' . ' .# EE@ @#' J *G' ' D. -%7 > > *@#' -# D. -D %@' *G -6' -' %' G -#%' . ' .7 ' DD@E*' -D@' Y ' / 2' *G@' 7%* D * . -' JG DG' %' -' *G' ll' I - A' *' G A%. %*. >' . -' *' &. G-' T/ ' ^1' d @' % *G' -. *' *G *' *G@' . .* @ - . A%* G@' D @' . ' *G@' G7%$ -#> - ' $7*' *G@' $ -DG@%(-# *G@' . . B' % -* .#7D@#' . ' -. ' . *G@ ' E7 E. %@' *G -' *G *' *G@A' > A' @ -' *G *' *G@A' D -' J . B' - . *G -6' J *G .7*' > @-*7>' %7$> - %* @*' %' -. -' %7> * $' % D' E@ ' G . D' @*' > -@-*@>' -' %@ G $@ @ G %*7>' @*' > -@ @' -' G %*. ' # %D E %' E . #@%*' 7*>> 7@' - . -' G %*. ' >' E @D %. ' E > *@' E. *@%*' #@ / / ' # D@' . %' E. 7 @1' 7' 7*@>' E @< D %7%' @%*' % -@' # D@' - . -' E. *@%*' / /@ @e)Z ' (') 2' ? ' TTTG ' @E@ *@#' $A' . %E@ ' " ' MF ' -#' . -@' 7% D ' ' D - ' QaH

G @@' >. @' %@*%' . ' E %% 6@%' @> -' *. ' D. >W E @*@' *G@ ' *@ DG -6' ^' ? G@ @' *G@A' %E@ B' . ' $ E* %>' -' >. %*' %' %* . -6' *@ >%' % *G' ($7*' *G@%@' E %% 6@%' @ $A' D. >E %. -' J' -#

$@*J@@-' *G.76G' *' *G@' % >@' * >@' *G@A' J.7 #' G@' ! @E7# *@#$A' .-@' *' @>@-*'G @'-.*G -6' @TE D*' E' -%* -D@' *.' *G %' @ @D*' *G.76G' G@' @ @ %' *.' *G@' % -D* D *.-' *G *' . J%' .-' $ E\ * %>' -' G %' % 7* * .-(-.' *' % ' @ *G@' *G.76G' G@' D.>E.%@#' ' * D*' .-' $ E* %>' 7*' JG@-' J@' D.>@' *.' D.> '@-* *.%' J@' -#' *' G A%.%*.>' @TE - -6' .>' ' M"1' `ÈC- 3' *G .76G' *G@' /@' .' @6@-@ *.-(e' -# G@.< #. @*' ) * HY d 7%* @#' *G .76G' $ E* %>('e' -# I > % 7%) $ H%E@ B -6' .' * ' * -'DG7 DG<!' d' -%* D -*7' E@' JE* %>7>(e' G@.#. @*' 6 -'.-' .>' 'QM' !'d' G .76G' %' @%7 @D`' **.-' J@' 6@*'G@' %* -6<E. -*' .'7' 7%* D W * .-' -# $A' $@ -6' $7 @#' J *G' >' E' $ E* %>' J@' @D@ /@' *G@' @>%%. -'.'.7'%-%e' -#' *' G A%.%*.>' .-' .>' / ' ('d ?G *'*G@' D .%%% -#*.>$' J@ @'*.' G %*'*G *' $ E* %>' %'*.'7%e' -#' *' A '.'&@ 7% @>'*.'G %D *@DG7>@-%' -'*G@' % >@' %E *1' d' .7' ?@-*#.J-' -*.'*G@' J *@' #@ #' -' %-%' A.7' %D@-#67 DG@-D!' -' 6G*@.7%-@%%e'T+ ' /'^QH' - A'*J.'DG E*@ %' @ @'G@' G #' % #1' d' ' -A' @D@ /@' -.*' $ E\ * %>' G@' ** -%' -.*' *.'% / *.-1'*G@' > *A %' .-@'@TD@E*@#' JG.' J *G.7*#' J *@' /@D@ /@' *G@' G -6#.>e' I .>'*G@%@*'J.'E %% 6@%*'>6G*' $@' - @ @#' *' A 'E D@# $ E* %>' '.-6'? A' $@.@' *G' 7*' -' '%*' @ @'DG E*@'G@' % A '%E@ B -6'.' . -@ 7%I d @*@' D >@*.' G>' -#' *G@' . A' G.%*' @' .-' *G@>' *G *' $@ @/@#' -#*G@A'%E B@'J *G' *.-67@%' -#' E .< EGD!@#' G@-' *@' *G@A' G #' @D@ /@#' *G %' 6 D@' *G@' D E*7 @' 6.@% .-' *.' % A'*G *' @*@' D.>> -#@#*G@>' *.' $@' $ E* 2@#' -'*G@' - >@'.' *G@' .#' &@%7%(' *G *' *G@' %.7' G /-6' $@@-' @6@-@ *@#' *G .76G' *G@' *G' *G@' $.#A' >6G*' $@' '%G @' .' *G@' 6 D@' *G .76G' *G@' J *@ e') *' h'aH' -#' -' G %' *G' @D*7 @' JG DG' %' .-' *G'G@% A%.' $ G >1' d' @' J %' -.*' 7%* W @#' $A' J. B%' .-@' $7*' $A' *G' *..' I.' *G.76G' G@' # #' >-A' *G -6%' J@ 'G@' J %' -@/@' @#' * @' @-#' .' .#' * '%7DG' * >@' %' G@' $@ @ @#' -#' @/@ A' J. B' .'G %G @ #' $@@-' > #@' E@ @D*' DD. #-6' *.' 7 G' '%G@' *G@ @ . @' J %' 7%* @#' #.' A.7' $@' 7%* @#' %.'e')h' bH' G@' I *G@' %B-@J' @ A' J@' *G *' 7%* D *.-' $A' *G' J %' '#.D* -@' G *'. > -%@ ' JG.%@' D.>W . *-6' @J@' *.' *G.%@' D7 @#' $A' >' J %' G $ *7 A1' d' .' *GA' J A'*GA' 7*G'G *G'% /@#' .'G *G'> #@' *G@@' JG. @'44Y *G *' *G' -#@@#' JG DG' %' E *' -%* @#' $7*' JG DG' *G@A'$A' DD@E* -6' G #' > #@' *G@' .J-Y*G *' *G' JG DG' %' E *'. @ %*.' ' >@-' -' ' 6@%.' *G@' J. #' %' >@ -%Y G / -6' -.'.*G@' >@ -%' J *G -'*G@' ' @ DGY. ' 7%* A -6'.' > B -6' %G @ %'. ' %' >@ *%' $A' JG.>' *' %' DD@E*@# Q' ?G@ @' 6. # J. B%' @ #@%D $@#' %' -#%W%' E@DD *. @%' *@>7 1' @*' 7%* *.-.%* '.-.* E@-% $ @' D.-%@ 7@-*%' .-' 7%* D *.-' I>' -W %* -D@' *' G A%.%*.>' .-' .>' / 'a1' d I.' *G *' JG DG' J %'*G@' 6G*@.7%-@%%.'*G@' J G %*' G@' %' D.>E %G@#' *G %' .'*G@' @'-.*' ' $@* A@' *G@-' .'%.' 6 @ *' '6 *' $7*' D.-%* -*' -'E @%@ J -6'*G %' 6..# A'* @ %7 @' I.'G@ @' G@ %G@J %'*G@@' *G *'*G@' .-*' %' -.*@-.76G'*.' -%7 @ % / *.-'*.' 7%' 7-@%%' *@' *G@' .-*' J@'%G@J' ' @' J.*GA' .' *G@' 6 *' J@' 6@*' *G@ @' ' ' ' e' -#' 6 -'.-' .>' 'M^1' d' 7*' - %>7DG' %' *@' *G %' 6 D@' $A' JG DG' J@' J@ @' 7%* @#' *G@ @' %' .'-@!' .' ' @' %7 *G@' .-*' J@' %G@J' ' @TG $ *' '2@' 'J. *GA' .'*G@' 6 *' ' ' ' 'e' -#' G@.#. @*')g! H' .-' *G@' %*' /@ %@' .'DG E' / (d' D2 '%G@J-'G.J' $ G >'$@D >@' E.%%@%%@# . '*G@' 6G*@.7%-@%%. ' *G' %@*' D @ @%% /@ %%G.7 # #@@>' *G@>%@ /@%' # %E@-%@#' .>' *G@' E D* D@' .' / *7@' .-' *G *' DD.7-*' %' *G.76G' @ *G' %7 D@#' .' *G@ ' 7%* D *.-'G@' EE@-#%% .>@'-@D@%% A' @>B%.-'>. %' -#' % A%' I *G' -#@@# 6 /@' A.7' @>%%..-' .'%-%' -# #@D @# A.7' $ >@ @%%' -#' 6G*@.7%' *G .76G' *G@' @'.' @6@-@ *.-'%* ' *' $@G./@%' A.7' *.' B@@E' *G@' E@ D@' JG DG' A.7' G /@' >#@' J *G' .# e' -#' *' %')#@' E*' 'QH(' d @' *G *' G %' $@@-'* 7 A' $ E* 2@#' -*.' *G@' #@ *G' .' G %*' %' *G@' E.%*@' % A%' 'G %@-6 6@#' -' 'D./@W - -*.' *G@' %* D*@%*' B -#' *.' J *G@' .#' -' *G -6%1' -'.*G@' J. #%' *.' /@' JG. A' .' .# ' e M' ?G@ @' *G@' 6G*@.7%-@%%@/@-' .'*G@' $ E\ * 2@#' -# *G 7' %' #> **@#' *.' $@' '-*$7*' >E@ @D*' -# -D.>E@*@' ' @ G E%' 6@-'JG.' G %'-.*$@@-' 7.*@#G *G@ *.'$@D 7%@' -.*' @T* -*' -' @@B' %' 7 @%*' -'*G %' E. -*' -# *G@ @ . @' $@A.-#' >%* -%* .-' d *' G @' @ 6.< 7.#' # T *1' l .-' 7%* D $*7' -' D.-%E@D*7' 7.' .>-%/@-%4' .-'G.D' %@-* '/.7*' 7.#' -.-'7%* D $*7' .>%* /@-%1' %@#' -'. "- ' J.'G.D'@%*' @'-.-'7%* D $*7' ,7 -*7><' /%'@-' >' 7%' 7%*-' 7 '*7>/%' % -D*-%%*' -.-' .7>' -*@' G.>-@%' %@#' @*' -' %7E@ -%' * 7@' @>-@-*. $-%' D @ *7 %' #' D.>E <' *.-@>' @'D@ *7>'@%*'D7>' 7%* D '-.-'E.%%@' ' 7%' -/@-*7%' @%*' %'%. 7% 6G7%' #@' * $7'&7#' 7'-%* D *7%'@%*' -' D.-%E@D*7' @' ' ' ' >-%' 7*@>D @ *7 '@'T'D.>E *D-@-<' @ .7>' 7%* D *7' ' e'TR"' 4' $' 'QH' @' ##% 7 *G@'.-1' d' .*@%*' #G7D'@*' .'>.#@' @TE - ' 7.#' # T *Y \-.-' @%*' 7%*7%' 7 %<' 7 >'4Y /@' 7.#' *' L' .-' 7%* D $*7' -' D.-%E@D*7' 7.' .>-%//@-%4' 7 '#.-@@' 7 %' / / *' -' . E. @' 7%* D '-.-'E.*@%*'-@D'E .< - -D ' 7%*7%1' %@#' D7>'@T @ *'#@'D. E. @' ' e' *' %' ' > 6- D@-*' @> B' .' *' 767%*-@' % 7 -6' J *G' *G %' %*' -*@ E @* *.-'*G *'*G@' JG. @' DG7 DG' > * -*' > B@%' '# A' D.-@%%.-' .'%-%'-'*G@' .#4%' A@')V3Z' >' !T T' QOH' -#' *' > A' $@' ##@#' *G *' -'E. -*' .' D*' -.' % -*' -' G@' D @-#' J %' @/@' D -.-'%@#' JG @' /@(' -#' *G %' J %' J A%' G %' .J-' #.D* -@' d' &7%*7%@*' 7%* D -%'-.-' @%*' -%' @-%e' %' G@' J *@%' *.' .- D@1' d $%*' 7*' SC-SC 4' " -' 4' *%' %@' 7%*7>' # D *' 7*' 7*'%7 >' 7%* * >' @ *' D.-%* *7@ @1' #' @%*' 7 %' ' %@ E%.' % $' # * >' ' 7*' %-@' E@DD *.' %@' @%%@' D* @' 7#@ *' -'Ga.' / *#e'5 'D TTT 'MOH' -#'%* ' >.@' %* .-6 A' *G *' .'G %'>.@' @ -@#' D.-*@>W E. A' *' &@.>@' JG.%' J. #%'> A' J@' E %%' .' ' -#> B' %' *G@A' J@ @' E@--@#' 6 -%*' *G@' @ 6 -%(' d'?C".' ' EC- ' -C4 -* 7 -#.' @ 6 -%(' d'?C".' ' EC- ' -C4 -* 7 -#.' *@>7 1' @*' 7%* *.-.%* '.-.* '.-.* E@DD *. @%' *@>7 1' @*' 7%* *.-.%

D D7>%* -D@%' . ' 9%'D.-* ./@ %A' J *G' @ 6 %' I.' @ 6 %' G -6' #@- @#' . 6 - ' % - ' >.%*' *G@' %*' E. -*' .-' JG DG' *G@A' . -@#' %%7@' J %' *G@' -@D@%% *A' . ' $ E* %>' >#' -' $ E* %>' $.*G'*G@' #@ *G' .-*.'% -' -#' *G@' -@J' $ *G'7-*.' 6G*@.7%-@%%' ' .>' $@ -6' >@ @ A' #@D W *. A' @TE @%%@#' # D ' DG -6@%' -' @ DG' D %@' I .>' *G %' E. -*' . ' / @J' *G@-' G@' > A' $@' % # *.'G @' D.- 7%@#' 7%* D *.-' ? *G' @6@-@ *.-' d &7%*7%' @T' @.' -.-' @T' G.> -@' - %D *7 (' 7.- >' @- %D@-#.' -.-' -G%D@- .' *' -%*7%e' %'G@' > -* -@#' 6 -%*'&7 -') A3'5> . 'b^H @T*' -' .-@' .'G %' @ @%*' * @ *%@%' 6 -%*' @ 6 -%>' ## @%%@#' 'a^Q'*.' 9 D@ -7%' G@' .J%' G >%@ '*.' % A' d'&7%* D *.' @T' #@ >E@* *7 'e')g@ 'Z*'& 'D'TT T H' JG DG' %' G@' %* ' @ -*'*.'*G@' .E - .-'*G *'*G %' *G' J %' -' E *' .7 ' .J - ' G # A' @ ' %G. *' . ' 6 / -6' @ 6 7%' 6G*' @' D % *' G >%@ 'd @ . @>' >@7>'e' -' G % *@%*' J. B' 'aQN'53 ' 3' D' H' 7*' G % .J -' *@%*' D.-D 7% .-' .-' *G %' E. -*' %1' d 7*. @% 6*7 ' / >7%' %' C4' '3 4C-\' -.-' 7*@>'-.%^^\'@T' E *@'@*' -.$ %' @T' E *@' D.>> **G-7%e'53 ' A - 2' D' / H1' .-' *G@' E *' %% 6-@#*.' *G' -' 7%* D *.-' $A' *' 7 (' d' T' #@ #@.' # #*' -%* D ' G.> -@>' --.-' @T' .E@ $7%(' 7 ' E% ' E > '# *7 '@T' 7* >E@* @-*7 ' D@*@ ' 7 @' E .E $' .E@ ' -7-D7< E -*7 ' -' 7$7% 7%*$' / / *7 e' 5 ' A 3' D' / H(.-' 6..#' J. B%' #.-@' $A' 7%* @#' > -' -#*G@ ' @J #1' d .- '%7 'D. .- *' @7%' -.-' >@ *'*7 ' 5 ' : *' & ' 'D' / H(' -# d' @$@*7 ' - 7 ' $.- ' >@ D@%' .E@ $7% G.> -7>' $.- %(' %@#' -.-' #@$@*7 '6 * ' 7 @' G.> -@% $.-.% .E@ *.' @T' > %e'51 '84 'D' &7 ' ^MMH' . ' %' .%E@' ' *@ %' 1' d 7 @' E @D@# *'7*' -*'e').E@ '$.- ' '' 'QNNH @/@ ' .' *G@%@' E %% 6@%' -# .*G@ %' *.' *G@' % >@' @ @D*' J@ @' D. @D*@#' .>' *' 767%* -@ $A' .%E@' . ' G % '' ''. -# $A' @-- # 7% . ' G %) .. - - . ' 4 -* $@% #@% -%E -6' *G@' D - .-%' . ' *G@' D.7-D %' . '9 @/ %' 'a^F' -# -6@' 'bQN')9 -%' / ' MQb'(-#/ ' O^^H' -# G@-D@' *G@' D.- 7% .-' -' *G@' ?@%*@ -' > -#' 3 '" . 3* @%E@D* -6' 7%* D *.-'*.' *G % # A' G@' D.7-D ' . '9 @/ %' . ' -%* -D@' *' J 9 DG' *' 767%* -@' J %' E @%@-*' % A%' -' *%' *G #' D -.-' JG DG' %' *G@' *J@-*A<@ 6G*G'#.6> ' J *G' @-- # 7%! d *@>' E D-*' 7*' 7 D-- 7@' # T@ *' 6 * >' @' -' 'a' 7%* D >7 ' E@' &@%7>' G %*7>' .> -7>' -.%* 7>' #' %.B>' @> %% .-@>' E@DD *. 7>'/ @ @' 7 @' >' D.>< > %% '%7-*' -.-' @* >' #' # 7*. 7>' 7*' -.-' D.>> ** -*7 ' - *G@> ' %*'e (' JG@ @' *' %' *G@' 6 D@' @D@ /@#' -' $ E* %>' $A' *G@' .E@ *.-' .' *' *G@' .7 *G' -# *@#D $@#' 7 *G@' -'*G@' .7 *G' -# *G' D -.-%' -# D @#' @TE @%% A' d'6 * ' 7%* D *.-%'e' - G@' *G' -'*G %' *@' *G@ %7$ @D*' @ - -@#' #. > -*' * *G@' ^M*G' D@-*7 A' -@ *G@' *' &.G-' > %D@-@' -.' @*@' .>$ # -/ *-6' **@-* .-'*.' *' -' *G@' '@%E@D* /@' J. B%' * *' J %' * B@-' -' G -#' $A' *' G.> %' JG.' .J -6' *' 767%*-@' -' # %* -67 %G -6' $@*J@@-' .E@ *-6' -#' D.<.E@ W * -6' 6 D@' > #@ -%* D * E-' -' @ @D*' . ' *G@' %*'5 C4' ' 7 @%*' ' -# ^^MH 7*'*G % %*.' D.- .7-# -@6 * /@' J *G' E.% * /@' 6 D@1' D 7%@ J *G' @ @D*(' 7%* D *.-' J *G' @6@-@ * .-(' *G@' 7# D ' D*' . ' *G@' I *G@' D.-%@ 7@-*' .-' %%D@-% .-' &7%* D *.-' -' *G@' / @J' . ' *G@

*G@ %' %.' ' % *G@A' G /@' @TE @%%@#' *G@>W %@ /@%' E @D@#@%' -.*' >@ @ A' D.<.E@ *-6' $7*' .E@ *-6'6 D$(' -# %*G@'-" 'SC '" "'*.'$.*G' $7*' @ 7 A' D.-# *.- ' J *G' $.*G' *G .76G.7*' .-'*G@ ' DD@E* -D@' $A' > -' @-D@' *G@ %@D @*' . ' *% D.--@-.-' J *G' *G' $ E* %>' -# 6..# J. B%(' -' E * %* D' *@ *7 @' %' *G *' *G@A' @' *G@' >@ -%' @ -E .A@#' -*@ -' -# @T*@ -' $A' *G@' . A' G.%*' .' 6 / -6' @ @D*' *.' *' -' -# W / #7 %' &7%* D *.-' % DD. # -6 A' %* '@#' R' *G@' *G@ %' *.' $@' *G .76G' *G' *' .-@ * >@' *G .76G' $ E* %-' *' -.*G@ ' *G .76G' 6..#' J. B%' *' -.*G@ ''*G.76G' >.%* @ 7@- A' $A' 6..#' #@ ' *G .76G' *G' -# .' *G %' E -' @ %.-' - >@ A' *G *' JG@ @' $ E* %>' % .7*' .' *G@' 7@%* .-' *G' .-@' J '%7 D@(JG @' $ E* %>' .-' *G@' D.-* A' $A' JG.>%.@/@' #> -%*@ @#' J '-@/@' %7 D@ .' #7 *% J *G.7*' *G' -' *G@' % >@' J A' *G@ @' @' -7>@ .7% D %@%' JG@ @' *G' J '%7 D@' J *G.7*' J. B%($7*' -.' D %@' JG@ @' *G@' $@%*' .' J. B%' J '%7 D@' .%* @' -' JG.DG' -A' D @#' *' D -' $@' * B@-' . ' > -' %' G %' D.-%@-*' ?@' D -.-*' $@ @> -#@#' *.' @ 7@-* A' *G *' 6 *' % .-@' *G -6' -#' *G@' EE D *.-' . ' ' 6 *' -.*G@ ' G %*' E7 DG %@#' 7%* D *.-' .' 7%' $7*' *G@' . A' G.%*' EE @%' *' *.' @ DG' .'7%' -#-.*' *.' ' .'7%' -' *G@' % >@' J A' d' @e'% A%' ..B@ ' d % ' .*G@ ' 6 *%' -#' $@-@ *%' 6 . J @*G' . 6 W - A' .>' *G@' I *G@' 1' -# D.>@*G' -.*7-*.' 7 ' $7*' $A' *G@' .-1' -.' $A' *G@' .-' ' " ' .5' Z%' "' .C *$7*' , C ,' ' _'5) 'A' ' !!' OH' @' G %G@ @' %>E A' *-% *@#' *' A ' .' @T -# 'JG.%@' D.-%* -*' "' *' %' ' *G@' $@-@ *%' . J -6' .>' *G@' E .> %@' > #@' *.' *G@' J.> -' J @ @' >@ *@#' $A' G %*' $7*' @ %7EE @#' *.' 7%' $A' *G@' . A' G.%*' *.' JG.%@ D* .-' J *G -' 7%' $@' JG *' *' > A' D.<.E@ *.-' .-'.7 'E *' %' '% -%' SC '" "' 7 ' 7%* D *.-' .7 ' % -D* D *.-' -#' .7 ' 7- .-' J *G' G %*' -.*' .-@' .' *G@%@' J %' E7 DG %@#' .' > -' $A' *G@' . A' G.%*' A@*' -.*' .-@' .' *G@>' %%7EE @#' *R' -% $A' G %*' >%@ ' G %*' >@ *@#' *G@>' ' $7*' *' %' *G@' . A' G.%*' JG.' %DG 6@#' -' @ DG' D %@' J *G' *G@ ' $@%*.J ' -#' > -' %' @ '*7' @ @D*' *G@>' ' .-' *G@ ' $@ -6' . @ @#' *.' G %' DD@E* -D@(' . G / -6' DD@E*@#' *G@>' *.' * >E @' *G@>' 7-#@ ' ..*' -' *@ ' @' -# d' DD.7-*' *G@' $ ..#' . ' *G@' D./@- -*' JG@ @ J *G' G@' J %% -D* @#' -' 7-G. A' *G -6 e' *G.76G' *G@' D.-%@ 7@-D@%' . ' G % D*' @' E. * A@#' -' *G@' % >@' E 6@) @$' T' QF' @*' % ' H' d /@ A.7 W %@ /@%' e' 5 < *' *G@' E %% /@' . >' -' ' > ## @' %@-%@' %$.*G' .7 ' @/ %@#' -# 7*G. %@#' @ W % .-% D. @D* A' @-#@ H' d' .>' *G % 7-*.J # 6@-@ *.-e' @TD >@#' *' @*@ '*.' G %' D.-* AW >@-'.-'*G@' # A' . ' @-*@D.%*' % %*' @#' -' D*% ' a" ' -#' 6 @@ $ A' J *G' $ %@TG. * *.-%' J@' @' *. #' -' *G@' %*' /@ %@' . ' *G@ @ >@ DG E*@' d' G@' . #' ##@#' # A' *.' *G@ DG7 DG' %7#' % J@ @' - 2 " ' , 4- 2 -' ' 5 .' C5 Y 2- ' J 9 DG' $.*G' @ %.-% B@' *.' @TE @%%

T' "

?G DG' *G@' D.7-D ' . ' @-*' E .$ $ A' J.7 #' -.*' G /@' D.- .7-#@#' -' *%' @-6*GA' #@D @@' J *G

%%@ *' *G *' " ' %G.7 #' G /@' $@@-' E @#@%* -@#' *.' @/@ %* -6' @TD 7% .-' @>'G@ /@-' *.' JG.>' *G@' . A' G.%*' -' *G@' EE D * .-'. ' %>@ *%' *.' -# / #7 %'G #' -.*' . @ @#' D*7 'E * D E * .-' -'*G@>' *.' @ DG'%.7 ' .-'*@ >9E @D $@'$A' *' -#' $@@-' @ 7%@#' I *G' @ 7 A' J *G.7*' *G@ % D >@-*%* . ' *G@' G %* -' DG7 DG' -# *G@ D7 *7 @' . '>.#@>'* >@%' EE@ %*G7%' .-D@'>. @' *G@' E. '%*' '. ' *G@' %.7 % 7-#@' *G@' J ' -# $@ . @' *G@' J'@-7>@ *@## -' *G@' @@/@-*G' DG E*@' . ' *G@' E %* @' *.' *G@' @$ @J%' JG.%@' T*G' /@ %@' #@ - -6' *'%7EE @%' *'@%*' $A' JG DG' -.' G7> -' $@%$ -6' @ *G@' -. J' . ' *' -A' E @/ .7%* >@' D.7 #' @ 7%@' *.' $@' * @#' -#' @ %.-' .-@ J.7 #' %766@%*' *G *' >. @' %G.7 #' $@' @ 7 @#' .>'*G.%@' JG.'G /@' @D@ /@#' >. @' J@ @' D E*7 @' % @-*' .-' *G %' E. -*' JG DG' *' %' -.*' 6 -' d'G@'*G *' G *G'*.'G >'%G '$@ 6 /@-' -# G@'%G # 'G /@' $ >#-D@' ' ' $7*'d' JG.%.@/@' G *G' -.*' .>' G >' %G '$@' * B@-'@/@-' *G *' JG DG' G@' %@@- @*G' *.' G /@' ' ' JG@*G@' -W *@-#@#' . ' -.*' *.' %7EE A' *G@ 7@' * D@%' @T D* A' *G@' D.7 %@' .$%@ /@#' $A' *G@' . A' G.%*' -' $@%*. J -6' 6 D@' @#@%* - *.-' % $7*' -.*G@' J. #' . ' @ @D* .-' $ %@#' .-' *G % E -D E @' -#' D @#' 7*' -' -%* >@-*%* .-' @ *G' $7*' @6 %*@ @#' -' *G@' DG /@%' . ' G@ /@-' -' #/ -D@' JG@ @' *% @%7 *% G /@' $@@-' J A%* . @B-. J-

.' @-7>@ *@' . '@/@-'*.' D %% A' *G@' # @ @-*' / @J%' * B@-' . ' *G@' %7$ @D*' . ' E @#@%* - *.-' . >' *' 767%* -@' #. J-J #%' J. 7 #' $@' -76 W *. A' $@D 7%@' -@ *G@' *' 767%* -@' -. ' *G.%@' OJG.' . . J @#' G >' @' D.-% %*@-*' *' * >@%' J *G' *G@>%@ /@%' '9 .2 @A') -.*@' ^N'*.' E ' ^MNH' . @# *%' ..B@' .-@' J *G' *G @@' # @ @-*' / @J%' .7-#@#' 7E.-' *' 767%* -@' JG DG' G@' 7%W * *@%' $A' 7. * .-%' G@-' -' G %' -@T*' -.*@' @/ @J !' *G@' D.-* ./@ %A' %@#' $A' .**@%< ODG D7%' G@' % A%' d' ' 6. .# #@ ' . ' $ * A' #.E* .-' -# $ * A' @ @D* .-' . ' -67 6@' .-' $.*G' % #@%' ' 6. .#' #@ ' . ' @ -D@' .-' # %* -DW * .-%' J *G.7*' ' # @ @-D@' *G *' % *.' % A' .-' J. #% e' -#' -' G %' -@T*' d' ' %@@' -.' %7$%* -* ' ;# @ @-D@ $@* J@@-' *G@' 767%* - '' -# G. > %* ' -#' *G@' / -%*' #. D* -@' . ' E @#@%* - *.-' e' -D@' > . @' 7 *G@' .-' -' *G@' % >@' -.*@' J @' @ *. #' *G *' d' *G@' % >@' 67 >@-*' $A' JG DG' %D ' E ./@%' *G *' *G@' G. > %*%' . ' *G@' . $.--@' 6 @@#' -' #. D* -@' ? *G' *G@' & **%@-%*%' E ./@%' @ 7 A' *G *' *G@' & -%@-J*' . ' 767%* - -' 6 @@#' J *G' *G@' / -%* e' *' %' -@@# @%% *.' % A' *G *' ' *G@%@' E. % * .-%' @' > -* -@#' J *G' D.-%7 > > *@' B ' -# 7%* *@#' J *G' $7-# -*' @T* D*%' .>' *G@' J * -6%' . ' @ DG' %DG.. ' -#' DD. > W E - @#' -' -.*G@' E *' 'G %' J. B' $A' %* D*7 @%' .-' DG$ %G.E' 7 @-D@ . ' -.*' 7-#@ %* -#-6' *G@>' $@**@ ')@' T' E' Q "' @*' % H' 7*' *G@' * 7 *G' %' *G@' >E*.-' @D*7 @ ' . ' ' ^ FM' .-' A' D.-D@ -@#' G >%@ ' J *G' *G@' .E - .-%' . ' *G@' @ . >@ %' -' @ * .-' *.' * D @%' N<^ ' . ' *G@' G7 DG' . ' -6 -#' -#' -' 6@-@ 'G % 7. * *.-%' .>' *G@' %DG.. >@-' @' #@ /@#' .>' *G@ ' J * -6%' . -' JG DG' G %' @> B%' -#' @ -@#' -.*@%' > A' $@ %*7# @#' J *G'6 @ *'E . *' G E*@ %' MO<aQ' . ' *G@' *@-*G' $. B' . ' *G@' 6 @ *' J. B' . ' G. > %' & DB%.-' * /@ %@' *G@' % >@ 6 .7-#' J *G' B@@-' -% 6G*' /. # -6' *%' E * %' .%*W @ . > *-' .E - .-%' .'' *G@' D.-* -@-*' > A' $@ @ # %7 > > %@#' -' 6@-$ DG4% (- ' ' .e " -* hh' Qaa<bQ(' 6 -' -' 7-*%' ?, ' * * D @%' / -%>' -$ E% -%' . < # -%>' * D @' @D* .-' $ -6%' .7*' *G@' #.D* -@' . ' *G@' G7 DG' . ' -6 ' #' .-' *G *' G@ #' ' 7 @' -% 6G*' -*.' *G@' d .D* - ' @ @-D@% $@*J@@-' *G. D% -# .*@%* -*%e' .-' *G@%@ %7$ @D*%@ J ' $@' .7-#' -' *G@' %*' .7 ' DG E*@ % . ' 9 .@G @ 4% 4 * .$@ *%.-4% * ' .-6 $ DB' *.' *' 767%* -@' *G@' / @J%' > -* -@#' $A' G >' .7-#' ' J >' #@ @-#@ ' -' *' .%E@' . ' & 7 * -@' JG.%@ -%J@ %' *.' *G@' / .7% .$ @DW * .-% > #@' *.' *G@>' $A' G %' D.7-* A>@-' > A' $@ @ # -' /. ' ' . ' *G@' A ' & ' . ' !$#' 9 6-@' '* D*. ' *' I7 6@-* 7%' -' E @#@%* - W * .-' . .J%' >' /. ' T/ ' *G@' % >@ %@ @%' -.*G@ ' -'*G@' EE@-# T' *.' *G@' J. B%' . ' D7 -' /. ' D ' -.*G@ ' $A' > 7%' /. ' DT/ ' -.*G@ ' $A' I. 7%' /. ' DT T' -.*G@ ' $A' * >-' /. ' @TT ' . .J@#' $A' *G@' D.-@%% .-' . ' .**@%< DG D7%' -#*G@*G @@' J. B%' . ' @> 6 7%' $ %G.E' . ' A.-%' /.7 $ @' *.' G >' -' *G@' % >@' /. ' I. ' *G@' %* D*7 @%' .-' G >' $A' DG$ %G.E' -D< > ' . ' G@ >%' J@' G /@' *.' 6.' *./. ' @TT/ ' * D*' . ' *' -%@ >' > A' $@' @ #' -' /. ' D / ' E ' b"O' @*' % ' G %' %' 6. #@-' * @ * %@' *G *' > 6G*' $@' %*7# @#' J *G' *G@' 7*> .%*' E . *' @/@-' -.J' ' *G@' -*@ /@- 6' E @D@%' $@*J@@-' *' -#' *G *' . ' *' I7 6@-* 7%' @' >@ @ A' D. @D* .-%' . ' E %% 6@%' .>' *G@' *G@ %' #./@*' @#' G %' 67@#' .7*' .-' *G@' 6 .7-#%' . ' D E*7 @' -# D > >.-' %@-%@' J *G.7*' @ @ @-D@' *.' ' %-6@' *G@ ' G@' .7 ' $..B%' . ' *G@' " ".-' $A' @*@ ' .>$ #' @' @E -*@#' -' /. ' DTD ' . ' *G@' % >@' %@ @%' -# $..B' ' # %*' Mb' . ' *G %' J. B' 7 - %G@#' ' *@T*' .-' E @#@%* - * .-' . ' *G@' %DG.. W >@-' JG.' . . J@#' G >' *.' J. B' .7*' *' N' QM' . ' *G@' C44 ' ?, 3' . ' *' G. > % 7 - %' @E -*@#' *' *G@' @-#' . ' *G@' % >@' %@ @%' %7EE @#' *G@>' J *G 7 *G@ *@T*' @ >@#' # 6@%*' . ' *G@ ' .E - .-%' > A' $@' %@@-' -' %* 7%' 3' " ' $' '# %*' a" <a * / -' @B -# @#' -#' %* @#' 7E' @%G' D.-* ./@ %A' $A' *G@' / @J%' @TE @%%@#' -' $..B' ' . ' G % 8"- "-' E7$ %G@#' ; ' ^bMF' . -' E @#@%* - *.-' -#' @E .$ *.-' > B -6' $.*G' 7-D.-# *.-' -#' $%. 7*@Y 4 @J%' JG DG' G@' #@ @-#@#' *@ J #%' -' ' %@E *@' * D*' G@' D.7-D ' . ' @-*' @ *' *G@' %7$ @D*' 7-*.7DG@#' . -@ 7%' & -%@-' $ %G.E' . ' E @%' DD. # -6 A' $A' G %' J. B' E7$ %G@#' -' *G@' -@T*' D@-*7 A' D @#' C C- "C-' ' , ' . " ' ' C C-e " * -@ A' E @D E * *@#' '%DG %>' $@*J@@-' *G@' D -' -#' .> -' DG7 DG@%' .-' *G@' > @ *%' . ' JG DG' ' 9 .2 @A' G %' $@@-' @ #A' D *@#' JG @' *G@' ? -%* D' E .D / *@%' . ' A ' 7D ' E * DG' . ' .-> -*7.E @' JG DG' @#' *.' G %#@E.%*. -' J@ @' D.-#@>-@#' *@ J #%' -' *J.' %A-.#%' . ' .-%* -* -.E @' '^FaQ<M '7-#@' *G@' *G@-' E * DG' *G@- -%' -#' *' &@ 7% @>' ' ^FOQ' 7-#@' .% *G@7%')+ > > @ 4% ' " ' .' 1 " ' A ' h' ^"(' %.' + " ' 1 , 3' A' ' N' QQ<M^(' -#' " 3' ' ' D' ' D.-* ' (' J *G' .% *G' + " ' . ' H -' 7%* D* .-'>. @' E *D7 A' %@@' 9 #<' DG 4% + ". 3' ' A ' %7EE @>@-*@#' $A' DG >>4%' " --* I@%% @ 4% "-' A * 7@$-@ 4% ' - ' " ' 4 ** 7 4% ' 4' - * ? *@ -#4% C44 ' I J* I $@ 4% A 4 ' I J* @J> -4% .C -* 9.@G @ 4% 4 ' D' ' .$@ %.-4 ' * ' ? *@ J. *G%' + ". ' ' ? " * -* .#' TD <DT ' -#' E' Q^<aN' $E' . #' .J-@' .-' *' : (' 7-*%' 8, 3' * %7$' (>>@ ' - , ' + " ' . ' G888' ' + " 4' T.-' @' AE ' ' ^ QO' 7-#@' *G@' G@ #%' 6 /@-'*.' *' -' @ DG' ! ' * I]

$%&

% " # / $, "

9 ' ' E * DG' . ' 7 @ ' . > ' *G@' * > @' . ' # # -7% *G@ %7DD@%% @-' . ' *G@' E * DG%' . ' @ ' G # $@@-' * J . . # ' ' %DG %> * D' -@' $@ -6' @%* $ %G@# *' . >.-%' / # @' . ' '# -@' J *G' - %# D* .-* ' E *%' . ' *G@' E ./ -D@' JG DG' J@ @' 7-#@ ' *G@' .>$ # #.> - .-' JG @' ' -@' -' D. > > 7- .-' J *G' .>@' J@-*' .-' *' #@' J *G' 7 %# D* .-' ./@ ' %* ' -# *G@' % -#%' JG DG' .$@A@#' *G@' @>E@ . ' *G.76G' @ DG' -@' D >@# 7 %# D* .-' ./@ '*G@' JG. @'. '*G@' -D @-*'E ./ -D@' -' *G@' 6G*' . ' I . *7- *7% *@ ' %* EE -6' *G@ DG7 DG@%' Z ! " 8 *' ;9 :^<#:' .E@' .**. 7% - . >@#' . '*G@%@' D*% $A' *G@' $ %G.E% . ' @-@* ' G#' %* ' -' ; ' FQ ' %@-*' >.6@- -% ' %7$< #@ DD-' . ' *G@' .> -' DG7 DG' *.' $@' D.-%@D *@#' -' *G@' E @D@' . ' I . *7- *7% ' -# 6 -*@# G >' *G@' E ') .-. ' (' ' -' 9 6-@' A *' & ' T*T ' aFN(' & @' ' ^bO H' .-. 7% %.' ? .*@* .' *G@' B -6' . ' *G@' .>$ #%' #@> -# -6' *G@' @T* # * .-' . ' I . *7- *7% -# *G@' @%*. W * .-' . ' *G@' $%* D*@#' E .E@ *A' >.6@- -% ' %% # *.' G /@' %@-*' ' > %% .-' *.' *G@' @>E@ . ' JG.' 6 /@' G >' >. @' *G -' I . *7- *7% G #' D @#' . ' -# %.' *G@' DG ' . ' *' B' JG DG' G@ G #' $ .76G*' .>' @T -# ' @' J %' $ %G.E' . ' *J@-*A' A@ %' T+, "' A ' : 3' -' . ' A ' & " ' ' MNb H' Z ' &

9 ' ' D.- @%%. ' *' *G 6@' -' QbN ' @' # @# -' E %.- ' $7*' 7-$ E* 2@#' -#' G %' D.- @%W % .-' J % G@ # @ 7 / @-*' *.' $ E* %>') 7 - *' . ' ' ' QOb' @#' ^ bN H' _&']

9 ' ')^H ' *G. D' $ %G.E' . ' @>@ ' -' 9 7 * - ' **@-#@# *G@' '.- * %*' D.7-D ' . ' G@/@%*@' ; ' SFQ ' -# D.>E -@# -' / -' . ' *G@' / . @-D@' . ' *G@' E *A') ! * *7%' ' ., -4 ' " ' ' D ' ^OH ' _&']

' ')QH ' $ %G.E' . ' *G@' D / * %' 6 <' $ * - ' -' 9 7 @* - ' @% @-% %' D.>E -@#' . ' $A' *G@' D * 2@-%' *.' *G@' @>E@ . ' -# $A' *G@' **@' . #@ @#' *.' EE@ ' $@ . @' ' 6@-@ ' D.7-D ' . ' # ' ? G@-' *G %' D.7-D ' > @*' *' *G 6@' -' a"O')*G@' @ @/@-*G' 7-#@' 7 @ 7%H' >.%7% @#' E' EE@ ' -# JG@-' %.76G*' . ' D.7 #' -.*' $@' .7-#' ' @E. *' . ' *G@' D D7>%* -D@' J %' %@-*' *.' --.D@-* -%' *G@' E > *@' . ' 9 7 @* - ' @% @-% %') . ' + "' ') .. ' --> ' Nb ' #' ' NQQ(' 9 . @@ ' ' ' +, ' ' MQ^(' @>' T ' aba ^"MF H' _ ']

9 ' : ' .- * %* $ %G.E' . ' 6 ' JG.' -' a^^' G #@>$ D@# D *G. D' 7- *A' J *G' ' G % E@.E @' $.*G' -' *.-'-' -# D.7-* A' 5: - ' + ' + @' D.6- *' ' hh' ^OF' Q^b H' _ ']

9 ' ')^H ' a*G' $ %G.E' . ' @T -# ' %7DD@@#@#' . #.-' -' *G@' @ @/@-*G' A@ ' . ' -') 7%@$' + , "' ' ') ' / ' ^H ' @' -' ; ' ^" <N ' %' - >@' J %' *@ J #%' D. 7E*@#' -*.' $ <' > -%' $ > 7%' . ' > 7%)@ 6' 7*ADG' ""3' ' MaOH ' @ , 7 @-' T1 "-' +, -* ' M NH % A%*G *' *@ ' J *@ %' %.' D ' G >' EG >($7*' @- 7<' #.*' 5 - ' A ' ; ' E ' ^NH #.@% -.*' 6 @@' J *G' E@$ .DG' -' *G -B -6' *G *' d' > 7%' e' ? % *@ @#' -*.' d' EG >' e' -# d' A -' e' -*.' d' 6AE* -' e' -' *G@' .E* D' D @-# ' . ' *G@ M #' . ' 9@%. < s ' QO*G' &7 A ' *' J . 7 #' -.*' G@ % A%' G /@' $@@-' - *7 ' . ' *G@' .E*% *.' E D@ > 7%' -' *G@ ' @-# ' JG DG' D.-* -% @J' - >@%' . ' *G@' @ @%*' 6@%' @TD@E*' *G. %@' . ' > <

*A %' @' D *@% @/@ 7% . ' %DG7 > -' % % A -6' *G *' > 7% J % d . -@' . ' *G@' . *G.#. T' E@. E @ P' @' ' A > -' JG@-' @ @D*@# ' -# ##% ' d G7% @/@-' *G@' .E* D' * # * . -' @ 7*@% *G@' %*. A' `. ' *ADG 7% $.7*' *' 9 B4% #@D @@' *G *' *G@' $ %G.E' . ' @T -# ' %G 7 # $@' @ @D*@#' %. @ A' .7*' . ' *G@' D. @6@' . ' *J @ /@' E @% $A*@ %' JG DG' G@ G # -% *7*@# e' @' D. -% #@ %' *G *' 7*ADG 7% J % @ @ -6' *.' *G@' @ @D* . -' -.*' D. -%@D *.-' . ' @ A' @T -# E' $ %G.E% (' $7*' *G *' @/@-' %. ' G@ % @ 7*@# $A' *G@' %* *@ > @-*% ' . ' @/@ 7% ' ' >. @ LLO DD7 *@ e' J *@ ' . -' @T -# -' @ % ' G@ DG @ ' @/@-*' -' *G@' @E %D.E *@' . ' > 7% > 7% *' G /@' $@@-' *G@' % -67 - A' -% 7 @D* .-' . ' *G@' &@ J % ' . ' 6AE*' /@-6@#' -' @T -# ' *%@ ' $A' *G@' > %% D @' . ' *G@' &@ J %G' @% #@-*%) 7%@W $ 7%' /' Q (' D. > E @ 9 > ' ' 8 - ' J -* ' aQ "(' 9 @ / @' % ' & . > ' / ' ^FOH ' ' 7% % *' *J @/@' A@ %' -# # @# -' *G@' *G #' A@ ' . ' # -' 1 : ' ^^N<^Q "H' DD. # -6' *.' *G@' . W # - A' @D@-% . -' . ' 7%@$ 7%4% +, " . ' *G@' >@- -' & . >' # * % $ %' #@ *G' -' *G@' .7 *G' A@ ' -# @- 7#.*' E.%*E.-@% *' * ' *G@' *G ' -# T@% *' . -' 7-# A' *G@' M #' . ' 9@%. ' . ' &7 A' QO ' R' ^QQ ' _?']

9 ' ')QH ' $ %G.E' . ' . -*G' -' *G@' > ## @' . ' *G@' %@D.-#' D@-*7 A' JG@-' @6@% EE7% / % *@#' *G@' D *A' . -' G % J A' *.' .>@' o # ' @6@% EE7% J % B -# A' @D@ /@#' $A' G > ' -# D. > > @-#% G >' . ' D.-* -7 -D@' -' *G@' * 7@' *G') 7%@$ 7% ' ' ') ' / ' D' QQ(' @' , 7@-' 1 ' +, ' ^b H' _ .%% * %) MH]' _&' f

9 ' ')MH ' AE') ' b" ' ./ * - %*' 5 ' _ ' ? '

9 ' ')aH ' $ %G.E' . ' 9 %6 E ')9 6 E ' 9 6 E H' JG DG' J %' -' ./' ' .D' DD. #W -6' *.' *G@' .* * ' $7*' %' 7- >@-* . -@#' $A' *G@' 6@.6 EG@ %' (. ' 9 . > > %@-' %.' G %' -R' -%D E* . -%' JG DG' 7%* *@' *' 7*' *%' $ %G.E% EE@ ' -' *G @@' >. @' D -' D.7-D %' $@ . @' aFb ' G@' G 6G' E D@' . ' > 7%' . -' *G@' %*' . ' %E@ B@ %' JG. ' D. > @%' . >' %.' -% 6- D -*' E D@' E@ G E% 7%* *@%' *G@' D -' -B' . ' $ %G.E% $A' %@- . *A' @-** ' E %D.E. ' Q ' -' A- ' *G' #@' E ' M ' _ ' ? ']

9 ' ')F ' *G@' % > @H ' -' 76 G@' %' D @#' > 7% I@ T' JG@-D@' I@ ' %7EE. %@% *G@' * 7@' - > @' *.' $@ I@ T' -# > 7% ' -.*@' *.' # %* -W 67 %G' G >' . >' *G@' .*G@ ' I@ D@%' $7*' *G@' J. # 7% %-.*' ##@#' *.' *G@' " ; ' I@ T' $7*' *G@' .-@ *@ ' @' E @/ .7% A' EE@ @' %' Q-#' $ %G.E' -' *G@' %*' . ' A- ' a' *G' #@' % +#@' ' Qba') AE') ' FO' -# -' *G@' a*G' E D@' -' *G *' . ' A- ' ' ' Qbb' @' E' ^') ' O" H ' ? ']

9 ' ')FH ' &7-@' N' ' . > -' D * 2@-' -# > *A ' J *G' I@ @ -7% -' *G@' .D @* -' E@ %@<' D7* .-' G@A' J@ @' DD7%@#' $A' ' E 6 -' E @%*' -# %7 @ @#' 7-#@ ' . > .*7%' ' E @% #@-*' @' -*' 7.*@% *G@ ' D*% E' Qba' -#' QQb' % 6@-7 -@' 7%* *.7%' . ' -* 7 *A' . -' -% G' "' (' &7-@' N' -# @ @' ' ' @ #.7$* 7' . ' *G@ > ' #.' 6 /@%' ' .-6' @T* D* .>' *G@ >' -# *@ %' 7% . ' @TE.%7 @' . ' *G@ > *A % *.' .-% JG.' @ 7%@#' *.' *.7DG' *G@ >' G@ ' $.# @% J@ @' %*. @-' $A' *G@' *G 7 ' -# $7 @#d' #' D7% 7 > @-* -.% -* ' @- 7 >' 44' *' *G@' ^a*G' > @%*.-@' . >' . > @' _ ' '

9 ' ') : ! $<#@ D.-' ' E - #'$A'$ *G' @>./@#' .>' *G@' D @ D ' . D@' .' @67 ' D.-#7D*' -#' # %.$@# @-D@' -' @%E@D*' .' %.D ' -*@ D.7 %@' J *G' -7-%' / -6' 6.-@' ./@ ' -' @%@-*>@-*' *.' *G@ .- * %*%' G@' J %' @D@ /@#'$A' *G@>' -#'$ E* 2@#' -# J %' . .J@#' $A'*J.' .' *G@' -7-%' JG.' %.' @D@ /@#$ E* %>' -#' . -@#' *G@' D7>D@ .-%' -'*G@ ' .*.7%@T* / 6 -D@%' ! 76') # Mb' Q H' _ ' ? ' &

' ' .> -' #A' JG.' /@#' -' / 6 - *A(' *G@' @-#.' 9 D@ ' B-.J-' *.' &@4.>@' ?G@-' &@ .>@' -#' 7 ' M@*' .>@' -D E ' J@-*'*.' /@' J *G' 9 D@ ' -#' @>-@#' J *G' G@' -' *G@' D .%@%*' -* > DA' * ' G@' #@ *G')&@ .>@') ' DTT/ ' ' @#' H' G@' G #' B@' 9 D@ ' ' 6 @ *' #@ 6G*' -'%D E'' *7 ' %*7# @%' &@ .>@' -' -%J@' *.' G@' @ 7@%*' J .*@' . ' G@' ' D.>>@-* A' .-' *G@' ab*G' % >') *' T/ H' -' *G@' D .%@' . ' JG DG' G@' % A%' *G *' ZG@' J ' G@ @ *@' 7-#@ %*' -#' -.*' .- A' *G *' % >' $7*' *G@' JG. @' . ' *G@' .-6' . ' .-6%' G %' EE@ %*.' G /@' @#*.' ' @ 7@%*' .>' G@' *G *' G@' J .7 #' J *@' ' D.>>@-* A' .-' *G@' .-6' ! @ ' *.' .>>' .-' 9 ** ' @-#H' 7*' JG@*G@' G@' @/@ ' # *G %' 7-D@ * -' G@' A@ ' . .J ' -6')MN H' JG@-' 7%@$ 7% . ' @>.- ' J %' %* *W -6' . ' * A' -# G # E@ %7 #@#' &@ .>@' *.' J *@' . ' G >' *G@' D.>>@-* A'.-' *' 9 **G@ J '&@ .>@' ' *G@' E @ *. A' @**@ ' *.' 7%@$ 7%' $ #%' G >' !%E@D A' * B@' ' D.EA' *.' -D E ' G@' D.-W * -7@#' *.' /@' J *G' 9 D@ ' * ' *G@' % @6@' . ' .>@' .>' *G@' @ @D*%' . ' JG DG' 9 D@ ' # @#' bG@' *G@-' J .*@' *.' &@ .>@' $@66 -6' G >' *.' D.>W E.%@' -' @E * EG . ' . ' >@>. ' . ' 9 4D@ ' JG DG' G.J@/@ ' G@' J %' 7- $@' *.' #.' . ' $.7*' *J$' A@ %' *' @-6*G' -' a^Q' G@' # #' %.' *' . >%') N O/' - % %' @# * .-' . ' G %' J. B%' -#' %' ## @%%@#*.' -D E !' JG.' J %' G@ ' G@ Y *G@' G@ ' %' &@ .>@' @TE -%' . ' G@ ' E./@' *A' *G@ ' *G -' G@ ' J@ *G' . ' *G@ ' *G@' * 7%*@G' . ' G@ ' @6 DA' *.' *G@' E.. ' _ ? ' ' I]

' ' 6 >' ' ^Q*G' $ %G.E' YH' . % .-%' J %' ' $.*G@' . ' *' @> 6 7%' . ' G@ >%' *G@' E.%* @' . ' *G@' I -B%' @ $ (' g)QH] -#' *G@' . ' 7-D@ ' %' %' #' . ' G %' . J -' %7DD@%%. ' *' 7E7%' @' J %' *G@' @D E @-*' . ' *J .' @**@ %' .>' #.- 7%' E. - %')/ ' ^a(T' H' G@' @ @' J **@-' $@*J@@-' aOQ' -#' a Q' %' G 6G A' @7 .6 %* D' . ' -D E 7%' G >%@ ' G %' *G@ ' -# G %>. @' - .7%$.*G@ ' *' G %' Z#@ *G' JG DG' E .$ $ A' .DD7 @#' -' *G@' %*' #@D #@' . ' *G@' b*G' D@-*7 A' G@' J %' $7 @#' $A' *' +@ 6 7%' -' *G@' ** @' DG E@' . ' *' G@# ' J *G.7*' *G@' J %' JG@-D@' %' @> -%' J@ @ *@ J #%* -% *@#' *.' *G@' D *G@# ' G@A' J@ @' $7 -*$A' *G@ / -%*%' -' *G@' ^F*G' D@-*7 A' $7*' -' >' J %' E @%@ /@#' *' .7 A' -' *G@' gD. @6 *@ DG7 DG' .' *' >#' %' # A' % @E*' Qb' $7*' G %D7 *' %' -.*' /@ A' -D @-*') . ' . ' @E*' / ' F"<Q(' : # +, -* T' MMbH' 'G.> A'.-' G >' %D $@#' *.' 9 .' ' >.-B' .' *' > -#' -' *G@' N*G' D@-*7 A' J %' E7$ %G@#' $A' 7 7%')%@@ ' -' & '3' '9 ". *' 'a^aH _ ' ']

')^H' *G@' 9 .-* - %*' .EG@*@%%' ! AE') ' Ob' I > - H' _ ' ? ']

')QH' & -' ^ ' 6' -#' 9 *' *' .>@(# *@' 7-B-.J-' G7*' .> -' (* E D@%' G@' 7-#@' 7# 7%' E@ G E%*G@' %@D.-#' .' *G *' - >@' ' QF ' %' *G@ %*' 7# 7%' %' .7*' .

G@ 7@%.-' 5(' I ' .>' *&%7 #' #.-(F "3' I .-*.-1' @6. ' . 4 " _]

') H' J @' .' *G@' @>E@.' / \ ' 7' . ' ' MF

' ')^H' ' $ %G.E' %@-*' ? *' *J.' .*G@ %' 7%@$ 7% -#' A D7%' $A' *G@' D.7-D'.* .-%* -*-.E @' -' M ^' *.' D A' *% %A-.# D ' @**@' *.' *G@' D.7-D' . ' .>@') G@.#' ' ') *' NH' @' J %' E .$ $ A' *G@' $ %G.E' . ' @$ %*@' -' @%* -@' JG.' %7$%D $@#' *' *G@' . >@' ! 7.D ') #' ' ^M(@- ' T' ^b"H' _ ']

' ' 1J I' ' ' '*G@' @' . ' *G %' D@ @$ *@#' 6` >> -' -#' *%' #@' f * %' /@ A' ** @' %' B-.J-' @' EE@ %*.' G /@' $@@-' '- * /@' . ' *G@' 9 7 @* - -' @% @ ' -#' *.' G @' * 76G*' G#' J **@-' -' *G@' @ A' A@ %' . ' *G@' F*G' D@-*7 A ' I .>' *G@' #@# D * .-' . '.-@' . ' G %>-. ' J. B%')*.' A>> DG7%H' *' G % $@@-' - @ @#' *G *' G@' G #' /@#' *' .>@' JG @' %% .#. 7% 53 ' 1 @ ' ^QH' %E@ B% . ' G >' % ' D.-*@>E. A' *@ DG -6' *' .-*% -* -.E @' @ J % *G@' E7E ' . ' G@.D* %*7% ' JG.>' G@' D %' ! !.>-.% @ . 7@7* @' #@D7%' D7' 7# 7 #' -' >@ % *'#.D* 7 @' E.%*' @7>' >E7*.4! G@' # *@' * JG DG' G@' ? .*@' % *.' %.>@' @T*@-*' T@#' $A' *G@' E E@6A D'.-' - %* % 7%')aN^<b^ H' %' E -W D E ' J. B' J % E .$ $ A' E7$ %G@# %.>@' A@ J' $@. @' bQF' % *' EE@ % *.' G /@' $@@-' ' <@' A@ % bQF<O' *G *' G % E7E ' G@.#. 7% J %' @-6 6@# .-' *G@' @/ % .-' .' *G@' J. B' .>' JG DG' ' *G@' @T %* -6' 9 ' @' #@%D@-#@#' G % 6 @ *' J. B' -' *G@' -%* *7* .-@%' >< > * D @ e' -' ^ ' $..B%(' * @ * %@' /@ A' J #@ A' @ # -' *G@' > ## @' 6@%' % *G@' 6@' -7>$@' . ' 9 '%7 D@-* A' %G@J %H' E -*@#' %@/@ ' * >@%' $@ . @' ^b"" ' -# %* ' 6@ A' - 7@-D-6' 6 >W > * D ' *@ >-. .6A' -' *G@' #@# D * .-') #W # @%%@#*.' &7' 77%' D.-%7' -# E * D -' JG.' D --.*' $@' D@ * - A' #@-* @#H' %D -7%' @TW E -%*G@' E -' -# DG D*@' . ' G %' ?. B' @' #> *%*G *' *' %' $ %@#' .-' *G@' J. B%' . ' E. #< - 7% -# @ .# 77%' -' *G@' % >@' J A' *G *' @ @' J. B%' . ' *G@' B -# @' $@@-' $ %@#' 7E.-' *G@' J * -6%' . ' *G@' @ @' @@B' 6 >> -%(-# G@' D >%' . ' G >%@ ' ' G 6G@' D @# *' *G -' J %#7@' *.' G % * -' E @#@D@%%. %' $@D 7%@' ?G @' *G@A' > * *@#' d' *G@' /@ A' @ . %' e' . ' *G@' /' @@B' 7*G. * @%' G@' G %' $@@-' *G@' %*' *.' . .J' ' >. @' @TD@ @-*' >.#@ ' *' *G@' % >@' * >@' G@' D.>E -%' *G *' G@' G % $@@-' . D@#' *.' E7$ %G' G %' $..B' >./@' G7 @# A' *G -' G@' #@% @#' .-' DD.7-*' . ' *G.%@' `` 7' @. %' $. $7%' -% <' # -*@%' 7 * > 7@' @*' g=7 %' E@' * .D - '%D E* ' $' %' %7 E @-*@%' 7- 7%' -.> - %' #**7 7>' E@* -@-*%' 7 -# ' >7* .-@' *.* 7% .E@ %6. >' -' %@' * -% @ @' D.- -*7 e' G %' D.>W E -*' J.7 #' G /@' %.>@*G -6' . ' $%7 # *A' ' G@' G # @6 #@#' G %' J. B' %' >@ @ @E .#7D* .-' . ' *G@' * @ * %@%' . ' .#@ ' J *@ %' @*' -' %7$W %* -D@' *' J.E #' EE@ ' *G *' %7DG' J %' *G@' D %@' -' -6@>@-*' G@ %@@*E%' *.' G /@ . .J@#' G % @@B' 7*G. * @%' -' #@* % -# 7.* *.-% *G@ @ @' * -' 6 >> -!' 7*' G@' > B@%' %E@D ' D >' *.' *G@' >@ *' .' $ @/ *A' $A' J A' . ' E. .6A' #@D -6' *G *' G % $..B% ' D.>W E@-# .7% -' D.>E %.-' J *G' *G@' !!E@ 67% %D E*. 7>``' . ' @ .# -7%' -# *G@' %E D .% ' /. 7> - 'U' . ' E. .- 7%(-# *' J % E.%% $ A' *G % D.>$ - *.-' . ' $ `@/ *A' J *G' %7E@ .

-6@>@-*' JG DG' .$* -@#' . ' G % J . B' *G@' 6 @ *' - 7@-D@' *' 7-#.7$*@# A' E.%%@%%@#' G@' %7$ @D*' % # / #@#' $A' G >' % . .J%1Y ..B' ' D.-* -%' G %' * @ * %@%' .-' %.7-# -# .-' @**@ %(' $..B' ' * @ *%' . ' *G@' %A $ @' . ' *G@' J . #')# D* .H ' *G@' %@-*@-D@' -# *G@' -.7-($..B' ' . ' D.>E * /@%' %7E@ * /@%' -# # > -7* /@%($..B' / ' . ' #@-.> - * /@%' /@ $ %' E * D E %' -# #/@ $ %(' $..B' / ' . ' *G@' # %* -D* .-' . ' 6@-#@ %$A'*@ > - * .-%' . '-7>@ %' -# 67 @%' -# . ' D %@%' -'6@-@ ($..B' / ' #@ %' J *G' *G@' *@ > - * .-%' . ' *G@' -.> - * /@' -# J *G' *G@' -* > *@' -# E@-7 * > *@' %A $@%' . ' *G@ 6@- W * /@' D %@ $..B' / ' J *G' *G@ @> - -6'.$ 7@' D %@%(' $..B' / ' %' D.-D@ -@#' J *G' *G@' /@ $(' . ' JG DG' $..B' T' 6 /@%' *G@' 6@-@ ' 7 @%' . ' D.-76 * .-%' -# @%E@D A' *G.%@' D.-D@ - -6' *G@' E@ @D*' . '*G@' %*' -# %@D.-#(' JG @' $..B' T' % #@/.*@#' *.' *G@' . > * .-' . '*G@' E@ @D*' -' *G@' *G @' -# .7 *G' D.-76 * .-%(' $..B' T/ ' *`@ *% . ' *G@' E *D E @'(' $..B%' T <T ' . ' *G@' E .W --.7-%' -# . ' *G@' @ %.-%' . ' @TD 7# -6' .>' *G % D %%' D@ * -' . >%' E @/ .7% A' * @ *@#' % E . -.> - (' $..B' T / ' % .**@#' *.' *G@' E @E.W % * .-'($..B' : ' *.' *G@' #/@ $' -# -*@ @D* . -' -# $..B' T/ ' *.' *G@' D.-7-D* .-' G@' *J.' @> - -6' $..B%') . ' JG DG' %D -7% J %' -.*' $ @%.' @ A' *.' / ' G >%@ '. '@ @' J * -6%H' * @ *' . ' d' D.-%* 7D* ..-'e' . ' %A-* T' G@%@' $..B% 7 - %G' @J@' 7.* * .-%' $A' J A' . ' 7%<' * * .-' -# @' @%%/ 7 $ @' -'%7$%* -D@' *G -' *G.%@' JG DG' @' @%%. 6 - ' *G@' > -.' J * -6%' . ' %D -7%' *G @@' @ #@# D *@#' *.' A>> DG7%')E@ G E%' *G@' %. @' D.-%7'. ' a b'(* *G@' % >@ - >@' .DD7 %' %' G *' . ' *D.-%7' -' bQQH' G@%@' @ @-* * @#' #@' 67 %' -7>@ . 7> e' L`#@' @ @-* ' >@* % `' -# d #@' E @@T@ D * >@-* %' G@*. D % 44' G@%@' @' $. .J@#' -' 6 @ *@ ' . ' @%%' #@6 @@' C .>' @@B' 7*G. %' *G@' %*' $@ -6' ' * -% * .-' . ' ' J. B' . ' @ >.6@-@%' G@' J. B' %.>@* >@%' D @#' d' #@' #@ -@ * .- $7%44' %>.%* B@ A' -' $ #6W >@-* -*@-#@# . '%DG. . ' 7%@' G@' * @ * %@' .-' *G@' - * ' -@%. ' *G@' ^Q' $..B%. ' *G@' @-@ #' % -*@ @%* -6' %' -' 7%* * .-' . ' *G@' %DG. %* D' @T@ D %@%. ' *G@' 7*G. 4%# A I . ' *G@' * @ * %@' d' #@' DD@-* $7% e' -#' ' >@`' * D ' * @ * %@' .-' J@ 6G*% -# >@ %7 @%' JG DG' @' %. >@* >@%' ** $7*@#*.' %D -7%' G@' %E .W $ $ A' -.*' -' -A' J A' @%E. -% $@' @' J .*@' JG. J W @/@ ' -' >@* @' '* -% * .-') -' G@T >@*@ %H . ' *G@' @ @6@% %' . ' .-A% 7%' ' J. B' JG DG' %' . ' >. @' >@ *' %' '* -% * .-'*G -' %' %E@D >@-' . ' E .@* A(' -# %.' -' . 6 - ' E -@6A D' .-' *G@' @>E@ . ' - %* % 7%' . '-.'D. -%E D7.7%@TD@ @-D@ G %' %*' J. B' J %' @# *@# $A' -# DG@') @-- ' ^ Q H' G@' * -% * .-' . ' *G@' @ W @6@% %' %*. ' $@ .7-#' -' ? @ -%#. ' TA *' & ' &! > H' -#' %' %. ' E -*@#' J *G' *G@' . 6 - ' E.@>') %' -' *G@' T . #' @# * .-%' . ' ^FNO' -#' ^O^"H' G@' 6 >> * D ' J. B% 'E7$ %G@#' / @ A' @ A' -# . *@-' @' *.' $@ .7-#' -' +@ ' 5: 4*' & ' % J@ ' % -' *G@' @ @' -# @%%' DD7 *@' J. B' . ' 7*%DG@' 5: 4*' I *' & #* _ ' ' ?] (! " ' (88 ' H# =')^H' . ' ' E' "MF]' E EG - 7% 7%@%*G@' - >@' ' %@ 7 / @-*' *.' 2 ' JG DG' %@@' _ '] ')^H ' 6./@ - . ' . ' *GA- ' -' *G@' E@ %@D7* . -' . ' .D @* -' @ %7DD@@#@#' + ' ') H ' -# 7-#@ ' $.*G' . ' *G@>' .- *7% *G@' $@ ./@#' @-#' . ' D* -* %' %7 @ @#' > -A' D 7@ * @%) D*' ' (' A - .' D' ^FH' @< >.-*')/ ' NH 6 /@%' ; ' M"O' % *G@' # *@' . ' G % EE. -*>@-*' *' -*.- - ' %.' % @ *@#' *.' G /@' %7 @ @#' 7-#@ ' G >') . ' . ' M# ^' 9 *' ' QFH' _ '] ' ')QH' <' & 9 ' G@' %D ' ' - %*%G. # -6' '%A%*@>' . '#.D* -@%' 9 - DG @ -' -# -.%*' D' -' DG D*@ `' J@ @' . 6 - %@#' % ' %@D*' $A' *G@ ' .7-#@ ' %D - ' G@' @ ' -# > *%' . ' *G@' G@ @%A' ?@ @' -.*' J #@' @ *G@ ' -' * >@' . '%E D@' G@' %@D*' %E -6' 7E' -#' .7 %G@#' -' E -' #7 -6' *G@' %*' *G #' . '*G@' a*G' D@-*7 A' -' *G@' @ 6-%' . ' *G@' @>E@ . %' * -' -# 9 T >7%' *@ ' *G@' %A-.#' . ' 6.%% ' M ^ ' *' > @#' -*.' 7 * -@' 7*' *' -@/@ ' *..B' #@@E' ..*' $@A.-#' *G@' A @-@@%' ?G@ @' *G@' G@ @%A' %*' EE@ @#' -' E -' %7- @D. #@#' G@ @' *' %E @ #' *G .76G' >.%*' E ./ -D@%' @%E@W D A' -' D * @%' G@' 6 * * .-' *' . #./ ' 9 @W # ' / ' %*. 6 ' 6.%% ' . @#.' 6 @' %7 D @-*' *.' -# D *@' *G@' E @/ @-D@' -# E.E7 *A' . ' *G@' %@D*' G@' D.7-D ' . ' . W #@ 7T' M a' . .J@#' $A' *G@' / . @-*' >@ %7 @%' . ' 9 T >7%' G # *G@ ' *G@' @ @D*' . ' -*@-% A -6' . ' ' JG @' *G@ @-*G7% %>' . ' %D -4% #G@W @-*%' 7*' *G %' J %' -.*' %* -6' -' MN" ' *' *G@' %A-.#' . ' . @#.' > -A' @ # -6' %D ' -%*% @D -*@#' -# J@ @' #> **@#' *.' DG7 DG' D.>>7W -.-' G@' %@D*' D.-* -7@#' *.' # > - %G' -' -7>$@ ' .E@' @.' @T@ *@#' G >%@ ' / 6. .7% A' *.' @E @%% *' *' -67 %G@#' -# -6@ @#' %* ' -' E -' * *G@' > ## @' .' *G@' b*G' D@-*7 A' *@ ' *G@' D.7-D ' . ' . @#.' aaO' -# *G@' D.7-D ' *' 6 ' -' D ' aa ' @%E@D A' G@ #' 6 -%*' *G@' %D - %*%' *G@A' # % EE@ ' .>' G %*. A' %D -' % >' $@D >@' ' @>@>$ -D@' -# ' %7%E D. `! ' % # -# .> -* D' -*@ @%*' ** DG@%' *.' *G@' -- %' .' *G@' %@D*' .>' *G@' > *A #.>' . ' *%' .7-#@ ' ; G@' #@ *G' . ' %D -' %' -' @E.DG' -' *G@' # B' G %*. A' . ' *G@' %@' -# E .6 @%%' . ' -*. @ W -D@' -# %7E@ %* * .-' -' *G@' DG7 DG' *' *G %' * >@' *G@' *G@. A' . 'E@ %@D7* .-' J %' $@ -6' E # A' #@/@ .E@#' -' *G@' %*' G@.#.% 7%' E7$ %G@#' *@@-' %@/@ @' @# D*%' 6 -%*' G@ @* D%' -' *G@' W *@@-' A@ %' . ' G % @ 6 -' M "<MNb' @ #A' *G@<' E7- %G>@-*' . '#@ *G G #' $@@-' #@-.7-D@#@ 6 -%*' G@ @* D ' @ #@ %' *' @ %*' %' *G @ *' -# %*' @%.7 D@' 5+ 3 ;' ?, 3 -# .*G @# ' T/ ' * *' / ' @T' NH ' G@' @T* @>@' / .@-D@' . ' *G@' G@ @* D ' %@D*%' *G@' -% -# .- * %*%' -# .*G@ %' $@<' D.> -6' @$@ .7% E. * D ' D* .-%' -' D ' -# *G@' %*' >7 #@ -6' -* 6.-%*%' #@>. %G -6' G.7%@%' D.>> ** -6' '%. *%' . ' G /.D' G # @# *.' *G %' J %' @%@ /@# *.' 9 T >7%' *.' D A' .7* *G@' $ -@ 7' *G@. A' -' E D* D@' A' ' % -67 ' E .EG@* D' * *A' *G@%@' @ A' E@ %@D7* -6' @# D*%' . ' G@.#.% %' *G@' E - # -' *G@' %*@ -' J@ @' D.-*@>E. A' J *G' *G@' %*' 7# D '%G@## -6' . ' $ ..# . ' @ 6 .7% .E - .-%' 7-#@ ' 9 T >7%' %. ' ' 99' ' <

aOQ ! "# $!

@ % A' D 7 @#' ' D.*>- -# -6' -#7@-D@' ./@ '
.*G@ %' -D@'G / -6'$@D.>@ D -** -* @#J *G'*G@'
@-* '#.D* -@%'E.# A -6' -# > -6'*G@>'
-*.' '%A%*@>'. ' G %' .J -'G@' %..-' $@D >@' *G@ '
$@'@TE.-@-*' -# #/.D *@' @' ** D*@#' ' 6@'
. .J -6' @' . 6 - %@#' *G@>' -*.' ' @ 6 .7%'
%.D @*A' G@' - 7@-D@' 6' *G@' -@J'.E - .-%'
%E @ #' %'@ . *%' J@ @'%7DD@%% 7'$.*G' >.-6'
G@' G 6G@ ' -# .J@' . #@ %' . ' *G@' E@.E@'
9 -A' . ' *G@' J@ *GA' -# -.$@' -# ' 6 @ *'
-7>$@' . ' *G@' E@.E@' @D@ /@# G %' *@ DG -6'
.>@' $%G.E%' %' J@ ' %' *G@' D @ 6A' -# *A'
$@D >@' G %' g& %D E @%' G@ -.%* D' >A%* D %>'
$@6 -' *.' * B@' ..*' -# %E @ # E # A' -#
? #@ A' -' ' E -
)^ H' >.-6' %D ' -4% %*' -# >.%*'#@/.*@#'
. .J@ %' J@ @' *J.' $%G.E%' -%* -* 7% -# <'
/ -7%' G %' @ #% 7 '*.' *G@' %.7*G' . ' E -'
#A6 -7%' $%G.E' . ' . #./ '*..B' >' @'
J %'*G@' %*' *.' D.>@' . J #' -'.EE.% *.-'*.'
G@' % 6'%@D' #A6 -7% @E. *@#' *G@' > **@'
*.' # -%'$%G.E' . ' D>@ * ')9@ # H' -#*..B'
D.7-%@' J *G' G >' G@ ' D.- @ @-D@' @#' *.' -'
6 -%@#' >./@>@-*' 6 -%*' *G@' -@J' @ . %'
@@-' *G@' 7 # 7 / ' *.' *G@' 7 # 7 ' '
%.7*G@ -' E -' $@D >@' 6 * *@#' $A' *G@' D.-* .W
/@ %A' # * 7% %' $ >@#' %*..' .76G -# / .W
@-*' -'G %'E .D@@# -6%' A'G %' -*. @ -*' %@/@ **@'
*.' # -%'$%G.E' . ' D>@ * ')9@ # H' -#*..B'
D.7-%@' J *G' G >' G@ ' D.- @ @-D@' @#' *.' -'
6 -%@#' >./@>@-*' 6 -%*' *G@' -@J' @ . %'
@@-' *G@' 7 # 7 / ' *.' *G@' 7 # 7 ' '
%.7*G@ -' E -' $@D >@' 6 * *@#' $A' *G@' D.-* .W
/@ %A' # * 7% %' $ >@#' %*..' .76G -# / .W
@-*' -'G %'E .D@@# -6%' A'G %' -*. @ -*' %@/@ **@'
G@' *G@' E .>.*@#*G -'E @/@-*@#*G@' %E @ #.'
G@' %@D' #A6 -7% '#% * % @#' J *G' G % .W
@ 67@'*7 -@#' .7-# *G@'*.'$@'*G@'E @*@@*.'
.'*G@' %D -%*%' -# -D7 @#' -'D.-%@ 7@-D@
>7DG' @E. DG' -# .# 7>' *' J % *' @76*G'
6 @@#*G *' '%A-.# %G.7 #' $@' G@ #' G % J %
T@#*.'$@' *' @% < 767%*') 6.%% H'.-'*G@'
c$.' G@' % *@'.'*G@' D.7-D ' J % *' D@-* A'
-. *G@ -'*.'$@' # %* -*' .>'*G@' .D *@% JG@ @'
G@' %D -%%' -#'*G@'. *G.#.T' J@ @' -'G %<'
* *A(*' J %' -@7* ' 6 .7-#' G@ @' J.7 #' $@'
G@' #/ - 6@' %.' .' *%' -@ -@%%' *.' 7 ' *'
J %'E .E.%@#*.'6 *G@'*.6@*G@'*G@ @'*G@'$%G E%'
. ' E -' -# 7 * -@' G@' %A-.# J % G@ # -'
M "' G@' %D -%*%' # #' -.*' /@-*7 @' *.'
EE@ ' -' *G@ ' $%@-D@' *G@ ' .E - .-%' J @ @'
D.-#@>-@#' G@ .7 ' @ #@ %' -%* -* 7% 7#
/ -7% *G@' $%G.E%' @E # 7% -# %D -'
*G@' A>@-' J@ @' @TD.>>7- D ?@#' G@' $%G.E'
. ' .#./ ' JG.' G #' %*' %*' *@#' *G@' DG DG'
>./@>@-*' @ ' 7-#@' *G@' %G.' *G@' @ #@ (.'
G@' %A-@#' @' G # @D@ /@#' -.'*@ >%'.'D.>W
>7- .-'%.>@'.'*G@' G@ @* D(' G@' -*G@>' .'
G@' D.7-D ' J %' #@D @#' 6 -%' 'JG.' %G @#'
-# 'JG.'D.-- /@#' *' *G@' -@J'@ .%.' *G'
-# E D*D@' G@' *B' .' E .>7 6 * -6' %G@'
#@D @@%' -#' D A -6'.7*' *G@' @DD @% %* D ' %@-W
@-D@%' J %'@- 7%*@#*.' *G D 7%'$%G.E' . ' .%<'
%-$ ' G@' >E. * -*' -# >@-* $@' @%7 *' .'
*G@' -E 3' . 6.%% ' J %' *G@' %%7>E*..-' $A'
G D-%' . ' *G@' @ #@ %G E' . ' *G@' E@ %@D7* -6'
E *A
)Q H' ' E @D.-D@ *@#' D.7-*@ <>./@>@-*'-.J'
$@6 -'.-'*G@' E *' .' *G@' %D -%*%' *' *G@'
G -#%' . ' -%* -* 7% -# / -7%' %D -'
G *G@ *.' 7-. # -@#' @D@ /@#' @E %D.E ' . # - W
* .-' % %@@' J %' / ') $ H' .-'*G@' # ' '
* $7* A' . '*G@' .7 .' >#J A' $@@-' > -D'
-# 9 # #')&@ .>@' '3' . 'E .. ' G %'
>@ %7 @' . '#@ -D@' %G@J@#' *$@' %* @-6*G' .'G %@<
E *A' *' @#' *.' 7 *G@'E .6 @%%'*.J #%'E@ %@<
@-*..-' -' $@G ' . '*G@' DG7 DG' 7*G. * @%'
D -%' -# *G D 7%' > #@' EE D *.-'*.' *G@'
%@D7 ' 6. @ >@-*' #' J %' $ .76G*' 6 -%*
G@' G@ @ D%' .J@ %' J@ @' %B@#' .' @T@D7*.-'
. ' *G@' #@D @@ @'*G@' *@'%A-.#' G %%7DD@@#@#'
-# -' M ^' *G@' @>E@ . ' * -' 6 -*@#' ' @W
%D E*'@TD 7# -6' 'G@ @* D%' .>'*G@' 7%@'.'*G@'
DG7 DG@%' -# .#@ -6'*G@>' *.' $@' # /@-' -*.'
@T @' G@' %D -%*%' J@ @' *G7%' %' #' J@ @'
D7*' . ' .>' D / ' E .*@D* .-' -#' @ *' *' *$@'
>@ DA'.'*G@ ' #/@ % @%' 6. .7%' #@@-%/@
>@ %7 @%G #' $@D.>@' -@D@%% A' .'*G@ '/@ A'
@T %*@-D@' -' EE@ ' J %' E .E.%@#' $A' *G@>'*.'
*G@' *J.'>.%*@>-@-*' $%G.E%' .'*G@' ?@**' E.E@'
> %.%' *' +.>@' -# >$.%@' *G@' $%G.E' . '
9 -' G@ ' - 7@-D@' *' J *' G.E@#' >6G*' @ #'
.' ' @%D-#>@-' .'*G@' >E@ '#@D %.-' 6 -%*'
G@>' -% -*7%' / -7%' -# %D -'
7-#@ *..B'*G@' .7 -@A' *.' .>@' *.' D @ '*G@>W
%@/@% -#*G@ 'E *A' -'*G@' E E '.D.7 *' G@ '
.7 -@A' J % -.*' J *G.7*' -D #@-*%' gH-' *G@ '
J A'*.' * A'*G@A'E@-@* *@#' -*.' -*@ . ' 7 W
* -@' .$ $A'*G@A'> #@' *G@ '.7 -@A'*G *G@ '
$A' %@ ' *' % 7- B@ A'*G *' *G@A'* /@ %@#' *G@
766@#' E %%@% .'*G@' A @-@@%' *' > A' G /@'
$@@-'*G@ '#@% @'*.'* A'>@ %7 @%' .'D.-D *.-'
>.-6' *G(' $%G.E% .'*G *' E./-D@' ?G.' G #'
..-#@ -@#*G@>' 7-%@@-' -#' 7-B-.J-' *' '
6.%% ' G@' %@@#% .'*G@' G@ @%A' J@ @'>@ -JG @'
%.J-'$A'*G@>'JG@ @'*G@A'* /@ @#' '7% ') 7%.H'
-@ ' 72@' '*.J-'.-'*G@' @ %@' -@ ' 7DG'%'
@%E@D A'>@-*.-@#' ' *G@' DG7 DG' D@-* @%'
J@ @' G.J@/@ ' G.%* @' *.' *G@>' G@A' J@ @'
/ 6..7% A' @E7 %@#' .>' .#@ 7T') 7 #@6 H'
JG@ @' '*G@ ' @ .*%' J@ @' .@#' -' *G@' *.J-'
$A'*G@' / 6 -D@' .' @ EG -7%'*G@' $%G.E' * '
@/@-'*G@ @' -'*G@'-@ 6G$.7 G..# .-'*G@' -#%' . '
-.$ @' > *.-' 7DG .D '*G@A' >@*' J *G' %7DD@%%'
-# 6 *G@ @#*.6@*G@'%.>@' #G@ @-*%') - E' @/
^^a (' @E' -'A " 'I 'T 'QNH' .>@'
A@ %' *@ '* D@%' .'*G %&.7 -@A'%* ' @> -@#'
?@ G@ ' .'%@#* .-' *' .#@ 7T' @%E@D* -6'
%D -%>' .*' .'*G@' E.E7 D@' -#*G@'
%*.- -6' *.' #@ *G' -' *G@' *7>7*' .' ' ?.>-'
->@#' $@' .'E@ %%*@-*' #G@ @-D@' *.' *$@'
%@D*') .%E@ '+, "' H' -'*G@ ' .7 -@A'.-<'
J #%*.' * A'*G@' %D -%*' @ #@ %' J@ @'
DD.>E -@#' $A' -7>$@' .'*G.%@' JG.>'*G@A'
-@D*@#' J *G'*G@ '@ .%' .>' 7 ' 7DG .D '
-# G@' # 76G*@' .D7 ' >.-6%*'*G@%@'>-%W
*@ @#' .'*G@' %7$%*-D@' *.' %D -' -# G %'
D. @ 67@%' 'E .>%D7.7% D .J#' .' .*G@ %'
@%E@D A' J.>@-' @' >@-*.-@#' -' D.-%@W
7@-D@' -7.7% @E.*%' E .$ $A' D 7>-@%'
J@ @' /6..7% A' D D7 *@#' 6 -%*' %D -'
-# G % @*-7@' .D7 ' J %' % #*.' $@' /-6'
-'D >- '-*@ D.-%@' J *G'G@'%E *7 ' #/%@ '
7DG' DG 6@%' -# E@ G E%'%7DG' @TD@%%@%' @'.-@'
.' *G@' EG@-.>@-' *G *' EE@ ' *.' DD.>E -A'
*>@%'.'%7DG' @ 6.7% @TD *@>@-*' *' %'*' -6@'
G.J'D.-%* -*A'%7DG' DG 6@%' @' $.76G*' %' *'
J@ @' -'/@A'#@ -D@'.'E.$ $ *A' 6 -%*'*G@'
%@/@ @%*'%@D* @%' % *'*G@ *' > #%*'*G@'%* .-6@'
-*7@%' *G@ @' @' *G@' -%* -D@%' .' J@ B@'
DG D*@'@T >E@%.' @ D* .-' 6 -%*'*.' 6 #'
7@'*G@'/@A'/.@-D@' -# *A --A'.' %D@*W
D%>'./@'-*7@ @ # -6'*.'*G@'.EE.%*@'@T*@>@'
.'%@<-#7 6@-D@' -# D@-D@'8' G@ @' @'.7-#
7%* *.-%'*G%'-'>.#@ -'* >@%' %*D@>7*A'
-'*G@' %*' @ /.7'.' 9@*G.# %>' 7' -6 -#'*'
%% # *.'G /@$@@-'%.
)M H' -'*G@' / '.'*G@' %D -%*%' *'
.>@' % >6G*'$@' -*D E *@#'*G@A'.7-#'*G@>W
%@/@% %G7*' .7*' .'D.7 *' G@A' J@ @' @7%@#'
7# @-D@' G@A' G # -.' .EE. *7-*A' .J@#

*G@>' . ' / -# D * -6' *G@>%@ /@%' . ' @TE - -6' *G@ ' #.D* -@%' M7 -6' *G@ ' %* A' *' D>@' / -7%' # @#' @E7 %@#' $A' E.E@' > % %' *G@A' @* D@#' *G@ ' %*@E%' *.' 9 -' JG@ @' *G@' E.J@ ' -# @E7* * .-' . ' >$.%@' J@ @' *' *%' G@ 6G*' G@A' **@>E*@#*.' 6 -' /.- $ @' G@ -6' *' 9 -' ?.7 #' *G@' @ ' . ' >$.%@' $@' .E@-' *.' *G@ ' E @ 8' ?.7 #' *G@' 6 @ *' 7EW G. #@' . ' *G@' % D@ #.* ' . #@ ' %*@-' *.' *G@>'8' G@' $@ * @%' . ' *G@ DG7 DG' > 6G*' %@@>' -' *G@ ' E@ %.-' *.' $@' -' # -6@ ' G@' %D - %*%' > 6G*' EE@ ' *.' $@ 7EG. # -6' *G@' 6G*%' . ' *G@'D @ 6A' 6 -%*'%@D7 '@-D . DG>@-*%' *' > 6G*'$@' J. *GA' . ' >$.%@' J *G' G %' . *A' % D@ #.* ' / @J%' *.' %A>E *G %@' J *G' *G@' E - %G'$ %G.E%' # %D >W -6' *G@' 6G*' . ' *G@' D / ' > 6 %* *@ ' -' ' 7@%W *.-' . ' @- . D -6' .$@# @-D@' -' *G@' DG7 #G' @ @' Z-6 -' *G@A' J @ @' -@D@%% A' # % EE. -*@#' *']' & -' *G@A' .7-#' >$.%@' *.' $@'%*@ # A'.EE.%@#' *.' *G@>' G7%' G / -6' % 6- A' @#' *' +.>@' -# *' 9 -' $7*' .-@ @%.7 D@' @> -@#' *.' *G@>' G@ ' #/@ % @%' G # EE@ @#' *.' *G@' %@D7 ' E.J@ ' G@ ' #/@ % @%G #'D.-#@%D@-#@#' *.' *' -# -* 67@' G@A' J.7 #' >@@*' *G@>' J *G' *G@ ' .J-' J@ E.-%

)a H' G7%' *G@' D.-* ./@ %A'E %%@#' .-' *.' -.*G@' %* 6@' . ' *% G %*. A' G@' %D - %*%' E7*' .-' '$. #' .-* G@A' $@6 -' 66 @%% /@' >@ %7 @%' 6 -%*' *G@ ' %% -*%' G@' J@ *G' . ' %D <' -' *G@' J@ *G' . ' G %' . .J@ %' J %' $@ A' @>E .A@#' d G@' % /@' %E@ %e' J@ @' -.*/' -' *G@' G -#%' . ' *G@' E * % -%' .-' $.*G' %#@%!' *' *G %' * >@' 9 D@#.- 7%' J %' *G@' > %*@ ' . ' *G@' . D@%')> 6 %*@ ' . D . 7>H' G %' >E@ ' 7-D*.- A' JG.' #> - %*@ @#' 7%* D@' -' *G@' @>E@ .4% G.7%@G. #' JG.' @T@ D %@#' D.-* . ' -# %7E@ -*@-#@-D@' ./@ ' > -A' #@E *>@-*%' . ' %* *@' J %' J.-' ./@ ' *.' *G@' -*@ @%*%' . ' %D <' -' -# G %' E *A' I /.7 @#' $A' G %' E.J@ 7' - 7@-D@' *G@' . >@ ' @%D E*' . ' * -' J %' @%D -#@#' 9 D@#.- 7% .$* -@#' ' @/@ %@' #@W D @@' ' @%D E*' .>' * -' -' *G@ ' /.7 ' E .*@D* -6' *G@>' G@' %D - %*%' J @ @' *.' $@ @ -%* *@#' -' *G@ ' . >@ ' E.% * .-' -# @%*. @#' *.' *G@ ' DG7 DG@%' -# %@@%' +@ A -6' .-' *G %' -%* -* 7%' -# I %D -' @*7 -@#' *.' E -' .$W * -@# @-* -D@' 6 -' . ' *G@>%@ /@%' -# *G@ ' E *A' *.' *G@ DG7 DG@%' -# @6 -@#'E.%%@%% .-' . ' *G@' %@@%' . ' JG DG' *G@A' G #' $@@-' # %E.%%@%%@#' ' *G -6%' -. J' %@@>@# *.' $@' *7 -@#' -' *G@ `' /.7 ' G@ ' %* ' J %' -' *G@' %D@-# -*' G@A' @ *' % ' *G@ ' G.7 ' . ' .EE. *7- *A' J %' D.>@' # D -%' -# *G D 7%' *G.76G' . ' *G@' >.>@-*' E.J@ @%%' G # -.*' D@ %@# *.' > B@' ' %G.J' . ' @W % %* -D@' G@' %D - %*%' DG 6@#' *G@>' J *G' D 7% -6' # /% .-% -# # %*7 $ -6' *G@' E@ D@' . '*G@' DG7 DG' G@A' -%* *7*@#E7$ D'E .D@@# -6% 6 -%*' *G@>' -# *G D 7' J %' D.>E@ @#' *.' A' @/@%' J %' *' *G %' * >@' *G@' @% #@-D@' . '*G@' @% ' JG.' 7@# 7 ' E -' -# * -' DD. # -6' *.' *G@' .7 . # # /%.-' *G@' @>E @' $A' .D @* -' *G D 7%' @%D E@# .>' E -' -*.' 7 '*.' @/@%' @6. A' *G@' E @ @D*' *G@ @' J > A' @%E.7%@#' G %' D 7%@' -# @T@ *@#' G >%@ ' *.' $ -6' *G@' D.>W E -*%' . ' *G@' . *G.#.T' $ %G.E%' 6 -' $@ . @' * -' G@' %D - %*%' G #' G.J@/@ ' %@<' D7 4@#' *G@ ' -*@ @%*%' *G@ ' @-#%' *' D.7 *' J@ @' E.J@ 7' @-.76G' *.' J #' . *G@' # -6@ ' 7# D .7%' # %* $7*.-' . ' $ $@%' -# @%E@D A' *G@' 6 *' . ' ' 6@ %7>' . ' >.-@A' *.' 9 D@#.- 7%' @ @D*7 A' *GJ *@#' *G@' E@ %@/@ -6' G.%* *A' . ' *G@ '@-@> @%' ' 7# D ' - 7 A' J %' . #@ @#

*.' $@' > #@ .U' G.J@/@ ' -' # 7 ' $ *' -' E -' G@' D 7%@' J %' * B@-' .7*' . ' *G@' 7- @-# A'G -#%' . ' @6. A' *G@' E @ @D*' -# * -% @ @#' *.' *G@' D.7 *' . ' . /@-*' -% *G@ D ' . ' E -' *$. 7%' -.' .-6@ ' %' D 7%@' $7*' % *G@' DD7%@#' J %' %7>>.-@#' .>' 7 '*.' EE@>' $@ $ '*G@' / D ' * $7- ' #' ' -.*' $@@-' . ' * -- 7%' *G@' $ %G.E' . ' @/@%' J *G' JG.>' G@' .7-# %G@ *@' .>' *G@' >E@-# -6' %*. > ' *G D 7%' J.7 # G /@' $@@-' G7>$ @#' -# %@/@ @ A' G -# @#' $A' *G@' %D@-# -*' D* .-

)b H' -' 7- ..B@#' . ' DG -6@' J %' -. J ' G. JW @/@ ' *.' D. >E@ ./@ ' *G@' %E@D*. ' %' ' 6 @ *' E. * D ' @/@-*' J %' $.7*' *.' $ -6' -@J' -# 7-W . @%@@-' - 7@-D@%*.' $@ ' G@ ./@ *G . J' -# %% %% - *.-' *' %' . ' *G@ 7-E.E7 ' * -' *G@' 7%7 E *.-' . *G@' E' E @'$A' @>@-%' 9 T %' G %' E .D > *.-' %' @>E@ . ' $A' $ %' %. # @ %' -' * -' G %' * 7>EG -*' @-* -D@' -*.' 7 ' J *G' *G@' D.-%@67@-*' .>#' DG -6@%' $ .76G*' $.7*' J@ @' *G@' #@%* 7D* .-' . ' *G@' $ 6G*' G.E@%' . ' *G@' %D - %*%' G@ ' E .%E@ *A' -. J' $@6 -' *.' J -@' *G@ . *7-@%' . ' *G@ ' #/@ % @%' J@ @' @* @/@#' -' *G@ / ' . ' 9 T >7%' *' @/@%' -' M a' *G D 7%' E D@#' -' $ %G -#%' . > ' D@-% *.-' J *G' G@ /A' DG %@%' 6 -%*' %D <' -' -# G %' . J@ %' 9 T >7%' ' E - # $A' $ *G' # #' -.*' *7 -' ' #@ ' @ '*.' *G@' EE@ ' . ' *G@' E - %G' $ %G.E%' . ' E .D@@##@# *.' @/@ %@' *G@' D *-6' E. DA' . ' * -' @' @ 7%@#' *.' $@ $ -# A' @# $A' *G@' /@-' . D@ %.' *G@' D.7 *' @' * @ *@#' *G@' D 7%@' J *G' ' G 6G' G -#' -.*' %' ' > **@' . ' >@ @' @DD @% %* D ' / A' -# # %E7*@' -. ' %' .-@' -/. / -6' . - A' %@ .7% #.D* - ' # @ -D@%' $7*' %' .-@# @D* A' @D* -6' *G@' 6@-@ ' -*@ @%*%' . ' >. *A' -# %.D @*A' -' G %' @**@' *@ J #%' *.' D 7%' JG.' %7DW D@@#@# > %-%' -' M a' -' *G@' %@@' . ' .>@' G@' @TE @%% A' #J@ %' 7E. -' *G@%@E. -*%' -# 6 . @%' -' *G@' E *' G@' G # D. %@ 7@-**A' * B@-' 6 -%*' *G@' G@ @%A' . ' I %D -' G@' D$ > -c' . ' *G@' -@J' @>E@ . ' J@ @' *' -.D@' . > -.7%' . ' -.' 6. #' *.' *G@' %D - %*%' &. -*' @**@ %' J@ @' %%7@#' *.' *G@' E @ @D*' . ' 7' -# *G@' / D ' . ' E -' @%E@D* -6' *G@>' '%A-.# J %' T@# *.' $@' G@ #' *' . #@ 7T') 7 #@6 -'M M' .*G'E * >@' J@ @' %7>>.-@#*.' EE@ ' G@ @' G #$@@-' .7$ D@-*' %D - %*' >./@>@-*' -' 7* -@' *.' @-#@' . #@ 7T' ' B@ A' -#%7 * $ @'E D@' *.'$.'%@ @D*@#' *' G #' $@@-' *' *G@' % >@' * >@' G@' %* .-6G. #' . '. *G.#.TA' 7-#@ ' *%' $ %G.E' @ EG -7%' JG DG' %D -' -# G %' . J@ %' G #' %% @#' -'/ -' G@' D.>>@ D ' >E. * -D@' . ' *G@' *.J-' -# *%' -B' %' .-@' . ' *G@' DG @ ' %@ *%' . ' *@ *7 @' -# @ - -6' -' *G@' ? @%*' J.7 #6 /@' '#@D % .-' -# J@ 6G*' *.' ' D.- @ @-D@' *G@ @' JG DG' *G@ @-@> @%' . ' *G@ %D - %*%' B-@J' J@ ' G. J' *.' @%* > *@' G@' # %* -D@' J %' >.#@ *@' . ' *G@' * /@ -6' . ' E * @%' D.-D@ -@#' -# %7 D @-* A' @>.*@' .>' *G@' %D @-*' D@-* @%* *.' %@D7 @' *G@ E@ D@' . ' *G@' D.7-D ' JG.' J@ @ %7%E@D*@#' . ' E * D E * -6' -' *G@' %E @ # . ' *G@' -@J' #.DW * -@%' J@ @' D @#' .-'*.'#@ @-#'*G@>%@ /@%' G@ @ J %' -.J' -.' % @*A' -' - D* .-' -# -%* -* -% -# %D -' J@ @' *G@' %*' *.' EE@ ' G@ #@ @-D@' . ' -%* -* 7%' % > 6G*' $@ @TE@D*@#' J %' -%7 D @-*' *.' % * A'*G@'%A-.#' @' J %' #@D @#' *.' G /@' . @ *@#' G %' $ %G.E D' -# %@-*@-D@' . ' #@E.% * .-' J %' #@D @@#' 6 -%*' G >' ?G *' J %' -. J' *.' $@' *G@' ** *7#@' -# E. DA' . ' %D -'8' %' #G@ @-*%' J@ @' 7' . '# %> A' G@A' G #' >@ %7 @#' *G@' . D@%' A@#' 6 -%*' *G@>' *G@A

a0a + ' ' '

$@' >. @' B@ A'*.' %* B@' ' @%E.-% /@' DG. #' -' E.E7 ' /.7 ' *G -' *G@' G 6G<> -#@#' %%7>-%EW * . -' $A' 9 T >7%' . ' *G@' E.% * . -' . ' $ *@ ' -' @DD @% %* D ' D.-* ./@ %A' %*@T >E @%' %G@J@#' JG *' -' > >@-%@' >E7 %@' -' G %' /.7 ' > 6G*' . .J ' 7E.-' *G@' %B 7 ' -*@ E.% * . -' . ' $ %' 7*G. *A' -' ' > **@ ' %.' - ./@ ' -# %.' #@@E A' > ./ -6' ' *G@' $@**@ ' . #@ %' . ' %.D @*A' ' -#-@ ' %' E@ D@' -# J ' -' *G@' DG7 DG 9 T >7%' @-* 7%*@#' *G@' D 7%@' *.' *G@' E @W *. -' E @ @D*' /.# 7%' '%*@ -' -# %@/@ @ 7g!@' *G D 7%' -# G %' D.>E - .-% 7-#@ *..B' *G@' . D@ . ' DD7%@ %' %D -' -# G %' DG @' . .J@T#% J@ @' $ .76G*' $@ . @' *G@' >E@ ' D.-% %*. A' *' @/@%' -# G@ # -# D.-#@ > -@#' -' *J .' -/@%W * 6 * .-%' G@A' J@ @' DG 6@#' -.*' .- A' J *G' G@ @%A' -# %@' *@ DG -6' $7*' J *G' / . * .-' . ' *G@' J %' G@A' J@ @' D.-/ D*@#' . ' > 6 D' >W E @*A' -# @J#-@%%' .7% 6 .%%' DD7%!* . %' E * A' .7-#@#' .-' / 67@' -# @T 66@ *@#' 7W >.7 %' E * A' @%* $ %G@#' $A' *G@' #.7$* 7 ' @/ `' #@-D@' . '*. *7 @' J @ @' $ .76G*' -' 6 -%*' *G@ > ' .- @%% .-% -# #> %% .-% . ' *G@' 7%7 ' -.%* D' $.> - * .-% -# %@D @*' > T@#' %%@ >$ @% . ' > >. *A' -# .$%D-@' E D* D@% J @' @' @T*. *@#' $A' *G@' DB ' *' @-6*G' %D -' -# %.>@' .*G@ %' J @ @' #@D @#' 67 *A' $A' *G@' E @ @D*' @W > **@#' *.' E %.-' -# . #@ @#' *.' $@' #@* -@#' *G@ @' * ' *G@' @>E@ . 4% E @! %7 @' %G.7 #' $@ B-.J-' -' *G@' #/@ %@' #@D % .-' . ' *G@' E @ @D*' $@ -6' @E. *@#' -' *G@' E D@' 9 T >7%' 6 /@' G % D.-%@-*' *.' -# D*. -' . ' @ E * '%** -6' . ' *G@' D.7 *' J %' -@D@%% A' *G *' ' - ' % ** -6' . ' *G@' D.7 *' %G.7 # $@' G@ #' . ' *G %' E7 E.%@' *G D 7%' % '$ %G.E' J *G@ @J' . >' 7 *G@ ' -*@ @ -D@' -' *G@' D 7%@' 9 T >7% %@*' . J #' %' E .%@D7*. ' D / ' . D@ ' . ' *G@' * @ %7 A') %D ' E * . -7%H - >@#' * D 7%' -' *G %' %*' -/@%* 6 * .-' -# @G@ -6' . ' *G@' D %@' %D -' -# G % DG @' %%.D *@%' J @ @' D.-#@ > '@#' *.' #@ *G' @/@ ' .*G@ %' *@ ' D.-#%D * .G' . ' *G@ ' 6..#% /!@ @ $ -%G@#' *.' *G@' D A' % -#%' .*G@ %' *.' E D@% J *G -' 7 ' %D -' G >%@ ' %' @D. #@# %' *G@' %*' . ' *G.%@' JG.' %7 G @#' #@ *G')6 # .' E@ @>E* H ' ? *G' G >' # @#' *J .' E @%$A*@ %' *@ A' $@D.> @' # %D E @%' I @ D %% >7%' -# >@< - 7%' G@ @' %.' %7 @ @#' *' *G@' % >@' * >@' * .- -7%' ' E.@*' -# 7DG .D ' *C@' DG' -# -.$@' > * .-' . ' .#@ 7T' -%* -* 7%' #@E.%@# .>' G %' $ %G.E D' $A' *G@' %A-.#' . ' .#@ 7T' J % $ - %G@#' *.' *G@' #@%. *@' D A' % @%' -' . .J -6' E .D@%%@% % -7%' -# 7 @ 7%' *J .' #@ D.-%' J@ @ @T@D7*@#' $@ -7%' J %$ - %G@# *.' *G@' % >@' E D@' . '@T @' % -%* -* 7%' @ < *7 7%' .* > 7%' -# &.G --@%' %' >@ -@ ' . W .J@ %' J@ @' E7- %G@# $A' *@>E. A' $ - %G>@-*' J *G -' 7 G@A' G #' *7 -@#' B -6 4%@/ #@-D@' -# *G7% $A' *G@' >@ *' . ' @ A' @E@-* -D@' ?.-' *G@ -#7 6@-D@' . ' ' @%%@ ' E@- *A G@' >>@# *@' D.-%@ 7@-D@%' J@ @' -.*' @ %%7 W -6' *.' *G@' E@ %@D7*-6' E *A' *' @/@%' / . @-*' %* @' .%@' $@*J@@-' *G@' $ %G.E%' E @%@-*' *G@ @' .'*G@' 7@%* .-' .'*G@' >@ *%' . ' %D -4% @T@D7* .-' G@.6- %*@%' ' $ %G.E' ' > -' . ' ' > %D7 -@' -# -#@E@-#@-*' > -#' $. # A' *G @J' G >%@ ' . J #' %*G@' @ #@ ' .'*G@' -.-<D.-*@-*%' @' -# G %'E *A' @ 7%@#' DG7 DG' D.>>7- .-'*.' *G D 7%' -# *G@' .*G@ %' JG.' G #' E * B@-' -' *G@' 7# D ' 67 *' . ' *G@' $ ..#%G@#' -' E -' *G@' %D - %*' @-*G7% %>' J %' . ' ' JG @' -*@-% @#' $A' *G@' G@ . D' #@ *G' . ' *G@ ' .7-#@ ' G@' .E - .-% %E @ #' *G@' -7 >$@ ' . ' . . J@ %

6 @J ' G@' $.# @%' . ' *G.%@' JG.' G # %7 @ @#' *' @/@% ?@ @$ .76G*'*.' E -' -#*G@ '.$%@ 7 @% D@ @$ *@#' J *G' 6 @ *' E.>E' -# %E @-#.7 ' %D -' G >%@ ' $@ . @' @/@ @#' % ' % -*' J %' -.J'% A% 7 E D 7%' J . %G EE@#' %' > W *A ' .' * B@' . *G%' $A' *G@' - >@ . ' %D ' -' $@D >@' 'D.>>.-' . >' . ' %%@/@ * .-' -' ! ' *' G@'% >@<* >@' % 6-% J@ @' -.*' J -* -6' JG DG' %* 7DB' *@ . ' -*.' *G@' . *G.#.T' *G *' *G@' %W D - %*' %.D @*A' >@#' *' @* @ * -6' .>' .E@-' / @ J ' %%7> -6' > . @' -# > .@' > A%*@ .7% DG D*@ ' -# %G .7# -6' *G@>%@ /@% 7-#@ ' *G@' ** D* /@' 67 %@' . ' '%@D @*' @ 6 .7% %%.D * .-' > A -6' J #@ A' 7 ' . ' E.J@ ' -# @-@ 6A' D.>> -# -6' 6 @ *' - 7@-D@' A@*' -/ % $ @' -' *%' > DG -@ A' -# 6@-D@% `3 ## * .- ' %@/@ * @% J@ @ E .E.%@#' 9 T W >7% @%. /@#' *.' %@-# > * A' * $7-@%' *.' E -' @-* 7%* -6' *G@' D.>> %% .-' J *G' 7- > *@#' E.J@ %' G@A' J@ @' *.' -/@%* 6 *@ DG 6@% . ' G@ @%A' @T > -@ G@ @* D%' * B@ @ -# E .E@ *A' . >' *G@' 67 *A ' G@A' J@ @' >@-' ** @' B@ A' *.' *@>E@ ' 7%* D@' J *G' >@ DA' *' *G % 7-D*7 @' 9 * -' . ' .7 % @*7 -@#' *.' @/@%' % %..-' % *' J % 7>.7 @#' *G ' G@' J % EE . DG -6' *G@' $ %G.E%' JG.' J@ @ -' .EE.% * .-' *.' G@.6- %*@%' E@ %7 #@#' 9 T >7%' *.' %@-# . D@ % *.' >@@*' G > ' G@A' J@ @' *.' . $ #' 9 * -4% @-* -D@' -*.' @/@%' 7- @%%' G@' E . > %@#' *.' B@@E' E@ D@' J *G' *G@' $ %G.E%' 9 * -' J % B-.J-'*.' $@' D.> -6' .-'*G@'@ -# . ' >E . -6' *G@' @6- -*@>E@ . 4% >@ DA' . ' *G.%@' >E D >@#' -' *G@' @D@-*' E. W * D ' %* 766 @%' .7-* %@%' @7D # 7%' -# .*G@ %' 9 * -' -%J@ @#' *G@' >@%%@-6@ % . ' 9 T >7% J *G' *G@' >$ 67.7%' -%J@ ' *G *' G@' J.7 # D.>@ d J *G' *G@' E@ D@' . ' G %* e' .' @-*@ @#' *G@' D *A' *@ ' %7-#.J-' -# E .D@@#@#' *' .-D@*.' *G@' $ % D ' . ' E A@ ' @T*' # A' G@' J@-*' *.' *G@' E D@' -# E @%@-*@#' G >%@ '$@ . @' *G@' @>E@ . ' @' %* *@# G@' G # D.>@' . ' *J .' E -D E '.$ @D*%' $.*G'@ -#%% . ' >@ DA' *@ ' -*@ D@# -6' . ' .7-* %@% -# @7D # 7%' -# .*G@ ' #G@ @-*%' . ' *G@' @-' * -' G@' > @#' *' G %' .$ @D*' *.' E @ #' . ' *G@' *.7$ @#' DG7 DG' -' E -' ? @ @' *G@' D.>> %% .-@ %%@-*' .7*' JG.' J.7 # $@' %@D7 *A' . ' *G@' 7%*' @T@ D %@' . ' *G@7`' E.J@ %'8' ?G *' 6 .7-#% J@ @' *G@ @' . ' %7EW E.% -6' *G@ @' J.7 #' $@ #7@' # %D > - *.-' *J@@-' *G@' 67 * @%%' -# *G@' 67 *A8' ?G.' J.7 #' J --.J' *G@' 6 -' .>' *G@' DG ' J.7 #' -.*' *G@' * @%' -# *G@' JG@ *' $@' 7E ..*@#' *.W 6@*G@ 8' ? %' *G@ @' -.*' E .$ $ *A' *G *' *G@' *G 7 ' -#' *G@' G@ @* D%' J.7 #' $@' B@' G %%@#' *G@' --.D@-*' -# *G@' 67 *A' D.-.7-#@#'8' ?G *' D.7 #' $@' @TE@D*@#' $7*' /@- *A' E D *A' -# %7$*@' -* 67@%' *G .76G' ' *G@' E ./ -D@%' JG@-' > **@ %' . '%E@D7 * /@' @ 6 .7%' .E - .-' J@ @' *.' G@' % *@#' $@ . @' ' * $7- ' . '%. # @ %'8' I . '*J .' . ' *G @@' # A% *G@' @>E@ . ' @ 7%@#' *.' @ @-*' @' -%J@ @#' 9 * -4% %7EE D * .-%' - A' $A' @/ W % /@' @E @%' . 9 -A' *G.76G*' %!A% 7 E D 7% @/@ 7%' *G *' *G@' -@D@%% * @%' . ' *G@' >E@ - ' * @ %7 A' J @ @' 7 6@-*' *G@' @>E@ . 4% D. @ % J@ @' %D -* A' @#' *G@' E .%E@D* . ' DG' D.- %D * .-% .>' *G@' @%* *@% -# 6..#%@ ' J@ *GA' E. * D ' -#' @DD @% %* D ' . @-#@ % J %' *.' E.J@ * '

)'$ # '/ # ' '$ # '$ ' '& ' C(' ' ' ' ' ' ' Z ' ' '1 ' ' ' '- '* ' ' '$ +" ')' ' '

@>E#* . ' *.' $@ J *G%*..#') 7 ER @ ~
' ^^(' D *' 4' # " * IY' T ' QNH' 9 T<~
>7%' %.' *' J %' %* .-6 A' %7%E@D*@# $A' > 7A'
G #' $@@-' -' *G@' G %*' >%* -D@' -# ' .-6'
>./@#' *.' @%E.7%@' *G@' D 7%@' .' *G@' E@ %@D7* -6'
E *A' $A' .EE. *7-@' #/ -D@%' .' >.-@A' $A' *G@'
$ %G.E%' -# .*G@ ~' %7DG' >E. * -* %% %* -D@' *'
G@' @D@-' D % %' .'G % E. * D ' . *7-@%
' G@.6- %*@%' .-'*G@' / ' .' 9 * -' J % @ *'
*.' $@' %7EE. *@#' $A' ' E.J@ 7' A' 9 * -'
*G . J' *G@ 6 @ *' J@ 6G*' .'G % - 7@-D@ .G' *G@'
% #@'. ' G@.6- %*@%' -* D E *@#' -#' @ @# %
*G %' G #' $@@-' $@ . @' G@ /@#' *' J % @ *' $A'
G@' $ %G.E%' % ' B@@-' ↓.-' .-' G % / ' *'
J % @G@>@-* A' @%@-*@#' -# @/@ A' @ . *' J %
' > #@' *' D.7 *' *.' - >@' *G@' .A ' E @ 7# D@'
6 -%*' G >~' U 9 * R' J %' G.J@/@ ' - @T $ @'
+.' @ . *% D.7 #' -#7D@' G >' *.' $@ @D.-D @#*.'
G@' E .>.@ %' -# $@**. %'.' *G@' *@'@T@D7* .-%'
9@*-@' *G@' E@ %7 % .-' -.' *G@' *G @ *% .' *G@'
@>E@./ ' >./@#' G >' @' J %' *' @-6*G' #%'~
> %%@#' .*-' *G@' >E@ ' E @%@-D@' -' -6@ '
' *' .-D@' G.J@/@ ' * # -6%' @ DG@# 9 * -'
*G *' *G@' % G #' $@@-' @ A'%@-*' *.' E -'
@' G7 @#' *.' *G@' E D@' *G.76G' *' ? % -!G*'
@' 6 @@#' *.' 7- *@' J *G' *G@' $ %G.E%' -'DG7 DG'
@ .J%G E' G@' @>E@ . ' A @ #@#' -'*7 -'*.' G %'
>E.!!*7- *A' .-' $@G ' . ' *G@' %D - %*%'
% --@%%' -# 2@ ' .-' *G@' % #@ . ' G7> - *A'
J@ @' @J #@#' G@' * $7-@%' J@ @' @D @##' -#
*G@' E@- -%7 ' J % *G7%' %E @#' *G@' G. . ' . ' '
@ 6 .7%' E .%D E*. -
7** @' >>'@' %' @D. #@#' . ' *G@' - ' %%7@' .'
G@' # %E7@' $@* J@@-' *G@' @DD @% %* D%' *' @/@%'
G@' %DG %>' D.-* -7@#' %.>@' * >@' $@*J@@-' *G@'
*J .'E * @%' *G.%@' *G *' EE ./@# -# *G.%@' *G *'
D.-#@>-@#' *G@' %@/@ * @%' 6 -%*' I %D -'
*$ D 7% J %%.>@' * >@' *@ J #%#@E.%@#' .>'
G %' @E %D.E '. D@' .' *G@' E *' G@ G # * B@-' -'
*' I.' * @@-' A@ %' *G@' D.-*@-* .-' J %' @T<'
* @>@' $@* J@@-' *G@' # %E7* -*%' -# *G@' >@ *%' .'
G@' D.- ./@ %A' .-6' D.-* -7@#' *.' $@ D -/ %%@#'
*'*G@'* -*%' %G %$@@-' @ #A'% #' '*G@'>. @'
- 7@-* ' # 6- * @%' .' *G!' ?@%*@ -' DG7 DG'
J@ @' %* 7DB' J *G' G. .' -# -# 6- *.-' *'*G@'
/ .@-*' @>@ %7 @%' .' 9 T > !' -# J@ @' >./@#'
*.' E *A' -# D.>E %%.-' .' *G@' * 6 D' @-#' .'
I %D -
G@' G@ @%A' J % D@ * - A'-.*' @T* -67 %G@#' $A'
*G@%@' >@ -%' *' D.-* -7@#' *.'E @/ ' -# %@@>@#'
@/@-' *.' ! B@' #@@E@' ..*' -' E -~' -' a"'"' '
D.7-D ' J % G@ #' *' . @#.' JG@ @' > -A' %D ~'
- %*%' D >@' ./@ *.'*G@' *G. D'% #@' -# J@ @'
!@< #> **@#' *.' DG7 DG' D.>>7- .-' >.-6%*'
G@%@' J % D -- 7%' ' I %D - %*' $ %G.E'
7*G. ' .' *G@' $..B' D @#' , ' .-') $ 7H'
JG@ @' *G@' %D - %*'.E - .-%' J@ @ @TE.7-#@#'
-# #/.D *@#' -' a^b' E - %G' E @%$A*@ '
.% 7%' J .*@' *.' 76' %*-@ D.-D@ - 6'*G@' %@D*'
' .-6' @**@ '. ' 7!7%1-@' %.' %@T* -*' J **@-'
.' @ @ 7%' ' $ %G.E' @%E@D* -6' *G@' E.D AEG '
%D - %*' D E*7 @%'@%E@D A' 'GA>-' ** W
$7*@#' *.' G %*' I. *A' A@ %' *@ ' 7 $ 7%'
$ %G.E'. ' !*. 6 H J .*@' -'%. .J' -# E@ E @T *A'
*.'E.E@' @.' ' %B -6' G %' #/ D@' -' JG *' > --@'
*.' #@ ' J *G' *G@%@' -% # .7%' -# # -6@ .7%' ##W
/@ % @%' @.' @D.>>@-#@#' *G@' D.-/.D *..-'.'
'6@-@]' D.7-D ' .' $ %G.E% ↓.>' *G@' .7 'E .W
/ -D@%' .' 6.- ' *G 6@7 ' 7%* - ' -#
D ' ' *G %' 6@-@ ' D.7-D ' D.7 #' -.*' $@
G@ #' 7 $ 7%' > 6G*' EE@ ' *.' ' E ./ -D '
)9H7-D ' .>' D ' .-@' J.' D.7-D %' E7 `
%- -*' J@ @' G@ #' .-@' *' . @#.' -' aaO' *G@' .*G@ '
*' @6 ' -' aa ' JG@ @' %D ' -%>'
J %' D.-#@>-@#' -' *G@' *!7 ' . >%' . ' - *G@>'
D.7@>E. A'>@-' .-' .'*G@' %D - %*%
D.>@%' -' D.>$ - * .-' J *G' *G@' -%' -' *G@' D*%
.' *G@' D.7-D ' . ' 6 ' -' bFM
.-@' .' *G@' -D@-*' J *@ %' G /@' 6 /@-' -' DD7W
@' DD.7-' .' *G@' #.D* -@' .' *G@' %D - %*%'
?G *' B-.J @#6@' > A' $@' 6 -@#' .' *G %' G %' *.' $@
6 *G@ @#' .>' %7DG' %.7 D@%' %' *G@' >@ 6 @' DW
D.7-*%' .' *G@' #/@ % @%' %7EE A' *G@' D. @'~
%E.-#@-D@' .' @>-@-*' >@-' .' *G@' * >@g!' *G@' D*%
-# D -.-%'. *D.7-D %`~' *G@' DG' G %*. @% I' -#
' @J' /@ $ ' 7% .-%' -' D.-*@>E. A' 6@ -'
J *@ %!' G@' %D - %*' A%*@>' @ #A'
%7 D@-* A' # B' -# E@ E @T@#' G %' G #' -@J'
#@6 @@%' .' .$%D7 *A' !#@#' $A' 7-%* -*@#' >%`3
@E @%@-* * .-' -# D 7>-A' G@' 6@-@ ' .7*W
-@' > A' $@' > #@ .7*' .' *G@ ' E - .-%' -* %* D'
@6. @%' # -6' D.%>.6.-@%' %* . .6 D ' -W
D@%' D.>$ -@# J *G' *G@' %@/@ @%*' %D@* D %>' *'
% >. @' E.%% $@ > #%*' *G@%@' *.' D.>E @' *G@'
6@-@ ' `@%@>$ -D@%.' *G@ ' #.D* -@' *.' $ `'
%>' A -' -# 6AE* -' -.%* D %>' 9 -<'
DG @ %>' @ -' -# -# -' @-* % ' *G -'
.' #@@D*' -# - A%@' -# %% 6-' *G@' # @ @-D@%
G@ @' @'-.' 7*G@-* D' @D. #%' @> - -6'.' *G@'
%D - %*' J *@ %' ?@'G@ '. ' .-@$..B' J #@ A'
D D7 *@#' -# .-6' G@ #' -' @%* > * .-' >.-6%*'
G@' %@D' D @# ?, ' . -') $ H' G %' J %'
J **@-' $A' D* -- 7%' ' %D - %*' $ %G.E'
@' @D -*@#' -# @*7 -@#' *.' *G@' DG7 DG' *'
*G@' D.7-D ' . ' . @#.' -' *G@' A@ ' a"'"' $7*' G %
$..B' D.-* -7@#' *.' $@ D D7 *@#' *G.76G' # %W
.J-@#' $A' *%' 7*G. ' ' 6>@-*.' ' @**@ ' . '
I %D -'G >%@ ' G % D.>@#.J-'*.' 7%' -' 7.W
* * .-') .% ' + 4 4 "*' "' C '1 c' G@ @' @'
7% .-%' *.' ' >7 * *7#@' . ' E.D AEG ' %D E W
7 @%' DD@E@#' -# 7%@#' $A' *G@>' -' *G %'
@%E@D*' *G@A' # @ @#' .>' >.%*' G@ @* D ' %@D*%'
DD@E* -6' B@' ' E.D AEG ' -#' D -.- D '
$..B% %D E*7 @' @TE - -6' -# # E* -6' *G@>'
*.' *G@ '. J -' E7 E.%@' -' ' >A%* D ' > --@ `
@A.-#' *G % *G@ @' % -.' @T* -*' *@ *7 @' D.-W
-@D*@#' J *G' I %D -'. 'G % . J@ %' .*G -6'
% B-. J -'*.' G /@' $@@-' E @%@ /@#
' 1 ' ' '& ' '
. '*G@' DG<G@ @* D' G >%@ '. ' G % >. @' - 7@-~'
* ' . J@ % ' G /@' ' / - %G@#' -# E@ %G@#'
J *G' *G@>' ' %E@D >@-' . ' *G@' %D - %*'
@6. D '* @ *>@-*' . '*G@' G %* -' D E*7 @%'
.-'*G@' >.#@' . ' G .!% -*@ E @* * .-' . '*G@' #
@%* >@-*' -# %.' . '*G@ ' J #' EGA% D '
>A*G%' @> -# -6' . '*G@EG .%.EG D ' .> -D@%' .'
@-* -7% -#*G@ 6AE* -' -.%* D%' %E @%@ /@#
$A' .% 7% T+ 4 4 "*' 3' C ' G@' D @ @%*' DW
D.7-*' . '*G@ %D - %*' *@-@*%' >7%*' $@' .7-#'
-' *G@' D.-* ./@ % ' D. @%E.-#@-D@' % 6G* A'
*@ ~' *G -' I %D -' $@*J@@-' @.' *G@' @ *'
-# 7 $ 7% ' $ %G.E' . ' %*. 6 ' G@' E -%G'
E @ *@' %7>>@# 7E' *G@' #.D* -@%' -' % T*@@-' *~'
D @%' @.' @E @%' -' ' @-6*GA' @E %*@' D.>>@-*<
z' R 'A' $ ': ' ' 8 1 '$ ' (' 8 ↓ 6 '9G$'
@ J ' '$ # ' ' !
! 1 ↓ '
%' * ' * ' ' $ # ' '- ↓ ' '
'.-$' ') ' ' ' ' $' 8 1'
8 * ' ' # ' ') $ '6 ↓ '$# '
6#
'R↓ ' 7 ↓! ' 'E R' 9H$' 8 ('
! (2 #

-6' %@ * >' .-' @ DG' . ' *G@' E .E.% * $-%') @# % ' : H' .% 7%'*G@' E - %G'E @%$A*@ ' J * -6'*.' 767%W * -@' @-7>@ *@%@ @7$@-' . ' *G@' G@j- ' &7# G' ^' G@ ' J #' D.%> D '%E@D7 * .-%' J@ @'$ %@#' . -' *G@' $. #' -.%* D' -# - DG@ -' D.-D@E* .-%' . ' 'E > @/ '#7 %>' G@'*J .'.EE.% *@' @ >%' . ' 6G*' -# # B-@%%' -' @*@ - ' -* 6.- %>' J @ @' *G@' .7-# * .-' . ' *G@ ' *@-@*%' @ @/ -6' -' *G@' D -.- D * ' . ' *G@' #' @%* >@-*' *G@A' J @ @' 7- $@' *.' # %* -67 %G' *@ A' J *G' *G@' -* <&@J %G' -.%* D' $@*J@@-' -' @/ '#@> 7 6@ [*G@' &@G./ G' .'*G@' # ./@- -*' -# *G@' G 6G@' .#' .'*G@' G %* -' D E*7 @' *'*G@'% >@* >@ *G@A' %D $@#' ' > **@ ' -'@/@ A' . >' -# -' *%' @%%@-D@'*.' -' . 6 -' D.--@D*@#' J *G' *G@' B -6< #.>' . '# B-@%%' @ @' *G@' @> - * .-'*G@. A' D >@' -'*.' G@ E' *G@>' G@A'%7EE.%@#' > - W . #' %@ @%' . '@> - * .-%' .>' *G@' E->@/ ' 7- *A' -'@ DG' @ >' @> - * .-%' -' *G@'B -6#.>' . ' 6G*'/ .7%' -'E. J@' -#' > 6G*'E * B -6' *G@' /-@' @%%@-D@' -'#@%D@-# -6'6 #D%'* '*G@ %.7 %'. '>@-' %%7@#' . *G' -*.'@T %*@-D@Y '% > W '6 # *.-' -!*G@' @ >'. '# B-@%% . 6 - *@#' *G@E.J@ %' . '@/ ' *' *G@' G@ #' . ' JG DG' %*..# * -' G7%' @. %' 7#@' %* *@>@-*%' . ' *G@ ' *G' G@#' E * A' * 7@' *G *' *G@A' D.-%#@ @#(G@ /@-'*G@' D @ * .-' . ' .#' -#@ *G' *G@' D @ `' * .-' . '*G@'#@/ Q' G@ ' -*<> *@ %>' @#' *G@>' /@ A' J #@' .>' *G@' %7$ >@' % >E D *A' . ' D E*7 @' @ E @T@#' J *G' *G@' -%. 7$@' E .$@>' . ' *G@ . 6 -' . '% - '*G@A' *G @J' *G@ ' *@ DG -6' -*.' *G@ . >' . ' *G@' >.%*' -* %* D' # @ >%' -# >A*G%' .7 %' E * B -6' *G@' / -@' @%%@-D@' G #' 6.-@ . *G' $A' *G@' / -@' >%% .-' .>' *G@' B -6#.>' . ' 6G*' .' D.- D*' J *G' *G@' E.J@ `% . ' # B-@%%' - > *@#' $A' -6@ D' @TG. * * .-' *G@A'G #%J. -' *.' D.-%* -DA' $7*' #@%D@-# -6' *G .76G' *G@' %@/@-' G@ /@-%' *G@A' $@D >@' %7$ @D*@#' *.' . J@ -6' -# > *@ ' - 7@-D@%' I .>' @ DG' . ' *G@' %@/@ ' G@ /@-%' JG DG' B@' *G@' EG *@%' *G@A' D.-% #@ @# E @% #@#' ./@ ' $A' *G@' %@/@-' %* ' %E *%' %.7 % EE .E *@#' %.>@*G -6' . ' ' % #@ @ ' /@G D @' G7%' *G@A' E %%@#' *G@' $. #@ -#' $@*J@@-' *G@' .EE.% *@' @ >%' -# @-*@ @#' *G@' -* 6*> %*' B -6#.>' . ' # B-@%%' @ 4@' -' .7 ' 7- /@ %@' *G@' E.J@ % .'@/ 'E @/ @#' 6 -%*'*G@>' G@A' $@D >@' @-* -6 @#' -' > **@ ' -#' *' @-6*G' $A' $ *G' @-DG -@#' -' $.# @%' %D - %>' *G7%' $A' *G@' #@ ' . ' -' @ @' 67 *' E @D@# -6' $ *G' DD.7-*@#' . '*G@' -@ 7 * @%' . '*G@' E @%@-*' @ M' G@ %* .6 D ' * %>' JG DG' *G@A' * 76G*' JG DG' E.E@' @.' D.-#@>-@#' %.' %*@ - A' % %7$/@ % /@ . ' ' >. ' # %* -D* .-%' J % ' %* B -6' E@D7 *A' .'*G@ '%A%*@>') @(') T/' ^^<^QH' G@A' $@ @/@#' *G@' *J@ /@' %6-%' . '*G@' V.# D' *.' G /@' '>A%*@ .7% %7E @> DA' ./@' *G@' >@>$@ % . '*G@' $.#A' G@A' %% 6-@#' DW D. # -6' *.' 767%* -@ 5# ' -' O"H' *C@' G@ #' *.' *G@' #.> - .-' . ' @%' *G@' -@DB' *.' 7 7%' *G@' %G.7 #@ %' *.' @> - '*G@' $ @ %*' *.' -D@ ' *G@' @@*' *.' %D@%' -#' %.' *G .76G' ' *G@' G7> -' >@' G7% .7 ' @ *G A' >@>$@ %' J@ @' %7$ @D*' *.'*G@%@' % #@ @ ' E.J@ % ' JG.' -'%.>@' >A%*@ .7% J A' J@4@' D.-D@ -@#' -' *G@ ' D @ * .-' G7% %* . 6A' '%7E@ %* * .-' *@ J #%' %.' -6' -# J #@ A' E @/ @-*' -' 7 .E@' %%7>@%' *%' %*' # %* -D*' . >' -'*G@' %D - %*'#.D* -@' *G@ ' DG' %.7 ' % *G@' %6-% . '*G@' V.# D' . ' *G@' $.#A @6. D '* @ *>@-*' . '*G@' #' @%* >@-*' > A' G@ @' $@ 7%* *@#' G@' - >@% . ' *G@' *J@ /@' E * DG%' J@ @' / @J@#' $A'*G@>' -' ' % > '$7*' G@ @' -' @6. D '> --@ ' J *G' @ @ @-D@' *.' *G@' %.7 ' % *G@' %6-% . '*G@' V.# D' . ' *G@' $.#A *G' *@' .-@' J *-6'*.' 767%W * -@' @-7>@ *@%@ @7$@-' . ' *G@' G@j- ' &7# G' . ' *G@' $ @ %*' @/' *G@' G@ *' @- > -' *G@' *G 6G%' -# %.' *G .76G' *G@' E * DG ' > A' .' *G@%@' *J@ /@' G@ /@-A' E.J@ %' *G7%' @6.W 2@#' -# 7-#@ ' *G@ ' 67 # -D@' %D ' -'%7EW E.%@#' *G@' %.7 % . ' >@-'*.'$@' @ *@#' -#*.'%* -#' *' %' -' @ @ @-D@' *.' *G % %7$ @D*' *G *' -' >.%* 7- -*@ 6 $@' %@-*@-D@' @> -%'*G@' .-A' J. #%' .' %D ' -'*G *' @' E @%@ /@#) .%' + 4 4#' >' C ' 1 G' G@A' @' J. #%'. ' %D ' -' -' @**@ ' @D' E > ' % E @-* ' @%*' -' - > 7-' *AE %# / - 7>' / *7*7>' -*@ '6@ @ - *7 %@*' D. `E. %# %E.% * .-@>' -' 7 '.$ 6 *7>' D.@ 7>' / #@*7 ' @*' *@ ' .>-@% 7@' E -D E *7%' % @D ' / #@-*7 ' #%* D*' % -D*. 7>' # %E. % * .-@%' %7E@<' @' >' E >7>' @' D D7 7>' @*' > **@-<' # 7>' -'D -@' - > `7>'# / -7>'DG .6 EG7>' -6@ E 7>' @*' @' @*' .>- 7>' - > 7>' D. <' %@-% $7% $ D *.> * DG @'*@- -*' 7'D.-* ' . > %' > * @' .E7% E.%% #@-* P a' G@ ' G %*. 6A' %# D7 *' *.'6 *G@ ' ' *G@A' G@ # *G@' #.D* -@' . ' ' - *A' *' ' *' J %' $7*' ' - *A' . ' - >@%' @ ' #/@ % @%' DD7%@#' *G@>' . ' - %>' -# $@ - %>' @.' %G E A' D *D %@%' *G@ ' EE D *.-' -# -W *@ E @* *.-' .'*G@' D E*7 @' ** $7* /@' . '*G<@ @#@@>@ ' d *G@' .-A' $@6.**@- e Z' G@' * 7*G' EE@ % *.' $@' *G *' D.-.7-#-6' *G@' %@E *@' #@ %' . .#@G@ #' -# E *' *G@A' %* *@#' J *G' P *G@' E -D E @' . ' *G@' %.7' $@-6' . ' # / -@' %7$W %* -D@' %' J@ ' %' . !-' G@/ $@ -# *G@' -/ $@' *G@' 7-DG -6@#' -# *G@' DG -6@ $@' *G@' @ *.' -# *G@' D @ *7 @' #@ % @%%@-* A' # %* -D*' *G@A' *G7%' **@>E*@#' *.' $@-#' * *W -6' *G7%' -# J *G' *G@ ' -*<> *@ %>' JG.' -# JG *' J %' *G@ %*' 8' . / -6' *G %! 7@%* .2 ' .-' *G@ ' E -D E @%' *' J % >E.%% $@' *G *' *G@' G7> -' $.#A' . ' G %*' D.7 #@' @ ' *' %' -.*' D@ ' JG@*G@ ' *G@A' G. # *G *' G %*' @T %*@#' -' E . ' %* *@')9 > -' & *' +, '/. ' ^' E' ^NOH' *' %' -.*' D@ ' JG *' #@ ' *G@A' G #. ' *G@' # / -@' -# G7> -' - *7 @' . '.7 ' . #' .$ $ A' @' J %*.' *G@>' d' *G@' .-@ / -@' 6G*Y - *7 @' @TW G $ * -6' *%@ '*.' *G@' @A@' . '%@-%@7-#@ ' *G@' %@>W $ -D@' >@ @ A' . ' -') @D*' . ' %@-@%@e') @ -#@ ') - ' /. ' / ' E' b"NH' @' $ .76G*' J *G' >' -*.' *G@' J. #' *G .76G' ' $ *G' @-* @ A' # !@ @-*' .>' .*G@' >@-' '$.#A' . ' @*G@ @ ' >.7 #' -' *G@' %D - %*' / @J' . ' *G@' J. B' . ' G %*' *' *' @> B $@' *G *' G@ 6 /@' E * W D7 'E .> -@-D@' *.' *G@' %7 @ -6%' . ' G %*' *' %' D.-% %*@-*' J *G' *G@ ' .D@* D' / @J% . ' *G@' E@ %.-' . ' G %*' *G *' *G@' %D' - %*%' %*@#' .-' G %*> %' A' -#' .-' 7-# A%' *G@' # A%' . ' >@>. ' . ' .7 ' . #%' $ *G' -#' @%7 @D* .-' -#' *G7%' . ' %' /%*' -# *@%*' D.-* D*' J *G' > **@ ' G@' @' -# %7 @ -6%' . ' G %*' G@ %@@>%' *.' G /@' D.-% #@ @#' -'%.>@' %@-%@ %A>$. W D ' *' J %' $A' *G@>' *G *' G@' $.-# J % --7 @#') . ' ^aH' $A' JG DG' *G@' %.7' J % G@ #' >E 3' >@' %@#' -'*G@' $.#A' $A' *G@' E.J@ %' . '# B-@%%' -# J %' > #@' %7$ @D*' *.' *G@' %#@ @ ' - 7@-D@%' @#@>E* .-' J %' '#.D* -@' G@ #' $A' %D ' -' -' D. > > .-' J *G' ' -.%* D' %@D*%' $7*' *' J %' > @* EGA% D ' @#@>E* .-' $A' ' >@* EGA% D ' @W #@@>@

Z' G@' %D -%*%' G@ #' *G *' ' *$@' D$ B @7' . ' E .W > %@' J @ @' `'D.-D@ /@#' $A' *$@' . A' G.%* e' *G.76G' $@W 6.**@-' -# $. -' . '@ *G A' E @-* 6@' G@A' ** $7*@#' *G@' *@-' -' ` - A' @6.**@-'e' *.' .7 ' . #' .- A' -'*G@' %@-%r' *G *' @' .-@' J %' $.>' . ' ' / 6 -') @.') ' : '3U

a0 $ 3 && , '

b' G@' 6 a' %D@* D % > ' JG DG' J %' @/@ A@ D#')@ ' -%@ ' 1 4 - ' ' - -# @D*' : ' E' JG@ @' - % %*%' .-'Z ' ' E *' . ' C @' & %D - %* ^N" ' T ' E ' ^MN(9 @ -#@ ' +, ' @' ' E ' QFH *@ DG -6 ' @%7 *@#' # @D* A' .>' *G@ ' #@ ' . ' *G@ _9 ' '] -- *@' @/ ' . '> **@ ' 9 6@' J %E .%D $@#$A' *G@ > ' 7%*@ * @%' . ' ' %. *% J@ @' @ 7 @#' ')^H' *G@' . ' *' &7%* - ' > *A ' G@' # %%. 7*@-@%%' . ' D. -#7D*' *G@' . 6 %* D' $@ W _&- ' ')QH]' _ '] * - % > ' JG DG' %' %. ' D. -%* -* A' ' G. %* @' D 7 > -A' ')QH ' ' $ %G. E' . ' D ' ! a * G' - > @ 6 -%*' *G@' %@D*' D -' . - A' G /@' $@@-' *G@' E D* D@' -' . -@' *G' ' #@' D@H' _ ' ? < H . ' *G@' J . %@' %. *' . ' *G@ ' . J@ %' ' @ D*. -' -' *G@' @%%' %*@# %*' 6 -%*' *G@' D. @ D. -' . ' ' *. ' ')MH ' & DG' Q ' 9 *A ' -' *G@' E@ W / . @ -* ' -#@ ' . ' *G@' D. -' . ' *. ' / 6. / @ -@#' - *7 @%' .*J *G%* -# -6' *G@' D. - @%W %@D7* . -' . ' @ -' *' @%@ @' -' @%* -@ % . -% @T*. *@#' $A' *. *7 @' -#@ # ' %% . -% > #@ J *G' 9 DG7% -#@T -#@ ' G % @ -#%' -# $A' *G. %@' JG. ' @D -*@#' *' % E . $ $ A' * 7@' DW J *G' ' J . > -' $@ . -6 -6' *. ' *G@' 9 D . - *@' %@D*' D. # -6' *. ' $$. -4% ' @> B' 5E ' 4 ' 9 * D) 7%@$' ' ') ' / ' ^Q H' _ ' '] QOH ' d ! ' *G@' %@ - %*% / . *@#' *G@' J %' . ' ' ' aH ' *G@ 7#6@' JG. ' *. *7 @#' -# - *7 @' *' J %' -. *' $A' *G@' D@-* . 7% -@%% $7*' $A' D. -#@ > -# @ 7E G@ > ' H - * G' '] *G@' %@/@ *A' . ' *G@ ' /@% e' .* ' $%* -@-D@ ')FH ' %@ - *' $A' &@ . > @' *. ' @%* -@ ' .>' - > ' ..#' J %' @ - . -@#(D. -* -7 'E A@ %' & ') aH '] %*% -# / 6 % J@ @' -D7 D *@#' % ' 7 @' . ' _ _ D*' -# E@ @D*' #@ / . * . -' ' ' ' ') ' ' ' '

-# I *- -!')%!-Za @**@ %!@-#@> -*. A. G >' -# G %' E - .-%
-' 3' QF"' G@' A % *@#' .>@' -# E -'
EE @ !@-% A@. ' G %' - -@-D@' + '*G@' D @ 6 '
6 -%*' G > ' -# *G@A'*@E A' 5) ' MF' aH' *G *'
=@A'G #' !#A'#@@D*@#' G >' -# G %'@@T*? >%'
d' I 7*- > % e') $7*' *G@ @' %' -.' %7DG' E.E@ ' - >@'
-' 9 7 *. 4%' 7*@ 4 !' . ' 9 .** >%@-%' -%D H'
' 'E @/ .7%' **@ > E*' *.'.$* -' d' **@ @' e')@. R <
4 4 ' . >' *G@ >' 7#7 @ -* A
@' E @%@-*@#' G > %@ ')/@*7%' $ @ @* D7%H -#
#@% @#' *.' $@' G@ #' . -' $@G '. ' *G@' E *A' JG.'
*. . B' *G@' T' / @ J' %' *.' *G@' R - * *' *G@' %@D.-#
D.7-D ' #' 9 ' QbQ' -#' .-' $@ -6' @ @D*@#' D.-W
%@D *@# I. *7- *7%' E%@7#.<$ %G.E'5) 'bN' T H'
%% %*@# $A' ' E%@7#.<$ %G.E' I@ T' . ' G %' . J -'
D@-%@D * .-' -# $A' &./ -7% -# 9 T > 7% ' -#
' E%@#' $ %G.E' > E.%*7%' 7*7 > D@-% %' %'
%7DD@%%. ' & -7 -%' %E@ B%' *' *G@' D.7-D ' . '
*G 6@' / *' %- 6' F!) -. *' %' I@ ' %7EE.%@%'
) -. *@' . -') * MF H' %7 6' Ob' JG DG' %' *G *' . '
*G@' $ %G E' . ' > %$ ') / ' ^' $ > ' > $@%@H'
- %/ ' 9 . D@ (' 9 . > > %@-' ' -%D ' 3 **'
/ 'E' aab H' ' ? ']

') H' >@-* .-@#' J *G' -.<
I ? --D%)^H' -# @ / 7% $A' /. # 7% $ %G.E'
. ' '2 %' -' @**@ ' *.' *' 767%* -@' D' a^a >@'
G@' *G @@' G #' $@@-' ? *G' /. # 7% -' ' > .- %*@ A'
) G %'. J -'. ' *' 767%* -@4%H' -# G #' %E. B@-' *.'
G >' *@ ' *G@ ' #@ *G' '*G *' *G@A' % # E ./ -6'
* 7@') 76' ' ^b ' 'Qb 'h' N (' @ > ' T '
b Q' T 'FF^ H' _ ']

' ') a H' %@D.-# $ %G.E' . ' 9@7#@'
% D @#' $A') & @6. ?' . ' . > J' 5' - *' 9 " .* '
D' 8Q (' / ' D' MO' (' (' ' M" H' d' E %D.E7%'
$ * -7%e' -# d @T' 9 > *@ e' -' *G@' . '
) 7 7%' I ' 'Qb"<^(' @- -* -%' @ ./' . '
' -* T ' D' Ob (' . ' ' * 76' / ' aMM< ('
1 *G' E @/' . > > @-* (' . ' 2 ' -#' . '
6 + JG DG' @' E .$ $ A' $ %@# 7E. -' *G@'
-. *@%' 6 /@-' $A' @6. A' -# J .76G*' 7E' $A'
-. -A > .7% J *@ %H' G@' % % # *.' G /@' $@@-'
/ -6' -' ' > .7-* > <D /@' $./@' #@-#@' JG@-'
*G@' @ > -- ' 7-#@ ' *G@ ' B -6' G .D7%' E@-@W
* *@#' -*.' *G@' %.7*G' . ' 7 ' #@/ %* *@# 7 <
* - ' -#' E. *' > -A' G %* -%*.' #@ *G' > . -6'
*G@ > ' J %' *G@' $ %G.E' / *-%' $@D 7%@' G@
@ 7%@#*.' 6 /@' 7E' *G@' *. J@ '. ' @T@' JG@ @' G %
E@. E@' $ #' .7-#' @ 76@' . ' *.' #.' % D D@' *.'
*G@' @ > > ' 6. #%' ' DD. # -6' *.' *G ' D* '
G@' /@#' 7-#@ ' @ -' -#' @-7%' G@ # @#'
D' 8 7' QFb' 7* .- -%5 "" '8 7' Q "' D' QH'
E7*%' G >' % 6G* A' *@ ' -# %@@>% *.' D.- .7-#'
G >' J *G' -' D -' G@ @* D(JG @' @ > .-*'
5 ' ') ' / ' QQ^' -# -.*@' E' Fb^H' J .7 #' E @ @ '
*.' @ @6 *@' G >' *.' *G@' *G' D@-*7 A' @' J %'
$7 @#' JG@ @' G@' %- @ @#' * $ ' -# *G@'
DG7 DG' @ @D*@#' .-' G@' %E.*$@D > @' '6 @ *' @%. *'
. ' E 6 > 6@' G@' @ %*' % 767%*' Q^' 5: '
+ -' ' F' ' ' - ' ' 3' ' 9 ". * ' M" '
/ ' b^^<M3' _ & ']

$ 5!' ' _E+ D 7%]

$ # $ $ $, !' ' $ %G.E' . ' AD ' D.-<
#@ > -@#' $A' G A%.%*. > ' -' G %' % * D' / % * * . -'
a" ^' 8 7') G.*' + 3' bN' E' bF H' _ ']

+ ' 5" 3 *' ' $. B' J *G'
*G % * * @' J %' DD. # -6' *.' EE. A*7%' 5 ' / '
^a H' -' 7%@' > . -6' *G@' > ' *' %@@>% *.

$ # % ,

G /@' $@@-' . ' -' %* . .6 D ' DG D*@ (-# *'
E . @%%@#*.' *@ DG' *G@' * 7@' - > @%' . ' *G@' E. J@ %
. '- *7 @' JG DG' 6-. -D@' G #' > %D @#' *' %
-. *' J. *G' JG @' *.' J *@' #. J -' .$/ .7% D.-W
@D*7 @%' %*.' JG *' J %' -*@-#@#' $A' *G@' * *@%
. ' . D@')G ETg7' -# ?E.#./@ .*' $@%*. J@#. -'
%. > @' . ' *G@%@' E. J@ %' c '

' H ' $ G

')^H(% %*@ ' . ' *' ' HO = ')NH]'
-# # 76G*@' . ' *G@' D.-%7' A > > DG7%' % /@ A'
6 @ * A' E %@# $A' I 7 6@-* *%' . ' 7%E@' 5) ' '
D' ^F(' 9 6-@' 9 ') ' T/' MQ" H' . 'G@ 'G7 > *A'
%* -6' -# E A@ 1' d 7 @' D7 >' % *' / %
* / % 7@' - * ' D.-%** $7% @*' #@ D %' @6 $7%
@-7* * 4 A@*' #@/.*@#' G@ %@ ' *.' / 6 - *A'
DG *A' -# ' 6I `# J. B%' I 7 6@-* 7% #W
@%%@#' *.' G@ ' *J.' @**@ %' 3' 2 " ' S4'
, 4 * -# 3' " ' 3' A C4' . 4 C".'
4 ' . 3 -' 5 * EE' ' / ' 9 6-@' T/' M^Q
% H' -# -.*G@' -.*' @T* -*' G@' /@#' $.7*'
*G@' $@6 - - -6' . '*G@' % T*G D@-*7 A' c I *(>7%
) MH]') @ @ ' ; ' . ' T ' QO' % H' _ &'

') QH' ' #A' I ' $@' E ./ -D@' . ' % '
JG.' @ *' 6@' -#@#' @%* *@' . ' 7%@' . ' *G@'
D @ 6A' -# *G@' E . ' G@' . D ' @-* 7%* @#' J *G'
*%' D @' J %' *G @%%*.' G %' * 7%* ' .E@' .@ @%<
* -7%' -' -' @E %* @' *.' *G@' @ > E@ . ' G@. #. % 7%' '
-' aMQ' %. D *%' G %' -*@ @ @-D@') ' 9 -% '
+ " '*' ' D. ' QO^ H' c ' ']

: ' '# '# ('E .<
D. -%7' . ' D ' %7DD@%%. ' *. ' @ -7%' G@'
D.7-D ' . ' .> @' D. -D@ - -6' *G@' D %@' . ' @D <
-7% J %' G@ # D*. $@' Q' 3' M^M') 76' 3'
' "' -' . ' M' bF H' G@' D %@' . ' I @ T' . '
E*7-6' J %' G@ # $A' @ -' I @$ 7 A' ^b '
3' M^a' .$ -7% %7DD@@#@# @ -7%' -' *G@'
% >@' A@ ' -# J %' #@% @# $A' .-%* -* -@' *.'
%@-# -6@-* 7%' *.' . -@') % ') QF H' . ' '
E' a OH' @' EE@ %' *.' G /@' D.-* -7@#' -' . D@'
7-* ' M^F') 76' 2 .' + ' 'QM' 32' : -. '
'O" (') ' ^N (' + 3' ? , 3 -' T 'M" M' -# b ('
E* *7%' ^ QM QF (' .- 7%*' / . ' 'M^a ^N OQ H
E ' ? ']

' ')^H' ' %@D.-# %.-' . '
: (21a H' D.-%7' J *G' G %' $.*G@' A$ 7%'
MNb')&@ .>@') ' @TTT' O' ? *G' % 4%'
-.*@H' %' %.-' .$-%' J %' D.-%7' -' a" F
Y ; ' '4 \

' ')QH' E @%*' . ' @/ @' %@@>%*.'
G /@' / %*@#' . -@' *' @ %*' *J D@' #7 -6' *G@'
E.-* D *@' . ' @6. A' *G@' @ *' -' < ' bNb'
@6. A' %@-*' $A' G >' *.' @ -#@' . ' @/ @' G %'
(' -#' G % $. . B' 3' ' ' 9 - * -#
-' <3' bNN' J *-6' *.' B -6' @DD @#' $@' >@-W
* . -%' *G *' G@' G # G@ # . >' . $ - -%' . ' G .'
@ 7% ' *.' @ T' J' 6 -%*' *G@' &@J%' 5) *
' aN (' % ' ^QQH' _ I '

' ')^H' D*' ^^' 9 *A' *' %7% -'
D ' J *G' DG7% -# -# . - D7%' H+ $ L'
'] (' ' f

E ' ')QH' 6./@ -. ' . ' --. - ' * @#'
D. -#@ > -@#' -# *. *7 @#' ' (' 1K I' . '
> 7 >' -# .*G@ % ' M" a') 7 - *' . '
(' aMQ' @#' ^ bN (' @ @' C *' . ' '
QO< H' _ & ']1

' ') H')E 97%H' H- '1JTI J

' ')aH' : ' ' <'
' ' + *' 8"-. *' *' ^' -' -' ^ObQH' '
>@>$@'. '.-@. '*G@>.%*' 7%* .7%' > @%' -'
.>@' J %' D.-%7' J *G' * 7' -' ^E' MO^' -#'
J %' .7 '* >@%'E @*. -'E @ @D*'. ' * A' A <'
D7> ' *G@' 7 %' -#' D ' @' G # %.' $@@-'
E .D.-%7' -' D ' -' Mb ' T+ 3', ?, 3'; ' MF'
T H' G@' # *@'. 'G % EE. -*>@-*' %'E @*. -'
E @ @D*'. ' * A' -# A D7>' J %' !' MF ') ><
> -' TT/ ' ^H' 7 -6'G %' *@-7 @'. '. D@ G@
DG.%@' *' >$.%@' *G@-' 'A.7-6' #/.D *@' *.' $@
.-@'. 'G %D.7-D ' -# *@ J #%' EE. -*@#' G >'
6./@ -. '. ' 67 ' -# @> ' J *G' *G@' -B'.'
D.-%7 ' *' J %' .-' *G %' .DD % .-' *G *' .$7%
7**@ @#' *G@' J. #%' *@ J #%' D.-% #@ @#' E .W
EG@* D' .' D*' -.*' %' 7#6@'$7*' %' ' $ %G.E('44'
-#' > -A'A@ %' *@ 'G@' %@-*' .-@'. 'G %' %@ / -*%'
JG.' J % E.%%@%%@#' J *G' ' #@/ ' *.' $@' G@ @#'
$A'G >')7 -7%' I ' " 'b' 'Q^(' -'9 6-@'
' & ' T / 'Q 'QN' MaH' .$7% D.-* -7@#'
E @ @D*' . ' * A'#. J -' *.' *G@' #@ *G'. ' @-<
* - - ' -' ; 'MOa ' @' %' DD7%@#'$A' > > -7%'
)TTT T' FH' . ' $@ -6'E - D' %* 7DB' $A'*G@' -/! .-'
. '*G@', 7 #' -' MOa'(' $7*' '%. 'G@'%. .-' @D./@ @#'
G %' D.7 6@' -#'. B' D* /@' >@ %7 @%' . ' *G@'
. D * .-' -#' #@ @-D@'. ' > 7>' 6 -%*'
*G@>' > > -7%)TTT' bH' 7 *G@' DD7%@%G >'. '
.EE @%% -6'*G@' E ./ -D %' . --.- ' -# AW
D7>' -#%* *@%'*G *' -'D.-%@ 7@-D@'. '*G %' -#
*G .76G'*G@'> DG - * .-%' . ' @.' *G@' > %*@ '. '
*G@' . D@%' JG.' G.E@#' *.' $@' EE. -*@#' -' G %
E D@' G@' @ ' -*.' # %6 D@' J *G' @-*- -'
@' E @% #@#' ./@ ' *G@' * ' -# *. *7 @'. ' I 7%<
* -7%' .-'*G@' DG 6@'. ' > 6 D' @' -@T*' EE@ %'
%' E @*. -' E @ @D*' . ' * A' -' 3' M "' -#
%' E @*. -' E @ @D*' -' 'M M' a'T+ 3?@ 3'
/ 'Q ' (' T (' ' (/ ' M"' / H' -# *@ ' *G@'
>7 #@' . ' * -' -' 'M M' D*@#' %' @6@-*'
.' @- - -' ' -' * A' -# DD.>E - @#'
G >' -# G %' >.*G@ '&7%* - ' -' *G@ ' 6G*' *.'
G@%% .- D '. -' *G@' -/ % .-' . ' 9 T >7%' 7' '
M O') .D *@%' ') '/ ' ^^ (' .2' ') */ ' ^MH'
@' # @#' $@ . @' *G@' @-# . ' ; 'MNa') 7# -'
> .C' '>/' + "-' M^H' *' *G@' 6@' . '% T*A' @%%
.-@'>.-*G' *@ 'G / -6' @D@ /@#' $ E* %>' T+ '
8"-.' / ' ^' E' M NH' *' > A' $@' . J -6' *.' G %
G %* - *A' *G *' >> -7%')TT/ ' ^^H' E -*%'
G >' -'%7DG' 7- /.7 $@' D. .7 %' ' @> B $@'
D.-* %*' *.' *G@' 6 . J -6' E -@6A D' . ' 7# -'
-#' 7%. - 7% ^FH' ' 6 @@' %*.' G %
> >@-%@' J@ *G' -#' $.7-# @%%' $@ *A' %
J @' -D ' I *.- ' I .$ ' $@ .-6@#' *.' *G@'
-D -' G.7%@' -#' *G@ ' %.-%' .$ -T %' -#'
A$ 7%' G #' *G@' 7- 7@' G.-.7 ' .' $@ -6'
D.-%7 %' *.6@*G@ ' -' ; 'MNb' G %* -' *G.76G'
G@' J %' "5 * ' J %' G %' -* > *@' @-#'
% T' . ' JG.%@' @**@ %' T) ' ' bF<F^H' @' #W
# @%%@#' *.' G > ') @>.-*') 4 N / 'aQ 'OQ H
_I ']

& ')bH' @-#' . ' --.D@-*' ' *' .>@'
JG @' *G *' E.E@' J %' *' /@-- ' @' @D@ /@#'
-%* 7D*.-%' .>' --.D@-*' 5) 'MFH' @6 # -6' '
J.>' JG.' G # $@@-' D @#' -*.' D E* / *A'
E .$ $ A' D' ; 'a"N' -# @*7 -@#' *.' -# G@'
G-%$ -# > @#' 6 -(' $7*' *G@' E.E@' 7EG@ #'
G@' %' > 6@' .$7% %' % #'$7*' >E .W
$ $ A' *.' G /@' $@@-' *G@' %.-' . ' *G@' E @ @D*'
.$-%' -# -D ' I D.- ' .$ ' H @'
)9 6-@'A '& '*'%T'F"Q'(@>.-*' ')'
G 'FaF(' @ @' ' . '/ ' bQaH' _&']
' , Y '

*! ' a ^

' ')FH' D+@#!$A' *'&@ .>@' %.-@ *.'
JG.>' D* C* 7% ## @%%@#' %.>@ @E %* @%! @ .<'
-A>*%' .>>'-') - ' D': '^' *' E'9 6-@'
A '& *'T / 'MbM(' /@' ' - '& ' 'FQH'
- + *%J 0 ' A<' F]

' ')OH' ' G %* -'*.' JG.>' ' B**@'
. 'D.-%. *.-'.-'*G@ .%% .' G% # 76G*@' %
@T* -*' JG DG G %$@@-' %D $@#*.' *' 767%* -@'
$E*' JG DG *G@ @-@#D* -@ @#*. %D.-%#@' *.'
$@ %E7 .7%') 76' 1 ' /. ' ' ^^O' @#'
9 6-@H _ ' ? ']

' ') H' ./' ^M' 9 *(E' -' D '
7-#@' @-%@ D' -'*G@' -'E@ %@D7*.-' E 'aMO'
@ %7 @ @# J *G' *G @@' .*G@' E -%G' *G. D%'
D # 7%' %DG %7%' -# -*D-%' ' @*' *'
'@#' 7 -*' E'aMM' JG@ @ %' ' .-6' @**@'
@%%@#' *.' D # 7%$A' -*.- 7%' $ %G.E' .'
* ' _ ' ']

' ')NH' ' > -'. ' @**@ %' -' 7' -'
*G@'b*G D@-*7 A' ' @-#.' #.-7% E. 7 %'
J *G' JG.>' G@' G # $@@-' @#7D *@# 7-#@' 7%@$ 7%
*' A.-%' -# JG.%@' D.7% -' 7 'G@' > @#'
%.>@'* >@$@. @'aFN> #.-7%%E@ B%# > -6 A'
. 'G %@ 7#*.-' -# G % 7#6>@-*' % ' *D'
$7*'-.' J. B' 'G %%7 / /@%') #.-' E. ') - '
/ ' ^(>' T' MQN<MMa(' TT /' Nb< (' '
& *3' ') 4 ". * 'FaN<b^H' _ ' ']

' ')^"H' $ %G.E' . ' -7% ->' @6 *.'
D' aF '. 'E.E@ >E D -%*.' *G@' %*' % >@-W
*. -@#' -' '@**@'. 'E.E@' @ % 7%*.' *G@' $ %G.E%'
. ' # - ') $$!' + ". ' /' ^Q" O(' . - -%'
%- -' aFO' T (' '6?' '8 ' 4' T' MF'(' @>
: ' Q O3' *D']

' ')^^H' $ %G.E' . ' G D@#.-' D' '
bN^' J %' %@-*' % >$ %% #.' $A' *G@' @>E@ . '
9 7 D -%*.' $.% . %' ' *' *@% EG.-') G@.<'
EGA D*-%' >.@ ** ' %*' $' / 'D E'^b H' G@'
-' /@ % .-' . ' $@.EGA D' > B@%' *G@' %@@'
G D %' -#' @' , 7@-')" ' +' ' F"a8(' 'O H'
E D@%' G >' 7-#@ '$.*G' G D@#.-' -# *G@' A -'
G D %' G@' & D.$ *@' E * DG' .-A% -%'
7.*@#' $A' @' , 7@-' % A%' G@' J % EE. G*@#' *.'
G D@#.-' .-' G %' $ 7 -6' *G@' 9 .-.EGA% *@'
G@ @%A' *' .-%* -* -.E@' JG *G@' G@' G #' D.>@'
B.>' @T -# *$7*' *G *' *' *G@' D .%@' .' G %'
@' G@' @*7 -@#' *.' G % .>@' .E - .-%' _&']

' ')^Q H' $G *' .' *G@' >.- %*@ A' .'
' -# @ J' -# 7DA' *' '%A-.# G@ # *' .>@' -'
D*.$@' ' F"^' -#@' @6. A' *G@' @ *' E@* W
* .-@#' *G *' G@' > 6G*' $@' .J@#' *.' # %E.%@' .'
G %' E .E@ *A' $A' J '%.' %' -.*' .' @ / @' G %' .-'
7-E ./ #@#' . ' @' G #' #@/.*@#' G >%@ '*.' '
G@ > *' @' -# G #*G@ @ . @'-.*' > #@' J '%
G %'%.-' J .7 #' G /@' %7DD@@#@#' 'G@# @#' -*@%* *@('
$7*' 6. -6'.-@# A'*.' @6. A' G@' J %' %7##@- A'
. #@ @#' $A' G >' *.' $@D.>@' $$ *' . '*G@' >.- %W
*@ A' -#' G #'*G@ @ . @' $@@-' 7- $@*.' > B@' -A'
# %E.% * .-' . 'G %' E .E@ *A' $@ . @' @-*@ -6' .-'*G@'
. D@' @6. A' DB-.J @#6@#' *G@' * 7*G' . 'G %'
@6 * .-%' -# 6 -*@#' G %E@*' *.-') ' '
) - ' "3 ;' N' -' 9 6-@' A '& ' TT/ '
^Maa H' *' %' #.7$* 7' '*G %>.- %*@ A' J %' *G@'
% >@' %*G@' >.7%>.- %*@ A'. ' *' -# @ J'.'*G@'
.@ G' .7-#@#' $A' @6. A' G >%@ ')g ' : '
I @' ^' M' -' A53 ': . ' T: / 'Qba'-.*@H' .$-%'
> A' G /@' $@@-' *G@' % >@' %*G@' $$ *' .$-%
Q'

TYQ

@>E .A@#'$A' @6. A' -'*G@' E@ D@' -@6.* * .-%' J *G' ,7@@-' G@.#@ -# '5) - ' $' T' -#' ' aM' -' A ' G ' TTA ' NObH' 9 .-B%' J@ @' #@E /@#' . '*@%*J-@-* A' E. J@' $A' &7%*- E' @TD@E*' % @6 #@#' $@ !7@%% *.' DG # @-' % *.' JG DG'*G@ @' J@ @' %E@D ' E ./ % .-%') ./ '/ 'b' DTT 'M H' _&8' &

' ')^MH' $%G.E' . ' @ *@' 7-D @' . ' # ')^QH' @'-G< *@#*.' @6. A'*G@' @ *') # ' /' ^QH' ' % .-' . ' ' &7/@- %' -# @7*G@ 7%' JG.' EE@ @#' *.'*G@' $%G.E' .-' G%' #@ *G<$@#' _I ']

& ' = ' + ''7(

' .DG. .%') E. T.E.%' 4' -E#TJE@H' %' *G@' - >@' . '.-@' .' *G@' %@/@-' #@ D.-%' .' *G@' DG7 DG' *' &@ 7% @>' >@-*.-@#' D*%'/ 'b' *@' *' # *.-' > B@%' G >' .-@' .' *G@' %@/@-*A' # %D E @%' -#' *@ J #%' $%G.E' .' D.>@# ' -' *GA- ')D.>E' *G@' %*%' .' *G@' %@/@-*A' # %D E @%' -' *G@' *@T*%' .' *G@' %.<D @#' . .*G@7%' *G@' E@@7#.< EE. A*7%' -#' E%@7#.< .6.*G@*@%' -#' J *G' *G@%@' E% 7%' , , - , ' - -., , 4' ' ^NM' % ' +, "' A -.,.3' EE@-#'T'E'aQ"'@#' .--H

'-#@' *G@' - >@' .' *G %' .DG. .%' G %' $@@-' E @%@ /@#' -' E.D AEG ' ' - ' ' , ' - ' ,"# JG DG' J %' %*' E7$ %G@#' -' *G@' @@B' *@T*' $A' 9 DG @' @ -#@ ' -' *G@' EE@-#T'*.' *G@' *G #' @# *.-' . ' G %' @D.< *-' /@ %.-' .' 7*G@ 4%' G. *' *@DG %>' .-6' J *G' ' *-' * -% *.-' $A' @$ %*-' %* .' 51 , -' ("' 6C , ' 4' . Y "' - 4"4' 4 # % @ ' ^bFO' EE' bQF<FFMH' G@ %*' E *' +@ -#@ 4% *@T*' G %' $@@-' @E -*@#' $A' &' &' A- @7% 5("4" "' A 4' 1 , ' 3 ; , * % ' ^bFN'*.>' 'E' bH' -#' *@' G >' $A' DG' 5 C "4' + 3 -' . , # .E@-G 6@-' ^ "a' E' !FM' % H' G@' **@' ###@#' %.>@' 7 *G@' 6>@-*%' G@' D.>E @*@' @@B' *@T*' G %' @D@-* A' $@@-' @# *@#' $A' *G@' DG > -# *@' >EG .DG .%' .>' %@/@ ' 9 .%W D.J' 9 ')9 .%D.J' ^ ONH' -#' $A' . @%%.' V G-') -6@-H' ^ "H' J *G' *G@' %% %*-D@' .' *G@' 9 ' EE *7%' @ *' $@G -# G >' $A' %DG@-< #.' '-@J' D *D ' @# *.-' %' %.' -' D.-*@>W E *.-' $A' . @%%.' 9 T' .--@*' -' 9 .-*E@ @' ' % E *' .' *G@' 3 4 "24# : 3 .-' . 3' JG DG' $@' G %' 7-#@ *9*@-' ?@' E.%%@%%' $@% #@% *G %' @@B' *@T*' -' # *-' -' #' /D' -' >@- -' ' G # D' -' *G .E D' -# -' $D' *- %*.-' G@' *-' *@T*' J % %*' E7$ %G@#' -' *G@' -*@ E. *@#' .>' .' ' *@' @D@-% .-' $A' 9 6 -' #@' 6-@' 5 , .' A C4# %' ^bOb'*.>' 'D.' ^ b<QM"H' -# @E -*@#' *@ J #%' $A' 7@-*7%#@' ' @' G %' ' -' +, - "' I C4' A C4') %' ^b MH' .' ^' % ' -# -' *G@' e , .' (; 4 'A 4') 76#7- ' ^FbO' *.>' ' E' ' EE' aF<FO H' G %' *@T*' %' E @%@ /@#' -' *%' . 6- ' . >' R' .#' %' *' bMbO' % @D' T ' ^"M<^QO' G@' # /D'/@ %.-' %6 /@-'$A' >EG .DG .%' .-6' J *G' *G@' @@B' *@T*' .>' ' 9 .%D. J' 9 ' '*G@' ^b*G' . '^F*G' D@-*7 A' G@' .*G@' '/@ %.-%' @'%* ' -' 9 '@TD@E*' .-A' ' @ J' .E* D' 6>@-*%' E7$ %G@#' $A' 9 -6 @ '5) ' S ' J"' + 33' "' D.'O " ' . "3 4# .--' ^O b' %D D' 'E' M"Q' % H' -# . 6' 53' (.C -' B' + , # .>' ^ONM' EE' ^^N<^Q^H' -#*G@' $@6 -- -6' .' *G@' *G .E D' *@T*' -' *G@' -6 %G' * -% *.-' . ' ' 9 -

5?, ' + "3 .' ' , ' ' ' - -# .-#.-' ^ O^R' EE' ^^O<^MOH

G@ - * /@' $@6 -% J *G' *G@' E * -6' . ' *G@' E.%* @%' -# *' &.G-4% > %% .-' '*.' % ' -' E7- %G>@-*' . ' ' %*' @ 7% ' *.' 6.' $A' %@ ' G@' %7 @ % %G EJ @DB' .-' *G@' /.A 6@' $7*' *@ ' ' J.-#@ 7' #@ /@ -D@' /@%' @' *' EG@%7%' DD.>E - @#' $A' .DG. .%' G %' # %D E @' @ @' G@' * B@%' %@ / D@' -' ' E7$ D' $ *G(' @%*. @%' *.' @' *G@' .J-@ 4% %.-' JG.' G %' $@@-' % -' $A' ' #@>.-' #@%* .A%' *G@' > 6@' . ' -') *@>%H' -# @TE@ %' *G@' #@>.-' JG DG' G #' G $.7 @# *G@ @' %' $ - %G@# G >%@ ' $7*' %..-' @*7 -%' *.' $@ 6 -' %@-*' -' @T @' *.' *>.%' $A' D.>> -#.' *G@' @>E@ . ' -' *G@' /.A 6@' *.' *G@' % -# G@' @%*. @%' '# .J-@#' > -' *.' @' %* %' '*@>E@%*' -# G@ %' %DB' 67 #%>-' G@' 6 @ *@' E *' . ' *G@' . .J -6' - */@' % .DD7E @#' J *G' *G@' J.-# .7% #@@#% . '*G@' E.%* @' -' G %' $ - %G>@-*' G % D*. .7% @-D.7-*@ %' J *G' #@>.-% -# %. W D@ @ %' G %' @ 7* ' .-' . ' ' @ -@#' &@J' -' ' E7$ D' # %E7*@' -E>@ .-%' > D @%' . ' G@ -6' -# % -6' .>' *G@' #@ #' -# * 7>EG -*' %%7@% .7*' . ' @/@ A' D.- D*' -' ?G DG' G %' E@ W %@D7* -6' @-@> @%' -/. /@' G >' *@' ' @% #@-D@' -' *>.%' . ' *@@-' A@ %' G@' G %' D.-/@ *@#' >.%*' *G@' JG. @' % -#' @ >%% .-'$@ -6' -. J' 6 /@-' G >'*.' @*7 -' *.' EG@%7%' G@ %*' @* @%' *.' '%. * A' E D@' -' *G@' % -#') #J / *%H' -# *G@ @' # D* *@%' G %' 6.%E@' *.' .DG. .%' -# JG@-' -%G@#' @ /@%' *' $@G -#' G >' %' >@>.W ' . ' G %' J. B' >.-6' *G@' -G $*-*%' . *-.%' @' *G@-' 6.@%' $A' %G E'*.' EG@%7%' -# > B@%' G %' $.#@' *G@ @' -' *G@' G.7%@' . ' .>--%' 7 .>' G@' G @ .<>@ A' -' G@' A.7*G' %@#' *.' @' *@' @% # -6' *J@-*A<% T' A %' >. @' *' EG@%7%' G@' $7 @%' G >%@ ' /@' .DG. .%' -# % T' .*G@' # %D E @%' G /@' *.' # 6' G %' 6 /@' -# JG@-' G@' G % #' G >%@ ' -' *' *.' D./@' G >' J *G' @ *G' -' *G@' 6 /@' $@ -6' %7$%@ 7@-* A' @J@-@#' *G@' E.%* @' G %' # % EE@ @# G@' *@T*' / @%' D.-% #@ $A' -' *G@' 9 ' -# G %' @D@ /@#' >-A' ## *.-%' .>' .*G@ '%.7 D@%' .>@' 9 ' % .#' *' Fba(' 9@ D -' MFM'(' %' 6 ' ^aF (>$.% -' ' FM' D.-* -' 6>@-*%' .'*G@.#' -.%*D'- ' >. @'. ' @%%' *@ @# . >' -*@ E. *@#' -*.'*G@' .DG. .%' *@T*' . ' > T@#' 7E' J *G' *' *. J #%' *G@' @-#' @%E@D A' -' *G@' - */@' . ' *' &.G-4% 3g' -' .>@ 9 ' ## *.' *G@' - */@' . ' *G@' J A' -' JG DG' *G@' .%E@' . 6 - *@#' % > ' DD.7-*' .' *G@' . 6 -' .' *G@' E.D AE%@') .' %.' *G@' E -*@#' @# *.-' . ' @ -#@ H' 7*' *G %@D.-# - */@' %@/ #@-*A' ' >@ @' > * * .-' . ' *G@' . >@

G % J *-6' . ' *G@' @6@#' .DG. .%' %')%.' ' *' @ %*' %' %' > -' D.-*@-*%' @' D.-D@ -@#H' -.-*' -' -A' J A' ' @D@-%.-' . ' *G@' . #' -.%* D' D*%' . ' &.G-' $7*' *G@' -#@E@-#@-*' J. B' . ' %.>@' *G. D' 7*G. ' *%' .$ @D*' %' -.*' *.' %7E@ %@#@' *G@%@ -.%* D' D*% JG DG' *G.76G' *G@' J *@' > B@%%.>@' 7%@ . ' G@' D -' G # A' G /@' B-. J -' -' *G@ '. 6 - '*@T*' G@' E7 E.%@' *G@' %@@>%' *.' $@' *.' %7EE @>@-*' *G@' EG@% -' G %*. @%' . ' *G@' %@ @' . ' *>.%' G@' 7*G. ' D -' G /@' G # -.' .D ' -*@ @%*' -' %' D.>E.%*.-' % -.*.-%' . ' *G@' % *7 *.-' % 2@' -# 6@-@ ' DG D*@ %*D%' . ' *G@' % -#' J G DG' G@' D@ * -A' -@/@' % J' @' >.%*' @T* . # - A' -' D.-W %* 7D* -6' G %' - * /@' G@' G %' > #@'.-A' E *

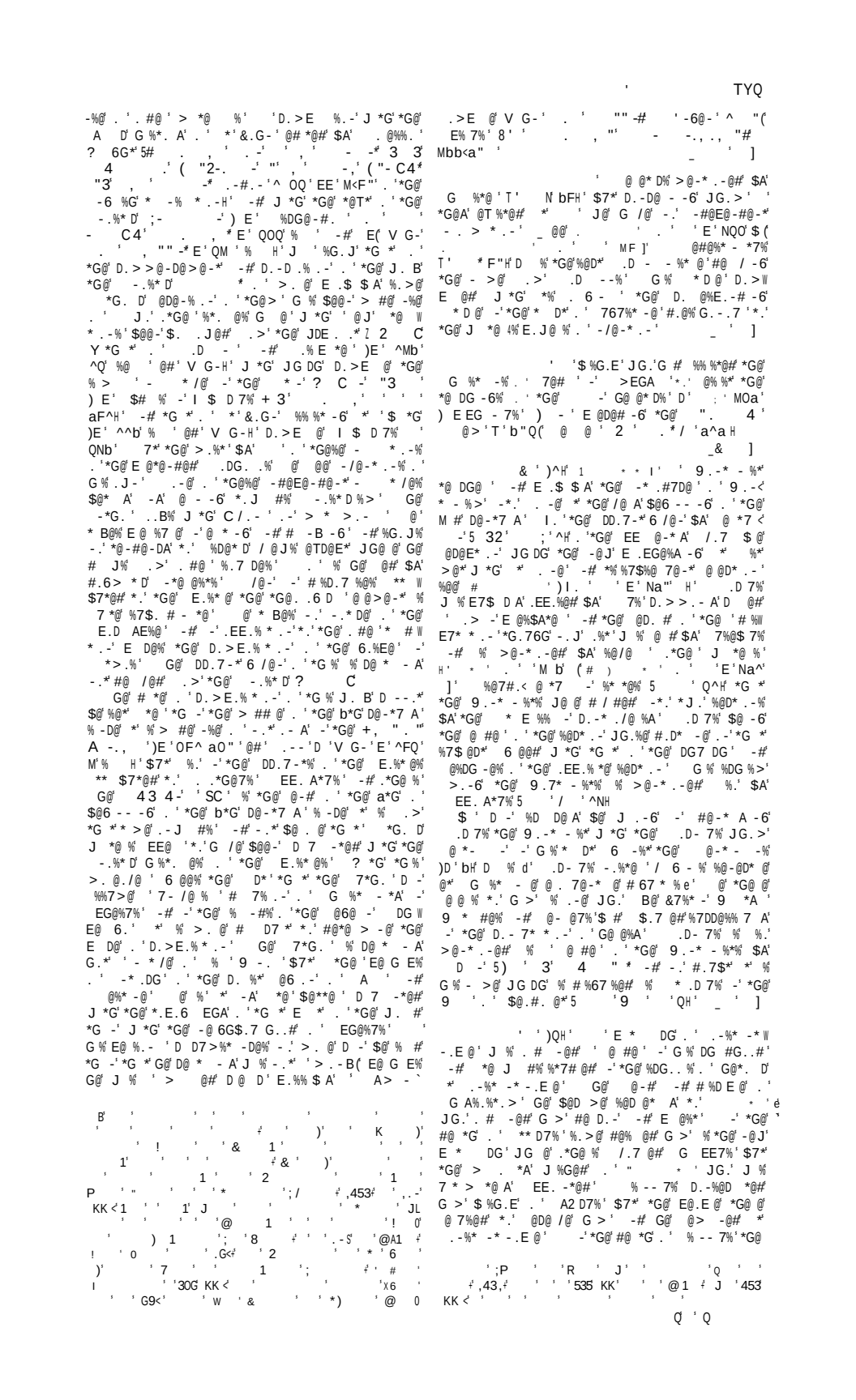

. ' *G@>' *G@ ' D.>>7- *A' -' @ 6.7%' .$%@ W / -D@%'(. 'G / -6' >@*' D %7 A' -# @TDG -6@## %.>@' @> B%' *G@A' E @%@-* A' J.-*' E *'*.' E A' *G@ '#@/.* .-%' %@/@ A'*.' *G@' *G -' D @%D@-*' . ' *G@' -@J' >..-' JG DG' J %' 7%*' EE@ -6' ?G@*G@ '*G@A' % J'@ DG' .*G@ 'JG @' @-6 6@## -' *G % J. %G E' %' -.*' %* *@#(G7*' DG @%' JG.' J %' J *G' A -7%' *' *G@* >@' .$%@ /@## *G@' D*' . ' .D 7%' -# # @J' #@#7D* .-% /.7 $@' *.' G %' / *7@' -# -*@ 6@-D@' .D 7%' G # -.*' D.>E @*@#' G %' *J@-* @*G' A@ ' ?G@-' G@' J %' -W * .#7D@#' $A' A -7%' *.' *G@' EG .%.EG@' 7W * DG' *G@-'/@ A' #/ -D@#' -' A@ %' JG.'* @*@# G>' J *G' 6 @ *' B -#-@%%' -#' #/ %@# G>' *.' A' % #@' -' E *' G %' /@6@* -' G $ *%' .D 7%' @ #' J *G' A -7 % *G@' JG. @' . ' %*.* @' -#' *@ J #%' *.(G %' -#7%* A' J %' 7-J@ @#' -# $A' *G@' * >@' G@' J %' *J@-*A<@ 6G*' A@ %' . ' 6@ G@ G #D.>E.%@#' ' / @*A' . ' EG .%.EG D ' J. B%' >.-6' *G@>' G %' D.>>@-* A' .-' *G@' > @7%' . ' *.

.D 7%' 7- B@' .* -7%' # #' -.* # %D.7 6@ G % @-#% .>' E7 %7 -6' ' E. * D ' @' -# @/@-' *' >@%' *..B' E *' -' *' G >@ (-#@## G@' #/ %@#' DG # %' JG.' J %' G % 6 @ *@%*' @-#' *.J #%' *G %' B -#' . ' D* .-' @' J %' -0/@' > @#(*G.76G' % A%' # -7%' > -A' J@ *GA' E@ %.-%' J@ @' #@%. .7% . ' $@ -6' @# *.' G >(>.-6' JG.>' J %' A>E .#. 7%' G %' %*' E @D@E W *. ' -' EG .%.EGA' JG.' E @ @# G >' G %' # 76G*@ ' @' J %' % -67 A' @6 # 7' . ' G %' @-#%(JG@-' -A' .*' G@>' @ ' 'G@' J.7 #' %*' @ -@%* A' %7EE D *@' *G@' 6.#%' J *G' % D D@% -# GA>-%' *@ J #%' G@' G >%@ ' **@-#@#' *G@' % DB' -# D.-%7 *@#' *G@' EGA% D -%' .-' %G@ ' $@G ' -' .-@' .DD % .-' G@' %' % #' J *G' *G@' # . ' @%D7 W E 7%' *.' G /@' @ @D*@#' ' > D7 .7% D7 @' @' EE@ %*.' G /@G #' 'D@ * -' 7*G. *A' ./@' *G@ *@ DG@ %' . 'EG .%.EGA' -# G % @$7B@%. '*G@>' JG@-' *G@A' J@ @' -@6 6@-*' J@ @' %.>@*>@% E@ G E%'@/@-' *..' /@G@>@-*($7*' G@' JG% @ % A' EE@ %@#' @' J %' /@ A' *@>E@ *@' -# % % #*.' G /@' J@ B@-@#' G >%@ '$A' $%* -@-D@' @*' G@' /@#' %@/@-*A< /@' A@ %($7*' -' *G@' %*' /@ A@ %'.' G %' @' G@' % % # -.*' *.' G /@' G #' *G@' E@ @D*' 7%@' .' G %' E. J@ %' @' # @#' -'*G@' A@ ' *@' -' @D E%@' .' *G@' %7-' JG DG' 9 -7%' % J %*.' $@' @TE@D*@#' @6 #%' %' . @%G #. J -6' .'%.' J@ 6G*A' -'@/@-*

' J.7 #$@' ' J %@' .'%E D@' *.' @D.7-*' *G@/ .7% -%* -D@%' JG DG' 9 -7%#@ 6G*%' -' *@ -6'.' *G@ #@/.* .-' . ' .D 7%'*.' 9 -@ / ' I -' -#.*G@ 'G@ *G@-' #@ * @%' -#. ' *G@' %% %W * -D@' JG DG' *G.%@' #@ * @% 6 /@' *G@ ' /.* A' -' -.' @%E@D*' #.@% .D 7%' JG.' E< D* D A'D.-W D 7#@% *G@' +@.E *.-D' %DG.. ' %* -#' -'%* .-6@ ' D.-* %*' J *G' .* -7%' JG.' >.%*' $@6 -% *' *G -' *G@' ..#. ' > -7*@' D@ @>.- %>' -# %E@D D' D*%' .' -*@ D.7 %@' 1J *G' ' - >@ $@ #@* @% -' JG DG' G@' % -/. /@#' %D.>E @#' J *G' *G@ G 6G' -# E7 @' $%* D*' @ 6 .-'. ' .* -7%' *' >7%*' $@' G@ # *.' $@' ' > B' . ' J@ B-@%%' -' EG .%.EGA' JG@-' *' D.7 #' #@%D@-#' -'*G % J A' -# *.' %.' 6 @ *' ' #@6 @@' .' G % *G@' @' . ' .D 7%' -A'. ' *G.%@' > B% . ' * 7@' / * *A' . ' / -6' -*@ @%*' -' >@-' JG DG' EE@ ' -' *G@' @' . ' .* -7%(>7DG' % % # . ' G % ' / *7@%' $7*' ** @' -'%7DG' ' J A' % *.' E@ %7 #@' 7%* G *' *G@A' J@ @' @ ' . ' D -' J@' @6 #' G % % A -6' *G *' 'G@' G # #@%E.* D' E. J@ ' G@' J. -#' #@%* .A' *G@' J. -' *G@' J * -6% . ' -* 7 *A' @TD@E*' *G@' D @% -# *G@' > @7% . ' *. ' % -A*G -6' $7*'

E . . ' . ' J -*' . '% - *A' . ' 7#6>@-*' -#$ >@' $@ -# $ @-D@' *.' '*G *' G # -*@ @%*@#' >@-' 7E' *.' *G *' *>@

* ' J@' > A' %7%E@D*' *G *' %. >@*G -6' . ' *G@' 7-% * % D*. A' >E @%% .-' JG DG' *G@' @' . .W D 7%' @ /@% 7E. -' 7%' % #7@' *.' *G@' J@ B-@%%' . ' G % $ .6 EG@ ' G.%@' . ' G % J * -6% JG DG' G /@ #@%D@-#@## *.' 7%' @ D@ * - A' -.*' J *G.7*' E. J@ ' ?G@-' @ / -6' *G@' D.-D @*@' . >%' . ' 9 -@ / ' E. .' -# *G@' .*G@ ' J@ <B-. J -' G@ *G@-' #@ * @%' ?@ D.>@' *.' *G@' @TE.% * .-' . ' #@ *A' -' *%' . J -' -*7 @' % .J -6' .7*' .>' ' D@-* ' ' -*A' -# 6. .#-@#@' -*.' *G@' J. #' . ' $@ -6' @D* -6' # @ @-*' - *7 @%' -' # @ @-*' #@6 @@%' $7*' B -# -6' -' ' -' > 6@' . ' *%@ ' J@' @%@-% $@' . '%.>@*G -6' %7$ >@' -' %7DG' ' .-D@E* .-' G % %' -#@@#' .-@' . ' *G@' D@-* ' #@ %' . ' *G@' @.E *.-D' EG .%.EGA(*' %' @ A' *G@' % >@' -' .D 7%' % -' .* -7%' *G.76G' *G@ @ % '6 <@ *@' %G.J' . ' %A%*@>' -# . > ' #@#7DW * .-' -' .D 7%' G % %A%*@> * % * .-' *' % JG DG' EE@ %*.' D*.' .7% -'%.' 6 @ *' ' >@ *' -' .D 7%' %*.' %@' G >' -' ' D@ * -' J A' $./@' ' E @/.7%' EG .%.EG@ %' ? *G' *G *' .E - .-' @J' G /@' D. -D #@#(-# *' %' -'.E - .-' *G@' * 7*G' . ' JG DG' % @-* @ A' #@E@-#@-*' .-'*G@' ' 7@%* .-' JG@*G@' *G@ %A%*@> * % * .-' %*@ ' E *' .>' *G@ #@ %' %7EE.%@#' *.' $@ %A%*@>W * %@#' %' D. @D*' *' % >E.%% $@' *.' -%J@' *G % 7@%* .-' @-* @ A' -' *G@' > * /@(-# *G.76G' *.' % A' *G *' *G@ %A%*@> * % * .-' . ' .W D 7% J %@-* @ A' 7* @ J.7 #' $@ # %E 6-6' *' *..' >7DG' %* ' *G % D --.*' $@' D.-% #@ @#' *G@ %* B -6' @ @>@-*' -' *G@ EG .%.EGA(*' %*.' >W E@ @D*' *.' D.7-*' . ' /@ A' >7DG' G@ @' %G@% . ' 6G*' -' .D 7%' $7*' *G@A' #@ /@' ** @' ## *.-' .>' *G@' @@$ @' A% .7-#' *G@>' *G.76G' *G@ @' % ' D.--@D*.-' *G .76G.7*' *G@' JG. @' G@' . J -6' . ' @T >E@' % %* B -6' @> B' (d' .-7>' 7*@>' -.-' EED*@-% @%%@ 7 #@-*->' >E.%% $@' >-' 7*@>' @-*' ' @*' D* ' %7-*' @*' %7-*' E .E*@' #@% #@ 7>' %*7#' @*' % / -*7 ' %@D7-#7>' G.D e' d ..#' *G *' #.@%-.*' %@@B' *.' @ %@' %% @' -' *G@' J. #' % -' >E.%% $ *A' ' @T %*@-*' *G -6% G /@ D.>@' -*.' $@ -6' $A' @ %.-' .' *G % @#@% @' -#@ E @%@ /@#' -' DD. # -D@' J *G' * e Y ' (,"4' 2 -- # *' EE' ^NN<Q"'*' . ' /. ' ' . ' .7% -%' @# * .-')*G@' @@B' . 6 - ' % .%*(*G@' $ * -' * -% * .-' %' $A' 7 @ >7% 9 . $@B ' DG$ %G.E' . ' . -*G' -'*G@' ^Q*G' D@-*7 AH' 7*' *G@' %E@D7W * .-%' .-' *G@' - *7 @' .'@/ ' JG DG' %> B.7G# *G % E %% 6@' *G.76G' -.*' *.' $@' D @#' @@$ @' E.%%@%% -.' E@-@* */@ E.J@ ' .' 6 -' -'*G@ ^a"*G' E .E.% * .-'. 'G % d' @>@-*%.' G@. .6A e' *G@' %@-*@-D@' d' ' *G -6% %A>E *G %@' J * ' 54' % .-@' *G *' A . ' *G@' * -% *. ' *G@' D@ @$ *@# *.- %*' D % %7$ >@(' *' > A' @> -# 7%' .-6.' -*@ / .' . ' *' 7 !% ' d G@' JG. @' D @ * .-' 6 . -D*G' -#* / @*G' -'E -' *.6@*G@ ' 7-* ' -. J e' G@' . J -6' %@-*@-D@%' .>' *G@' E . . '*.' *G@' ^QQ-#' E .E.% * .-' . '*G@' d' @>@-*% . ' G@. .6A e' D.>E @%%@% -*.' ' %> ' %E D@' JG *' > A' >.%*' $@' D @#' *G@' E *G' . '*G@' @.W E *.- D' EG .%.EGA! d' G@' 6.#% $ # -6' -' *G@ ' 7- . >' - *7 @' -# . 6 - ' %7$%* -D@' ' ' *G -6% J *G' *G@ 'E. J@ ' -# @/@ `A*G -6' JG DG' % $@!*.' E * D E *@' @- .A% *G@' 6. .#% JG DG' * % D E $@' . ' @D@ / -6' DD. # -6' .' *G@ >@ %7 @ . ' *%' E .E@' %7$% %*@-D@(' *G@' 6.#% -' ,' >@ -W * >@' *G .76G' $@ -6' *%@ ' . ' *G@' *G .76G' - *7 @' E . ' *.' $@ -6' E.7 -6' *G@ ' 7> 9<

a ' 1636 , E'`"I1@ *@

#@%D $@#' $A' /@' -' *$@' %* .-6@%*' *Z`>%`.' @E .$ * .-' % J **@-' J *G' *G@ E7 E.%@ .' %G@J -6' *G *' *G@ D.7 *' .' &7%* - -' J %' -.' $@**@ '*G -' '3 C4' 4* -# %@TG $ * -6' %7DG' -' >.7-*' .' 7# D *A' %@G..#'D 7>-A' -#' 7-G@ #' .' D >@%' # *.' *G@ DG 6@' .' *G.%@' .' JG.>' *' * @ *%' *G *' *' G %' $@@-' #.7$*@#' $A' > -A' JG@*G@ ' .D.E 7% J % @ A' *G@' 7*G. ' .' - >.7% J %' *G@' J. B' -' > -A' .' *G@' E * D7 % JG DG' *' #@* @#* G *' *' J %' *G.76G*' -@D@%% A' *.' %7EE @%% ' D.-% #@ $@ E. * .-' .' *' @ * -6' *.' G@.#. ' -# *G *' *' %' .- A' *.' $@ .7-# -' 7 ' -' 9 ' -' *G@' * D -' *' %7- -@D@%% A' *.' % A' >. @' .' *G %' J. A' >. -' *G *' *G.76G' *G@ @' > A' $@ @T 66@ * .-' -' > -A' E *%' -# ' *..' @ %A' @D@E* .-' .' D 7>3' -.7% %*. @%' *' %' -.*' E.%% $ @' *.' 6 -' 'D. @D*' -.*.-' .' *G@' * >@' -# .' *%' @ # -6' E@ %.- 6@% J *G.7*' D.-%7 * -6' *' 9 7DG' .' *' %' D.- >@#' .>' .*G@' 7 *@ %' -# G %*. A' G %' *..' .*@-' G #' *.' *@ *' *G@' E7$ D' G@ .@%' .' *G@' J. #' J@ @' -' E / *@' *%' %D -# ' -# *%' %G >@') G %' JG. @' E. -*' J '$@ .7-#' # %D7%%@#' -' DG $DBG' /. 'T/ 'E 6@ ^F '@*D H G@' *G @@' J. B%' %*' >@-* .-@#' .-@' #@%@ /@ .7 ' **@-* .-

%' *.' *G@ ' / 7@' *G@ @' D -' $@' -.' #.7$*' .D.E 7%' G # @-.A@#' *G@' >.%*' /.7 $ @' .EE. *7-* @%' . ' > B -6' G >%@ ' D 7 -*@#' J *G' *G@' @/@-*%' JG DG' G@' #@%D $@%' @' G #$. -@' 'E *' -' *G@' @TE@# *.-%' @ *@#' $A' G >' -# G # $@@-' -' D.-%* -*' -# D .%@' D.>>7- .-' J *G' @ % 7%' %' G %' #/ %@' -' #' *' %D@ * - A' E.%% $ @' *G *' G@' > A' G /@' $@@-' *G7% @#' *.' **@' *G@' @>E@ . ' G %' 6@-@ ' -# *G@' .*G@ '# %* -67 %G@#' E@ %.-%' JG.>' G@' >@-* .-%(-# ' *G@' -@D#.* ' $@' @ A' G %' J. B' -# J **@-' %' %' %7EE.%@#' J *G' *G@' / @J' .' D. @D*W -6' *G@' %@' >E @%% .-%' D.-/@A@#' $A' G %' G %*. A' %*.' G %' @ # -6' DG D*@ %' G@' G %' @* @/ $ A' # > 6@#' G %' .J -' G %*. D ' D @# $ *A' /@-' *G@-' G. J@/@ ' G %' J * -6%' >7%*' $@' DD@E*@#' % -' >E. * -*' D.-* $7* .-' *.' *G@' G %*. A' . ' E@ .#' . ' .7 ' B-. J @#6@' . ' JG DG' J@' @ -#@@#' > - A' #@E@-#@-*' 7E..' G >' %' %@-%@ . ' *G@' / 7@' . ' G %*. A' / %' #@@E' 5 ' 3 ' A . * @' @ *' *G *' * 7*G' %G.7 # G@' *%' # %* -67 %G -6' DG D*@ %* D' -# G %' @%. 7* .-' J %' *.' 6 /@' ' *G 7' DD.7-*' . ' @/@ A*G -6' JG@*G@ ' D.>>@-# $ @' . '-.*' JG DG' G@' @ *@#' D.-D@ -6' -.*G -6' @/@-' -' *G@' D %@' . ' G %' #@ @%*' @-#% 5 ' 'A -' '^H ' @' 6@ A' D @#' .7*' G %' -*@-* .-' % J. B' %@- /@-@#' $A' #@%D E* .-%' .' D * @%' -# $7 # -6%' %' J@ ' %' .' *G@' > --@ %' -# D7%*.>%' -#' .' *G@' @ 6 .-' -# *' .' *G@' E@.E @%' >@-* .-@# $A' G > ' >.-6' .*G@ ' *G -6% .c' *G %' B -#' G@' 6 /@% 7%' -' -*@ @%* -6' #@%D E* .-' ' @ *' * -' T ' : ,* / ' Q "H ' %' .DD % .- ' @> B% *.' # %E A' %G @J#-@%% .' .$%@ / * .-' %' JG@-' G@' % A% *G *' >@-' @ >. @' %G >@# .' *G@ - >@' .' $ %@' D*% *G -' .' *G@' D*% *G@>%@ /@% 5 ' : ' / ' ^bH ' G.* 7% %E@ B% .' G > % G / -6' 6 -@# @*@ - ' >@' -# $$.-' # J% 6@ A' .-' JG *' G@ D % *$@' %.$@ ' *@%* W >.-A' .' .D.E 7% `' JG @' G@ 6 -' #@%D $@% G >' % *G@' 6 /@%*' G %*.- -' .' *G@' * >@%')DG E' TTT/ H

G@' J. B' .' .D.E 7% I ' 3 3 ' % *G .76G.7*' '* $7*@' *.' *G@' 6 . A' .' &7%* - -' *' D.-% %*%' .' /@' G..B%' -# % #@/.*@#' *.' -' @-7>@ *.-' -# #@%D E* .-' .' *G@' 6 @ *' $7 #W -6% '*@>E @%' . *% ' D %* @%' $ #6@% ' >.- %*@ @%

;-# %*- $*7 @ ! !' @ !`A' #@%D E* .-' JG DG' J@ @' ;@ @D*@# $A' G @*-E@ . ' -' '*G@' # @ @-*'E *%' .' *G@' .> -' @>E @' *@ ' '>.#@%*' E @ D@' *G@' 7*G. ' $@6 -% J *G' ' #@%D E* .-' .' *G@' DG7 DG' . ' *' .EG ' *' .-%* -*-.E @' *@ ' JG DG' G@ 6 /@% -' DD.7-*' .' .*G@ '6 @ *' $7 #W -6%@ @D*@# -' *G@' D %*' I .>' *G@>' G@' *7 -% *.' *G@' J@%*' *.' E 7%' 9 D@#.- ' G@%% A' -# A D7>' @' *G@-' @* D@%' G % %*@E%' ! E %%@% *G .76G' *G@' # @ @-*' E ./ -D@%' .' % 9 -.' *.' @%* -@ -# 9.7-*' - ' I - A' @-*@ -6' D ' G@' %E@ B%' .' JG *' G # $@@-' #.-@' *' @T -# ' -# -' ' *G@' D *@%' .' *G@' .D.-%7 ' #*' G@' . .J -61Y *G@' D.-# *.-' .' *G@' - *.-% -# * $@%' .' *G@' $ %6 ' 7DG ' - ' I -B%' .*G%' 7-%' @ % -%' -# %(' *G@' J %' . @ % 7%' *.6@*G@ ' J *G' G %' DG D*@ ' -# @(' 6@.6 EG D ' -.* D@%' . ' *. J -%' /@ %' %@ %' >.7-* -%' -# D.7-* @%' ./@ ' ' J #@ %E @ #' @ ' .' *G@' J. #(' *G@' - >@%' .' *G@' $ %G.E%' -# *G@ @DD @%' %* D ' .DD7 @-D@%' .' G %* >@' D. @' @ ' *G@' J@' @ @D*@#' .' - *7 ' EG@-.>@- ' -# .' @ 6 .7% .$%@ / -D@% G@' J. B%' .' .D.E 7%' > A' $@' D.-%7 *@#' J *G' #/ -* 6@' .' - . > * .-' .-' %7DG' E. -*%' %*G@' . .J -61Y *G@' D.-# *.-' .' *G@' - * .

% #$A'E.E@' @@%*7@'*.'G /@' @.D@#'./@''*G@' #@*G'.' *.D7%' :'aQF' -# >7%*' *'*G@' *@'*G /@' @DG@#'-@ A' '-.*' 7*@''*G@' *@*G'A@ '.'G%'@E%D.E*@')I@7A' '')' TT/'aN'bb'(@>.7*'/.'T'EE'FN'FNN(' @ @'/'E'bQ<bMO(' >%' ')-.* EE'aNM'bOMH' _'?']

' &')H'%@-*'$A' @-%@ D'*.'D.>W E@''*G@' $%G.E%' -#'E @%*%' -'*G@' V@76*-@ E./-D@'*.'6/@'7E'*G@''$..B%' -#%D >@-*' /@%%@%' %' #@*G'JGDG'.J@#'%..-' *@W J #%'J %' @6 #@#' %' 7#6>@-*'.-' G%' >E@*A' - ' .'&'FMF]')D*.'<' *@-%%'3'A -*I"3'^QH' _I'']

' ' ')NH' E.@*' -# @-#.' #.-7% E. - %'JG.'.7 %G@#'-'*G@' **@' G '.'*G@'b*G'D@-*7A'-' 7'*G.76G' W 67 -'A' *G' .*G-6'.'G%J.B%%7/(/@%' *G.76G' -' *G@' #D7.7%'GAE@ $.@'.'*G@' D#*@ @' #.-7% D.>E @%'G>'*.' 6' -# .>@'5) Q&' T'^bH'JG @' --.#7%'$%G.E' .' /'-'%.>@/@%@%' ## @%%@#*.' .D7-%' 6 -#%.-%'>B@%G>'@7'J*G' -#')> ' '96-@'A*&' T'M^^(''-'& '3' '9 ".*'bM <NH' G@ @' %@T*-*'@**@' ## @%%@#*.'G>'$A' #.-7%'@ -@%*A'E@#-6@ .'*G@'E #.-'.''%.-'JG.'G#@#'.>'G.>@)/'QMH' _' ']

' :&')^"H'$%G.E' .' D.*@ '-' 7** ' ## @%%@#'J*G'.*G@''$%G.E%'-' 'bNN $A' @6.A'*G@' @*'H * *')^FH]' -' F"M'G@'G#'@*7-@#'.'G%%@@' *@''.-6' $W %@-D@'E %%@#'-'#.-6'E@--D@'.'%.>@'.@-D@ 5)'/'a^(' T'a('T 'QaH' _I']

#3,&W ')^^H'#@D.-'.' %D7 7>'-' D@-7>'.7-#@#'>.-%*@A'.-'G%@%*@'.' @%% -7>'JGDG' @6.A'*G@' @*'-' @D@>W $@' F"Q'@7@%*@#*G@'$%G.E'.'I>7>' *.'D.-%@%D *@'D@*-'D.-#*.-%%*.'@-#.J>@-*' $@-6'%*%@#5) *T'^FH' _I']

' ' -.%*D'*@DG@'.''*G@'%@D.-# D@-*7A'D.-D@--6'JG.>'*7%*J.*GA'--W >*.-'%/@A'%D-*A' @%-.*>@-*.-@#$A' *G@'E -DE'J*@%'.-'G@@%@%' @-@7%' EE.A*7%'E EG-7%'.G %*@'@*7-' *J D@'>@-*.-%G>'5 .'^b'32'A ;'MH' -#$.*G'*>@%'-'D.>E-A'J*G' @-*-7%'-' %7DG' 'J A' %*.'%766@%*'*G*G@' @6 #@#'*G@' *J.'G@ @*D%' %'.'*G@%>@%DG.. '-'*G@' %*' E %% 6@' .#D7%' -# @-*-7%' @' %E.B@-'.' %'*@ DG-6'*G*G *' G %*'#'-.*J %G' %'#%DE@% *.'D.-@%%' >'E7$ DA'*%7DG'D.-@%%.-'J.7# @TE.%@'*G@' /@%*.'#-6@1'-'*G@' %@D.-# E %% 6@' @-*-7%' -# .#D7%' @' #@%D $@# %'-*↓.#7D-6'>.EE.%*.-'*.'*G@' @*.'-.*' '%-6@'/'6.#' B@'9 D.-'$7*' '>7*E D*A' .'6.#%' *' %-*7 '*.' -@'*G *'*G@' @-< *-'@.-.6A'.'%.>@*G-6'%>'J %E *' .'*G@'%A%*@>'.' .#D7%' 7'.-A'.*G@'%.7 D@ .'*7%*J.'GA' -.>*.-'$.7*' .#D7%'D.-W %%*%'-'*G@@'-.*D@%'$A' @>@-*'.'< @T-# 'G@' %*'T 4*''^b'E'MbOH'%*'@%'*G*'*G.%@' JG.'.J@#'*G@'G@@%A'.' .#D7%'$.%*@#'.' $@-6'-'E.%%@%%.-'.''%@D@*'$..B%'.'V.-%*@' ?@'-@''*G*'-'*G@'*>@'.' @>@-*' .#D7%' J%#@#'$7*'%@D*'.7-#@#'$A'G>'J%%*''-' @T%*@ D@' -.*G@'E%%6@'T 74*/'V E' baH%*@%*G*'*G@' .'J@%'.' .#D7% .$@D*@#'*.'*G@'E D*D@'.'E A@' @>@-* >@@A'>@-*.-%*G@'*#.D*-@')$' @' 3*$7*'#.@%'-*'#@ A'*.'%*'@'.'-%J@' *G@'6.7-#%'.'.$@D*.-'7*'*G@'>.%* DG D*@%*D'-.*D@'.'*G@%@D*'%'.7-#5 4' 'a'E'bQbH'JG@'J@' @'*.#'*G*'*G@ .'J@%'.' .#D7%'JG.'D >'*.'$@' -.%*D%)%@A'%.'D @##H'@D @'*G*'*G@A' @$A' -*7@'DG#@-'.''*G@' %*6.#'-# @E/W @6@#'$A'*G@''-.$@'$ *G'*.' /@'%*G@A'D?%@' $@-6'd.#%'.'*G@'%$$*Ge'-#d%B-6% DG#@-'$./@'*G@' Je' -# /-6'd%*G@A' DG.%@e'>@-*/-6'/@A' D@-*.7%A' G@ EG%@'d'*G@' %*6.#'e'-'*G%'7.*.-'#@%@/@% *.'$@-.*D@#'%G >.-2-6'J*G'JG*@W *7 -'%A%'%*.'*G@'.EE.%*.-'.'*G@'#.D*-@' *.'*G*'.'*G@' >.- DGA'.' .#' @>@-* .$@D*%'*.'*G@'#.D* -@'*G*B-6%DG#@-' *G.76G'*G@A'D >'*.'$@'*G@A' -# , '-' D* *G@A' @'D.-%*-*A'-.*' $@'*.'#.' %*G@A' DG..%@(' -# %'.'*G@' #7*@@%JGDG'*G@A' D*7 A'D.>>*'*G@A'#.'*G@>'-.*' %B-6%' $7*'%'%B7B-6'%/@%'#@#-6'*.'$@.7-#.7* -# @ -6'D.-#@>-*.-'-#E7-%G>@-*'-# %*G@' E.%*@'%A%'G@JG.'D.>>*%%-'%*G@' %/@'.'%- I.'##*.-'-.>*.-'$.7* .#D7%J@ G/@*.'D.>@'#.J-'*.'*G@' *G'D@-*7A'*.' G@.#.@*5' *9 *'FH(' -#.-'@#-6'G% JG.@'%@D*.-'*'%@@>%'E -'*G*G@.#.@*G# -'.>.@'@'B-.J@#6@'.'.#D7%*G-'JG*' G@@ -@#.>' @>@-*JG.>'G@7.*@%'>T-6' 7E'G.J@/@'%.>@'.'*G@*G-6%JGDG @>@-*% A%$.7*.*G@'.'*G@D@-*.7%'-.%*D'%@D*%' *'%@@>%'.'-%*-D@'*.'$@'-'7-7*G.2@# D.>$-*.-'.'G@.#.@*1%.J-'*.'D.--@D* .W #D7%J*G' E.D *@%' -#J@' @%@'-' @@D*-6'%@7A'$*A'G@.#.@%%@W *.-'*G* .#D7%J%*G@'.7-#@'.'*G@'%@D* .'*G@' #>*@%'.'JGDG'%@D* G@.#.@*J.7# G/@@#'-'E EG-7%5' 'bQH''-#@'*G@' *D@' ; ') .''E'a^HG%$@@-'@ *@# JG*' E EG-7%*@%%*.'*G@' @6@#E D*D@' .'*G%%@D*'*.'J.%GE'>.*G@'-B@#-'..>% J >@#$A'%E@D'G@*-6'EE *7%' 7* E EG-7%G.-@%*A'*@%*G*G@G@*-'.'D7W B-.J@#6@'.'%7DG'E@.E@'-.'G#@G@#-.'E@%.- *G@>'-'-A'$..B' @7%7A'*@%'-'JG*' E '.'*G@'J. #*G@G@*D%JG.>'G@#@%D$@% @*.'$@'.7-#'$7*'-'*G%D%@G@%A%G@ @A'#.@%-.*'B-.J'JG@*G@'*G@A'@T%*@#* '-'G%*>@(.-A'.'% @*A4%%B@'G@*G-B%G@.76G*'*@'*G@%*. @%JGDG'G#D.>@'*' G%@%' *'%-.'7-@%.-$@%D@E*D%>'*.' #%>%%J*G'D.-*@>E*'*@'%.'E.. A'**@%*@#* *'%-.*.7%G.J'@%A'%*. @%6@*'-*.D D7W *.-'>.-6'*7#@%'%@D@*'.'JG*'*@'G%*-#-6'*G@' E EG-7%#.@%-.*'>@-*.-' .*@7%'-'D.--@DW *.-'J*G'*G@' #>*@%'-.'%*'B@A'*G*G@*G.76G*'.'G>'-'*G*'D.--@D'@ #@%D$@%*G@%@E@.E@%'-.*J*G%*-#-6'*G@' >>.#@%*A'%D@*D'-'*G@'E-D E@%'-D7D*-6' D.-*-@-D@%''#7*A'-#*7-6'.7*.'*G@' d'#%@e'-A.-@JG.'*.7DG@#*G@'.$##@-

7 *' ' E EG - 7% # #' -.*' B-. J'. ' ' D.--@DW * .-' . ' .# D7% J *G' *G@' # > *@%' *' %' -.*' D @# $ @' *G *' G@..#. @*' G #' -A'$@**@ ' > @ -% . ' - . > * . -(-#' *G@ @ . @' J@' > 7%*' > *' .- ' B-. J @#6@' . ' .# D7% *.' JG *' D -' $@ 6 -@# .>' *G@' E %% 6@% . ' @ *- -' -# @>@-*' @ #A' D *@#'

I ' ' ' D.>E - .-' . ' *' - -7% *' . ')D? ' E ' QM ' H' _ ' &

I ' ' ' ')^H ' $ %G.E' . ' * ' -' Z< > # ' E @/ .7% A' *.' *$ *' -' - E *@' . ' *G@' >.- %*@ A' @%* $ %G@# *' EE.'$A' *' 767%* -@' @' EE@ %* *.' G /@' $@D.>@' '$ %G.E' $.7*' M=W ' . ' 7 -7% %E@ B% . 'G >' % %7DG' -' ' @**@ ' J **@-' 'MNF') 7 -7% ' 'O(' 76 MQ' ^H ' *' %.>@' * >@' -' *G@' . .J -6' A@ ' 767%* -@' J .*@' *.' G > ' *@ -6' G >' . ' G % .J -' %7 @ -6' .>' ' E - 7 ' # %. #@ ' @ 7@%* -6' G % E A@ %' . ' G > %@ ' -#' >@-* . - -6' %' -' @/@-*' . ' JG DG' G@' > 7%*' $@' J@ ' J @' *G@' #@ *G' . ' 9@6 7% ' $ %G.E' . ' > ') **6' ' M H' @ . @' G@' $@D >@' ' $ %G.E' G@' J %' *.' G /@' $@@E' *G@' $@ @' . ' ' @**@ ' .>' 767%* -@' *.' *' &@ .>@' $7*' J %' E @/@-*@#' .>' * B -6' *' $A' G % @E %D.E ' #7* @%' @' # @# $@ . @' a"M ' . ' *' J %' -.*' 7 -* ' *G *' A@ ' *G *' *G@' @**@ ' J %'%@-*' -#' -' *' G@' % %E.B@-' . ' % $@ -6' -.' .-6@ ' /@) 76' ([' O^H ' @' %' %.' >@-* .-@#' $A' 767%W * -@' -' G % * @ * %@' 3 ' C" . ' -4 ' %G / -6' # @# J *G -' '/@ A' @J'A@ %' -#$@ -6'%7DD@@##@ $A' I . * - *-%') 76'7 'C" .' ' ^F QN H' @' % % # $A' /.# 7%*.' G /@' EE@ @#* .' G >' *@' $ % #@ *G') 76') ' ^b ' N H' _ ' ? ']

I ' & & ' "RH ' $ %G.E' . ' 6 ' ' @**@ ' # *@#' 9 DG' ^%*' ; ' bM ' ? % ## @%%@## $A' 6 7% ' JG.' *G.76G' -.*' *G@-' E.E@' J %' D* -6' . ' /@ 7% JG.' J %' *G@-' @T @#' *.' . 7< *7 7% ' JG.' G #' J **@-' *.' D.-%7 *' *G@' E.E@ $.7*' D@ * -' E D* D@%' . ' *G@' %@ - %*%' -# < -%' -#' .-' .*G@ ' > **@ %' G %' @**@ ' J %' @ # *' *G@' %*' D.7-D ' . ' 6 ' -' ; ' bF^') @ # ' A' > .' + ' 3 ' + "' 3 ' ' 8 ') Q ' F^^' />/B(') - ' ' T/ ' ^" O H' _I ' H

& & ')^H ' ' $ %G.E' . ' . *G' D ' -' *' 767%* -@4% * >@' 767%* -@' - . >%' -% 5 ' + 2' # TT ' H' *G *' . @D*7%' G@ @#' $ -# J . > -' $A' EE A -6' *.' G@ '@A@%' *G@' . J@ %' G@' J %' D A -6' JG@-' G@' J %' @>./ -6' *G@' @ D% . ' *' *@EG@-'*.' *G@' J *@ %' . ' $ % _F ' ']

' & : & ')QH ' ' D' $ %G.E' JG.' D. >W E -@#' *.' E.E@' @.' *G@' @ *' *G *' A' $ %G.E' . ' @% G # . # -@#' -.*G@ ' $ %G.E' -' G %' E D@' @' aab') @.') ' T ' DD' a ' bH ' @< >@-*')T/ ' O H' *G -B% G %' %@#' J %' -' *G@' E ./ -D@' . ' @D.-# $.--@' -#' *G *' G@' J %' -.*' *G@' . @D*7%) $.7*' JG.>' -.*G -6' % 6 /@-H' E D@#' >.-6' *G@' $ %G.E% . ' @' -' *G@' E .W / -D@' . ' @--@ 5: ' +, ' T/ ' b^^H ' H. L' D% ')^OH ' E ' FN $]' _ ']

& ' ')MH ' $ %G.E' . ' I . 7 >' . < -@ ') >. H'D.-%@D *@#' $A' *' @*@ G A%. .67%) ' @* ' G A% ' 4 ' ^Fb' -' 9 6-@' A ') ' FMMH ' JG. ' DD. # -6' *.' 6-@ 7%): *(A " * b^H ' G # $@@-' . # -@#' #@ D.-' J *G' G >' $A' . W -@ 7% ' *G@' . >@ ' $ %G.E' . ' >. ' ' *' % * 7@' *G *' G A%. .67% ' J %' D.-%@D *@#' $A' E.E@

T*7%) 6-@ 7% ' aNH ' *G % . @D*7% ' D --.*' $@ *G@' $ %G.E' . ' *G *' - >@' .-@' . ' *G@' *G @@' @6 *@% %@-*' $A' E.E@' @ @%* -@' *G@' E @#@D@%%. '. ' T*7% ' *.' *G@' D.7-D ' . ' EG@%7%) 9 -% ' / ' ^Q O' @*D H' @' > A' $@' *G@' % >@' % @' *G@' $ %G.E' . @D*7% ' >@-* .-@#' -' ; ' a Q' $A' E.E@' >E D 7% ' -' ' @**@ ' *.' &.G-' DG$ %G.E' . ' /@-- ') >< E D ') ' Q' -' A ' ' / ' MO H' cl ']

9 ' ')^H ' >@-* .-@#' $A' G A%.%*. >' ' a"a ' -' ' @**@ ' *.' D@ * -' .*G D' >.-B% -' Y ' -' L2* @ ' % *G@' * -' /@ %.-' -#' -.*@' -' 9 6-E 5A ' 1 ' ' OQFH' > B@' *' @% # -6' d' -' .> *' 6 .e' 7*' *G .76G' *G@' .> %% .-' . ' *G@' %@D.-# -' -' -.*G@' @ # -6' *G@' @TE @%% .-' G % $@@-' * B@-' *.' >@ -' *G *' *G@' >.-B% # J@ *' -' *G@' >.- %*@ A' . ' .>.*7% ' / 2' ' >.- %*@ A' @%* $ %G@# -' *G@' G.7%@' . ' .>.W *7% ' *G@' @> -@-*' 6@-@ ' .' G@.#.% 7% ' G % / @J' % * B@-' $A' @>.-*')T ' ^aM ' ^ONH _]

9 ' ')QH ' ' E @%*' . ' G * @% JG.' J % D.-%@D *@#' $ %G.E' . ' G *@ 7#7-' $A' 6 # 7% ' $ %G.E' . ' G@ >% ' $.7*' bOQ ' G % E .D@#-@ J % *G@' E -D E ' D 7%@' . ' *G@' .7 *G' D>-D ' . ' % ' GG*@ -#7-' $@ -6' -' *G@' # .D@%@' . ' G * @% ' *G@' D* .-' . ' 6 # 7% J % ' # @D*' @-D . DG>@-*' .-' *G@' 7 %# D* .-' . ' EE. 7% ' $ %G.E' . ' G * @% ' @' # G % D.>E -*' $@ . @' -6' 7-* >'*.' JG.>' G * @% $@ . -6@#' JG.'*..B' 7E' G % D 7%@' JG @' 6@$@ *' *G@' E.%%@%%. ' . ' GG*@ 7#7-' 7E W G@ # 6 # 7% ' G@' .7 *G' .7-D ' . ' % J % %7>>.-@#'*.'%@*' @'*G@' # %E7*@' G@' E @ *@%'#@W D #@#' -' /.7' .'*G@' $ %G.E' . ' G * @% ' -#' .-' @E*' ^^ ' bOM ' J .*@' *.' @**@ %' ?G DG' @' @T* -*' .-@' *.' 6 # 7% @>.-%* *-6' .-' G % $ @ DG' . ' *G@' D -.-%' -#' *G @ *@-6' .>.*7% J *G' @T< D.>>7-D *.-'*G@' .*G@ '*.' 6@$@ *'#@E @D *-6' G % %7EE. *' . -' 7- 6G*@.7% D 7%@' *' %@@>% ' G.J@/@ ' *G *' .>.*7% ' JG.' # #' -.*' E @%@-*' G >%@ ' *' *G@' D.7-D ' @* -@#' G % E.% *.-'* ' 6@$@ *4% #@ *G' *J.' A@ % *@ ' JG@-' *G@' %@@' . ' GB*@ 7#7-' D >@' *.' -' @-#' -' %E *@' . ' EE D *.-'*.' 7-* >' *.' @ -%* *@' G >' -' b b' .>.*@% %7$%D $@#' *G@' D -.-% ' . ' *G@' %@D.-#' D.7-D ' . ' 9 GD.-' % ' $ %G.E' J 7*' ' %@@') @6' 7 ' *% ' 9 ".* / ' ^O(' : ' +, -* / ' ^" N <N(9 -% ' T ' Fb' %@ (NbN ' - '& ' 7 ' M" <N ' MaM H' _ ' ' f

+ 9 ' '). 'E@ G E% >. @' D. @D* A' ' @D' ^N) %' (" * 6AE* -' > *A ' *' %D .-' -' *G@' .D @* -' E@ %@D7* .-' 7-#@ ' *G@' E @% #@-* I > -7% ' @' G #' $@@-' %@-* .>' 6AE* ' *.6@*G@ ' J *G' @%' -# %' *.' > - %*@ ' *.' *G@ D -' D.- @%%. %' G@A' J@ @' @%*@#' .-' @D' ^a ' @%' J %' $7 -@#' . >7% -# % J@ @' $@G@ #@#' /@' # A% *@ J #%) 7%@$' (' A -' R' Z _' _ ' ' &

' / 6 -' > *A ' -' A ' ' M" b<M" F ' # 76G*@ ' . ' . >- - ' -# D.>E - .-' J *G' G@' -' > *A #.>' H/ ' 1JI ') 7 - *' . ' (' aN <N(. ' ' D ' 1. ' Y* ' ' bNM' % H' ']

$# 8#3 " , ! ! @6@#' %*' $ %G.E' . ' #7 ' % . ' @ --G %*. D ' @' % D.>>@>. *@#' .-' ./@>$@ ' O' 5 ' ' D* ' ON" ' ONb(@>.-*' (') ' ' /Y> _I]

A ` A ' % # $ % ' # % ' V , $ % # $ % ' # 4 ' V , $

% A% *G * ' % G@ G % % G@ J -' - ' G % G . B ' 3 ' + E, '
*% . -@ ' : -# E@ % @ / @ - D@ ' % % -DG ' ' 6 #' . '
. #' % *G ' -# G@ 7 . *@% * . ' *G % ' E7 E . % @ '
AE -' . -' *G @ ' . #4% I A@ ') AE ' 3 ' 4 '
1 ' ^Q<QOH ' G7% *G@ E A@ ' % ' %7 D @ - # * . '
E . / @ ' *G % ' E . -* ' . ' *G@ 7@% * . - ' J GA ' % ' - . #
. # #% ' 6 D@ ' 6 / @ - ' DD. # - 6 # . ' > - 4% # @% @ * ' * G@ '
- % J @ ' % ' *G # * ' % ' %. ' $@D 7% @ ' @ % ' > @ D 7 '
' % . ' J GA ' - G # * . ' ' 8 @D 7% @ ' @ % . 7 ' 7 # 6 @ '
' # * ' $@ ' %B @ # ' J GA ' # . ' % . > @ ' J G . ' % @@ > @ # # * . ' $@
6 . - 6 ' . - ' J @ ' ' J A ' 8 G@ ' - % J @ ' % ' 6 / @ - '
$A ' * ' > J . % @ ' * G * < . 7 ' G@ * % ' @ ' - . # ' @ - * @ A '
- ' . 7 ' . J - ' E . J @ ') > $. % ' 3 ' 9 ' - . ' ^ H '
) D ' H ' . 6 - % > ' @ A ' 7 - % ' - * . ' 9 - DG @ % > '
) D ' ^Q ' ^MH ' 7 # ' E @ # @ % * - * . - ' % % # # * . ' > B @ '
E @ DG - 6 ' 7 % @ @ % (. ' $@D 7 % @ ' # ' . > % ' ' E # ' . '
. # # % @ J . B ' . ' # J - 6 ' > @ - ' * . ' > % @ ') D ' ^ a H '
% ' * . ' @6 @ # ' - 7 * * A ' . ' E A @ ' . ' . ' @E . . '
* G @ ' - % J @ ' % ' * G # ' * G @ % @ ' @ ' # @ - * @ A ' D . > W
> - # @ # ' G @ % @ ' * J . ' * @ * % @ % . ' 767 % * - @ ' @ '
* . ' $@ ' . 7 - # ' - ' / . ' ' . ' G % J . B % ' @ # ' 9 6 - @ '
- # @ ' * - % D $ @ ` ' - ' * G @ ' % @ # * . - ' . ' * '
. % E @ ' ^ O ^ ^ ' - # * % ' @E - * % `
$. 7 # * G @ ' % > @ # * > @ ' % ' * G @ ' @ # * @ ' * . ' 767 % W
* - @ ' . % E @ ' J . * @ ' . - @ ' * G @ % ' > @ % 7 $ @ D # * . ' '
@ - # ' - > @ # ' 7 - 7 % ' . ' 7 - - % ' $. 7 # * J G . > '
- . * G - 6 ' % B - . J - ' @ TD @ E # * G # ' . % E @ ' # # @ % % @ %
G > ' % ' " . -' # $ A ' J G DG ' > A ' E @ G E % ' $ @
> E @ # ' ' > @ > $ @ ' . ' ' @ 6 . 7 % ' D . > > 7 - * A '
@ ' J . * @ ' -' - % J @ ' * . ' ' @ * * @ ' . > ' G % ' @ - # '
E * A ' * . ' / - # D * @ ' G > % @ ' . > ' 7 - / . 7 $ @ '
@ E . % % % * . ' G % # . D * - @ ' E * A ' * . ' # @ D * ' G % '
* * @ - * . - ' * . ' * G @ ' J * - 6 % ' . ' 767 % * - @ ' - # * . '
/ - # D * @ ' G > ' . > ' * G @ ' DD 7 % * . - ' . ' # @ - A - 6 '
@ @ < J ' > # % @ * * - 6 ' 7 E ' 9 - DG @ - ' # . D * - @ ' - '
* % % * @ # ' G @ ' - @ ' . ' 67 > @ - # * 6 - % * # @ 6 - '
. ' % @ > < E @ 6 - ' / @ J % ' % ' > 7 DG ' . ' * G @ ' % > @ '
G - # ' % - ' * G @ ' @ * * @ ' * . ' 767 % * - @ ' $ 7 * ' G @ ' % . '
> @ - * . - % ' * G @ ' D % @ % ' . ' - @ 7 % ' - # A # ' % '
- % * - D @ % ' . ' E @ % . - % ' J G . ' G # $ @ @ - ' @ # $ A ' . # 4 %
6 E > @ @ ' - * . ' * G @ ' J A ' . ' @ * @ - ' @ ' - # ' % - . * ' $ A '
- A ' > @ - % * . ' $ @ ' 7 . * @ # ' . - ' * G @ ' % # @ ' * G @ '
@ 6 - ' * G @ . A ' ? GA ' ' > @ - ' @ ' - . * % / @ # ' %
' > A % * @ A ' . ' . # % * - . * @ TE D $ @ $ A ' G 7 > - '
7 - # @ % * - # - 6 ' - # . ' J G DG ' J @ ' > A ' $ @ * G - B 7 '
* . ' $ @ ' 6 - . - * ' 3 ' (C " ' ' - . 6 ' DD. 7 - * '
. ' * G % ' @ * * @ ' % 6 / @ - ' $ A ' @ @ ' / . ' ; ' QON <
Q a

@ % # @ % ' * G @ ' @ * * @ % ' @ # A ' > @ - * . - @ # ' . % E @ '
? % * G @ ' 7 * G . ' . ' D . > E @ ' . ' % @ / @ ' J . B % '
$. * G ' - ' E . % @ ' - # - ' / @ % @
' ? . + ' ' Y ' * G . % @ ' - ' / @ % @ ' * G @ '
> . % * ' > E . * - * ' * - A ' * @ ' - ' @ - 6 * G ' $ ' * G @ '
E . @ > ' 3 ' 8 " - # ' * @ > ' $ A ' J G DG ' G @ # @ % D $ @ % '
* G . % @ ' J G . ' * @ DG ' @ . - @ . 7 % # . D * - @ ' $. 7 * ' 6 D @ '
/ 2 ' * G @ ' @ 6 - % ' - # % @ > < @ 6 - % ' * ' % '
@ TE - @ # ' D @ # A ' $ A ' * G @ ' . J - 6 ' 7 . * * . - '
. > ' * G @ ' E . @ > ' * % @ ' ' F b 1 Y

d ' . % ' % . ' - 6 * ' - . % 7 * ' 6 * ' D 7 = - %
> - @ . E 7 % $ * . ' / 7 * % D . - % * % * @ @ / @ % * . e

* ' D . - % % * % ' . ' ^ " " Q ' - @ % J * G ' ' % G . * ' @ @ 6 $ D '
E @ D @ ' - # ' % # / # @ # ' - . ' 7 ' E * % ' * G @ . W
. 6 D ' * @ * % @ ' - ' / @ % @ ' * G @ ' * G - ' ' E . @ > ' $ 7 * '
> @ # ' " ' " 4 , * 7 E . - ' * G @ ' > . # @ ' . '
7 D @ * 7 % ' (* ' # @ % D $ @ % ' DD 7 * @ A ' * G @ G % *. A ' . '
@ 6 - ' # . D * - @ ' J G . % @ 7 * G . ' * ' D % ' d ' D . 7 W
$ @ ' * - - 7 % e ' - # ' > @ - * . - % ' * G @ ' * @ * > @ - * '
J * G ' J G DG ' G % ' . E - . - % ' > @ * ' * ' . > @ ' - ' * G @ '
% * @ - ' G7 DG ' - # - ' D ' * G . 76 G ' * G @ ' - 7 W
@ - D @ ' > - A ' . ' 767 % * - @ ' d * G @ ' 6G * ' . ' * G @

6 @ e ' G @ ' > - - @ ' - ' J G DG ' * G @ ' . - ' G7 DG '
% % E . B @ - ' . ' % J . * GA ' . ' - . * D @ ' / ' a " 1 Y

I ' ' ' ' ' ' ' '
* ' X ' ' ' K ' ' ' '
Z ' ' ' ' K K ' ' ' '
! " 1 '

G . 76 G ' J * G . 7 * ' - A ' D > ' * . ' G 6 G ' - G ' %
E . @ * A ' - # ' @ TG $ * - 6 ' * G . 76 G ' - ' ' @ % % # @ 6 @ @ '
* G - ' $ ' * G @ ' D % @ J * G ' * G @ ' / @ % @ % ' 7 - - % ' * G @ '
# @ 6 @ - @ * @ ' % * - # # ' . ' * % 6 @ ' - ' E 7 * A ' $. * G ' .
- 6 7 6 @ ' - # . ' / @ % D * . - ' * ' - @ / @ * G @ @ % %
* @ * % ' * % 7 $ @ D * ' J * G ' J @ < % 7 % * - @ # / 6 . 7 '
- # . ' * G @ ' > . % * @ E * ' J * G ' D @ - @ % * ' - . J '
- # * G @ - ' @ TE @ % % @ % * G @ . 6 D ' * 7 * G % ' * G . 76 G '
E @ G E % ' J * G ' % @ / @ * A ' A @ * ' J * G ' @ > B $ @ '
. D @ ' - # * @ % @ - @ % % ' & ' & ' > E $ @ ' - ' G % ' DD. 7 - * '
. ' * G @ ' E . @ > ' D . - # @ > - % ' J G * ' G @ ' D . - % # @ % * . ' $ @ '
* % ' / . @ - D @ ' * % ' G # ' > @ - DG . A ' - # # @ % E . - # W
- 6 ' * . - @ ' > . 7 - * - 6 ' % . > @ * > @ % ' G @ % A % ' d ' * . ' '
E # @ @ @ D * . - ' . ' G @ e ' @ % ' . E . - * % . 7 * '
% > * A ' - ' * % % @ - * > @ - * * . ' % . > @ . ' * G @ ' J . B %
. ' % D ' - # * G @ ' . * < . A * % ' J G DG ' G @ D . - <
* % * % 7 - / . 7 $ A ' J * G ' * G @ ' * . - @ ' . % % 7 @ * '
- ' G % @ % % A ' . - ' * G @ ' @ ' . ' .# ' >E @ ' (- '
& * ' 3 ' 9 " . # . ' ' D ' ^ F ' EE ' M < b
@ % # @ % * G $ ' . - 6 ' E . @ > ' * G @ @ @ ' * G @ % . ' -'
@ E 6 > > * ' D B - # ' J G DG ' @ 6 @ - @ A ' @ 6 # @ #'
% 6 @ - 7 - @ ' J . ! % ' . ' .% E @ ' * G . 76 G ' # . 7 $ * @ #'
$ A ' .@ @ # * . % ' J . ' . ' * C @ > ' # . 7 $ * @ #' $ A '
> @ ' @ ## @ % % @ # * ' > 6 - @ ') . $ * @ D * <
* . @ > H . ' * ' 767 % * E @ ' - ' * G @ ' % * . ' * C @ > '
G @ ' EE @ % * . ' G > ' * C @ * @ > ' C C - * $ A ' J G DG '
- * @ > ' * G . 76 G * ' * G * ' G @ ' > @ - * * . ' # @ - . * @ ' - <
D @ - * . ' @ - % ' G @ % @ D . - # ' J G DG ' % ' > @ - * . - @ #
$ A ' @ # @ % * G @ ' J . B ' . ' .% E @ ' * G @ ' G @ * . D - '
) G @ * . H ' % E @ G E % # @ D * @ # ' 6 - % * ' # @ @ - *
E @ % . - ') @ # @ ' ' - ' 9 ' ' ^ " H ' G @ @ ' @ ' % . '
^ " F @ E 6 > % ' . 7 - # @ # ' - ' % . > @ ' > @ % 7 @ ' . -
767 % * - @ 4 % J * - 6 % ' $ 7 * ' @ TE @ % % - 6 ' > . ' - #
* G @ . . 6 D ' * 7 * G % ' . ' ' 6 @ - @ ' B - # ' * . ' $ @ ' . 7 - #
- ' * G @ ' J . B % ' . ' > - A ' . * G @ ' G % * - ' J * @ % '
G @ % @ # * . ' 7 # 6 @ # ' * G * ' * G @ A ' > 7 % * ' G /@
EE @ @ # % G . * A ' $ @ . @ ' * G @ ' . 7 - D ' . ' G <
D @ # . - ' ' ab ^ ' $. ' % . < D @ # ' @ E * EG ' . '
* J @ - * A < % T ' - @ % ' . - ' * G @ ' @ % * . ' - ' # @ 6 -
G @ @ % @ % ' # . 7 $ * @ # ' $ A ' > @ ' @ % # @ % * G @ % @
J . B % ' 6 @ - @ A ' ** $ 7 * @ # ' * . ' . % E @ ' * G @ @
@ * J . ' . * G @ ' E . @ > % . ' # . 7 $ * 7 ' 7 * G @ - * D * A '
. - @ ' D . - % % * - 6 ' . ' NOQ ' - @ % ' @ - * * @ # ' 3 ' . e
3 " ' 3 2 " * ' % . * . ' / - # D * . - ' . ' * G @ ' J A % '
. ' . # * . J # % > - ' J G DG ' J % ' % D $ @ # * . ' G > '
J * G ' D . - # @ - D @ ' . ' * G @ ' % * ' > @ ' - ' * G @ ' A . - %
@ # * . - % ' . ' G % J . B % ' ' ^ b M N ' G @ ' * A @
@ % @ > $ @ % * G * ' . ' . % E @ ' $ 7 * ' % . > @ ' * G @ . . 6 D '
% * * @ > @ - * % J G DG ' % / . 7 ' . ' @ 6 - ' # . D * - @ '
% @ @ > ' 7 - B @ A ' * . ' G / @ E . D @ # @ # ' . > ' G % ' E @ - '
7 * ' $ @ % # @ % * G % * G @ E . @ > ' % E @ B % ' . ' * G @ ' - / % . - %
. ' * G @ ' - # $ ' - # ' . * G % ' # 7 - 6 ' * @ - ' A @ %
E % * ' - # % * ' D * - 6 ' * G @ ' D . 7 - * A ' . J ' * G @ '
- # % ' DD. # - 6 ' * . ' * G @ ' G . - D @ ' . ' . % E @ '
- / # @ # ' 7 ' : ' a " F ' - # ' - ' a ^ N ' E % % @ # ' - * . '
E - ' G @ ' . * G D ' - / % . - ' $ @ 6 - ' - ' a ^ Q ' - #
% ' . % E @ ' EE @ % * . ' G / @ ' $ @ @ - ' $. > ' $. 7 * ' a " M '
G @ ' D . 7 # G / @ ' G # A ' E % % @ # ' G % ' $. AG . . # ' $ @ . @
* G @ ' # . % @ ' . ' * G @ ' * @ - ' A @ % ' @ / @ - ' * G . 76 G ' - . *
% * D * A ' D D 7 * @ #
- . * G @ ' E . @ > ' @ - * * @ # ' + " EC - ' 3 ' C ; 4 #
G % $ @ @ - ' * * $ 7 * @ # ' * . ' - - 7 % ' - # ' % ' - D 7 # @ #
- ' % . > @ @ # * . - % ' . ' G % J . B % ' $ 7 * ' % ' 7 . * @ # ' $ A '
@ # @ - ' G % * @ * ' @ 3 ' ' 4 ' % * G @ ' J . B '
. ' . % E @ ' . ' * ' D . - % % * % ' . ' % T * @ @ - ' - @ % .

- D @ . - * D' 4 * ' -$ D' # > @ * @ ' * @D* D' @ $ DG' @ #@' D % . .E$. X' @' (* . W . J @ #' ' - -@*A<@ 6G* @ @6 D' -@% ' #@%D $ -6' *G@' 6 . A' . ' *G@' G %* -' @' -#' G / -6' %. > @' E %% 6@%' . ' D. - % #@ $ @' . D@' -#' $@ 7*A' $. *G' . ' *G. 76G* -# @TE @%% . - ' * ' % @ / #@ - D@' *. ' %G. J' *G * * ' J % D. > E. %@#' #7 -6' *G@' * > @' . ' 6@ - @ ' D. - 7% . -' -# # % %*@ ' D 7%@#' $!' *G@' $ $ -' - / % . -%' -# %. ' > A' $@' %D $@#' *. ' # *@' $. 7*' 'a" O ' $7*' *G@ @' % - . ' @ / #@ - D@' *. ' %G. J' *G * .%E@ ' . ' 7 * -@' J % @ / @ ' > %#' -# '%. ' $@% #@%' *G@' >E . $ $ *A' % -6' . > ' *% # *@ ' *G@' E. @ > ' % - . *' B@ A' *. ' G / @' $@@ - ' D. > E. %@#' $A' G >

((' $ ' 6) ' ` ' M' - - 1 (- ' C- 4' 3' + C ' : 24 ' ' %* *@ > @ - *' 7 - #@ ' *@@ - ' G@ #%' . ' *G@' . $ @D* . - % ' > #@' $A' *G@' D' $ %G. E%' *. ' *G@' #. D* - @%' . ' *' 767%W * - @' . - ' @#@%* - * . - ' J *G' - % J @ % ' *. ' @ DG' . . J @#' $A' *G@' % > @' - 7 > $@ ' ' E . E. % * . - % %G. J - 6' - ' . > ' > - - @ ' *G@' #. D* - @% @TE @%%@#' - ' *G@' E @%% - 6' - % J @ % ' Q') - " ' - " - ' 3' + C ' 1 E . 4 4' a ". " " C4 ' ' % > ' J . B' - ' % T*@@ - ' DG E*@ % ' G@' . $ @DW * . - % @TE @%%' - ' ' > - - @ ' JG DG' % - . *' . - A' G %G' - # @ / . * - 6 ' $7*' 7 - ' ' *G@' E. %% $ @' @%7 *% JG DG' E @#@%* 7 - ' #. D* - @' D @#' *. ' *% @T* @ > @' E. - *' > 6G*' %766@%* ' - #' ' *G@A' @' 7*G@ - * D' 7%* A' *G@' %@ / @ *A' J *G' JG DG' . %E@ ' @$7B@#' *G@' 7*G. ' - ' G %' @E 6 > ' > @ - W * . - @#' $. / @ ($7*' JG@*G@ ' *G@' 7*G. ' . ' *G@' . $ @D* . - %' J %' %. ' *G@' 7*G. ' . ' *G@' . > > - < *. 7 > ' *' %' - . *' @ %A' *. ' #@*@ > - @' . - 7% # %* - D* A' @ @D* %' *G %' . E - . - ' $7*' G % D. > > @ - W * *. ' 6' %7EE. *%' *' @ > . - *' -D - @%' *. ' *G@' / @ J' . ' . - 7% ' JG @' -*@ > ' -# W # - ' + . %' @ @D*' * ` ' M ') - "- " - ' 3') ; . ' : "C "- C4 ' Y ' . > @' D @ 6A > @ - ' . ' @ - . ' . ' %. > @ G / @ * G. 76G*' $7*' . - ' -%7 W D @ - *' 6 . 7 - #%' @ - @ / ' @%E@D A' * J . ' - > @#' > 7%' -# G@. #. - %' G # > %7 - #@ %*. . #' / . 7%' E %S 6@% . > ' *G@' * J . ' * @ * %@%' . ' *' 767%* - @' 3 ' - 3 - " " ' - ". C4 * -# 3 ' 3 " ' - 2 " * -# * . ' *G@ > ' . %E@ ' ## @%%@% ' B - # A' -#' D. 7 *@. 7%@ **@ '. ' @TE - W * . - ' 7. * - 6' *G@' E %% 6@%' D *@#' $A' *G@ > ' -# ## - 6' G % ' . J - ' @E @%' 6 *G@ @# - ' %. > @' D %@%' . > ' *G@' J . #%* G@ > %@ / @%' . ' 767%* - @' - -# - ' .- @' D %@' E. - * - 6' . 7* J *G' %*. - %G > @ - *' *G@ @6 @6 . 7%' $ 7 - #@ ' > #@ $A' *G@ > ' - ' 7. * - 6' % G %' . E - . - ' J . #%' - *@ - #@#' *. ' @TE @%%' - ' . $ @D* . - ' > #@ $A' - ' . EE. - @ - *' a ' + " ' + 4' Y &. G - ' %% - ' G #' J **@ - ' ' $. . B' @ - * * @#' E7 ↓ *- ' . - @ - D@%' + " - * %@ / @ - *@@ - ' - -7 > $@ ' - ' *G@' *G *@@ - *G' . ' J G DG ' @ - * * @#' 3 ' . " ' # D. - % %* - 6' E * A' . ' ' # .67@' $@*J@@ - ' G. @ @ > . - ' ' %7EE. %@#' $$ *' -# @ < > -7%' G@' D. - #@ > - @#' %@ / @ @ A' *G@' #. D* - @ ' . ' 767%* - @' . - ' E @#@%* - * . - ' G %' %' #@ @ - #@#' $A' .%E@ ' E * A' $A' 67 > @ - *%' # J - ' . > ' D E*7 @' - #' *G@' - *7 @' . ' *G@' D %@' - #' E * A' $A' *G@' 7*G. *A' . ' *G@' DG7 DG@%' . ' > @' . ' *G@' %*' - #' . ' D ' @' J <- %' G %' #/ @ W % A' JG. %@' - > @' G@' #. @% - . *' @TE @%% A' > @ - *. - ' . ' G % -@ ' EE . DG' *. ' *G@' E @D E D@%' . ' @ < 6 - %> ' - #@ TE @%%@%' *G@' G. E@' *G *' G % #. DW * - @' > A' $@' D. - #@ > - @#' $A' *G@' E @%@ - *' . - *' T*7%' % *' G % $@@ - ' $@D' #. > E. %@#' $A' *G. %@' JG. ' E @D@#@#

V ! ' G3, JJJ ' 1 "' ' ' G3G J A ' / ' ,,54' ' J ' 3

G > ' %' T*7%' ' @#' *G@' E E ' DG ' C. > ' aMQ' *. ' aa" ' *G@' $. . B' > 7%*' # - A' G /@' $@@ - ' E7$ %G@#' $@* J @@ - ' *G. %@' # *@% b' "') ; - "' ' A- 4 - ' . ' ' . # $7*' . > ** - 6' D / ') D / H' $@D 7%@' %' G@' % A%' *' G % $@@ - ' / *7 A' @TE - @#' $@ . @ - ' *G@' . > > @ - W * @%' . - ') / H' - # T') T H ' .*B@ ' JG. ' J . *@' - ' *G@' N*G' D@ - *7 A ' % A%' *G *' - ' G %* > @ ' . > > @ - * A' $A' .%E@ ' . - ' *G@' JG. @' $. . B' . ' % > %' J %' - ' @T %*@ - D@' - # . > ' *G %' %* *@W > @ - *' D. 7E @#' J *G' *G *' . ' .%E@ ' G > %@ ' *G@' - @ @ - D@' G %' $@@ - ' # J - ' *G *' *G % J %' *G@' D %@' $7*' *G *' *G@' . > > @ - * A' . - ' *G@' @ @ ' %E. * . - ' %' - . J' . %*' 7*' %' *G@' JG. @' . > > @ - * A' %' * B@ - ' %7$%* - * A' . - # . * @ - ' @ $ A' *G. 76G' - ' ' > 7DG' $ #6@#' . > ' . > ' *' 767%* - @4%) " " - "' A - 41 3 %' . - ' %' D / ') D / H' *G@' @ %. - ' JG DG' 767%* - @' 6 / @%' . ' . > ** - 6' - A' @ > B%' 7E. - ' *' %' *G@' % > @ ' J . #' . ' J . #' % *G@' . - @' 6 / @ - ' $. / @ $A' .%E@ ' *G@' @ / #@ - D@' % *. ' G %' * @ > > @ - *' ' *G@' @ @ ' % > %' @%*%' > - A' . - ' *G@' %* *@ > @ - *' . ' .*B@ ' JG DG' *G@ @' %' - . ' @ %. - ' *. ' #. 7$*' $7*' - ' %7EE. *' . ' JG DG' *G@ @' %' - . ' 7 *G@ ' *@%* > . - A' *' > A' $@' ###@# *G *' *G@' J . B' %' E@ . - - @#' J *G' 6 @ *' %B (- .* ' > @ @' %@ / @' D7 * > @ - *' $7*' ' ' - # 7# D . 7%' @E @%@ - * * . - ' . ' *G@' - 67%* - - ' J . B' *. 6@*G@ ' J *G' %. > @' ### * . - %' . %E@ 4% . J - ' . J - ' G@' # *@' . ' *%' E - $ @ * . - ' > A' E@ G E% $@' 6 / @ - ' % $. 7*' aMM' F' @' - " " . - ' @ "' 4 ' D ' J @ - ' ' C C - " # MNQ' - ' - 7 > $@ ' E7*' . 6@*G@ ' *' % E . $ $ @' . 6 - A' % ' > - 7 ' . ' G % . J - ' 7%@' G@' %*' *G *A<@ 6G*' @ @' * B@ - ' . > ' . %E@ 4% . J - ' J . B' . - ' *G@' % > %' > - A' . *G@ %' . > ' *G@') " " - ' . ' *' 767%* - @' - # *G@' @%*' . > ' / . 7%' . *G@ ' J . B% . ' G % ' G@A' @' / @ A' %G. *' - # * > A' $@' @6 #@#' % ' %. *' . ' D. > E@ - # . 7% - #@T *. ' *G@' . E - . - % . ' *' 767%* - @' 9 - A' . ' *G@ > < @' @ > $. # @#' - ' *G@' D - . - % . ' *G@' %@D. - # D. 7 - D ' . ' -6@' - ' . #@ ' @# * . - % *G@' - 7 > $@ ' J % M ' D. @D*@#' $A' *G@' @ - @# D* - @' @# *. % . ' 767%* - @' - # > #@ 7E' *. ' MN" ' $7*' - ' *G@' %@# * . - ' . ' ^O^^' *J . ' J @ @' ###@# . > ' @*G@ ' 9 ' *G7%' > B - 6' 7E' *G@' *. * ' - 7 > $@ ' *. ' MNQ ' % J @ ' % *G@' @**@ ' *. ' 7 - 7%' - # *G@' E . %@' J . B% 7%*' > @ - * . G@#' . %' ^ ' Q ' M ' a ' *G@%@ %@ - *@ - D@%' @' E - *@#' - ' *G@' EE@ - # T ' *' ^^ ' *. ' *G@' J . B% . ' *' 767%* - @' / . ' T ' @#' 9 6 - @ ' JG@ @' %. ' > A' $@' .7 - #' *G@' D - . - %' . ' %E@ ' %@ D . 7 - D ' . ' -6@' O ' G@' *J . ' $. . B% @ - * * @#' 3 ' 2 . "- 4 " C4 ' " C4 * %D $@#' $A' %. > @' 9 ' *. ' .%E@ ' - # $A' %. > @' *. ' *' > $. %@ ' J @ @' ** $7*@#' $A' , 7@%- @ ' * . ' *' @. ' - # $A' . *G@ ' J *@ %' *. ' . - @ ' *G@' @%' - # *. ' . *G@ ' 7*G. %' & . %@EG' - *@ > ' D - . - ' . ' I @ 7%' - ' *G@' ^O*G' D@ - *7 A' - ' G % $. . B' . - ' *G@' J * - 6%' . ' @' . ' A' . %E@ ' *. . B' 6 @ *' E - %* . ' %G . J ' *G *' *G@A' $@ . - 6@#' *. ' . %E@ ' $7*' *G@' @/ #@ - D@' . - ' JG DG' G@' %7EE. *% *G %' . E - . - ' EE@ %* . ' $@' - %7 D @ - *' - # % @ @D*@#' $A' *G@' %' @#* . %' . ' ^O^^' G@A' G /@' %. ' $@@ - ' ** $7*@#* . ' . .%E@ ' . ' D ' - #' $ %G . E' . ' @ - %' . ' *G %' - >@ $. 7*' 8 7 ' aO" ') @ > . - *' / . ' T / ' E ' QN H ' *G@' @**@ ' *. ' 4 - *' . *G@ J %@ @ - *** @#' ' - ' "' + , - "' , C4 * ** $7*@#' $A' , 7@%- @ ' * . ' %E@ ' *G@' *' EE@ %* . ' $@ . - 6' *. ' *G@' %' >@ 7 - B - . J - ' 7*G. ' %' *G@' J . *' %* >@ - * . - @#' N ' G@' %G. *' E E@ ' > * * @#' *G@' + " -- "' ?

]RR : ' '

' - ' .' ' ^Q H' G@' $ .6 jRG@ ' . ' @*@ ' .-67%' % 6 **% *@ %' -%' - *7 '* @#' *.' > B@' .-*' *G *' .*@ -%' E ./.B@#' G %' #@ *G' $A' @TD * -6' '# %*7 $ -D@' -#' *G *' *' J %' - D*@#' $A' %. # @ %' - .*' $A' *G@' E@.E @' G@.EG -@%' -' 'E %% 6@' J G DG' %@@>%' #@ @D* /@' -* > *@%' *G *' *G@' -@ J' @>E@ . ' @.' 'D 7%@#' *J .' >@-'*.'G /@' *G@ '*.-67@%' D *' .7*' -# *.' $@' %@-*' -*.' @T @' % G / -6' * B@-' E *' -' *G@' >7 #@ (' $7*' *G@' * -' /@ % .-' 6-. -6' G %' #! 7E. !E.7%' G % >@ @ A'd @.% 7 ' D @#' D.>>7- D /@ -*e' *' .*@ -%' %'/@-@ *@#' %' '> *A ' -' *G@' @@B' -# * -' DG7 DG@%' .-' I@$ 7 A' Q ' _? '

**& ' E @%$ _ ** ' E

, -,' #

')^H ' $ %G.E' . ' # D ' -' D ' D.>@%' %*' $@ . @' -%' -' *G@' 7@%* . -' . ' % /@ A' % .-%* -* -@' -' 'M^F' ## @%%@#*.' G >' *G@' @%D E*' 5 3' C- ' ' T * ^(' @6@ ' + #' C3' *H' / ' NH' JG DG' .J@#' > -7'' > %% .-'*.' * B@' E D@' -' DG7 DG' $@ . J@#' > -7'' -# D.-6 @6 * .-' *G@' > %*@ ' %.' 6 / -6' ' J **@-' #@@#' % E@ > -@-*' @/ #@-D@') I @7 A' ' ') ' ' N"H' @' %7$%D $@#' *G@' D*%' . ' *G@' D.7-D ' . ' D@' % d .*.6@-@%' # D@-%%e' -# J %' .-@ . ' *C@' DG @ ' # %E7* G*%') @ %7 ' A2' ' . ' + " ' . ' ^MH' d' .*.6@-@ ' #> $ %e' J %' DG 6@#' *' *G@' D .%@' . ' *G@' D.7-D ' J *G' *G@' #7*A' . ' E .>7 6 * -6' *G@' #@D @@%*G .76G' *G@' DG7 DG@%' . ' D ' $ ' # -D ' -#*G@ '$. #@ %5 . ' + " ' . ' / (@ .%' A2' ' D' MbH' @' -# .% 7%' . ' .W #./ ' J@ @' *G@' >.%*' E .> -@-*' $ %G.E%' *' *G@' ..-@*' . ' #D ') .D *@%' ' ') ' ' Q"' (*G - %' + " ' ' H' -# G #*.' $@ ' *G@' D 7>- @%' -#@TD.>- 7- D *.-%' . '*G@' D.7-D ' . ' %*@ -' $ %G.E%' *' G EE.E. %') .2.>@-' ' ') ' ' ^^H' >.-6' *G.%@' JG.' %6-@#' *G@' #@D @@%' *' #D ' J@' -#' d' .*.6@-@%' ' D ' #@' #D e' $7*' *G.76G' *' J %' -' G %' .J -' D *A' G@' J %' -.*' E @% #@-*' . '*G@' D.7-D '*G *' G.-.7 ' $@ -6' 6 /@-' *.' .% 7 ' >%5 ') -.' a^FH' # *@%' ?%@E %D.E *@' .>' 'M^F*.' MaM<a') @' ,7@-' >' +' 'M"^(@>.-*' ' ') ' / ' ^aM' QOb' QN^' QNM' -# -.*@%(@@@' + " ' L -., ' FQa' % H' _& ' F]

')QH ' ' E @%$A*@ ' . ' G @' .-@' .'*G@' >.%*' # %' -67 %G@# >.-6*G@D.-@%%. %. ' #@%% '5 3 . -* G@.# H' -'*G@'E@ %@D7*.-' 7-#@' @-%' ; ' MO^' @' -# G %' @-# 7.6 7%' J@ @' $ -%G@# *.' -* -.7%' -' *G@' G@$ #' JG@ @' .*.6@-@%' EE @#G >%@ '*.'*G@' @#7D * .-'. '*G@'A.7*G' .'*G@'D *A' JG.' J@ @' DG @ A' E 6 -%' 6 / -6' *G@>' -%* 7D* .-' -' J * -6' -# -'*G@' . A' ! E*7 @%' %' E A@ %G / -6'$@@-' -%'J @' E*7 @%' %' E A@ %G / -6'$@@-' -%J @ @#' -' *G@' D7 @' . '%.>@' . ' G % E7E %' JG.' J@ @' # -6@ .7% A' % DB' G@' -#7D@#*G@>'*.' @>$ D@'*G@' G %* -' *G' -'*G@' @%*. * .-' . 'E@ D@'*.' *G@' DG7 G' .*.6@-@%' -#'G %' @-#@D@ /@#' . #@ %' *.' @*7 -' G.>@' *.' *G@' 6 @ *' @6 @*' ' *G@' -G $ * -%*. ' -* -.7%' .*. !' 6@-@%' J %' EE. -*@#' *.' *G@' DG 6@'. ' *G@' DG7 DG' *' G @' JG@ @' *G@' E@.E @' J@ @' J@###@# *.' @-* @' %7E@ %* *.-%') G@.#' ' ') ' / ' ^ H' _ ' & ')aH]'

' 5 *' E @ @D*' . ' *G@' %*' -# D.-%7 ' aaN ' .-@' . ' *G@' @ # -6' >@-' *.' JG.>' G@.#. @*' J .*@' -' aaN ' #@ @-# -6' G >%@ ' .>' *G@' D 7>- @%' . 'G %@-@>@%' -# @TG. * -6' G > *.' #@ @-#' *G@' * 7*G ' -#' #.' JG *' G@' D.7 # *R' @%*. @' E@ D@' *.' *G@' DG7 DG') G@.#') ' NaH ' @ J %' . D A' E @%@-*' *' *G@' D.7-D ' . ' G D@#.-' -' ab^') $$@' / ' OO H' _ ' &

' , . . :

' ' 9 ' ') H' ' W ' ' 9 ' *G@' DG @' G %* -' E.@*' . ' @ A' * >@%' J %' $. -' ; ' Ma ') @ ' Qa' D ' , -'# aaNH' -' *G@' -. *G' . ' E -' -@ ' *G@' A @-@@% 5A - , ' / ' ^aFH' G@' @T D*' E D@' %' 7-D@ * -' G@' EE @%*G@' @E *G@*' d' -. %*@ ' @' *.' 6.-' 5A - ' / ' ^aaH' G. ') ' ^^F(/ ' M^H' -# 6.%% ') / ' ^NbH' $7*' *G %' > A' @ @ ' *.' G %' #J@ -6<E D@' . ' *.' *G@' JG. @' D.7-* A' %' - >@' %' J@ ' %' G %' @#7D * .-' -# D @@ ' >E A' *G *' G@' J %' . ' ' 6..#' > A(' G@' J %' @#7D *@#' -' G@*. D' -# J ' -# G %' E.@>%' %G@J' -' @T D*' B-. J @#6@' . ' *G@' * -' D %@ J' E.@*%' @%E@D A' 6 ' / #' . D@' -# &7/@W - ' (G@#.@%' -.*' %@@>' *.' G /@' B-. J -' @@B' . ' *' $@%*' . -' A' @-.76G' *.' EE A' %.>@' #.7$* 7 ' @@B' * * @*' *.' G %' J. B%' -# %G@J %' -.' B-. J W @#6@' . ' @$ @J ' @' %E@ B%' . ' G %' @ A' @' % * -@# J *G' >7DG' % - 7 -@%%' $7*' G@' >7%*' G /@' $@@-' G@ #' -' G 6G' @%E@D*' . ' *@' E D* %-6' %' -' #/.D *@' G@' *J D@' G@ #' -' >E. * -*' D / ' . D@' E@ G E%' *G *' . ' @D*. ' . ' *G@' ./-D ' D.-@-%%' . ' -' A' *G *' ' 3 "- ' . 2 -* -# J %' *' %*' %@#' *.' %.>@' G 6G' E.%*.-' @*G@' D / ' . ' > * A' *' *G@' @>E@ . 4% D.7 *')D ' + A%@ ' E' Qba' - (.DBG 7%' E' ^F' - 1' I 67@*' E' ^O H' *@' -' @' G@' @D@ /@#' %.>@' #@@E' @ 6 .-%' >E @%% .-' > B-6' G >' @@' G. J' ** @' G@' G #' A@*' #.-@' *G *' J .7 #' $@' . ' 7%@' . ' 7*7 @' @' -' D.-%@ 7@-D@' . ' *G %' G@' 6 /@' 7E' E7$ D' @' -# #@/.*@#' G >%@ ' *.' G %*' -' E.@* A' .>@' TE @%% .-%' . ' G %' %@@>' *.' >E A' *G *' G@' . -@#' %.>@' @ 6 .7%' %.D @*A' 5+ @' ' ab(' ' bF(' D ' A- , ' bb^<bOMH' @' G %' -.' .-6@ ' -A' >.-@A' *.' @ @/@' *G@' E.. ' 5) C-' ^" H(' *G@' .-A' . @ W -6' G@' D -' > B@' *.' .# %' G %' E.@* A')RC H' .' *G %' -# *.' E A@ ' G@' #@/.*@#' G %' @(' > B -6' *' G %' >' *.' %E @ #' >.-6' *G@' #7D *@#' D %%@%' 'D. @D*' B-. J @#6@' . ' G %* -*A' . ' B@' ' d' G %* -' -# e' *.' -6' *G@' * 7>EG%' . ' *G@' > *A %' .-' *G@ ' @%* ' # A%' -# %.' *.' J -' *G@>' 6 @ *@ ' G.-.7 ' *' %.>@' *>@' -' G %' @' G E #' / % *' *.' .>@' *' J %' ' *>@' . ' 6 @ *' -T @*A' *.' G >%@ (.-' G %' J A' G@' E %%@#' >. ' -# *G@ @' E.7 @#' .7*' G %' %.7 ' -' E A@ ' $@ . @' *G@' E D*7 @' . ' *' %% -' -' *G@' DG7 DG' 5A - ' : ' ^" M ^" aH ' *' .>@' $ %' -T @*A' @>-%' -# %' -D @ %@#' $A' -@%%(-# 6 -' G@' E A%' -# >E . @%' *G@' -*@ D@%%.-' . ' *' EE. A*7%')T ' ^QOH' %' E A@ ' JG *@/@' *' J %' J %' -%J@ @#' ?G @' *' .>@' G@' J %' #@@E A' >W E @%%@# J *G' *G@' >@>. %' . '*G@' > *A %' -' *G@' D * D.>$%' -# *G@' DG7 DG@%' 5A - ' T H' -# D.>E.%@# G %' E.@>' . -' *G@' #@ *G' . ' *' @*@' -# *' 7'5A #' T H' ?G @' *G@ @' G@' E .$ $ A' $@D >@ D 7 -*@# J *G' *G@' E.@>%' . ' E.E@' < > %7%' JG DG' - 7@-D@#' %.>@' . ' G %' . J -' -' @*7 - -6' *.' E -' G@' J .*@' G %' E.@>' . -' *' %% -') T H' -# *G *' . -' *' EE. A*7%' @W 7@%* -6' G %' $ %G.E' *.' -* .#7D@' *G@' .$%@ / -D@ *G *' % -*%' @%* / ' -*.' E -')T H(' ' -' . ' a"M' . ' a"a' G@' J .*@' *G@' %@D.-#' $..B' . "

%' '7 ' ' ' @ 1 ' J' 'OH

44 .,C4* -# -' 'a"b'E7$ %G@#' -'@# * .-' P 'G %' E.@>%' J *G' ' E @ D@ *G *' %G@J%' *G *' 'G %' @T* -*' J. B%'@TD@E*'*G@'8' ., "* -# E@ G E%' *G@' A- ., 4 ., *' J ' *G@-' J **@-' 'G %' *@' @'. '. 'G %#@ *G' -.*G -6' %B-. J- %'DG D*@ ' %' *' EE@ %' .>'G %' J *-6%' %'/@ A' ./ $@' @' %' .A ' +.> -'E .7#. ' *G@'@>E @' . 'G@'%@@%' **' *%'E %*'D.- 7@%*%' -# *%' D E D *A' . '6./@ ->@-*' 'E @E * .-' . '*G@' B -6#.>'. ' G %*' -# G@' ..B%' . J #' *.' 6 @ *@ 'D.- 7@%*%' 7-#@ '*G@' $ --@'. '*G@' .%%' #A Q' '^<Mb'a^M<a a'T' -- 4'.' 44*' a^b<b"b(' b0O YOO^H' @'G %'6 @ *' .-#-@%%' . ' *' J %G -6' *.' B@@E' @/@-' 6 -' %* *7@%' @6 #@#'.- A' %. - >@-*%'5.*' 44' 'b"bH %' ' G %* -'G@'G %' -' -*@ @D*7 'G. .' ' G@ @%A' -# G@ @* D%' *G.76G' J *G' '6 @ *' .-#-@%%' . ' *' J %G -6' *.' B@@E' @/@-' 6 -' %* *7@%' @6 #@#'.- A' %. - >@-*%'5.*' 44' 'b"bH %' ' G %* -'G@'G %' -' -*@ @D*7 'G. .' ' G@ @%A' -# G@ @* D%' *G.76G' J *G' '6 @ *' .-#-@%%' . ' *G@' **@'5.' 44' 'A ' @ % .A ' *.' 'DG7 DG' D7%*.>%' -# . # - -D@%' -# J *G 'G %' %* .-6' EE @D * .-' %E *7 ' * 7*G' G %' %' %@@-' -' G %' . *A' D.-D@E* .-' .j' *G@' *7 @' .' .#' T1 ,' /' O<^b(' ,' a<N"(' ' 4'QO' % (' 44'^' MQb('A - ,' : ' M^"H' .'*G@' 7@' @>E @' 5+ ,' /' ^F<Q^(' D' 44' 'QaN(' ,' b^FH' *G@' 7@' ?. %G E' 5A -' : ' Ma^H' *G@' 7@' I %* 5+ ,' 'Q"^<' QQ"H' *G@' 7@' .$ *A' .'$ *G' 5A -' T' ^QMH' *G@' 7@' @J #')D' 44' 'Ob"H' *G@' 7@ DG@%' 5A -' 'Q"MH' @' %G@J%' 'E .7% *@-W #@ -@%%' . ' %E *')D ' ,' MNMH' B %% -6' *G@ % D @#' $.%')%F' bN H' -# *G@' * '5A - ' T ^""H' -# ' #@@E' E@ %.- ' G7> *A' JG DG' #.@% -.*' /@-*7 @'*.'D.-*@-#' J *G' A>> DG7%') 'F"NH(' JG DG' . @ % G %' /@ %@%' *.' G %*' *G.76G' *G@A' @' $7*' *G@' -'@/@%%@'*') C-' QNH' . '7%*' D' E.@*e' 5A - ' ' bOa(' T' ^H(' JG DG' G %' -.' >@ *' -' *%@ ' %' -.*' J. *GA' . ' G 6G' *G.76G*%' *' - 6G*' 5+ ,' / ' ^^OH' $7*' E @ #% . ' *G@' -*@ D@%%. -' . ' *G@' % -*% *G *' G@' > A' $@ * -%@ @# .>' G %*!% @ *' G -#*.' % 6G*' .-' *G@' 7#6>@-*' # A' 5A - ' ' bOa(' / ' ^FQ(' : ' ^^MFH' D.-*@-*' 'G@' $@' % /@# .>' *G@' @%. ' G@' ' -# 6@-* A' E7 @# .' *G@' .J@%*' E D@ >.-6' *G@' % /@# 5 4' NM^H') 7*G. *@%Y' G %'.J-' J. B%' @%E@D A' *G@' @ D@' -# @-< - # 7%') @ >' '8' D E' ^M H $@-Y *G@>7%' %E@ B%'. ' 7#@-*7%' % G /-6' J **@-' %@D7 ' E.@>%' -' @ A' @' G@ @' % G.J@/@' -.'* D@' .' *G@>' 7- @%%' *G@ %*A @' .' *G@' *@' J. B%' $@' G@ #*.' >E A' E @/.7% E D* D@' @' %.' >@-*.-%' E.%@' J. B%' -# @**@ %' ? **@-' *@ ' '*G@%@' *..' *G@ @' %' -.' * D@' G@' .-A' -.-<@T*-*' J. B' .' JG DG' *G@ @' %@@>%*.' $@' -A' 7*G. *A' %' -' d' @T @>@ .-e' 'E.@>' .-' *G@' @ *.-' ** W $7*@#' *.' G >' $A' @-- # 7%' G@' @T* -*' J. B%' @' #@%D $@#' -' #@* '$@ .J' G@A' ' -*.' *G @@' D %%@%Y) H' A D ')$H' E. .6@* D' .' # # D* D')DH' @6. D ' G@ ' >.%*' @> B $ @' DG D*@ %* D' %' D@ * -A' *G@ ' / @*A' G@' A D ' E.@>%' @' - 7@-D@#' -' .>' -# @TE @%W % .-' $A' . D@' -# %.' $A' >$.%@' -# -' ' @%% #@6 @@' $A' > %7%' G@' DG. D@' .' >@* @% -#* @ *>@-*' G.J@/@ '%G@J' >7DG' . 6 - *A' @' 7%@% Q"' >@* @%' .' JG DG' @ % 7%* -.' @ @ @-*' .>' -A' -' E @/.7% J *@ %' ?G *' G # $@@-' J *G' >$.%@' %G. *' GA>-' $@D.>@%' .-6' .#@' J *G' >. ' @TG. * *.-' G@*. D ' %E@@DG@%' -# @ 7@-*' $ D ' 7%* *.-(% -6' *' *>@% *.' >7DG' A D ' %J@@*-@%%' -# D.>$ -@#' J *G' ' D @/@ ' / @*A' . ' >@* @' G@ # # D* D' >' %G.J@/@ '*..' E .> -@-*' . ' A < D ' E@ @D* .-' -# .- A' ' @J' @T* D*%G /@'$@@-' 7%@#' -' DG7 DG' %@ / D@%' G@' E. .6@* D' E.@>%' @ %.' E@ G E%' E > A' 33 .' ? *G' *G@' @TD@E*' * .-'. '*G@ : F ' .' 44' *G@A' #.' -.*' %@@>' D @#' . *G' $A' -A' %E@D ' .DD % .-' $7*' @ /@' '6@-@W 'E7 E.%@' . ' E /%@-*-6' G %*-' #.D* -@' -' -' ** D* /@' .>' (-*7 A' *' *G@* >@' %7DG' -' **@>E*' J.7 #* B@' *G@' %G E@' . ' -' -%J@' *.' G@ @* D%' I.' .>' *G@A' @' " C.,' -#@$*@#' *.' 6 -#' -' '@%%' #@6 @@' *.' D @* 7%' -# &7/@-D7%1' .' %7$%* -D@' *.' *G@' @ @' G %W * -' E. .6 %*%' @%E@D A' @ *7 -' -# >W $.%@' G@' @6. D ' E.@>' %' 6. .7%' -# > -A' -*@ @%* -6' *G@' %* %E@D >@-' . ' ' * @ *>@-*' JG DG' J %' @ 7@-* A' > * *@#' -' *@' G %* -' *@ *7 @' $.*G' E.@* A' -# E .%@' ' *G@' E.@>%G /@' D.-%#@ $@' *@ A' / 7@(*G@A' @' J **@-' .-' *G@' JG. @' -'6..# D %% D ' * -' J *G' > -A' -@J' J. #%' -@@#@#' . ' DG7 DG' E7 E.%@%' -# ? *G' *.7DG' . ' DG D' . >%' -# J. #%' JG DG' %' DG D*@ %* D' . '*G %' E@ .%.#A' %' A' D. @D*' I - '.' %' %G. *@-@#' -' ' *@ > - *.-%(%G. *' - ' A $@%' @' @@ A' @-6*G@-@#' -' D @%7 '. '$@ . @#.7$@' D.-W %.- -*%1' -' DD' E 7 ' %' @ 7@-* A' @-6*G@-@#' 5 3SC* + ,* T' b(' 3 4* A - ' 'MH' -#' *G@ @' @' ' @J' @' . >%' -# 7-<D %% D ' 7 -* * @%' $7*' %7DG' @DD@-* D * @%' @' /@ A' @' -' * -' J. #%' *G.76G' @@B' -# @$ @J' @' * @ *@#' J *G' 6 @ *' @@#.>')/' %*%' -' 9 6-@' A 'TT ' ,$$ ' EE' T/ ' T/ (' -#@%E' I 67@*' EE' NQ<^aQ' . ' ' 7 ' @T > - *.-' . ' *G@' -67 6@' -# >@* @%H G@' E.@>%' @' J **@-' J *G' 6 @ *' 7@-DA' @ @/@#' $A' # > *' /#-@%%')@ 6' A ' -' (D' 44' 'Fba' % H' $A' G@*. D ' / 6.7' . ' #@%D E* .-')@ 6' ,' ab"<b"M(' D' 44' ' a^bH' $A' D.-%#@ $@' E. J@' . '% * @' 5 ,' ^ F<? F(' & .%' QaFH' -# G7>.7 '5A - ' ,' ^FN'a"O(' T' FN' QH' -# >7DG' @E 6 >> * D' *@ %@-@%%' . '@TE @%% .-($7*' *' *G@' % >@' * >@' *G@ @' % >7DG' * %*@ @%%' #J@ -6' .-' 7-E @ % -*' #@* %' % -' *G@' DD.7-*% . ' > *A #.>%')@ 6' A - ' : ' N"^H' . ' . ' *G@' D. %@-@%%@%' 'G@ *G@-' >A*G. .6A' 5+ ,' / ' ^^b' H' G@A' @' 7 ' . '*AE D ' # E* * .-%' . '*G@' $@' G %*. A')@ 6' @ D@%*.' ' 4*A- 3 *-# ' ' 44 * *' *G %' J A' -# -' *G@' %7$%* -D@' . '*G@ ' 67W >@-*%' *G@A' G /@' '*G@. .6 D ' / 7@' % %G@JW -6' *G@' *.-@' . '*G.76G*' D.>>.-' *' *G@' * >@' G@' /@ A' D*' *G *' *G@A' %G@J' ** @'. 6 - *A' . ' *G.76G*' > B@%*G@>'@/@-'>. @' / 7 $@' . '*G %' E7 E.%@')I. '*G@' %7$%* -D@' . ' *G@' *G@. .6A' /' .DBG 7%' D E' / H' 7*' E@ G E%' *G@ ' G %*. W D ' / 7@' %' @ 6 @ *@%*' G@A' 6 /@' 7%' D.-W % #@ $@' - . > * .-' $.7*' G@ *G@-' -* 7 * @% @ 6' *G@' B -#%' .*. *7 @' -' '%@5A - ' T' QMH' *G@' D. -' %7EE @% . ' .>@')D' 44' ' NQ"H' *G@' 6 # *. ' %G. J%'). ' 44' 'M a(' ' ^"N"H' *G@' @ 6 .-% *@%') ' ' 44' -- 4* -# A - ' T H' 7* >. @' E * D7 A' %' %G %* 7@' . ' G %* -' -* W 7 * @%' 1' J @' %@@' *G@' 7T7 A' -# / D@' . ' *G@ * >@%' 5' 4' QaF(' ,' ^ M' Q^"' ab"H' *G@ E. % * .-' . ' #@ D.-% -# DG#@ D.-%* .>@) @ %*' ' MO(' / ' QNH' *G@* >@% -# #@* % . ' %* -6' 5+ ,' ' bO(' / ' / ' "H' *G@ 7%@ . ' -.-* -6' 5+ ,' / ' ^Qb(' T' N (' ,' MbO' aNM' (A- .,' MF"H' . '*G@ 6-'. '*G@' D .%% 5+ ,* / ' ^QN(' T' a(' ,' aNM' (. ' 44' ' O^QH' . ' 6G*%' -' DG7 DG@%' @%E@D A' .-' I %*@' / @ 5+ , * . ' 7-@ ' *@%) G ' ^ aNH' . '*G@

-%D $@#/ .7% 6D '%@D @*%) . 5 *' 'Q^H' > A' E EG - 7% 5' ' TTT T'MH' @-!' > -A' $..B% .-' > 6D' J@ @' @E. *@#* .' $@' $A' GG-')E%@7#.< @>@-%' . "' A' QOH' G@') 4-" ' 'A ;-' -'O. 4 ". ') @T*-%' @-@-%%' @ , ". ' bOH' %' G.J@/@ ' ' /@ A' *@' J. B

)^"H' + " "' D.>E @#' '$..B' .-' %* .-.>A' *@' 'G@' ..#' DD. # -6' *-' &. -' 9 ' T:, " ' E' F' @#' .--H' %% %*@# $A' *G@' -%D E* .-' .-' %*.-@' 6 /@-' $A' @*G' --# $ %' DG # @-' JG.' G #' %.76G*' *.' E @%@ /@' *G@ ' - >@%' -# *G@ 'B-.J @#6@' .' *G@' %* %' .>' @' $A' %* >E -6' ' @D. #' .-' * @%' -# .>' #@%* 7D* .-' $A' ' ..# $A' @-* 7%* -6' *' *.' %*.-@' @' %.' d' .7-#<' *G@' @' ', ': 4 -' %G@' J !% J B -6' *G .76G' *G@' E -'e') @. 6' A-D@ 7%' +, "*E' ^b"' @#' .--H

)^^H' I $7 .7% G %*. @%' .' (., -3 .,' $.7-#@#' -@' JG DG' @ @ %' *.' *G@' 7DG %*' -# *.' *G@' D.7-D' . ' D @ ' %' >.-6' *G@' %E7 ' . ' *G - % 7%')"EE' ' EE' ^ N' @#' @-H' G@' +, " . "' A -., ' @; ')N"H' D *@%' -.*G@ ' JG DG' 7#@%' *.' $.*G' *G@' 6 @ *' G %W * -' % D >@-*%' G %' J. B' %.' %7EE @%' -' @E* EG' #@ /@#@-* @ A' .>' @$ '/

)^QH' G@' @*G -' G@ @* D%' G #' '$..B' @-* * @#' *G@' . -' ' , 4') E EG' ' 'TTT D' bH' '*.' JG DG' 6@-' EE@ %' *.' @ @' -' ' "' Mb' + ' ' ' Q^O' -' *G@' >E@ ' $ A' *' @--' %' ' @@B' 9 ' ? - 4 "' ' , 4* JG DG' >$@D 7% 5 ,' + -' / ' M"aH' %7EW E.%@%' *.' $@' * B@-' .>' G %' E.D AE%@' G@ @@B%' DD. # -6' *.' 7 # %')/ ' '%% 6-@#*.' G >< ' $..B' .-' *G@' 8" " ' 4-* D ' &7 7%' I >D7%')V3@ (, -' -# @** 7%' @-%' .' -* .DG') -' -' 7-E7$ %G@#' 9 '.' *G@ b*G' D@-*7 A' .' *@') .#J@' ' ? C -' + -' 4-* b' -' $@' ' AA' ' Ma^' @#' QH' 9@ @ A' &@J %G' %D E* .-% *.' $ G >' J@ @ -7>@ .7%' .' JG DG' *G@' @' ' ^ ,* .*@-' E -*@#' J %' *G@' >.%* >E. * -H

)^MH' ' $7 .7% DD.7-* .' .*' -# .' G % E -* -6' *G@' * @@' .' *G@' D .%% ' %' .7-# -' .-@ 9 ' .' *G@' -- %' .' 9 DG @' AD %') ' 'E' Qba' -.*@' @#' .- - H

)^aH' G@' & 33 '+ > = ' ' ;3 ' J %' -' $.-*@' . 6@ A') E EG' ' ' 'TTT' ^FH

)^bH' G@' ? - 4 "' ' ' ,' ?, ' A .,-* $ G >' % D' -# & D.$' % 7.*@#' -' *G *' .' @- >-T? - 4 'G 88 'A .,*T' ^"H' G@' ? - 4 "' ' . ' %' >@-* .-@#' -' %.>@ D. @%' .' %@7#.< D % 7%' *G *' .' -'.*G@ %' .*G' @ # -6% E .$ $ A'. 6 - *@#' -' *G@' @ .' .' ' * -'* -%D $@ 'JG.'%7EE.%@#' Q' -' #! + H ' ?, '? - 4 "' ' , ' ?J 2 #*.' @E @%@-*&.$' .'& D.$' 5: * ' ^M H

)^FH' G@' ? - 4 "' G 88 ' A ., 4' @@ *G@' * D @' .-' *G *' %7$ @D*

)^OH' G@' A ' ' - ,' , 7.*@#' $A' 6@-' 5+ 4 4 # "') 2' "' *. > ' 'Qb' .>> ' ^aO' (' -# + 4 4 # "' : "' *. > ' 'hh' N' ^Q' / ' M"' M HY !*G@ **@' @ @ @-D@' $@ -6' E @%@ /@#' $A' 7W %@$ 7%' -' -' @T* D*' A ') 2 " '/ ' ^^(' $.*G' $A' % ' -# @6. A' -' A, . # .' QM' T/ ' Q^N' QQaH' $A' .D.E 7% . ' 2 '5+ 4 4 # "' : "# 'E' QNH' -' 'E .$ $ @ @ @-D@' *.' 6@-'5+ 4 4 # "' : "' ' ^QH' -# AD %' 5 "" ' ' MQ^' @#' .--H

)^ H' G@' ' ' - " ,# *G@' J @' .'&.%@EG' @@ ' . 5' 'JG@ @' *G@' *.E D' % 7 A' # %D7%%@#

)^NH' G@' @E*7 6 -* 6 /@% ' ## *.- 'E W 6 EG' *' *G@' @-# . ' *G@' $..B' .'&.$' JG DG' E .W @%%@% *.' $@' .>' *G@' A D' $@' I $ D 7%)-'-' ONMH' 6 /@%' *G@' % >@ E %% 6@' .>' ' @@B' *@- ' '% > 'E %% 6@' % .7-#' -' *G@' $ D')ONaH

)Q"H' ..B% %@ A' %D $@#*.' (-' -. ' D* .-% @E @%@-* -6' G >' @ *G@' 4 "-' (-@ '5 . ' + " ' ' '8' $' *' D' ^ ' #' 5, " . ' 'MNOH' *G@' ? - 4 "' ' (-') %.-#.< *G -' Z' % H' *G@' %%7>E* .-' . ' %D@-% .-' ' (-') 6@-' 'A ".' ' Q' h' ^(' . ' ' ' Z' %' ^ ' Q"' EE' MN ' a" X' *G@' 2 "' ' (-.-# JG DG' @# @-7% 5+ 4 "3' ' -' NH' @- $@% -% *.' #@-* A' J *G' *G@' A 2 ' : " -') C% Y ' " ' HY h? ' @ &* @*' 2' F. ' 9 J* @J% ';C ' 2 -' 4 .+D 7* 7 H . '&@ .>@ 5) - 'O ' 3' 9 "A H' -# E EG - 7% 5' 'T*T T' FH' -# *G@' & ' " -' .' < %@7#.< @ % 7%) #' 7' %' Na^H' G@' %* % A% ' d $@' #@ $7% # @' & ' " -' * E.D AEG-% e

& ' 1:)' >' * % %.' D @#' $A' E EG - 7% *G@' ..B' .' &7$ @@%' G % %' *G@' >.%* >E. * -* .' ' *G@' %@7#< E 6 EG' -# *.' *' J@' >7% *G@ @ .@#@/.*@' '-.* D@%.>@JG * .-6@' *G -' 7% 7' @ @ -6' *G@' @ #@' #@% .7% . ' 7 @' -% * 7D* .-' %* .' *.' -' $ @' * D @' ! ' ' -% $7 6' -' *G@' %* @#* .-' . ' **.4' . ') ". . 3 * -# *G@-' *.' *G@' *@ *7 @' >@-* .-@#' $@ .J' G@' ..B' .' &7$ @@%' % %' @/ #@-* .>' *G@' -.* D@% 7.*@#' $./@' J %' J@' B-.J -' *G@' @ A' 6@% ' J %' .6 - A' J **@-' -' @$ @J' ' @@B' /@ % .-' .' *' J %' D7 @-* -' *G@' %* * *G@' *J@ *G' D@-*7 A' *G@' 6@' .' *G@ A2 -* -@' G %*. -% &. --@% V.- % -# 9 DG @' AD %' *@' *G *# * @' * J % .%*' -' ^ aa' *' J %' # %D./@ @#' -' $A%% - ' -' -' *G .E D' /@ % .-' JG DG' J %' E -*@#' -' @ > -' * -% *.-' $A' > --' -' J #4% & G $ DG@' .' ^ b^<bM' > --' E7$ %G@#' *G@' .6 - *G .E ' -' ^ bN' ' D * D ' -6 %G' @# * .-' .'*G@' J. B' %' %* ' '#@% #@ *7 > ' .J' %' *.' *G@' * * @' .' *G@' $..B' * % D @#' *G@' ..B' .' &7$ @@% $@D 7%@' * # / #@% $@ G %*. A' .>' *G@' D @ * .-' *.' *G@' .- 7@%* .' - -' $A' &.%G7' -*.' *A' &7$ @@% .' .*A< - -@' A@ %' @ DG' * % D @#' *G@' ** @' @-@% % $@D 7%@' * %@ @D*%' .- A' E. * .-% .' @-@% % *G.76G' .>' *%' @-6*GA' D. > >@-*%' .-' *G@>' * D*7 A' @TD@@#% *G@' D -.-D ' @-@% %' -' @-6*G' G@' # *@' .' *G@' $..B' % / .7% A' T@#' $7* ' DD. #' *.' * '/@ A' @ A' .-@' /@ A' .-@' E D@% * E .' *.' *G@' #@% * 7D* .-' .' &@ 7% @>' % *% @ @ @-D@% *.' *G@ @/ * D ' -# % D ' %A% @>' @' > #@' % *.' .-@' -' D*7 ' @T %*@-D@' ' > --' *G -B% * J %' J **@-' -' *G@' D@-*7 A' >W >@# *@ A' $@ . @' *G@' G %* -' @ ' JG @' J # > B@% * D.-*>E. A' J *G' .7 . #4% $ *G' *% 6 @ * -*@ @% * . '7 % D.-% % *% -' *G@' D* '*G * * %G@J % JG * -' 7- -%E @#' E .7% &@J' *G.76G * -# $@ @/@#' -% * JG@-' .7 'G. A' @ 6 .-' *..B' *% %@' -# JG * *G@ @ . @' .7 ' .%E@ % J.7 # G /@' $@@-' '*G@ '. 6 -' ? % E7 @ A' G7> - ' * 6 /@% 7% *.' 'E D*7 @' . '*G@' $D @ * .' *G@' &@J % * *G * > @' 7E.-' *G@' . J -6' >.-6' .*G@ ' 7@% * .-% ' 7E.-' *G@' % .7 ' -# ' 7*7 @' @' -# 7#6 > @-* ' 7E.-' * -' @/ ' %E *% ' -# *G@ #.D* -@' . ' ' 9@%% G' * % %.' . ' >E. * -D@' % @6 #% *G@' D. > E. % * .-' . ' *G@ ' >7# -# *G@' % * *@' . ' *G@' @$ @J' *@T * . ' *G@ # @% * W >@-* E . ' *.' .7 ' . #(% * 7 - %G@% 7% J *G' % . > @' @ # -6% # @ -6' .>' .7 ' @T*7% @D@E<

*7%' *'*G .J%' !G*'*..' 7E.-'%.>.'+.J' .%* '
>@-$' # D7*@%' %' .' -%* -D@' D*%' / ' bM'
..*-E* @#' J *G' *' ' ^N' -# @$ @J%' '
%* -D* A' #@D -6' *G *' *G@' U' J % 6 /@-'
*G .76G'*G@' @%@-D@' -6@ ' -# > A'G /@' $@@-'
7.*@#' -'Q' @*' 'a' -# &7#@F' *'%G@J%' %.'
G@' % *@' .' $ D ' D *D%>' -# *!#*..-'
>.-6'*G@' &@J% % *' 7-#@ * B@%*' @TE -'
D7*@%.DD7 -6'-' @-@%% -# T #7%' *'
DD.7-*%' .' -%* -D@' .' *G@' @ E@-*'%E@ B -6'
$A' *@ DG -6' *G *' ' -*- %%E.B@' $@. @ *G@'
(' *'@TE -%' %.'G.J'+. G'6.*'*G@' -> %
-*.' *G@' B'7!GA' % -'%. # G%' $ *G 6G*' .'
' >@%%' . 'E.** 6@' G.J' *G@' - -*' 9.%@%@ J %
-.7 %G@#' -' *G@' B' -# *G *' *' J %' *G@'
@-@>A'-.*' .#' JG.'G #@-@#' *G@' G@ *%' .' *G@'
6AE* -%' ' D * D%' 6 @@' *G *' *G@' 7*G.'
J %' &@J' -# J .*@' -' @$ @J' -' D*'%.>@'
. ' *%'E. -*%' D --.*' $@7-#@ %*..#' *' -% *@#'
$ DB' -*.' @$ @J' .>@' G.J@/@ ' > B@ G >'
-' %%*G@-@' .*G@ %' .% *G@ -' -#.*G@ %' -'
6AE* -'&@J' G@ @@B'/@ % .-' J % > #@ *'
!-' @ A' E@ .#' % % > - @%*' .>' @>@-*'
(. " * TTT <TTT 1' E EG' A " $' ' *'
' ' #8TT T' E'/' -' @G@4% @#*'*' '
E %' E' bQN' -# *'&@ .>@%) ' 3'93 4*
3' ("- " C-' *' G % $@@-' 6@A'#%D7%%@#
$A' @ > -' *G@. .6@ -% %' @@ ' + -#
+ 76@ ' -#$A' -%DG' -' 6@- @#4%R 2-., '
C 'C"Q- VQ., .@'?, . +'^ Oa'E'aMb
)Q^H' G@$..B'.')3 3'.43'(3 3')7>'T'
QFH' %>@-*..-@#' -'*G@' , , 3'.' @ >')
' bH' JG@ @'*G@' ->@%% EE@ ' % @# >' -#
9.#
)MQH' -'Q' >' ' !' *' 7' @ @ -6'
*G@'>6D -% JG.'J *G%*..#' 9.%@%'6/@%*G@>'
*G@' - >@%.'!& --@% -# & >$ @%e') >7DG'
/ @#' -'.*G@' J *@ %H' 6@-1'd',7.#' *'
` D7*' & --@%@*' 9 >$ @% @%* *@ 7-*' 9.% 5'-..'
-/@- 7' -' E7$ D % %D-E*7 % %@#' -' $.'
%@D @*!H' 7' %-E %D $*-' 4 -' '(4 -'e'
) .>>' "' (,' H' ^^O' # AT/ ' N(' / ' QNH'
A' *G@' @ D.-' @> B%'.-' Q' >' ' 1'
`l :@>E 7>' G.@' #@ E.@ AEG %@%*e') .>>' "'
) ' B' A ; ' -*@' 1 * >$/.% H' %@7#.<
@ % 7%) Z'S H1' d' $@' 7' EE@ *7' A " #
" ' 4" ' ' (J * E.D AEG7% e
)QMH' %@7#.< @ % 7%1' #UR #' 1 '-.>-@
6-*%' 7' $' G @ @*D % D7>' # D.-@' E.%*'
7/7>5'E7** %%@' -6*7 ' E.D AEG7%e' G %
J %' 6'*G@' B-6'.' %G-<') 7>'TT'MMH'.'
JG.%@' % 2@' -# 6@' &@J %G' J *@ %*.#' > -A'
!$@%' ' 9 6-@4%` 'V'*'bN'D. ' ^FQ
)QaH' 6@-'*G.76G*'*G*'G@ 9 6'JG.'D
*.' @*G @G@>' d'G #*G@' A , . -' ' 4*
JG DG' 9.%@%' %.' D.>E @#e') .' + -* ' F"(
T/ ' ^" H(' -# ' -*@' J *@ ' E@ G E%' @W
@ -6'*.' 6@-'%A%' d @6' E7# 7@>'
9 6.%' %*.%' @T' $ % >'# / - *. % EE <
7 @' G7 7%' %@ @' %D @-* >' DD@E %%@' e' T1 6 -'
84 *"' B' (,*) 2* . -' 'C*-* TT T H
)Qb H' -' %@/@ ' D.E @% .' *G@' @@B' %
@* >' -' . . .6 .' @@. 7>'@*' -'*@ %.-@'
% >. 7>' $ D ' @*G .E D ' A D' .-* @'
@*' -6 .< T.-@ e' I $ 'C* Q* N" H' ' 'C"3 3'
"3' # -' A- 4' %' %D $@#*.' / #' *'
%%7>@%*.'G /@' $@@-' J **@-' *@' G % * 7>EG'
./@' . *G' *' J %B-.J-'*.' G %* -%*' -'
@ A' E@ .#' % EE@ %' .>' *G@' >@-*.-'.' *'
$A' *' *G - % 7%' T) - ' 3' (. * ' NO^H'
-# .>' *G@' @T %*@-D@' .' ' E ! %@' -'
G@T >@*@' /@ %@' $A' E. - %' .' .# D@

) -#' 3 .3,* AA* /' abOH' *@' *' %
@D.6-%@#' -' *G@' %* $A' %@7#.< *G - % 7%'
JG.'@TE @%% A' %D $@%' *'*.' / #'5 " -*' .*
. *C'-'bO' O' N'N"H' -# >7DG' *@' $A'
*G@' .6@' .' *G@' @**@' .' 9 ', %%$' *.'
6-*7%D'a('D' 6G* ..*%?" C' 'OQ (' $A'
7*GA> -% V 6 $@-7% TA #' "' A- " -' @
9.A-@' I ' . * ' ^bQ' ^baH' -# .*G@ %'
$@.J'.7' -6@' *' #.@%' -.* EE@ ' -' *G@'
% *@'J *G' -.*@%7-#@' *G@' - >@' .' *G - W
% 7% 5 * ' , "* @#' @-' 'Q NH' -' *G@'
*-'DG7 DG' *G@' 7*G. ' .' *G@' . '.C4'
" * %D $@#*.' 6 -%' E%@-%%' .'
-.$ 7% *G@A.7-6@' D *@%' *')d' / # 7. 7@'
-'-C' ' % >'.e' '^ (' 9 6-@'A '
& ' 'QO"' G@' @##' @ @' -D. @D*A'*.' %'
TT/ 'O"H'$7*' -.$ 7% G >%@ '#.@%-.*'-.*D@'
'-'$% .>>@- A'.-'*G@' % >%)%@@' 9 6-@'
$#'bO"H
)QFH' G@' 7*G.' .' 1 C-',' . J "' "' B*
(')2' T> ' G A%.%*' / ' EE' TTT / H'
%E@ B%.' *G -' -# %# % %G / -6' "'
E .EG@D@%' *G.76G' -.*' -' *G@' D -.-' *' %
E .$ $A' .>'*G@'$..B'.' *G -'*G@' %*.A' .' $ % $@ -6'
E EG - 7% #@ /@%* *G@' %*. A' .' $ % $@ -6'
G -#@ @# $A' @ ' JG @' G %* -6' *.' &@ 7% @>'
-'*G@G.E@'.'% / -6' / # .>'% -'T ' I ' '
8" C' A , C4' "' O , "* > ' EE G'
aQ"'@#' %'^bO ('9 6-@'A ': .'T 'MNaH
)QOH' @T -#@' . AG %*. ' DD. # -6' *.'
-' *G@' G.E@'.'% / -6' / # .>'% -'T ' I ' '
EG `@%s .EG H' -# A @' @**@ % JG DG'
J@' #@- A' J *G' *G@%@' $@*J@@-' . .>.-' -#'
EG @%' -# 7 .-')s > ' d I. *@' -*@ E @%
@D7%' @6@ * @6@>' ..E' G.D' @%* A e Y<'
I $ Z'-'^"QQH' .' A @' @' 6 /@-' * @-6*G'
$A' 7%@$ 7% TA F')2 " ' T' M^<MaH' .>'
7E. @> %' &.%@EG7% %.'6 /@%' @**@ %' $@*J@@-'
. .>.-' -# >'.' A @' .-'*G@' % >@' %7$ @D*'
T ' " * C3' /A ' Q' hH' F' OH' 7DG' @**@ %'
?@ @ *. # $A' G@.EG 7% . ' -* .DG' J@ @'
E @%@ /@# -' *G@' DG /@%.' A @' T 3' C g'
D7>' ' QbMH' ' D. @%E.-#@-D@' .-' / .7%'
$ -DG@%.' B-.J @#6@ E %%@# $@*J@@-' . .>.-'
-# *G@' EG .%.EG@ % .' A @' JG DG' G@.EG 7%'
% A% J@ `@ @E. *@# *.' $@' @T* -* -' G %' * >@'
T8 3 ' *'&@ .>@' @ @ % *.' *G %' -') -' O"'
3' ("C4' 1 'Q' @@ %.' &@EG7%' + " '
"' ' ^O(' ' " ' ' b' h' M' &.%@EG7%'
7 *G@' %D $@% *.' . .>.-' # 7 *.-%' -#'
@T. D %>% T ' "' / 'Q' h' bHR' JG DG' 6@-'
>@@ % %*.' %@T* -*)5-' (,' + 44* *h' ^^"(
/' FH' %@7#.< @ % 7%1' d D E*7 ' 7 @' E<'
E@ *-'. " 3. ' . .>.-%' E.D AEG 44'5C'-'
4
G@ % >%.' . .>.-' @' D.-* -@#' -' I $ D'
A-C3) ' I'?' G@A' @ @ 6G*@@-' -'-7>$@ '
-# J@ @ G %*' E -*@#' -' * -' $A' &.G -' 7#.<'
/D7%#@' ' @ # 'T ' ^FQF' -# *@ A' -' @@B'
$A" 6@-@ #' -' G % A "' '8- * -6 %G' * -% ' * ' '
E' QF ' @6 #%*G@>' % . 6 - A' D.E.%@#' -'
@$ @J' -# %% 6-% *G@>' *.' *G@' %*' D@-*7 A
D' G@A' %G@J@#' *G@' 9@%% - D' D.-D@E* .-'*G@-'
D7 @-* >.-6' *G@' &@J %' -# *G7%' 7%* *@'
*G@ ' ' *@T*' ' >.-4%8" 3'O' ?* Q-#
@#' @D*' QF
)Q H 6@-'T+ 44* "' B' (,') 2' h' ^^OH'
>@-*.-% *G@' d'%@D @*') E.D AEG H' @'e'). #'
*' /@ %H' JG DG' %' J@' E @%7>@' *G@' d E.<

$ 'E@ %.-% .>'JG.>'*G@'J *@'J%%' $%@-*' -' $.#A' G@' J. B' %'J@'G /@' *' %' #@ @D* /@' J -* -6' .>' *G@'> ## @' .' *G@' *G *@@-*G' *.' *G@' @-#' .'*G@' - -@*@@-*G' DG E*@ ' -#$ @ B -6' . ' *'*G@'@-#.'*G@'*J@-*A' *G' @-D@' *'J %B .J-' %d E7%' >E@ @D*7>'e' -'D.-* #%*-DW *.-'*.'*G@'6@-7 -@'%@ @%. ' G A%.%*.>4%- -@*A' G.> @%'.-' *'9 **G@J'JG DG' G /@' $@@-'E @W %@ /@#'D.>E@*@' G%'J. B' %' 7.*@#' % G AW %.%*.>4%' $A' D. %' ')&@%E.-%' 3' 2 ' 9 -%'T/' a"M' -# $A'.*G@' E.E@%(-# -' *G@'> ## @' 6@%J %' DD@E*@#' J *G.7*' #.7$*' % G A%.%*.>4%' -'*G@' + " ' C * .'@T >W E@'. ' G.> %' 7 - %' *' % 6@ A'@>E .A@#(-# I $ D 7%' 7.*@%' .-A% 7%' *G@' *G7% -' %%A -6'*G' G@' J.7 #' *G@'G /@'*G %' >E@ W @D*' J. B' E@ @D*'*G -'$@' .#.-' ' %' @*' *' %' B@ A'*G *' 'G@'D.7 #'G /@'G #G%'J %G'G@' J.7 #' G /@' $@@-' @ A'7-E@ % -* A'%7 E %@#(.' *' %'D@ * -'*G *'G@' 7*G. ' .'*G %'$..B'%. / 7@#' ' .>'$@ -6' G A%.%*.>'. ' -A'.*G@' . *G.#.T' # / -@' J %' $ **@' -(-# *' %' 7 *@'E.%% $@'*G *'*G@' .%*E. * .-%'. '*G@'$..B' J@@ %G.%@' >.%*' */ -D@' J *G'. *G.#.TA' 9 7DG' . '*G@' G@ @%A' . '*G@'$..B' J %' #%67 %@#@ .>'> -A'. ' *%' @ #@ %'$A'*G@'@TE7 6 *.-%'. ' %7DD@%% /@' * -%D $@ %' -# @# *. %' -# %.>@' E *%' > A' G /@' $@@-' %.' #@@E A' * -*@# J *G' G@ @%A' *G *' -' @>@#A' %G. *' . '*.* ' @TD %.-' J.7 #' %7 D@' .>@' @ A' D * D%' -#@@#' #@W @-#@#'*G@'6@-7 -@-@%% . '*G@' @TE7 6 *@#' .>' D.-*@-# -6' *G *' *G@' E %% 6@%.7-#' -' %.>@)! @%'JG@ @'*G@'#.D* -@'.'.7' .#%@ 7 9 *A' J *G' *G@' I *G@' % . > A'D.>$ *@#'G #$@@-' $7*' %D $$ -6% $A' -' 7' -'*G@' > 6 -'. ' -' .*G.#.T' J *@ ' JG DG' *G .76G' > %* B@ G #.$* -@#' #> %% .-' -*.'*G@'*@T*' -#' * %'* 7@' *G *' -'%.>@'D %@%'*G@'G@ @* D 'E %% 6@% D -'$@' D7*' .7*' J *G.7*' - 7 A'*.' *G@' D.-*@T*($7*' *G@ @' % -' $7-# -D@'.'E %% 6@%.'7-#%E7*@#' 6@-7 -@-@%%' -' JG DG' *G@' 7*G. ' #@ -@% G % E.% *.-' $@A.-#' E.%% $ *A' . ' > %* B@' @ @/@ %G >%@ ' % ' >@>$@'. ' '%> ' E@ %@W D7*@#' %@D*' JG DG' D.-#@>-@#' *G@' #.> - -* DG7 DG' %G@ @*D ' -#J %' -'*7 -'#@-.7-D@# %G@ @*D '$A'*G@'%* *@' -# %7DG' J %'/ %*@# J *G' *@>E. ' E@- *@%(-# G@' > B% *G@ 6-' . ' G@.#.%7% %*G@'* >@'JG@-'. *G.#.TA' J %'./@ JG@>@#' -# JG@-' JG *' G@' D %*G@ G@ @%A' . >..7% -% $@D >@* 7>EG -*' G7% G@ ..B%')^'^ H' .-'*G@' @/.*' .'*G@' *@-' * $@% 7-#@' @G.$. >' %' '*AE@' .'JG *' G % * B@-' E D@' -'*G@' %*' # A% JG@-' % - 7*A' $.7-#@#' -# *G@' ./@' .' > -A' J T@#' D. #' d' > T > ' E % G %* -. 7>'e' J@-*' . ' -*.' G@ @*D ' %DG %>' -# d'/ T 'E 7D %% >' G %* < -. ->'e' @> -@#' -'*G@' DG7 DG' 7-#@' G %*(-#') ^N ' Na H' G@' %E@ B% . 'G@ @*D%' % %.' >7 * W E @#' *G *' d G %* -' / !' E.* 7% / #@ -*- ' 7 >' e' @' D.>E -%)ab ^N"H' .'*G@' E@ W %@D7*.-% - D*@#' $A' *G@' G@ @* D% ' JG.' *G7% %G@J@#' *G@>%@ /@%' *.' $@' *G@' DG # @-' .'*G.%@ JG.'% @J'*G@' E .EG@*% ' d' #'*G@' E *A' %@/@' J %G'*.' > * *@'*G@ 'E@ %@D7*. %'8 # *G@A' E@ %7 #@' >@-' *.' $@ @/@' $A' D - ' *G @ *%' . ' J. # A' E . > %@%'-.*' . ' J. # A' #/ -D@>@-*'$7*' . '*G@' B -6#.>' . 'G@ /@-' G.%@ >@-' JG.' E@ %@D7*@' -# $ $@' D -'$@'-.'DG # @-' .'*G@ %e' I %@JG@ @')Q" 'Na H' G@' @> B% *G *' JG@-' .7 . #'% #'d' @J @' . ' %@' E .EG@*% e' -'. #@ '*.' %G@J' *G *' *' J % -.* G@ *G@-' . ' &@J %G' *@ DG@ %'G@'G #' -' / @J'G@' ##% d' JG.'D.>@'*.' A.7' -' %G@@E% D .*G -6 e' .J'*G@-' @' J@'*.' B-.J'*G.%@' ?G.' -J #A' @' < /@--6'J./@%8' d' .@%' '%G@@E' E@ %@D7*@' J. ' ' 'J. '*G@' %G@@E8' G@' &@J % E@ %@D7*@#' G %*' -.*' G %*' *G@' &@J %(G@ @* D% E@ %@D7@' G %* -%' -.*' G %* -%' G@ @* D% ' @' JG.>'A.-'> A'%@@' .-' *G@'>@ #.J%' . ' D E*7 @' D .EE -6' *G@' .J@ A' G@ $ 6@' . ' 6G*@.7%-@%% % ' %G@@E(G@' JG.' #@ 6G*%' -'*G@' $ ..#' .'E@ %@@-*.-' % ' J. e' G@' %7DD@%% /@' * % ' *'G@' DG7 DG' @' % #*D' $@' %*' *G@' &@J % E@ %@D7*@# G@ ' *G@-' *G@' G@ *G@-' - J' *' %' *G@' G@ @* D%(%*' . ' *' J '$@' -* DG %* ?@'D -'.*G@ J %@' %@@' *G *' *G@' @ #@ %' JG.>' .7' 7*G. ' ## @%%@# J@ @' -.*'.-A' '%> '$.#A' $7*' E.. ' -# @TD 7#@#' .>'*G@' E *G%'. 'J. # A' #/ -D@>@-*' @' *@ DG@%)M ' ^bNH' *G *' ' >@ DG -*' D -'%@#.>'. '-@/@' E @ %@' .#' -# *G@ @ . @' *G *' -A'.-@ J %G -6' *.'$@' '>@ DG -*' .76G*' *.' $@' D %*' .7*' . ' *G@' DG7 DG' %' *G@' % > %*' % A% d ,7 ' -.-'D.6-./' -@% &' . -@% &' -* . $.' -'E.*@-* >'#.>-e' -' '>@ DG -W # %@' *G@ @' >7%*' $@' DG@ * -6' -#' E@ 7 A' *G@' .-@' E *A' %J@ -6' *G@ 6..#% @' J. *G' >. @' *G@' .*G@ ' *G *' *G@A' @' J. *G' @%%' *G -' *G@ ' @ '/ 7@' *' %* 7@' $7A -6' -# %@ -6' * B@% E D@' -' J 7' $7% -@%%(*G@' G7% $ -#> -' $7A% %*@@ % *.' A.-6G' G % -#' -# %@ % *G@' D. -' *' E .#7D@% ' 7*' ' > -' % -.*' ' >@ DG -*' DG' $7A% > *@ % -# %@ % ' > -7 D*7 @#' * D @'(. ' *G@-' *' % .-A'G % .J-' J. B' G@' %@ %($7*' ' >@ DG -*' %'-.@' JG.' $7A% ' *G -6' -# %@ % *' 6 -' 7-DG -6@#' ' ' >@ DG -*% *G@' >.%*' DD7 %@#' % *G@' 7%7 @ (. ' -.' .*G@ ' >@ DG -*' J -*% $ DB' JG *' G@' %@ %' $7*' G@' % -.*' % * % @#' J *G' 6@** -6' G %D. > >.# *A' $ DB' -.-@*G@' J. %@' $7*' >7%*' G /@ >. @' $@% #@%' %@JG@ @' G@' %* 6> * %@%' % d .E7%' -G.-@%*7>e' -.*' .-A' >@ DG -#%@' $7*' . D ' # 6-*A' -# > * A' %@ / @ ' ?@'> A'% @ A' -@'*G *' *G@' E @ DG@' JG.'* 76G*' *G %' #.D* -@' G #' 'G %' # %D E @%' % > ' %@D*' -# -.*' *G@' $7 B' . ' *G@' G %* -' E@.E @ e' * ' >. @' D @ A' %' *G %' $ .76G*' .7*')aa ^Nb H' JG@ @' J@' @' *. #' *G *' *G@' -@ J' &@ 7W % @>' %' *G@' DG7 DG' *G *' %' *G@' %E *7 ' G %W * -%' JG.' @ / -6' *G@' $.# A' DG7 DG' JG DG' *G@' E@ # .7% G # .DD7E@#' $A' / .@-D@>' J@-*' .7*' .>' *G@>' d A' *G@' *G@A' J@-*' .7*' .>' 7% ' % *G@' E.%* @' &.G-' *@ DG@%(' -.*' G@' @ /@% *G@' DG7 DG' JG.' 6.@% .7*' $.# A' $7*' G@' JG.' %E *7 A' @ /@% *G@' .7-# *.-% ' .*G@' DG7 DG@% *7*G' ?@' J@-*' .7*' .>' *G@>' -' $.#A' *G@A' .>' 7% -' > -#! J@' @ *' *G@' .7-# W *.-% . ' J %' *G@A' *G@' .7-# *.-' .*G@' D E*7 @%! J@' J@-*' .7*' .>' *G@>' DD. # -6' *.' *G@' 7#6>@-*' .' .# e' -# *G % %*G@' * ' .' *G@' %*' # A% ' *G *' -.J' *G@' $.> -' .-' #@%. *'-' *G@'>E @!' *G *' %' *.' % A' G@ @%A' .DD7E @%' *G@' DG7 DG' .' .#)aM' Q"aH' d' G@-' >7%*' *G@A' JG.' @' -' &7# @ ' ' ' *G@' >.7-* -%' *G *' %*.' % A' G %* -%' JG.' % *G@' E.%* @' *@ DG@%' @' *G@' *7@' &@J %' >7%*' $@* B@

' G@' 76 *@G %d *@ 7 >e'D. @%E.-# -6' *.' ' /.7% @ # -6 -' *G@ @@B' 66 4 -' ' '

D .>E @ *' 767%* -@ .-' *G@ % >@ E %% 6@ -' % >' TT

! ' @& AD) ; Q&6&'6 A& $, 8 #:3 %2 # # " ,

*G@>%@ /@%' *.' *G@' >.7-* -%.'G. A' D E*7 @' .'JG DG' *' J %'? **@-') %' TT 'W'L& 7> - %*7' > $ *@' -' >.-* $7% @*@- %`-#) %' TTT/ ' ^H' I' I7-# >@-*' @.%' -' >.-* $7% % -D* %↓ ' I. ' -.J' @TD@E*' *G@' D E*7 @%' -.' >@ -%' @' @ *'.'# %* -67 %G -6'*G@' * 7@'DG7 DG' .>' *G@' %@' @ @* D%' G /@' *G@ 'DG7 DG@%' *G@A' @ #' *G@' % >@' D E*7 @%' *G@A'G /@' $ %G.E% 7# *G@' .*G@ '. #@ %' 'D @ 6A' *G@A'G /@' $ E\W * %>' @7DG %*' -# -' %G. *' @/@ A*G -6' -' . >@' # A% > D@% J@ @' '>@ -% . ' # %* -W 67 %G -6'*G@' * 7@' G7 DG' -# 7-$@ @/@ % D.7 # .- A' @T ! $ *' $ @-' J.-#@ %' -.*' $@-@ D ' > D@%)B@' *G@' G %* -(' $7*' -.J'*G@' J. BW -6'.' > D@% G %'D@ %@#' -# >. @' @ @6@#' *.' $@ #.-@' >.-6' %@' G %* -%' @*@' .@W *. #') @>' * ' F"H')G *' -* DG %*' %*.' G /@' *G@' E.J@' .' J. B -6'@/@-' $@-@ D ' > D@% ! .>@ A' A.7' D.7 #' *@ ' *G@' * 7@ DG7 DG' $A' *G@' >. %' .' *%' >@>$@ %(.' *G@ D.-/@ % * .-' . ' ' ' *' @ %*' .' *G@' 6 @ *@' E *'@TG $ *@#' 'G. -@%%' -.*'*.' $@ .7-# >.-6' *G@' >E.7%' 7*' -.J' G %* -% @' % $ #.' J. %@' *G -'*G@' G@ @* D%' .' *G@' G@ *G@-' -#@@# A.7' J ' -# >. @' D.-* -@-D@' >.-6' *G@%@ %DG % > * D%' *G -' >.-6' G %* -%' .#'*G@-' . @%@@ -6'*G@' D.- 7% .-' .'*G@' %*' # A%' J -@# *G.%@' #@% -6' *.' B-.J'*G@' * 7@' DG7 DG' *.' @@' *.'*G@' D E*7 @%' .' '*G@A' $@* B@' *G@>%@ /@% -AJG@ @' @ %@' *G@A' J ' $@' %D -# %@# -# E@ %G e %% 6@% JG@ @' *G@' @ 6-' . ' G@.#.% 7% % - >@# %'*G@' * >@' JG@-'*G@' DG7 DG' J %' ./@ W JG@ >@#' $A' G@ @%A' J ' $@ .7-#')a '^NN(' aN' Q"H' *'$@ -6'D@ ' .>'*G@';E .. %'J@'G /@'6 /@-' *G *'*G@' 7*G.' J %-.*' >@>$@'.'*G@' *G.D' DG7 DG' *' %7- @ %.- $@*.'#.7$*'*G@' 6@-7 -@W -@%%' .' *G@' E %% 6@% JG@ @' G@ @TG $ *% G % / -%>' %' .' -%* -D@' JG@ @' G@' @TE -%' *G *.7' . #' D @#' G@ @* D%' d'%E - %' @*' * $7< .% e' $@D 7%@' . @%@@ -6' JG *' G@ @%A' J.7 #' E @/ ' $./@' '.*G@ %'G@ D @#' *G@>'d'* $7< .%' 7 %'* - * * %' E . @%%. @%' @*' * -67 >' $ 7 -*@%' >E @* %@>e' ?@' >7%*' *G@ @. @' *G@' * B@' *G@' @TE7 6 *.-' .' *G@' G@ @* D ' E %% 6@%' %' 7%* * -6' *G@' # D7 *A'.' * -%W > %% .-' *.' .7 ' * >@%' .' %@-' >@-*% .' -D @-*' 7*G. % *' / -D@' ? *G' *@' .*G.# .TA' G7%' -' *G@' E @%@-*' D %@' *' J %' -.*' .- A' *G@' -' E %% 6@% ?G DG' ?@ @ @TE7 6 *@#' I.' -%* -D@' JG@ @' *G@' J *@' %E@ B%)^N' NMH' .' d'. @ -6' *G@' % D D@' .' $ @ # -# J -@e' G@' % > #@' *.' % A' d' *G@' % D D@' .' G %*!% $.#A' -# $ ..# 7# ' E %% 6@' % D7*' .7*' *.6@*G@' JG@ @' G@ 67@%' *G *' ' *' $@' # -6@ .7% *.' * -% @ ' *.' E / *@' 7%@%' *G@' D.-%@D *@#' /@%%@ % d JG DG' D.-* -' -.*' *G@' . #!% @ ' $.#A' $7*' *G@ >A%*@ A' . ' % $.#A e' G.J' >7DG' >.@' *.' E . -@' *G@' @%%@ % . '.7 '.J-' $.#A' JG DG' .# G %' E @E @#' . ' %' #J@ -6<E D@ ?G@-' *G@' D.-* ./@ % ' E %% 6@% G # $@@-' @TE7 6 *@#' *G@ @' J %' -.*G -6' *.' @TD *@' . *G.W #.T' %7%E D.-%' -' .*.' J *@ %' -67 6@' $.7* .7' . #!% # / -*A' G@' E%' *' J ' $@' @>@>$@ @#' J@ @' 7*@' *G@' @/@ %@' . ' '-W * -%' *G@' #.D* -@%' .-' *G@' D.-* A' $@ -6' .E@-' *.' *G@' DG 6@' . ' *G@ %>' DD. # -6 A' .7' J *@' 7%@%' @ A' G 6G' -67 6@' D.-D@ - -6' .7' . #' %E@ B%' . ' >' %' d'.7' 6 @ *' .# -# / .7 e' %#.@%' %.' 9 T >--%').'JG.>' J@ %G ' % A' >. @' E @%@-* A' -# JG.%@' #.D* -@' %' -' DD7 *@' DD. # -D@' J *G' *G *' .' *G@ E @%@-*' J. B%' %' . >7 ' %' d' @7%' 6@- *7%' #@ -6@- *.' @. e' .>@* >@%' *' %' d 7- 6@- *7%' @7%e' Ξ(2? 24#-'#@#%%H' ' -' G %'D.-* ./@ % ' E %% 6@% G@' %@ 6@' *.' 67@' *G *' *G@' .-' d'*.' JG.>' '*G -6% J@ @' #@ /@ @#' $A' *G@' I *G@ e' D -' -@ *G@' $@' #@-* D ' J *G' *G@' I *G@' -.' @ 7 ' ' >'G@' %@ 7 A' @-@ 6@* D' -' @E@ -6' *G@' #.D* -@' *G *' @' J %' >@ @' >' -(-#' *G@' G@ @%A' . ' *G@' .>. 7% -%' %' -.*' >. @' @E .W $ *@#' *G -' *G *' . ' G.* -7 ' JG.' -' G %' @D. ' .>' -' #*G@ %>' D.>E @*@ A' %@E *@#' *G@' / .7 4% > -G..# .>' *G@' .-@' %7E @>@' / -*A' G@' *G # E@ %.-' . ' *G@' -*A' % D.>E */@ A' %@ #.>' >@-*.-@#' $7*' .-' *G % G@ #' *G@' J *@ 4% #.D* -@' %@/@-' >. @' #%* -D* A' G@ @* D ' G@' . A' E *' %' @/ #@-* A' @W 6 #@#' %' *G #' $@ -6' %' >7DG' -@ . ' *.' *G@' .-' %' *G@' .-' %' *.' *G@' I *G@ ')Ma' ^aF H' G %' *G@' @E @%@-* * .-' %.' . ' *G@' d %D@-% .-' . ' % G e' ?. B' 7.*@#' '' *G@' E @%@-*' * @ * %@ G@ G@ @* D ' DG D*@ ' . ' *G@' $. B' $@ -6' @D.6- %@#' *' $@D. >@%' > - @%*' G. J' >7DG' 6G *' >7%*' *G .J' .-' *G@' G %*. A' . - %>' JG DG' *' E @%@-*%' -' ' >. @' /.7 $ @' %E@D*' *G -' -A' -' ?G DG' *' D -' $@' @@-' @ %@JG@ @' - %>' ' B-.J' -' .>' *G@' %.7 D@%' J @' @' *@>E*@#' *.' @6 #' %' >@ @' D @ *7 @' . ' D.7 *' /.7 'D.-*@-#-6' 6 -%*' *G@' @ 6 .-%' @@ -6' . ' *G@' G %*-' J. #' *%' 7**@ -D@%' @' D.-* ./@ % ' -# -@6 * /@' -# J@' G /@' %D -*A' - . > * .-' %*.' *G@' - 7@-D@' .-' *G@' G@ @* D%' . ' *G@' E.% * /@' * 7*G' JG DG' *G@A' G@ #' -' D.>.-' J *G' .*G@' G %*-%' *7 A' $@**@' %#@' . %>' %@TG $ *@#' -' *G %' J. B' -' *G@' > -' -.*' D.-* ./@ % '$7*' @T@6@* D ' -# E DW * D ' J **@-' JG@-' 'D.7 *' /.7 'G #' .-6'$@@-' .%*' -# JG@-' *G@' %@D*' >@*' .>' *G@' %* *@' J *G' -.*G -6'$7*' E@ %@D7*.-' .?' >7DG' *G@ @' J %' -' *G@' $. B' *.' @D.>>@-#' *' *.' ' @ 6 .7%' > -#' %' @/ #@-*' .>' *G@' D*' *G *' *' E %%@#' %.' .-6' % G A%.%*.>4%' ?@ D --.*' @TE -' G.J' *G@' > %* B@' . 6 - *@#' .' *G@' OJ. B' *%@ ' > B@%' -.' D >' *.' %7DG' 7*G. %G E(*G@' J *@' % @/ #@-*' A' ## @%% -6' E@ %.-% JG.' B-@J' G >' -# *.' JG.>' G@ G # -.' >.* /@' . ' * A -6' *.' E %% G >%@ '. ' % .*G@' *G -' G@' J %' @' G #' %.' J **@-' D.>>@-* @%.-' *' 9 B')aN' Q^^H' -# .-' *' 7B@')^ QM' (N bF H' I 6>@-*%' . -D @-*' -' G.> @%.-' *' 7B@ G /@' $@@-' E7$ %G@#' $A' ') ' 2' I ' ' H' $7*' *G@A' G /@' -' @%@>$ -D@' *.' *G@' J. B' . ' *G@' E @%@-*' J *@' *' J.7 # $@' @ %A' ' %E D@' E@ >**@#' '6 /@' >-A' /.7 $ @ %E@D >@-%' . ' *G %' D.>W >@-* A' JG DG' J.7 # J@ ' 7%* A' *G@' @%* > * .-' -' JG DG' *' J %%@ .-6' G@ #' ' %@@' . ' -%* -D@' *G@' JG. @' D.>>@-*' .-' *G@' *@T*' d' @@B' -# A.' %G ' -#e') .-' ^OH' 7*' E.%% $ A' *G@' $. . B' J % .>>@-#@#' *.' >@# @/ ' @ #@ %' @%%' $A' *%' >@ *%' *G -' $A' JG *' >.#@>' @ #@' J.7 #' D.7-*' *%' 7 %' G@' JG. @' %E *' . ' *G@' D.>W >@-* A' % 7**@ A' 7- B@' *G *' . ' G A%.%*.>' ?G.' >A' $@' @ @ @#' *.' *G@' A -' %DG. ' . ' * .- ' G %*. D' -# *@ ' -*@ E @* *.-' JG@ @ %' *G %' J *@' D.-%* -* A' . .J %' *G@' >A%*' D ' -# @6. D ' >@*G.#' JG DG' %' D.>W >.-A' D.--@D*@#' J *G' @T -# ' -#' -'*G %*A @' G@' %G@J %' @>' B $@ >.7-*.' -6@-7*A' ' @ #@' .-A' D 7 -*@#' J *G' >.#@>' D.>W >@-* @% D.7 #' ** @' # / -@' JG *' @%%.-' J.7 #' $@ #@#7D@#' .>' -A' 6 /@-' *@T*' G %' > A' EE@ ' .>' *G@' @T >E@ @ #A' 6 /@-' .' G %' @T@6@% % .' *G@' *@T*' d' I @@' A@' *.' *G@' >.7-<

* -% !‹' * # J@' > @ @ A' ! @' . -@' 7%* * .-' >. @' @' - >@' *G%G@$ ' . ' %' $@' @ #%' *' @ % $@@'G@' -#% -' @$ @ J'#@-.*@%' %@A@-' J@ %' 7*' G@' ##7D*%' .>' .A ' A ' ^b' *G *' d' ? @ 'e' #@-.*@%' ' J @' *G%G@$ ' J %' *G@' %@/@-*G' J @' . ' *G@' *@ / #(' $7*' J@' @ -' %E *7 A' *G *' G %*' %' *G@' %E.7%@' . '%@/@G' DG7 DG@%' . '%.' *G@' .-@ DG7 DG' %' #@% 6- *@#' .-' DD.7-*' . '*G@' %@/@-' E *%' $A' J G DG' *' %'%7%W * -@#' -# DD. # -6 A'$.*G' 7' -#'&.G-'J .*@' *.'%@/@-'‹DG7 DG@%' G %' %*' @> B' > A'%-6R' 6@%*' *G *' *G@' J *@' J %' D 7 -*@#' J *G' *G@' 'J . B' . ' JG DG' *G@' 7 *. -' 6>@-*' %' ' E * G@' J *@' %G@J%' '%* .-6' E @ @ @-D@' . '*G@' %D@* D' @' @' @> B%')Qa' ^Mbḥ' *G *' JG@-' *G@' # %D E @%' % #'d' '*G@' D %@' . '*G@' > -'$@'%.' J *G' G %' J @' *' %' -.*'6..#'*.' > A e'.7' . #' # #' -.*' D.-* #D*' *G@>' . ' %' A' *' J %' 6..#' *.' > A' G@' J *@' G. #%')^' Qa#' *G *' D.-76 ' 7-.-' % $ #' -#' -' *%@' D.-% #@ @#' %' '%-(-# *G.76G' .-' DD.7-*' .#%% E@ > %% .-' *' @ %@%' *.' $@ % -' A@*' *' %' -.*' 6G*@.7%-@%%' -' *G@' $@6 -- -6' . '*G@' J. #' >@-' > @#' % %*@ %Y ' % -' @TD7% $ @' *' *G@'* >@' .-' DD.7-*' . '*G@' @J-@%%' . ' >@-' *@ J #%' *G %' J % . $ ##@-'$7*' ' > -' J %' .J@#' *.'G /@' >. @' J /@%' *G -' .-@(' *G@-' % E.E7 *.-' -D @ %@#' *G %*.' J %' . $ ##@-' $7*' ' > -' J %' .J@#' *.' G /@' -@' J @(d'-.J' *G *' *G@' J. #' G % 6 .J-' .#' J@' B-.J' JG *' %' J@ <E @ % -6' -' .#%% 6G*' *G.76G' .-' DD.7-*' . '-D.-* -@-*' >@-' J@' # @' -.*% A' *' e' . >@' G #' -67 6@ D.-D@ - -6' *G@' @> @' %@T' J ' $@' .7-#)Qa' ^Mbḥ' @*' *.' *G.%@' JG.' ? ' -.*' * B@' G % D.7-%@' G@' D.-#@%D@-#%' *.'6 /@' #/ D@' D.-D@ - -6' *G@' DG..% -6' -#' %G@' D.>@%' . ' ' 6..#' %*.DB('$.*G' E @-*%' *G *' %G@' D.>@%' . ' ' 6..#' %*.DB('$.*G' E @-*%' @' / *7.7%' A.7' > A' % @ A' /@-*7 @' '$.*G' D' $ #' G /@' -.*G -6' *'.' % A' *.' G @ (' .-@' % 6..# ' *G@' .*G@' $ #' *' %' -' @/@-'DG -D@' G.J' %G@ J ' *7 -' .7*' ' *@' > 6@' %G@' E A%' *G@' G .*' %@-# G@' J A' ' G@' > %D.-#7D*' %*.E' %G. *' . ' #7 *@ A' %G@' % *.' $@' #@ *' J *G' -' *G @@' J A%1' %*' #>.-%G' G@' $@ . @' .#(' %@D.-# A' ' *G *' / ' -.*' E7$ D A' @$7B@' G@' *G *' %G@' JG.' @6 #%' -.*' *G@' @ ' .' .# > A' $@' - 7@-D@# $A' %G >@' . ' >@-'($7*' ' *@' @E@ *@# @$7B@%' %G@' J ' -.*' <@. >' $@ *' G@' <J *G ' %* DB' . ' *' %' >@@*' *G *' %G@' JG.' D --.*' $@' > #@' *.' $ 7%G' B@' ' @@J.> -' %G.7 #' $@' DG %* %@#' B@' ' % /@ e' G@' J *@' #.@%' -.*' @/@-' J *G# J' *G@' E.%* @4% E@ > %W % .-' . ' '%@D.-# > 6@'*G.76G' @6 # -6'*G %' %$7*' D@-%@'6 /@'-' DD.7-*' . '*G@' G #-@%%' . ' >@-4% G@ *%' ' %@D.-# > 6@' -' *%@ ' D.-% #@ @#' $@ -6' $7*' d' G.-@%*' . > D * . e' G % %' 7.*@#' % G A%.%*.>4% -' *G@' . C4' . ' *')E % Q' D -% ' M^' 7 @%*' ^' NH' *' G % $@@-' @ #A' >@-* .-@# *G *' *G@' J *@' .J-% *G@ @' J@ @' >. @' @T >E @% . ' D.-* -@-D@' -' *G@' #.> - -* DG7 DG' *G -' -' G % ' J -' %@D*' $7*' G@' % -.*' JG *' *G@' J@ @' >. @' @T >E @% . ' D.-* -@-D@' -' *G@' #.@%' -.*' @/@-' J *G# J' *G@' E.%* @4% E@ > %W % .-' . ' '%@D.-# > 6@'*G.76G' @6 # -6'*G %

*G@' J. B -6' . ' ' G 6G@ '%E *7 ' - *7 @')&7#@' ^N(' . ' ' ^a ^b(' D.>E @' %.' ' aa<aF‡H' -' *G@' @-* - -' %A%*@>' *G %' D.-* %*' % %G E@-@#' -# % > #@*.'#@E@-#'.-' -'. 6 - ' ;# @@-D@'.' - *7 @' $@*J@@-' *G@' *J.'D %%@%'.' -@-' ' >A*G D ' *G@. A' $@ -6' #@/ %@#' JG DG' E. @%%@#'*.' DD.7-*' .'*G@'. 6 -'. '*G@'# @ @-*' @ @>@-'%' -' >@-4% - *7 @')%@@' O ' . ' 'F Q'b'% $ * I'(*G@' E%ADG D'@ @>@-*' $@ -6'%.>@*G -6'G 6G@ ' -# $@**@ '*G -'*G@'>@ @' > *@ ' @@>@-*'$7*' >>@ %7 $A' - @ .'*.' *G@' E-@7> *D' *' > A' J@ ' $@' $@ @/@#' *G *' -'*G@' -67 6@. '*G@ -.%* D'%@D*%' *G@' E-@7< > * D e' J@ @ *G.%@ JG.' G # $@@-' - * *@#' -' *G@' >A%*@ @%' .'*G@' %@D*' . # - A' G %* -%' $@ -6'$ -#@# %' d'E%A@G D e 7DG' J % %.'*G@' 7%@ > #@'.'*G@' **@ ' J. #' $A' @ *7 -' JG.' -' G %' *@%*' J. B%' J **@-' *@ ' G %' 9.-* - %>' G # -/. /@#' G >' -'D.>W E @*'@ %@E *.-' .>' *G@' DG7 DG ' G $*7 A' 7%@%*G@' J. #' %ADG D'*.' #@% 6- *@' *G.%@' .>' JG.>'G@' G # %@E *@#' _ ' 9 ' ')^H'}- .:@5. .%H' '# %D E @' . ' @-* -7%' H% * G'%.>@' @> -%'.' JG.%@ J * -6% G /@' D.>@' #.J-'*.' 7%' @' %E.B@-' .' -'*G@' A@ -.' "')/ 'MbH' .-6' J *G @ D@.-' % G@ #' .' *G@' * D') @' ?@%*@ -H %DG.. ' @' J % %* ' / -6'D D ' ' ^ "' JG@-' @- @7%' D.>E.%@#' G % 6 @ *' J. B' 6 -%*' @ @% @%' @- @7%' J *@%' -'G %' A 5; g' # D'Q1' d'+ ' 5" ' "" C ' ' 1 ' # 7 F< ?+C* Y E' 3 E' ' 2 ' ? G 6 * 2323 ; ' 3. ' E- 1 2 F 2 2'g T. !%' 2 < (-'F ' .C C-'3 2 ' ;!@:./ 7@/ D ' 5H 6&,-' 33. & ' ; ,' #2' ' ;h? <"? ' J ,-' ,' 32 ? ' 2 # UU -' *G@%@' J. #% G@' -.*' .- A' #@D @% G %' -*@>.-' *.' *.' 6 /@' '%E@D ' #@%D E* .-' -# @ 7* * .-'. ' <*G@ *. @> D' . >'. ' @-* - -' -.% %' $7*' O@TE @%% A' -* > *@% *G *' G@' % ' > ./@#' *G@ @*.' $A' *G@' D*' *G *' ?h ' ? ? G 6; C ' @' G % .J-' D.-*@>E. @%' G@' EG %@' EE@ % *.' # > *' ;.' E.' .*G@ ' -*@ E @* * .-' *G -'*G %' *G *' *. @<' > .% J %% * ' / -6' JG@-' @- @7%' J .*@ ' -# %* -# -6' *' *G@' G@ # .' G % %DG.. ' ? @' B-. J' -.' > . @ .' *G@' D D7>%* -D@%' . ' G %' @' I. ' EE. A*7% G@' $@ .-6% @ #A' *.' *G@' E %*' -' *G@' " 4 ' 6 -%*' 'G@ @% @%' G@' %% %D .*@#' J *G' @D7-#-%' -' *G@' A, - ,C4 " ' J *G' @ D@.-' J *G.7*' .-' - . > -*' %@@> -6' $@ *.' 6 /@' -% -A' 7 *G@ ' DD.7-*' . ' G > ' G@' @TD@ E*' -' %@7#.< @ *7 -' 5 * T H' &. -% *.6@*G@ ' *. @> @-% -#@ @D7-#7% % @-* -7%*' *J.' %*' # %D E @% 5# Q' , J .' -.' I " 4 4' ; 4 ' A 4 C-' .C"3C-' . ($7*' ' *G@ @E *. > *. ' %' $ @' *.' *@ ' * % %* B@-' .>' *G@ %* *@>@-*% ' @- @7%')^' ' Q'(bH' D.-D@ - -6' @D7-#7% -# .*G@ ' @-* -< -% JG.' @ D @' *.' @ DG' . ' *G@%@ G@ @* D%' -# E D@% *. @> @-% *' *G@' G@ # . ' ' *G@'-C.. -' - -' I " " 2 , 4' G@@-7>@ *@%5' 'MNOH('$7*' JG *' G@' @ *@% D.-D@ - -6' #.7$ @' *@* # . @.-% -#% *%@TE - * .-' -' %@7#.< @ *7 -' DD. # -6' *.' JG.>'d *. @> @7% -#' @D7-#7% e' ##@# 5(3 C" ' '#.7$ @ *@* # *.' *G@' *G *A' @.-% .' - -7%' EE. A*7% .-' *G@' .*G@ ' G -#') % %@/ #@-* .>' *G@' @E *.> *. %H' G #' -.' .-6@ ' -A' D 7 -* -D@' J *G' *. @> @-% -#G %%A%*@>' G@' G .%.EG7>@-' -* .#7D@' ' -.* D@')/ ' M 'E' ^NNH' * B@-' .>' @- @7%) ' &Q' ^H' D.-D@ - -6' *G.%@' d 7' %7-*' D D' *. @> @7** ' %@ @-* . @%' e' J *G' *G@' J. #%' .*' !' J G' . ' 8 ? F ' ' ' ' Y 2 ' *G@ J %@' *G@A' G /@' -.*G -6' >. @' *.' *@ ' -% $#7*' *. @W > @-%' *G -' JG *' J %' >@-* .-@#' $./@' *G@ *' G@' J %' ' G@ #' .' *G@' * D' %DG.. ' I. ' -' *G@' *G #' E D@' JG@ @' *G@A' A@*' 6 -' @ @' *.' G >')/ ' M ' E' ^N H' *G@A' E7*' G >' -' D.-7-D* .-' J *G' @D7-#7% 7%*' *@' *G@' > --@' . ' *G@' @TD@ E*' -' %@7#.< @ *7 -] F -' ' F ' ' " ' D6(' < A' #' 2<6 ' .' G@' %A%*@>' . ' *@ DG -6' JG DG' % @E. *@#' -' *G@' %@ 7@' % *G@' % >@ % *G *' 6 /@-' $A' @- @7%) ' ^^' QH' . ' *G@' . #@' %.7 D@' .>' JG DG' G@' $. .J %' % *G *' . ' @D7-#7% .- A' G@.#. @*' T ' &! F' ^' H' $ @ A' >@-* .-% *G ' - >@' . ' *. @> @-%' E EG C 7%' .-' *G@' .*G@ ' G -#' G % ' JG. @' * D @' 7E.-' G >' $ %@# .-' @- @7%) ' ^Q' ^H' -' JG DG' G@' > B@% >. @' #@ - *@' 7%@ *G -' *G@' EG .%.EG7>@-' . ' *G@' -.* D@% *G@ @' 6 /@-' D.-D@ - -6' *G@' d' >. @' B-. JW -6' e' #G@ @-*% . ' *. @> @-% -# *G *' . ' *G@' E7 E.%@' . ' #@%D $ -6' *. @> @7%' . J -' #. D* -@') E EG' ' MM' ^H' @ *7 -' EE@> % G. JW @/@ '*.' G /@' G #' >. @' D. @D*/@ J'. ' @- @7%' >@ - -6' JG@-' G@ @ @ % JG *' G@ % A%' . ' *G@' #. D* -@' . ' *G@' 2 ? (# ' J E')' ((Z L' 8 4 2'-.*' *. ' *. @> @-%' -# G % . 6 - '%DG.. ' $7*' *.' D@ * -' @. >@ %' . ' *' T 4 4 3 ' A (' 4 ' 32' a " "' MMH .-D@ - -6' *G@' # *@' . ' *. @> @7% -.' % @ D.-D 7% .-' D -' $@' # J-' .>' *G@' . #@' . ' %7DD@%% .-' -' JG DG' *@' G @ @% . .6 %*% >@-* .-' G % - >@' ' EE. A*7% -#' G % @E *.> *. % %% 6-' G >' ' E D@' *' *G@' G@ #' . ' *G@' # %D E @% 9 D7%' *G % %! % >E A' @TE -@# $A' *G@' D*' *G *' @- @7% - >@% *. @> @7% $@ . @' @ *G@' . ' *G@' .*G@ %) -# -#@E@-#@-* A' . ' *E@' ' @E' ' F .C ' . ' *G@' @ D@H' *' *G@' @-#' . ' *G@' 6>@-*' B@-' .>' .-@' . 'G % J * -6%) ' <' bH(' JG @' @D7-#7% % %*' >@-* .-@#') ' ^^' QH' -' %7>> A' DD.7-*' # J-' .>' -.*G@ ' %.7 D@(-# 9 D7%' *G.76G' D@ * - A' .-@' . ' *G@' . #@%*' # %D E @% ' @-* -7% ' % $ .76G*' -' %* ' *@ ') ' ^M % H' ' *G@ ' -# -#@E@-#@-* -.* D@' D.-D@ - -6' *. @> @7% % .7-#' -' @ *- -' JG.' @ *@% 5 32*' I " " ' aH' . 'G >' *G *' -' # %* -D* .-' .>' @-* -7% ' JG.' G # @6 #@#' *G@' @.-% % >@ @' @D* .-% . ' *G@ @ *A' G@') *. @> @-%H' > #@' . ' *G@ >' -#@E@-#@-*' E@ %.- ' %7$% %*@-D@%1Y 4')%D' / >H' - 4 3C4' A @g' 4 C-' 4 4' " 4 4 4 ' "C4 -' 4') @< 4 -' ' - " -' - " -*- 3' 4 'GH C4' 3 4 " -* SC -' I " 4 -' "' - ' -C4 4 ' 3 2(-'C ' - "- ' ' . -' 4 - ' ' ". - ' G@' DD7 DA' . ' *G %' %* *@>@-*' -.' @%% *G -' *% . 6 - ' J@' @' 7 *@' 7 - $ @' *.' #@*@ > -@(J@' D -' .- A' D.- @D*7 @' *G *' @ *7 -' > A' G /@' #@ /@#' *' .>' *G@' J. B' . ' .D7 -% 6 -%*' *G@' @-* - -% .' JG *' @T*@-*' *G@' DD.7-*' 6 /@-' $A' @- @7%)^ ^< H' J % # J-' .>' *G@' J * -6% . ' *. @W > @7% >7%* B@ J %@' @> -' #.7$* 7 ' -@ 6>@-*' . - A' D -' J *G' D@ * -*A' $@ @ @#' *. @> @7% G >%@ ') @-' ' ' bH' *@' 6 / -6' -' E @/ .7% E 6 EG% -' -*G. 6A' . ' @W 6. D ' -*@ E @* * .-% . ' D E*7 @' > #@ G A' @-* - -% ' @- @7% ##% ' .-6`D. -@.*@# E @D@' . ' ' @-* - -' D.>>@-* A' .-' *G@' E . .67@' . ' *' &.G-' -# . .J % 7E*G % @T* D* J *G' *G@' J. #%). > **@#' $A' E EG - -%H' Q' 'Q

A 4 "-' SC 3 4' ' @% #@ *G % 6>@-*' J@' E.%%@%% 7 *G@*' ‴ - ' ' A 4 4' ## @%%@#' *.' ' G %* **' #A' - >@# I . ' -' JG DG' G@' - . >%' *G % #A' . ' *G@' . 6 -' . ' # @ @-*'E *%' .'G. A' D E*7 @' G % >E. * -*' #.D7>@-*' % E @%@ /@# $A' E EG - 7%' L ' MM' <OH' -# %.' -' *G@' @# * . -% E ' @- @-% $A' $@' -# @ @-' *' J % E7$ %G@#' %.' -' ' %@E *@ . >'$A' 6@- @ #' -'^ ^'5R -. , ' ' 4Q "-. , ' ?, *EE' Q^a<QM"H

G@ 6>@-*' -' @- @'%) ' ' bH@-#@ /.7 % *.' E ./@ *G *' &.G-' d' *G@' . #!% %D E@e'G # @TE @%% A' -# D *@#' *G@' %*' 6#. #' *' &.G-') DD. # -6' *.' G >H' J %G -6' *.'#@%D $@ G. J' *G@' I *G@' E .#GD@#' *G@' '- /@ %@' A%' #. J -' %*' ' -D E @' 5 ;,H]' %) ' 6@-@ *@#' $A' .# -# D @# . ' +6 ' -# 9./.A%/!%' -' JG.>' *G@' I *G@' E .#7D@#' *G@' '- /@ %@' 4 C 4' I .>' *G % G@' % A% ? % E .#7D@#' *G@' #A.%' -# -' G >' *G@' JG. @' %7$%* -D@' . ' *G@' @.-%' *.' JG DG' *G@' #A.% * @ J #% 6 /@ . > ' / -6' *.' %E@ B' . '*G@' %*'. 6 -' . '*G -6% &.G-' 6G* A' $@6 -% G % #.D* -@' J *G' *G@' ; ,' <@' *G@' #% -# *G@' #A.%) *' &.G-' ' ^H' @' %*' # %W * -67 %G@% *G@%@' *G @@Y .#' *G@' ; > # *G@' #A.%' -# *G@-' . -%' *G@- ' 6 -' *.6@*G@ ' -' -@' -' . #@ ' *.'@TG $ *' *' . -D@' *G@' @> - * . -' . ' *G@' -' -# *G@' #A.%' -# *G@ ' .-@-@%% ? *G'@ DG' .*G@ ' -# J *G' *G@' I *G@ ' I . ' -' *G@' I *G@' -# .>' *G@' I *G@ ' %' *G@' D ; H -' *G@' D ;,' -# .>' *G@' ; ' % *G@' #A.%' ? @ ' % A% G@ *G@ @ . @' # ' ! #A.%' . ' *G@' .6.% J % -' *G@' .-(E#' < #A.% K£ ' " -' 32' > * @' -' *G@' #ET!') @ #' #' #ET83' -%*@ #' . ' !'

% % G ' # #A.% 6G* A' . . J % ' . ' *G *' J G DG' % $' . >' . ' .#' % .# (. .% G ' # 3 ; ' JE#% / ' @# P G@ @$A' G@' @TG $ *% *G@' . #@ ' . ' @> - W * . - ' % # ' ' b" .# . .' #A# @ . ' ' T! E %' # . ' #A# @ .' .. ~ @ ~ ' * .' *' *G@' @.-% *@ ' G >' % *G@' .6.% *G@' 7%@ . ' *G@ ' . 6 -' -# . > ' 7*' J G@-' G@ ##% ' A#A. @ ' # ' # J' .3G #. ' G@' -* > *@# *G@' A2A6A' I . ' G@' % A% Y /@ A*G -6' D >@ -*.' @T %*@-D@' *G .76G' G > '$7*' *G@' R ' -' G >' 7*' *G *' J G DG' % -' G >' >7%*' $@ >. @' -@ A' @ *@# *.' G >' *G -' *G *' J G DG' % *G .76G' G >' -# $@ -6' 7 - *@# *.' G >' *G@' J G DG' % *G .76G' G >' E .#7D@% 7 *' -# J G@-' G@ ##% +.' 7' $' /# "? ' * ' 32D # ' $A' - > -6' *G@ 4 #E. - .% G@ $A' *G@' B@' - >@ J *G' 4 #E - .% -# D *@% %.' *G@ 4 ++ - . ' -' . #@ ' $A' *G@' B@ -@% % . ' *G@' - >@ *.' -* > *@ %.' *G@ D. > >7 - .-' . ' *G@' A2A6A' I . ' ! #E - .% -# 4 ++ ED* ' E .D@@# .>' *G@' 7 - .-' . ' #A.% -#' V 'H' 7*' V a' G@' D % ' G@' 6G*' . ' 9@ - $@D 7%@' *G@A' @ @- 6G*@-@#' $A' G@ ' @' @' $A' G@ ' . >@# -# > - @%*@#' G@' % >@' %' . % #' $A' 7' -' *G.%@' J . #% ' J ' A#E' ' #3 @EE/5*@ . ' $H ⊥ #. ' @D 7%@' *G@ @' *G@ V !' G % > - @%*@# -# E .#7D@#P #E - .% -# 4 %+ - ' %G@' % D @# *G@ ' d' 6G*e' ? *G' *G@%@' J . #% *G@-' G % &.GE' E - A' -# D *@#' *G@' @D.-# @* #' #A.% -# V 3a' #E - .% -# 4 + -.4 .' -# %.' G@ G % %.' *G@' I %*' @* #' I . ' -' * @ * -6' . ' *G@' !E' -# % A -6' *G *' @/@ A*G -6' .7*% #@' *G@' @ .> ' G % $@@-' . >@# $A' >' G@' D %' >' *G@' 7 *' . ' *G@' JG. @' E @ .> ' @' D %' >' *G@' 6G*' %G - -6' -' *G@' # B-@%%' -# - .*' D . > E @G@-#@#' *G@ @$A' - %W >7DG' % @' G % 6 /@-' . >' *.' @/@ A*G -6' E .W #7D@#' $A' *G@' %7 @ -6'). ' *G@' .EG H' -# A@*' @> -@# 7-B-. J -' *.' G@ ')*G@' # B-@%%H' I7 *G@ ' G@' D %' >' d' . -' e' -# d' 7*G' e' -# d' @' e' -# .6.%'). ' ? . #H' > #@' #@%G ' JG.%J' #=' J@' G /@ %@@-' %' *' J % ' G@' % A% ' %) ' %*G@ *' . '*G@' 9 . .A@ !%' -# 6 /@-' >' $A' *G@' I *G@ ' !E-%T#E .A' D.' # #@ %')&.G-' ' ^aH(' -' *G % J A' G@' D @ A' -# D *@%' *G@' %*' @* #' %. Y - GE' -# :#E ' -# 9 ./.A@ !%' -#' 4 !#@>' -# *G7%G %&.G-' %E.B@-' '*G@' I %*' 6#. #' *G@' 9 .*G@ ' . ' ' *G@' @.-%' D.-% %* -6' . ' 8 ' -# G3 -* 9 ./.A@ !%' -# 4 !#% . ' #A.% -# R *P #E .%' -# ⁊ -)) (

*' % E.%% $@ *G *' *G@' .*G@ ' @6. D ' -*@ W E @* * .-%' . ' D E*7 @' 6 /@-' $A' @- @-% -' G % 'M' -# ' @' * B@-' . >' *G@' % >@' J . B' . ' *. @> @-% % *G@' $./@' 6>@-*' 7*' .>' *G@' ** @' JG DG' J@' D -' J *G' D@ * -*A' * D@' $ DB' *.' *. @> @-% -.' D.-D 7% .-' D -' $@# J -' % *.' *G@' - *7 @ .' *G *' J . B' *' % .- A' E .W $ $ @' -.*' D@ * -' *G *' B@' *G@' J * -6% .' @ D @.-' *' J % > - A' @T@6@* D ' -' *% DG W D*@ ' ' >. @' >E. * -D@' % *' *G *' *G@(' 6 @@>@-*' . ' *G@' 6>@-*' J *G' *G@' #@%D E* . -' 6 /@-' . '*G@' -.%* D' #.D* -@' -' ' ^ ' ^ 'D. - >%' *G@' %%7>E* . -'*G *' -'*G *'#@%D E* . -' @- @-% G #' *G@' *. @> D' . >' . '*G@' @-* - -'%A%W *@>' @ A' -' / @J ' I . -' $. *G' D %@%' *G@' #. DW * -@' . ' @.-%' % -' D. >E @*@' 6 @@>@E*' 7*' *' *G@' % >@' * >@' *' % D @ A' E ./@#' *G *' $A' *G@' d' %D @-* . @%' e')55. ' ' ^Q' ^H' @' -. *' >@ -*'*G@' JG. @' E *A' . ' *. @> @-%' $7*' . - A' . -@' $ -DG' . ' *' J G DG' B@' *G.%@' >@-* . -@#' *' ^' ^Q ' M ' J . 7 #' -' $@' > . @' L' B-. J -6' 4' *G -' *G@' @%* ' >. @' @T. *@ D ' DG D*@ ' $@ . -6% *.' *G@') - ' ' A 4 4' *.' I . ' *%' E7 E. %@' %*.' >E *' -%* 7D* . -' D. -D@ - -6' *G@' . 6 -' . '*G@' 9 . % D' J ' -@' > A' %7EE. %@' *G *' *G@' #A' *.' JG. >' *' %' ## @%%@# G #' %. 76G*' . ' -%* 7D* . -' % *.' G. J' *G@') -. %* D#' / @ J' F ' *. J ' # @ @-*' 7*G. %' . -@' . '*G@' 6. %E@' *G@' . *G@' . ' *G@' J ' D. 7 #' $@' $. 76G*' -*.' G >. -A' J *G' G %* -' 9 . -. *G@ %>' G@' -%J@' 6 /@-' $A' *. @> @-%(@E @%@-*%' $ %' . J -' . E - . -' %' *G@' 6G*' >@# 7>' $@*' J @@-' *J .' . EE. % -6' @ . %' . -@' #@ / -6' *G@' J' . >' . #' *G@' I *G@' -# *G@' . *G@' . >' *G@' #@/ ')9 D . -' 8H' *' D - -.*' -#@@#' D. >@')%@' 67@%' *. @> @-%#' . >' *G@' E@ @D*' . #' -# I *G@ ' $@ -6' *%@ ' >E@ @D*' -@@# -6' *G *' - .*G@ '%G. 7 9 ' D. >@ -# 7 ' *' -# D. -* - -6' E @D@E*%' # %D. # -*' J *G' *G@' @%%@-D@' -# '*G@' J ' . '*G@' @ @D*' . #' @ *G@ ' D -' J @' %% 6 -' *%' . 6 -' *.' *G@' 7 - 6G*@. 7%' #/@ % A' %@@ -6' *' . $ #%' 7 - 6G*@. 7%-@%%' -#' ' G. 7%@' . ' D *A' # / #@#' 6 -%*' *%@ ' D - -.*' % *G@' . #' % *G' %* -#' G %' **@ ' / @J ' J @ @' % >E. %% $ @' % *G *' J G DG' J . 7 #' %% 6 -' *G@' D @ *.-' . ' *G@' J . #' *.' *G@' 7*G. ' . ' #@%* 7D* . -' -%*@ #' . ' *G@' 6G*@. 7%' -# ' @/ <G * -6' .#' .*G' % #@%' @' -' @ . '*G@' . -@' %' -.*' B - . J -6' *G@' .# . ' 6G*@. 7% -@%%' *G@' J @' %' 6 -. -*' . ' *G@' I *G@' . ' ' JG. >' *G@' . - A' #-@' JG. ' B-@J' >') G %*H' G %' @/@ @#' *' %' #/@-*' -' .EE. % *.-' *.' $. *G' *G@%@' @ . %' *. @> @7%' E . > %@%' *.' %. /@' *G@' 7@%* . -' D. -D@ - -6' *G@' - *7 @' . ' *G@' J' -#' *G@' J 6 /@' . -' *G@' $ % % . ' *G@' @#@@>@ 4% . J -' 7**@ -D@%' *G@%@' . -@' %G@ J -6' 7% *G@' J A' *.' EE @G@-#' *G@' * 7' G')D E' ^H' -' *G@' %*' E D@' *G@' <JG. @ . ' *G *' D' >E @' . ' E @D@E*%' D. -* -@#' -' *G@' @-* *@7DG' # # -.*' E . D@@#' . >' . -@' 7*G. (-' *G@' D. -W * A' *G@' @#@@>@ 4% . J -' ?. #% %766@%*' ' *G @@ . #' # / % . -' Y)^H' . > > -#>@-*%' 6 /@-' $A' .#' >%@ ' *G .76G' 9 . %@%(')Q H' . > > -#W >@-*% #@ /@#' $A' 9 . %@%' . >' G %' . J -' %E@D7 <

b^ # & $ " $, , % & 3 # &

*G@ DD -' E@ %@D * . - ' @ % >@-* . -@# ' . -A% 7% @T -# ' % 7. *@#' $A' 7%@$ 7%) 55 ' ' ' a ^ H ' _ ' ']

* 9 & ')aH ' $ %G. E ' . ' G > 7 %' -' 6AE*' $7*' E .$ $ A' -* 7#@#') @' , 7 @ - ' 1 ' +, * ' ba" H ' @' **@-#@#' *G@' .7 - D %' . ' @ @7D ' -' MbM' - ' . -%* -* - . E @' -' MF"' ' @' J %' ' . ' D D -%' . ' @% @ ' H L' ' ') Q H ' -# % @ @# 9@ : * . *A#A' 2 ' $A' *' *G - % 7%') g @ " 3' h' ^Q H ' % ' . . J @ ' . ' 9 @ @* 7%' . ' AD. E. %' H # $ * ') Q H] ') . - ' " 4 ' ' MbN ' T T (' @ > ' / ' aFN ' a (' @ @ ' C ' ' / ' MMM H' _ & ']

9 ') bH' ! " # $ ' #W # @%%@# $A' *' 7% *G@' %D@* D' 5) ' ' - . %' ^' Q ' M ' <Q^H' 7E. -' *G@' G. - . 7 ' ** DG ' *. ' *G@ > . - %* D' @ ' _ & '

9 ') FH ' $ %G. E ' . ' G - . D . < - ' -E. -' JG. %@' - . > * . -' *. ' . >*G@7%' E * DG' . ' @% E# ' *G@' E @%$A*@ ' EG @7%' J % #@6 #@# . ' @ > $ D -6' *G@' @%% -' G@ @%A') G@*' $#' bQ (' @ , 7 @ - ' > ' +' ' baMH ' ' @ > . -*)/ ' bMFH' *G -B% *G *' *G@' >. *G@7%' G > @ E. B@-' . ' J % . D . 7%' _ ' f

* ' @*' N ' #@ D. -@%% -# J #. J' . ' -* .DG ' -# D. - @%% . ' 7 -#@ ' &7 -' G@ J % > .*G@ ' . ' ' D@ * -' &. G - ' E @%$A*@ ' . ' -* . DG ' JG. > ' %. > @ G /@' * B@ -' *. ' $. ' &. G -' G A%. %* . > ' G@ J % G@ # . ' ' D. > > 7 - *A' . ' J . > @ -' JG. ' *. > @ - *@#' &7 -' ' 5' DG -* - 6' E% >%' # D7 - 6' *G@' J. %G E' . ' #. %' -' . -@' . DD % . -' G@' J % %. ' /@T@# ' 5' G@' 7# D *A' -' *G7%' $@ # - 6' G > ' *G *' G@' . #@ @# ' %. # @ ' *. ' %* B@' G@' . -' *G@' @D@') G@. #. @*' ') ' ' ^N H' _ ' ']

* ' %. -' . ' 9 @ - ' H # L' ') ^H' . ' ' E '] ' *G@' . - A' . -@' @> -W -6' *. ' G@' *@' *G@' . %% . ' *J . ' . *G@ %' JG. ' . > ' G %* * . -' -# . *7 - @' > 6G*' G /@' *W * -@#' *. ' %@ - *. ' -B ' $7*' . ' JG. > ' G % > . *G@ ' J % -T . 7% *G *' G@' %G. 7 # @ - . 7 - D@' *G@' J. # -# /@' ' > . - %* D' @' . J @ / @ ' G@' > @# $ - ' # 76G*@ ' . ' 7 7% @ . - 7% $ - 7% ' -# $A' G@ ' G # ' # 76G*@ ' 9 @ - ' @' # @# $@ . @' a" F ' . ' -' *G *' A@ ' G % J # . J ' J % @% # - 6' . ' ' * > @' *' . ' -' *G@ G. 7%@' . ' 7 9 - 7% ' *. 6@*G@ ' J *G' G@ ' > . *G@ < -< J ' *G@' @ # @ ' 9 @ - ' -# . *G@ %') 7 - 7% ') ' TT T ' < (' +3 4 ' TT ' Q ^<QNb H ' @' J % ' E .$ $ A' E. %%@%%@# . ' E . E@ *A' -' D ' -@ ' 276@ ' E@ G E% *G@' - > @' . ' *G@' G@ *G@-' *' / @' -G $ * - *%' . ' %7 . ' 227 ' ' E D@' . ' 7 - B - . J - ' % *@' -' *G@' E . / - D@' . ' A2 < D@ - @' -' D ' -# J . *@' *. ' *' 767%* - @' *. ' D . - %7 *' G - ' % *. ' G %' . J - ' D . - #7D *' *. J #%' *G@ > ' -# %. ' - ' %. > @' . *G@ ' D %@%' . ' D . - %D @ - D@' J G DG' * . 7$ @#' G > ') 9 . D@ ' ' + , ' ' aH ' 7 . 7 - #@#' $A' G@ *G@ - %' G@' . 7 - #' G > %@ ' -# *G@' $7% - @%%* - % D* . - % . ' G %' @%* *@ ' - ' D . - * D*' @ 7@ - *' A' J *G' *G@ > ' ' -' @%E@D* . - ' G% * B@ - ' $A' *G@ > ' -' *G@' - > @% . ' *G@ ' #@ * @%' 5 ' @%E@D* - 6' D 6@' . ' 6 . . #% ( ) FH ' @%E@D* - 6' D @' * B@ - ' $A' *G@ > ' . ' 6 D7 *7 ' E . #7D@' $@W . - 6 - 6' *. ' G > ' (') . H' @%E@D* - 6' E %% 6@' *G . 76G' *G@ ' *@ *. A ' @' J % - ' #. 7$ *' JG@*G@ ' *G@A' JG. ' @ @#' . - ' %7DG' . *G% ' JG@*G@ ' * B@ - ' *. ' *G@ . J - @ ' . ' *. ' *G@' > 6 %* *@' . ' *G@' # %* D* ' J@ @

- . *' E . 7*@#' $A' @D@ / - 6' *G@ > ' -# - . *' . - A' %. ' $7*' %. ' *G@' 6 . . #%' - ' @%E@D*' . ' JG DG' *G@A' ?@ @ * B@ - ' 6 - ' %7EE. % - 6' *G *' G@' B - @ J ' $A' G@ W % A' . - A' . ' *G@' . *G% $@ - 6' * B@ - ' -# *G@' - . > * . - ' %G. 7 #' *7 - ' $7*' *. ' $@' 7 - * 7@' J. 7 #' - . *' *G@' #. 7$*' 7 - *' ' *' %G. 7 #' $@' D @ @# 7E' D. - * > - *@' *G@' . $ @D*' -# %. ' *% E D@' -# > B@' *' 7 - *' . ' G > ' *. ' > @### @' ? *G ' . < . J - 6' . 7*' *G@' E - D E @' #' #. J - ' $A' *' 7 ' ^' . ' : ' Q ' J G *' . 76G*' G@' *. ' #. ' -' %7DG' ' D %@8' ' ' G@ *G@ - ' %G. 7 #' -#7D@' ' G %* - ' E . E @*. ' . ' > 6 %* *@' G@ *G@ - ' . ' G %* - ' *. ' %J@ ' *G *' G@' ? ' B@@E' ' E . > %@' %' *G@' G %* - ' E. 7*@#' $A' 7DG' - ' . *G ' - @' - ' -A' D %@ D' *G@' . $ @D*%' - ' 7@%* . - ' E . 7*@#!' 53 ' ' G@' %@ - #%' ' > @%%@ - 6@ ' ' *. ' *G@' 76@%' %' G@' *' $@ *A' *. ' * B@' - ' . *G' *. > ' *G@ > ' . ' #. @%' G@' E. 7*@' G > %@ ' $A' %. ' #. - 68' < ' ' *. ' @ W - 6%' 5 ' 9 A' ' G %* - ' @ *' . ' E . #7D@' . 7*' . ' JG DG' - ' #. <. @ - 6' G % $@@ - ' * B@ - !) bH' 9 A' G@' D7*' J . . #' . > ' - ' #. <6 . /@' ;) . H' . - 6' *. ' > B@*' - # $7A - 6' > @ *' ' ' #. 7$*' D . %%@%% G % > - # %' *. ' %% ' . 6 - ' #. @% G@' D. > > *' % - ' $A' @ * - 6' * !) #H' . @% #. 7$*' $. 7*' G@' - *7 @' . ' '6 . . #' D* . - ' - /. / @' *G@' #. @ ' . ' *' - ' % - !) DH' ' ' > - ' % A%' %@ A' *G *' %7DG' . ' %7DG' . . #' %' #. ' % D D@' - # *@ J #% D . - @%%@% G % 7 - ' * 7 *G ' % ' G %* - ' 7%* @#' - ' @ * - 6' . ' %@ - 6' *' . ' > B - 6' 7%@' . ' *G@' E D@' E #' > ' *1') 5 H ' % G@' 7%* @#' - ' @ * - 6' %7DG' . . #' - ' @T* @ > @' - @D@%% *A' - ' . #@ ' *. ' % / @' G % ' . J - ' @') EH' 9 A' G@' # - B' ' ' J @ ' J *G' JG DG' - A' E. * . - ' . ' #. <% D D@' G % @ - *@ @#' . ' . ' ' %E - 6' - ' ' #@%@ *@# *@ > E @' - . *' %. ' * - *@#!') #H' *' ' @ %*' ' ' G %* - ' G / @' #. <> @ * @' $@ . @' G > ' - # @ 7%@%*. ' @ *' *' - # *@ J #%' - ' 6 - . - D@' $7A%*G@' % > @ > @ *' JG@ - ' @TE. %@#' . ' % @' %' G@' 67 *A' . ' % - !) H' 9 A' G@' $7A' / @6@* $ @%' . > ' '*@ > E @<6 #@ - ' . ' . > ' 'G@ *G@ - ' E @%*!') HH' 76G*' ' G %* - ' *. ' $ *G@' - ' E D@%' JG@ @' #. <% D D@%' @' . @ @#' @%E@D A' . - ' G@ *G@ - ' @%* / <# A%' @ *G@ ' *' *G@' % > @' * > @' % G@ W *G@ - %' . ' - ' *G@ ' $%@ - D@!) #H' 76G*' G@' *. ' % *' . - ' *G@' % > @' $ *G - 6<%@ *') %. > > H' . - ' JG DG' G@ *G@ - %' G@ @ % *' . - ' %7DG' . DD % . - % ' + "e 3C. ' "' " *) H' % ' > - ' 7%* @#' - ' B - 6' - . *G@ ' *. ' E @/@ - *' G % B - 6' G > (') bH' % G@' *' $@ *A' *. ' %7 . 7 - #' G % ' E . E@ *A' J *G' ' J ' - #*G@ - D@ #@ @ - #' *' @/@ - ' *. ' *G@' B - 6' . ' - / #@ %8

- ' *G@%@ 7@%* . - % G@' $@6% 767%* - @' *. ' 6 / @' G > ' > > @# *@ - #' #@D #@#' - %J@ % %. ' % *. ' @ / @' - . ' #. 7$*' D. - D@ - - 6' *G@ > ' - #' 7. *@% > - A' %D E*- ' E %% 6@% - #' - %* - D@% $@ - 6' . - ' *G@ > ') 76') ' aF H

- ' G % @E A' *' 767%* - @' JG @' @TE @%% - 6' G % 6 @ *' - T @*A' *. ' D > ' G % @ - #4%' %@ - % * / @' > - #' @TE @%%@% %. ' G % #. 7$*% %* . ' $ % $ *A' *. ' #. ' %. ' @' E. - *% . 7*' H' *G *' ' > - ' JG. ' %J@ % $A' %@' 6. #% - # $ @ B% G % E . > %@' % 67 *A' . ' *J . ' 7 *% ' $7*' *G *' - . ' - @' J. 7 #' $ > @' G > ' . ' B@@E - 6' G % E . > %@ !) bH' G@' *G *' > B@% 7%@' . ' *G@' * 7@' E . > %@' . ' . - @' JG. ' G % %J . - ' $A' %@' 6. #% - / . / @% G > %@ ' - ' - . ' % - ' . - ' *G *' DD. 7 - *' . *' *G % *G@ D' - ' $@ E D@#' . - ' ' @ / @' J *G' *G *' . ' ' G % * - ' $7*' *' % E - A' ' @%% @ / ' *. ' %J@ ' * 7 A' $A' ' %@ 6. #* *G - ' 7 - * 7 A' $A' *G@' * 7@' . - @' . ' %' *G@' . $ @D*' . ' EE@ ' % 6 @ *@ ' %. ' %' *G@' E@ 7 A' > . @' G@ - . 7% ' *' % ' 7@%* . - ' *G@ @ . @' JG@*G@ ' G@' JG. ' D 7%@% - . *G@ ' *. ' %J@ ' $A' %@ 6. #% % - . *' 67 *A' . ' % - ' ' 7@%* . - ' JG DG' G@

]KK , % $ ⁋V , 8 / $ " ,

-' D DG' > 7% D ' J G DG' G@' G # @ -@#' *@ ' *G@' . > -' > @*G .#' . >' *G@' # %D E @%' . ' *' @6. A' @' J %' . # -@#' E @%*' $A' ? #' J G %*' $@' J %' -' + @-*' $@ . @' G@.#. @4% / ' ! # # ' ' ? 'D' ^aH' @' J %' > #@' $ %G.E' . .DG@%*@ ' $A' G@.#. @' -' *G@' E D@' . ' $ %G.E' > -' *@ ' ' .-6' / D -DA' -' *G@' %@@' $.7*' FFN' -#' J %' E @%@-*' *' *G@' D.--D '. ' @ * . #' -' *G@' A@ 'FOM' %' d' @E %D.E7%' D %*@ ' -*7 < . 7 > ' 7 .#' # D *- ' . @%D @%* e' -' *G@' A@ ' FOF' *G@ @#. ' 9 @ D ' -/ #@#' + @-*' -# % DB@# .DG@%*@ ' J G@ @7E.-' 7** ' @* @#' 7 -#@ ' *G@' E .*@D* . -' ' *G@' 9 @ D -' $ %G.E' T7 '* B -6' -D' * .7 $ @' $.7*' @D./@ -6' G %' %@@' . ' @%* -6' *G@' DG7 DG' . ' .DG@%*@ '$7*' D.-*@-* -6' G >%@ ' ? *G' 'DG7 DG' -#' ' %> '@%* *@' .-' JG DG' G@' @% #@#' D.-* -7 A' .- A' .DD % .- A' @ / -6' *' *.' 6 /@' -%* 7D* .-' -' *G@' %.-6%' . ' *G@' DG7 DG' G %' -@J' G . >@' . ' 7** ' %' #@-* @#' *G.76G' -.*' $A' @#@' G > %@ ' J *G' @ @ . #' -# 7** ' -B% ' %' *G@' %*' $ %G.E' . ' *G *' %@@ 5 (' FQ^(' ? ' 9 > @%$ ' : ' / ' h' ^FMH' *G.76G' *G@ @' % ** @' # @D*' 7*G. *A' . ' *G %' *G@ @ #.@% -.*' %@@ >' > 7DG' @ %.-' *.' 7@%*.-' *' % E .$ $ A' *G@' D @ * .-' . ' *G@' # .D@%@' . ' @ @ . # J %' B@' *G *' . ' *G@' .*G@ ' -@J' # .D@%@% . ' 9 @ D ' -' > > @# *@' @%7 *' . ' *G@' > @ %7 @% * B@-'$A' G@.#. @' -' FON' 5+ 4 ". -* CD ' ## -' -# *7$$%' ' ^M"H' -** %' #@ *G' % # *@#' .-' *G@' / @ A' 7@%* .- $ @' @ / #@-D@ . ' ' 9 ' . ' I . @-D@' . ' ?. D@%*@ ' -' F ' T (' bM H' % %7DD@%@%. ' A *@' **@%*% ' DG *@' . ' FNM')+@ > $ @' + ' . ' MFH' _]

! + ! : " + - "'1 d(* $ +- '" 2? 2 37" -* -.4 7 ./ # %H' -' 6AE* -' %. * A' -' *G@' * > @ -*. -A') .2' ' ^a' / ' MFH' _ ' &

' ' ') + & H' E @%$A*@ ' -# 6./@ -. ' . ' ' 6@' D.@-.$ 7 > ' -@ ' -@EGA% %' -' *G@' @ %*' . ' . J @ ' 6AE*' -' *G@' a*G' D@-*7 A' I -# -6' *G@' E. % * .-' G@' G@ # 77 /.- $ @' *.' *G@' D7 * / * .-' . ' G7 > *A' G@' J *G# @J' $A' %*@ *G' -# E .D@@#@#' .-@' *D *G@' D.@ > . 7 > '. ' $@-- ' -' G@$ %' JG@ @' G % E@ %.-' $7*' -.* G % >@' J % 7-B-. J -' -# JG@ @ G / -6' .$* -@# # > %% .-' % ' -. / D@' G@ J %@*' *.' *G@' E@ . > -D@' . ' *G@' > @ -@%*' . D@%' *@ ' *G @@' A@ %' *G .76G' '* /@ -6' > .-B' . ' $ %' . > @ ' > .- %*@ A' *' J % # %D./@ @# JG.' G@' J %(' G@' J %' '.-D@' * @ *@# J *G' *G@' 7* > .%*' #@ . @-D@' -# -#-D@#' *.' @*7 -' @' @# 6 -' -# @ > $ B -6' . ' @%* -@' JG@ @' G@ $@ @/@# G ' /@ A' - > @' J % 7-B-. J -' J % @D@ /@# -' *G@' D.@-.$ -> ' . ' @*G @G@ > ' JG@ @' %% -' *G@-' ' %' @ @' *..' %. > @' ! AE* -' > .-B% # %D./@ @#' -# $ .76G*' G >' $ DB' %% -' .-' / % * -6' 6AE*' D' MN"' D @#' *' G % > .- %*@ A' -# *' J %' *G@ @' J *G' G >' *G *' G % *J@-* @*G' D.- @ @-D@' 8H' A " " ' 9 " * J % G@ #') %% -' -% ' / ' M"<MQ' + , ';G' ^(' @ >' / ' ^F"' ^Fb' ^FF H' _ ']

9 & ' % # *.' G /@ GD@ I' .-@ . ' *G@' * %G' $ %G.E% ' . B' @. @A' *@ % 7% *G *' G@' J % B -6' *G7 % DG E -' *G *' G@' J % EE. -*@#' $A' *G7 '*.' *G@' %@@ *@' *G@' @TE7 W % .-' . ' -T. ' -# *G *' G@' @%*. @# *G@ DG7 DG@%' @*D' JG DG' G #' $@@-' #@%* .A@#' 5: - ' ' T' H' G@' DG 4.- D @ %' . ' *G@' *G7 -' O%DG. . ' @E@ *' *G %' -# *G@ @' @' -.' .*G@' @/ #@-D@' . ' *G@' %%@ * .-' c& ']

' ' E * DG' . ' .-%* -* -.E @' %7DD@@#@#' G % @-# % 7% *' *G@' @-# . ' ' FM' . ' $@6 - -6' . ' FMN' @' G # E @/ .7% A' $@@-' $$ *' *' G A%.E. %' @' ? %' B@' G % E @#@D@%%. ' ' 9 .-.*G@ *@' ..-' *@ ' '; $ %' D.-%@D *..-G@' D.-/@-@#' -' %A-.#' -' JG DG' G@' D.- > @#*G@' ') 9 -% ' ; ' FOa ^"" Q ' ^"^a(' 9 T > -%' R' - C' ^Na' -' 9 6-@' A ' 1 *' TD ' MbQ H' @' %.' J .*@' *.' E.E@' &. --@%' -' %7EE. *' . ' 9 .-.*G@ %>' @ @ >' *.' *G@' . 6@ A' E7 E. * -6' *.' $@' $A' % ' (" ; = K ' ^ ^(' 6 *G.') ' ' -' A ' & ' TTT/ ' ^Q"bH ' @' J %' @-#.' @ D 7%' J G.' $@ . @' $ %' #@ *G' #@E.% *@#' 6@' %7 > %' J *G' G > ' . ' *G@' 7%@' . ' *G@' @ > E @%% 9 * - ' -' D %@' G@ ' %*@E%.-' .- &+ ' ' ' %G.7 #' @TE@' G@ ' .> ' *G@' E D@' G %' > .-@A' .-%* -* -@' .$ 6@#' G > ' *.' 6 /@' 7E' G@.EG -@% DD7%@%' G > ' -#' 9 * - ' . ' E. %.- -6' .-%* -* -@' .-' JG.%@' #@ *G' A G7%' *.' EE@ %@' *G@' E@.E @' %J. @' .-' *G@' * 7@' .%% *G * -@ *G@ ' *G .76G' ' > ' -. ' *G .76G' -A' .-@' @ %@' %$.- # .-%* -* -@4% %.-% %7 @ ' -A' - 7 A' $7*' G@' J % D.> E@ @#' $A' *G@ > ' *.' D .J -' * 8 A 7* ' *G@' @ #@%*' G@' E@.E @' J@ @' %* ' -D@-%@#' 6 -%*' G > ' -/ #@#' *G@' DG7 DG' *. @' *G@ * ' D .*G' -#' D @#' . ' *G@' B@A%' A G7%' @ -6' 7 *G@ ' / . @-D@' @-*@ @#' *G@' DG7 DG' *G@' . J -6' - 6G*' -# #' G %' . > .EG. .-' .-' *G@' * ' J *G' *G@' J . #%' d' ' #.' -.*' @% 6-' > A' $ %G.E D' $7*' ' A @ #' *.' *G@' # %W $@ @/ -6' E@.E @ e' G %G EE@-@#' -' @E*@ > $@ ' . ' D*.$@ ' . ' Fa^' G@ *@ @#' . ' * > @' -' ' E .7% J . > -4% G.-%@' G@' *.. B' ' /.7 $ @' .EE. *7- *A' . ' @%D E -6' *.' *G 6@' ' $@-6' EE. -*@#' E * DG' -' G %' E D@' . E@' G@.#. @' JG @' ' D.-#@ > - -6' *G@' G@ @%A' . ' A G-%' %%@ *@#' *G *' G@' %G.7 #' G /@' $@@-' D -.- D A' #@E.%@#' ')^NH]' A G7%' -' D '@-D.7-* @ @#' % $ ')QMH' G %' %7DD@%%. ' % $$ *' J *G' JG.> ' -' &7 A' ' Fab ' G@' G@ #' $ %' D@ @$ *@#' %E7* * .-' @' J %' D.-/ -D@#' $A' $ % 67 > @-*%' -# 6. -6' *.' .> @' E @%@-*@#' ' $@ -%' -' JG DG' G@' D.-#@ > -@#' *G@' G@ @* D ' .E - .-% G > %@ ' -# G %' E @#@D@%%. %' -#' J %' @D@ /@# -*.' D. > > 7- .-' $A' *G@' E.E@' -# * @ *@#' % *G@ @6 * > *@' E * DG' JG @' .-' *G@' .*G@ ' G -# G@ J %' @TD. > > 7- D *@#' $A' ' I.' *G@ #@* %' .' G %' @D@E* .-' %@@' 9 **%)MH ' ^O"^' ' bF' G@' @T DG' *.' %@-*' *.' .> @' -# -#7D@#' A G7%' *.' 6.' *.' /@-- ' JG@ @' G@ J %' E@ %7 #@#' *.' @D -*' G %' @D -*' *.-' .E@' G@.#. @' *G@-' E .-.7-D@#' ' %@-*@-D@' . ' @TD. > > 7- D *.-' 6 -%*' G >' J *G' ---%7 ' %. @ > - *A' :' A G7%' @N *7 -@#' *.' *G@' %*' -# .-' *G@' #@ *G' . ' - -% .-' @D@ > $@ ' QF*G' . ' Fba ' > - 6@#' *.' 6@*' G > %@ ' @ EE. -*@#' * DG ' $7*' # @#' $@*J@@-' @ ' -# /@ > .-*G% *@ J #%' 5& ' A " * I ' (" ' ' ?, 3 ' G@.EG -@%' QOb' QOF' Q Q' Q M' Q F(' D@EG. 7%(' A -- ' (" * -' A @ ' & ' TTT/ ' ^^O(' 9 -% ' T' O (' ' 76' ' O ` H' _ I ']

,

, & 9 & ' %7$#@ D.-' . ' 7T@G' *7 > ' @6. A' *G@' @ *%% 7*G. *A' . ' G % DD.7-* . ' *G@' > D7 .7%' @%*. * .-' . ' ' #@ # > ** *.' @' $A' ' > .** B' 5 ' ' ^OH ' _ I ']

U A' V , 3 , V ,%' 0 , S * * S * ' ? *

*G@' % >7%' L .C"SC 'G %'$@@-'D.>>.-A'6 /@-' *G %' *@ >' 5 -' . "-C - " - ' -#%' -.' . '-@ A'O"" A@ %'*.'*G@' @ .@->@-*' JG DG' -' E D@8' 6 -' G.?' %' *'*G *' 6..#' @#* .-%' . ' *%' * -' . >' $@6 -% J *G' *G@%@' J. #%' *' %' *G @ *' #.D*. 4% J. B%' #.' -.*' D.>E %@' *G@' >.%*'-@@# @%%*.' .$%@ /@' *G *' *' J % 7%7 ' -' LC.C"SC *'G *' *' % $%@-*' .>'-@ A' ' 9 ' *G@' >@# @/ ' G7 DG' *G7%' *.' #@% 6- *@' *G@' . 'G %' J * -6%' -#*G *'*G.%@' JG DG' #.'D.-* -' % >%' . ' . A' D E*7 @(-# .*G@' -* D @%' *' $@ ' *G@' G@ # -6' d D.>>.- A' ** $7*@#' *.' $.*G' %D E*7 ' -#' @DD @% %* D (% E' *G@' *' *G -@6A %*' . ' *G - % 7%' *' @6. A' . (E" . ' . ' *G@' ? ' 4' G@' L #"SC ' 2 G27%' ' . ' -A' @ A' $.6 EG@ ' > B@' -A' 4 'G %' . ' -' @ 7 A' .-6' E@ .#' $@@-' %.' # %* -D*' @ @ @-D@*.'%7DG' 'D.>E.% *.-' $./@' G-.J-' % *G@' " C4' ,.4 -C' *G@' ' JGA' J %' *'-@/@' EE@ @#*.' -' -A' .'*G@' * *@%' J@ @' .DD % .- A' EE @#*.' *' - - *G@' D.7-* A' JG@ @' *'%@@7.%*.'G /@'$@@-'$@%*' B-.J-' D.-* ./@ %@%' .'*G@' D@-*7 A'%7$%@ 7@-*' *.' *G@' 7DG' J@ @' 9 3 -' ' , 4 - ') - #' 9 3 ' #@@ *G@' ?' 4' G@' L #"SC ' 4 'G %' . ' -' @ 7 A' .-6' E@ .#' $@@-' %.' ' MOM8' 7' *-' D.E @%' .'*G@' D @@#' @TW :3, ' ' , 4- '); - *' @" - ' G-.J-' % *G@' " C4' ,.4 -C' *G@' G $*' .-' *G@' JG. @' ' /@ A' %7$%* -* ' 7- W 3'93' 4 *M' , 4-'3'93'R C-* * * @%' J@ @' .DD % .- A' EE @#*.' *' - - *G@' . 7 A' .-6' E@ .#' $@@-' %.' @@B' D.E @%' -#*G %' %' .-@' .'*G@' 67>@-*%' -' 93 ' + , ' ;4 ' G@' @DG.. >@-' JG.' /.7' . ' * -' -#-.*' @@B' .6 - ')`H' J@ @' 6@-@ A' ' B@@-@' % >@* EGA% D -% -#*G@..6 -%*G -' % *@ A' D *D%' . ' *G@' -#-@@#'*G@' @@B' D.E@%#.'-.*' ..B' B@'*G@' D.>W >.%*'E *' %%7>@#*G@' 7*G. %G E.' *G - % 7%' E.%*.*'G -' % *@ A' D *D%' . ' *G@' 7*'G. %G E.' *G - % 7%' 7*'@/@-'$@*J@@-'^"b"' -# ^ab"' %.>@/ @* @% E.%*.'G -' % *@ A' D *D%' . ' *G@' >.%*'E *' %%7>@#*G@' 7*G. %G E.' *G - % 7%' .DD7 ' *'*G@' @ @'.'*G@' # %* @%' 7%*.>@#' D@-*7 A' %% 6-' *'*.'E.E@' - %* % 7%' D#.@% %.' 7 #.' . ' . $A' S' D.-*@-*' *.'%Eg!' . ' *' % .#@ -' 9 ' . ' ^a"" - 3 *.' ' *G - % 7% 5EC 4'. 4 -C --' .-@ -' *G@' %%.D *.-' G.J@/@ ' . ' *G@' LC.4S2' C ' *' , " C ' 9 -7%D E*%'.'*G@' ^Q*G' J G@' %%D *.-' G.J@/@ ' . ' *G@' LC.4S2' D@-*7 A' %% 6-' *'*.'E.E@' - %* % 7%' D#.@% %.' J *G' *G@' L .C"SC # *G@' **@ ' JG.' J % E.E@' .' *'*G@' @ .' '%.>@ D.EA %* -' -'aNF!'H + * ']' %' -.* D@ $@' . ' G %@ . *'*.'E .>.*'G@ E@ D@'$@*J@@-'*G@ G7 DG@%' ' G %@ *' E .>.*'G@ E@ D@'$@*J@@-'*G@ G7 DG@%' . ' *G@' %*' -#' ?@%*' +.J' *G.76G' *' % *G@' *' *' J %' *G@' D.>E.%*.-'.' *' @ A' E.%% $@*.'@T 66@ *@'*G@' -*< @-*% %>' /@ A' E.%% $@*.'@T 66@ *@'*G@' -*< @-*% %>' . 'G %' >.7%#.D7>@-*' %* ' *' %' G # A' E .$W . 'G %' >.7%#.D7>@-*' %* ' *' %' G # A' E .$W $@ 'G %' *' *' J %' *G@' D.>E.%*.-'.' -' @DD @W $@ 'G %' *' *' J %' *G@' D.>E.%*.-'.' -' @DD @W % %*D' JG.' J %@>-@-*' A' $@-*' .E' *G@' @%*. W % %*D' JG.' J %@>-@-*' A' $@-*' .E' *G@' @%*. W *.-'. ' @?A' -*@ D.7 %@' $@*J@@-' .>@' -# *.-'.' -.E@' G@' %7$%* *7*.-'.' *G@' -@' >@' . ' - %* % 7%' .'*G *' .' *G - % 7%' >A' G @' *.-'.' ' @?A' -*@ D.7 %@' $@*J@@-' .>@' -# . 6 - *@#' -'*G@' @ .' .'%.>@ D.EA %* %*.-67 6@ >A' $@' @>E .A@#' @%E@D*-6' ' G@' 7*G. !G E' . ' *G % -%' . ' *G@' >.%*' -.*'G@' -@-@#' .>'*G@% T*G' D@-*7 A' *.'*G@' E .$ @>%' D$--@D*@# J *G' *G@' LC.C"SC ' E *' 7-DG @-6@#' .>'*G@% T*G' D@-*7 A' *.'*G@' E@ .#' .' *G@' @ .> *.-' J %' -.*' *' %*' *G@' *%' @#' > #%*' *G@' D.-* ./@ %@%' D.--@D*@# J *G' %%% @#' > #%*' *G@' D.-* ./@ %@%' D.--@D*@# J *G' *G@' LC.C"SC ' *G@' E .$ $ *A' . '%7DG' -' . 6 - ' G@' .-@' *G *' @/@-*' .*' .- A' .> -' *G. D' *G@.W J@ <- 6G' 7E -6' > B' . '@/@ A' . 6@ A' J G DG' .6 -% ' %' # - ' .- ' @ > -@' @* / -% > #@' . ' *G@' %7EE. *' - ' E. * D ' . ' @DD @W -#.*G@ %' $7*' > -A' . ' *G@' @ . >@#Y *' >7%*' % %*D ' D 7%@' % J -* -6' *.' *G %' #.D7>@-*' G@ @' * '*.'- >@' 7*G@' -# /@*Y DD@E*@# G *' > B' % *G@' >.%*' -/ $ A' 7-#7@' E .W J *G.7*' G@% * .-' JG *' G # $@D.>@' *G@' * # W > -@-D@' -# #@ -*@-@%%' JG DG' %' 6 /@-'*.'*G@' * .- '*G@. A' .'D -' *G *' *G@. A' $@' % # *.' E. D' JG DG' J.7 #' 66 / *@'*G@' # %%@-% .-' $@W G /@' $@@-' @/@-' E' .7 ' .J-' # A' *G. .76G A' *J@@-' %*' -# ?@%*' J.7 #' $@' -' %%@ * .-'.' %@ 6-@#' -@ .'*G@' >.%*' 6. .7%#@ @-#@ %.' JG *' %D.>>.- A' B-.J-' % *G@' #.7$ @' E .D@%W *G@' @@#'*G@' *@' @/'&' J@ ' % @>@# .%.-' *'G@' .A' G.%*' 7DG' -' %%@ *.-' % *G@' -@' *G@' *' @ .' *G@' -#@@# D.-* -@# -'*G@' LC.C"SC ' 7*' *' .- A' *G@' -@' >' 6G*-6' .' *'*G@. .6 D '*@ > e' .DD7E @%.-@' % -6@' @ %@(-# *G.76G' .-%*-W % %*' *'G@'*.D* -@' %%.'%* *@#*G *' > -A' @-* % * .-'.' 'E .E.% *.-'%.'-@ A' EE .T > * -6'*. G /@' G@% * *@# $.7*' *G@' @-* @' D.-#@>- W G @' *G@' # D7 * @%' D.--@D*@# J *G' *G %' / @J' *..' 6 /@' -# %@ .7%*.' J -*' *%' $@ -6' V ' ' ' ' '& ' ')'1 ' @' *..' 6 /@' -# %@ .7%*.' J -*' *%' $@ -6')' 'R)' I' '")' ' ' ':' L D.-% #@ @#' @/@-' 'E .$ $ @' GAE.*G@% %' *G W 1 ⁄ ,5.3<' 'A/'& ' '8 J' ! ' ' ' - % 7% %% # $A' .-@' .'*G@' >.%*' #@-*%*7#@-*% & ' ' ' 1' '* ' P 1)› ' L . 'G %' J * -6%')& ' ' @J-# -H' d *.' G /@ %E@-* 1) '& ' ' ' ' ' ' ' ' ' S)# B ' G % .-6' @' >' 6G* -6' .' '*G@. .6 D '*@ > e' ' ' ' ' ' ' ' " &' % *' E .$ $ @' *G *' G@' J .7 #' G /@ D.>E.%@# ' ' ' ' ' ')' I ' 1)') ' % >'.' @@#' D ' *' JG DG' J@' J ' -' JG DG ' 1 '1 ' 1' '")' P M'Q

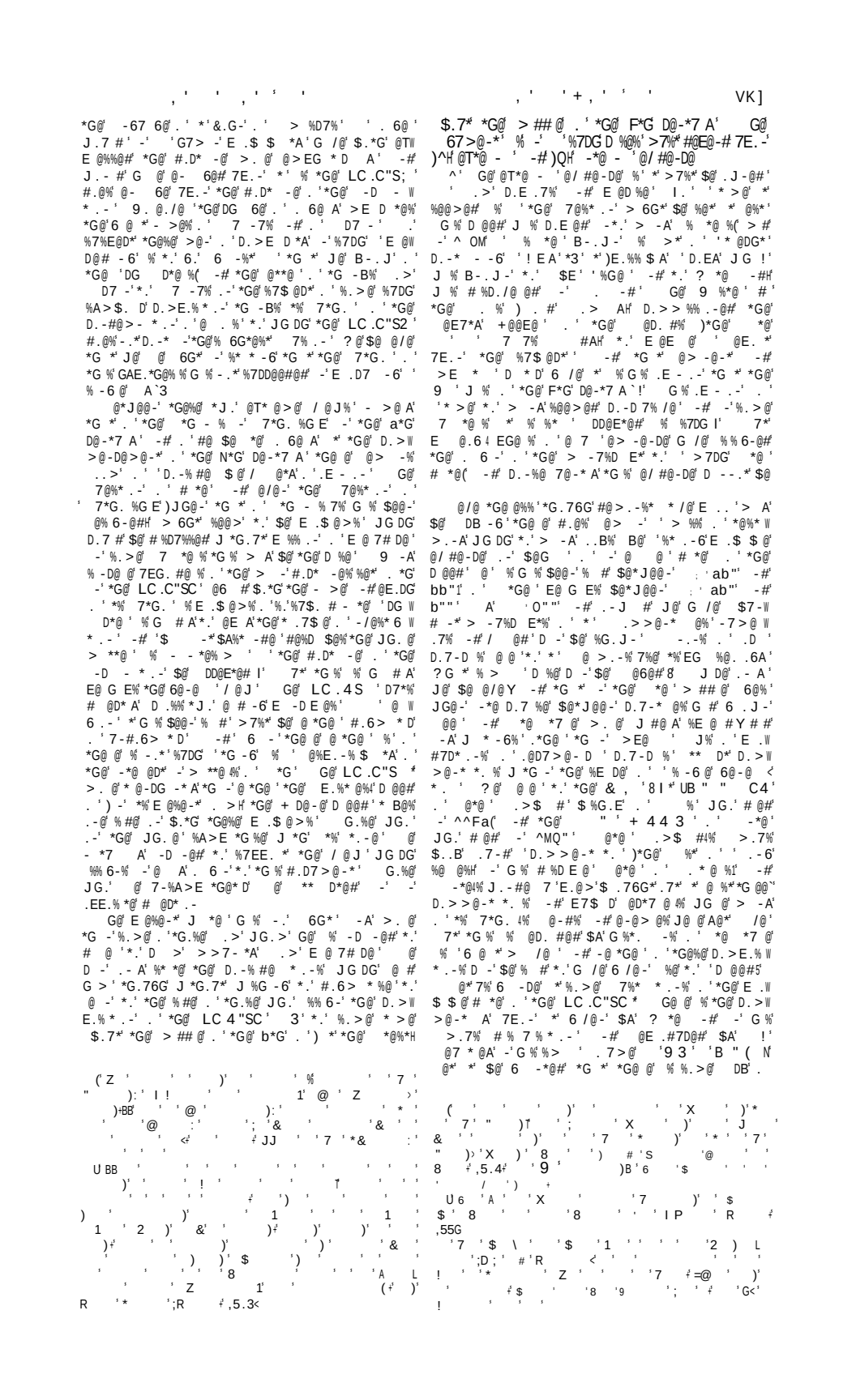

#@ - *@' @/ #@-D@' @%E@D* -6' *G@' D >' . ' 7* . ' %G E' . ' *G %' D. > > @-* A' > #@ . -' $@G ' . ' I " " C-' 9 C" 4#U * ' *G@ @' %@@>% ' 6 .7-#' . '%7EE.% -6' *G *' *' J %' J **@-' % . > @W JG@ @' $.7*' *G@' # *@' *.' JG DG' ? *@ -#' %% 6-% *(' - >@ A' 'bO"' ' J @' %7$* D*' .>' *G % # *@ @/@-' %.' ** @' % *G@' *G *A' A@ % 7%7 A' . J @#' % *G@' *@ >' . ' ' 6@-@ * . -' *G % ' J . 7 # 6 /@' 7%' ' * > @' -*@ . ' *.' *G@' > ## @ . ' *G@' F*G' D@-*7 A' G@-' 6 -' *G@ @' % *G@ #@D @@ . ' *G@ D. 7-D ' . ' 7*7- ' G *' D. 7-D ' > A' G /@ $@@-' G@ # % *@' % FOO' *%' @D. #%' % *G@A' G @' ! > @' #. J -' *. ' 7%3 D. -* -' * @' . J -6' D - . -(ll ' 7 %' E @%$A*@ ' # D. -7%' %7$# D. -7%' /@' D @ D7%' %A > $. 7 > ' 7. #' -%E -*@' -D*. ' E *%' E. %*. ' * # #@ . -*!' - ". , " - ' -C -' , 2# ' " "' . "' -C ' $' @E %D. E.' D. -#@ > -@*7 e' - @%%' *G@ 6@-7 -@-@%%' . ' *G %' D - . -' D -' $@' # %E . /@#' *G@ %' %. ' *G. .76G A' DD@E*@#' -' *G@ 7' . ' *G@' **@ ' E *' . ' *G@' O*G' D@-*7 A' *G * . ' *G@' D @ 6A' -. *' *. ' B- . J ' *' $A' G@ *' G % $@D. > @ E@- ' @ A' *G@ -' *' D --. *' -' *G *' D %@' $@ ' E . #7D* . -' . ' *G@' LC . C" SC ' *. ' *C@' *G' . ' N*G' D@-*7 A' -/. /@% *G@' $@ @ ' *G *' *' *' . -D@' %E -6' -' . *. D@' -' ? @%*@ -' G %*@-#. > ' -# J % @/@ AJG@ @' #@@>@#. ' %7DG' >E. * -D@' % *. ' G@' D. E @#' -*. ' % *@ % -# * - @%' G@' *C@' *G' . ' G@. A' J G DG' %% 6-% *' *. ' %. > @' * > @' J *G -' *G@' G7-# @#' A@ % $@* J @@-' 'ab"' -# b"" '). ' * @ %*' bb"' H' @ /@%' * > @' . ' '6 #7 ' @D. 6- * . -' . ' *%' / 7@' . ' * %' -%@ * . -' -*. ' D. @D* . -% @ . ' 7*G. %@#' #7D7 > @-*%' . ' *%' % -D*. -' $A' . D ' D. 7-D %' . ' *G@' EE@ -D@' . ' *%' EG %@. 6A' -' %@ >. -% !' . ' *G@' E @%@-*' J *@ ' *G %' / @ J' D. > > @-#%' *%@ ' % E. %%@* -6' $A' ' *G@' 6@ ' %G @' . ' E . $ $ *A Q' 7*' *G %' E . $ $ *A' %' 6 @ * A'%* @-6*G@-@#% %*%' . ' % *C@ @' -A' @/ #@-D@' *. ' %G . J' JG@-' . >' *G@' @T*@ - ' J@' *7 -' *. ' *G@' -*@ - ' @/ #@-D@' ' *G %' . ' *G *' #. D7 > @-*' . ' JG DG' ' D@ * -' # *@' % D > @#' J@' @ $@' *. ' % A(d . *' %7DG' %' *G@' *G@. . 6A' . ' *G@' E@ . #' `' 7* %7DG' %' *G@' -67 6@' . ' *G@' E@ . # `' 7*

=' R V + ". * ' ' ', -, 3' ; V < ' ' ' 1 ' ' ' ' 8 ' ')' ' ' ' '& ' '@' Z ' ' ' ' *& 0' ' 2* ' ' ' ' ' ' ' ' ' # ' 0 ' ' ' ' ' ')' @ ' ') ')' ' P * ' ') ' ' # ' " ' ' ' F ' ' ' ' & ')' ' ' ' ' ' ' '

*G@' E EG -A'*G@' %D@-% .-' -# + C-'+, - #
%.'7E.-' !*@' 7-# A' -# ?G* 7-# A' G@
7 @'D.-@@> -6' *G@' 7%@' .'*G@' #.> - D ' . D@
%.'@TD 7#@%@ *' .-' ' 7-# A' JG@-' '% -*%# # A'
%' .$%@ /@#' %' *' %' . .J@#' $A'*G@' E.%* @%`'
D @@#' -' *G %' . D@' *'ɾ%@@>%* #.'$@* @ *@#' > . #%'
%' 'E% >' *G -' % D @@#' 'G.J@/@ '*G@'
@/ A' D@% @' @>E.A@#' $A' .7' . > -'
G. D' @ .J' G % -% -' #.>@%* D' J.!G E'
) %' .-@' .'*G@ ' G 6G@%* # 6- * @% -' -6 -#
%' % #*.'#@% @H'*G@' LC .C"SC' J '$@'G@ # $A'
%.>@' . - -' *G. D% >. @' .*@-'*G -'$A' -6 `'
D -%' JG.' *' >.%*'$@ ' *' . - A'.-D@' '>.-*G
G@' LC 4 4 ')*G.76G' 7%7 A' J@'$@ @/@'
J *G'%.>@'>.# D * .-' .''*G@' D 7%@ @%E@D* -6'
*G@'E .D@%% .-' .''*G@' E A' G.%*Hd'G %.$* -@#
'D@ * -' >.7-*.' @D@E*.-' -' *G@ %*@ -'
G7 DG' ' #@D@ %@#' *G@. 6 - JG.' G # @-`
.A@#' %E@D ' .EE. *7- * @%' .'@T > - -6' *G@'
7@%* .-'%* *@%(^' G *' * % E -*@#' -' 'B -#
. ' EE@-# T' *.' *G@' (< C4' -# *G@ @ -'
%* *@#* .'$@' D.-%.- -*' J *G' *G@#.F* 7@ .'*G@
. *$.#.(D'DG7 DG `'' Q' G *' -'*G@'
-' $$ @/ * .-' .'*G@' .7 %' *' % #@%D $@#' '
7%@ 7'*.'@ DG' G %* - `'' M' G *' 9 D -%'
' 7%% -'# / -@'.' @E7*@'E D@%*G@' *G - % -'
D @@#' >.-6' ` G@' @TE.% *.-%' .' *G@' *G'
JG DG' *G.76G' -.*' @T > -@#' -# @TE @%% A' EZ
E./@#' $A'*G@' .7-> %' @'A@*' @D@ /@#' $A'* !'
JG. @' *G. D'DG7 DG ``
@ @' .'*G@' E @%@-*' >7%*' `@%*.7 ' @E *.>@
. '*G@' D %@ .-' $@G ' .'*G@' @ @'% %% 6-@#
*.' LC .C"SC' 2C ' $@ -6' *G@' >. @' D. @D*.-@'
' % $A'-.'>@#-% >E.%% $ @' $7'*G *' %* ' >. @'
#@ -*@/#@-D@' > A'.-@' # A' $@' >@-! -6'
'-#.7$*@# A' *' #.@% #@%@ /@D.-% #@ *.-' JG@W
*G@'*G.%@' JG.'$@ @/@' -' *G@' / 7@' -# 7%@ 7 W
-@%% . '*G % E% *-' . ' D @@#' > A' $@' 7-D.-W
%D.7% A' $ %%@#' -' *$@ ' -*@ E @* ' .-' . '*G@
@/ #@-D@' Ig 7*'*G % %' D.-% #@ *.-' JG DG' #.@%
-@*' *@ ' -' .-@' # @D* .-' .- A' -*G7% %* D'
#> @ %' %7DG' %' 9 *-' 7*G@' .'&.G-'+@$@ !'
> A' $@' @6 #@#' % E @ 7# D@#' -' *' $@' %7EW
E.%@#' *G *' $ %G.E' &@ @>A' A.' -# D $ %G@E'
*%.-' J.7 #' $@' 7**@ A' > E !`7# D@#'8
G.%@' JG.'/ 7@' *' >.%*' @6 #'*G@')%.<D @##H
>-*. A'D 7%@% % >E A' 'DG *$@' J -W
-6' 6 -%*' J 7' @% 67 * 7-' .'B-.J-'* 7*G'
6 -%*' *G@' -.*.-' *G *' > -' % -*' @%E.-W
%$@' .' 7%@.'*G@' -*@ @D*'), ' ' '^"(
M' *'&.G-' <^^(' *'&7#@' M' "(' .' %.' *'
9 B'T/ '^O' 'E %% 6@-.*'.'$@' @@D*@#'G %* A'
% > A'$@' %@@-'$A' >.-`%7EE. *.' @ -

' ' ' ' ɾ ' ' ' ɾ '
' ' ' '

VQK C : $ (" $ $ $ '

! ' $ %G.E' . ' #@%% ' a^Q<aMb

G@'- >@' -' A D' % (2 #H] ! ' ' JG DG' *G@' J@%*@ -' A -% E . - . - -D@# C ' G@ DG @ ' 7*G. * @% . ' *G@ @' . ' + $$, % @')^H' ' E -@6A D' -' A D'D. > E @#' %. . -' *@ ' G % #@ *G' $A' 'D. -*@ > E. A' D @ D ' G > %@ ' . -' * @' . ' #@%% '@T* -*' -'% 9 ' . ' *G@ F*G' D@ -*7 A' . ' JG DG' DB@ ' G % 7 - %G@#' @ > -'* -% W *. ' -' G G. @ 4% C- J , ' ., 6 "' 3 ' F ., "2 ')/. ' T ' EE ' bF<F H ' -#)Q H' *G@' *@ ' -# @%% * 7%*J. *GA' $ .6 EGA' . ' @TW -#@ ' *G@' .7-#@ ' . ' *G@' B. > @* @ ' DD. # -6' ' *. ' *G@ E -@6A %*' $$# % J % $. -' -' *G@' D *A' . ' +@% -@%@G -' B-. J -' $A' *G@ @@B% % G D % ' -' % G. @-@' . ' DG' -# -. $ @' E @-* 6@' % *G@ ' J % ' G@ *G@-' E @%*' $7*' G % > . *G@ ' J % ' G % * -' @' @D@ @#' ' $@ ' @#7D * . -' -# J % ' J @ ' / @ %@#' -' E 6 -' *7 @ ' -' G % *G@ 4% #@ *G' G@' -G@ *@#' ' D. -% #@ $ @' . *7-@ ' -# J % DG. %@-' E @ @D*' . ' G % ' - * / @ >*A' *' *G % * > @' G@' J % %* ' 'G@ *G@-' -# . ' ' . -6' * > @' @% %*@#' G % > . *G@ 4% @-* @ * @% *. ' $@D. > @' ' G %* -' @' A @ #@#' G. J @ / @ ' %. ' ' % *. ' * B@' ' G %* -' J @' -# -' #7@' * > @' G@' J % $. 76G*' *. ' @ > $ D@ *G@' * 7@' *G ' A .7% -%* 7 > @-* * @%D. -* $7*@#' *. ' G % D. -W / @ % . -' G@' E -@6A %*' ** $7*@% *' *. ' G % ' -*@ D. 7 %@' J *G' 7%@$ 7% . ' G D % ' -# D . 7% . ' @ . ' -# *. ' *J. ' @ > B $ @' > D @% J *W -@%%@#' $A' G > ' G@' $ .6 EG@ ' . ' @T -#@ ' . -' *G@' . *G@ ' G -#' %D $@% *' *. ' *G@' - 7@-D@' . ' G % *@ DG -6 ' . *G' DD. 7 -*% ' E . $ $ A' @' %7$W %* -* A' * 7@' -' G % D. -/@ % . -' $$ ' % J@-*' . -'E 6 > 6@*. '&@ 7% @>' -#' J % $ E* 2@#' -' *G@' /@ '&. # - ' G / -6' E @/ . 7% A' @-. 7-D@#' G % E . E@ *A' -# > -7 > **@# G % % /@ % ' %' J @' -# # 76G*@ % -# ' * @' @ > @% . ' G % G. 7%@G. # #@/ . *@# *G@ > %@ /@% *. ' ' @ 6 . 7% @' $#' $$ % G > %@ ' @* @# *. ' *G@ > . - %*@ A' . ' * ' D /@' -' -' # D@-*' > . 7-* -' % #@ ' *' *G@ @ 7@%*' . 'G % $. *G@ ' G@ @*7 -@#' *. ' *G@ ' > . - %*@ A' G@' %@@ ' . ') 3 -- ' G / -6' $@D. > @ / D -*' -' a^Q' $A' *G@ #@ *G' . ' .6@-@%' $$* % J % ' EE. -*@#' G S' %7DD@%%. ' $A' ' %A-. #' > @@* -6' *' .DG ' %@E %D. E *@ J %' ' E. J @ 7 ' .-@' DG D*@ %@#' $A' 6 @ *' D* / *A' -# 2@ '<JG DG' J % ' -. *' J A% @TG $ *@#' -' ' 6@-* @' . ' D. -D *. A' > - -@ ' %*@ > E@ ' J % ' 0 @ A ' -#' $ % #. @% ' -. *' %D 7E @' *. ' D ' G > ' *G@' *A -*' . ' G % D *A ' J G. ' . #@#' *' ./@ ' ' -# / . @ -* A' E@ %@D7*@#' *G. %@' J G. ' .EE. %@#' G % > E@ .7% ' J ') $$@ ' / ' FFMH' % ' E -@6A %*' #@%D $@% G > ' -' > . @' /. 7 $ @' *@ > %' % > - @%* -6' @ -@%*' %. D *7#@' . ' *G@' # %D E -@' . ' G % ' D @ 6A' -# *G@' %E *7 ' G@ *G' . ' G % .DB ' G@' % DB' -#' E . . ' . ' G % ' D *A ' @%E@D A' J #. J % -# . EG -% ' J @ @' *G@' . $ @D*%' . ' G % 7 - @ > ** -6' D @' #@%% ' J % ' >. 7% ' . ' *% -*@ @D*7 ' D* / *A(' *G@' DG # @ -' . ' *G@' G 6G@ ' D %%@%' %* ' DG @ A' G@ *G@ -' ? @ @ %@ -*' *. ' *% %DG . . %' . > ' 6 @ *' # %* -D@% . ' @#7D * . -' G@%@ ' DD. # -6' *. ' G % $. 6 EG@ ' . ' @T -#@ ' $<' $- %' **%!' *. ' 6 *G@ ' *. 6@*G@ ' *J D@' ' > . -*G' -#' -%* 7D*@#' *G@ >' -' *G@' E -#E @%' . ' *G@' G %* -' *G' -# D 7%@#' *G@ > ' *. ' $@ $ E* 2@# 5 . ' ". C4# ' ^" Q" <^" QNH ' A' *G@' . D@' . ' G % DG D*@ ' $$G % $@D > @' *G@ @ # -6' E @ *@' . ' *G@' @- * ' G7 DG ' @6 #@#' DD. #W -6' *. ' *G@' @T 66@ *@#' -67 6@' . ' *G@' $. W 6 EG@ ' . ' @T -#@ ' % d *G@' D. > > . -' > %*@ ' . ' A ' > @- ' @ % ' - A' . ' *G@' JG. @ J . # e

G@' *G@. .6 D ' E. % * . -' . ' $$ % -' *G@' @ A' E *' . ' G % D @@ ' J % - . *' *. 6@*G@ <' D. -% %*@-*' G@' 7*G. '. ' *G@' E -@6A D' #@%D $@% G > ' % G / -6' %*@ # A' EE. %@# *G@' #. D* -@%' . ' +@%*. 7% . > ' *G@' / @ A' %*' 7*' *G@' DG7 DG' . ' #@%% ' *. 6@*G@ ' J *G' *G@' %*' 6@-@ A' . W . J@#' *G@' *@ DG -6' . *' .#. @' . ' %7% -#' G@. #. @' . ' 9 . E%7@%* -' JG DG' *G@%@' #. D* -@%' J @ @ / *7 A' D. -* -@#' E# $ % ' JG. ' G / -6' $@@- ' E @%$A*@ ' . 'G %' DG7 DG' > 7%*' G @ %E. B@-' . > ' E@ %. - ' B-. J @#6@ ' *@ % 7%* G *' $$ %' J %' -. ' @TD@E* . -' @' %E@ B% . ' G > ' % G / -6' $@@-' ' # 6@-*' %*7#@-*' . ' G@. #. @4% J * -6% ' -# -' **@-* / @' %*@-@ ' *. ' G % # %D. 7 %@%' *@%* W A -6' G % EE . $ * . -' $A' EE 7%@' A' *@ 6 @@% ' G. J@/@ ' $$- % /@@ @#' . 7-#' -# *@ ' % . > @' / D * . -' @-#@# % *G@' > . %*' / @G@ > @-*' -#' 7-W D. > E . > % -6' . EE. -@-*' . ' G@. #. @4% *@ DG -6' 7% -6' G % ' 7*> . %*' @-#@ / . 7 % *. ' $ -6' $. 7*' *G@' D. > E @*@' %7EE @%% . -' . ' G % J . B% ' $ % ' %D $@%' *G % ' DG -6@ . ' . E - . -' *. ' E@ %. - ' E 7@' . > ' G % G / -6' $@@-' E7$ D A' @ $7B !' $A' G@. #. @' *' ' %A-. #' G% %*. A' > A' % @ A' $@' @6 #@#' % -' @T 66@ * . -' $7*' *' -# D *@% ' # / @ 6@-D@' . ' / @ J % @6 #@#' $A' *G@' @ #@ ' *@ DG@ ' . ' %. ' > 7DG' > E. * - D@' % *. ' #@%@ / @' ' E7$ D' @E > -# ' 1($ ' EH5- ' 3' (4* $$@' / ' FFF(' $@ *' 4 ' D< ^" ' $$@' / ' ObQ H' G % 6 . J -6' %@E * . -' . > ' G@. #. @4% %DG . . ' # . D* -@' % %* . -6 A' @TG $ *@#' -' ' @**@ ' *. <' -# @ J ' . ' > . % * ' J **@-' -' *G@' J -*@ ' E @D@# -6' *G@' .7-D ' . ' EG@%7% ' aM" <aM^ ' 6 > @-*' . ' JG DG' % E -*@#' $A' /@ $@DB' > . -6' *G@' A D' #. D7 > @-*% E7$ %G ! ' -' G % G@ #* . -' . ' EG @ > ' A -R') T . #' ^ FbH ' $$ ' % G@ @ 7E$ #% -# @ J ' . ' G / -6' ** DB@#' A ' -' ' > --@ ' JG DG' @#' G > ' *' %*' *. ' %D $@' *G@' #. D7 > @-*' *. ' @%*. 7% G > %@ ' I . > ' -# @ J 4% @E A' J @' @ > ' JG *' % %. ' %* *@#' $A' G@. #. % @D*. ') $ ' ' E ' bFbH ' *G *' $$ ' % ' @ A' 2@ ' . ' *G@' . *G. #. T' *G' G #' D 7%@#' G > ' E7$ D A' *. ' - *G@ > * 2@' -# @ J ' $@ . @' G % ' D. -6 @6 * . -' * #@%% ' .*' D. -*@-*' J *G' *G % ' $$ % ' DW D. # -6' *. ' *G@' E -@6A %*' JG@-' / % * -6' . -W %* -* - . E @' *. . B' *G@' . EE. *7 - *A' . ' G -6' *. ' E @ DG' -' *G@' E @%@-D@' . ' @%*. 7%' *. ' #@-. 7-D@ G % #. D* -@' *@ ' *G % ' 7-# %67 %@#' > - @%W * * . -' . ' G % *G@. .6 D ' / @/ ' *' % %. > @JG *' %7 E % -6' *. ' -' #$ % *' *G@' D. 7-D ' . ' EG@%7% -6 -6' G > %@ ' J *G' *G@' @-* % -# . - -6' *G@ > ' -' *G@ ' . EE. % * . -' *. ' A ' % % 6- *7 @' EE@ % *. ' *G@' @**@ ' *. ' *G@' D @ 6A' -#' *A' . ' @ E. % ') 72' D. ' OFbH ' -# *. ' *G *' ## <@%%@# *. ' *G@' #@E7* @% #@%E *DG@#' $A' *G@' @-* % *. ' . -%* -* -. E @' 5 , ' VO * -' $. *G . ' JG DG' *G@' G@ @* D ' * -*7 @' . ' A 4% *@ DG -6' -# *G@' @6 *A' ' *G@' D* . -% . ' *G@' D. 7-D ' @' %%@ *@#' I . > ' *G % *@ > E. A' / D * . -' *. ' $@' ** $7*@#' E@ G E% *. ' G % @ 7D* -D@' *. ' %@E > *@' G > %@ ' . > ' G % E * DG' -# D. ><3

@ *' G @' # .D@%@' . ' #@%% '*.' > B@' @E * .-'*.' 6 -%*' D@ * -' >.-B%' JG.' @6 #@#' *G@' 7DG W %*' %. # - A' $ @ #' -# J -@').H' *G@' @**@ '*.' A ' 6 -%*' G@.#. @' J *G' A 4% -%J@ ')6 /@-' -' * -' $7*' J *G' / * .-%' $$@' /' aFNH')QH' #.6> * D' %@ >.-' E @ DG@#' * .-%* -* -.E @' >E@ @D*' *'*G@'@-#')MH' -.-% . ' *G@' @67 * .-' . ' *G@' /@%' . ' *G@' %@D7 ' -# @67 ' D @ 6A' G@%@' %*' @' 6 /@-' -'*G@ @@B' /@ % .-' 9 6-@' A ' 1 ' TT/ ' ^aOa(-# $A' 9 ' . ' I ' 2' + . * T' E *' ' E' F')aH' A>-%' . ' *7 6 D ' 7%@ ## @%%@# *.' *G@' 9 .* @' . ' .# ' -%* -# 9 *A %' .-' @E@-* -D@' *G@' .%%' *G@' @%7 W @D* .-' *G@' I..*J %G -6' *G@' 7DG %*' @*D') @@' ? 6G*%* * .67@' . ' A D' 9 H') /@' ' - '& ' 'aQ"(' DB@ ' G G. @' "- g' J , ' ., "'3 'F ., ". *$ -# T'bF<F '(' @>.-*' ("' ' .. G'- 'b"a<b"F'bFM<bF (' DG $@BG'T/ 'QFQ'M"F' H _ ']

9& ' _ &

& ' ' 7@@-' . ' . @' ' -# .7-#@' . ' *G@' -7--@ A' . ' -*@< . T' *' . * @ %' J %' *G@' # 76G*@ ' . ' G7 -! -' E -D@' ->@#@ @ *G 7%' -# J %' $. >' -' b^N' ? G@-' *G@' E 7-#@ ' J %# / #@#@ *@ ' *G@' %7DW D@%% 7' -/ % .-' . ' G@ ' D.7-* A' $A' *G@' *G @@' I -B' B -6%' G@.#@ #@' G@.#@$@ *' -#' .* @' *G@' A.7-6' E -D@%%' -. J' $.7*' *@-' A@ %' . #' @ ' *.' *G@' %G @' . ' *G@' %*' -# J %' %@-*' *.' * @%' .-' *G@' .>>@' .-@' .'*G@' .A ' @% #@-D@%' *.' $@' @#7D *@#' @%* -@#*.' $@' *G@' B -6 4%$ #@' %G@' J %' %@#7 .7% A' -%* 7D*@#' -' *G@' @ -W -6' $.*G' @ 6 .7%' -# %@D7 ' JG DG' I -D@' *' *G *' # A' E.%%@%%@#' $7*' %@@>%' @ A' *.' G /@' #@/@ .E@#' -'< @ 6@' -D - * .-' *. J #%' *G@' %D@* D'% #@' . ' G %* - *A' -# '%* .-6' # %* %*@' . '> 6@

@ 'G@ ' @%E.7% ' $A' . @' G@ ' 7%*@ * @%' -# @ 6 .7%' @T@ D %@%' J@ @' %.' -D@%% -*' *G *' * ' J %' D.>>.-A' % # *G@' B -6'G # J@###@# ' -7-') @- -*' I *' . ' ' (3' D E' H' $G. -6' *G@' > @## %* *@' .>' *G@' %*' %G@' %@@>%*.' G /@' $@@-' -A' #@D #@#*.' @%D E@' .>' *' $A' G@ ' G7%$ -#%' * @ DG@ .7% >7 #@' . ' G@' $.*G@ ' ? *G# J -6' *.' .A.-' .-' *G@' E @*@T*' . ' %.>@' @ 6 .-% .$%@ / -D@' %G@' $@%.76G*' *G@' $ %G.E' 9@# #-%*.'D.-%@D *@' G@' %' '#@ D.-@%%' G@' $ %G.E' G@% * *@#' -# %.>@' I -B' -.$ @%' E @%@-*' @/@-' # 66@#' G >' .>' *G@' * ($7*' *' @-6*G' *G@' 7@@-4% 7 6@-DA'./@ D >@' G % @W %. 7* .-' -# %G@ .$* -@# G@ ' #@% @' G@' *G@-' @%D E@#' .>' G@ ' G7%$ -#%% *@ *. A' *.' *G@' % -D*7 A'.' *' 9 *-'.' .7 %' -# *G@-D@*.' *' A4%' *' .* @ %' @ @' %G@' .7-#@# G@ ' >.- %*@ A' J *G -' ' > @' .' *J.' . ' *G@ D *A(- A' J G' *G@' D.-%@-*' . ' .* @' .>' JG.>' *G@' @TG. * * .-% .' *G@' $ %G.E% J 7-6' ' @ 7DW * -*' D 7 @%D@-D@' -' *G@' .%%' .' G %$ #@' @ B% J@ @' %@-*' $A' G@' *.' *G@' %*' .' 0J..# . ' *G@' * 7@' D .%%' *.' % -D* A' *' -# *G@' 7 @' . ' *' @% 7% -# *' @% ' .' @%' J % #.E*@# . ' *% 6./@ ->@-*' @ @' %G@' E %%@# *G@' @W > -#@' . 'G@' @' %*' % $$@%%' *G@-' %% >E@ -7-' 7-#@ ' *G@' 7 @' . ' -.*G@ ' ? @' G EE@-' *.' $@' /@ A' J@ ' - .>@# $.7*' *G@' $@6 - - -6% . ' *G % -%* *7* . -<' S4 *G@ *J.' /@%' . ' #@67-#' .-@' $A' @- -* -% I J*7- *7% G@' -* > *@ @-#' 5A '& ' T ' Fb^H' *G@' .*G@ '$A' .-@ . ' G@ ' -7-% D @#' 7#.- / ' 5 3' FFMH' -#

%.' .>'*G@' D*'*G *' -' @6. A4%'*>@' *@' #@6.-#\% #@ *G' *G@ **@-*.-' .' ' I -D@' J %' # J-'*.'*G@ %E.*' $A'*G@' %D -# .7%'.-*!' $ @ B' . ' ' $.#A'.'*G@' -7-%'G@ #@#' $A' G .<' # @ # %' '- *7 '# 76G*@'.'+-6' G $@ *' ' *@' ' @9#@-D@'.' $.7*'*G *A<%@ @ *' A@ %' %E@-*' -'*G@' -H-=@#' @ 6 .7%'@T@ D %@%' -# *@'' A'%*7# @%@-.-@#' $A'*G@' @% -' 7 @'%G@' # @# 76'^M'b O' -# J % $7 @#' $A' @6. A'. ' .7 %' JG.%@' DD.7-*'.'*G@' > **@' %' -*@W @%*-6'5 ' '+4 *D E'D/ H' -' ##*.-'*.'*G@' 7*G. *@% $. @' @ @ @#'*.'%@@' @6' 7 ' -'9 "' 'a'O'(/ 'QN'Ma(' / 'MF(' T'Q'MN<aM(' T'^b(-# ': ' ('D E'A (@- -*' I.*' + 4" ' E %% >(' . ' ' 76' ' aF' % (' - ' ' MaF' @' %*. A' %'*. # -' @A' %G .-'$A' 767%*@' G @ A' "-'G% D('3-'? 4 -' (3 2" "-*2 _ ' ']

' @@/@-*G' $$ *' . ' *' @# %*7% *' % ' ONb< ^b' -# DG D -D@ 7% '. ' G @% *G@' @ *')9 $.-' ' ' ' ^^ ' ^QQ(%@@' %.' EE' a"a' bQ"' bQ^' bQQ' bQa' . ' #.D7>@-*% .'%* *@'D.7-*@ %6-@# $A'G >H' @' J % ' @-# -#D. @%E.-#@-*'.' @- -'JG.>'G@' E@ %7 #@#*.' J *@'G@' @'.' *' @# %*7%'*.'$@' .7-# J *G' 'E @ *. A' @**@'*.' #.' -'9 6-@' ? '& ' D ' FFM' @' %.' D.>E.%@#' *' *G@' @ 7@%*.'*G@' $$ *' -# G %'>@-B%%.>@' > %%@% -# / .7% #@# D *. A' /@ %@%' .' 'D.EA'.'*G@' D E*7 @% -#*G@%G -@% -'*G@'>.- %*@ A'DG7 DG' .'*' @*@'JG DG' #.' @$7 *' 5A '& '.' Q^b'#'OM^'Oa^' Q^^(' D ' @ @ 'T '^N"('+, -*' 'MOb H' _ ' ']

& ')+@>$'^OO'Q^"H H- * G

- 0 -# / !"'3 ;*'-5 ;I' *J@-*A< %*' $%G.E'.' %' J %' #@ D.-' -# E @%*'7-#@' *' @ > -7%'JG.>'G@' %7DD@@#@#' D' 'bOO') @6' 7' - '9 ".'/'D'^a(' ':'+4 'D' N' -#' (' 'D'^Q'(' >%' ') -.'bNb H' -'*G@'#%. #@ %'E @/ -6' *' *G@E@ .# G@'%@@>%*.'G /@'%#@# J *G' G E@ D' % 6 -%*' @*@T*'*7%'$%G.E'.' .7@-') @6' 7 ' '-'9 ".*/'D'^NH' -# A@*' *'*G@'D.7-D' .' %' bOO' G@' %E.B@' -' /.7'.'*G@' E.%*.-'.' @*@T* *7%58 '/ 'D'^FH' -# JG@-' G E@ D' J %' >7 #@ @#' -' 'URV' H' L' 9 ']'*G@' J #.J@#' 7@@-' I @#@67-#%' @#' J *G' G@' - -*' -# * @ %7 @ *.'*G@'$%G.E'.' E .*@D*.-')^F'/ 'D'aH' I @#@67-#%'>A'*G@' >. @' @ # A'G /@* B@-'*G%*@E' %' -' F "' G@' - -*' %.-' G@.#. D' G #' $@@-' @D@ /@#' .>'*G@' .-*$A' 6-@>.#7%5 'A 'D'QOH' -#' -'*G@%>@A@ 'G@G #* B@-'E *' -'*G@'D.7-D' .' -@' JGDG' G #' @TD7 E *@#' G@' -# *' @6. A'58 ' / 'D'b"($$@' .-@' / 'Nb H' -' 3' b b' $@' %7$%D $@#' *' *G@' D.7-D' .' 9 D.-') $$@' / 'N H' @' J %' %@/@ @' @-W . D@' .'#%D E -@'>#@' >-A'E 6 >6@%*.' *G@'*.>$'.'*'9 *-'-#%@#' 'bN^'5: ' +, -*/' Q^(7DG@%-@' ' -'9 ".' . ' MMQ' % (9 6-@'A '& ' TT' Q^a' @*' (& ' ? %%@-*' G >'*.' D.>>7-D ?@*.'*G@' W @ -'$%G.E%') *' @.') 'FO(' 9 6-@' / 'FHA' G@'D @#' -# E @% #@#' *' *G@' E./ -D 'D.7-D' . ' @%' .'ab^') $$@'+ "' /'^"^"'8 ' abQH' -# G@ G@ #@#*G@'$%G.E%' -'*G@ '%A-.# W D '@**@'*.'*G@' *' -' JG DG'D' @D' -'ab^' *G@A' @TE @%%' *G@ ' EE./ '.'G %' @**@' *.' I / -') @.') H' NN' 9 6-@'&/'NFF(' & @

' O^FH' %' J ' J *G' G @%' 9 *@'# ./@' *' .- D@' .E-' G %' J. B' $7*' *' **@' #@ *G' 8 'O^N'*G@'>%%.- A' @*7 -@#+: L' & ' % (:' 5I ' ' 4 .* hh' ^O'Qa' E' . ' ' '&--'*' 'aaO abF<(' 9 6-@'A '& ' *' TTT T' F^^' FN^(' @ @' CD 'T 'a, ' '&']

' *& ') **%H' -*G' $%G.E'.' ./@%' $@ .-6%'*.' *G@' > ## @'.' *G@' %@/@-*G' D@-*7 A' @' J %' *' *G@' .7-D'.' G .-%8 7' Fb"' -# J .*@' ' @**@'%* 'QT* -*') 'DG@% @' ' -'9 ".' . * ' a(-%7%'?, -* 'FaF(' 9 6-@' A ' & ' TTT/ ' QbNH' *.' @% #@ 7%' $%G.E'.' G. %' @D.>>@-# -6'%.>@' @-#%*.' G%'6..#'. D@%5: '+, -': 'FQO(' -'& ' 3' '9 ".' * ' b M(' @ @' " ' . 'T' OMaH' 7 D7% 7 @#' *' 7%* @6 % 7%' $%G.E' .' .7 6@%' 3' FQa') . ' ' ' 9 '/'FM`H U' _&<' <] ' ' DG$ %G.E' . ' @%' -' %7DD@%% .-'*.' A' L ' +, -*) 'bM^H' -7>W $@ %' G >' %' *@@-*G' $%G.E' $7*' >%' 5 ') -.' aNMH' %' *G *@@-*G' ' G %' $ *G' -# > A' J@' G /@'-.' DD.7-*' ?@' -# G >' %*' E @%*' *' @%' -' >7DG' /.7 'J *G' A' -# %@-*' $A' G >'*.' .>@' *.' %7%* -' G %' %7 *' J *G' *' @.' @6 # -6' *G@' >@*.E. * -%G E'./@' ' 7' H. * ' G' 59 ' ' ' ' /V(9 6-@'A '& '^'^QM H' G %' G@' # #' -'%7DG' 'J A' %*.' E .D7 @'*G@' %*-6' /.7' -# @%E@D*.' $.*G' *G@' E @ *@%' %.'*G *' > .7% A' @ @D*@#' -# d'%@D7-#7>'#@%#@ 'D@ '$.- .*E< 7>'@*' E @$%' 7- - > *@'D.-%@D %*%'e' %' *' @.'5) 'a"(9 6-@' /' ^bH' J .*@'*.'*G@' < D -'$%G.E%(G@'D.-*-7@#'*.'-/@6@*-7@-D@' $.*G' -' 7' -# * A' @' J %' >.#@ *@' -# E@ D@<./-6'*G.76G' 6. .7%' -'G %'.J-' .>' .' @'5'-'& '3' '9 ".'*' 'MbaH' ..-' *@'G %@@D*.-' G@' %@@>%*.'G /@' D.-%@D *@#' I.-*@7%'$%G.E'.' .-') $' ' bbH' .'.*G@ W J %@' @-@J@#'*G@' 7 @'$@*J@@-'*G@' %@@' .' @%' -# @--@' @6 # -6'*G@'.' D@.'>@*.<'D E.*-' G@'%7 6-'$%G.E%'.' @%'J.*@' ' @**@'*.' *' @.' E'ab" '-'JG DG'*G@A' @ *@#' *G@'@ @D*.-'.' /@--7%'*G@' -D@-*'E / @6@% .' @%' -# 6@-@ A'#@> -#@#' 'D.- > *.' *.' @%'.' '@DD @% ! .' 6G*%') @.') 'Fb'(9 6-@' /' ON' % H' 7*' *' @.' 5) ' FF(9 6-@' /' M' % H' -'G %' @E A'6 /@'-.'#@D %.E' $@A.-# @ 7 -6'*G@' DG$ %G.E% .' @--@ -# @%'@ DG' *.' @%* D*G >%@ '*.' G %.J-'E.' / -D@' -' *G@' . .J -6' A@ ' G.J@/@ ' G@' * @*@# /@--7%' %>@*.E. * -'$A' @ 7@%* -6' G >'*.' --.7-D@'*G@' *>@'.' I %*@' -'YWO*A@*' JG@-' *' @.'%@-*'*G@') ; 4 '-" 4 '-*.' 7' *' J %' ## @%%@#*.' /@--7% .-6'?*G' *G@' .*G@' @ -' $%G.E%') *' @.') '^"M(9 6-@'' 'N ' % H' -# G %'- >@' . .J %'G * .' 7%*@-%'.' $.--@' ?G@-'*G@'?4 'B' & ' ? %%@-*' G >'*.' D.>>7-D ?@*.'*G@' W @ -'$%G.E%') *' @.') 'FO(' 9 6-@' / 'FHA' G@'D @#' -# E @% #@#' *' *G@' E./ -D 'D.7-D' . ' @%' .'ab^') $$@'+ "' /'^"^"'8 ' abQH' -# G@ G@ #@#*G@'$%G.E%' -'*G@ '%A-.# W D '@**@'*.'*G@' *' -' JG DG'D' @D' -'ab^' *G@A' @TE @%%' *G@ ' EE./ '.'G %' @**@' *.' I / -') @.') H' NN' 9 6-@'&/'NFF(' & @

%.' .>'*G@' D*'*G *' -' @6. A4%'*>@' *@' #@6.-#\% #@ *G' *G@ **@-*.-' .' ' I -D@' J %' # J-'*.'*G@' %E.*' $A'*G@' %D -# .7%'.-*!' $ @ B' . ' ' $.#A'.'*G@' -7-%'G@ #@#' $A' G .<' # @ # %' '- *7 '# 76G*@'.'+-6' G $@ *' ' *@' ' @9#@-D@'.' $.7*'*G *A<%@ @ *' A@ %' %E@-*' -'*G@' -H-=@#' @ 6 .7%'@T@ D %@%' -# *@'' A'%*7# @%@-.-@#' $A'*G@' @% -' 7 @'%G@' # @# 76'^M'b O' -# J % $7 @#' $A' @6. A'. ' .7 %' JG.%@' DD.7-*'.'*G@' >**@' %' -*@W @%*-6'5 ' '+4 *D E'D/ H' -' ##*.-'*.'*G@' 7*G. *@% $. @' @ @ @#'*.'%@@' @6' 7 ' -'9 "' 'a'O'(/ 'QN'Ma(' / 'MF(' T'Q'MN<aM(' T'^b(-# ': ' ('D E'A (@- -*' I.*' + 4" ' E %% >(' . ' ' 76' ' aF' % (' - ' ' MaF' @' %*. A' %'*. # -' @A' %G .-'$A' 767%*@' G @ A' "-'G% D('3-'? 4 -' (3 2" "-*2 _ ' ']

' @@/@-*G' $$ *' . ' *' @# %*7% *' % ' ONb< ^b' -# DG D -D@ 7% '. ' G @% *G@' @ *')9 $.-' ' ' ' ^^ ' ^QQ(%@@' %.' EE' a"a' bQ"' bQ^' bQQ' bQa' . ' #.D7>@-*% .'%* *@'D.7-*@ %6-@# $A'G >H' @' J % ' @-# -#D. @%E.-#@-*'.' @- -'JG.>'G@' E@ %7 #@#*.' J *@'G@' @'.' *' @# %*7%'*.'$@' .7-# J *G' 'E @ *. A' @**@'*.' #.' -'9 6-@' ? '& ' D ' FFM' @' %.' D.>E.%@#' *' *G@' @ 7@%*.'*G@' $$ *' -# G %'>@-B%%.>@' > %%@% -# / .7% #@# D *. A' /@ %@%' .' 'D.EA'.'*G@' D E*7 @% -#*G@%G -@% -'*G@'>.- %*@ A'DG7 DG' .'*' @*@'JG DG' #.' @$7 *' 5A '& '.' Q^b'#'OM^'Oa^' Q^^(' D ' @ @ 'T '^N"('+, -*' 'MOb H' _ ' ']

& ')+@>$'^OO'Q^"H H- * G

- 0 -# / !"'3 ;*'-5 ;I' *J@-*A< %*' $%G.E'.' %' J %' #@ D.-' -# E @%*'7-#@' *' @ > -7%'JG.>'G@' %7DD@@#@#' D' 'bOO') @6' 7' - '9 ".'/'D'^a(' ':'+4 'D' N' -#' (' 'D'^Q'(' >%' ') -.'bNb H' -'*G@'#%. #@ %'E @/ -6' *' *G@E@ .# G@'%@@>%*.'G /@'%#@# J *G' G E@ D' % 6 -%*' @*@T*'*7%'$%G.E'.' .7@-') @6' 7 ' '-'9 ".*/'D'^NH' -# A@*' *'*G@'D.7-D' .' %' bOO' G@' %E.B@' -' /.7'.'*G@' E.%*.-'.' @*@T* *7%58 '/ 'D'^FH' -# JG@-' G E@ D' J %' >7 #@ @#' -' 'URV' H' L' 9 ']'*G@' J #.J@#' 7@@-' I @#@67-#%' @#' J *G' G@' - -*' -# * @ %7 @ *.'*G@'$%G.E'.' E .*@D*.-')^F'/ 'D'aH' I @#@67-#%'>A'*G@' >. @' @ # A'G /@* B@-'*G%*@E' %' -' F "' G@' - -*' %.-' G@.#. D' G #' $@@-' @D@ /@#' .>'*G@' .-*$A' 6-@>.#7%5 'A 'D'QOH' -#' -'*G@%>@A@ 'G@G #* B@-'E *' -'*G@'D.7-D' .' -@' JGDG' G #' @TD7 E *@#' G@' -# *' @6. A'58 ' / 'D'b"($$@' .-@' / 'Nb H' -' 3' b b' $@' %7$%D $@#' *' *G@' D.7-D' .' 9 D.-') $$@' / 'N H' @' J %' %@/@ @' @-W . D@' .'#%D E -@'>#@' >-A'E 6 >6@%*.' *G@'*.>$'.'*'9 *-'-#%@#' 'bN^'5: ' +, -*/' Q^(7DG@%-@' ' -'9 ".' . ' MMQ' % (9 6-@'A '& ' TT' Q^a' @*' (& ' ? %%@-*' G >'*.' D.>>7-D ?@*.'*G@' W @ -'$%G.E%') *' @.') 'FO(' 9 6-@' / 'FHA' G@'D @#' -# E @% #@#' *' *G@' E./ -D 'D.7-D' . ' @%' .'ab^') $$@'+ "' /'^"^"'8 ' abQH' -# G@ G@ #@#*G@'$%G.E%' -'*G@ '%A-.# W D '@**@'*.'*G@' *' -' JG DG'D' @D' -'ab^' *G@A' @TE @%%' *G@ ' EE./ '.'G %' @**@' *.' I / -') @.') H' NN' 9 6-@'&/'NFF(' & @

& '3' '9 ". # ' MQ"<Q^H' @' E @% #@#' 6 -' -'*G@' D.7-D '. ' @%' D' ;'abb') $$@' + " * /'^" QM<Qb(' ' - ' & * ' abFH' $7*' J@' $@ ' -.' >. @'. '$ %' D* / *A' -# G@ # @#' D' ' aF^') G@' # *@' . '*G@' D.7-D ' -# . ' /@-< - 7%%% #@ *G' @'-.*'@T D* A' T@#' I @7 A' ' 'F ' TT T' ^F1' *% '8# ' 'abF H' @A.-# G % @**@ % *.' *' @.' >@-*.-@#' $./@' G@ <G % @ *' -.' ? * -6%' G@ @' . ' *' A' . ' @%' JG DG' G % $@@-' ** $7*@#' *.' G >' 7-#@' *G@' - >@'. ' @/@ @-* 7% ' % -. J'6@-@ A' %D $@#' *.' .-. *7% . ' 9 %@ @%' E ')^aH]')I @7 A' ' ' * : T/ < T (.-7% ' "" ' ' aaN<abM(' @ @ ' C ' . * / ' aMO' % ' T' Q^b' % 'O" ' % (I $ D 7% ' 9 '& ' / ' F" H c&]

' ')+@>$ @' > JE JPT I' H3 $+(+ : G ')^H' ')*G@' 7- . >' %E@ -6' -' D. -% -#' -%D E* .-%H' A.7-6@' %.-' .' ' $A' G % %*' > 6@' '%7 D @-*' < DD.7-*' . ' G % E @-* 6@' -#' @' * '*G@' #@ *G' ' . ' G % *G@ ' J ' $@' .7-#' 7-#@ ' 8 ? * -/' -#' . $ $ s 8/' @*J@@-' E ' ^Q*G' -#' 9 A' *G' 'b F') $-@ ' C- *' ' - ' -' ^bb(' @ # ' A' > .' ' Q^OH ' G@ %7DD@@#@#' G % @*G@ ' J *G.7*' -A' .EE.% * .-' G / -6' $@@-' @ #A' %%.D *@#' J *G' G >' -' *G@' B -6#.> ' -# *G@' E. J@ ' . ' %G@' -.$ @% G -6' $@@-' $ .B@-' $A' *G@' %@/@ @ >@ %7 @% . ' *G@' %*' @ 6-' @' %*' %@D7 @# G % E. % * .-' *' G. >@' -# $. #' @' @# G >% @ ' J *G' G % %*@E >.*G@ ' .% / -*G ' *G@' >.*G@ ' . ' 7- DG #@' -# 6 -#>.*G@ ' . ' 7 ' ' ' A' G@ ' #/ D@' G@' %@ !' >$ %W % #. % *.' G #@$@ *' -# G % ' -D @ O * $ $ ')QH' E .E. % -6' E@ D@' -#' ' #@ @ -% @' -D@' D@' @' %*' J@ @' /.7 $ A' @D@ /@#' *G@' %@D.-#' ?@ @ #@* -@#' *' 9 GD.-' J@ @' -.*' .J@#' *.' EE . DG' 7-* >' -#' *G@ ' E .E. % %' J@ @' @ @D*@#' G % @ @D* .-' J %' . .J@#' $A' 'E .G $ * .-'. ' ' -*@ D.7 %@' $@*J@@-' @E* > - ' -# 7 W 67-#A G@-' . .J@#' *G@' 6 @ *' @/@-*' . ' @DD @#4% @DD @#' . '*G@$ -# . ' G@' % % *@ ' G .#. % -# '$7*' % #*G@A' D.7 # -.*' D % > ' ' - . *7- *@ A' J@' D -' .- A' D.- @D*7 @' G#% > .* /@% ' .'*G % ' > . >@-*. 7 % %*@E' JG@*G@ ' % -' %7EE. %@% ' G@' J % D*7 *@#' > - A' $A' E. * D ' @ % .-% ' *G@' #@% @' *.' D.-D *@' *G@' .> -' -#' 7@ .' E.E7 * .-% '*.' @ >./@' *G@' DG @'.$ %* D@' *.' 7- .-' $@*J@@-' *G@' **@ ' -#' *G@ ' .*G D'B -% . B ' -#' *.' #@E /@' *G@' A2 -W * -@% -'*G@' % .7*G' . ' ' @/@' . ' J . B -6. -*G@' @@ -6% ' .'*G@ ' @ .J'D *G. D% ' -#' *G@' G.E@' .' % * @-6*G@- -6' *G@' *G .-@' 6 -% *' *G@' -.$ @ % $A' -' -D@' J *G' *G@' D *G. D' @E %D.E *@' . ' JG@*G@ ' G@' A @ #@#' *.' *G@' - 7@-D@' . ' *G@' D *G. D' @ #@ % % -@B % ' @ -#@*' . ' 9 %*> ' ..-' *@ ' G % ' DD@% % .-' %$@ *' *G@' % A@' . ' @ <> @-6 #' J % E7 *.' #@ *G' -#' -' & -7 A' b O' *G@' B -6' #@D @#' G > % @ ' ' D *G. D(-#' D.-W /@- -6' ' %A-.#' . ' *G@' -' $ %G.E % ' -#7D@#' *G@ >' -#' *G@' > % % . ' *G@ ' -# 7@/ D' - * .-% *.' . J ' G % ' @T > E @' . >@' . ' *G@' -% #' #' -.*%7$ > *' 7 @* ' -#' *G@' -@T*' *G @@' A@ % ' J *-@%%@#' %@/@ '# -6@ .7% % -6% ' G@ #@#' $A' D. * .-@' . ' -' $ %G.E % ' -# >$ * .7% ' -.$ @%' @ G E % ' .>' *G@' 6@.6 EG D ' % *7 W * .-' *G@' >.%*' . > # $ @' J %' *G ' -' @E* > - ' JG DG' J %' G@ #@#' $A' $ %G.E' *G .D JG.' .>' G % $ *A' J %' D.-% #@ @#' ' %@D.-# 7% ' >.-6%*' *G@' %@D7 ' @ #@ %' .'*G@' -% 7 @D* .-' *G@' .7-*% 0$ ' -#' ? # 6@>' @' - >@#' G@A' E< E@ @#' . ' #' *.' 7-* >' JG.%@' #@% @' . ' @E* > - ' J % %* .-6@' *G -' G % #@*@%* * .-' . ' - % >' -# *G@' #7T @% #@ -% J % %@-*' J *G' - % >' -# *G@' #7T @% #@ -% J % %@-*' J *G' I -B % G' > A' . J@/@' @DD @#4% > A' #@ @ *@#' *G@' -% 7 6@-*% -# *G@ ' 'Z' J *G' 6 @ *' % 76G*@ ' @% #@ 7% G >% @ '$@-6' >.-6' *G@' % -') 7 ' >' ^N(' &' @ (@6' ' T' ^b H' G@' -@T*' D.-%E DA' $ .B@' .7* -' *G@' ? @% *' *' J % G@ #@#' $A' 7-- ' *G@' -' $ % G.E' . ' 9@ # ' -# . 7-*' @66. ' ' 7 7% ' >@ * -7% % *.' $@' * 7% *@#' ? **@ .' *G@ 7*7 @' B -6' J % .-@' . ' *G@' D.-%E *. % ' *.' JG.>' *' G # $@@-' %% 6-@#' *.' B ' $ % G.E' # ' % ' **@ > E*' $@ -6' > D7 .7% A' 7% W * *@#' G@' @/@ @#' *G@' JG. @' E .*'.' 9 %.-' -# *.' 7# 7% ' *G@' #7T 7% * - @' JG.' E7*' #. J -' *G@' **@ > E*@#' % -6' 7 - - ' $@ -6' $ - % G@#' *.' 9 7 * - ' -# @66.' *.' D ' *G@' **@ ' G / -6' G % G -#% D7*' . ' -' *G@' **@ ' E *' . ' b ' ' *G #' D.-%E DA' J % ' . > @#' G@ #@#' $A' *G@' -' $ % G.E' ' # ' -# *G@' 7@@-' # . J 6@ ' . % / -*G ' $7*' *G@A' ? @ @ #@*@D*@#' -# *G@' . > @ '$ - % G@#' . % /G *G ' # @#' JG@*G@ ' $A' ' - *- '#@ *G' . ' $A' G@ ' . J -' G -# % 7-D@ * - ' -@' > . @' D.-% E @# * > @# *@ A' *@ ' *G@' D.7-D ' . ' . @#. ' J % G@ #@#' $A' *G@' #7T 6 <' >7-#' $7*' *' J % #@*@D*@#(G % DD. > E D@% ' J @ @' @T@D7*@#' -#' G@' G > %@ ' J % $@ *@-' -#' E #@#' . -' -' %% *G .76G' . @#.' J *G' G % 6G*' G -#' %* 7DB' . ' -# GG' G@ # %G /@- .' @*7 -' *.' @DD @#4% @ * .-% J *G' *G@' I -B % ' *@ ' G % .-/@ % .-' G@' 6 -' %@-*' *.' 7-* >' -# G #@$@ *' -' " ' b O ' G@' >E D $ @' 7-* >' @ 7% @#' .' @D@ /@' *G@' @>$ %%A' %B -6' G. ?' D.7 #' G@' $@ @/@' *G. %@' $A' JG. %@' > DG - * .-% G % - @D@' 1 ' G #' $@@-' >E %.-@#' -# $ - %G@#' -# G@' G7 % $ -#' % -' 8' G #@$@ *' 6 /@' *G@>' '$@**@ ' @D@E* .-' @' -# G % >.*G@ ' 7- DG #@' DD@E*@#' *G@' E @%@-*' . ' ^" " "F' % . ' # ' -# J @ @' % * % @#' J *G' @DD @#4% #@D * .-% *G *' G@' ? % 67 * @%%' . ' *G@' #@ *G' . ' -67 ' *G % ' G@A' %.' /.7 $ A' @D@ /@#' *G@' @ 7@%*' . ' @DD @#' . '*G@ $ -#. ' G@ ' % %*@ ' G .#. % -# '$7*' % #*G@A' D.7 # -.*' 6 /@' G@ ' -' > 6@' J *G.7*' 7-* >4% E W E ./ ' l G % --* >' *' %*' @ 7%@#<' $7*' D.-%@-*@#' ' G #@$@ *' *G 7 A' E@ . >@#' *G@ %* E7 * .-% ' *G@' * @ *A' . -#@ .*') %*@' b H' G@' > 6@' G. J@/@ ' -@/@' *. B' E D@' . ' *G@' $ #@ >7%*' G /@' # @#' >>@W # *@ A' % ##.' J % *G@' J @' . ' @DD #' -' " 5' b N' -' *G@' %E -6' . ' b N' 7-* >' E@ G E % -' D.-D@ *' J *G' . %/ -*G ' > #@ .-@ >. @' **@ > E*' .-' @E* > - ' D %%.--@' J % $@* A@#' *.' G % #7T 7% * . #7 % ' -# -' >A' 7-#@ ' .% .4% D.>> -# J % %@-*' *.' @#7D@<*G@ .*G@ ' D * @ %(' $7*' *G@A' J @' %7 E %@#' -# #@W @ *@#' J *G' 6 @ *' '%% $A' *G@' .*G % 7# 7% * - @' G@A' .*' *G@ '$ 66 6@' -# ' *G@' - -* A' J @ @' * B@-' E % .-@ % ' @6. A' # > *% ' .%% . ' b""" % -' -# Q""" D E*7 @#' JG @' &.' @ ' E7*% *G@ -7 > $@ ' . ' .*G % *' .- A' "" ' -# *G *' ' *G@ I -B % *' F" " "" ' -# #@D @% ' *G *' > .% *' . ' *G@ > ' J @ @' % -' *@ ' *G % ' J @ G@ ' -.*G -6' 7 *G@ ' . ' @ * .-% ' J *G' I -B % ' JG@*G@ ' @-# A' . ' G.% * @' G@ <@% *' . ' @DD @#4% D > ' J % E@ D@ 7 ' J *G' *G@ @TD@E* .-' . '% . > @ @TE@# W * .-% 6 -% *' *G@' .> -% .-' *G@ % .7 *G' -# *G@ % 7@% .-' *G@' -. *G ?, 3' + C" . ' ' ? 3 Y ! G % ' *G@' > .% *' > W E. * -*' . ' '*G@' E - % G' D.7-D % ' %% @ > $ @#

! E'*G@ B -6!% D.>> -# -' (* 'b N' -' *G@ a*G'*G@ B -6'%G. * A'#@D @#'G % @ %.-% . ' D.-/@ -6' *G@>' -# *G@' -@T*' *G @@' # A% J@ @' %E@-*' -' E A@' -# %* -6' @DD @#' -' %G. *' %E@@DG' @ @ @# *G@' %%@>$ A'*.' ' 4C-' .''*G@' $-% -@%% *.' $@' * -% D*@#' -#' *' J % DD. # -6 A' @ # $A' ' -.* A' *@' @D * -6' *G *'*G.76G' .# G # %@#' G >'*.'*G@' *G .-@' .''*G@' J@ @' .' G % E@.E @'G@' B-@J'*G *' G@' J % >.* ' -# *G *' @/@ *' -6' G EE -@%%' D.7 #'$@'%@D7 @#.-A'$A'*G@' E . @%% .-'. '*G@'*>@' *G' *G@ @' . .J@#' -' .*G.#.T' D.- @%% .-'. ' $@ @ ' @'*G@-'#@D @#'*G *' .#' G #' -%E @#' G >'*.' @ #'G@ $ DB' *.'*G@' * 7@' *G' .>' JG DG' *G@A' G # G *G@ *.' $@@-' @#' %* A' $A' %@'@ DG@ %' .*' -A'*G@' .*G%' $7*' *G@' 7@/ ' JG.' $A'*G@ 7 *' .'.*G@ % G #' $@@-' @#' -*.'G@ @%A'G # $@@-' $ .76G*' $ DB' $A'G %' @T@ W *.-%' G@%@ -.$@' - *.-% $@'. @ @#' *.' .#' $A' *G@G -#% .''*G@$ %G.E%' JG.>' G@' D @#' .-' *.' D.>E @*@' *G@ J. B' G@ G #' $@67-' @' *G@-' - *G@> *2@# 7% -# G %' #.D* -#' -# #@D @# G % DD@E*-D@' .''*G@' D.7-D %'. ' D@' .-%* -*-.E @' EG@%7%' -# G D@#.-' -#' .*G@'I.7-D@# -' -*G@>'.-' JG.' @*7 -@#'*.' $@-' -6' @D@ /@# -*.'*G@' DG7 DG' $A'*G@ DG %>'.''*G@ A-6'.-'.'$ -#%(*G@-' . J@# *G@ D @@#% .' D @'-# .-%* -*-.E@' -#*G@' #@ -*.-' .' G D@#.-' -# *G@' 4C-' D.-D 7#@#' J *G'*G@' %6- *7 @%'.' @DD @#' -# ##.'G % 7@@-' *' J % @D@ /@#' J *G' DD W >*.-' .>' *G@' JG. @' %A-.#' *%' E %@%'.' @DD @#' *% -7>@ .7% %D E*- 7.* *.-%' -# *G@' D @ -@%% J *G' JG DG' *G@' *G. D' -# -'#.D* -@% @ #@ -@#'%G.J'*G *' J %'*G@' J. B' .''*G@. .6 -'E .$ $ A'.' @*G@' $ %G.E' @ -#@'.' $$ *' 7*.E 7%' JG.' G #' *G@' DG @' > - 6@>@-*.''*G@' D.7-D ')&.' @ H' -@'.' *G@ D *G. D' $ %G.E%' *G@-' D @#'.-'*G@' $ %G.E%' D @ 6A' -# .*G D' -.$@%' JG.' G #' $@@-' D.-' /@ *@#*.'#@D @ E7$ D A'*G@' @-7-D *.-'.' - %>' -# *G@' DD@E*-D@'.' *G. D %>' G@A' @E @#' *G *' *G.76G' *G@A' G #' #.-@'%.' @ #A' JG@-' .J -6'*G@' B -6'*G@A' G #' 6.-@ ./@'*.''*G@ DG7 DG'*G@A' J.7 #' D.>E A' G@-' . J@#'*J@-*A<*G @@' -*G@>%# @D*@#' 6 -%*' 7%' -#G %#.D* -@%' -6@-@ '-#'-'#@* '%7DD@@#@#'$A'*G@' D @@#%.' D@' -#' .-%* -*W -.E@' -#*G@#@ -*.-'.' G D@#.-' -#*G@' JG. @' J %'%7$%D $@#' $A' @ 6G*' -'$ %G.E%' -#*G@' 'D@ 6A' -#' $A' ''*G@' .*G D' -.$@%' G@' $ %G.E%' J@@' '6- %.' D@.-' ''$ 6 %<' D 7%'.' @-D '97 '.' @-D ' 7-- '.' %@.' # -67%.' -A' !DG ' .' 76.' 6./*7%.' E.*.' -#I .%D 7%'.' .*.% ' G@' -'>@%'.'*' @ %*' %T' .''*G@' @ 6G*' %G.J' *G@ ' .*G D' #@%D@-*' *' %' @> B $@' %G*' /@' D.>@' .>' %@@% J *G -' *G@' .>' 7@/ D' B -6#.>'E .$ $ A'%G.J -6'*G *' @./6 #' *@' G %' D.- 7@%*' G # # %E D@#' *G@' *G. D' $A' -' $ %G.E%' @DD @#' *G@-' #@@%@#' *G@' D.7-D' 6 -'D -6'.-'*G@>'J *G' G %' D@-%@' *.'# J' 7E'%7DG' D -.-% % J@ @' @ 7 %*@' -# -'E *D7 '.-@# @D*-6'*G *'*G@' D @@#'%G.7 #' $@' @D*@#' *'*G@' *.@' .' A' .>7-.-'*G *' G@-D@ . J #' -'.-@' %G.7 # $@' $@' *.' E @#' 6-. -D@' % -' @TD7%@' .' > %$@ @' G@-' . J@#' *J@-*A<*G @@' D -.-% J *G' ' D.- > @#' *G@' #@D @@%'.'E @/.7%D.7-D %' -#%A-.# D ' @**@ %' .''*G@' E.E@%f *G@%@D.-# # @D*@#' *G@' @D * *.- . ' *G@' D @@#' . ' .-%* -*-.E@' *' *G@' .>W >7-.-'(*G@''*G #' .$ #@' *G@' @-*.-' .' DG7 DG' E .E@ *A' $A' $ %G.E%(*G@' .7 *G' E@ W >**@#' '$ %G.E' J *G'*G@' D.-%@-*'.'G % D.7-D ' *.'D.-/@ *'.-@' E .DG 'DG7 DG' -*.' ' >.- %* D($A' *G@' *G' *G@' -' $ %G.E%' E @%*%' -# #@ D.-%' JG.'G #' $@@-'#7 A' > -7> **@# J@ @' *.' @> -' @@' $7*' *G@A' -# *G@ ' #@%D@-# -*% J@ @' *.' $@' 7-#@ ''*G@' E .*@D* .-'. ' *G@' DG7 DG'(*G@' %@/@-*G' # @D*@#' *G@' D E*7 @%' %G.7 #' $@ @ #' *' $ %G.E%' * $ @' #7 -6' >@ %'(*G@' @ 6G*G' J *G' *G@' B -6%' EE ./ ' . $ #@' -A' .-@' .'D >'D -6' %' -' @6!'6 *' .>'*G@'B -6' D@ D%' $@ .-6 -6' *.' ' > A' JG DG' . >@#' E *' .' *G@' B -6%' E .E@ *A' -# . #@ @#' *G *' *G@A' %G.7 #' E A' *G@ ' E. <* T' *.' *G@' DG7 DG' *.' JG DG' *G@A' ?@ @' ** DG@#($A' *G@' - -*G' *G@' .>@' -' DG7 DG@%' J@ @' * -% @ @#' *.' *G@' $ %G.E%' .' *G@ ' #.D@%@%(*G@' *@-*G' . $ #@' J #.J%' JG.' J %G@#' *.' @> -' % -6@ $@ -6' . D@#' *.' @> A' -#' -' B@' >--@' *' J % . $ ##@-' *.' D.>E@' / 6 -%' *.' > A' 6 -%*' *G@ '.J-' .' *G@ ' E @-*%' J (*G@' @ @/@-*G' -#' *J@ *G' @ *@#' *.' E@- *@-*%(*G@' *G @*@-*G' . $ #@' D @ D%' *.' E .D@@#' 6 -%*' D @ D%' $@ . @' A' * $7- %(*G@' .7 *@@-*G' . $ #@' &@J%' *.' G /@' G %*-' J /@%' D.-D7$ -@%' . ' % /@%' . #@ @#' *G@' DG # @-'. ' %7DG' 7- .-%' *.' $@' $ E W * 2@#' -#' # % 7 @#' &@J%' .>' -A' . D@' -' JG DG' *G@A' >6G*' $@' @ 7 @#' *.' E7- %G' G %W * -%Y G %*-' % /@%' JG.>' *G@A' G #' D D7>W D %@#' .' > #@' *.' %G @' -' *G@ ' *@%' J@ @' *.' $@' - ' . ' @@(*G@' *@@-*G' @ *@#' *.' DG7 DG@%' .7-#@#' . ' @-#.J@#' $A' % /@%' . ' *G@' %D(*G@' % T*@@-*G' . #@ @#' $ %G.E%' -' D.- 7-D*.-' J *G' *G@' D / ' 6./@ -. ' *.' %@@B' .7*' -# #@%* .A' #. %' -' *G@ ' #.D@%@%(*G@' %@/@-*@@-*G' J %' # @D*@#' 6 -%*' DG #' > 7 #@ (*G@' @ 6G*@@-*G' . #@ @#' *G *' ' %A-.#' . ' @ DG' E ./ -.@' %G.7 #' $@' G@ #' @/@ A'A@ ' .-' ./@>$@ ' ^%*' JG DG' *G@' 7# D ' -#' %D ' . D@ %' J@ @'*.' **@-#' -#' *G@' $ %G.E% J@ @'*.' .$%@ /@' *G@ ' $@G / .7 '*.' *G@' E@.E @ 7-#@ ' *G@>' -#' ' -@D@%% A' J -' *G@>'*.' *.' *G@ ' .-#7D*' -#' ' *G@A' @ 7%@#' *.' - .>' *G@' B !(*G@' - -@*@@-*G' # @D*@#' %* *G@' D.-*.' . ' DG7 DG@%' %G.7 #' $@' J *G' *G@' $ %G.E' -.*' *G@' .7-#@ (*G@' *J@-* @*G' . $ #@' $ %G.E%' @/A -6' @T D*.-%'.-' *G@ ' D @ 6A(*G@' *J@-*A %*' . $ @' D / ' 7*G. * @%' .>' AW -6' $7 #@-%' .-' D @ D%' . ' *G@' % /@%' . ' *G@' DG7 DG' . ' D @ 6A(*G@' *J@-*A<%@D.-#' . $ #@' J -6' *' 7-@ %(*G@' *J@-*A<*G #' . $ #@' D@ @$ * -6' % -*%*' # A%' J *G' -#@D@-*' # -D@%' -#' %.-6%

G@' D -.-%' J@ @' %7$%D $@#' %*' $A'*G@' B -6' G >%@ ' -#*G@-'$A' /@'.7*.' *G@' %T' >@*.W E. * -%' .' JG.>' 9 %.-' % 6-%' %*.' -# -< * #7%.' 6' % 6-%' .' * 6 % 7%.' 76.' % J@ ' % .' G >%@ ' G@' >@*.E. * -'. ' < D.-@-%' % ? %' $%@-*' $7*' DD. # -6'*.'-@ G ' % 6-@#' $A' E .TA' T*A<*J.' $ %G.E%' % 6-@#' -' E@ %.-' -# /@' $@% #@%' * 6 % 7%' $A' E .TA' '*G@' $ %G.E%'. ' D.-@-% %' -# @E*> -% EE@ @#' E@ % - A' .' $A' E .TA' -' *G@' @> - -6' E./-D@%' %@/@ ' J@ @' > %% -6' G@' $%@-D@' .' D - -' .' *G 6@- ' -# @/@>%' .' 9 6 ' %'@TE -@# $A'*G@' D*'*G *' *G@%@' D * @%'?@ @' -'*G@' G -#%' .'*G@' A2 *-' @%' -' /@' D %@%' @-D ' 7A' E. *.' . *.% ' -# 76.' $.*G' -' -# *G. D' $ %G.E%

EE@ ' -'E.%%@%% .-'. ' *G@' % >@ %@@' G@ E .W D@@# -6%' J@ @' D .%@#' $A' 'G. > A' $A' @ -#@ ' .-' *G@' D. -/@ % .-'. ' *G@' .*G%

*' *G@' D.7-D ' . ' . @#.' .- ' $@%*' 7*G. *A' &. --@%' . ' D .' $ @ B% . ' -# *G@' - . > W * .-' . ' *G@' @%*' . ' +@DD @#%' @ 6-' %' >.%*' %D -*A' @' % E %@# $A' % #. @' . ' G % E@ D@W 7' 6./@ ->@-*' . ' G % D @>@-DA' -# G % 6@-@ .% *A' @' @%*. @#' / .7% E .E@ * @%' $.*G' @DD @% %* D ' -# E / *@' JG DG' G # $@@-' D.- %D *@# $A' G %' *G@ ' -# .7-#@# > -A' DG7 DG@%' -# >.- %*@ @%

' @**@ ' . ' @DD @##% *.' @6. A' *G@' @ *' % E @%@ /@# >.-6' *G@' @**@ %' . ' *G@' **@ '$7*' >% D.-% #@ %' *' ' . 6@ A' .7-#@#' .-' *G@' 6@-7 -@' @**@ ' . ' @6. A' *.' @DD @#' J **@-' -' 767%*' 3'FNN') @6. 7%' T'F^ ^Q^H' @ G # %@-*' D@ * -' $$ *%' *.' . -@ J *G' E @W %@-*%' $7*' # %G@ *@-@#' $A' '%G EJ @DB' *G@A' G # @*7 -@#' *.' E -' @6. A' @T*. %' G >' . ' -.*' .- A' @>$ D -6' *G@' * 7@' *G' $7*' -#7D -6' G % E@.E @' *.' #.' *G@' % >@' @' %.' E %@% G >' . ' @ 7% -6' *G@' $ $@%' . @ @#' $A' *G@' &@J % . ' E .D7 -6' *G@' @E@ ' . ' ' J' 6 -%*' *G@>' @' %@-#% G >' ' E @D@' . ' *G@' * 7@' D .%% ' %. >@' 6>@-*%' . ' *G@' DG -%' . ' *' @*@ ' -# %. >@' G %' . ' *' &.G-' E* %*' @' @ 7%@% G % @ 7@%*' .' E .D7 @' . ' G >' . >' . -.W %* -* -.E @' ' D.EA' . ' *G@' * @ *A' D.-D 7#@#' $@*J@@-' &7%* - -' -# *G - 6 #' -' *G@' %*' E D@' % *G@' @D. #' . D@' *' .-%* -* -.E @' G # $@@-' $7 -*(-#' -' *G@' -@T*' E D@' $@D -%@' @DD @#' .76G*' *.' G /@' -' G % .J -' E.%%@%% .-' *G@' #.D7>@-*%*G *' J@ @' 7- /.7 $@' *.' G >' @DD @#' # @#' *' . @#.' -' 8 ! ' F" ' *@' ' @ 6-' . ' ^b' A@ %' *@' ' E7$ D A' D.- @%% -6' G % % -%' @' J % %7DD@@#@#' $ ' G % %.-' @./' ' *G@-' ' A.7*G' . ' $.7*' @ 6G*@@-' ' JG.%@' >.*G@ ' J % ' E@ %.-' F' . J' $ *G' -# JG.' J % ' E .W $ $ A' @6 * > *@' @' J % #@*G . -@#' -' . ' F" M' $A' ? **@ D' -# G % 6G*' G -# D7*' . ' -# # @#' -' D.-%@ 7@-D@ %.. -' *@ J #%' : .* % Y ! -' ' E >E%@%*' .>' . $@ ' -. J' -' *G@' - * .- ' $ A' *' %' 6>@-*%' . ' -' -D @-*' .*G D' D.#@' @ D.-* -@#' JG DG' G /@' $@@-' @# *@#' $A' I ' 7G>@' G % >7%*' G@' *@ ' *G -' 'b" F' % D' Q S' D.-* -%' -' @T* D*' .>' *G@' I - , ' , ' 4 " ' .' *G *' # *@' -a' $@. @' -# <%/ -*G' I 7 *G@ ' *G@' 7*G. ' >7%*' G /@' $@@-' 'B -6' JG.%@' *G@' J % %.' J6 /@ ')D' QOOH' G@ @' % -.' B * I' -' *G@' R .#' >@-W * .-@#' D. >E / -6' J *G' *G % D.-# * .-' @TD@E*' @DD @#' ' G@' # @D*' @/ # > D@ . ' G % E . >7 W 6 * -6' ' D.#@' @%*%' -#@@#' .- A' .-' *G@' *@' 7*G. *A' .' -D % ' . ' 7A' JG.' 6 /@%' *G@' % T*G' A@ ' . ' G % ' @ 6-' s ' ' bN^' % *G@' # *@ . ' *% D. >E. * .-' G7*' ' &@J< J' . ' @DD @#4% % @ @ @#' *.' $A' %@$7*') 7G>@' T / H' G % D.#@' .-% %*@#' . ' *' @ %*' MMF' DG E*@ % ' -#' > A' G /@' D.-* -@#' > -A' >. @' ' *G@%@' -' *G@' E >E%@%*' *A< /@' @' E @%@ /@#' %. >@' -' E@ @D*' D.-# * .-' JG @' . ' .*G@ % ' .- A' ' @ J' J. #%' @' @ *

C . - Y !&. --@% D @-% % %') .- @.-# . J -' *.' 8 ' b N(' % # . -% ' 3 ' ' L , (' 7 7% >@ * -7% ' ' 9 ' ' (' A *') ^F<^N(' @6. A' . ' .7 % ' - ' 9 ".* T' ^' ^b ^F ' Q" ' M^' -' 9 6-@' ' & ' T: ' F ' TTT ' ^"O^' TTT' ^b^' TT ' a ^' ' @ # ' A' > . '+ ' 3 ' 5 C4 -' 3 ' '8 ' 9 - ' ' Q^M . -% -' I . @2' ((-* -' ^N^' -# @ %% ("" -' 3 -' -' $ - , -* O

& C] 9 (4 * F 4 ' 3 ' : 4 " "* '(@ @ DG') " - , C" ' "" 3' : -. , . ' 3 -' $ - ' , " . (-' ; >% ' F . , " - , . , " 2 "' " "* ') QH' _I ']

') QH' ' %7DD@@#@#' G % *G@ ' ' -' . ' FQ^' $@ G6' *G@ -' ' > -. ' -# # @#' ' @J' # A% *@ J #%') % #. * % ' 3 ' ' : ,* -' 9 6 -@' 9 '& ' TTT ' ^"Oa H _I ']

A - ' -"%(+ . ' %E@ *' J A% ' J *G' #.7$ @' ' -' D. -% ') @ %% ' (4 -' 3 -' -' I -# -* ^Q^H' -# -%D E* . -%) $ -@ ' -. ' - ' +, ' ^^O ' ^aM ' ^bN ' ^ObH ' B -6' . ' E -' J % ' %%. W D *@#' -' *G@' B -6#. > ' $A' G % *G@ ' @ = . ' / ' .-' & -- A' QQ')&7 -7% ' I ' 8 3 ' , "- * -' 9 6 -@' 9 '& ' TD ' aaH ' $@ -6' *G@' # A' . ' *' -D@-*' + -# %/ -*G4% E * . -' % -*) - . ' &#' MH ' 8 7' FaN ' . -' *G@' E@* * . -' . ' $ %G. E% ' D ' . ' 6. %% ' -# 7* . E 7% ' -# @ %7% ' *G@' 6./@ -. ' . ' *G@' # %* D*' -' JG DG' 6. %% ' A') - . ') ' MOH ' -# $@D >@ %. @' B -6' . -' G % *C@ 4% ' #@ *G' -' 8 7 ' FbM ' ..-' *@ ' G % DD@%% . -' ' . > # $ @' -%7 @D* . -' . ' *G@' % 7@%' $. B@' .7*' G@ #@#' $A' ' .*G D' -. $@ - >@#' I .A ' G@A' E@-@W * *@#' % ' % 6. %% ' -# D. > > **@#' 6 @ *' * .D * @%' G@ @' G. J@/@ ' *G@A' J@ @' *.* A' #@ @ *@#' $A' @DD@%/ -*G' -@#' *G@ ' @ #@ ' % -') A@') *' 3' LC .4 * H ' -.*' J *G .7*' G@ /A' .%% . -' *G@' E *' . ' *G@' / D*. % ') % #. -% D H ' @DD@%/ -*G' @-' G % ' $@D. > -6' % . @ B -6' @ T@#' G % *G@ 4% . -' 7 @' %7$ > **@#' *D' *G@' D.7-D ' *G *' %%@ > $@#' %. . -' *@ ' G@' $@D >@' %. @' B -6' ' -' D@' 7@%* . -' . ' D %7 % * A' - >@ A' JG@*G@ ' *G@' . *G' * B@-' $A' *G@' - * . -' -@/@ ' *. ' E #. -' *G. %@' JG. ' G #' E . **@#' *G@' >7 #@ ' . ' *G@' B -6' . ' *G@' 7 -' . ' *G@' - * . -') D ' *G@' %*' D - . -' . ' *G@' %@/@ -*G' . 7 -D ' . ' . @#. H' J % $% . 7*@ A' $ -# -6' 7 -#@ ' ' D D7 > %* -D@% A' ' #@D @@' . ' *G@' % >@' D.7-D ' -#' J' E . >7 6 *@#' $A' *G@' B -6' ' # %* -D* . -' J % # J -' $@* J@@-' *G@' E@ %. - ' -#. D ' D E D *A' . ' *G@' B -6' -# *' J % ' >E @#' *G *' E @/ .7% B -6% G #' -D @ %@#' *G@ ' E . E@ *A' $A' 7 - 7%*' @T D* . -% -#' D. - %D * . -% ' *' J % DD. # -6 A' @ - D*@#' *G *' JG @' ' *G@' E . E@ *A' JG DG' G # $@ . -6@#' *. ' -# %/ -*G' $@ . @' G % @D@%% @-' %G. 7 #' E %%*. ' G % %. -% ' %$@ . -6 -6' *. ' G >' -' $ %' E@ %. - ' D E D *A' ' *G *' G@' G # @ 7 @#' *@ ' G % DD@%% . -' %G. 7 #' #@/. /@ . -' @DD@%<' / -*G' -' 6G*' . ' G % D . J -' -# *G *' G@' %G. 7 #' *G@ @. 7*' > B@' % * % D* . -' *. ' *G. %@' JG. >' G@ D. -% #@ @#' *. ' G /@ $@@-' 7 - 7%* A' * @ *@#' -# EE A' *G@' @%*' *. ' *G@' %@ / D@' . ' *G@' %* *@' *' EE@ %' $A' *G % J' *G *' -# %/ -*G' @ *' . *G@' % . -% $@ #@%' @DD@%/ -*G' $7*' %' *G@ ' - >@%' @ 7 - . *7 - *@ A' . > **@#' J@ D - - . -' *@%*' *G@' * 7@' . ' *G@' @6@ -# * D -6' *G@' #@%D@ -*' @ ' 3 ; (' -# ; 5 ' . >' -# %/ -*G

I . 7 ' D . 7 - D % J @' G@ #' -' *G % @ 6 - ' - ' @@@ >$@ ' ' FbM ' *G@' @ 6G*G' D . 7 - D ' %%@ >W $@#' *' . @#. ' G % D . 7 - D ' J % ' - ' > -A' J A% @ > B $@' *% ' D . >E. % * . -' -# *G@' D . >$ - W * . -' . ' D / ' -# @DD @% %* D ' $7% - @%% 6 /@ * *G@' DG D*@ ' . ' ' # @*' % J@ ' % *G *' . ' %A - . #' *' J % *G@' %*' D . 7 - D ' *G@' #@D @@% . ' JG DG' J@ @' % 6 - @#' $A' . *G@ % *G -' $ %G. E% . ' ' *G@ ' @E @@% - * * /@% ' @/@ -' $$ *% ' -' DG W E @%*' -# ' E > D@ 7% % 6 - ' $@ . @' *G@ @<' %@ - * * /@ -' . ' $%@ - *' $ %G. E% ' -# *G@ -' *# . J ' *G@' % 6 - *7 @% . '%@/@ -*@@ -' . ' *G@' 6 @ *' D . 7 *' # 6 - <

* @%' '-.$ *A'.'. D@6 .J -6'7E' %' -'.*G@' @7*.-D' D.7*.* @%' $@% #@' *G@' >. @' -D @-*' -.$ *A'.'$ *G' G7%' *' J %' -'%.>@' >@ %7 @' -.*'.-A' >. @' @E @%@-* * /@'.'*G@' DG7 DG' *G -' -A' E @/.7% D.7-D ' $7*' *' %.' D.-* -@#' A' @ @>@-*' G@' B-6' *@' D.>>@-#-6' G >W %@ '*.' *G@' E A@ %.'*G@' D.7-D ' -' '%G.*' %E@@DG @ @ @#*G@>'*.' '.>7%'.'*G@' $7% -@%% G@' J %G@#*G@>'*.'* -% D*' *@' ' E. @%% .-' .'.*G.#.TA' *'%E@D A'# @D*@#*G@ ' **@-*.-' *.'*G@ 7@%*.-' @ #A' >@-*.-@#.'*G@' .*G' -# *G@ @E @%% .-' .' &7# %>' .>@' &@J%' %* ' #G@ @# *.'*G@ ' *G' JG @'.*G@ %' G #@ @ E%@#' *@' $ E* %>' G@' D.7-D ' *@' @D*-6'*G@' D@-@' D @@#' J *G' *G@' ## *.-' .' *G@ 9 SC*# %D7%%@# *' 6 @ *' @-6*G'*G@' 7@%W *.-'E .E.7-#@#' -# #@D #@#*G *'%7DG' -'.*G' JG DG'@TD 7#@# .6 /@-@%% 7-#@' -A' D D7>W %* -D@%' J %'-.* $-# -6(*G@' *G #' D -.-' @ *@#*.' %>.-A' *G@' .7 *G' *G' % T*G' -# %@/@-*G' #@ *' J *G'*G@' > @#'.'7-DG %*@' D@6A' .' /.7% -B%' .>' $ %G.E% #.J-W J #' *G@' @6G*G' .$ #@' *G@' .#-*.-' .' 6-.-#E@ %.-%' -#*G@' -'@' @TD@E* .-'>@ *' -' @-*' G@' *@-*G @67 *@#*G@ >.#@'.'@ @D*.-' .'.'B-6' @' J %*.' $@ DG.%@-' @ *G@' *' *G@' D E* '.' *'*G@ E D@' JG@ @'*G@' %*' B-6'G #' #@#' $A' *G@' $ %G.E% -# 6 @ *' . D@ %'.'*G@' E D@(G@' J %' *.' #@ @-# *G@' *G. D' *G' 6 -%*' &7# %>' -# G@ @%A' G@' J %' -.*' *.' .EE @%% G %%7$ @D*% J *G' G@ /A' @T D* .-%'.-A' JG *' B-6'G # E.%@@%@# $@ . @' G %' DD@%%.-' J %*.' E %%*.' G %' G@ %' JG @' E .E@ *A' D 7 @#' #7 -6'G %@ 6-' J %*.' $@ .-6'*.' G %%7DD@%%. %' G@ B-6' J %' $@ . @' G %' D.-%@D *.-'*.' %J@' *G *' G@' J.7 #.%@ /@' *G@%@' E ./%.-%' G@' @@/@-*G/ %*@# -.-<.$%@ / -D@'.'*G@' #@D @@%'.' *G@' D.7-D ' J *G' @TD.>>7-D *.-' JG @' *G@' *J@ *G' @<@- D*@#' *G@' #@D @@%' .' *G@' .7 *G' .7-D '.' .@#.' 6 -%*' *G@' &@J% J.' A@ %< *@ J #%' *G@' - -*G' D.7-D ' .' .@#.' >@*' *' J % E .E@ A' ' E./-D ' D.7-D '$7*' A.' -# 9 7 @ 7%' *G@' $ %G.E%' .' 6.%% ' -# 6@' **@-#@#' 9.%*' .' *G@' D -.-% @ *@ @ *G@' *.' *G@' E .E@ *A' .' *G@' @@#>@-' .' *G@ DG7 DG' *G@' %* *7%' .' *G@' **@ ' $@ -6' .-@' .' %@ #.>' G@' *@-*G' D -.-' .*.-A' # % 7 @#' *G@' .%E -6' .' D @ D%' .>' -G@ *-6'*G@' E @-*%' E .E@ *A' $7*' #@D @#' *G@A' %G.7 # $@ % /@% .' *G@' DG7 DG' *.' J G DG' *G@' ' *G@' G # $@ .-6@#' JG @' *G@' %@/@-*@@-*G' .#@ @#' $ E* 2@#' &@J%' .' D@ @$ *@' *G@' DG @' DG7 DG' @%* / % J *G' *G@' $ %G.E%' -'.#@' *.' @/@-*@' %' .-'.-'*G@ ' E -' FbF' *G@' *@-*G D.7-D ' ' - *.- ' .-@' %%@>$@#' G@' %*' D -.-'.#@ @#' *G@' --7-W D *.-'*.' $@ D.>>@>. *@#.-' @D@>$@' ^ ' -%*@ #.'9 DG' Qb' $@D 7%@' *G@' **@' # A' J A%' -6' -' @-*' E @/@-*@#' *G@' @ %*' $@ -6' E .E@ A'.$%@ /@#' *G@' %@D.-#/ % *@#' J *G' #@W E / *.-' 'D @ D' JG.' / .*@#' G %'.' *G@' *.' *G@' B-6'*G@' *G #' J % # @D*@#' 6 -%*' -@E.*%>' . ' /.7 *%>' .-' *G@' E *' .' $ %G.E%' JG @' *G@' %@/@-*G' .$ #@' %@ -6' G %*' -' % /@%' *.' &@J%' .'G@ *G@-%' G %'D.7-D ' %.' #@ *' J *G' *G@' D %@ @' E '6>' -#' *G@' J ' .' D $ *@' *G@%@ *G @@' D.--D %' -' *G @@' A@ %' %* -6@' $@ B' .DD7 %' -#' J *G' .-@' @TD@E* .-' .-' .*G@ 'D.7-D 'J % G@ #' -' *G@' @%*' .' *G@' @ 6-' G@' D 7%@%% .' *G %'%7##@-' DG -6@' @'7-B-.J-' G *' *G@' B-6' # # .-*' E .G $ *' D.7-D %' %' %G@J- $A' *G@' > @@* -6' .' *G@' D.7-D ' .' 9@ # ' -' ; ' FF (' -#' *G *' G@' -*@ @%*@#' G >%@ ' -' DG7 @G' > **@ %' $A' G %' @%*. -6' *G@' E ./-D@' .' 9@ # ' *.' *%' -D @-*' > *%' _ % E %](JG @' G %' >7- D@-D@' *.' *G@' DG7 DG' JG DG' @%*@#.-A'.-' *G@' *@' *@%* >.-A' '.#@ D'.' .@#.' G %' $@@-' E ./@#' $A' *G@' # %D./@ A' -' *G@' * @ %7 @<* ./@'.' 7 2 ' -' ^ b' .' *G@' > 6- D@-*' D .J-' G@' G #' .@ @#' G@' .J-' JG DG' %' E @%@ /@#' *' *G@' .*@' #@ 7 A' -' %' %' #@%D $@#' J *G' -' 7%* *.-' -' EH.' + , -' " ' ' b"N' TW E @%% .-%' -' *G@' E .D@@# -6%' .' *G@' D.--D' .' 9@ # ') ' E A@ -' *G *' / D*. A' > 6G*' $@ 6 -*@#' *.' @@D@%/ -*G' ./@' G %' @-@> @%' -# ' # @DW *.-'*G *' @/@ A' E @%*' %G.7 # % A' > %%# A' .' *G@' % @*A' .'*G@' B-6' -# G %' >A' JG@-@/@' G@' > DG@# 6 -%*' G %' @-@> @%H E.-*' .' .@6-' J '.' D / '# %*7 $ -D@' -# @ *G@' .'$.*G' > A' G /@' $@@-'*G@' D 7%@' .'*G@' D@%% *.-'.'*G@' D.7-W D %' @@D@%/ -*G' # @#' .-' @E*' ^%*' *T FOQ' *' @ * D.%' -@ ' > -D ')&7 -7%' I ' $ "' , " -* MHR

G@' @**@ %' -*@ DG -6@#' $@*J@@-' @DD@%/ -*G' -# 7 .') - .' 'KR a^H' %G.J' *G *' *G@' . >@ 'G #' B@' G %' *G@' ' *%*@' . ' *@ W *7 @' B@' G >'*..'G@' J %' -' D*/@' @6 %*.' .*'.-A'#.@%*G@' %6.*G D' .#@' B-.J-' %'*G@' & ' C3. 4* .' + 3 ;' I - , C4' 5h ' I* * D.-* -' -7>@.7% J%' $A' G >' ' %7>> A' .' JG DG' %'6 /@-' $A' @ @ DG' ^OQ<^ "'$7*' @ A' -' G %' @6-')E .$ $ A' -' 8 7 'Fba' /' @ @ DG' ^ ^H' G@' %%7@#' 'D.#@' JG DG' .-@ G@' #@D @#' J %*G@-D@ . J #'*.'$ /@' *G@' . D@' . ' J ' ' E @/.7% J%' $@-6' @E@ @#' 5+ ' I ' ')^H' N ^QH' 'G %' -@J' @6 % *.-' $A' ' *G@' >.%*' >E. * -*' %' *G@' J'E@ >**-6' -*@ >6@' $@*J@@-' .*G%' -#' .> -%'))O' I ' ')^H' QH' %' *G@' G #' $. %G@#' *G@' #7 ' %A%*@>%' .' J'.-@' .'*G@' .> -%' -#'.-@' .'*!' .*G%(' @@D@%/ -*G' D.>E @*@#' G %' J. B' $A' G. %9E6' *G@' $ @' JG DG' B@E*' *G@' *J.' D@%' #%*-D* @@D@%/ -*G' @<@- D*@#' -' G %' D.#@' *G@' J%' .' 3 $;'" $$* ' -#" ;' 6 -%*' $ EW * 2@#' -#--$ E* 2@#' &@J%' -#' ###@#' '%* -6@-*' E .G $ *.-' .' @ E%@' G@' E@- *A' .' / . W * -6' -A'.'*G@%@' J%' J %' #@ *G' $A' %*.-6'.' $A' @'.' '*G %' J %' @> **@#' E@ E@*7 '% /@ A' -#. @ *7 @' .' E .E@ *A')gO' I T ')QH' a' ^QH' G %' %* -6@' %@/@ *A' %' $. .J@#' .>' *G@' .C4'.' *G@' $ E* 2@#' &@J%' .' .@#.' E @%@-*@#')-.' #.7$*' 7-#@' D.>E7 %.-H' *.' @@D@%/ -*G' -' I@$ 7 A' ' Fba') ' I ' T)QH' FH' #> ** -6' *G@' @ E%@' -' *G@' E %*' *G@A' %J. @' *.' $@' 6..#' G %* -%' .' *G@' 7*7 @' -#' *.' $ -#.-' '&@J %G' *@%' -# E D* D@%' E @#6 -6' *G@>%@ /@%' *G *' -A'.-@ JG.' /. *@#' *G@' .*G' %G.7 #' $@' $7 -*' .' %*.-@#' $A' *G@>W %@ /@%' .' *G@ '%.-%' EE @-*A' *G@ @.@' *G@' E@- *A' -' 7@%* .-' J %' -@' > 6 -@#' $A' *G@' &@J%' *G@>%@ /@%' -' *G@ ' ./@ %* -@#' 2@ ' *.' %G.J' *G@' % -D@ *A' -#*.' 7 ' %7%E D.-' -# J %' *G@-' #.E*@#' $A' @@D@%/ -*G' "' 4* JG @' *G@' E@- *A' @ A' -*@-#@#' *.' $@' " .3' J %' *G@' % /@ A'.'D.- %D *.-' *@ J #%' >@-W *.-@#') *2' ' %.' -' : - 3" " ' * '3 ' 23 "* ^M' QQ H C , -Y G@' D*%' .' *G@ , ,* --*G' -#' *@-*G' D.7-D %'.' .@#.' -#.' *G@' D.-D ' .' 9@ #' -' @ #' A' > .' + '3' + "' 3' 8 '& -' H' MF^' MNF' a"O' O"M(' *G@ J%' -# *G@' @**@ %'.' : * * ' "3 + 5 ' @ #A' @W @ @#' *.(' *J.' %@-*@-D@%' -'&- -7%* I ' U

. ' 7 - ' @ 6G*' > @%' .>' 9@ # ' .-' *G@' 7 # - ' ' D7 .7% %*. A' %* . #' -' DG ' Q')JG DG' %' . ' #.7$* 7 ' 7*G@-* D *A ' 2 3 ' >%' F V ., *' 2 "' ' ' Q' ^^OH' . ' G %' * @ *>@-*' . ' ' 6 7**. - .7% -#*%G @/ %G' > . -B ' @' *@ J #%' E @% #@#' . ' > -A' A@ % ./@ ' *G@' DG7 DG' . ' 9@ # ' I . @2' E D@% G %' @E %D.E *@' $@*J@@-' 8 7 ' F^F' -# . ' FMQ' 7 7%' E %@%' G >' G 6G A' . ' G %' @ - -6' -# / *7@%' 58 - *' * T ' Q" H' _I ']

' ' 6B (' B >' *J@-*A<% T*G' $ %G.E' . ' G@ >%' @' G # #' #@#' / #7%' >' *G@' #> - %* *.-' . ' *G@' %@@' -#' D ' FOQ' $@D >@' G % %7DD@%%. ' @' J % ' 6 @ *' $7 #@ ' . ' >.- %*@ @%' J *G -' G %' # .D@%@ ' -# D.-%. W # *. ' . ' DG7 DG' E .E@ *A(' G %' DG @ ' .7-# *.-' J %*G@ 9.- %*@ 7>' $ D@-%@' .-' 6 .7-#' 6 /@-' $A' G@.#. D' ; ' F "' @' # @#' . ' FN ' *@ ' ' 7 @' . ' *J@-*A<% T' A@ %' @ . @' G %' D.-%@D *.-' G@' G #' > @#' ' # 76G*@' . ' G #@ D' ' B -6' . ' I -D@' %' @ %*' % @E*' M')I .#. #7%' ' - ') .. ' 4 ' D' ^" ' 7DG@%-@' ' - ' 9 ".' . ' I ' / ' O (' I @#@< 6 7% DG. ' +, "' ' . ' F "' 9 6-@' 9 * & *' 22 ' FFN' 6 / -6' -' -D #@-*' -' G %' E@ W %@D7* . -' $A' > @' %7$%D $@#' *' *G@' D.7-D ' G@ #' *' .7@-' D' 8 7 ' F Q' 5: ' +, ' T ' QQ H' _& ']

' ')^H ' $ %G.E' . ' *G 6@' %7DD@@#@#' .- D 7%' E .$ $ A' -' 8 7 ' bMM(' $7*' ' *G@ @ $@' -A' * 7*G' -' *G@ %*. A' . ' ' >./@W >@-*' > #@ #7 -6' G %' @E %D.E *@' -#' *G@' E.-' W D *@' . ' .- D@' '*.' %7$ @D*' *G@' *G 6 - -' DG7 DG' *.' *G@' . > -' %@@) - -%' + " ' ' E*' ' FaM' Faa(9 6-@' A ' & *' T/ ' MQ ' aM(' @ @ ' C ' . ' T ' ^^bH ' G@ ' >7%*' G /@' $@@-' $ %G.E' @ '% -D@' *G@' E.E@ # @#' -' 8 7 ' bMQ' f *G@' 7*G. * @%' G. J@/@ ' @' / @ A' #. 7$* 7 ' -' 8 7 ' bMM' G@' G@ #' 'D.7-D '. 'QQO' $ %G. E%' *' *G 6@' . ' *G@' E7 E. %@' . ' @%*. -6' *G@' # %D E -@' *G *' G #' $@@-' #@%* .A@#' $A' -# ' E@ %@D7* . -%' -#' . ' -6 -6' .' JG *' ..* -6' *G@' -' $ %G. E%' JG@-' D. -/@ *@#' J@ @' *.' $@' @D@ /@#' G@' 6@-@ ' @@ -6' J % 6 -%*' DB-. J @#6 -6' *G@ ' @E %D. E '%* *7%' $7*' -' @-DAD D ' @**@ ') - 7%' + " ' ' E*' ' FFA# J % # J -' 7E' *.' $@' E @W %@-*@#' *.' &. --@%' ')9 6-@ ' A ' & ' T/ ' Qb') ' *') -. ' . ' G % #/ D@' G@' @**@ ' JG DG' J % @-* 7%*@#' *.' $@ *7%' *G@' #@ D.-' # #' -.*' @ /@' *G 6@' * ' J. #' G #' /@#' . ' *G *' E. E@4%#@ *G' -#. ' *G@' @ @D* . -' . ' 6 E@*7% -' &7-@' . ' bMb ' JG@-' @E *7% ###@#' ' @**@ ' . ' D. -6 *7 * . -' *.' *G@' -@ J' E. E@' 6 E@*7% %@-*' *' . -D@' ' @E A')9 6-@' A ' & ' T/ ' aM' @E ' QH' *.' *G@' 7@%* . -% @ @ @#' *.' G >' $A' *G@' D.7-D ' -#' %E@D ' @**@ '58 ' T/ ' ab ' cE ' M(' - -%' ' FFF ' FFOH' *.' @E *7% ' @%*. -6' *.' G >' *G@' JG. @' . ' G %' >@* .E. * -' 6G*%') @ @ ' C ' @ ' T ' ^^b ' ^^NH ' -' *G@' < 6@- %* D' D. -* ./@ %A' *G *' . J@#' @E *7% B@E*' %*@ # A' -' /.7 ' . ' ?, ' ?, ' +, -# $7*' @ > -W -6' 7 - >./@#' G@ J % D. -#@>-@#' . -' ' %@ DG 6@' #@E /@#' . ' G %' E .E@ *A' -# $ - %G@#

> % 7% $@ -6' EE. -*@#' -' G %' E D@') D*. ' 7 - ' +, "' . ' bbQ' -' 9 6-@' A '& ' T/ ' NbN(' I @7 A ' ' ') ' TTT ' aM ' ba(' @%@ @ F ') ' 'D' (' .$@ *%. -') ' ' '$' 'D ' ^QH _&]

' ')MH ' / ' !E@D* 9 % -' *G@' * >@' . ' *G@' .*G D' B -6#. > ') @6' * / M^ H' _I ']

' ')^H ' AE' bN ' T ' ' E%@# $ %G.E' . ' D -' %@@ 7-D@ * -' $-*' E .$ $ A' 7$7 -7D' 7$- - D ' '%> ' >- - D E - > ' J *G' G.*' J@ %' -' *G@' E .D.-%7 'E ./ -D@' .' * D@' @> -%' . ' -A' E D@' -%J@ -6' *.' *@ 4% @ # -6' 7*- - 7 D@-%%' . '*G@' / .7%' @ # -6%' 7*7 - -@@-%%' , .*- - D@-%%' 7*7 -<' D@-%%' '*- - D@-%%' -' -> # ' *G@ @' J %' o C' 24 ' F 2 ') *. H' -' 3C4' . 2C4' 4 " 44') - H' E' 9 . > > %@-'8"-. '& ' / ' E' ^Q^(' 6- *') ; ' "' 9C" - * %D ' E' NF' %@@ > %' *.' G /@' #@-* @#*G@' . > # -' $- -7.' $ ' # <@ <+ %%@-(' 9 . > > %@-' %W % 6-%*.' *G %' **@' *G@' $ %G.E% 7$7 - D@-%@%' . ' 8 7 ' a^^' -# FaF' 9 . D@ ' 6 /@%' *G@%@' *.' *G@' . > @ ' -#' .-@' J .7 #' - *7 A' E D@' AE -4% E%@#' @E.%*-%' -@ @ '*.' G > ' @' D @#' *G@' DG @ ' E *' . ' G %' .DB' $ DB' J *G' G > %@ ' -*.' E 6 - %> ' -# G@' *..B' E *' -' *G@' E%@7#.< D.-%@D *.-' . '< ' @@ / _ ' ? ']

' ')QH' AE') ' aQ')%@@' L' ' '8H(' E@ G E% -.*' B@ A' *.' $@' *G@' % >@' E@ %.-' %')^H' @TD. > > 7- D *@#' J *G' $ * ' $A' -%') ' aQ ' -# *G@ @' #@%D $@#' % 3 ' ; C-# JG DG' * B-@' -' D.- 7-D* .-' J *G' 8 " ' C C4 # > A' %@@ >' *.' > @ -' *G *' G@' G #' $@@-' $ - %G@#' . ' G %* - *A' . ' @ %@' *G *' G@' J %' . @ 6-@ ' -' @ 76@' *' *G 6@(' ' %` SC '3 ' "' -' -. *') 'MQ ') ' ? ' H

' ' ')^H ' $ %G.E' . ' .7#.-' *' *G@' D.7-D ' . ' @%' -' M^a ' ') H H') .#J -' ' A -C C-# ^OaM ' E ' ^O"' (' *7$$%' ' .' ^bQ H' _ ']

' ' ')MH ' $ %G.E' . ' *G 6@' -# E @% #@-*' . ' *G@' D.7-D ' . ' > -7 > ' . ' MbN(' G %' - > @' *' @ %*' EE@ %' *' *G@' G@ #' . ' %' D*%' @' J %' . @' . ' *G@' #@E7* * . -' %@-*' *.' *G@' @ > E@W . ' $A' *G@' . *G. #. T' %@D* . -' . ' *G@' .7-D ' @' $@* A@#' *G@' D 7%@' G. J@/@ ' 7-#@ ' @.7 *' -<' 7@-D@' -#' @D@ /@#' $ DB' ' % D 7%' @-%' -#' @ > - 7%*.' DG7 DG' D. > > 7- .-' .>' J G DG' G@' G #' @TD 7#@#' *G@ > ') ' ' / ' ^MaF(' @ @ @4%' + C". -* B4%' @#' *' ' EE' Qb^<Qb (' @ ' / ' bbb' (' 6@- @ #4%' R -., ' $ -- "' ?, ' ^ a' E ' QaM H' _ ' ']

' ' ') H ' ' .- * %*' . # -@#' $A' > -' *.' *G@' %@@' . ' 9@ > $ @%' -' *G@' E D@' . ' / 7%' . -@' . ' *G@' . # -@ %' . ' 9 T > -' % $ ')QH' . ' 'E' FN] G@ D.7-D ' . ' 6 ' J G DG' D.-#@ > -@#' *G@' 9 T > - %*%' ' MNa ' . J@#' '#@ A' . ' @ 6G*' > .-*G%*.' $@ 6 /@-' *.' *G@' $ %G.E% . ' *G@' E *' *.' *G@' #@D @@' -# /. #' @TE7 % .-(' $7*' DD. # -6' *.' *' 767%W * -@' @%* *-*-%' J % EE. -*@#' $@ . @' *G@' @TE W * .-' . ' *G@' * > @' . J@#') -6') ' ^" ' ^a(' ' + -.' ' F" (' FQH ' @' @-#@ /.7 @#' *.' # %W E.%%@%%' / 7%' . ' *G@' %@@' -# J G@-' G@' @% %*@#' *G %' -* 7% . -' $ .76G*' *G@' D %@' $@ . @' *G@' E . `

]TT

G' 7.*@#'$A'G >' -' G %' * @ * %@%' 6 -%*' &*! -') 76' D' C' ' /(1 "-'E " *' ' ' bbH' *' &@ .>@' %E@ B -6' . 'G >' %' ' > -' G 6G A' @%*@@>@#' -' 7' -' *G@' * >@' . ' .-%* -* -@' % A%'*G *'G@' J .*@' 'D.>>@-* A' .-'*G@' .-6'. ' .-6%' -#' 6@ /. 7>@' 6 -%*' ./ * -7%') @ .-'3' I *888' QH' -' ' @**@' '*.' I . @-< * 7%' J **@-' E .$ $ A' ' MOa' G@' G.E@%' @ -@%* A'*G *' 7 -'% J ' $@' $ @*.' @-#'G >' *G@' D.>>@-* @%' . ' G@* D -%' -' JG DG' % A%' !&@ .>@' G@' G % # %D.7 %@#' .-'*G@' .-6'. ' .-6%' -'-.$ @ %*A @' 7*' *@-' A@ %' *@ ' J * -6' *.' 9 D@ ' G@' #@D -@%' *.' @-#' G@ ' *G % ' * @ * %@' JG DG' G@ #@%D $@% % J **@-' -' ' . *A' D' %*A @') D -.'D.*G7 -.' 7@-%H' $7*' %.' 7 ' . ' $ 7-#@ % .>'*G@ J *@ 4% 6-. -D@' . ' @$ @J' %' *.' $@ J. *G @%% % 'D.>>@-* A' *' % E .W $ $ @ *G *' *G@ # * @ @-D@ -' *.-@' *' *G@' *J .' E@ .#% %#7@'*.'G % .J-'E .6 @%% -'*G@' @$ @J' -67 6@)#') ' ' 3' 9 " 4*' TTT/ ' 3' (. 4 ' >%' E ') - ' E' aNN'(@<' >.-*' . ' '^Q(' @ @ ' ' D' a(' .- -%' ' -' MMO' aOH') ' ? ']

' !"' @E' '/ 6 -' -# > *A ' *' @T -# ' -' *G@' E@ %@D7*.-' . ' .D @* -' 7-#@' 7 D -7%' *' %*' E @% #@-*' . ' *G@' G@$ # -# *G@-' @ @D*7% 767%* %' *' @T -# ' -' *G@' D @@' . ' 7 D -7%' D' D. 6' + C , ' A " -"C' (. *E' QMM' %@ 'T ' ' . ' ' & ' _ ']

' ' $ %G.E' . ' .-%* -* ' -' AE 7%' -# 9@*.E. * -' JG.' **@-#@#' *G@' D.7-D ' . ' EG@%7%' aM^' -# *' *G@' %@/@-*G' %@%% .-'%7DD@%% 7 A'#@ @-#@#*G@' -#@E@-#@-D@' . *G@ % -# .>'*G@' D >%' . '*G@' %@@' . ' -* .DG') $$@' 'O O' "^(@ @@' ' -*' + C". -* ' O^' B4% * -% H' @' %.' #@ /@ @#' %G. *' # %D.7 %@' d'#@' #@e' DG D*@ @#' $A' @T 66@ *@#D.-#@>-*.-'. ' @%*. -'#.D* -@')G $$@' 'bOOH' @' % 6-@#' *G@' #@E.% * .-'. ' @%*. -% 53H3' bMFH' -# *G@' D.-#@>-*.-'. ' G %*@ DG -6')*C7' FN"H') @' ,7@-' 1 ' +, - ' ^"aFH' ' _ ']

' ' (' DD. # -6' *.' G %*@'5' . 'N^H' -' 6AE* -' JG.'E %@#' 'G@ @% @%' %%@ * -6'*G *' 'J B@#' 6G* A' -# *G *'-.-@' J@ @' -'@ . ' 767%* -@'JG.'D.E @%' *G % DD.7-*' 5' ' OQH' D --.*' $@ @/@' *G *' -A.-@'D.7 #' G /@' G@ # %.' $%7 #' -'.E - . -' I $ D 7%' > B@%*G@' E 7% $ @' %766@%* .-' *G *' G@*. 7%' % -.*' E .E@' - >@' -# *G *'*G@ E@ %.-' -*@-#@#' > A' $@' *G@' d' G@*. 'e' G@> %<' * 7%' JG.' G@ #' *G *' / @*A' . '.E - .-'. -' @W 6 .-%' 7@%* .-% J % -.*' *@-% /@' $7*' *G@' E @ % -6' *.' *G@' @ *A' 5E1 ' ^Q' #' @-*' b' #'&./ - -H' _ ' &

' ' .7 *G' $ %G.E' . ' .7 .7%@' $@*J@@-' *' -%' -# *' / -%' $.7*' *G@' > ## @' . ' *G@' a*G' D@-*7 A' - 7@-D@#' $A' A' . ' .* @ %' %* .-6' DG D*@ 'G@'%*..#' $A' G >' *' *G@' D.7-D ' . ' #2@ %' JG@ @' *G@' -% * 7>EG@#' %G @# G % D.-#@>- * .-' -# J %' # /@-' -*.'@T @' JG@ @' G@' # @#' E .$ $ A' $.7*' 'Mb ') 7 E D 7% @/@ 7%' - ' ' ' MN' 9 6-@'A ') 'TT' ^b^1' : ' -%* T 'a H _ ' ']

')^HH' G %* -' J *@ '. '*G@' @-#' . ' *G@' %@D.-# D@-*7 A' .7 ' B-. J @#6@' . ' JG.> ' Y ! R

-. J' @TD 7% /@ A' #@E@-#%' *GZ' DD@7 *' @ 'G %' J * -6%' -# %.>@' @T* @ ' .>'*G@!'6 /@-'$A' 7%@$ 7%' T' ') ' /' ^MH' @' J % L */@' . ' % '$7*' J %D.-/@ *@#'*.' G %* - ' *' .-@' $A' * -' % G@' G >%@ ' *@ %' G'U' * @ * %@' 6 -%*' 9 D .-' ## @%%@#'*.' %* E-' -'*G % J. B' G@' *@ %' . ' *G@' %@D*% -*.' JG DG' *G@' 9 D .-*@%' %E *' 7E' *@ ' *G@' #@ *G . ' *G@ ' .7-#@ ')%@@' . ' 'E' ^NH('--#' G@ 6 /@%' -' -*@ @%* -6' DD.7-*' . ' -' . 'D.-* ./@ %A' G@ # $A' G >' J *G' *G@' 9 D .-*@' E@ @%' *G@-' G . #' > -')%@@' . ' 'E' ^QOH' -'*G@ % >@' J. B' G.#.' >@-* .-%' '$..B' .'d' .$ @>%' e' E7$ %G@# $A' * -' -*@-#@#' *.' @TG $ *' *G@' .$%D7 *A' . ' *G@' . A' D E*7 @%' -# G@' E . > %@%' *.' J *@' ' @E A' 6 / -6' *G@' %. 7* .-% . ' *G@%@' E .$ @>%H' $7*' 7%@$ 7% #.@% -.*' %@@>' *.' G /@ >@*' J *G' *G %' J. B' G.#.' %.' J .*@' ' * @ * %@' .-' *G@' @T @>@ .-' *' %@@>%' *.' $@' .-A' *G .76G' ' E%@' . '>@>. A' *G *' &@ .>@') Z' I ' C- ' %E@ B%' . ' G.#.' %' *G@' 7*G. ' . '*G@' -.-A>.7% * @ * %@' 6 -%*' *G@' 9 .-* -%*%@ .>' JG DG' 7%@$ 7% > B@%@T* D*%'5 ') ' /' ^FH(

_ ']

')QH' .-@' . ' *G@' %@/@-' @>%% @%' %@-*' $A' @*@' . ' @T -# ' *.' J *DG' . ' ' /.7 $@'.EE. *7-*A' . 'D A -6'.7*' *G@'E .*' . '*G@'D.-%@D * .-'. '9 T >7%'H# * ')^^HH' ? G@*G@' G@' -# G % D.>E - .-%' J@ @' $ %G.E%' . '-.*' %' -.*' D@ * -' @6. A%' -67 6@' % J /@ -6' G *' *G@A' J@ @'%.' % G.J@/@' @-W #@ @# E .$ $ @' $A' G %' J. #%(' F .F ' F' (.F ') @6' 2' + 4' $' '%@D' '/@' M ' -'A ' : ' TTT/ ' ^" O(' @-' T' aaO' O^M' O^aH' _ ']

') H' -' % *D' $ %G.E' JG.' *..B' @ 76@' *' 9 *A @-@'$@ -6'# /@-' .>'G %'%@@' $A' *G@' @-@> @%. ' G A%.%*.>') #'E' ^Nb H _ ']

' ' 6 5.. ' B, . ' D . ' B . ' 3 L') B# ' B . ' B) B1#@>'B -6'. ' 7>W $ ' -' * *GD A#@' @' J %' %.-' . ' -#J ' 7#6 -#' #@%D@-#@# .>' 9 D%@-' ? @# 6' $7*' %@@>%'.-'*G@'>.*G@ 4% %#@*.'G /@'$@@-'. ' %G' #@%D@-*' -' *G@' ? @ %G' #% 5(2' .,* H' G@' %' E %@#' .'G %' 6@-@ .%*A' JG DG' G %.$W * -@#' .'G >'*G@' %7 - >@# *.' *G@' >6W - D@-*' -# G@' J %' -'D.%@' D.>>7- D *.-' -# @-#%G E' J *G' *G@' *J.' DG @'% -*%.' *G *' 6@' *' @-* 6@ -'. ' * *GD A#@' -# *' .7>$ ' . # D' D.* 1' *G@' .>@' G@ @D @#' .>' @T @' -' ? @%' -# .>' *G@' **@' -' @E A'*.' G %'>@%% 6@ G@ @D@ /@#*G@' %%7 -D@' ' 'E@ D@W 7' #@ *G' .-'G %' .J-' E .J' @' J %$ E* 2@#' -' @ -#'$7*' *' %' -.*'@ /#@-*' JG@*G@' G@' J % # /@-'*G *G@' % -'@T @' .>'G %' B -6#.>' $A' '7%7 E@' 9 . B@-' . ' J %' -' @ -#E @/*.-% A' *.' $@ -6' @6 -%' -' 7>$ ' '$.*G' G@' -# *'+@-* 6@ -'G #'*.' @@ $@ . @*G@ % >@'A -*' *G@' >.* /@' J.7 #' $@' D @ ' . 'G %' *@ J #% %@@B -6' *G@' % -*!% @%* *7* .-' -' 9. B@-% #@ *G' GA### @G' $@D >@' %. @' B -6' . ' 7>$ ' -#'G #G %' @% #@-D@' *' D 7A#' -. J' 7>$ W *.-' .-'*G@' A#@' ' G@' D.-%. # *@#*G@' G %*-' 6@-D@%' -' G %' B -6#.>' $A' *G@' %@D.-# D@-*7 A' .7 ' B-. J @#6@' . ' JG.> ' Y ! R

Q'

#@@ *@#' J@-#. -' E' @ # 7'JG.' J % #@# $A' *G@' *%G 9 @ 6J-' -# *G@' #D B -6' # -' *G@ **@ ' *G.76G' @-# . ' *' .<' 7>$ 4%' $@ -6' E .$ $ A' #. ' ' E.J@ 7' -@ 6G$.- ' -' * *GD A#@') -' *G %$ ** @'%@@ E' I. $@%' 'O "'#'F " *MF"' % (O -'74' 5 @-* Q'%@ ' / 'O^<Q H' @ 7 @# . '*J@-*A<' @ 6G*' A@ %' -# # @#' -' E@ D@' . 'F"^' G@ ?@%G' @6@-#% E D@' G % 6 /@' *' $@ @ DG' W - /.-%G @'$7*' @@/@%) ' (4"*' aaH' *G -B% *' >. @' B@ A'*.'G /@'$@@-' -'*G@'-@ 6G$.7 G..#' . ' %6.J') B@-@' : , "' TD ' % ' ^Q' ^b' -# + ' ' ' ^N"' % (7$') ' ' ' . ' ' MO<N H' _& ']

' ' E' AJ@ '?@%G'% -*. '*G@' F*G' D@-*7 A' -# E * .-' . ' - GA%*7#' # 6 -W %G @' %' @ %*' J %' .-' *G@' 7@%# A' $@ . @' G %*> %' 'G@' J %' $ %G.E' *' @ @.-' .-' '%B' *' >7%*' G /@'$@@-' %' >.- %* D' $ %G.E' . ' %' %G# 6 -' . ' 9@-@/ ' . ' -# ')& A7' .,' b^(' @@%' + 4,' ' ' b" H' _&']

' 6B ' B (E >' $$ *' . ' +7 D - %' .-' .76G' @ 6' -' *G@' G --.-' D.>>@>. *@#' .-' D*' ^F'5 (' " ' @' J % D.-*@>E. A' J *G' *' . 7>$ ' -' *G@' F*G' D@-W *7 A' -# % %7EE.%@#*.'G /@'$@@-' *G@' . 6 - ' ' *' B F ' ' * ' -# @J%' -' D.* -#') . 6 -' D ' 'MMO'D'O H' _&']

' '6B D) 'B (. >' DGW $%G.E' . ' G/@%' -# D @#' % ' $A' D7 -' @' J %' >.-B' *' 9 -' -# E .>.*@#' *.'*G@ %@@ ' @/@% 'ON^' @ %*..#' -'*G@ @ *.-'.'E7E ' -# @-#*.' D7 -'J *G' JG.>' G@'D. @%E.-#@#') $ --%' > 'E*' ' EE' ^FN<' ^OQ' -' 9 6-@' A ') ' *' D' aa"' % H' $7*' D7 -' @E . DG@% G >' . ' @> %%-@%%' -' J * -6' -# *G@' >7DG' .-#-@%%' . ' 6 ' ?G@-' G.J@/@ ' I@ ' $ %G.E' . ' ' 6@' H * Z')^OF H]' $@6 -' *.' #@/@ .E@' G % G@ @%A' D7 -' @D.>W >@-#@#' D$.#7%' *.' G @> 6-@') 9 6-@' *' D' QOF H' % .-@' .'*G@' *G @@'%DG. % *' .-6' J *G' D7 -' G >%@ ' *.' >@@*'*G@' %@' *@ DG -6' 7*' ' D$.#@ J .*@' G % * @ * %@' %' .%*' @ # @#' ' "a' -# G % @ %*' % D*'^'51 - ' ? 'Qb(' ' - ' & ' 3' ' ' ". * /' ^ ' MQN<M" ' aMQ(' @ @' C&' . ' T ' ^F^' Q" "<^H ' _&']

$ 3 $, !' !' *G@' .7-#@' -# %*' $$ *' . ' *G@' @-@# D*-@' >.- %*@ A' . ' @-*- @')JG DG' J *G' %*@ #. - -6' *. J -' *@ J #%* *..B' G %' - >@' -*' 7 @ H' /@#' -' *G@' %*' G . '*G@' O*G' D@-*7 A' ? @' E.%%@%% ' $ .6 EGA' . ' G >' J **@-' $A' D7 -' @ A' -'*G@' N*G' D@-*7 A' *' *G@' @ 7@%*' '*G@' $$ *' -6 $@ *7%' -# G @%* *G@' @ *' JG.' / % *@#' *G@' >.- %*@ A' G@' E @ D@' %G@J%' *G *' *' %' $ %@#' .-' -' @ @ '$7*' >@ 6 @' @D. #' J G DG' ? *G' ' - * /@' . ' G %' > D @%' %.' @ @ @#' *.' G %' $@@-' .%*' DD. # -6' *.' D7 -' G@' J %' $ >' *' @-*7 @' -' D #A' -# E %%@# G %' @ A' A@ %' *G@ @' -' 7%* D'.DD7E * .-%' G@' *7 - -6<E. -*.' G %' @' J %' *G@' #/@-*' . ' *J.' %G' E @%*%' #.D7%' -# I DG. 7%')*G@' E.%* @%'. '*G@' 9. - '%@@# . '< >' JG.' .-' *G@ ' J A' *G .76G' *G@' / 6@' $@ -6' -W %7 *@#' -#' > * @ *@#' $A' *G@' E@.E @' J @ G' @@ W D@ /@#' $A' DG 7%' -*.' G %G.7%@' -#B -# A' @-W * @ *@#' .7DG@#' $A' *G@ '@TG. * * .-%' G@' $@W D >@' ' G %* - ' -' * >@' $@' @-*@ @#*G@' E @%*W G..# -#' #@/.*@#' G >%@ '*.' E @ DG -6' *G@' @ @ ' . '*G@' E.. ' -#' % DB' -#' *G@' @#@>E* .-' . ' D E W */@%' *@ J #%' #@% -6' ' J #@ ' %EG@ @' G@

D .%%@#' @/@ '*.' @ *' * - ' %' ' > %% .- A' -#' D.-* -7@#' G %' $.7 %*G@ @' . ' ' * >@' -' G %' @*7 -'*.' @-*7 @' G@ .7-#@#' G %' >.- %*@ A' % >@' %E @ #' J #@ A' -# G@' J %' / % *@#' $A' B -6' 6.$@ *')FQ <FM H' JG.' 6 -*@#' G >' '%> '@%* *@) DD. # -6' *.' *G@' +, " . "' + " ' C "- * E' T/ ' -' 9 6-@' A ') ' D TT / ' ^QM"' '%E.*' D @# >E - ' D.>E % -6' *G @@' / @H' L' #' 7> - '#.>7% ' %' .J -' >$ W * .-' G.J@/@ ' J %' .' *G@' %. * A' -#' %D@* D' @' -# %.'@-* 7%* -6' *G@' A.7-6' D.>>7- *A' *.' *%' %@D.-# $$ *') D. #7%H' G@' %..-' J *G# @ J' J *G' .-@ D.>E - .-' G % # %D E @' 6.$ #7%' *.' *G@' .@%*' . ' %D D7>') #DAH' $.7*' *@-' > @%' .>' @-*7 @ ' @ @' G@*..B' 7E' G %' $.#@' -' ' ** @'G7*' -#D.7 * -6' 'E / * .-%'@ -@#' J #@ A' @T*@-#@#' @E7* * .-' . '% *-D* *A' %.' *G *' *G@' % DB' .DB@#*.'G >'*.' $@' G@ @#' ? G@-' G@' # @#') E 'QFH' G % # %D E @' $7 @#' G >' $A' G %' #@% @' .-' *G@ %E.*' JG@ @' G@' G #' /@#' $7*' $@ . @' .-6' *G@' $$ *' -# >.-B%.' @-*7 @' D >@' -#' *..B' J A' *G@' $.#A' *.' *G@ ' >.- %*@ A' JG@ @' *' $@D >@' @-.J-@#' . ' *%' > D7 .7%' E.J@ %' G %' @' J %' %*' E7$ %G@#' DA' 7 7%' *G@-' >. @' D. @D*A' $A' 9 $.-' *' > A' %.' $@' .7-#' >.-6' .*G@ 'E D@%' -' . ' ' E ' aaQ<O' -#' >.-6' *G@' D. @D*@#' J. B%' . ' D7 -' -' 9 6-@' A ') 'D 'F ^<Na')%@@' ' - ') '3 '9 " . * / ' M^N' . ' *G@' @#* .-%H' -' *G@' ' ' *' %' . J @#' $A' ' $..B' . ' E.%*G7W >.7%' > D@%' J **@-' $A' ' >.-B' . ' @-*7 @')EE' aaO<bFH' ' G %*. A' ' *G@' @ D%' -' *@' * >@%')EE' abO<NH' -#' /@ % @#' @-#@ -6' .'*G@' %*' @T* D*@#' .>' *G@' J. B' . ' -6@ --7%' . ' -6@ >--%' $$ *' . ' @-*- @' *'*G@' $@6 -- -6' . '*G@ @ @/@-*G' D@-*7 A' G@' + , " . "' + " ' "- * -' 9 6-@' A ' & ' D TT / ' ^Q^b' % <' >E @%*.' %.>@' @T*@-*' @- -4% %*. A' G@<' >@* D ' /@ % .-' . ' *' $A' -6@ --7%' . >' JG DG' *G@' . -# %*% 6 /@' '' @TD@ E*' % *.' $@' .7-#' -' 9 6-@' A ') 'DT ' ^aQM' % G@' ** @' D@ ' -' *G@' . @%*' . ' #DA' #@/@ .E@#' E*.' -.*G@ ' -# %@E *@' >.- %*@ A' B-.J-' % I. @%*<9 .- %*@ ->')I . @%*<>.G* @ H' I. ' *%' G %*. A' %@@' + '+, -*T' ^M"O' % ('L' -# . ' *G *' . @-*7 @' . -*< 7 @ ' 3' ^Qa^' % (@% #@% E 'QF' *G@' %7EE.%@#' # A' . 'G>' #@ *G' D*.$@ 'N -#&7-@' M D.>>@>. *@' -%W * .-%' . 'G % @ D%') . '=('E' aaQH G@' @T D*' # *@%' ' DG 7%' G %*. A' @' ' > **@' . ' D.-* ./@ %A' $ *' G@' E .$ $ A' # @#' $.7*' Fab .--%') -* 'Fa"' T H' #@-* @%' G >' J *G' ' DG 7%' JG.' J % %@-*' $A' 6.$@ *' .-' -' @>$ %%A' *.' *G@' / $7*' @ .-@.7% A' % %' %G@J-' $A' 6')Fa"' T H' _ ' ']

' '6B (.>' *G *A<- -*G' $ %G.E' . ' 9 A@-D@' D' 8 7' O^Q' 5+3 ' +, ' / ' aMO H' _&]

9 'E * D -'*G@' >.%*' E.J@ 7' > -' -' *G@' J@%*@ -' @>E @' . '*G@' % T@@-' A@ %' *G *' E @D@#@#' G %' #@ *G' -' 767%*' 8 7' aOQ' I. ' G %' G %*. A' %@@') T ' ' - ' $.' B $ ' D (5' B@' *G@' @%*' . ' *G@' $ $ -%' G@' J %' -' -' -# @ D@*@#' -# #@D. *@#' J *G' >.% D%' . ' G %' -'D.7-* A>@-' *G@' DG7 DG' -. J' B-. J-' % ' 6 * ' #@*' .*' .-' *G@' %.7*G<@ %*@ -' E E*' . '*G@' , 7 - ' G@%@ >.% D%' J @ G@' 7* -*' -' *G@' * >@' . ' . --%' JG.' 6 /@%' D >@ 4%' -%D E*. -'5 " "' / ' M^MH _I]

' ')^H 1C ; I ' $$@%% . ' 9 *< *6 ' ' -' *G@' **@ ' A@ ' >.-6 .*G@ '
D$ @--@%' B-. J -' *.' 7% *G .76G' ' @' J **@-' E @ *@%' G@' **@%*@#' *G@' J ' . ' G Z' *G@
$A' -D$ #' >.-B' . ' -.(. ' ' N"O') 7D< @ *') @ *2' . * ' aFMH' -# *J.' A@ %
$ #7%' > ' *' ' -' 9 6-@'A ' R ' DTTT ' *@' J *G' #@$ #' . ' . .6-@' G@' E @%#@# *'
QO' % (' 9 $.-' ' "' ' NMO' % (' *G@' D.7-D ' . ' 9 -2' .'*G@' >@ A@ ' @ *@%
. ' ' ' 9 ' ' ^' % H ' . -' . ' -.$ @' *G@' DG 6@ 6 -%*' G >' . ' $7 - 6' *G@' J ..#@-'
E @-*%'- >@# >. #-% -# 'DG ' -'*G@'%.7*G' $ #6@ *' 9 -2' J G ! ' G # .%* G @%' *@-'
. ' I -D@' D' ' F^a' D* 7# %' J %' @ A' A@ %' *.' $7 #' $@D 7%@' *' J %' *G@' G 7-*' .
$ .76G*7-#@' *G@ - 7@-D@ . ' *' > 7# ' $7*' .$$@ %' J G.' %G @J'*G@' $.# @%' .'*G@ ' / D* >%'
G@' > 6@ J *G' *G@' I -B %G' -.$ @' *' -*.'*G@ /@'5(' '+, "* @ *2' . ' -*.'*G@ /@'5(' '+, "* @ *2' . ' '
$ #' # @D*@#' G@' J. B' *.' I -#@ %' JG@ @' ' baNH' @' # @#' 76'N' ^M') @ *2' . * '
%G@' G #' .7 ' DG # @-' ' -7>$@ @#' >.-6' FM' ^Q^H' G.76G' J @' G /@' -.' J * -6' . ' G %'
G@' % -%') ' 9 7 .-*7%' .*%@-# %' # <' %@/@ ' @**@ %' ## @%%@# *.' G >' %7 / /@' .-'
%@-# % -# -%@$ H' ?G@-' G@' G7%$ -#' J %' .>' E.E@' @.' ')9 6-@'A ') 'D ' ^"MNH'
>7 #@ @#' %G@ #@/.*@# G@ %@ ' *G@' >. @' %@#7W -#' %@/@ ' .>' D7 -' JG.' D. @%E.-#@# J *G'
.7% A'*.' *G@ #7* @%. ' @ 6 .-' 7-#@ ' *G@' #/ D@' G >' 7-#@ ' *G@' - >@ .' >.@* % 5) -' T /\'
. ' *' > -#' -# *' %*' *..B' *G@' /@ ' @' @TT 'A ') ' D' Q^^' MbFH' ' G@' J %' *G@'
DG @' .7-# * .-' J % *' 9 DG @--@%' -' *G@' @D E @-*' . ' *G@' ^QM #' @**@ '5 3' MbO#' G@' >7%*'
.D@%@' . ' %' D' ' FaO' -# G@ %@ ' 7 @#' G /@' $@@-' .-@' . ' *G@' #@ @6 *@%' JG.' @%D *@#'
./@' ' >.- %*@ A' . ' J.>@-' . *A' A@ %' @' @.' $ DB'*.' .>@' -'ONN' I.'G % @*%@@ : ' '
76G*@' # %@-# % %..-' # @#' -# G@' %.-' -# +, -' ' aaM' -# @**$@ 6'F ., " -., , *
@> - -6' # 76G*@ %' 6 /@' *G@>%@ /@%' ./@' *.' 'bO ' ']
*G@' D.-/@-*7 ' @' G@' # @#' D' ' F O'
-# J % $7 @#' -' G@' . J -' >.- %*@ A' J G DG'
$@D >@ >.7% -' *G@' 9 ## @' 6@%' 7*' & @ ' >' E@ ' >' D @ D %' @ 6 .-@>' @%* *7 *'
-' ' ^"Qa' *' $@D >@' ' >.- %*@ A' . ' >.-B%' D' %7 D @-* ' / D*7 ' D.-%* *7 *' @*' E %@# '
) . ' ' ' 9 ' ' "H' @' @ %*' %' ^Q' 9 A' 7 @# >' %' D.-*7 *' -@D-.-' @ 7>' D.>W
5' - ' '3' A ". * T/' N' % (_ -.- -%' >7-@-% $7%@. 7>' -%* *7 *e'5 ' D H ' @'
"" ' FMQ'D'QH' _& ' , >@*G.# D A' *..B' -' DD.7-*' . ' ' *G@' *@ -%%
E. * @%' -# E / @6@%' . ' *G@' %@@' -# G # *G@'
& ')QH 6B ' B . >' * * @%' E @%@ /@#' -' *G@' DG /@%' . ' *G@' DG7 DG' . ' '
# 76G*@' . ' G @>6-@' -#' J *G' G@' % %*@' G@ >%' %' G@' J %' E .$ $ A' # @/@-' . ' '
% ' - :' J %' E7E ' . ' D7 -' JG.' G %' #@# @ @' *G@' 9 *@' JG@-'# / -6' .7*' *G@'
+ 44 " ' "' ' ,"L' : - * -# *G@' .*G@ ' D @ *' >@' . ' G %' *' J %' -W
J.'.' % ') @- -' + 44 "* "' "' E %*' * 7#@#' -*.'*G@' %@@' @' J %' *@ J #%' .J@#'
@/ @(' 9 6-@'A ?& '*'D'FMO' % H *.' @7*7 -'*.' I -D@' -#' / % *' G@ >%'$7*' J %'
_& '] -.' -%*' . @*%*' G@' **@%*@#' *G@' J ' . ' G Z' *G@' #@ /@ @ ' G@' @ 7%@#' *.' .E@-' *G@' 6 *@%' .'
: & '% %*@' . ' *G@ $@ *'B -6' . ' +@-*' G@ >%' %' G@' J %' E .$ $ A' #@/@-' . ' '
-# J @' . ' @## 'B -6' . '*G@' %*' T.-%'$A' D@-%(-# JG@-'*G@'D A' J %* B@-'G@' @#*.'
JG.>'%G@' J %' >.*G@' . ' @$@ *'*G@' %*' G %W %D.-A' D' ;' OQ^' JG @' .-@' 9 *' J %' -W
* -' B -6' . '*G *' - *.-' ? @' G /@' -.' # * ' * 7#@#' -*.'*G@' %@@' @' J %' *@ J #%' .J@#'
@ *G@' . '*G@' * >@' . ' D D7>%* -D@' *G *' G .J' *.' @7*7 -'*.' I -D@' -#' / % *' G@ >%'$7*' J %'
-A' 6G*' @-' G@' DG D*@' . ' G %*. A' -. ' @' -.' *' -.' *' -.' # * ' G@ >%' *' J %'
J@' *. #' JG@*G@' . ' -.*' %G@' J %' ' G %* -' -.' @%*. @#' *.' D@ '@G@' @7 -@#' -.'*G@'
) @#@' ' ' -' M1' -#' *G@' E@# 6 @@%' -' #@ *G'. ' G @%' 9 *@ '*G %'.DD7 @#' 'Oa^'
(' ' ' 'FQN H *] $7*' *' %' $@ @/@#' *.' G /@' $@@-' >7DG' @ @' %
G@' E .$ $ A' # @#' D' 'OMQ' -#' J %' $7 @#'
-' *G@' *.J-' JG@ @' G' 7%@#' *.' /@' $7*' -'*G@
> ## @' .' # @ - -*G' D@-*7 A' -D> 'G # $ %' @W
> -%* -% *@#' -*.'*G@' DG7 DG' . ' *' .-A% 7%
-' G@ >%' %' @ %*' %' a' & -7 A' %' # *@%
@' '#.7$* 7 '%.>@' E7** -6' G %' #@ *G' ' *@
% -' OOM' -# G %' .*G@ '# *@%*.'D. @%E.-#' *.'
*G %' 5 . ' @' -' 7 7% *' ' ' F"' % (' 9 %<'
$.-' ' ' "' ' ' aNF' % (' . ' ' '
& -' ^Oa' % ' @@' %.' : (' @-%*' T' Qa(' ' '
I @7 A' ' ') ' T ' D' QN*' .-7%' "" ' '
O^O' DD' F' % (' - ' ' (' '9 ". * / ' aOb H
O^O' DD' F' % (' - ' ' (' '9 ". * / ' aOb H _&]
$ / !' ' . ' ; ' H X
% # # ') .D> H' @*.-' $ %G.E'
JG.'G #$@@-' %@-*' $A' I 7%*7%' . ' @Z' *.' @ W
>.-*' J *G' E @%@-*%*.' #.- -% E. - %' *G@
$ %G.E(G@'G # @ *'G %@ @*.-'%@@ -'D.-%@ 7@-D@
. ' *G@' -D7 % .-%' . ' *G@' G@ *G@-' #.- 7%
D %' G >' -' G %' @**@ ' *.' I 7%*7% 5) ' T '
9 6-@'A ') '*' / ' FQb H' '#. $ @%* -6@'
-' *G@' J. #' .>' G %' >.- %*D' .J' -# $A

> -#@# *G@' *J.' J -6 4 . ' .#@ D4% >f ' -# JG.' @#' J *G' *G@ ' D. * -6 *%' *' *G@' D.>W >@-D@>@-*' . '*G@$ ** @' :' G@'D@-* @' JG@ @' .#@ D' D.>> -#@## -' E@ %.-' G@ #' *% 6 .7-#' . '%.>@* >@'$7*' *' %*' J %' $ .B@-' -#'*G@' JG. @' G %* -' >A' J %' .7@#' J *G' 6 @ *' % 76G*@ ' *@ ' DD.7-*% > B@'*G@'$ ** @

%*' @ 6G*' # A%' .#@ .' E .$ A' E@ %G@# -' *G@' .7*' $7*' G %'$.#A' J %'-@/@ ' .7-#
G@'DG .-. .6A' . '*G@' %*' *J.' .*G D'B -6% %'@&** @`=@A'D.- 7%@#' -# 7-D@ * -' ?@'$@6 -' $A' 6 / -6' *G@' %* *@>@-*% . ' *G@' .7 ' . #@%*' 7*G. * @%' @#7D -6' *G@' A@ %' . ' *G@' E - %G @ '*.'*G@ '@ 7 / @-*% -'*G@' G %* -1

' '6'! ' A ' Z ' '8 * ' '* '
D' %'OQ^ ' '.O- '55-
45.'Y ' 1 ' ' 1 '' 455 21 ' 1 ' ' 1 ⁄ !1 ' 1 ',O') ' 21 ' 1 ',-') ' '
' 1 ',O') 'O &
4-G 8 ' $ ' 4H5 8 ' $ \ ' $ \ ',-' '! '3 $' \ ' 1 ',-') ' '
.--'$ \ 'BB ' '* ' ' ' '$ ' ' ' .,-
.-9 $ \ ' ' ' .-,Q $ \ ' ' $ \ ' ' ' 1⁄
.,,'2 ' ' .,,'! ' ' ',G .--
1 ' ') '
$ \ ' 1 ',O')

6 D ' G / -6' $@67-' *.' @ 6-' ./' Qa' F O' D.>E @*@#' G % .7 *@@-*G' A@ ' ./' Qa' O"^' -6' @ 6-@#' *@-' A@ % .-@' *@' -' FNO') % #. 7% D@-% %'$@ -6' ' A@ ' *..' *@' -' *G@' $@6 - - -6' . ' 6 D 4% @ 6-' 6@*% *G@' %%.D * .-' %.' 'A@ ' *@H G@' %%.D *@% ?! ** 2 ' JG.' G % *G@ '$@D.> -6' -D E $@' .>' 6@. ' -@%% ' % -. -*@# B -6' ./' ^a' O"" ' 6 D ' *G@-' # @% ' *@' ./' Qa' O"^' -' O"Q' -' *G@ *@-*G' A@ ' .' G % @ 6-' ? ** 2 ' *G@-' @ 6-% *@-' A@ % ' D.7-* -6' .>' G % D. .- * .-' * ' @ A' -' O^^' G / -6' @ 6-@# *G *@@-' D.>E @*@' A@ % E 7% E *%' .' FNO' -# O^^' > B -6' *@@-' A@ % -' ' G@' >E. * -D@' .' *G@' @%7 *' . ' *G@' D.>E %.-' % *G@' @%* $ %G>@-*' .' *G@' D* ' *G *' .#@ D' $@6 -' *.' @ 6-' -.*' @ @ '*G -' *G@' $@6 - - -6' . ' O^^' . J' *G@' %*' @TE@# * .-' 7-#@' '*.. B' E D@' -' O^"' G@' E *' *G@ @W . @' *G *' &7 -' *..B' -' *G@' -/ % .-' . ' E -' J % -.*' D 7%@# $A' ' 7 @' J *G' .#@ D(' *G@' .7-# * .-' *G@ @ . @' .' *G@' ' / ' @6@-#' %' 6 -' *G@' >A%*@ .7% -.* D@' . ', . $ 8 ' - / ' / D*. @% ./@ ' *G@' @@B% -' *G@' @ 6-% . ' 6 D ' -# ? ** 2 ' > A' @ @ ' *.' %.>@' %7DW D@%%@% 6 -%*' &7 -' -# G % A2 -* -@% ' JG.' G # %7$> **@#' -# $@D.>@' * $7* A' *.' B$
C , - Y G@'D.-* 7 *.-' . '*G@'+, " . . ' & ' D @-% %(' % #. 7% D@-% %(' *G@' +, " . ' . ' @$ %* -' . ' > -D (+ "'
3 "- * -') - ' ' / ' aMF' / ' QN ' T ' aO ' aaN(' *G@' $ -' J *@ %' -' A -6. %* ' - ' ' ,' (, 4 4 3 "' " - -* /. ' ' -# -' .2A% . , . , -* /. ' (>% 'F . , " ' 2 "' B ' ')QH' ^ a(' G-' ' F " ' 3 ' : ' 4 " "* / ' QQO'(' .2A' ' - ' 3 -' (C 4 "-' "') - " * ' R ' _I <]

'1- * ' ' * ; I ' E * .-' . ' @ 7 @7 '$@* J@@-' @ #7-' -# *' 9 @-@G.7 #' @ J % -' %G' D.*' JG.' J@-*' .>' @ -# *.' *G@' >.- %*@ A' . ' $ 7>' -@ ' @/@% $@ . @' FaQ' -# %@* $.7* @ @D* -6' ' >.- %*@ A' -' *G@' J..#' . ' 6.--@' %' J. B' J % -*@ 7E*@#' $A' *G@' E .E @*. ' . ' *G@' # %* D*' $7* G@' *@ J #% @D@ /@#' -# -# E@ > %% .-'*.'$7 #' *G@' >.- %W *@ A' . ' @ 7 @7' . ' JG DG' G@' J %' *G@' %* $$ *' @' # @#' $.7* ' F " ' -# G % @ %* ' @E*' ^O')9 $.-' --' FaQ' F "' -#' . ' @D / ' E*' ' EE' EE' b^M<O(' . ' . ' M' @E*' ^O' 'b" <^O H _& ']

' ')SH' -' 6@#' E @%$A*@ ' -# D.-@%%. ' ## @%%@# $A' AE -') ' / ' .-6' J *G' @ 6 7% -# .*G@ %' JG.' @' 7 6@#' *.

> * *@' G %' D.7 6@' -') ' ^M' *G@' % >@' D.-W @%%. % @' @TG. *@#*.' D.-% %*@-DA' J *G' 7% .-%' *.' 6 @/.7%' @67 * @%') ' O' @' J %' @-W * 7%*@#' J *G' *G@' # %* $7* .-' . ' AE -4% $.7-*A' -# *G@' 6@-@ ' @ @' . ' # %* @%%' -# #> - %* * .-' .'# %D E -@') 'a^') 'aQ' .-6' J *G' ' 8 ; ' -# *G@' .*G@' #@ @6 *@% %* ' %%.D *@# J *G' 7> # D7% #7 -6' AE -4% @* @>@-*(') 'aM' D.>>@-#@#' . ' G % D* / *A' -' $.*G' 7-D* .-%' -# $ %.7-# *@ DG -6' -# - 7@-D@' _ ' ? ']

' ')QH' AE') 'M' ' $ %G.E' JG.' EE@ % 6 -%*' G %' D.-*7> D .7%#@ D.-'*.' *G@' 7*G. *A' . ' AE - _ ' ? ']

' ')MH' E.%% $ A' *G@ % >@' -' A-' *G' Q' %7$' AE' 3 ' . ' 4 C C-' 3 "3 *') ' bO' _ ' ? ']

' ')aH' E.%% $ A' *G@ % >@' -' A-' *G' Q' %7$' AE' 3 ' 3 ' ' (@3 *') ' FO' _ ' ? ']

' ')FH' 4 *J.' $ %G.E% . ' *G@' - >@' EE@ ' G' AE') ' O "1' *G@' %*' $@ -6' .-@ . '*G@' 7> # -' $ %G.E% JG.' 7- *@' *.' 6 /@' *G@ ' / @J % .-' *G@' $ E* %>' . ' G@ @* D% -' A-' *G' %7$' AE' Q' 3 ' -@ . '*G@%@' *J.' % ' #.7$* @%% #@-* D ' J *G' .6 * -7%)aH' % J@' % J *G' *G@' $ %G.E' . ' @/ ') .$ ' EE #7>' ./7>' G.#' C 3# ' D. .-A' -' 9 7 @* - ' @% @-% %H' JG.%@' %@-*@-D@' % % T* @*G' -' A-' *G' %7$' AE' 3 ' ' M' _ ' ? ']

' ')FH' *G 6 - -' #@ D.-' %@-*' ' QbF' $A' AE -' *.') (' J *G' ' @**@' -' *G@' %7$ @D*' . ' @<$ E* %>' % J@' % J *G' . >@' @**@ % .-' *G@' % >@ %7$ @D*' *.' *@EG - % -# *.' &7$ -7% ' @ @*7 -@# J *G' I > -4% ! A' $@ . @' J -*@ ' $7* *@' @EW *@>$@' ^%*' _ ' ?

' ')OH' 9 A' Qa' > *A ' J *G' .- * -7%' G % $.*G@ ' -' *G@' .D @* -' E@ %@W D7* .-' * -*@%' % D*% D.-* -' 6@-7 -@' * 6< >@-*%' G@A' # J@ ' .-' *G@' J. %G E' . ' E. .' JG DG' J % %E@D A' @- . D@#' -' *G@' .D @* -' E@ %@D7* .-' -# *G@' . @' . ' >E@ ' /.7 ' *G@' > *A % ' J.7 #' @D -*' JG DG' @ -*' . -' 3 -' (-* E' OF' -.*@% % ' %E@D ' > B' . ' 6@-7 -@-@%%' .6 * -7% # @# J *G.7* $ E* %>' G@' D*% -* > *@' *G * G % > *A #.>' %7EE @# *% E D@') 7 - *' ' " ' E' OV= * #' # _ &

@ 7@%*% *.' 6 /@' G >' -' DD.7-*' . ' G >%@ ' >@-*.- -6' G%' . >@' %. .7 -' *' 9 * -' . ' JG DG' G@' G # G@ #') 7 ') ' M ' aH ' M ' -' G *' /@ %@%' -D 7#@#' -' ' @**@ ' *.' D@-* 7%' *J.' A@ %' *@ ' 8 7' MNF' 7 -7% %E@ B% . ' AE 7% % $ % $ %.*G@ ' ! *@ ' ' % -67 - %' ' D.-%. %H') 7 ') ' H ' B@' 767%* -@' G > '' %@ ' E@ G E% ' -'%.>@ #@6 @@' *G .76G' G %' - 7'' Z-D@ ' .> - --% @ ' -*.' *G@' E @/ -6' @ . %' . ' 9 - DG@ %>' JG DG' G.J@/@ ' G@' EE@ %' *.' G /@' D %*' . ' *G.76G' J *G.7*' #.E* -6' %' A@*' *G@' * 7@' EG .%.EGA' . ' *G@' 6.%E@ ' $A' *G@' * > @' JG@-' % J@ 6 *G@ ' .>' *G@' #@%D E* .-' . ' -6-%* -@' G@ ' / % *@#' G >' *' 9 -' -' M b ' @' G # 6.-@' *G *G@ ' .-' >E. * -*' $7% -@%%' -# JG @' *G@ @ @-*@ @#' J *G' %.>@' J >*G' -*.' *G@' %DG@>@' -' JG.%@ %7DD@%% G % J @ *G' > #@' G % E * D E *.-' ' >E. * -*' . ' ' @' -' D.>>.-' . ' *@-' >@>$@ %' . ' JG.>' * J.' %G.7 # --7 A' D*' %E7 /@A. %' . ' *G@' @%*' -' A' #@ ' JG DG' D >@' *.' -.*G -6' $@ . @' -A' %@ .7%' %*@E' J %' * B@-' *.' D A' *' .7*' -' *G@' -@T*' A@ ' JG @' 767%* -@' J % .DD7EA -6' J *G' G %' @-#% *G@' G.7%@' . ' @ @D7-#7%' *' %% D D7>' -@ ' 9 -' -# J % >@# * * -6' *G@' 6 @ *' DG -6@' . ' @' JG DG' G@' $ .76G*' *.' E %% -' *G@' A@ ' . .J -6' G@' D.>E.%@# *G@' .7 ' # %D.7 %@%' . ' JG DG' *G@' .-@' 6 -%*' G@' D #@> D' EG .%.EG@ %' -' *G @@' $..B% G@' #@# D *@#*.' .> - -7% % -' 6-' >@ *' -# @ -@%*' @-* @ *A' *.' G >' *.' $ -#.-' *G@ ' #.D* -@%' #@D -6' *' %' D.-D 7% .-' G %' .J-' -*@-*.-' *.' $ #@' $A' *G@' 7*G. *A' . ' G %*' d I. e' % A% G@' d ' -#' -.-@' >.<@' E.J@ 7' *G -' *G %'e')@' . 3' ' ^(' ' Q"(' . # ' ^<aH ' *' %.>@ * >@' -'*G@' D.7 %@' . ' *G@' *G @@' A@ % . .J -6' *G@' D.-/@ % .-' . ' 767%* -@' .>< - -7% %.' $@D >@' ' G %* -' 'DG -6@' JG DG' # @ J' %* ' D .%@ ' *G@' -* > DA' $@*J@@-' 767%* -@' -# G >%@ ' -# J@' > A' ##' G % > A' . ' -' ' %G. *' @**@ ' J **@-' -' MN"' 767%* -@' %E@ B% . ' D.>>7-D *.-' J *G' G % 7-D @' -# %.' *G -B% G >' J > A' . ' -' . > -6' G >' . ' %.>@ G EEA' @/@-*' -' G % .J-' > A' E@ G E% ' % *G@' -67 6@' . ' 767%* -@' > A' $@ 7-#@ %*..# *.' >@ -' *G@' %@** @>@-*' . ' *G@' $7% -@%% JG DG' G #' # %*7 $@#' G >' .7 ' A@ % $@ . @' 5) '^bH ' -' *G@' % >@' A@6 ' DW D. # -6'*.' G % E .> %@' -' G % $..B' 6 -%*' *G@' D #@> D' EG .%.EGA' *G @@' A@ %' $@ . @' G@ D.>W E.%@# -# ## @%%@# *.' .> - -7% G % $..B' .-' * 7@' @ 6 .-' %@-# -6' *' *.' G >' % G@' # #' J *G' > .%*' . ' G % .J-' J. B% ')D' D #' ' M' (' #@ A ') ' ^Q(') ' QO' a(' M^' OH ' 7*' *G@' ./@' -# 6 * *7#@' . ' 767%* -@' *. J #%' .> < - -7% ' J % -.*' D.- -@#' *.' G >' .-@' ?@' -# G >' J * -6' 8 7' MNb' *.' G % %.-' D@-* 7% ' @-W * @ * -6' G >' -' *G@' > .%*' @D* .- *@' > --@' *.' %G B@' ' *G@' $.-#% -' JG DG' G@' J % G@ # $A' *G@' J. # ' *.' / % *' 7 -7% *' . ' -# @ -' .>' G >' G.J' *G % J % *.' $@ DD.>E %G@#) 76') ' QF' MH ' G % @**@ ' G@' . .J@#' 7E' $A' .-@' *.' 7 -7% G @@ ' -* .#7D -6' *.' G >' +.> - -7% ' *G@' $@ @ ' . ' *G@' @**@ ' -# D.>W >@-# -6' D@-* 7% *.' G % **@-*.' 5) ' QO M ' a FH ' A' -' *G@' . .J -6' A@ ' MNF' 767%* -@' J .*@' *.' 7 -7% --.7-D -6' G % ' EE. -*>@-*' %' D. # 7*. ' *.' @ 7% ' $ %G.E' . ' EE.' 5) ' M^<a H ' -# -'*G@ % >@' A@ ' 7 -7%' J .*@' *.' .> - -7% ' JG.%@ D 7 -* -D@' G@' G # ' > #@' *' . ' D.-6 *7 * -6' *G@' DG7 DG' . ' D ' .-' *G % ' EE. -*>@-*' -# *G@ #/ -* 6@' JG DG' *' J % B@ A' *.' E .#7D@' %@-# -6' $.*G' *.' G >' -#

.' D@- 7% . /@%' . ' @-#%G E' -# @TE @%% -6' *G@' G.E@' *G *' *G@' * 7>E@*' . ' 767%* -@' > A' %.7-#' -' *G@' @ % . ' D@-* 7% ' *' *G@% >@* >@' G@' J .*@' $.*G' -' E .%@' -#' -' @ %@' *.' D@-* 7% G >%@ ' @TG. * -6' G >' *.' .#' 6+ ')^H ' E -% -## @/.*@' G >%@ '*.' .#' 6+ ')^H ' 7 -7% ') ' / ' / H ***' *@ ' 7% J @' G@ ' -.' >. @' 'G >' _ ' ? '

9 ')^H '.-@' . ' *G@' %@/@-' > *A %' . ' >.% * ' -' *G@' E@ %@D7* .-' . ' .D @* -' H . $ * X' HO '+' " X

9 ' ')QH ' ./' ^ ' #@ D.-' -# @T. W D %*' . ' @% @ ' -# > *A '. ' -* .DG' 7-#@ *G@' E @ @D*' @%D @E #@%' @' %7 @ @#' J *G' ' DG #' %@/@-' A@ %' . ' 6@' - >@#' 7 %' G@* . -67@' . ' .> -7%' J %' D7*' .7*' -#' G@' J % *G@-' $@W G@ #@#' %' %*. A' %' *. #' -' 7%@$' ('A -' D E' Q(' $' Q' 3' -" . ' ' - "-' A 4 ' 7#@-*' ' 4"* ^" ' JG@ @' *G@ %*. A' . ' -6' G %' - >@' JG DG' %' %.' 6 /@-' % G@E#7 7% -' *G@' @/ A' . ' . @#.(' G A%.%*' *' ' *' aM' -# a ' 7 - *' -' . ' " *D. @D*%' 'G@ *G. * @% _ ' ']

9 ' ')MH ' .> -' . D@ ' D.7-*' . ' D '#7 -6' *G@' * >@' . ' @-* - -' @>E .A@#' $A' G >' *.' E7*' #. J -' *G@' D7>D@' .-%' . ' MFb' JG DG' G@' E .$ $ A' # # J *G.7*' >7DG' >@ DA' -# . ' JG DG' @ %.-' G@' J % D @#' $A' @* -' ' E@ %@D7*. ') 76' D' A ' ' QNH ' @' J % -' $@ . D@ ' $7*' ' $ # DG D*@' % 6 /@-' . ' G >' $A' >> -7%' -# G@' J % DD7%@#. ' G / -6' D 7%@#*G@' @/. *' . ' I >7%' $7*' G % 6@-@ ' G %W *. A' #.@% -.*' .*G@ J %@*.7DG' *G *' . '*G@' G7 DG') > > ' 9 D' TT/ ' N (' TT T' b (' @>.-*' ' -* 3 -') 4 ' /. ' / (' *%' ^Q ' Q ' EE' Qb ' FM (' 9 . <' D@ ' ' +, ' ' QO^<QONH ' _ ' ? ' f

9 ' ')aH ' ' > * A' D.-@%% . ' 7-#@ ' &7 -' DD. # -6' *.' G@.#. @*' G@' J % @*7 A' @#' *.' @T@D7*. -' -#' J *G' G % -@DB' $ @#' J % J * -6' *G@' -' $. J' JG@-' G@' J % @E @/@#' @-# ' @6 #% *G@' D* .-' . ' .> -7% % > 7* -.7% (' D ' G % ') 4 ' 3 "* E' ^OM (' G@.#. ' ' ') ' ' ^F' ^O (' 6' 2' 1 ' 2* M ' _ ' ']

9 ' ')FH ' ' E <@%$A*@' . ' -* .DG' *.' JG.>' *' *G@' @ 7@%*' . ' %* % -# G % $.*G@' E @%$A*@ % ' JG.' J@<@' > -* - -6' *G@' . *G.#.T' D 7%@' 6 -%*' . EGA -%' G A%.%*.>' J .*@' .>' 7D7%7% -' a"b' %%7 -6' G >' . ' *G@' D.-W * -7 -D@' . 'G % @-#%G E' -# $@66 -6' G % @**@ % -# G % E A@ % ' G % @**@ ' A % %@-*' *G .76G' %*7%' -# G % D.>E - .-%' *G@' @ 7@%*' *G *' *G@A' J.7 #' - . >' . > -7%' *G *' G@' G # $@@-' #@ @ -6' G % @**@ ' 7-* ' G@' G # @D@ /@#' .-@' .>' G > ' $7*' @ # A' DD@#@#' *.' G % #@% @' *G *' G@' J.7 #' J *@' %*') G A% ' A ' QQ ' QMH ' ?@' G /@' *J.' .*G@' @**@ % ' F ' G A%.%*.>4% *$' .W > -7%' -' JG DG' G@' *G -B% G >' . ' *G@ 2@ ' > - @%*@#' -' G % D 7%@' *G@' >@.' JG DG' G # %E @ #' *.' >@- ' -# EE #.D ' -# @/@-' *G@ ' D.>>@-#% G % D.7 6@' -# >-@%% ' -# $@6% G >' *.' J *@' @ 7@-*' A' 5) ' O ' N^ H _ <'

9 ' ')FH ' ' G %* -' >7DG' / 7@# $A' 7 -7% -# 767%* -@' -# J *G' 6 %' ' $@ @' . ' @**@ % $@*J@@-' *G@>' .-' >. @ *G -' .-@' .DD % .-') 76') * 1* M/* YW _ ?]

*G@' *@- -*%' JG.' J@ @' E .$ $ A' - * /@%' -# D@ * - A' 6-. -*' E@.E @' -' %.>@ D %@%' G@ 6 /@ J **-' -%* 7D* .-%' -' .*G@ % .- A'%7DG' %' J@ @' /@ $ ' -# 6@-@ ' %*.'*G@' J. B'*.'$@ #.-@' -# *G@' E A>@-*' . ' >.-@A' #7@' J.' D %@%'. 'G #%G E' -# # % -6@-7.7%* @ *>@-*' .' *G@' *@- -*%' .%@ .7*' . ' *G % 7-D@ * -*A' . ' > - 6@>@-*' 'E.-' *G@' %G7 -6' -# 7- 7%*' $@G / .7 ' . ' .>- ' ' -' *G@%@ > **@ % 767%W * -@' .7-#@## ' @**@ ' . ' D >' -# 6 /@' $7*' D 7%G -6' @$7B@'E. -* -6'.7*' G %6 .%% - 7%* D@' -# G % #7*A'*.' (@ ' >@-#%' G@ @**@ ' % ' >.#@' . ' G %* -' @E .. ' J@ 6G*A' -# @TW G 7%* /@ -' *%' B@@- -@%% % *.' E * D7 %' $7*' 7 ' . ' # 6- *A' -# %@ < @-.7-D -6' ./@') 76 ' (' QaO H' _ ' ? ']

9 ' ' ')bH' $ %G.E' . ' 9 -' D.-%@D *@# $A' *' * DB' -# %7DD@%%. ' . ' .- -# 7% . ' .- -# 7%) . 6 -' ? ' ?, 'ab' QFbH' '%%G@ 4% # *@' %' aN '5$ @-' / ' : ^H' -# *7$$%%% ; aaO' 5(' ^baH' 4 ' QX ' -.* D@%*G@>' *' 'aO^ E ']

9 ' ' ')FH' $ %G.E' . ' G D % -' .@ @ A ' ' $ %G.E' . ' . *G.#.T' E -D E @%' JGZ' *G .76G'* > # *A' % #@# J *G'*G@ E *A' . .%D.< '*7%' *' * >@ . '*G@' d' * .D - 7 > e' @ J .*@*.' G@.#. @*'7 6 -6' -#7 6@-D@'*. J #%*G.%@ JG.' $ #' $@@-' @#' -*.' @ E ' G@.#. @*' @E @#' *G * *G@'* > @' J % .-@' . ' 7%* D@' -#' -.*' . '> @ ! ' *G@'* 7*G' . ' .# $@ -6' *' %* B@') G@.#') ' ^MF H' @' **@-#@#*G@' D.7-D ' . ' G D@#.-' -' abO') $$@' / ' Q' bO"' bOb'O O H' _ ']

')^H' G@ > *' -#$ %G.E' *' @.-' -# gf7 >E@' -' *G@' F*G' . ' O*G' D@-*7 A' . ' 5 . ' &7-' ^' ^' "<QH' G /@' ' ' " ' # -. ') 4 ' "' "" . ' 4 . ' J *G' D.>>@-*' E @/' $A' E E@$ .DG 7%' -#' I ' @:' @/' . %.]H' $@ *' @' -#' %.'6 /@%' ' @' >.-6'$ % I ' * ' 4 #$7*'G@' % -*!%' @' -#' #@-* *A' @' .$%D7 @' @' %% #' *.' G /@' $@@-' ' D *D' $ %G.E' JG.' J@-*' .>' @ -#' *.' @.-' @#' -' @ @>@* D' @' -' *G@' . @%*' . ' @>@ ' . ' @/@*' -# J. B@#' > -A' > D @%' %' @ D%' J@ @' E @%@ /@#' *', 7 >E@ ' -#' G %' @ %*' J %' &7-@' ^ ') ## -' -# *7$$%' + 4 ' 'E*' ' O H' _&']

9')QH' ' --' . ' 9 6G@ -' D.' > 6G') @@/@%' (' " ' M^M' MO (' ., ' / ' b < H' J %' %.-' . ' ! ' . *G@' > A' . ' *G@' @ %' -# $.*G@ ' . ' *' 66 !')QH' -' 4 @ A%' (* " ' G@ %' % #' *.' G /@' D7 %@#' 7 $G-@' %.-' . ' > ' 7 'B -6' . ' #G@' . ' / . @-D@' #.-@' *.' G@ % -*' -# -' *G@' D7 .7%' .#' * D*' @-** @#' " ' @ ," '*G@ @' %' -' DD.7-*' .' *G@' B -6 %' > - D' J -#@ -6%' % *G@' @ @D*' . ' *G@' % -*%' ' !' 7 $G-@' @ ' -' *G@' $ ** @' . ' 9 6G' *G' 'FMO' 5 " " ' ? * -# . - -' I -' >7%*' $@ .-6' *.' *G@' O*G' D@-*7 A' G@' %* ' . ' *' .- -' I -' % >@-* .-@#' * *G@' D E*7 @' . ' .J -E * DB' $A' &.G-' @' .7 D@A' R' *G@' * >@' . ' @- A' 5(' " 'E' TTT H' _&']

')MH' D.*' E .> -@-*' -' *G@' E %DG ' D.-* ./@ %A' *' : -# % -@' -' *G@' O*G' D@-*7 A' -' 7' . ' * A' G@' G #' @ -*' JG *' @#@' 5) .@' (- ' 'D' Qb H' D %' *G@' d' @6. >' @DD @% %* D @' /@ * * % e' . ' *@' . > -' >.#@' . ' D D7 * -6' *G@ %*@' @ %*' -#' /@ A' B@@- A' > -* -@#' *

6 -%*' $ %G.E' !)OH' -# *G@' . 7>$ * %DG.. ' @>E%*@' 5' ') ' . ' ' bFM`H D % G >' . 9 *>' . ' : ; ' -# ** $7*@% *.' G >' ' . " ' A - , ' ') .. - ' + , . ' C* -# ' 4-C ' . @ 4 4* $7* J@' D --.* 6.' $@A.-# @#@4% % >E @' %* *@>@-* J *G' % @*A' E ']

')aH' $$ * . ' -6 *G' -' 7*@' # @#' 'OMO') --' ? ' @' % #@-* @#' $A' B@-@'5+ ' @H* ' Q Q<!H' J *G'*G@' D.>E - .-' . ' *' 9.# -' -# *G@' E * .-' . ' + >. .-.6'.-' .DG' *G @' 6A @%G @ -# + > .*.B' 7>W $ *.-%G @') E' I. $@%' F53Q' aa^(' 1 ' A * . ' 'E*' ' QNF<O' (9 * -' $ -* 8- -' ^N' % ' @#' ^O^F H' E ']

')bH' $ %G.E' . ' %>. @' .-' *G@' DB< J *@' D.' ? *@ . #' D.>>@>. *@#' I@$' N1' % # $A' ? @' 5 -' %>. @' @#' %' ' baNH -# DG# ' 5("' M' FNQH' *.' G /@# @# ' OFM' E ']

' # 76G*@' . ' #.-7% E. - %' JG.' -' ' @**@ ' *.' G % J @' E - ' 5) ' ^FH' %E@ B% . ' *G@' 6..#' G@ *G' . ' +.%D ' JG.>' G@' G # %@@-' -' .7 -@A -6' *.' A.-%' -# . ' G@' D @ 7' @#7D * .-'] ' &' + M

' ' ' - * /@' . ' 6#@' $. -' -' *G@' @ 6-' . ' @DD @#' B -6' . ' *G@' .*G%' -# *G@' 7*G. ' . ' ' G %*. A' # -6' *G@' / 6@%' JG DG' ** ' G # D 7%@#' *.' *G@' . %' -# E * D7 A' *.' 6#@' @' J %' -.*' *G@' 7*G. ' . ' *G@' @' . ' -* @/@ 7%' $ %G.E' . ' 6#@' % %.>@' G /@' %7EE.%@#' 5' - '8 (' 9 ' ' aQN' aM" ' ' a"M' a"a(' @ @ 'T' M bH' , '&' + M

$ # % , 8 ' _ D ' %+ . \

$, 8 ' 1: ; ' : $ ' 3$; (; ! 7ZZ R *+' ! ZZ * *+' ! 878 !*+' 8 78F7* ' $$ *' . ' . G 'D.' EE@ A' .-@' .'*G@'*J@ /@ % -*%' . ' @ -#' -# D.>>@>. *@# E ' ^b' ! '5 . ' ' E '^b' 'MO ' % H' 6 /@' ' @' . '*G@' ^Q*G' D@-*7 A' J *G' E @ D@' -# -.*@%' $A' E@$ .DG 7%') I . '9 ' -# .*G@ ' > *@ '%@@ #A' - ' + ' ' E*' ' ^Fa<b' E*' ' OQ' -.* D -6' .7 ' /@%' A .* '8 ' . 3' 'a "' a b' / ' MOM H

- #G -' %.-' . ' I @ 67% @ -' J %' @#7D *@# *'*G@'%DG.. ' 'S*' I - -' *' #.- #' -' *G@ $@6 -- -6' . '*G@' F*G' D@-*7 A' -# G # > -A' @' *G@' DG @' %G' % -*% % G %' D.>E - .-%' *G@ @)' %%G@ ' $@-' / 'aOQ<MH' %' DG @' .7-# * .-' J %' *' . G ' $.7*' ' bb"' JG@ @' d *G@ @ J@ @' .-@' G7-# @# -# *A' E@ %.-% -' G % D.-6 @6 * .-'e' . ' G.7%@ 5(' " * E ' ^bH' -# > -A' > D @%' @ *. #' . ' G > ' @ %$@%*' B-.J -' . ' G %' D7 %@' 7E.-' ' > #' %.-' . ' I @ 67% @G $G@. ' >.- DG' . ' <@ -# 1 ; ' bMN<bb H' G # -/ #@#' -# / . *@#' *G@' % -D*7 A' . ' *' 7 #G -' D A -6' . ' *.' G % E D@' *' 'E@ %.-' JG.' G # %.76G*' @ 76@ J *G' *G@' % -*' I . ' *G %' *' 7 #G -' -# ' $ %G.E' J@-*' *.' *G@' .A ' @% #@-D@' *' D7 %@# *' J *G' '%. @>-*A' -# -6'*G@ '$@' @-@ 6@* D A'*G *' *G@' E D@' >6G*' $@' . '@/@' J %*@' J *G.7*' D.7 *' . 'E D@') @* @' R ' ? ' * ^Qb' % (? "-' ' ' . 3*T/ 'Qb' % H' '-#@' *G % @* @' *G -B% *G@ @' % ' $ % % . %@*' -# D @# *% *G@ D*' . ' *' 7 #G -' J *G' *G@ *@' #@%. * .-' . ' % '- *7 ' . '%E *7

@%7 *' @' # @# 8 7 ' b b' 5 "" ' ? * -#' 9 %' >' % ' @ D' % % # *.' G /@' $@@-' B@E*' -' ' % /@ ' D %@' *' . G '5 ' 4 ' .,' ' 'Q" '% ' Q^OH' *' 7 #G -4% $@ ' . '$.-2@' %' %* ' E @W %@ /@#' -' @ -#' G / -6' $@@-' .7 -#' -' *G@' % -*4% J@ ' *' >.-#) 4 7 A' & . '8 ' (' MMOH' G@' J * -6% ' + " ' 4 3' 4 ' ' 4 ' " C4' "' ' " ' " " ' ' 4 .C - ' -' @@T* @>@ A'#.7$* 7 ')? @' 8 ' $ * $A' %' ' D' ' ^F<O(' D. %.-' ' - '& , ' ^Q' @#' ^OMF H & ' &

' ' $

' I I ' -' 7-> @#' @ * /@' . ' @6. A' 2 -2@-' *.' JG.>' -' G %' J ' G@' $@ 7@ *G@#' -' --7 ' E@-% .-' %' J@ ' % *G@' DG. D@' .' ' G.7%@ JG@ @/@ ' %G@ E @ %@#' -# G@ ' @> @ % /@% -' . #@ ' *G *' %G@' > 6G*' /@' -' DD. # -D@' J *G' G@ ' -B' G@' % /@%' %G@' > 6G*' @> -D E *@' ' %G@ E @ %@#' .*G@ J %@' *G@A' *.W 6@*G@ ' J *G' *G@' G.7%@ J@ @' *.' @*7 -' *.' *G@' G7 DG') @6' 2' ? - 4 ' _ ']

' I ' .7 *G' # 76G*@' . ' 7 ' *G@' @-# . '&@ .>@' G@' J %' . '> 6@ $ @' 6@' JG@-' G@ ' > .*G@ ' @ *' .>@' . @%* -@' -# / - A' $@66@# *G *' G@ ' > .*G@ ' J .7 #' J *' * ' %G@ J %' > @#' G@ # @# JG@-' %* ' A.7 -6($7*' -.*G -6' >. @' % B-. J -' . ' G@ ')&@ .>@' 'D/ 'a' F H _ ? ' ' I]

' I ' ')^H' -' 6AE* -' $ %G.E' ## @%%@# $A' *' *G - % 7%' @' G #' J **@ - ' %B -6' $.7*' *G@' @D.-D * .-' . ' @E@-* -*' -%' % J@' 6 *G@' .>' *' *G - % 7%% & ' C " "C-* J **@ -' D' 8 ' MOQ' G@' @E A' . ' *' *G - % 7% % /@ A' / 7 $ @' % %G. J -6' *G@' %A%*@>' .-' JG DG' *G@' -% J@ @' #@ *' J *G' $A' *G@' DG >E . -% . ' D *A' *' *G. %@' D @ 6A' JG.' G #' /. 7 -* A' @%E. 7%@# < - %>' -#' *G@ -' # J -' $ DB' J@ @' *.' $@ @D@ /@#' -*.' D. > >7 - . -' $7*' -.*' -*.' *G@ -B% . ' *G@' D @ 6A(JG @' *G. %@' JG.' G #. -@#' *G@' -% -' *G@' E@ %@D7* .-% J@ @' *.' $@ @ #> **@#' *.' G@ ' . >@' %' *7% . -' @-. 7 -D -6' *G@ ' @ . %') 9 6 -@' A ' 1 . TT/ ' ^^ "(/@' ' - '& ' ' QQN' _ &'

' * ')QH' $ %G.E' D' . 'aaN' JG. >' I7 6@7* -%' . ' +7%E@' J@ -*' . >' A D7%@' *.' -' % -#' -@ ' D A' *.' D. -% 7 *' $.7*' E .D@## -6' *.' 6AE*' (' G@' G #' * B@ -' @ 76@' *G@ @' . >' *G@' 0/ . @ -D@' . 'E@ %@D7* . -' H * * ' 1K I' G' 1' I ' 9 ' C - ' D' ^M(' 9 6 -@' A ' & ' *' T/' ^ "' (@ @ ' J ' 'T ' aH ' _ ']

' I & ')MH' *G@' *G #' $$ *' . ' *' 767%* - @4%' -*@ $7 A(G@' %' > #@' *.' 7 @' *G@' >. - %*@ A' . >' F^ ' *.' FQF') >G > ' @#' # J DB ' EE' Q ' MH ' @' %' > @ -* . -@#' $A' ! #@ ' ' ') ' ' QN' %' . -@' . ' *G@' E *A' %@ -*' $A' *' @6. A' J *G' *G@' E ' *.' 767%* -@' -' F" ^1' ' @ %@' *G *' %' % # $.7*' G >' %' > **@' . ' @6@ -#' . ' * # * . -' DD. # -6' *.' *G@' -*@ W $7 A' J *@ %' G@' %7DD@@%#' $% *' &. G -' $@ -6' @ @D*@#' $A' *G@' >. -B% J *G' *G@' D@ -D@' . ' B -6' # $ #' -#' > -* -@#' 'D . %@' @ -#%G E' J *G' DG$ %G. E% 7 @ -* 7% ' 9 @ *7% -#' &7%*7% ' @' J %' $7 @#' -' *G@' G7 DG' . ' *' 9 A' -# *@ J #%' * -% *@#' -*.' *G@' 6 @ *' DG7 DG' J *G' * J . ' -@%' . ' @E * EG') >G > ' EE' NQ' Na' ^a <^ba(G. >' E' JA%#@ -' DD' ^OF ' QQM" H <M

' I 4 G -& ')^H' . > -' #@ D. -' -#' D. - @%%. ' ' Qb" ' @@' + 9 ' AE') 'M ' * *' MQ * ' ? H

- ! (! "' 1JI' 13 *&) * I ' E @ @D*7% ' E @ ' *. ' 7 -#@ ' G@. #. % 7% ' -#' D. -% 7 ' H' MNQ ' @' % %*' > @*' J *G' %' 7 6 -6' G@. #. % %*. ' *G@' > %% D @' *' G@%% . - D ' *3' MN" ' -#' *G@ -' % E . > % -6' *. ' G@. #. % 7% ' *G' G@' J . 7 #' E@ %7 #@ *' >$.%@' *. ' @D@ /@' 9 >' -#' . 6 /@' *G@ . @-D@($7*' *G@' E . > %@' J %' / -') G@. #. @*' ') ' 'D' ^ (>$.%') ' -. ' bM' V. % >7 % ' ') ' /' DD' b^' % (I @7 A' ') ' T T' D' Q ^(@ @ ' C ' . ' / ' Q^N' % H' @' D. -* -7@#' -' /. 7 ' J *G' G@. #. % 7% ' @D@ /@#' %E@D ' DG 6@' . ' G %' %. -' D # 7% ' J *G' JG. >' G@' J %' D. -%7 ' -#' G %' %@/@ ' . ' *G@' G@. #. % -' J %' ## @%%@#' *. ' G >' -' MNQ' -# MNM(' *@ ' G@. #. W % 7%' #@ *G' G@' @* -@#' G %' . D@'. 'E @ @D*' 7 -#@ ' *G@' J@ B' D # 7%') G . %*. 6 7 %' ' - ') .. -' T ' M(' + 3' ?, 3' / 'E*' ' QH' %' E@ G E% E * B -6' -' *G@' E@ -*@ -D@' . ' G %' > %*@ ' G@' $7 *' ' E D@' -#' DG7 DG' *' ' E D@' D @#' d' 7%' e' -#' -' *G@' * >@' . ' .2. >@ -' ' 7 - < - -% e' -@ ' *. ' G D@#D >' JG@ @' G@' #@# D *@#' *G@' DG7 DG' 8 7 ' MNa' -' G. -. 7 ' . ' *' @*@ ' -# *' 7 ' -#@ %* $ %G@#' '$. #A' . ' >. -B% -' *' . ' *G@' D @ D ' #7* @%') .2. >@ -' ') ' / 'D' ^OH' @' -/ *@#' ' -7 >$@ ' . ' $ %G. E% *. ' *G@' ##@ D *. -' . ' *G@' DG7 DG' -#' J % G >%@ ' $ E* 2@#' / 6 -%' . ' . -*7% $@ -6' G % %E. -%. ') @ D #@% A 3* ' D' Q' -' 9 6 -@' A ' & ' *' TT / ' QFQH' ? *G' *G % '$7*' -' *G@' @E*@ >$@ ' . J -6' *G@ @' % D. - -@D*@#' *G@' D. 7 -D ' G@ #' *' . -%* -* -. E @' . ' MNa')' *G@' $ %G. E% ' JG. ' G # $@@-' -/ *@#' *. ' *G@' #@# D *. -' ! -% ' + " ' ^^b^(.2' / 'D' ^Q' (- 7% ' .-@' 'E*' ' bFF' (I @7 A' ' ') ' T T ' D' b" (' @ @ ' / 'O^FH' G. 7 6G' -' /. 7 ' J *G' *G@' @>E@ . %' -#' > #@ 6. /@ -. ' . ' *G@' %*' G@' J %' 7 -E. E7 ' J *G' *G@' E@. E @' JG. ' *G. 76G*' G@' J %' > -6' *' %7E @>@' E. J@' -#' @ *' G %' J@ 6G*' % #> - %* *. ' . ' *G@' J %' @%E@D A' *G. %@' 6 -%*' #. * A' -# G@ @%A(G@' J %' %7%E@D*@#' %. ' . ' * @ * -6' J *G' *G@' 7 -%' . ' G %' . J -' @ @/ * . -' *. ' *G@' *G . -@' -# -D7 @#' *G@' # % B@. ' 7* . E 7% ' -# * DG. ' - %' / %' -' . D@' ? G@ -' *G@' >A' @*7 -@#' . >' *G@' J ' J *G' 76@ -'7%' -# D # 7% J@ -*' . *G' *. ' > @@*' *G@ >' *G@' %. # @ %' . ' - % > %% D @#' 7 -7% ' 8 7 ' MNb' G@ .E@' *G@' 6 *@' . ' .-%* -* -. E @' -#' DD. # -6' *. ' G .%*. 6 7% 5 ') ' T ' D' MH ' *G@A' * @ *@#' 9 I' 9 #A' J *G' @/@ A' -# 6 - *A' -# G % 6. .#% J@ @' . . -CD *@#' -' *G@' . . J -6' A@E ') .D *@%' / ' D' ^ ($2. ' >@ -' / 'D' ^ (' 9 D@ ' . >@%' +, "' 8 7 ' MNb' -' 9 6 -@' A ' & ' *' 'NQ" (I @7 A' 88') * : : ' ' ^" (.- 7% ' "3* 8 7 ' MNb' / ' 9 H

*& I & ')MH' +5 ; ' . ' 7 @ ' *G@' * -% *. ' . ' 6@ -' -# 7%@$ 7% ' *G@' @ -#' . ' &@ . >@' -# *@ J #% 9% #/@ W % A' . >' $.7*' Mab' # @#' a^" (' * -' @DD @% %* D ' J *@' . ' %. >@ ' >@ *' -# G 6G A' @%*@@ >@#' -' G %' . J -' * > @(' $. >' *' . -D. # ' -' . *G' * A(' $ E* 2@#' *' 7 @ ' $.7*' MO^(' /@#' -' 6AE*' %. >@' @ 6G*' @ A@ % -# -' @%* -@ ' $.7*' @ 6G*' @ -' A@ %' MO^<MNO(. # -@#' *' &@ 7% @>' $.7*' MN" (-' * A' 4 - ' *' 7 @ ' MNO<a" (' # @#' -' D A' a^" C . - Y G@ J . B% . ' 7 -7% G >%@ ' @%E@D A' G % '). *@ J %@' 8" 2 . 2 -' *J .

□□! ' ı ' 7E > 7%

$@.B%' &@ . > @(&@ . > @' #' 4
C " ;-*'G @@'$..B%(#'+, ". *"^Q N' -('^
' 'MO'b #') 'M<b'b^'bO' "< a'NO'^Qb'*G@' @-7 -@ ?. B%' -# 7EE.% * * ' -# %.'
^MM!' #'A ' '+ 44* "') ^# *' .-'6 4 ,*
' (7 -7%') 'Q 'a" 'aF'aO(-67%* -@'
) ' FM' ^bF' (# .%' ' - ' & C-' ^^ ('
@- # .%) @) 'D'^O(#@-.% j3. <
- '' $' / ') 'M(' @ % 7%' -' + " ' 4'
) * . .6 ' .'bN'D. '^OM H
& #"4 'Y' *@ @' %' -.' > .#@>' @' .'
- --%' JG.%@' D @@' G %' 7%7 A'$@@-' * @ *@#
%' -' EE@-# 6@' *.' *G *' . '&@ . > @' -' *G %'
J A' G.J@/@ ' *' %' * A' J@ ' B-.J-' -@#
@ @ @-D@' > A' $@' > #@' $A' %*7#@-*%* *.' *G@'
/ .7%' /@%'.'&@ . > @' _ 9 & G@ @
%' 7 ' @'. ' 7 -7% $A' I.-* - - Y. 6 - A
7$ %G@#' *' . -@' -' ^OaQ' -# @E -*@#' $A'
_6-@' -' G %' @# * .-' . ' 7 -7% TA . . '
& " */. 'Q^HY > -7*@' -# @TG 7%* /@' -' *%'
#@* %' -# -' T -6' *G@' # *@%' '%G. *@'
DD.7-*' %' 6 /@-' $A*' @G.@-@> --' *$ $* .D'
(-) ' A " 4' '& 4* E%'
^ONQ' %.' @E -*@# $A' 9 6-@H
$ @-' "3') 3 "-g] 6@-7-@ . 6 -'
J. B%'. ' - --%*%* '@T*-*' @('A -- "'
"' ' '9 - "' ' ' -' ' ' J @-' '
1 "*E @ T@#*.'G %* -% *.-'. ' >EG -%4%
' 1 "' '+ 44 " ' "' ' " e
3. "-' ' ' ?J 2'A .,-') @-' T T H(
G@' E. .6A' . 'G > %@ ' 6 -% *G@' ** DB%'.'
&@ . > @' -'*J.'$.-B%('%G. *' E. .6A' . 'G > W
%@ ' ## @%%@#*.'*G@'E.E@' - %* % 7%(*J.'$..B%
. ' @#' %* '$@ -6' 'D.-*-7 *.-'. ' .%@$ -%(
' %*. A'. '*G@' 6AE* -' @ > *%(-# -' TW
E.% * .-' .'*G@' @@#' @% #@% *G@%@ @ %@/@W
' @ @@% *.' *G@' * -% *.-% .>' @@B'
7*G. %
% -% *.-%'.-' JG DG' G % DG @' $.7'
J %' @TE@-#@#' -D 7#@ ??4' (" - . ' '
- * -# G %' @ 6G*' 4 -' *G@' ' '
1 "* J **@-' $A' >EG -%' -# 7%@$ E%(
6@-4% @E'4 ET I 4 @-#' > -A'. 'G %'. > > @-W
* @%(*@-' J. B%'. ' @6. A' 2 -2@-(*G@
@-*@-D@%'. ' T*.%'. ' : A%*-%(*G@' @-*@-@@%
. ' / 6 7%' -# G %' ..B' ## @%%@#*.' 6 -%(
*G@' @D.6- *.-%'. ' @ > @-*(*G@'*@-' $..B%'.'
-@@$ -%4% %*. A(*G@' %DG ' -' .' - W
*. 7%'. ' @T -#
@/@ ' J. B%' @' B-.J-'*.' G /@' @T %*@#'
JG DG'G /.' .*D. > @#. J-'*.'-%' - > @ A' ' '
*.' *G@' %*' *J.' $..B%'. '&@ . > @4% E. .6A' '
%@ @%' . ' @**@ %' > .-6%* JG DG' @-- # -%
@%E@D A' > @-* .-%' *G.%@ ## @%%@# *.' - D '
I D.- ' .$ (-# .> @ J. B%' * -% *@#
. > ' @@B' -*.' * -
. > @' * -% * .-%'. ' 6@-' @T %*' JG DG' @'
J *G.7* -A'%> <@ @/ #@-D@' ** $7*@#*.' 7 -7%(
- > @ A' G@' @/@-' . > @% .-' 9 **G@J' ¦ .-@'
.-' &.G-(' * @ * %@' $-' 9 A' 9 6# @-@' E#
.-@'.-' G %*4% E EG -A
-EE.%** [[[G@' * -% *.-'. ', 6@-' .-
*' 7B@' JG DG' %' $A'&@ . > @(*G@'* -% *.-'. '
&.%@EG7%* J. B%(' + 44 " ' "' ' ' -'
-2" 2'A- 4-* -# .-@' .-' .%@ ' &.@' -@
>.%'*G@' & ' ') C " ' -# &, C-' 3'
9 3 *
G@' 6@-7-@' J. B%' G /@' -@/@' $@@-' D. @D*@#'
G@' TE.% * .-' . ' *G@' @@# J % .-@' . ' *G@
%*' $..B%' E -*@#' -' -6 -#') T. #' ^aF H'
-' ^b "' ' @' E7$ 9 @# ' @J' . ' *G@ > '
$7*' -.' **@ > E*' *' ' 7 '@# * .-' J %' > #@' 7-* '
^Oab' JG@-' % ' *G@' @# *. ' . ' &@ . > @
E-$ 9 >#' ' /. 7 > @' JG DG' G % $@@-' @E -*@#
$A' 9 67@' -' *G@' A *' /. 'Q^' *' D.-* -%
*G@' @-7 -@ ?. B%' -# 7EE.% * * ' -# %.'
I ' J "' $A' I .-* - - (*.' JG DG' 9 6-@
G % ###@# DG.@-@ > --4% DD.7-*' . ' 7 -7%
-# G %' J. B%' %' -*@-#@#' *.' G /@
E7$ %G@#' %@D.-# /. 7 > @' D.-* - -6' 7 -- 4'
* -% *.-%($7*' *G % J %' -.*' DD. > E %G@#('
-#*G@'%*7#@-*>.%*%@ DG' -'*G@' *-'@#*.-%
. '*G@' 7*G. %' JG.>' 7 -7%' * -% *@#' .'
> -A' D*%' JG DG' G %' E @ D@%' D.-* -' G.%@
*.'*G@' %E'I ; *'*.'*G@') ' '*G@' .> -%'
-#*.'*G@' ..B'. ' 7 > $@ %' -#*G@'# %%@ * *.-'
.-' *G@' I % D *.-'. ' *G@' J. B%' . ' 6@-'
JG DG' D -' .-A' $@ .7-#' -'*G %' J A' @'. '*G@
G 6G@%*>E. * -D@
' 4 ' . ' $, Y! G@ @ $@ -6' > -A'
D.-*@>E. @%'. ' 7 -7% JG.' $. @' *G@' % > @
- >@' *' %' J@ '*.'B@@E'*G@'E @-.>@-' A -- 7%'
)%.>@* >@% J **@-' . -7%H' G *' A -- 7%'
%' *G@' 6G*'. *G.6 EGA' > A' $@' - @ @#' .>'
&@ . > @4% E A'7E.-'*G@' J. #' -' ' '^'d 7#.'
> G'. $ D' -' DG. C' A -- e' G@' 7%7 '
EE@ * .-' 7 -7% . ' !7 @ ' %' %. > @ JG *'
> %@ # -6' %-D@' 7 @ '*G.76G'*G@' E D*' .'
G %' $ E* %> ' J %' -7*' *G *' . ' G %' $ *G' -. ' . '
G %'. # - * .-' @' J %' $. > ' *' . -D. # ' %'
%' %G. J -(' $A' *G@' @**@' . '&@ . > @' *.' I @-* -%
) E' Q' @#' H' -' JG DG' G@' %E@ B%' .'
> 7%' ' . -D. # '5) '^"'H' % J * -6' C. > '
*G@'t'E * 't' . ' 7 -7%' -# *@ J #%5
' Q H' G@' % A%' *G *' 7 -7%' G %' E @-*%' $@ -6'
#@ #' G #' @ *' G ' G. > @' -# 6. -@ *.' @% #@' *'
7 @ ' . -D. # ' J %' ' E D@' . '%. > @' > W
E. * -D@(*' J %' #@%* .A@# $A' *G@' 7-%' -'abQ'
$7*' *@ J #%' @$7 *
) '& *' + ". 3 ' "3' SC Y *' %'
E .$ $ @' *G *' 7 -7%4%' E @-*%' J @ @' G %* -%'
% -D@' *G@ @' %' -.'* D@' . '.*G@' *G -' G %* -'
%%. D * .-%' -' G %' J * -6%' %' > .*G@' # #
-.*' # @' * ' 7 -7%4%' %. .7 -' >' .> @' -' MN '
)&@ . > @') ' TTT '^H' G@' A@ ' . 'G %' $ *G'
%' 7-D@ * -($7*' G %' `D . %@' @-#%G E' J *G'
&@ . > @' -# *G@' D*' *G *' &@ . > @' %E@ B%' . 'G >'
-'*G@ ' @ @' # A%' % . '.-@' %. > @ JG *' $./@'
G > ' -# D *@' *G' *G@' J %' $. -' '%G. *' * > @' $@ . @'
G > ' -# DD. # -6 A' 7 --%*%' $ *G' %' 7%7 A'
E D@#' -' Mab' ' A@ ' $@ . @' *G *' . ' &@ . > @'
@' J %' -.*' $ E* 2@#' G. J@/@ ' * ' $.7*' *G@'
A@ 'MO^' G *' G@' > #@' *G@' D 7 -* -D@' .'
&@ . > @' -' @ A' @' %' %G. J -' $A' G %' @ 7@%*' *.'
G >' JG@-' $.7*' *.' 6.' -*.' 7 ' $.7*' *G@'
A@ 'MF ' *.' D. EA' .7*' . ' G >' *G@' J. B%' . '
A' 7E.-' *G@' % >%' -# 7E.-' *G@' .7-D %'
. ' *G@') > 7 DG') &@ ' ') ' / ' Q H' *G@' $@ . @'
. ' $.7*' *G@' * > @' . ' *G@' @*7 -' . ' G %' @-#
. > ' 7 ' 7 -7% G # 6. -@' *.' 7 @ ' -
G # @ > $ D@#' ' > . - %* D' @') -' > . - %*@ ' .'
E. %*7%' 7 ' 3' 'aH' G@' @' . ' *G@' D. > <
. ' *G@%@ A. 7-6' %D@* D%' G %' $@@-' #@%D $@#'
@' * D @' . -' &@ . > @' 1. C ; ' %@D*.-'
SC ' *' J %*G@ @' $.7*' M"' A@ %' $@ . @'
*G@' J * -6' . 'G %' E. .6A' 6 -%*' *G@' ** DB%'
. 'G %' . > @' @-#' *G *' 7 -7%' J %' $ E* 2@#
T ' 'aH' $A' G . > * -%' -# G %' $. *G@' 7%@W
$ 7%) *G@-' @%E@D* /@ A' E @%$A*@' -# #@ D. -H'
-# &./ -7%*G@' DG#@ D. -' '. '*G@ > ' $@ . -6W
-6' *.' *G@' D. > E -A'. ' %D@* D' @-#%' -#
%7$%@ 7@-* A' $ %G. E%' G %' > 7%*' G /@' $@@-' *'
G@' D. %@' . 'G %%* A' *' 7 @ ') @' > . #@' %@
/ *Y &@ ') 'a ' ; OaH
& ' "' , ') - \') Y ! ?@ #.' -.* B-. J

G . J' . - 6' *G@' D. > E A' . ' @ - #%' A@#' *. 6@*G@ ' *' 7 @ ' -. ' J G *' J %' *G@' D 7%@' . ' *% # %%. 7* . - ' 7*' JG@ -' *G@' d %7$ *7%' *7 $. e' # . / @' &@ . > @ *. ' *G@' %*' 7 - 7%' @ *' * A' -' *G@' D. > E - A' . ' 9 @ - ' JG. ' EE@ %' *. ' G / @' $@@ -' B - . J -' - ' 7 @ ' % - D@' G@' % / @' . ' @@# > -' A % DD. > E - @#' &@ . > @' -' G %' . 7 - @A' G@A' J@ -*' *' . - D@' *. ' 6AE* ' -# / % *@#' *G@' > . - %*@ @%. ' * ') ' # 7%' ' - ' & C - ' ^^ (' &@ . > @') ' ' Q H (' -#' 7 - 7%' EE@ %' *. ' G / @ -*@ - #@#' *. ' @ > -' *G@ @' 7*' *G@' DG7 DG' . ' @T -# ' J %' *' *G *' * > @' -' '%* *@' . ' *. 7$ @' *G - % 7%# @#' -' MOOJ' -# *G@ G % %7DD@%%. ' *G@' % -' 7D 7%' D* - 6' J *G' *G@' %- DD@%% / @' 6. / @ - . % . ' @T -# ' * - 7%' -# # 7%) *G@' @ > E@ . ' @ - %' $@ - 6' %. ' -' - H' D > @' % ' J . ' > . - 6' *G@' %G@@E') 7 ') . 3 ' ' - ' ' M (' . D *@%' / ' Q^ <M ' . 2 ' / ' ^NH' .*' D. - *@ - *' J *G' E@ %@D - *- 6' *G . %@' .EE. %@#' *. ' G > -' @T -# ' G@' *7 - @#' G % -6@ ' 6 - %*' *G@' %. * @%' . ' * ') @ > 7 > ' / %* *' 7 ' $ H' 7 - 7%' G > %@ ' J %' *G . J - ' -*. ' E %. - ' -# *@ J #%' J *G' > - A' . *G@ ' D. - @%%. %' J %$ - %G@#' . > ' 6AE*' T) . ' ' - ' a ' E. ' # - %* %7 > ' Q' d ' -' D D@ $7%% # G #' - . ' #@E*G' -' *(' $7*' G@ D * D 2@#' . *G@ %' -# E. - *@#' . 7*' *G@ ' #@ @D*%' %' *G . 76G' G@' J . 7 #' @TD 7#@' *G@ > ' . > ' *G@' @ - *@' . G < %* -' *@ DG@ %' @' J %' DG' - @ - #@ - *@ A' - # > - A' . DB@#' . 7 - #' G > ' - ' G %' E7 $ D' EW E@ - D@%' @' J %' %' 7T7 . 7%' %' @ .' *' . > @' %%*@ - ' %' *. ' $. #(' % 7 ' . ' D. - W * # D* . - %' %' *G@' G > @ ' - ' . *G@ ' E D@%' &@ . > @' 7%@%' *G@' % > @' @TE @%% . - %' $. 7*' G > ' # 7%' . - ' *G@' . *G@ ' G - #' JG. ' J %' *' &@ 7% @ > ' - #' @*G @G@ > ' . '%. > @* > @' $@ . @' G@' J @ - #' *. ' 6AE*' - ' M ' %E@ B%' *G7%' . ' 7 - 7%1 Y ' d @' J %' ' > - ' . ' - . $ @' $ *G' - #' > - - @ %' $7*' / @ A' %* . - 6' - ' . . J - 6' . 7*' G %' . J - ' - #@W E@ - #@ - *' @%. 7* . - %' . ' . - @' . ' *G@' > @' %@T ' J %' @ / @ ' 6@ - * @ ' - #' G@' G #' *G@' %* @ - 6*G' - #' *G@' D > - @%%' . ' . - @' JG . ' %@@ > %' *. ' B - . J ' @ / @ AW *G - 6 e ' ? @' @ > ' . > ' # 7%' *G *' - ' D. > > . - ' J *G' 9 @ - ' 7 - 7%' @T@ D %@#' - ' 7 - $. 7 - #@#' G. %E * *A ' @D@ / - 6' - #' # - 6' J *G' G %' . J - ' 7 - #%' $ %G. E%' - #' > . - B%' / 6 - %' - #' > * . - %(' d . e' G@' % A%' d *G@A' E %%@#' *G@ ' * ' . @ - # - 6' - . E@' - #' G@ E - 6' > . %*' *G@' JG . @' J . # e' &@ . > @' %. ' - ' *G@' @ A' E *' . ' *G@ ' %* A' *' &@ 7% @ > ' %E . B@' . ' 7 - 7%' - ' *G@' G 6G@%*' *@ > %' . ' E %@' (' G@' > @ - * . - %' - ' G %' G . - D @' *' *G@' A@ ' MO ' %' ' D*' . ' 6@ - @ ' G %*. A' *' G *' L' . - . %- %' . ' * A' - #' I . @ - * 7%' - #' 7 - %' *' &@ 7% @ > ' @' G@ #' - ' %E@D ' @%* > * . - ' %' > . - B % - #' JG@ - ' G@ G > %@ ' %@** @#' - ' @%W * - @' - ' M F ' G@' G # @ 7@ - *' - *@ D. 7 %@' J *G' 7 - 7%' - #' G % > . - B%' . ' *@ A' E7 E. %@%(7 - 7%' @D. #%' *G *' &@ . > @' J %' *' - @ * > @' G %' 67@%*' *' *G@' 9 . 7 - *' . ' /@%) E . ' G ' H (' - #' &@ . > @' DB - . J @#6@%' T ' ' MMH' *G *' 7E' > DA' J *G' G > > . - 6%*' *G . %@' JG . ' *G7%' $@D > @' @ - #%' - #' 67@%*' % . ' 7 - 7%' * J . ' @' %E@D A' > @ - W * . - @#' $A' G > (' @7 7%' JG . ' G ! ' $@@ - ' B - 6' . ' *G@' $@ ' - #' * @ J #%' $@D > @' D. 7 - *' . ' *G@ . > @%* D%' 7 - #@ ' G@ . #. %7%' - #' J % #7B@' . ' 6. / @ - . ' . ' @%* - @' #7 - 6' *G@ %*' E *' . ' 7 - 7%%%. 7 - ' *G@ @' T) . - ' - ' ' /> * @ - #H (' - #' @#@% 7%' JG . ' G # $@@ - ' *G@ D. > E - . - ' . ' I . > @ - * 7%' *G@' > %% . - A' . ' *G@ * $@%' - ' *G@ ' ? ' . ' - #' ' T ' - ' ' NH ' 7 - - %' %. ' @D. #%' . 7 - @A' JG DG' G@' > #@ *. ' #@%% ' - #' G . @

' D ' ' H' O H ') - " Y ! I . ' @ 6G*@@ - ' . ' * J @ - * A' A@ %

JG@ @' G@' % J' %@** @ > @ - *% ' . ' > . - B% B@' *G. %@' JG DG' $@' G # %@@ -' -' 6AE*' 5) .. - ' (- ' ' H ' *' % E. %% $ @' *G *' G@' > A' G @ 6. -@ *G@ @' *. ' / % *' % . > @' . ' *G@' @T @% . >' 6AE*' $@ . @' G % ' @%* $ %G > @ - *' *' /@*' *' % %. ' @D. #@#' $A' # 7% ' *G *' G@ -# 9@ - ' J@ @' *G@' > @ -% *G@ ' d @D. - * % > D * %e ' 5 ' TTT ' ^ (' . ' @%*. -6' *. ' *G@' D. > > - - . -' . ' *G@' DG7 DG' . 7 ' G7 - # @#' %DG % > * D' > . - B% ' JG. ' G # %@E W *@#' *G@ > %@ / @% . -' DD. 7 - *' . ' 7 - 7% (' -# *G % %* *@ > @ - *' G % / @ A' - *7 A' $@@ -' %7EE. %@# *. ' @ @ ' *. ' % . > @' @T*@ - % . -' *. ' &@ 7% @ >' . ' *G@' # %E7* @% *' -* . DG' $@* J @@ -' *G@' E * @% . ' *G@' / ' $ %G. E% ' 9 @ @* 7% ' -# 7 - 7% ' 7*' ? %*@ ' . . J @#' $A' I . -* - - ') I K ' C ' / ' QH ' G % E. -* @#' . 7*' *G *' *' J % >. @ B@ A' *. ' @ @ ' *. ' *G@' %DG % >' *' &@ 7% @ > ' % - 6' . >' *G@' . # - * . -' . ' 7 - - ' &@ . > @4% $. *G@ ' *G@' G@ -6' . ' J G DG' % D. > > . - A' ** $7*@#' *. ' 9 @ - ' . ' *G *' # %E7*@' -# *% D. -%@ 7@ - D@% J@' > 7% *' - . J' *7 - *' J ' - . *' $@' -@D@%% A' *. ' 6. ' . /@ ' 6 - ' *G@' 6 . 7 - # ' D. / @ @#' $A' *G@' * D @% . -' &. G - ' $ %G. E' . ' &@ 7% @ > ' -# @ . - A > 7% ' !%@D* . -% . -' &. G - ' -# 7 - 7% H ' @TD@E* %. ' ' % *. ' ## E@ %. - ' #@* % $. 7*' 7 - 7% ' *@ $ - % ' JG. ' %*' %* @#' 7E' *G@' # %E7*@' T@#' 7E. -' 7 - - % % - ' 6@ - % *' -# %. ' d $ B@#' 6 - %*' G > e') & @ ' E ' ' MMH ' *' 7 - - % # ./@ G > ' J A ' ' J@' > A' * 7% *& @ . > @ ' J *G' *G@' *G @ *' @ ' ' D7#6@ -6' @' %. ' 5 3 ' $@6 - ' * ' d ' $ B' e' 6 - %*' & @ . > @ $@D 7% @' . ' G % ' - * > DA' J *G' - . % (' $7*' G@' . 7 - # & @ . > @' > . @' E $ @' (' -# *G@' J -6 - @ %% . ' & @ . > @' * . ' % 7 $ > *' *. ' *G@' d + @*2@ > DG@ ' e') *. ' 7% @ ' @ > - ' *@ > H % @@ > @# *. ' D. -# @ > - ' 7 - - % ' -# *G7 % > #@' ' *' $@* J @@ - ' *G@' *J. ' @ -#% JG DG' E # A' J #@ - @#' ? G @ - ' *G@' - @T*' A@ ' E < EG - 7% D > @' *. ' & @ 7% @ > ' 7 - - % J % ' E @% @ - *' *' *G@' %D @ - @% %. ' / / # A' #@%D $@#' $A' & @ . > @) % @# E EG ' *. ' & . G - ' - ' & @ . > @' ' ' QH ' G@ $ % G. E' . ' > % 6 / @' G > ' *G@' B % % ' E@ D@' -# . - @#' J *G' G > ' -# $ % G. E' & . G - ' - ' E A@ ') & @ ' ' QMH ' 7*' JG @ - ' *G@' # %% @ - % . - ' $@* J @@ - ' *G@' *J. 3' $ %G. E% .%@ ' 7 - - % J % ' *' & . G - 4% 6G*' G - # Y ! *G@ @ # @ ' . ' *G@' D @ 6A' JG. ' %7EE. *@#' *G@ ' $ %G. E' & @ . > @' # @%D $@% *G@ ' D. - #7D*' . - '*G@' . DD % . - ') . 7% *7 - % D - - . ' D* 7' - $7% 7@' D. - * D* % ' + " ' ' (- ' / / ' - ' J . #% JG DG' G@' *@ J #% EE @% *. ' 7 - - % E@ %. - A' 5 ' TT / ' ^ (' ' / ' MH (' -# *G@' $7% / @' @TE @% % . - % JG DG' G@ % A% *G@A' 7% @# $. 7*' E EG - 7%) # @ $A' 7 - - % ' 5 ' QMH ' -# E EG - 7% - ' G % ' @** @ ' . ' J - - 6' *. ' & . G - ' > @ - * . - % 7 - - % ' % ' *G@' DG @ ' . ' & . G - % % 7EE. *@ % ') @ - * @ > ' @ *. > - @% * @% 7 ' *@D7 > ' % 7 - *' @*' > T > $' 7 - 7 > ' @% $A* @ 7 > ' & @ ' * ' FH ' ? @' B - . J ' *G *' & @ . > @' DD7% @#' 7 - - % . ' % *@ - 6' G % * - % * . - ' . ' *G % ' @ *' @ (' -# *G@' 7% @ JG DG' G@ > #@' . ' *G@' * - % * . - ' -# G % D. > > @ - * % 7E. -' * ' @ D *@#' & @ . > @4% @** @ ') bO H' *. ' > > DG 7% . -' *G@' $@% *' > @ *G. #' . ' * -% * . - ' & @ . > @' %. ' DD7% @% * 7 - 7% 5 ' ^ H ' . ' G / - 6' E @% / @ - * @#' %# . @' . > ' 6 / - 6' G > ' *G@' @ **@ % ' . ' G@. EG 7% ' -# *G7% @ - #@ -6' $. * / @' *G@' > % % . - ' . ' % #. @' (-# *' *' E. % % $ @ ' G - *' *' J % *. ' 7 - - % ') L' #7D@ > ' @T@ D * - % % 7 ' e' + " ' " ' (-# MOH' *G *' % #. @' J . *@ ' $@ . @' D. > - 6' *. ' & @ 7% @ > ' *G@' @**@ ' JG DG' @ ' -*. ' *G@' G -# @ - #' - D@ - * 7% ' -# JG DG' %G. J@#' ' %* . - 6' E @ 7# D@' 6 - %*' *G@' > . - B% . ' @*G @G@ > ' ? @' #. ' - .*' B - . J ' JG *' 7 *G@ ' E *' 7 - 7% ' *. . B' - ' *G@' D. - * . / @ %A' $@* J @@ -

&. G - ' -# & @ . > @' H' G. J @ / @ ' *G@' J . #% . ' # . % ' $. / @ 7. *@#' @' *. ' $@' -*@ E @*@#' . ' *G % D. - *! / @ %A' J @' > A' - @ ' *G *' G@' %G. J @#' ' J -6 - @%% *' @ %*' *. ' $ -6' $. 7*' ' @D. - < * . - ' @' G > %@ ' J % . ' *G@' * > @' 7 A' @D. - D @# *. ' & @ . > @' JG. ' %E@ B% @ 7@ - * A' . ' *G@ ' d @D. - * % > D * %e ' 5 ' TTT ' ^ (' ' ' MMH ' G@A' > @*') E . $ $ A' J *G' > - A' @ - #% . - ' $. *G % # @% % *' % . @ > - ' . > > 7 - . -' @ / D@' - '*G@' G7 DG' . '*G@' @% 7 @D* . - (*G@A' . - @#' G - #% - '*. B@ - ' . ' ' @ - @ J ' . ' @ - #% G E' (' -#' . -' 7 - 7% % % @** - 6' . 7*' . ' * A' J *G' 9 @ - ' & @ . > @' DD. > E - @#' G > ' % . > @' ** @' J A' . - ' G % . 7 - @A' E@ G E % % ' % & . EE ' G@A' J @ @' . - D@' > . @' @ - #% ' % ' - '*G@ ' A. 7*G 8 # MNO < a " N Y ! G@ @*7 - ' . ' 9 @ - ' *. ' * A' G # . ' *% ' . $ @. #' *G@' E . > . - ' . ' % D@* D' E D* D@% - ' G@ ' . J - ' > A' 7 - 7% ' JG. > ' 7 - 7% %E@ B% . ' % $@ - 6' *. ' G@' d' - ' %E * ' / G' D. > *@ > e' @*7 - @#' %. ' % G@' G #' . 6 - A' 6. - @' - ' G@ ' D. > E - A' % > . *G@ ' J % % * ' / - 6' - # G@' ? %G@# *. ' %@@' G % @ * . - % - # $ % G % * - ' @ - #% 6 - ') & @ ' TTT ' ^ (' 3 ' QH ' G@A' > #@ *G@' / . A 6@' - ' * J @ - *A' # A% ' - # /@#' * E @% - ' *G@' %E - 6' . ' MNO ' G@ - D@' *G@A' J @ - *' *. ' / % *' 7 - 7% *' . ' ' *G@' - . $ @% . ' *G. % @' E *% - # *G@ ' @* - 7@% DD. > E - A - 6' *G@ > ' - ' B - # . ' * 7 > EG') 7 < - - % ' TT T' ^ QH ' 9@ - ' JG. ' J % D. - W - @D*@#' E . $ $ A' $A' * @% . ' E . E@ *A' J *G' > W E - ' % - D@' # - % %E@ B% . ' G@ ' 7DD@%% . % - - 7% - # 9@ - ' / - 6' *G@ @' 5 (- ' "- ' ^^NH ' %* A@#' J *G' 7 - 7% % . > @ * > @' - #' *G@ - ' J @ @' $ - ' - #' G@ ' 6 - ## 76G*@ ' 9@ - ' J *G' G@ ' G7% $ - # - - 7% J @ @' / - 6' 7 - 7% ' J @ - @*' *. ' *G@' > . - %*@ A' . ' -@*7 > ' - @ ' @ < D - ' . ' ? G DG' G % @ - @ - #' ' % D - % . ' ' %@ 7% J % *G@' $$ *' - #' *G@ @' G@ %* A@#' E . $ $ A' . ' A@ ' . > ' *G@' @ A' %E - 6' . MNO' * ' *@ ' @ - *' MN ' % - *@ - * . - ' G # $@@ - ' *. ' 6. ' # @D*' *. ' . > @' - #' G / - 6' E %%@#' . - ' *. ' G % - * / @' D. 7 - * A' *. ' @*7 - ' *. ' *G@ %*') 7 - 7% ' ' aF ' aO ' - ' *G@' %*' . ' JG DG' *G@' @TE @%% . - ' d' . > > ' E@*' 7# D %* % ' e' %G. J % ' *G *' JG@ - ' *G@%@' @**@ % J @ @' J **@ - ' 7 - - % J % $@*J@@ - ' . ' - # . > @' - #' . - ' G % J A' - . *GJ #%H ' 7*' G@' J % ' #@* - @#' @ *G@' $A' *G@' 7 6@ - DA' . ' G % @ - #% . ' *G@' #@ A' . ' 9@ - @' G # $. 76G*' J *G' G > ' > - A' J . B % . ' *G@' % *@ - ' G7 DG' J *@ % ' JG DG' J @ @' $7*' ** @' B - . J - ' - ' * A (' - # G % @ - #% J @ @' @ 6@ ' *. ' B - . J ' *G@ ' D. - *@ - *% ' 7 - 7% ' G / - 6' ' %@# *G@' @@B' - 67 6@' > . @' *G - ' *G@' * - ' . ' % . > @' * J @ - *A < /@' A@ % ' *' % *' #@D @#' G % - W D. > E@*@ - D@' (d' #' * - 7 > ' %@ > . - @ > ' * D@ - - ' > ' E@ - @ - D > G' *. E7 %%@ e' 5 ' ' ^^ H ' 7*' $A' #@6 @@% G@ DD@E*@#' *G@' * %B ' JG DG' - ' D*' . DD7E @#' > . % *' *G@' @ > - #@ ' . ' G % @' @' $@6 - ' J *G' *G@' 7 @' . ' % ' JG DG' ' %@ 7% #@% @#' *. ' G /@' . ' *G@' 7% @ . ' G % > . - B % ' @T*' E . $ $ A' G@' * - % *@#' *G@' @D. 6 - * . - % . ' @ > @ - *' # % ' + : ' @ G #' @ *' *G@' @@B' 9 ' . ' *G % $ . . B' J *G' 7 - 7% ' $@66 - 6' G > ' *. ' - % *@ *' - #' *@' > E . /@' G % B - . J @#6@' . ' @@B' . ' *G@' E7 E. % @' 7*' 7 - 7% % % ' **@ > E *% J @ @' . 7 - #' *. ' D. - W * - ' % . ' > - A' > % * B@ % ' *G *' G@' #@ % E @#' % G@' J % ' . ' > B - 6' E . 6 @ % % ' - #' 7 6@#' 7 - 7% *. ' 7 - #@ * B@' *G@' * % B ' @ *' *G@' % > @' * > @' $@66@#' . ' G % % % % * - D@' - ' *G@' - *@ ' E @* * . - ' . ' *G@' $ @ % % - 6' 7E. - ' &7# G' - ' @ -

@ D@' G #' %%.D *@#' G >' J *G' 6@- %>!' @' %@-*' *G@>' *' *G@' % >@' *>@' ' @**@ ') ^H' *.' 7< +77%' JG DG' @TE.%*7 *@% J *G' G >' . 'G %d D* @' 7#@% e' $7*' J G DG' @ -% .>' -!' $ @ DG' . ' *G@ ' @%*. @#' @-#%G E

7*' JG@-' *G@%@ #.D7 >@-*% /@#' -' . -@' *G@' E.%*7 @' . ' % G # DG -6@#' 7 -7% G #' 6.-@(@ 7% *G@' E.E@ G # # @#')# *@' -' I 6 7% ./' QN*G' MN H(' *G@' -@J' E.E@' - < %* % 7% J % @ #A'*.' @-# G % @ '*.' *G@' @-#% .'&@ .>@(' 7 -7% *G@' A -'&@ .>@4%' @-#' G #' /@#' -' . -@)&@ ' ' ' QaH' -# J *G' 7%@$ 7% . ' @>.- ' G # 6.-@' *G .76G' *G@' DG @ ' D * @% . ' * A') 7 ' ' ' Q^H' E. -*W -6' .7*' ' *G@' G@ @* D ' E %% 6@% -' *G@' J * -6%' . ' 6@-' 7 -7% ' ' ** @' $@ . @' *G@' #@ *G' . ' *G@' E.E@' @ 7% ' G # .$* -@#' .>' G >' *G@' @**@ % . ' @D.>>@-# *.-') *@ @' . > * @H' *.' JG DG' G@' EE@ @#' *@ J #% % %G.J -6' *G *' G@' J % -' D.>>7-..-' J *G' *G@' .> -' G7 DG')&@ ' ' ' Q^H' @' J@-*' *.' 9 -' JG@' G' G@' >@*' 7%@$ 7% -' *G@' E @%@-D@' . ' *G@' $ %G.E' -# D.- .-*@#' G >' JG@-' G@' @ #' G@ @*' D ' E %% 6@% .>' ' D.EA' . ' *G@' @E'↓ ETI 3' @D@ /@#' .>' 9 D@ ' -# E7 E. * -6' *.' $@' 7 -7%% J . B') 7 ' ' ' ^NH' @%E@D A' *G@' E %% 6@' $./@' @ @ @#' *.' JG DG' % A% *G *' *G@' .-' D --.*' %@@' *G@' I *G@ '-. ' *G@' . A' E *' *G@' .-' @ *G@-' J@-*' *.' 7 @ ' JG@ @' G@' $ %G.E' G .> W * -% ' JG.' G # $ E* 2@#' G >' ' J@-*A<%@/@-' A@ % $@ . @' @D@ /@#' G >

SC Y @' G # $@@-' $7*' ' %G. *' * >@' *' 7 @ ' JG@-' G@' G@ #' *G *' &@ .>@4%* - % W * .-' . ' *G@' @E' I ;D * *G.76G' -*@-#@#' .- A' . ' >> DG -% -#' G % @-#% ' G # $@@-' E7$W %G@#' -#' *G *' *G@' @**@' . ' &@ .>@' J **@-' 6 -%*' G >' J % %.' -' D D7 * .-' ' *G % @*W *@ ' G@' @D@ /@#' ' D.EA' .>! E .- -7%) E. ' ' ^H(' $7*' >> DG 7% B@E*' $ DB' *G@' >. @' @-# A' @**@ ' ## @%%@#' *.' 7 -7% G >% @ ' G % D*' . ' * @ DG@ A' JG DG' &@ .>@' %7$%@ 7@-* A' -' G % -6@ ' *' 7 -7%4% E. .6A' $ .76G*' G >%@ ' *.' #@ @-#')&@ ' ' ' Q H' J % *G@' D 7%@' . ' *G@' @ D@' -/@D* /@%' J *G' JG DG' 7 -7% -#&@ .>@' -. J' %% @#' @ DG' .*G@ *' H. * ' @D* .-' : *& * ' ' $ %G.E' . ' &@ 7% @>]' G *' D.-* ./@ %A' G / -6' $@@-' #@%D $@#' -' *G@' * D @' Z-' &@ .>@' % %.' *G@' @**@ %' . ' *G@' E.E@' - %* % 7% *.' 7 -7% -#' &.G-' . ' &@ 7% @>' -#' - -7%4%' @**@' . ' E. .6A' J @' > A' E %%.-' *.' *G@' %D@-@%' -' *G@' %*' #@D #@' . ' - -7%4%' @ % @-#%' *' 7 @ ' J@ @' % @ 6@' % *G.%@' *' -@*->' G #' $@@-' . ' ' B-. J @#6@' . ' *G@' G %* -' J *@ %' . ' *G@' %*(' -# - -7%%% @> - -6' A@ % J @ @' >.%*' @-* @ A' .DD7E @#' J *G' * -% * .-' *G.76G' %@/@ ' . ' G % . 6 - ' J. B%' $@ .-6' %.' *.' *G % E@ .#' ' @J' @> B% 7E.-' *G@%@' J. B%' > A' *G@ @ . @' -. J' $@' -* .W #7D@#

G@' * -% * .-% G /@' -.' 6 @ *' >@ *' G7*' .-' *G@' JG. @' @' DD7 *@' *G@ @' $@ -6' -.' -@@#' -' *G@' %7$%@ 7@-*' J. B%' . ' .> %% .-% -# E W EG %@% %7DG' % *G.%@' #.E*@#' -' #@ -6' J *G' *G@' -@E'↓ ET /' G@A' J@ @' 7-#@ * B@-' -' -.' # %* -D#' . #@ ' $7*' DD. # -6' *.' *G@' @ 7@%*' . ' @-#%' 7 -7% J %G@#' -#@@#' *.' * -% *@' *G@ . > > @-* @%' . ' 6@-' .-' *G@' JG. @' . ' *G@' @E* *@7DG' -#' .- A' @7*@ .-.>A' @> -@#7-W * -% *@#' JG@-' G@' # @#' G@ .>>@-* A' .' *G@' .> -%' G. J @/@' ')%@@ @ D@H' -#' %@/@ ' .*G@ %' $@% #@% .*G@' J. B%' -*@ /@-@#

G@' TE.% * .-' . ' *G@' @@#' % . ' >E. * -D@ -.*' .- A' % ' *@%* >.-A' *.' *G@' / * .-%' -' *G@' D @@#% . ' *G@' / .7% DG7 DG@%')*G *' . ' 7 @ ' G / -6' `' * 7>' "2- 4' ' 4 -- 4*' ' d' -' E *9' -D*.' e' -# d' ,CE -' D > % @%7 < @D* .-@>' e' % # %* -D* /@' E@D7 * @%H' $7*' %.' .>' *%' -* -% D' >@ *%' -#' % %G. J -6' *G@' - 7@-D@' . ' %*@ -' *G@. .6A' G >.-2@#' $A' ' D@ ' -# %.7-# 7#6>@-*' .-' *G@' . > * .-' . ' ? @%*@ -' *G@. .6A

G@' %*. A' % .-' E ' J *G' *G.%@' . ' .D *@% -# .2.>@-' @TG $ * -6' -.' D.-D@E* .-' . ' *G@ @ ' 7-D* .-% . ' G %*. A' -. ' . ' *G@' @ * /@' E .W E. * .-' . ' # @ @-*' D %%@% . ' @/@-*% ' A@*' #@ -6' G.-@%* A' J *G' *G@' D*% ' JG DG' D >@' J *G -' *G@' J *@ 4% / @J ' *' J % * -% *@#' -*.' @@B ' -# / 7@#' -' *G@' %*' %G %* -% * .-' . ' 7%@$ 7% ' . ' JG DG' *' % ' D.-* -7 * .-' J % -' *G@' ? @%*') @-- # 7% ' . ') . ' T/ H

G@' %*. A' . ' *G@' 6AE* -' >.-B% E @%@-*% > -A' # D7 * @%' *' % # %* -D* A' ** $7*@#' *.' 7 -7% $A' &@ .>@ 5) ' DTTT ' MH' @*' *' % -.*' @DB.-@#' >.-6' G % J. B% -' *G@' %*' . ' *G@>' 6 /@-' $A' @-- # 7% ' JG.' % A% *G *' *G@' J. B' % D.>>.-A' ** $7*@#' *.' @* .- 7% $ %G.E' . ' . -6' *.') @-- #' ' . ') . ' T H ' G@' E @ D@' % A% *G *' *' % J **@-' -' @%E.-%@' *.' *G@' @E@ *@#' @ 7@%*% . ' *G@' >.-B% .-' *G@' 9.7-*' . ' /@%' I.-* - -')' I ' C " * $' ' D' T 'h' a# 6 .7-#% 7E.-' *G % J *G' >7DG' @ %.-' *G@' *G@. A' *G *' @* .- 7% ' G / -6' $@@-' -' *G@' %*' -# G / -6' @D@ /@#' *G@' @ 7@%*' . ' *G@' /@* 7' >.-B% ' $7*' G / -6' G >%@ ' % @-- W # 7% *@%* @% ' $7*' ** @' %B ' -' D.>E.% * .-' . -' G % @*7 -' *.' *G@' ? @%*' $@66@#' 7 -7% *.' J *@' *G@' G %*. A' G@' #/@-*7 @% @@. #@#' J.7 #' *G7% $@' *G.%@' . ' @* .- 7% ' - 7% ' G@' % -% %@D* .-% #@-* D ' J *G' *G@' %*. ' 9.- DG. 7>' *' % ' G. J @/@ ' >. @' E .$ $ @' *G *' # 7% ' JG.' # # -.*' @ /@' *G@' %. * A' @' -' 6AE*' *.' ' a"" ' -# J .*@' G % *%*. A' . ' 7% -% *' .-% * -.-E @' EE @-* A' %.>@' * >@' *@ J #%)G@' /@#' * ' aM^H' J % -#@$*@#*.' 7 -7% *G@' *G -' - < -7% *.' G >

7 -7% $ #' -.*' B@' &@ .>@' -A' 6@' -6@' . ' *@ A' B-. J @#6@' -#' G % D * D ' E. J @ % J @ @' #@ @D* /@' @' 7.*@% *. @% B@' *G *' . ' *G@' G.@- T' 5 ' 4 ' ^^H' J *G.7*' -A' 7@% * .-' @' G # -.' #.7$*' . ' *G@' . " "-' $@-6' *G@' J. B' . ' @>@-*' -#' G@' * -% *@#' *G@' % A -6% . ' : A% *-% ' *G@' %*. D' EG .% .EG@ ' %* * -6' J *G.7*' 7 *G@' @> B' *G *' G@A' J@ @ % #*.' $@' *G.%@ . ' T*7% ' *G@' .> -' $ %G.E' *G7% A -6' G >% @ '.E@-' *.' *G@' ** DB' . ' &@ .>@ 7E.-' G % D @#7 *A

G@' E. .6A' % J@ ' D.>E.% @#' -#' >. @ >@*G.# D ' *G -' *G *' . ' &@ .>@' *% @ %.-6' % *' @ %*' % E. J @ 7 ' *G.76G' *G@' *@>E W * * .-' . @ ## $A' ' / @-*' ** DB' -' -% J @' *.' ' E@ D@ 7' @**@ ' J % 6 @ *' %G. J % ' G 6G' E. J @' . ' %@ < @%* -*' -# ' D.-%D .7% -@%% . ' G. # -6' '%@D7 @ E. % * .-

& -' - Y ! G@ A@ % *' 7 @ ' J@ @' 7-W @/@-* 7 ' G@ @**@' . ' - % * % 7% JG DG' *. #' G >' . ' *G@ 7>.7 % 6 -%*' G >' *' . -@' # @ 7@%*@# G >' *. ' D.>@' *G@ @' *. ' D @ ' G >%@ ' # @J' .>' G >' *G@' d' E. .6 ' #' - % * % -> e' '%G. *#.D7>@-*' . ' %@ <#@ @-D@' -.*' DB -6' -' # 6- *A' @' @- .A@#*G@' @-#%G E' . ' G .> <

' * 7%' *' JG.%' @ 7@%*' G@' D.-%@-*@#' *' 'ZD@ %@' G %' %* @' J *G' &@ .>@!' *G.76G' &@ .>@' # 7 @#' $A' *G@' % >@' $ %G.E' @ 7%@#' *.' #.' %.')&@ ' ' ' QH' @' @- .A@#' *G@' @-#%G E' .' *G@' $ %G.E%' -6' -@ ' 9 >' @* .- 7% . ' . .! ' 7#@-<' * 7%' . ' 7 @-* 7%' E@ G E%' .' .-D. # ' .' JG.>' G@' J .*@' G %' J. B' 7E.-' *G@' @@#' 7 -7%' .' +. ' D.-* -7@#' G %' @-#%G E' . ' G >'□ -# 767%* -@(-' G %' %@/@' @E A' *.' &@ .>@' JG.'G #%@-*' G >' ' D.EA' . ' G %' J. B' 6 -%*' 7G--%'* @ *%*G@' *J.' >@-' %' @ 7 A' @%*@@>@#' -# @TE @%%@% G %6 @' *G *'%7DG' >@-' %G.7 #' ** DB' -@ -.*G@ ' d' ' 6 @/@#' JG@-' ' G # @ # A.-' $..B' *G *' %7DG' # %D. #' %G.7 #' G /@' %@-' $@*J@@-' E@ %.-%' %.' #@ ' -#' %.' -* > *@' $.7-#' *.' *G@' DG7 DG@%' $A' ' $.-#' .' @D* .-' -# .' @-.J-' ?G.' J ' -.*' -' 7*7 @' > %* 7%*' G %' @-# % .-@' JG.' > A' $@D.>@' G %@-@>A' JG@-' *' G %' $@@-' E.%% $ @' .' *G %' >@-* $ @' @%7*' *.' D.>@' *.' E %% $@*J@@-' &@ .>@' -# 7 -7%8e') 76') 'OM' # @ .-H & -' C" ' "3' @ * Y G .> * -%' G #' # @#' -'a"b' -# 7 -7%%*G.76G*%'*7 -@#' 6 -' *.' 9@ - ' -#.' $.*G'*.' @%*-@' @' .-@#' *G@' D.>E -A'.' 9@ - ' -' .>@' -'a" ' .' a"N' - %* % 7% G / -6' $@@-' %7DD@@##@#' -' a"M' $A' --.D@-*' JG.' G # -.' E @ 7# D@' 6 -%*' G > ' J -6' *.' %G@# -6@ ' .>' D%' -/ % .-' *G@A' @ *' .>@' J *G' $ - ' - -7%' -# 9@ - '*G@'A.7-6@') # 7%' *% '& C-'^^NH' -# @% #@#' -' >E - ' -# D A' 7 -7% @D. #%' %G *' G@' J %' -' *G@' d'D.@*7%' @ 6 .%7%'e' .' - -7%' .-'*G@' D -' D. %*' J *-@%% -6' *G@' $7 - -6' .' G@6 7>' D .%% *G@' %* *%' $A' *G@' $ -#%' .' D' JG@-' G@' J .*@' *G@' E @ D@' *.' *G@' * -% * .-' . ' 6@-4% .>>@-* A' .-' *G@' $..B' . ' 7>$@ %' ..-' *@ ' J * -6' *G@%@' J. #%G@' # @#

G@' D .7# JG DG' @%*@#' .-' *G@' @E7* * .-' . ' 7 -7%' .-' DD.7-*' . ' &@ .>@4%' ** DB%' G %' *G .76G' *G@' ./@ J@@- -6' - 7@-D@' . '&@ .>@' 7-#7 A' #@E @%%@# *G@' DG D*@' . 'G %' #/@ % A' -' *G@' %*' . '$..B%' . ' 7%@' *.' *G@' DG7 DG' -#' > -A' D.>>@-* @%' .-' *G@' D E*7 @($7*' % -D@' *G@' >.%*'$ @%%@#&@ .>@' - >@#'G >' -'D@ * -'E. -*%' J@' * B@' E *' J *G' G >')&@ .>@H' -' *G %' -# -' 'D %@%' -' JG DG'G@'G %'E . -.7-D@#' 'D.-#@>- W * .- e' ? *G' *G %' . D ' 7#6>@-*' > A' $@ D.-* %*@#' *G *' . ' @-- # 7% ' G %*' .' DD @% %* D ' J *@ %')D' ^OH' d 7 -7%' *G@' E @%$A*@' . ' 7 @ ' J %' -.*' *G@' @ %*' >.-6' *G@' *@ DG@ %' . '*G@ DG7 DG' -#' -'G %* -% * .-% .>' @@B' *.' * -' %G@J@#' -' @ @6 -*' 6@- 7%' @' 6 /@' *.' *G@' * -% ' /@ A' 6@' E *' . ' *G@' $ A' . ' @@B' J *@ % e' *@ ' ' %*' . ' G %' J * -6% ' @-- # 7% E .D@@#%1 d' @' %.' @E @#' -'*J.' /. 7>@%*.' G >' JG.' #@D @#' G % J. B% '%G@J -6' D.-/ -D -6 A' *G *' G@' G #' @T@ W D %@#' G %' E.J@ %' *G .76G' *G@' -% 6G*' 6 /@-' G >' $A' .#' -#' . '*G@' 6..#' .'*G@' DG7 DG' 7#' *G *' J %' *G .76G' '%E *' . ' / A' *G *'G %' #/@ W % A' G #' @>E .A@#' 9%E@-' -'#@ > -6' G > e _?' ' I]

' I ' ')aH' ' .> -' E @%$A*@' -' *G@' @-#. ' *G@' a*G' @@-*- A' @' J %' -' #> @' . ' &@ .>@' -#@%E.7%@#' G %D 7%@' -' *G@' 6@- %* .' D.-* ./@ %A' -# *G@' E@ %.- ' D.-* ./@ %A' J *G Y '

7 -7%' . ' 7 @ ' 7%@$ 7%' . ' @>.- ' JG.' J %' %@-*' $A' &@ .>@' *.' . G@' -' MN ' @E. *@#' *G@' B -#-@%%' . ' 7 -7%' JG.' J .*@' *.' &@ .>@' *.' %B' -' @TE - * .-' . '*G@' 7#6>@-*' . ' . .>.-(G %' &@ .>@' 6 /@%' G >' > B -6'*G@' %@ -#* 7@ >.*G@ %' *.' $@' *G@' A- 6.67@' -#' *G@' G7 9 &@ .>@' %E@ B%' . 'G >' J *G' 6 **7#@' -#' @%E@D*' G.E -6' *G *' G@' > A' -.*' .- A' E7$ D A' #@ @-#' G > ' $7*' -' E / *@' 7#6@' G >' /.7 $ A')&@ .>@') 'Oa' @#' H' _?' ' I]

' I ' ')FH' ' -#. ' &@ .>@' B-.J-' % *G@' A -' *.' # %* -67 %G' G >' .-' *G@' .-@ G -#' .>' *7 --%' . ' 7 @ ' -#. -' *G@' .*G@' *G .>' 7 -7%' *G@' E @%$A*@' . ' .>@' $.*G' G %' D.-*@>E. @%' @' J %' .-@' . '*G@' D.>E -A' . ' * -%' %@** @#' *' @*G @G@>' J *G' &@ .>@(-#' -' *G@' A@ 'MN"' J %' %@-*' $A' G >' *.' .>@' -#' 9 -' -' *G@' D 7%@' . '*G@ ' @-#' 7# 7%' JG.' J %' DD7%@#' . ' 'D E *' . @-D@' &@ .>@' @TW E@D*@#' G >' *.' 6.' %.' *.' 7 @ ' -#' -' G %' @**@ ' *.' 7 -7%' *G@-' *' *G *' E D@' D.>>@-#%' G >' *.' G > ' -# G.E@%' *G@' *J.' > A' G /@' >@*' *' *G@' $.7%@' . ' *G@' $ %G.E' G .> * 7%)&@ .>@') ' TTT ' Q' .-*' 7 ' ' QaH

G %' 7 -7%' >7%*' $@' #@-* @#' J *G' .-@' . ' *G *' - >@' JG.' % >@-* .-@#' $A' @@%* 7%') 76' 3' A ..' 1 'D' MH' %G / -6' $@@-' B-.J-' $A' G >' *' *G@' G.7%@' . ' >> DG 7%' *' .>@' -#' G / -6' %%@ *@#' *G@ @' *G *' %-' J %' -.*' -G@ *@#' 9 7%' 9@ D *.' 6.@%' 7 *G@' -#@%@ *%' *G *' *' J %' *G %' 7 -7%' JG.' -%* @#' -*.' *G@' > -#' . ' @ 6 -%' *G@' / @J%' JG DG' @' B-.J-' % @ 6 -')9 ' 9@ D' & *' C " " 4' "' I ' 3 " # D' Q3' _?' ' I]

' I ' ')FH' ' A' @-#' . ' G A%.%*.>4%' JG.' J .*@' *.' G >' .>' 7D7%-%' E. .6 2 -6' . ' *G@' - @ 7@-DA' . 'G %' @**@ %') G A%') 'aF H _ ']

' I ' ')OH' '$ %G.E') DD. # -6'*.' / @' . ' G.%7%' -' D ('D' @>.-*' " 'N"' -C' +, - - *JG.>' G A%.%*.>'G #'.- A' -D@ >@*' . ' '%G. *' >@' *' -* .DG' JG DG' G.J@/@'G #' $@@-' . -6' @-.76G' *.' > * @%*' G %' E @*A' G %' -W *@ 6@-D@' -#G %' @D* .-' G A%.%*.>' J .*@' *.' G >' .>' 7D7%-%' %* * -6' *G *' G %' E D@' . ' @T @' J *G' %' #@%. *.-' -# D.-%*' -* # @ #.' *G@' % 7 '%' J.7 #' *'.-D@' $@D.>@' >. @' *.@ W $@' 'G@' J@ @' %%7 @#'.'G %' ./@') G A%') ' ^"N H _ &

' I ' ') H' ' E @%$A*@' > B@#' .7*' $A' G A%.%*.>' % **@#' *.' * B@' *G@' @ #' -' *G@' > %% .-'*.'*G@' E 6 -%' -' G.@- D ('*.' ?G.>'.-' *G@' .7*$ @ B' . ' *G@' / . @-*' # %*7 $ -D@% JG DG' >.%*' *G @ *@-@#' *.' D 7%G' *G@' 7-#@ * B -6' G A%.%*.>' J .*@' @ -@%* A' @TG. * -6' G >' *.' > B@' -.' 7 *G@ '#@ A' $7*' *.'%* *' *' .-D@' @' >7%*' J *@' *.'G >' .>'@/@ A' E.%*<G.7%@' .-' *G@' J A' -#' @*' G >' B-.J' %'%..-' % G@' @ DG@# G %' #@%*- * .-' ' -T @*A' J ' D@ %@' *G@' >.>@-*' G@' @ -%' *G *' 7 -7%' G %' /@#' -' G.@- D' -# D.>>@-D@#' G %' J. B' JG DG' . 'G %E *' G@' E .> %@%' *.' @-#@' %' @@' .>' .7*J #' G -W # -D@%' %' E.%% $ @' @/@-' 'G@' G %' -"3' *G.7% -#' * >@%' *.' .-%* -* -.E @' *.' @ @D*' *' @' $@6%' G >' *.' %E @' -.' E -%' -' 6@*' -6' *G@' 7- -%G@#' DG7 DG@%' .E @#' -' $@ .@ J -*@ ' @ -@@#' $@' -' -.' -T @*A' $.7*' @ D%' . ' G@' G %' %@-*' @ @-* 7%' *.' * @ -%' $ %G.E' . ' $ %%-%

OJG.' G %' ' 6@' %*. @' . ' 7- 7@%* .- $ @' .-@%' @' >7%*' @*' G >' B-.J' 'G@' J -*% >. @' > %W % .- @%' -#' G@' J ' @-#@ /.7 ' *.' %@-# *G@>') G A%') ' ^QF H'

& ' ') NH' @-#' . ' .%E@' . ' 7 W * -@' -#' E .$ $ A'D @ D'G #J **@-'*.' .%E@' @6 # -6' 7>.7 %' $.7*' .%E@ 4% -6' -*.' G@ @%A' .%E@' @D@ /@#' *G@ @**@ 'B -# A' -#' @E @#' -' -.*G@ ' 5) -(' 3')C "C4* E' 9 6-@') '& * ' ' ' OO' % H' JG DG' % @-* * @#' .>' *%' %7$ @D*' ' : ' ' ' *

$@ -6' -' 67>@-* 6 -%* @ 6 -%>' %' * @ @ %' *.' * ' 767%* -@' % / -6' 5 7* -' G % D .% -6' A@ %' * J %' E .$ $ A' J **@-' D' 8 7' aQN!' $7* -.*G -6' %' B-.J -'. ' 7 -7%') @ @ ' C ') ' T' QON< "H' _&']

*& I ' ')^"H' DG > -# *@' * .-%* -< * - E @' ## @%%@#)' E.E@' I @ T' '8 7' VRV' H ((Z')MH]')9 6-@' A ') ' / ' NMO') ' T (@ @ ' C ' 'T' a^F H' _&']

' I ' ')^^H' $ %G.E' . ' EG@%7%' @6. A' *G@' @ *' J .*@' *.' G >' -' ; 'bNF' D. > >@-# -6' *.' G >' *G@' $@ @ ' ' D @ D' JG.' J %' 7- $ @' *.' @ # 5) ' / ' ^^H' _I']

' I ' ')^QH' $ %G.E' . ' $.' -' 7** ' J %' # @D*@#' -' &7 A' ' bNF' $A' @6. A' *G@' @ *' *.' . # -' 'E @%*' . '*G@ -G $* -*%. '*G@' @%* *@ D.*@ ' . ' JG DG' G@' J %' / % *. ' #7 -6' *G@' $%@-D@' . ' $ = ; ')^"H' 5) E4 ' / ' a^H _I']

' I ' ';,<+' %*' $ %G.E' . ' / 6-.-'% #' *.' G /@' $@@-' EE. -*@#' $A' *' 7' -#' %* ' G.-.7 @#' %%7DG' *' / 6-.-' JG@ @' G % @E7*@#' @ D% @' B@E*' %' @ %*' % ./' ^Q' . ' ^a' 5: ' +, ' ' ONb(' @>.-*' ') ' / ' ^NF' @#' ^OMQ(' %7 #7%' (' C. ' ./' ^a H' _&']

&I* ') H' ' $ %G.E' & ']

1 I ' `')MH' $ %G.E' . ' G@%% .- D ' EW E. -*@#' -' 3' a^Q' % G % / D ' $A' E.E@' --.D@-*' . ' *G@' E ./ -D@%' . ' DG ' G@%% A' E 7%' @*@' *G@' *J .' D %' 9 .@% ' -#' # - ' @/ * - ' $@ -6' -' D*' %*@ -*E @*' . ' *G@' -D @-*' E @ @D*7 @' . ' A < D- > ' ? G DG' . -' *G@' # / % . -' . ' *G@' @>E @' G # $@@-' .**@#' *.' *G@' @>E @' . ' *G@' @ %*') --.< D@-* 7%') J ' ^M' -' 9 6-@' A ' & ' TT ' b^bH' J .' .*G@' @**@ %' .>' --.D@-*' *.' G >' -#' *.' .*G@ ' 9 D@#.- -' $ %G.E%' @' @T* -*' 5) ' ^O ^ H' I .' '%7 > > A' . ' *G@ ' >.%*' >E. * -*' D.-*@-*%' %@@' >* %') H' JG@ @' *G@' -7 >$@ ' . ' *G@' %*' @**@ ' %' J .-6 A' 6 /@-' %^b ' ? ;

* ' ' H3 * G

&9 :& ' 13 ; ; * ' -* $; ' -*L' 9 < -%H' D @#' $ %G.E' . ' 7$ -' -# > *A ' *' 9 @DG -' -' @ 6 7 > ' % @6@-#' % 7 ' . ' 7-D@ * -*A' -# -.*G -6' %' @ A' B-.J -'. 'G > ' % @' J %' J **@-' $A' G@.#. D' $$ *' . ' *' 7#.' . -' -'*G@' $@6 -- -6' . '*G@' ^Q*G' D@-*7 A') - 7%' I ' ". ' ' QaH' -# > 7DG' G % $@@-' ##@#' *.' %7EE A' *%' #@ D@-D @%' -' G %*. D ' E. -*%' D.--@D*-6' ->$. # J *G' @<

-#' D.* -#' T.-' -6 -#' -#*G@' D.-* -@-*') *G@' DG @' 7*G. * @%' @' I *A -- ' ' (.C ' C4 3' ., ') (' $A' &' -' ? DG*@-#.-DB' 9 @DG -' ^FMa' -#' ^FM (' ' 4 3' ('8" 3' ., ') (' D 'CD' $A' & 7 ^' ' ^b^<QMO' J *G' .>>@-*' @/' . ' *J @-*A< /@' %@D*.-%' $A' . @ 7%' -# I ' 7D*' G@.#. D.' .>' ? #4% @# *.-H -' %4% ## *.-%' *.' ? @' 58 ' -* 7>.#' % -D 7#@#' >.-6'*G@' $ %G.E% .' 7$ -') %.' $A' .**.-') -* ' (' >X' ') -.' Q^ H' $ *' *G@' A -,' "" -' B-.J' -.*G -6' .' $ %G.E% *' 7$ -' $@ . @' *G@' ^^*G' D@-*7 A' -' *G@' 2' 3*) .E' MM' E' @%*' c' T/ H' G % %@@' % * -% @ @#*.' 7-$ -@' -' D.* -#' J *G' D @/@-' @%% E .$ $ *A(' G % $ *G' % E D@#' * @ J DB' -# G % E @-*%' @' -> @#' / #' -# @D ')%@@' D. %.-' B.>' (-* R ' a ' @#' ^OMFH' G@.#. D' % A% G@' D >@' .>' D.* ' E %%@# *G .76G' 7'*.' . -@' -#' .-' G % J A' -. *GJ #' @ DG@#' 9 @DG -' G@ @' G@' %@** @#' -# * 76G*' * ' G@' J %' >7 #@ @#' $A' *J.' * /@ -6' D.>E -.-%' &7-@' 8 7' OOb' %' $.#A' J %' D %*' -*.' *G@' /@' *.' G #@' *G@' D >@' $7*' *' J %' %..-' # %D./@ @#' -# G % @-*' D.7-*' #.' 6 /@' G >' G.-.7 $@' $7 ' ' DG7 DG' J %' *@ J #%@ @D*@#' -' 9 @DG -' *.' G % >@>. A' -# G % @ %*' % &7 A' *') %%G@ ' $@-' / ' Q M' -#' G .-')' OOb(' -6 -') ' ' ' 8 ' ^NO' % (' '%7 #' (' C. ' &/#' ^ H')]&']

' ') .-' *& ' 7$ '%' - ; L' 2X *<+' $ %G.E' . ' ? . >%' -# 2$7 6' -# E.%* @' . ' / ' $@ .-6%*.' *G@' -.$ @ $ -# . ' G %* -' @/ -6@ %*% ' JG.' ? @ @ $ -6 -6' *G@ .%E@' *.' @-* ' 7 .= @ $.7*' *G@' F*G' -# O*G' D@-*7 @%' $7*' JG.' .J @' *G@ ' >@ *.' J *@ % . ' ' >7DG' *@' 6@' BD@E*' *G@' D*' . ' G % > %9.- A' J. B' >.%*' @/@ A' E. -*' -' G % @ % # %E7*@#' G@' . #@%*' @' %@@>%* *.' $@' *G *' ** $7*@#' *.' >. ' $ %G.E' . ' 2$>6' 1 ; ' O b< Q^H(' *' %' 6 /@-' $A' 7 7% 5 I ' ' QFO< H' . 6 -')a ' /W<' % H' 6 /@% .7' /@%' -# @T* D*%' . >' >.4%' -% 7% 5?, -' ("') . ' ! *' 'QF"' % H' 6 /@% ' %@ @%' . ' /@%' . ' 9@>>%' -' G %' ("C4 " ' - ' "- * -# *G@' . -# %*% 5 ' ' 9 *' ' FNF' % H' G /@' *J .' /@%' J *G' . 4 4 " * ' 7*' 7 - . *7 - *@ A' *G@' /@%' G /@' - .*' $@@-' D %W % @#' -# %%7 @#' - @ @-D@%' D - -.*' $@' # J -' . >' *G@>') I . ' ' %*' . ' /@%' 6 /@-' $7*' J *G.7*' #@ - *.-' -' # @ @-*' 7*G. %' %@@ 4 - .-' 8 -,' " -* ' NOQ<M(' G@/ @ ' ^NF <N H *' +7E@ *' % @E7*@#' $A' %.>@')@ 6' . 6 - ' 'OF^' OFO< H' *.' G /@' $@@-' -' %G> - ' . ' *' @ %*' . ' %G' #@%D@-*' $7*' -.' G % -.' 7*G. *A' . '> B -6' G >' $ E* %@#' $A' *' * DB(.*G@ %' D 'G >' ' I -B' -# @#' *.' *G@' .A ' G.7%@')%@@' *G@' $./@' /@%H' ' G % B -# @#' J@ @ #' .- A' . ' % %*@' . '- @D@' @' * 7# %' $$@%% ' . .--@-$@ 6' !22 2 678#+' -#' ' $.*G@' 7#$@ *7%' JG.' G #' ' G@ > * 6@' -@ ` *G@ G -@' *' 7E@ *' . %..B' ' G % E.%%@%% .-%' E # ' / % *' .' .>@' -#' D .%% -6' *G@' E% D@-*7 A') - 7%' I ' ". ' ' QaH' -# > 7DG' G % $@@-' ##@#' *.' %7EE A' *%' #@ D@-D @%' -' G %*. D ' E. -*%' D.--@D*-6' ->$. # J *G' @< -*' @' *G@' *A -*' . <

D$ %' G@ G # *@ J #%' *.' @ /@' *G %' @ #' . ' $.7 ' *@ ' *J.' A@ % -# -.*G@ ' / % *' *.' .>@' G@ *7 -@# @ %*J # -*.' *G@' / @A' . ' *G@' -7$@' -#' .-' *G@' -/ * * .-' . ' G@.W #. @' #7B@ . ' / ' *..G' 7E' G %' @% #@-D@' *' * %$.-1' *G@ @' G@' - A' @%* $ %G@#' *G@' *G' -#D.>E @*@#' *G@ . ->$ - G' > %% .-' . ' +7%* % 7% _ 7%* % -%)FH]' $A' $ E* 2 -6' #7B@' G@.#. @' -# G % D.7 * @ %' -' *G@' @%* @%% %E *' . '*G@ @ *' G@ @ *' * %$.-' -#E .D@@#@#' 7 *G@' #.J -' *G@ -7$@1' . ' ' * >@' G@' J % *' - @ D7>' -# *' %*' T@#' 7E.-' *G@' -D @ -*' &7/ /7>' -.J' 2$7 6'.-' *G@' /@' V ' !D.-W 7@-*' . '*G@ -7$@' % G % % @ *' *@ ' / % * -6' G %' J-' D.7-* A' -# @*7 - -6' J *G' *J @ /@' > %W % .- @% -# G % - @D@' *' @-* 7#@' . ' JG.>' G@' $7 *' *G@' >.- %*@ A' . ' .--@-$@ 6' G@' # @#' -# J % %7DD@@#@# $A' * %' % $ %G.E' 7*' *G@' # *@% @ *.6@*G@' 7-D@ * -' $ %' #@ *G' $@ -6' E D@#' -' A@ % / A -6' .>' ' bF"' *.' ' O^ ' *G@' **@ ' $@ -6' *G@' >. @' B@ A' @ J % $7 @#' -' G % .J -' DG7 DG' .' *' @*@ 4% -' 2$7 6' -# G % @ %*' % 9 DG' QQ)9 $.-' 4 ' / ' FM' % ' -# ' ' >' ' ' ' MQb' % (- % 7%' ?, -' ' E*' ' QFa' % ((-' & ' 3' ' 9 ". * ' aa (@ 2.6')"..' T ' ^FO' 6 / -6' ' D * D ' %B@*DG' -# *G@' *@' # *@(: ' +, -* / ' FFQH' _&']

' ')^H' ' *G *@@-*G' $ %G.E' . ' >.6@*' $@*J@@-' @* 7%' ' 'G@' $@ . -6@#*. ' *G %@@' -# 7 D 7%' ' -' *G@' **@ ' G ' . '*G@' b*G' D@-*7 A' %' B-. J -' % *G@' 7*G. ' . ' *J.' $..B% . ' @**@ %' JG DG' G /@ %7 / /@#' @' $@ . -6@#* . ' -' 7%* .7%@ D' > A' D. --@D*@#' J *G' *G@' - D ' . ' . -@) @- -*' I. *') , * -# > @# $@ '*G@# 76G*@' . ' 'E * D -' G.7%@' . ' 7/@ 6-@' #. - 7% E. - %' J .*@' *G@ ' @E *G > 7>' 5+ 4 ' 2 ' 9 6 -@' 9 ' & ' / 'O" b< H' *@ ' %. >@ A@ %' *G@A' %@E *@#' *. ' @ # *G@ @ 6 .7%' @')I 7%*7%') - # 2 'A ' & ' / ' F^H' -# $.7*' a a' G@ J %' @ @D*@#' $ %G.E' . ' >.6@%' '%@@ JG DG' G # $@@-' / D -*' %. >@' A@ %' -# J %' -' ' #@E @%%@#' D. -# * .-' gD ' 7 ') - ' ' MQH' ? @' B-. J' ** @' . ' G %' @E %D.E *@' @TD@E*' *G *' G@' $7 *' ' DG7 DG' -' G. -. 7 '. ' *' 767%* -@' . ' EE. ' -' JG DG' G@' J %' *@ J #%$7 @#' -#*G *' DG . -D' <G@ *G' -*@ @ @#' J *G' *G@' # %DG 6@' . 'G %# 7* @%' G@ @**@ %' J **@ -' $A' -# ## @%%@#' *.' G >' %G@J' *G *' G@' J %' . -' *@ >%' . ' @ -#%G E' J *G' *G@' DG @ ' @DD @% %* D ' E@ %. - 6@% -' 7' . ' G %' * >@ ' #. - 7% E. - %' I 7%*7% . ' @2' @% 7% ' . ' @%' -# .*G@ %' % #@ *G' .DD7 @#' $.7*' b"O ' G.76G' 7%7 A' D.7-*@#' >. -6' *G@' % -*%' G@G %-.' # A' -' *G@' G 6 . .6 @%' .6@*G@ ' J *G' G % 6 -#%.-' 7 D 7% ' G@ . >@#' *G@' %7$ @D*' . ' ' 7# *. A' @E * EG' $A' @ - -* -%' I. *7 - *7%' 5A '& ' / ' ^QMH G@' *J.' $..B%' . ' @**@ %' @' . ' ** @' >E. *W -D@' G %*. D A' $@ -6' DG @ A' .DD7E @#' J *G' * / ' > **@ %' . ' E@ %. - ' -*@ @%*' -#' E .7% @ @D* . -%' G@A' J@ @ %*' E7$ %G@#' $A' - % 7%' -#' > A' $@' %.' .7 -#' -' 9 6 -@' A * & ' / ' FO<^Qa ' G@A' @ # %D7%%@#' -' *G@' ' - '& ' 'aN' % ' -#' @ @' 'F" O<N' I. ' @**@ %' ## @%%@#' *.' G > ' %@@ 9 6 -@' A '& ' / ' bab' F" Q' FM %@ ' -#' @ @ ' T' F" N<^" _ ' ']

* - ')Q H' ' ^a*G' $ %G.E' . ' >.6@%' $@*J@@-' 7 D 7%' ' -#' T.* 7%' J %' J *G' G %

6 -# *G@' 7 D 7%' '*G@' %7$ @D*' . ' -' @E * EG' $A' @- -* 7%! I. *7 - * '%' . >' JG DG' *' EE@ % *G *' G@' $7 *' *G@' DG7 DG' . ' *' @* 7%' #@ , 7 # / .' 5A ' & ' / ' ^QaH' G@ @ */ % E .$ $ A' -' -*@ / ' $@*J@@-' G >' -# G % E @W ##@D@%%. ' *G. 76G' J@' @' 7- $ @' *.' ' *' 7E' @' J % E @%@-*' -' bMb' *' *G@' %*' .7-D ' . ' @ >.-*' -#' -' ba^' *' *G@' .7 *G' . ' @ -%' -# J % @E @%@-'@#' $A' #@E7*A' -' baN' *' *G@' *G' . ' @ -%' @' E .$ $ A' # @#' $.7*' bbM' 5: ' +, -* ' b" MH' _ ' ' &

& ' E * D -' #A' . ' E @%' >@-W * .-@#' -' *J.' @**@ %' . ' @6. A' *G@' @ *' 5) ' ' FM(' T' Qa H' I .>' *G@>' *' EE@ % %G@ G # # @#' $.7*' ' bON' G / -6' $A' G@' J ' # @D*@#' ' -7--@ A' -# . *. A' *.' $@' .7-#@#' -' G. -.7 '. ' *G@' 6 -' -' G@' G.7%@' *' E @%' -# $@ 7@ *G@#' *.' *' .-@<*G #' . 'G@' E .E@ *A' G@' $@ 7@ *G@#' *G@' @% #7@' . ' G@ ' E .E@ *A' *.' G@ ' G7%$ -#' .-' D.-# * .-'. 'G % .7-# -6' ' >. - %*@ A' -' D A' -# E A -6' G@ ' @6 D @%' *.' G@ ' @@#< >@4-' J *G -' 'A@ '. 'G@ ' #@ *G' J *G' 6 *' ./@ ' '*G@' D. -# * .-' J %' -.*' 7 @#' *.' *G@' . > -' DG7 DG' . ' G@ ' @%* *@' *' 7> @' .-' *G@' % >@ * 7%*%' @ ' -*@-* . -% J@ @' -.*' D @#' .7*' . ' > -A' A@ % ' _ I '

')^H' # 76G*@' . ' A> - < DG7%' *G@' E * D -' -#' J @' . ' .@*G 7%' JG.' E %@%' G@' G 6G A' 5 ' + "-*' ' 'aH' *@' *G@' #@ *G%. ' G@' G7%$ -#' -#' *G@' %'G@' /@#' .-' *' .>@' 6 / -6' 6@ A' *.' *G@' E.. ' . ' G@' 6 @ *' J@ *G' G@ .%*' %#' *' *G@*' B -6' . ' . -@ $A' .* ' -#' J %' G@ %@ ' @#7D@#' *.' $@6' G@' $ @ #' G@' .*G%' J %G@#' *.' B ' G@ ' DD7% -6' G@' . ' G / -6' $ $@#' *G@' .> -' 6@-@ %*.' #@W %* .A' *G@' %* *7@%' . ' G@.#@ D' -' @/@-6@' . '*G@ >7 #@ %' . 'G@ ' %G@ ' -#' G7%$ -#' $7*' .* ' . J@#' -.' G >' *.' $@' #.-@' *.' G@ ') .D.E' ' Q" H' _ I ']

' ')Q H' ' .> -' #A' . ' G 6G' -B' -# 6 @ *' J@ *G' E .$ $ A' ' #@%D@-# -*' . '*G@ 9 ? ')9 'A 1' "' 44 .(' 1 *T/ H' -' -* > *@' @-#' -#' D. @%E.-#@-*' . ' @6. A' *G@' @ *' 5) ' ' Q O(/ ' aF(' / ' QQ(' T ' aa(' T ' QQH' *' EE@ % .>' *G@%@' @**@ %' *G *' %G@' > #@ ' E 6 > 6@*.' @%*' -@ -# 9 .7-*' - (' *G *' %G@' *@ J #%' /@#' $' %@/@ ' A@ %' *' .-%* -* -.E@' JG@ @' %G@' G # >7DG' 9 7@-D@' J *G' *G@' @>E@ . ' 9 7 D@(' *G *' %G@' %@-*' *' # @ @-*' * >@%' *@-' E.7-#%. ' 6. # *.' @#@@>' E %.-@ %' D7 * -%' . ' *' @*@ 4%' -# >%' . '*G@' >. - %*@ A' . ' *' -# @J' *' . >@(*G *' %G@' G # @%*' *@%' -' D A' -# *G *' %G@ %7 W @ @#' .>' 6.7*' _ I ']

' ') * -D ' H' ' A.7-6' %7$#@ D.-' JG.' $@ -6' @TD. > >7- D *@#' $A' *G@' E @%$A*@' 7-#@' JG.>' G@ %@ /@#' .-' DD.7-*' . ' G %' > %D.-#7D*' -# *G@' #@$*%' JG DG' G@ G # D.-* D*@#' -# G / -6' * B@-' @ 76@ -' *G@' .- * %*' E *A' J %' @G E* 2@#' $A' *G@>') 76') ' ^"F' ^"0' ^" (' # '3 :(!"' 1J!' G %' > 7%*' G /@' $@@-' $.7*' 'a"N' -' *G@' *' 9 : > *& ')b H' J ' $@' .7-#' -' DD.7-*' . ' ' % > ' * -% D*.-' -' @%E@D*' . ' '#@ D.-' . ' 9 7* 6@-- ' JG.%@' - >@ %'-.*' >@-*. -@#.) 76') 'QM 'Q H' G@' # *@. ' *G %' **@ ' D %@ J.7 #' G@' $.7*' ' MNQ' ' # %D.7 %@' # %D./@ @# $A' &@ . >@' 6- @' -' ' % -6 @' 9 ' -# ** $7*@#' *.' *' 767%* -@' D.>$ -@%* G@' *J.' * -% D* .-%' #@-* A -6' *G@' %-G#@ @.-' 7%* D -7% J *G' *G@ Q"' Q

2 * A 6*' ;4<# $%G.E' *.' JG.>' J *G' @.-* 7%' @ >-%')QQH]' >.$ 7%'&7-. '#@# W D *@#' G % + 4 4 " ' "' , ' A- 4-')9 6-!' A '& ' *' ' bQOH' .>@' *G -B' G@' %' *G@' $ %G.E' . ' $.--@')-.' bH' $7*' *' %' JG. A' 7-D@ * -') @ @ ' ' . 'T'MM"H' c&']

' ' ')OH' . ' . #@ 7T' -' -* > *@' @-#' . ' #.- 7%' -'*G@' .- A' @**@ ')c*3' ^^H' JG DG' @> -%' . '*G@ ' -*@ D.7 %@' #.- 7%' D.>E -%' . ' *G@ # %*-D@' JG DG' %@E *@%' *G@>' .>' @ DG .*G@ ' -# ## @%%@% $ %' @-#' $A' *'G@' . ' d #.>-7% 7%* e' G % 7%*D7%) . 'E.%% $ A' -.*G@ '. '*G@'% >@'- >@H G #' %B@# . ' 7DG@ 7% $ %G.E' . ' A.-%' TA ' & ' 'QaH' G %*J.' $..B% .-'*G@' D E*7 @' *G *' G@' > 6G*' * -%D $@' *G@>' -'*G -B -6' -DG@ -%' . '6 -* -6' G % @ 7@%*'G@' E %%@% ' $@ 7* 7' @7 .6A' 7E.-' *G@' *J.' $..B% ' T' - ' & ' 9 ". # EE' aQ ' aQN'(/@' ' - '& ' ' E' aaa(' @ @ 'T'M bH' _ '&' +]

' ' ') H' 76' ^O' ' %7$<#@ D.-' . ' *G 6@' -# > *A' 7-#@' 7--@ D' J *G' $@ *7%' H8 $ $ '1KI G' H- * '1UI G _ ' ']

' ' ')NH')E.E7 A' - * ' . ' ' , H' ' QQ-#' DG$ %G.E' . ' A.-%' $@*J@@-' *' 7E D-7%' -#' *' *@EG - %')D D' < 'aNM< H' %' E @<@E %D.E ' @' %7-B-.J-' $7*' *G@' 7*G. %' . '*G@' ' - ' & # ') ' FOFH' $@ @/@' G@' J %' *G@' %.-'. ' 7 -7%' *G@' @-#' . ' #.-7%' E.' - %')%@@' #' E. ')E"-'' ' N' 9 6-@' A '& ' / ba"H' ' *G %' % D. @D*'G@' J %' > @>$@' . ' ' # %* -W 67 %G@# > A' JG DG' G #' . '%@/@ ' 6@-@ W * .-%' $@@-' -* > *@ A' D.--@D*@#' J *G' *G@' E.@*4% -D@%*. %' G. * A' *@' G %' D.-%@D * .-' G@' %@-*' E@D7- A' # *.' @ % 7% J *G' ' @**@' . ' %A>E *GA' G@' E.E@4% @E A' J **@-' I@$' QQ' aNa' -' JG DG' G@' @D.>>@-#@#' *.' G %' B -#' . D@%' E EG - 7%' *G@' $ %G.E' . ' / ' *G@-'.-' G %' J A' *.' 7' *.' @#@@>' * -' D E* /@%' G@ #' $A' 7-#.$ #' % @T* -*' T) - ' T/' A '& ' T' ^M ' D ' @ @ ' T' b"bH' I .>' --.# 7%' @' .' *' E EG - 7%' J@' -#' *G *' *G@' E.E@4% - 7-D* .-' J %' -.*' -@6 @D*@#') 9 6-@' A '& ' T ' QM"H' G@' % >@' J. B' DG D*@ %@% 7%* D7%' %' .-@' JG.'d'%7$'E @*@T* ' . '67$@ < - *. @>' 6@%% *' @DD @% @' e' T 3 ' @' E .$ $ A' # @#' $@ . @' aNN' -# %% #' *.'G /@' $@@-' $ -#@# -' *G@' DG7 DG' *@ J #% - >@#' .>' *' D@* 7%' T: ' +, -* /' Q H' &% # A' % E 'Qb') . ' . 'B ' E ' 'MF H _ ' ']

' ' ' ' H- ; * ')MQH]

' ' ')^"H' -@EG@J' . ' E.E@' 6 7%' J %' EE. -*@#' $A' G >' .-@' . '*G@' %@/@-' #@ D.-% ' . '>@' >.%*' .7' .-' A'%.7 D@' . ' - . > W * .-' $.7*' G >' %' *G@' E.E@4% @**@' @TD.>>7-< <D * -6' G >' -#' G % @ .J<#@ D.-' @$ %* -7%' DD. # -6' *.' *' 7%* D7% G #' . 6 - A' $@@-' ' %* . -6' .EE.-@-*' . '*G@' G @@' G E*@ %' -#G@ -.-* A' J >A' EE ./@#' . '*G@' &7# D *7>' . ' 6 7%' E7$ %G@#' *' %*@' 'ba ' *' .-W %* -* -.E @' $7*' G # D 7%@#' D.E @% ' . ' *' *.' $@ * -%> **@#' *.'/ .7% E *%' . '*G@' @>E @' J *GW .7*' *G@' E.E@4% B-.J @#6@' . ' D.-%@-*' @$ %<' * - -%' . -' *G@' .*G@' G -#' $ #' $@@-' *@>E. A' EE. -*@#' '#@ D.-' . ' .>@' $A' 6 7%' -#

G # E .> %@#' *.' @% 6-' *G@' @*7 -' . ' *J.' $%@-*' #@ D.-%' @-*' *@ J ##%' *.' > * ' G@' %' %@/@ @ A' $ >@#' $A' *G@' E.E@' . ' -@6 @D*' . ' G %' #7* @%' -# . ' D.>>7-D * -6' J *G' .-. 7%' . ' .>@' 1. * ')NH]' -' G % / ' *' .-%* -* -.E @' G@' B@' 7%* D7%' J >A' EW E ./@#' . ' *G@' &7# D *7>' -# D.-#@>-@#' *G@' G @@' G E*@ %' -' G %*> %<# A' *3' baN')& #' A 'B>' 6 -%' %7>>.-@#' G >' -#' * T -6' G >' J *G' G % E .D@@# -6%' -' > * ' *G @ *@-@#' G >' J *G' ' * ' .-' G % @*7 -' *.' .>@' G %' DD. # -6' *.' 6 7%' J %' *G@' D 7%@' . '*G@' G.%* *A' . ' @$ %* -' %' *.J #%' G >' JG.' J.-' /@' 7%* D7%' #*G@A' $.*G' D.>W >7-D *@#' J *G' $$ *' I 7T' ^Na]' -# .*G@' .EE.-@-*%' . '*G@' &7# D *->' -#'#@ @-#@ %' . '*G@' G @@' G E*@ %' 7%* D7%' -# @$ %* -7% G #' %.' /@-*7 @#' *.' E @ DG' J *G.7*' *G@' E@ > %% .-' . ' 6 7%' G #' %@-*' @**@ %' *.' '*G@' E ./ -D@%' %@ A' DG 6-6' *G@' E.E@' J *G' G. # -6' .E - .-%' D.-* A' *.' *G@' D.7-D' . ' G D@#.-(-#' *'@' D .J-' 'G #' %%@ *@#' -' '#.D7>@-*' E @%@-*@#' *.' &7%* - -' *G *' @.' *G@' @ *' $ #' EE ./@#' . ' *G@' J * -6%' . ' G@.#. @' .'9 .E%7@%* ' 6 -%' *G@ @ . @' @ A' -' 'bb"' #@6 #@#*G@>' . >' *G@' # D.- *@' -#' #@D @#' *G@>' -D E $@' . ' @%*. * .-' 7- @%%' *G@A' @E@-*@#' -' G % @* >@') 6 7%') -' -' 9 6-@' A '& ' T T' aM' 9 -% ' T' MbQ H' ' @$ %* -7%' -.*G -6' >. @' % B-.J-(*@' *G@' D.7-D' . ' .-%* -* -.E @' 7%* D7%' J *G' I @ T' -#' .*G@ %' J@ @' $ - %G@#' *.' *G@' G@$ #') D*. 7-' +, "' -' A ' & ' T/ ' NF" H' J.' J. B% . ' 7%* D7%' @ @T* -*' G@' %*' %' '# .67@' 6 -%* *G@' D@< EG ' .'@T* @>@' 9 .-EGA% *@' E *A' G@' %* @# * .-'*G *' . -#' % @E -*@#' -'A '& ' T/ ' ^^FO' G@' %@D.-#' D.-% %*% . ' %DG. ' .-' -#D. @D* .-%' . '/ .7% @ # -6% . '*G@' D*% . ' *G@' D.7-D' . ' G D@#.-' D.>E.%@#' -' 'baN' G@' >.%*' D.>E @*@' @# * .-' . ' *G@>' % *G *' . ' #' * 'T#" ' ' / '^NQ H' _I ']

' ' ')^^H' #@ D.-' . ' -D.- ' .-@' . ' *G @@' D -# # *@% @D.>>@-#@#' *.' @6. A' *G@' @ *' T) 'T / '^^H' #7 -6' ' / D -DA' . ' *G *' %@@' *G@' .*G@ %' $@ -6') * 'g^O' -#' ^ H' @6. A' J % - . >@#' *G *' *G.76G' 7%* D7% J % / 6 -*' G@' G #' -*' @ -@#' *G@' % *@' %7 D@-*A' -#' G@' # @D*% $ %G.E' &. --@%' *.' JG.>'G@' % J * -6'*.' - 7 @' -*.' *G@' @6@# # % 7 D * .-' . ' 7%* D7%' -#' %.' -*.' *G@' .$ @D* .-%' *.' *G@' .*G@' D -# # *@%' _I ']

' ' ')^ H' ^^*G' $ %G.E' . ' G. %' $@*J@@-' 7%@$ 7%' -#' @% #@ 7%' J %' DGW #@ D.-' -*' .#@T' -#' *-@' $$ *' *.' .* @' '$@ . @' G % %7DD@%% .-'*.' *G@' @E %D.W E *@' I . ' G %' > A' %@@' *G@' .-.-A>.7%' I ' . ' *' @% #@A 7%')D E' 'A '& ' TTT/ Q^NH' JG.' J %' G % $.*G@ ' *@' -'@E %D.E *@' . ' %@/@-' A@ %' G@' J %' >7 #@ @#' -' FQN' $A' * @ DG@ .7% ". ' . ' G %' DG7 DG' *' G. %' EE @-*A' -' @/@-6@' . ' D 7@' E7-%G>@-*% >@*@#.7*' $A' .* @' *@' '6 @ *' # %*7 $ -D@' -'*G@' DG7 DG' -# E D@' T 3' D E' / ' D. ' QQMH' G@' @**@' -' JG DG' G % >.*G@ ' DG@-@ @# ' ---.7-D@#*G@' @/@-*'.'G %' $.*G@' -#%7DD@%%. ' @% #@ 7%' % @T* -*' T (' D E' / ' D. ' QQbH' G@' **@' *@ J #% $7 *' 'DG7 DG' .-'*G@%E.* JG@ @' *G@' >7 #@' J %' D.>> **@#' TMH3' D E' T' D. 'QQ H' _]

' ' ')^MH' ' ^M*G' $$ *' .'*G@' >.W - %*@ A' . -# *' . ' % *' J % *@ J #% D @#

*' 7# %' -' *G@' &7 ' D D' . ' FNF<OM^ ' @' <J % E . ' . ' E @E.% *7%' 7-#@ ' G %' E @#@W D@%%. ' *' 7# 7%' -# *@ ' $@D. > -6' $$ *' 6./@ -@#' . ' *G *A< /@'A@ %' 5L ' +, -* /' QabH' @' %% #*.'G /@'$@@-'*G@' 7*G. ' . ' ' J . B' 7%* * -6' *G@' E @*A' . '*G@' > . -B%' . ' *G@' &7 ' E.%% $ A' ' @' . ' G %' E @##D@%%. ' 7*' *' G % -.*' %7 / /@#' 5' - ' & ' ' FaNH' G.76G' ' % -*' G@' EE@ %' *.' G /@ -.'# A' _ ' ']

#

' . >@' . ' *G@' -.%* D' %@D*% -#7 6@#' -' ' *G@ ' D. > E D *@#' > A*G. .6A' -# J *G.7*' > 7DG' B-. J @#6@' . '*G@' -67 6@' G # @D.7 %@' *.' @$ @J' . ' *G@ ' -. > @-D *7 @' @- @7%) ' TTT H' -# 6@-' T 32*' + -' / ' M^H' 6 @@' -' *@ -6' 7% . ' EG *G@ %@D*% JG.' 6 /@' - >@%* .' *G@' %@/@-' 7 @ %' . ' *G@' E -@* A' %EG@ @%' G@' G 6G@%*' J % # $.*G ' JG.%@' E -@*' J@' @ *. #' J % # 2 2 . ' *7 - ' G@' -@T*' *J . ' J @ @' . ' -# $.*$ ' JG. ' *' > A' $@' E @%7 > @#' -%J @ @#' *.' &7E *@ ' -# 9 % @W %E@D* /@ A

E EG - 7% *@ % %@/@ ' * > @%' 5 *' TT/ ' Q ' TT/ ' ^"' T ' b' T / ' ^H' *G *' $@% #@%*G@' -.%* D% JG.' 6 /@' *G@' G 6G@%*' E D@' *.' # $.*G ' *G@ @' J @ @' .*G@ % JG.' 6 /@' *G *' E D@' *.' $.*G ' -# JG.' #@-* @#' G > ' J *G' *G@' .#' . ' *G@ &@J%' . > @' . ' *G@ > ' %D $@#' *.' $.*G' *G@' . > ' . ' -' %%' . ' ' %J -@') E EG ' TT/ ' ^"H ' DD.7 -* -6' *G7%' . ' *G@' &@J %G' E .G $ * . -' . ' *G@' 7%@' . ' %J -@4% @%G' G@ @' J @ @' *G.%@' JG.' % #*G *' $.*G' G # G ' B@' ' J . > -(' -# JG.' * 76G*' *G *' *@ ' #@ *G' *G@' 7 A' @-W 6G*@-@#' -.%* D' G / -6' D > $@#' *G .76G' *G@' @ > %* . ' *G@' .*G@ ' DG. -%' J . 7 #' %*@E' . -' *G@' G@ #' . ' $.*G' -' . #@ ' *.' ** -' *G@' 7EE@' # %* D*' E @% #@#' ./@ ' $A' $@ .

.*G' @- @7%* -# E EG - 7% D@-%7 @' *G@' 6 -. -D@' . ' @$ @J' @TG $ *@#' -' *G@' -.%* D' EE .E * .-' . ' D E*7 @' - > @%' @- @7%) ' bH' *@ %' 7%* G *' $.*G' J *G' *G@' . -6' . ' #@ -.*@%' d' . 7 -* 7% e' $7*' J *G' *G@' %G. *' . ') $ *GH' > - @%*%* *G@ %*' G@ /@-' '

I+ (' . ' ' E' ba]' 7*' E EG - 7%)TT/ ' ^"' T ' bH' D. @D* -6' J *G' > . @' %B ' @TE -%* G *' $.*G' -' *G@' $ @' .76G*' -.*' *. ' G@' * -% *@#' %' ' *' J@ @' ' -.7 -' -' EE.% * . -' *. ' + !E*.!' $7*' %' ' 6@ - * /@' D %@' -#' *G *' * # 3HL' J %' *.' $@' * -% *@#' F -' L 2' #223 E I' . ' %' 7 'G # @ -#@ @#' 8 4' 2 J 2N

-' A - -' , ' J@' G /@' *' @ %*' *G @@' E@ W %. - 6@%' D @#' $.*G' / 2')^H' $.*G' > 6-7%

<-* JG. >' &@%7%' #@%D $@%' %' G %' *G@ ' % G / -6' @D@ /@#' . > ' G >' ' E. J@' JG DG' -' G >' *. . B' *G@' E D@' . ' *G@')EER' ^a' ^NMH) Q H' $.*G' E /7%' ' d 7@ -' /. D -*' -' 'UU) E ' QMQH' -#') MH' $.*G' # > %' . -D@' 7 @ ' . /@' % T' . ' *G@' *J@ /@' DG. -%') E ' MF"H' - . J' . -@' . ' *G@' DG. -%' . ' E7 - %G > @ -*' JG.%@' % *@ *@' G -#%' *G@' D7E' . ' .$ / . -' *. ' %.7 %' $.7*' *.' > 6 *@' -*.' -@ J' $. # @%) E ' M "H _ ']

! ! ' ' 7T@ @' H" / :

' % !'

') ^H' ' E ' Qa' ' .*G D' . D@' > *A @#' *' . > @' J *G' %@/@-*A' .*G@ %' 7 -#@' 7 @ -' 5 ' ' . ' Qa' E ' ' QF^ H

') QH' E ' ^Q' ' > . @' D@ @$ *@#' .*G D' > *A ' JG.' %7 @ @#' 7 -#@ ' *G - D7% B -6' . ' *G@' .*G%*. J #%' *G@' @-#' . ' *G@' .7 *G' D@ -*7 A' % D*%' %@@ > ' 6@ -7 -@ ' -# D. -* -' > -A' -*@ @%* -6' #@* %' . ' .*G D' @' -' *G@ -#% $. #@ -6' . -' *G@' -7$@' G7%' / 6@' @' J *G' *%' G@ # > @ -' -# D. > > 7 - ' @%E. -% $ *A' EE@ ' -' D E' ' *@ ' / .7%' *. *7 @%' G@ J % # . J -@#' -' *G@' /@ ' 9 7% @7%' JG DG' . J %' -*. ' *G@' -7$@' G@' D*%' @' -' *G@' . > ' . ' -' @E %* @' . > ' *G@' . *G D' DG 7 DG' *. ' *G@' DG 7 DG' . ' EE #. D ' JG *G@' . -7%' JG. ' J %' d' 7T' DA*G @ e' G # %@-*' G %' @ D%') 7 - *' . ' " . * E' FO"(' ' ' . ' E ' ' (@ ' / ' QO H(' ' ' ' D. **' $ ' - ' ' , ' : , -* ^ b' E ' " ' -' *G@' *. E. 6 EGA' . ' *G@' @6 . -' JG@ @' G@' %7 @ @#' *G@ @' %' -' @TG 7%* /@' * D @' -' *G@' ^C" -, . , ' 3 ' $ " * @ 3' ^ ^< Q ' *' T@ T' E ' aMO<aNQ ' $A' . @%%. ' . > %DG@B' . ' *G@' ' - /@ % *A' . ' 2 _ ' ']

') H' ' > . -B' . ' 9 . 7 -* - ' @' %7 W @ @#' J *G' > -A' . ' *G@' $ @*G @ -' * *G@' G -#% . ' *G@' D@-%' JG. ' -/ #@#' @%* -@' -#' $ ' 7 -#@ ' 9 / ' *G@ ' 7@@ -' @D@ > $@ ' MOM ' .2' ' ' F ' / ' M H' _ ' ']

') aH' . -@' . ' *G@' . 6 - ' 9 @%% -' . ' 7DG *@' @ #@ %' D. -#@ > -@#' * ' D. 7 -D ' -#' @T @#') ' H / -' . ' -* .DG ' ' . ' E ' QbN(' D ' @ ' T ' aO]' _ ' ']

') bH') Q# M HR' $ %G. E' . ' *7% -' A ' > ') @' , 7 @ -' 1 ' +, ' ' ONNH ' . ' J %' E @%@ -* *' *G@' D. 7 -D ' . ' -* .DG ' D ' aab' -' *G@' > **@ ' . ' -' @ - ' @- ' -#' *. . B' -' D* /@' E *') #' ' bON ' b M ' b O ' bNa ' bNb(' @ > ' T / ' Fb" H ' @' J %' %. ' E . > -@-* *' *G@' D. 7 -D ' . ' . -%* -* -. E @' aa ' 6 -%* 7*ADG@%) #' ' ^M ' ^O" (' @ > ' T / ' FbN ' : ' Q M ' Q b' b^^<b^M ' bMaH ' -# *' G D@#. -' -' ab^' %7$%D $@#' *G@' D. -#@ > - * . -' . ' .%D. 7%) #' ' MO" (' @ > ' T / ' FFMH ' -' ab ' G@< %7$%D $@#' *G@' @**@ ' . ' G %' E . / -D@' *. ' *G@' @ > E@ . ' @. ') 9 -% ' / ' baNH ' _ ']

') FH ' ' @D ' b' $$ *' -' @%* -@' -# .7 -#@ ' . ' *G@' 7 ' . ' *' $ %' @' J %$. -' -' 8 7 ' aMN ' -@ ' @% @ ' -' EE #. D ' $' @ 6G*' A@ %' . # G@ @ -*@ @#' ' -@ 6G$. 7 -6' > . - %W *@ A' -# *' @ 6G*@@ -' J @ -*' . -' E 6 > 6@*. ' *G@' G. A' E D@% *' &@ 7% @ > ' JG@ @' G@' @ -*@ @#' *G@' > . - %*@ A' . ' *' %% . -' *' *G@' 6@' . ' *G *A' G@' @%* $ %G@#' G > %@ ' % -' -DG. *@' -' *G@' #@%@ *' JG@ @' G@ /@#' -' ' D /@ -' @/@ ' E@ < %. -% . - 6' G > ' *G@ @' G@' #' *G@' .7 -# * . -%' . ' G %' > . - %*@ A' . -' ' .DB' . -' *G@' # . -' /@ ' JG@ @' *' %* ' @ > -%' ' 9 7 A#%' ' "3 @' ' # E' QQN ' @' J %' . # -@#' E @%*' $A' 7%* 7%' E * DG' . ' . -%* -* - . E @' -' *G@< A@ ' aN^' @/@ 4 ' > @- -% 7 - *@#' *G@ > %@ /@% %. . -' *@' ' *.' *G % D. > > 7 - *A' J G DG' @#' *. ' ' > T*7 @' . ' @@B' -# > @ - -' *@% ' -' *G@< D@ @$ * . -' . ' . A' . > > 7 - . -' $ %' . # -@# *G *' *G@' %' E *' %G. 7 #' $@' D@ @$ *@#' -' >@ - -' $7*' *G@' D*7 'J . #%' . '@. 7%@D * . -' $@' % #' -' @@B' -' aNM' *G@' . 6 - ' > . - %*@ A' G #' -D @ %@#' %. ' > 7DG' *G *' G@' $7 *' -. *G@ ' *' *' %G. *' # %* -D@' @' J %' %@ -*' %' -' >$ %% #@/

.' .-% -* -.E @' -' ; 'b ' $A' *G@' E * TDG'
%'*.'D.7-*@ D*' *G@' - 7@-D@.' @/@ 7%' -#
*G@' 9.-.EGA% *@%' J *G' *G@' @>E@ .' - %* % 7%'
H- '1M1G' -# 6 -' $A' @*@' *'.' &@ 7% W
@>' -' 3' bM^'*.' %B' C.>'*G@'@>E@ .' @> %W
%.-'.'*G@' T@%' #7@' $A' @%* -@' -# G@ E' *.'
@$7 #' *G@' DG7 DG@% 7-@# $A' -/ % .-`` @'
(# @#' @D'b bM 6@#' N^' A@ %' %' @' J %'
J **@-' $A' A '.' DA*G.E. %' H'5$ *
)^MH]' .E.7%@T* D*% .>' *' J '$@' .7-#' -'
@ @ 'T'QOa<QOO' -# I@7 A')*' $'/ '
hM"<MQ' G@ JG.@ @' %' -' .*@ @ ' .-J<
*'l ' _ ' ']

V ' ' ' G A6 -'#@*A'7-#@'JG.>'
*G@' I *G@ %' @D.6-%@#&7E *@' -'*G@'>A%*@ @%'
D.--@D*@#' J *G' G %' D7 *' / .7% A'D @#' $<
2 ' $ #' @$ # '*G@%@ E@-*' J %' > #@' 7%@
.''%G E@' JG DG' $ 27%' %%7>@#' -'. #@''*.'
> B@' ./@ *.' G %' .J-' # 76G*@' .%@ E -'
) ' >.$ 7%' /' Q^('I D7% 9 @ -7%' #@
) ' .5'('D'^^(' *' ?, 3 *' D'Qa'
-' 7- *' ' " ' @-. > -*' D. @D*%' '
G@' @ @ @-D@%.'*G@' D- *7%'.'*G@' #@ *A' -# G %
>A%*@ @%' -' ' @ -@#' *D@' -'*G@' (2* #
., ')^ OaH'*''TT/ 'E'M""') ' '9 7 A4%
("-'3' ': .E*' '^"^<^"F H' _ ' ']

' H" $$ =')QH]

' ')^H' @E' ^N' > *A' J *G'
.EG >7%' *' -*.DG' -' %# '7-#@' @ .<
#. 7% *G@' 6./@ -. ' -' *G@' @6-' .' .$7%'
)I*#' @%' -' 3' +' * -# @>' A'MFFH
_]

' ')QH' ' ./ * - %*' E @%$A*@ '
. # -@#' $A' 9 D -7% % .A * - %*' $ %G.E'.'
.-%* -* -.E @' @' %@D@#@#' E @/.7%' *.' M "'
.>'*G@'> -'$.#A'.'*G *'%@D*' J *G'*J.'.*G@ %'
G@.D* %*@% -# 9 D 7% ' G@A' > -* -@#'*G *'
% @'.76G*' *.' $@' D@ @$ *@#'.-'*G@' % >@# A'
-# -'*G@' % >@> --@' %*G@' &@J %' $$ * 7%'
%.' D.>E -@#' *G *' 7-J. *GA' E@ %.-%' J@ @
#> **@#' *.' *G@' ./ * - %*' D.>>7-.-' -'
D*' G@' -# $ %' . J@ %'.7-#*G@' % >@' 7*
J *G' *G@' ./ * - %*%' JG DG' *G@' ./ * - %*%
.7-# J *G' *G@' DG7 DG' G@' % >@ *@-#@-DA'*.'
@E@ *@#'%DG %>%G %'.*@-'$@@-'%@@-' >.-6'%.>@
>.#@ -' %@D*%' .'*G@' % >@' *AE@' -A' >-7*@'
7@%*.-' .>%' '$ %%'.' @-@J@#' %@E *.-%'
@' $@D >@ $ %G.E' .' ' %> '%@D*' D @#' *@'
G > ' $G * - ' JG.%@' $ E* %>' J %' @D.6-%@#
-' *G@' %@/@-*G' D -.-' .' *G@' %@D.-#' 6@-@ '
D.7-D ' .2.>@-') ' ' / '^ H' 6 /@%' .-6'
DD.7-*' .' G %' %@D@%% .-' -#' *G@ @7E.-' * B@%
.DD %.-' *.' * @ *' .' *G@' / .7%' * >@%' -#
>.#@%' .' .$%@ / -6' *G@' %DG ' @ %*
_]

' ') H' ' 6 @ *' @-#' .' *G@'
>.-B%' $7*' G >%@ ' > @#' @' J %' '-*/@'
.' &@ DG.' -#' %*@#' -' *G@' %@D @DA' .' *G@'
-6G*' #' *G@' D@ %' .7-# &@ DG.' JG@@' G@'
@ *' ..#' .'*G@' >.-B%') #-%' -' & 4'
D' ^^Q H' _& ']

9' %*G@' %*@ -' -> @' .'
G@' >./@>@-'#@% 6-*@#' * E %% -%>' -'*G@'
?@%*' *' . @#' 'E.*.-'.'*G@'6@*'9.-<
DG -'>./@>@-*' -#'D -'.-A'$@' 6G*A'7-#@W
%*..#' -'D.--@T.-'*G@@J*G' ?@'D -'* D@'*G@

%@'.'*G%'G@ @%A' $ DB' *.' *G@' 6@'.'&7%*-'
9 *A ' -'G%' ' 'h'FM'G@' @@%*.'*G.%@
d'JG.' >'*G*' *G.' .-' %*G@' I *G@ e' -#
D.-#@>-%*G@>'('D.7#@>-*.-' ?GDG' G@' @W
E@ *%' -'G% C'J ,'& , *h'^Q 'D' 7 4%
"." ' + 3* *' ' ^M (' *' ' FQF('
C3 4' +, ' ^N (##J@ ' -#@@#' -'
-- ' "'/ 'QF' %D $@%' *% . 6-'*.' >.-'
9 67%' D'8 "' ' ' QM' .J@/@' *G %'
> A'$@' *%'#@/@ .E>@-*' @ -@'.-A' *@'.-' G@'
Q-# D@-*7 A' J %' *G@' 6@' . ' -.%* D %>' .J'
.-@'.'*G@'@%%@-* 'E -#E @%' . ' -.%* D %>' %'
*G@'@> - *.-'*G@. A'JG DG'E D@%' '-7>$@'.'
@.-%'@> - *.-%' .>'*G@' /-%' @-6'-*@ W
>@# *@' $@*J@@-' .# -# *G@' @ *.-' G@'
DG >E.-%' . ' G %* -' .*G.#.TA' J@ @' @#' -'
.EE.%*..-'*.'*G %' @J '*.'-%*%*>.%*%* @-7.7%A'
7E.-'*G@' /-@' 9.- DGA' .#4%%.@'-#@E@-W
#@-*' -# $%.7*@'@T %*@-D@' -# $@-6' G7%' J@'
-#' @- @-%' J *-6' ' * @ *%@' 6 2 ; C-'
%.>@*>@' $.7*' ; 'MTP'H(' . ' 'E'
QFM]' ## @%%@#*.' '+.> -' E @%$A*@' 'I. '-%'
JG.'G #' @-' J A'*.' -.%* D %>' % '9 -.'
G # J A%' $@@-'*G@' DG.%@-'G 7-*'.' -.%* D %>'
G@ @' *..'*G@' @ D* .-' *.' *G@' .EE.%*@ @T* @>@'
.7-#' *%' DG @'#@/@ .E>@-*' % * D' -.%* D %>'
E D@#' > -A' @> - *.-%' %7$. # - *@' # / -@'
$@ -6%' $@*J@@-' .#' -# > -'(-# E. -*@#' *.'
*G@' .-' -# *G@' . A' G.%*' %%E@D >@-%'.'%-DG'
@.-%' .' @> - *.-%' ' @ *7 ' + "' A ;'
D' ' G@ '.EE.-@-*%' % G %* -%' J@ @'.$ 6@#'
*.' -EG. #' *G@' @T %*@-D@' .' *G@' .-' -# *G@'
. A' G.%*' -#' A@*' G # *.' #@/%@' %.>@' *G@. A'
JG@ @$A' *G *' @T %*@-D@' D.7 #' $@' @D.-D @#'
J *G' *G@' / -@' 9.- DGA' .>@' *G@ @ . @'
#.E*@#' *G@' / @J' JG DG' .>@' D %@ $.-*@'
9.- DG -%>' G@A' #@ @-#@#' *G@' 9.- DGA' $A'
#@-A -6' *G@' #@ *A' .' G %*' *G@ %' @ '$ DB' .-'
*G@' *G@. A' JG DG' #@-* @%' *G@' @ %.-%' .' *G@'
.#G@ #' J *G' *G@' I *G@ ' -# JG DG' 6.@%' $A' *G@'
-> @ .' $@ -%>' *G.76G' Z' J *G' > -A'
-.*G@' %@D*' -# G@ @%A' *G *' -> @' %' -.*' #@W
/@#' .>' *G@' .6- ' -/@-*.' .' *G %' / @J'
$@ -%>' -' D*' J %' .-@' .' *G@' -@/ * $ @'
> %* B@%' >@-' >7%*' ' -*.' JG @' 6 .E -6'
*G@ ' J A' *.' *G@' D.>E @*@' G %*. 6 D ' .-W
D@E*..' *' J %' -'*G@' Q-# D@-*7 A' -'. *G.#.T'
@ D*..' 6 -%*' -.%* D %>' % -' *G@' a*G'
D@-*7 A' *G@' $@ -%>' .' *G *' E@ .#' -' *G@'
G -#% .' 9 D@ **%' .' -DA ' J %' ' @ D*..'
6 -%*' -%>' @ *7 -' -#@@# @TE @%% A'
%%@ *%' -' *G@' .E@--6' .' G %* @ *%@' ! G %*'
T@ %'*G *' *G %' G@ @%A' G # %E 7-6' .7*' .' '
#@% @*.'> -* -' .*G.#.TA' ?@' >6G*' D.-W
D 7#@' ' *G *' $@ -%>' J.7 #' G /@'
%E 7-6'7E' %*' .' ' -' % '9 -.' 7*' J@' @'
-.*' @ *'#@/.# .'E.%*/@' @/#@-D@*.'*G %@ @D*'
. ' ')G@'@ @%*' @ #@ %' .'*G %E *A'$@.-6@#
*.'*G *'# %* D*' T@ %' J %' 'D.-@%%.' .>'
% '9 -.' .@*-%' -#' G %' $.*G@' J@ @' .>'
>A - ' G@' %@D.-# *' @ #@ %' .'*G@ %@D*'
E 6.-7%' @.>@-@%' -# $@ 7%' J@ @' >@>$@ %
.'*G@' .> -' G- DG' $7*' A@*' *%' %*@ -'. 6 -'
% %* ' 7 *G@' D.- >@#' $A'*G@' E@ % %*@-*' #@W
%D E*..' ' $@ 7%' %' -' 6AE*' -'. ' D -'
-' *G@' J *@ %' .' *G@' a*G' Z' b*G' D@-*7 @%'
-' D*' -'*G@' %@D.-#' % -'@/@ A'%7DD@@#-6'@@-<
*7 A'*G@' .> -' G- DG' J %#@/.# ,'%E@D7 W
*/@' $ *A' %7 D@-*' *.' .6 -*@' ' G@ @%A'
%*. -%' -*7 A' D.-D 7#@#'*G@ @.@ *G *'
%7DG' '*G@. A'>7%*'G /@'$@@-'#@/%@#' -'*G@' %*'
7*' A@*' *G.76G' 7- $@*.' .6 -*@' *G@'

G7 DG' 7%' .-@' $ '*G@' DG @ '%*G!@%' ?$@ @.*#' *G@' D.-* ./@ % ' * 766 @' J % ? 6@#' I #>' *G@' A@ '^N"' * '*G@'#@ *G'. ' EE. A*7%' $.7#' QMF'*G@' -* < - %* D' E *A' #' .- @' J %# 9 #@#' -*.' *G @@' 6 @ #' %@D* .-%' '^%*' *G@ @ ?@ @' *G@< . .J@ %'. ' .@*7%' ' '' * %% -' 9(Q-#' *G@' E *A'. ' EE. A*7%' JG DG')-@%*@#' .' %* .-6 A' 7E.-' *G@' E@ %.- ' # %* -D* .-' $@*J@@-' *G@' I *G@' -#' *G@' .-' %*.' $@ D @#' $A' *G@ ' .EE.-@-*%' *G@ %*%(JG @' *G@ @' J %' M #' *G@ -*@ >@# *@' E *A'. ' V@EGA -7% -# %*7%' EE. A*7%' -' D#' DD7%@% %*7% 5 # OH' . ' - @-* -6' '-@J'G@ @%A' JG DG' #@-* @#*G@' DG7 DG' J %' -' 6@-@ '@-*G7% %* D A'. *G.#.T' @ *7 -#% J. B' 6 -%#' T@ %' %* D @-#' @/ #@-D@' . ' *G %' @*' .-@ E. * .-' . *' @ ' -*.' *G %' %E@D7 * /@' @ . ' G@' %@7#.< @ *7 <' -' -'G %* @ * %@ 6 -%*' G@ @% @%' D' Q^' *@ %' '% . '.-@' @D* .-'. '*G@' 9 .-* - %*%' G@ #@#' $A' 'D@ W * -' @%DG -@%' JG. ' -' ## * .-'*.' *G@'. # - A' *G@. @%' . '*G@' %@D*' G@ #' *G ' G %*' J %' $.*G' I *G@' -#' .-' G %' %7$# / % .-' . ' *G@' %@D*' > A' G /@' %E @ #' -*.' .-*7% -# 6 /@-'@ > E .A W > @-*' *.' @6. 7%' G 7 > *7 67%' JG.%@' J W * -6%' J@ @' -' *G@ a*G' D@-*7 A' 7.*@#' .-' $.*G' % #@%' . ' *G % 7@%*.-' G7%' % ') - -#' -.' DDT' J@' -# G >' 67 -6' 6 -%*' *G@' $@ W -' E *A' -' @6. A4%' .J -' @E %D.E ' D *A' .' @.< @% @ ' -# %* / -6'*.' @TE -' J A' *G@' . D@' . ' '%@-*@-D@' *G@A' $ .76G*' . J #' .7*' . ' @6. A4%L @F@ `%% ' . -' JG DG' -' %' . W . J %1' & @E ' T ' ? ' 8 S' ' 5? ' 2 # . ' 2(JG@ @' *G@'D.- 7% .-' $@*J@@-' /# ..4 %-# , ' @#' %' -' *G@' D.-* ./@ %A' $@*J@@-'*G@*J .' .-A% '. ' . -@ -#.' @T -<' # *.'>7DG'#@$ *@$@*J@@-'E@ %.-%JG.'J@ @'%7$W %* -* A' 6 @@#' _ % 7%)FH]' G@' * <' E %% -' -# $@ -'* @J %' %E @ #' -*.'*G@' > .%*' # %* -*' %*' $@ . @' *G@' > ## @' . ' *G@' M #' D@-W *7 A' %' *G@' #.E* .-'. '%.>@JG *' % > ' / @J %' @#*.'*G@'# %D7%% .-'$@*J@@-' 6@-' -# @ A 7%' . ' .%* ' H: ? G' -' *G@' > 6 >'. ' G@ @% @%' * 76G*' $A' 7'. ' >.% * ' #@ -' / @J %' %@@>'*.'G /@' G #' -' >E. * -*' %G @ ? @' %G ' D.-D 7#@' J *G' ' $ @' %* *@>@-*' . ' *G %' G@ @%A' G.%@' JG.' J %G' ' >. @ @-6*G@-@#' .-@' > A' D.-%7 *' . -@ ' JG.' % ' G.J@/@ ' >. @' *G -' 7%7 A' -/. /@#' ?G@-' #@ -6' J *G' *G %' G@ @%A' 9 7DG'. 'G %% * @>@-*' %@*% . *G' -.*' -#@@#' JG *' *G@' 7EG. #@ %*G@ @.' * 76G*' $7*' JG *' G@' D.-D@ /@% *G@A' >7%* G /@ * 76G*' JG DG' % /@ A'# @ @-*' *' *G@' $@6 -W - -6' . '*G % * D @' J@'%* *@#*G *' *G@' 9 .- @> -' E *A' J@ @' # / #@#' -*.' *J .' %@D* .-%' -@ 67 #@#' *G@' 9 .- DGA' $A' #@-A -6' *.' G %*' -A' @ '%G @' -'*G@' / -@ *7 @' G@A' J@ @ $.- *@%' . 'E7 @' G7 > - * -%' -'*G@ ' / @J' . G %*4%' E@ %.- ' G@' .*G@ '67 #@#' *' $A' #@-A W -6' -A' E@ %.- ' # %* -D* .-% -' *G@' .#G@ #' -# *G7%' #@-* A -6' *G@' I *G@' -# *G@' .-' * ' *G@' # D7 *A' %* @#' *G@>' *G *' G %*' % D @#' *G@' .-'. ' .#' -# *G *' '%.-'-@D@%% A' %7EE.%@#' ' I *G@' # %* -D*' .>' G >%@ ' @ *7 ' + " 'A ;' .' ^" ' G@A' @/ #@#' *G % # D7 *A' $A' > B -6' '# %* -D* .-' $@*J@@-' *G@' .6.% -# *G@' .-'. ' .#' G@' .6.% ? % *%@ ' @*@ - A' #@-* D ' J *G' .# *G@ I *G@ ' G@' .-' . ' .# #' -.*' @T %*' *' *G@' -D - * . JG@-'*G@' *@ - ' .6.% > - @%*@#' *%' D* / *A' -' *G@' %EG@ @' . ' * > @' -' -# *G .76G'*G@' > -' G %*' &@%7%' d' -' *G@' # @%* > @-' *@ *G@ 6 @#' -' *G@ 6 @ *' @%< *. -' -# 7*ADG -' # %D7%% .-% . ' *G@ b*G' D@-*' @*' $@ - %>' D.-* -7@#' *.' -6@ ' .-' - 0! .7% *` *@ %3' E EG - 7%') .@ ' H' % A%' *' -' G %' * > @' *G@A' ?@ @ %* ' -7 > @ .7% -' 9@%.E.* > 'J -#' -' @ > 6 YZ ' D*' JG DG' -' -W %D E*. -' # %D./@ @#' *' . -@' -' ^OaQ' D.-W > %'Q *' G G%' ,;-*' U'Z-G' ' 7%' # D@ %' @*' &4 *@ ' -/@- % e'@/ #@-* A' @ @D*@#' $A' $@ -' #>-# ') . GD.*@4#) ,* ' + . 4 -* E' ^"Q H' ' G6-%* -@' %E@ B% . ' *G@ > ' G. J@/@ ' % E D* D A' @T* -D*' -' D ' ') ' 3' H -' . C4*DT ' ? @' G /@ *G7% %B@*DG@#' *G@# @D*' G %*. A'. ' $@ - % > ' $7*' J@' D -' * D@' *' -' .*G@ ' # @D*. -%' G@ 9 .7* - %*' %@D* . -' . ' *G@' OH' . ' - @-* -6' '-@J'G@ @%A' JG DG' #@-* @#*G@' DG7 DG' J %' -' 6@-@ '@-*G7% %* D A'. *G.#.T' @ *7 -#% J. B' 6 -%*' T@ %' %* D @-#' @/ #@-D@' . ' *G %' @*' .-@' E. * .-' . ' *' @ ' -*.' *G %' %E@D7 * /@' @ . ' G@' %@7#.< @ *7 <' -' -'G %* @ * %@ 6 -%*' G@ @% @%' D' Q^' *@ %' '% . '.-@' @D* .-'. '*G@' 9 .-* - %*%' G@ #@#' $A' 'D@ W * -' @%DG -@%' JG. ' -' ## * .-'*.' *G@'. # - A' *G@. @%' . '*G@' %@D*' G@ #' *G *' G %*' J %' $.*G' I *G@' -#' .-' G %' %7$# / % .-' . ' *G@' %@D*' > A' G /@' %E @ #' -*.' .-*7% -# 6 /@-'@ > E .A W > @-*' *.' @6. 7%' G 7 > *7 67%' JG.%@' J W * -6%' J@ @' -' *G@ a*G' D@-*7 A' 7.*@#' .-' $.*G' % #@%' . ' *G % 7@%*.-' G7%' % ') - -#' -.' DDT' J@' -# G >' 67 -6' 6 -%*' *G@' $@ W -' E *A' -' @6. A4%' .J -' @E %D.E ' D *A' .' @.< @% @ ' -# %* / -6'*.' @TE -' J A' *G@' . D@' . ' '%@-*@-D@' *G@A' $ .76G*' . J #' .7*' . ' @6. A4%L @F@ `%% ' . -' JG DG' -' %' . W . J %1' & @E ' T ' ? ' 8 S' ' 5? ' 2 # . ' 2(JG@ @' *G@'D.- 7% .-' $@*J@@-' /# ..4 %-# , ' @#' %' -' *G@' D.-* ./@ %A' $@*J@@-'*G@*J .' .-A% '. ' . -@ -#.' @T -<' # *.'>7DG'#@$ *@$@*J@@-'E@ %.-%JG.'J@ @'%7$W %* -* A' 6 @@#' _ % 7%)FH]' G@' * <' E %% -' -# $@ -'* @J %' %E @ #' -*.'*G@' > .%*' # %* -*' %*' $@ . @' *G@' > ## @' . ' *G@' M #' D@-W *7 A' %' *G@' #.E* .-'. '%.>@JG *' % > ' / @J %' @#*.'*G@'# %D7%% .-'$@*J@@-' 6@-' -# @ A 7%' . ' .%* ' H: ? G' -' *G@' > 6 >'. ' G@ @% @%' * 76G*' $A' 7'. ' >.% * ' #@ -' / @J %' %@@>'*.'G /@' G #' -' >E. * -*' %G @ ? @' %G ' D.-D 7#@' J *G' ' $ @' %* *@>@-*' . ' *G %' G@ @%A' G.%@' JG.' J %G' ' >. @ @-6*G@-@#' .-@' > A' D.-%7 *' . -@ ' JG.' % ' G.J@/@ ' >. @' *G -' 7%7 A' -/. /@#' ?G@-' #@ -6' J *G' *G %' G@ @%A' 9 7DG'. 'G %% * @>@-*' %@*% . *G' -.*' -#@@#' JG *' *G@' 7EG. #@ %*G@ @.' * 76G*' $7*' JG *' G@' D.-D@ /@% *G@A' >7%* G /@ * 76G*' JG DG' % /@ A'# @ @-*' *' *G@' $@6 -W - -6' . '*G % * D @' J@'%* *@#*G *' *G@' 9 .- @> -' E *A' J@ @' # / #@#' -*.' *J .' %@D* .-%' -@ 67 #@#' *G@' 9 .- DGA' $A' #@-A -6' *.' G %*' -A' @ '%G @' -'*G@' / -@ *7 @' G@A' J@ @ $.- *@%' . 'E7 @' G7 > - * -%' -'*G@ ' / @J' . G %*4%' E@ %.- ' G@' .*G@ '67 #@#' *' $A' #@-A W -6' -A' E@ %.- ' # %* -D* .-% -' *G@' .#G@ #' -# *G7%' #@-* A -6' *G@' I *G@' -# *G@' .-' * ' *G@' # D7 *A' %* @#' *G@>' *G *' G %*' % D @#' *G@' .-'. ' .#' -# *G *' '%.-'-@D@%% A' %7EE.%@#' ' I *G@' # %* -D*' .>' G >%@ ' @ *7 ' + " 'A ;' .' ^" ' G@A' @/ #@#' *G % # D7 *A' $A' > B -6' '# %* -D* .-' $@*J@@-' *G@' .6.% -# *G@' .-'. ' .#' G@' .6.% ? % *%@ ' @*@ - A' #@-* D ' J *G' .# *G@ I *G@ ' G@' .-' . ' .# #' -.*' @T %*' *' *G@' -D - * . JG@-'*G@' *@ - ' .6.% > - @%*@#' *%' D* / *A' -' *G@' %EG@ @' . ' * > @' -' -# *G .76G'*G@' > -' G %*' &@%7%' d' -' *G@' # @%* > @-' *@ *G@ 6 @#' -' *G@ 6 @ *' @%< *. -' -# 7*ADG -' # %D7%% .-% . ' *G@ b*G' D@-*' @*' $@ - %>' D.-* -7@#' *.' -6@ ' .-' -

' ' ' & > ' ' -D@ * -*A' $@%@*%
*G@' . > ' @*A > . .6A ' . 6 - ' EE D $ *A ' -#
@ ' EE D * .-' . ' *G %' -D @ -*' - > @ ' G@'
$ -' E@.E @%' -#' @ 6 . -' G /@' $@@-' #@%D $@#'
%' *G@' / @ A# - %*<G@ E' . ' @ -* %> e
G@' 6@-7 -@' $ -%' @' E@ @D* A' # %* -D*'
. > ' *G@' ' . ' *G@' %E -' @ ' -# . > '
d' *G@' ""-'_ . ' *G@' $ @' JG.' @' E .$ $ A'
#@-* $ @' J *G' *G@' > @ *@%' . ' > A *@%
. ' ' $ ' . @' *G@A' *. ' $@' #@-* @# J *G'
*G@' V $ -%' . ' % $ -%' . ' *G@' 7 -' JG.' D -'
$@' G %*. D A' %G@J - ' #7 -6' *G@' N*$' D@-*7 A'
#@ $@ *@ A' *. ' G /@' #.E*@#' *G@ ' - > @' -'. #@ '
*. ' /. #' *G@' E@ %@D-*. -' . ' *G@' 9 .G > > @# -%'
*@ ' *G@' N*G' D@-*7 A' 9 .G > > @# -' J *@ %6 /@'
*. ' *G@%@' %@7#.< $ -%' %' J@ ' %*. ' *G@' 9 -<'
@ -%' *G %' - > @' -#' %. > @' . ' *G@' E@D7 * @%'
. ' *G@' . -@' %@D*' @' ** $7*@#' *. ' *G@' .*G@ ' -!'
@T* D $ @' @E7 7% . -' E @/ @#' . -' *G@' %7$ @D*'
7 -* ' -' D. > E * /@ A' @D@-*' A@ %' *G@' %D @#'
$. .B%' . ' *G@' $ -%E .E@' G /@' $@@-' J *G' /@ A'
/ @#' $ *A' @# *@#' $A' ADG%@ - ' 9 **' . $@ 6'
5+ 3 ;' O - * C-*' ' 3 4' C-*' ' '
. ' "- C-*' & " SC ' 3 C-*' Q' /. %'
ad' ^ ^bH' -#' ' @*@ > --' 5?, - C C-' - 2'
& ' ("C-*' 2C ' & ' 3 4' C-'
C-' ("3 C4' -C4 4' 43 -*Q' /. %' ^ FOH'
G@' %*<> @-* . -@#' J. B' % *G.6 EG@#' -'
G@' % -67 ')# D@ ' . ' *G@' 9 -# @ -%' $7*'
- .*' < -% *@#' @ *G@ ' -*. ' A D' E .E@ ' . '
* -' G@' B- . J @#6@' *G7%' E D@#' $@ . @' 7 .W
E@ -' %*7#@-*%' G %' $@@-' %7EE @>@-*@# $A' @*@ <'
> --4% E@ <%.7 ' @%@ DG@%' 6 /@-' -' G %' - ' "'
1 " * -#' E G %' $ @ ' * D @%' -' @ 2.6' @ <'
AD ' *%' ("3 ' -#' R ' . ' C . b ' .'
*G@%@' E7$ D * . -%' > A' $. ' ###@#' *G@' $. DG7 @'
. '9 ' .7 ' / D@<D. -%7 ' . ' I -D@' *' 9 . %7 ' -' G %
d') C3 -' -C ' ' "'3 Q' C , -' C' "-*
C -' 3 4 -* C -' 4 C -' 4 CD' @*@ > --'
$ .76G*' *. ' G %' @%@ DG' %D @ -* D' B- . J @#6@' -#
G@' E @%' JG. '6 /@' G > ' - . > * . -' J %' '>. @'
D. > E@*@-*' *. ' >E *' *' *G -' J %' *G@' G <'
-%* 7D*@#' A . 7*G' . > ' JG. > ' .7 ' #@ /@#' G %'
D*%' . ' ' %' E @%@-*' D7%*. > %' E @/ ' *G@' *J. '
- . > -*%' #. ' - . *' %@ .7% A' # *@ ' ' GJ. <'
%. - ' . @%%. ' -' *G@' > E@ ' ' - /@ %*A' *'
' @@ %$7 6' G %' %. ' *G . J -' > 7DG' 6G*' 7E. -'
G@' %7$ @D' -' G %' @ -@#' -# $. .7%' J. B(
@-* * @#' ' - 'C" 3' 3 ' - -4C-*' J. ' /. % '
^ bF' I .7 < *G%' . ' *G %' * @ * %@' @' #@/. *@#'
*. ' *G@' ' C " ' $ -%' . ' E%@7# $ -%'
JG. > ' G@' D @ 7 A' # %D > - *@%' . > ' *G@' 9 -W
@ -%' . ' $ -%E .E@ ' @' G %' @#' ' . 7 > @'
J *G' *G@' $ D' #. D7 > @ -*%' 7E. -' J G DG' G@ $ %@%
G %' D. -D 7% . -%' D. -D@ - -6' *G@' G %*. A' *G@'
#. 6 > %' *G@' J. %G E' *G@' EG .%. EGA' . ' *G %
@D @D* D' %@D*' -#' *%' . %G . .*%' G@' - > @' d' G %W
* -%' . ' *' &. G -' e' %' ' * * @' JG DG' J %' 6 /@ -'
*. ' *G@' 9 -# @ -%' -' *G@' ^O*G' D@-*7 A' $A' . *7W
67@%@' * /@ @ %') GJ. %. -' ' ^"" H' G@A' #. '
- .*' #@% 6- *@' *G@ > %@ /@%' $A' *G %*@ > ' *G. 76G'
G@ @' > A' G /@' $@@-' %. > @' % 6G' D. 7 ' . ' *G@'
%D E* . -' . ' *' *. ' *G@ > ' -' *G@' D. -*@-*%' . %. > @'
. ' *G@ ' % D @#$. . B%' -' *G@' G 6G' E D@' %% 6 -@#*. '
? , ')&. G -' *G@' E* %*%f -' *G@' J %' 6 /@ -'
J. %G E' -# -' *G@ ' @ 7@-*' 7%@. ' $ E* %>' . '
*G@' @ > ./ ' . ' ' > E7 * @%' 9 ' . $@*6' E @W
T@#*. ' G %' @# * . -' . ' *G@' & ' 3 4 ' ' %* -6@'
@D * ' $A' . -*' *G@' 9 .-* @') ^Fb" H ' *. ' *G@' @ @D*'
*G *' ' &. G - - -@' %@D*' G #> 6 *@#' *. ' 9 @ 6 $' -'
G@' @$ -. -' . > ' @@' $. 7' ^b"' A@ %' E @W
/ . 7% A' *. ' G %' * > @' G %' %@D*' D. -% #@ @#' &. G-

G@' E %*' *. ' $@' *G@ ' .7 -#@ ' G@ ' > - %*@ %
J. @' *7 $ -%' -#6 > @ -%' . ' D > @ 4%G ' G@ '
% D > @ -*' D. -% %*@#' . ' .D7%*%' -#' J #' G. -@A'
JG DG' J % #> - %*@ @#*. ' *G. %@' E @%@ -*' -' *G@ '
%%@ > $ A' -#' %. ' D @#' *. ' *G@' $%@ -*' G. 76G'
G@' > - %@ ' D. > > @ -D@#' G %' #%D. 7 %@' J *G' *G@'
%@ -*@ -D@ d' -' *G@' $@6 -- -6' J %' *G@' ? . # e' *G@A'
G@ #' *G@' 9@%% G' *. ' $@' ' > @ @' E . EG@*' JG. '
%7DD@@#@#' &. G -' ' > 6@%' -#' E D*7 @%' *G@A'
$G. @#' G@ ' # A%. ' %%@ > $ A' J @ @' 7 -# A'
-# G > %# A' G@ ' --7 ' @ %*%' J @ @' . 7 '
-' -7 > $@ I ') ^H' G@ $ *G# A' . ' &. G -(') Q H'
D. > > @ >. * . -' . ' *G@' -%* *7* . -' ' $ E* %> (
) MH' ' > @ -* * . -' . ' &. G -' . -' *G@' # A' JG DG'
D. > > @ >. *@%' G % #@D E * * . -(') aH' ' @ %*' -'
G. -. 7 ' . ' *G@' #@%* 7D* . -' $A' &. G -' . ' ' # 6. -'
)%@@ , "' , - * CD ' $A' *G@' E @%@-*' J *@ '
E ' aO H' G %- * /@' %-. *' D. - > @#' $A' -A'
-D @-*' %. 7 D@' . ' - . > * . -' *. 7DG -6' *G@' E D<'
* D@%' . ' @ *G@ ' *G@' 7 -*@%' . ' 9 -# @ -%
*' %' >E. * -*' *. ' #@*@ > -@' JG. ' J@ @' *G@'
"-* *. ' JG. > ' 9 . G > > @# @ @ @# -' *G@'
+. -' -' C , ' bN' J@' @ #(' d G@' $@W
@/@ %' $@' *G@A' &@ ?%' G %*-%' . ' "-*C '
*G@A' $@ @/@' -' .# -# -' *G@' 7#6 > @-*' # A'
-# #. ' JG *' %' 6G*' J ' -# @J #' J *G' *G@'
. #(@*-@*G@ ' @ '-. ' # %> A' *. > @-*' *G@ > e'
-' C , ' TT ' ^O!' d @ A' . -' *G@' # A' . ' *G@'
@%7 @D* . -' .# J ' # %D > - *@ $@*J@@-'
$@ @/@ %' &@J%' "-* G %*-%' 9 6 -%'
-# . A*G@ %*% e' G@' % >@ %@-*@-D@ . DD7 %
/ ' OM' @ A' *G@' $ -%' JG. %. @/@ ' *G@A' > A'
$@' ?@ @ $@ @/@# $A' 9 . G > > @# *. ' J. %G E' . -@'
. # . - A' GJ. %. -' %G@J %' *G *' *G. %@' *. ' JG. > '
9 . G > > @# @ @ @#' D. 7 #' $@' -. ' . *G@' ' *G -' *G@'
9 -# @ -%' . ' . 7*G@ -' $A . -' JG. > ' *G@'
9 . G > > @# -' J *@ %' D @ 7 A' # %* -67 %G' . > '
G@' 7 -@%' G@A' @' # %D > - *@#' E >'
*G@' **@ ' $A' 9 %7#' 8 7 ' Nb ' JG. ' % A%' *G@A'
*7 -' *. J #%' *G@' . *G' . @' -' *G@ ' J. %G E'
G %' E@D7 *A' % 7%* @#' $A' *G@ ' % D @#$. . B%'
-# E @%@-*' G $ *%' $. 7*' 8 A=' N O' 9 . G > > @#
$' % D' *@ '%E@ B -6' . ' *G@' G -*@%' #@/. *@%
' DG E*@' *. ' 7 %*%' -# @-7 > @ *@%' > . -6'
*G@ > ') (- , *' *G@' %@D*' *G *' E7 @%' *%@ '
$A' J %G -6' $7*' G@' D % *G@ > ' *G@' "-. ' *G@'
> %GA' # %* D*' $@*J@@-' $ -' #@%@ *%' -#
*G@' 7EG *@%' -# 6 %
GJ. %. -' 6 /@%' *' @-6*G ' /. ' ' *G@' 9 , -'
. ' 9 . G ' $' % D' c -' @# > '. ' *G@' ^"*G' D@-*7 A'
JG. ' -*@ E @*%' *G@' J. # C"' . > ' -
d # E e' . ' d E 7 -6@e' . ' d #A@ e' D. @%E. -# -6'
J *G' *G@' A D' J. # Y d' *-T * e' d' $ E* 2 <'
/ * e' G %' %' *G@' @*A > . .6A' JG DG' @-' -' E @W
@ % 5 I ' 3 ' &@%7%' D ' / ' ' - ' 3 -' " C -'
34 SC -*' ' a' H(' %. ' J *G' > %6 / -6'
E ' 6G* . .*' 5) ' ' : "-* E' M^Q ') ' '
+ --' E ' ^FbH' *@ ' 9 . G > > @# -' J *@ %G /@'
@ @ @#' *%' . 6 -' *. ' *G@' $ D' J. # %. bZ' d' *.'
DG -6@' . -@4% @ 6 . - e' ' d' *. ' $@D. > @' -' E. W
%* *@ e' @*@ > --' -D -@%*. ' *G %' %*. 6 -'
. ' *G@' J. # ' JG @' @ 5F "*8" 3' E' ^bH'
G. 76G' *G *' *' > 6G*' @ @' *. ' 3; *' *G@' G. %*. '
G@ /@-' . ' *G@' @ #@' . ' *G@' %* %' JG DG' W
$ -%' J @ @' %7EE. %@#*. ' @/@ @-D@
9 7DG' ## * . - ' -*@ @%*' G %' $@@-' *G . J -'
. 7 -# *G@' %7$ @D*' . >' *G@' %* . -6 A' %7EE. *@#
D. -/ D*. -' *G *' *G@%@' 9 -# @ -%' . ' $ -%
E . E@ ' @' @ *G@ ' # @D*' #@%D@-# -*%' . ' D. <

' ' ' ' & ' $ * ' ? > ' ' N
' 5' ' ,, ' 05' ! & ' I ' $ * 33

@ ' . %G..%' . ' *G@' G@ @* D ' %@D*' . ' *G@' @>@ $ E* %*%' . ' *G@' DG % *@%' . ' *G@' ^%*' -# Q-# D@-*7 @%' H:)' &' *]' G@ DD.7-*% 6 /@-' $A' 6@-') 7%' ') ' / ' M H' EE. H *7%') # ' ' # $ ' T' <^QH' E< EG - 7% 5 32 ') ' T T' ^H ' . > ' G W >.- .7%' 6@- @ # 5#O 2C4' ? - *' ; ' + # ".4 4' . C4* %D' ' E' ^bMH' *G -B%' *G *' *G@' J. #' > A' G /@ $@@-' ' E .E@ ' - >@' #@ /@#' .>' *G@ - >@ . ' *G@' / 6@') ., - * JG@ @' &@ .>@' @E. *%*G *' G7>' J %' $. - ' *%DG ' -# 6G .*.* DD@E* *G@' -*@ E @* * .-' JG DG' E EG - 7% . @ % . ' *G@' J . #' / 2 ' *G * *' % @ 7 / @-* *.' # -' FhF 2 6 Y "P* . ' d E. J@ ' /@ @# e' JG @' 6@-' -# EE. A*7%' . .J@# $A' > -A' >.#@ -' %DG. %' %%@ *' *G *' G@' J %' > -' JG.' /@#' #7 -6' *G@' @ 6-' . ' -' E @ DG@# -.%* D' / @ J%' . ' G %*' -# . ' *G@' 7- /@ %@' @E7# *@# %D@* D %>' -#' % D D@%' -# @D.>>@-#@# @ 7@-*' $ E* %>' . ' @> %% .-' . ' *G@ .7 @%*' %-' -# %.' #@ /@ -D@' .>' GA# .EG.$ ') EE' &D' T' ^bH' G@' %%.D * .-' $A' E EG - 7% E' *G@' - >@' . ' >E%@ -' J *G' *G *' . ' *G@' . .J@ % . ' -#' *G@' / @J' . EE. A*7%' *G *' @-* 7%*@#' G %' @/@ W * .-%* *.' ') A' $ E* 2@#' .-@%* . ') *%DG ' -# 6@- @ #H %J. -' >@>$@ %H G /@' @#' GJ. %.-' *.' #@-* A' *G@' .$ ' *G@' >E% @ -%' -# *G@' $ -%' *G@' .$ A7-' . ' *G@' + . -' -# *G@' 9 -# @ -%. ' *@' * >@%' J *G' @ DG' .*G@ ' *' %* 7@' *G *' E EG - 7% %' -.*' *.6@*G@' D.-W %%*@-*' J *G' G >%@ ' -' * @ * -6' . ' *G@' 4 ,' - "-' 5 32 ' ' .-' 8 ' ' ^' QH ' JG.>' G@' #@-* @%J *G' %7-<J. %G EE@ %' -#' A@* @ @ %*.' .-@ DG%@7%* %*G@ ' .7-#@ ' @' % A%' *G@A' @ -@ *G@' &@J%* G %*-%' -. ' @ @-@%(*G@A' @ @D*' E .EG@*%' -#' E.%* @%' -#' # %E A' ' # / -@ @/@ @-D@ . ' J *@ ' -' ' ' TTT ' M -# ^O ' *G@ %@ E .EG@*' DG% .%' %' > #@' ' -B' . ' D.--@D* . -' $@* J@@-' *G@' $. - *@%' *G@' >E%@-. ' -# DG@% @ ' -#' %7-# A' -.%* D' @T* / 6 -D@%' *.7DG -6' G %*' @' ** $7*@#* .' G > ' >. -6%*' .*G@ ' / @J%' G %' *G *' G %*' J %' -D - *@#' %*' . ' ' -' # > ' -# @ 7@-* A' % -D@' *G % #.E* -6') %' EE' /' D' % A%H' *G@' #.D* -@%' . ' *G@ A*G 6. @ -%' G@' % >@ E@D7 *A' %' .7-# -' *G@' @>@-* -@" # $ ' -# %.' -' $@.#. @*' T' ' ' OH ' GJ. %.-' @-*@ * -% -.-' #.7$*' *G *' *G@%@ DG7 DG' I *G@ %<' 7-#@ ' # @ @-*' - >@%' @ #@%D $ -6' *G@' @ A' G %*. A' . ' *G@' $ * ' . ' *G@' +. -' . ' 9 -# @ -%. ' G %*. A' @' @/@-' 6.@%' 7 *G@' -# #@-* @% DG % ' *G@ ' .7-#@ ' J *G' = ' *G@ @E7*@#' 7##G %* D' *@ DG@ ' JG.' J %' *G@' *@ DG@ ' '% ' *G@' .7-#@ ' . ' % % /@ A*G -6' E. -*%' *.' *G@' G 6G' -* 7 *A' . ' *G@' 6 .7E' . ' %@D*%' . ' J DG' *G@' # > - %G -6' * $@' . ' 9 -# @ -%' %' *G@' -%* 7D* /@' #@ D* G@A' D ' *G@ > %@ /@%' 9 -# *A ' .-W * D*@#' .>' 9 -# ' #6DG A@' s ' `*G@' J. #' . ' @ e' -' *G@' E @%@-D@' . ' .*G@ %' -# 'D >W -6' *G@' E .*@D* .-' . ' *G@' +. ` -' *G@A' ' *G@ >W %@ /@%' d' $ -%e' -.*G@ ' * * @' ' "-# %' *G@' - >@' 6 /@-' *.' *G@ ' > .%*' # %* -67 %G@#' >@-' G.76G' *G@A' G /@' $@@-' - DD7 *@ A' D @# ! ' A' @$ @7% % A% *G@A' @D@ /@# *G % - >@' .>' ! A $' ' / 6@ -@ ' +7 ' JG@ @ *G@A' %* EE@ @# -' *G@' D .%@ . ' *G@ N*G D@-*7 A' $7*' *G@A' @ 7@-* A' 6 /@ *G@>%@ /@%' *G % - >@ -' *G@ : G@ ' ' . ' $ ' # -# -' *G@%.<D @#)%1 ;' I : 3

d' G %* -% . ' < *' &.G-e' *G@A' @' -.*' G %W * -%' -' -A' %@-%@ ? G@-' . $@ 6' %*' E7$ %G@#' G % A D'* -%W *@ * .-' -# * -' * -% * .-' . ' *G@' % B' 9 ' -' *G@' %' $ A' 6 ↓ /@ # %D7%% .-' .%@ %*.' *%' / 7@' $@*J@@-' ADG%@-' @ DA' -# *G@' @# *. ' JG.' E ./@#' *G *' *' J %' -.*' ' >.#@ -' . 6@ A' $7*' D.G* **@#' *G@' @ D%' . ' -' -D@-*' *G G@' % D @#' *@ *7 @' -' *G@' >. @' DD7 *@' *@T*%' . ' @*@ > --' D.-% %*%' . ' *G@' . .J -6' $. .B%1' ' 3 ' d'6 @ *' $. .B e' . ' J% ' d * @ %7 @ e' *' %' *G@' J. B' . ' > -A' D@-W *7 @%' E D@%' -# 7*G. %(%# / #@#' -*.' *J R' E *%' .-@' G / -6' @ @ @-D@' *.' *G@' / -6' -# *G@' .*G@ ' *.' *G@' #@ #(*' D.-* -%' E A@ %' -# 7 @% * ' 3 '4 -4 , ' . ' d $. .B' . '%.7% e Y ' *7 6A ' LU - * d' *7 6A' . ' > 6@' D@ @>. - e / ') 2 , ' @, 4 # d E A@ %' . ' %E@D '# A% e' ' -, ' 3# @, # d - ↓ * /@%' . ' &.G-' *G@' E* %* e' / ' -# 3 ' (2 -, ' d' %* ↓. .6 D ' 7 @% e DD. # -6' *.' 6- * 7%<' '<' &@%7' *G@ @' J %' -.*G@ ' $. .B' D @#' *G@' J "* $7*' / -6' E @%*%< B- .J' -.*G -6' . ' *' @*@ > --↓% 7#6 > @-*' %' *G *' *G % $. .B' D.-% %*@#' > @ @ A' . ' 7%* * /@' * B' D.-D@ - -6' *G@' # ' + $$ G@' 3 ' .FF ' D.-* -%' *G @@' DD.7-*%' . ' *G@' . 6 -' . ' ' *G -6%' G@' @E. *' JG DG' 9 ' .7 ' . @ `%' . -' *G@' 7*G. *A' . ' *G@' A.7-6' E @%*' # @ %' > *@ A' . >' *G *' JG DG' @*@ > --↓%' - . > -*' 6 /@ *.' G > ' G@' **@ ' D. @%E.-#%' J *G' . *G@ ' -.%* D' %A%*@>%' > . @' E * D7 A' J *G' *G@' %DG@>@' . ' @-* -7%' G@' %.7 D@' . ' *G@' @*G@ ' . ' @ *' &. # -' . >' ' B -#' . ' 7 * > *@< * #' %. >@* >@%' D @#' 9 -' + $$ ' JG. ' G / -6' D @#' @' T' EE ' S 34 E ' -*.' @T %*@-D@' @* @#' -*.' E . .7-#' D.-D@ >@-*(D. > >7-. -' J *G' G >' %' 6 -*@#' .- A' *.' G. @%*' 9 -# @ -%' -#' *.' *G@' %.7 %' . ' %7DG' .- A' *@ ' #@ *G' -' *G@' . >' . ' .-@ $@ * D' / % .-' G@' k I %*' @e' #.@% -.*' D. @%E.-#' J *G' *G@' @ > 7 67%' . ' *G@' -.%* D% $7*' *G@ ' J *G' *G@' .6.%' . ' ' *G@' 6 4@ *' G.-.7 %' . ' 9 -' + $$! @' ** $7*@#' *.' > ' G@' %' @-*G .-@#' -' *G@' @*G@ ' -# D.7-* @%% -6@ %' > -%*@ ' .7-#' >' -' @*@ - '$ @%%@##W -@%%' I .>' *G@' k %*' @e' @> - *@ d *G@' %@D.-#' @e' ' EE ' "E3" #' -# ("3 ' 3 ', EE *' JG.' D. @%E.-#' J *G' *G@@/ ' -#6 .#E -D E @' .' *G@' **@ ' % ** $7*@#' ' B -#%' .' 6 .J -6' G.-.7 %' -# * * @%(G@' % *G@' @#@@>@ ' -# / .7 ' -' *G@' 9 -# @ 7' %A%*@>(G@ G %' @W /@ @#' G >%@ ' -' *G @@' %.-%' D @#' %.' G %' .*G@ %' $@ ' @*G' -# -.%' G@' $@ ' . $ <2 -.' %' $A' ' *G@' >.%*' % D @#' -# >W E. * -*' E@>.- 6@' -#' G@ %' D.-7-#@# -# G %' 7 * @%' @' -*@ DG -@#' J *G' *G.%@# .' ("3 ' #', EE ' I .>' @' * - -@' G /@ E .D@@#@#' ' G.%*' . ' %E *7 ' $@ -6%' <. ' JG.>' , - * d' I *G@' . ' *G@' @*G@ e' %' *G@ DG @ ' @' %*G@' d' .-D@ @#' .-@ e' *G@' d' &7#6@' . ' e' $ *G7 ' % *%' .-' *G@' $. #@ ' . ' *G@' J. #' . ' 6G*' -# #@*@ > -@%' *G@' #@%*-A' . ' % f ' JG.' E %%' $@ . @ G >' -# DD. # -6' *.' G % #@D % .-' > ./@' .-' -*.' *G@' 6G*' . ' $ DB' -*.' # B-@%%' @' ..B@#' -*.' *G@' # B' J *@ % . ' *G@' $A%%' -# *G@ @ % J' G % .J-' @ @D*.-' JG DG' G@' D @#' 9 , , * -# JG.>' G@' @-* 7%*@#' J *G' *G@' D @ * .-' . ' *G@' J. #' . ' >@-' 7*' G ! ' $$ ' J.7 # -.*' .J' > -' *.' %7EE.%@ j!@*G G ' *.' $@ G % D @ *. ' -# %.' 7*G. 2@#' *G@' *G @@ %.-% T3' $.*G@ %' .

("3 ' 3 ' Œ ' * . ' $ @ *G@' -*.' *G@>' *G@ $ @ *G' . ' @ ' -# $@ <2 - .' $@D. > @%* *G@' 7 @ ' . ' *G@' J . # ' -# @*G G ' % %@ -*' @ %@JG@ @' *.' J *' *G@' - ' 7#6 > @ - *' G@' .7 ' G@ % . ' # %W .$@# @ -*' %E *%' > 6G*' G @' 6 /@ -' %. > @ G -*' *.' -*@' G > %@ ' $@ <2 - .' . ' 9 -# ' #@ G @' ./@ D > @' *G@' E. J @ ' -# *G@' > D@' . ' *G@ ' 7 @ % ' -# E .#7D@#' . -*' *G@ ' . J -' . D@% *G@ %@/@ -' E -@*%' -# *G@' *J @ /@' % 6 - % . '*G@ 2.# D' -# /@' % . - %' G@' G@ /@ - %' @' $7 *' . '%. #' D A%* ' G@' %* % > . /@' -' *G@ >' .7 -# *G@' E. @' %* ' *G@' %* * . -' . ' $ *G7 ' *. J #% JG DG' 9 -# *@%' *7 -' *.' E A' /@ 6@ - D@' . > ' G %* - *A' % 6 @ *' -# 7 - # > @ - *' ' -# *' % @ %A'*. ' # %D@ -' @DG. @%' *G *' @' -* 6. - %* D' *. ' *' G7%' &@%*7' 9 @%%@DG G' J % ' %@' E .EG@*' JG. ' $A'%. D@ A' J B@# . -' *G@' J *@ %' -# J %' * -%< 6 - @#' JG. ' D @#' > %@ ') .#' -# . -' . ' .#' J % E ./@#' *. ' $@' ' #@D@ /@ ' -# E7*' *. ' #@ *G $A'*G@' &@J % ' ')&. $K' *G@' E* %*H J %' *G@ . - A' * 7@' E .EG@*!' *. ' $ - H *G@A' ** $7*@' *G@ > D @%' . 'G@ -6' -# @%7 @@* . -' 9 .G > > @# %' *G@' %*' %@' E .EG@*' *@' ?G. >' *G@ @' D -' D. > @' -.' .*G@ ' *@ ' .7 ' /@' *G. 7% -# A@ %' *G@' J . #' %' *. ' $@' %J@E*' $A' ' *@ D' %*. > ' -# *G@' G7 > -' D@' . -D@' > . @' *. ' $@ D @ *@#' . >' ' G@ /@ - <#@%D@ -#@#' E ' JG. %@ E. %*@ *A' J ' @ > -' . ' *A' *G. 7% -# A@ %' -' G EE -@%%' -# / *7@' G@ -' @/ *G -' %' *. ' *G . J' ' -*. ' D. - 7% . -' -# #@%* .A' ' J . #%' % /@' . -@' . ' E@ @D*' 6G* 9 ' .- 4% - . > -*' #@D @%' *G *' *G@' l 2' , 3' , ') J G DG' @*@ > - -' D % l -, ' 3# @ .+' %' *G@' > .%*' % D @#' . ' *G@ ' $ . . B% ' -# ' D. -* -%' *G@ - * /@' -# *G@' J . #%' . ' & ' G@' 9 -# @ -%G #' @ -' -*. ' G' @/ ' D %@' . > ' *G@ ' -@6 @D*' . ' D D7 > D % . -' ("3 ' 3 ' , Œ ' D 7%@#' -D GJ@ ' *G@' 6@#' DG # @%%' J @' . ' . ' *. ' # -B' J *@ ' J G DG' > #@ G@ ' E @6 - -*' J *G' ' DG #' . ' E . > %@' .' /. # *G@' *G @ *@ -@#' #@%* 7D* . -' . ' *G %' DG # ' G@' ? % D 76G*' J A' *. ' E # %@' -# *G@ @' -%* 7D*@#' -' *G *' J .7 #' > B@' G > ' @6 % * . ' . ' *G@' E@. E @' @' J %' $ .76G*' $ DB' 6 -' *. ' @ *G ' -# J G @' * /@ %W -6' *G@' /@ ' 7EG *@%' J %' @D. 6 - 2@#' $A' *G@ ' -# > . *G@ ' JG. ' J @ @' $ E* 2 J ' $A' G > ' @' % * % @#' *G@' -D @#7 .7% - @%%' . ' *G@' &@J %' $A' % 6 - %' -# J . -#@ %' G@A' DD@E*@#' G %$ E* % > ' -# > . -6%*' *G@ > ' &@%7% 9 @%% G' D > @' . ' $ E* % > ' & G ' G@% * @#' . -' .. %G' 6 .7 - #%' $7*' J %' %7$W %@ 7@ - * A' @ - D . 7 6@#' . ' E . D@#' $A' ' > @%% 6@ . > ' , C # -# > . %*' @T ! . # - A' EG@ - . > @ - ' DD. > E - @#*G@' *@' ' & G ' . -' G % *' EE@ W -D@' #. E*@#' ' D@ $ *@' @' $7*' % -D@' > 7 * *7#@%' . . J @#' G %' @T > E @' -# *G @ *@ - @#' *. ' $ -6' *G@' @ -* @' D. > > 7 - *A' *. ' -' @ - #' & G ' > @#' ' J @' . > @' . ' *G@' D. - /@ % * . - %' $@* J @@ -' *G@%@' *J. ' @' /@ A' E 7 -* -# %* -6@' G@ %*. A' . ' *G@' #@ *G' . ' & G ' % 7 ' . ' %7E@ W - *7 ' #@* %' J *G' -. ' @%@ > $ -D@' *. ' *G@' A - . E* D' - * /@' . ' *G *' . ' & . %@EG7% ' 9 -# ' #@' G @' . /@ D > @' *G@' @ 7D* -D@' . ' $ *G7 ' -# & G ' > . 7 - *@#' *' . -D@' . -' G %' #@ *G' *. ' ' G. > @' -' E # %@' *@ ' *G@' #@ *G' . ' & G ' *G@' @6@ - #%' J @ / -6' @/@ A' B -# . ' @D * ' *. W 6@*G@ ' > -6 -6' 7E' G .G' 9 . %@%' @ 2 ' 2 ' 9 . G > > @#' -' . -@' -@T* D $ @' 7 > $ @' $ -6' #. J -' *G@ ' @D. #%' *. ' ^ M^ ' JG@ -' *G@' E 67@' -@ A' #@%* . A@#' *G@ > -' *G@' ^O*G' D@ - *7 A' *G@A' -7 > $@ @#' Q" " " "' > @%' G@A' - . J' #. ' - .' @TD@@#' ^b" "' %. 7 %(- G $ *' / 6@%% . 7 %' G' . ' 6# #' $@*J@@ -' *G@ 7EG *@%' -#*G@' 6 %' G@A' @' 6. #<$@ *@ %' . -<J . B@ %' %G E<$7 #@ %' -#' @' %D D@ A' # %* -67 %G $@' . >' *G@' 9 . G > > @# -%' >. -6' JG. > ' *G@A' / @ G@ 'D7%*. > %' -#*G@' J %' . ' *G@ ' D. > > 7 - *A' @' @ > B $@ .7 ' -# @*@ > - -' 6 @@' *G *' *G@' . J @%*' . #@ ' . ' *G@ ' D @ 6A' % D @#' -, "3 ' . ' #@ D. - ' *G. 76G' .7 ' % A%*G@A' > 7%*' %E@ -#' *J @ /@' A@ %' -' D. > > ** -6' *G@' # % *. ' > @ > . A' G@A' @ . # -@#*. ' *G@' . D@ $A' $ E* %>' -# > E. % * . -' . ' G -#%' G@' D@ @ >. - ' @ 7 @#' *. ' %@' -, "3 ' *. ' *G@' -B' . ' 4 3 ' . ' E @%*' D. -% %*%' . ' -* D *@' -# E . -6@# E7 6 * . -%' J *G' '%*!' -6' . > ' ..# -# % @@E' . ' %@/@ -' # A% -# - 6G*%' G@' -@T*' %* 6@' %' *G *' . ' "- * JG. %@' 7 - D* . -' %' @E %D. E ' *G@' D. -%@D * . -' . ' .*G@ ' 6 -% $ %' -# *G@' D. -#7D*' . ' -7E* ' D@ @W > . - @%' -@' /@ A' D7 .7% D7%*. > ' % *G *' *G@' -% $ $@ . @' G@' D -' $@' D. -%@D *@#' > 7%*' %@ -# ' > @%% 6@ $A' %. > @' #A -6' 9 -# @ -' *. ' @ * -# . *@ -' *G@' D. 7 - * A' G % *. ' $@' %@ DG@# . ' %7DG' -' . EE. *7 - *A' . ' *G@' %@ / D@' % # @ A@#' G@A' G /@' %. ' -' *G@ . A' $7*' - . *' -' D*' ' %7E @ > @' E . -* ' G@' D . *G - 6' . ' *G@' E @%*' % ' JG *@' *7 - D' JG *@' * .7%@ %' 6 # @' -# *7 $ - ' J *G' ' 6 . # . ' % 6 - @#' -6' -# ' JG *@' %D ' D. - - @D* - 6' *G@' 6G*' > ' *7 $ - ' G@A' 6. ' $ @< . .*' -' ' @ 6 . 7% %@ / D@%' G@ ' DG7 DG@%' @' %> ' G7*%' ? *G W .7*' * ' . ' - > @ - *' $7 *' - @ ' *. ' *G@' 7 - - - 6' J *@' JG DG' % . ' -@D@%% A' . ' *G@ ' D. - %* -*' $ 7* . - % -' ## * . -' *. ' 7 - # A% ' *G@A' G /@' . 7 ' 6 @ *' @%* / % ' 7 @#' $A' *G@' 2. # D ! ' % 6 - % ' %' *G@ ' A@ ' D. - % %*%' . ' MF"' # A% ' /@' # A% @' -*@ W D *@#' $@*J@@ -' 6. ' -# $ ' -#' , ' @# A " -, ' . G' JG DG' . DD7 %' *G@' 6 @ *' --7 ' $ E* %>' . ' *G@ ' JG. @' D. > > 7 - *A' G@ ' % D > @ - *' % D@ @$ *@#' J *G' -' 7 - @ /@ - @# D B@' > #@' GA' *G@' E @%*%' -' *G@' DG7 DG' -# J *G' J *@ ' G@ ' J %' . ' E7 D * . -' . ' J . > @ - ' gH@ ' DG #$ *G' -# . ' $. *G' %@T % *@ ' *G@' -. > ' . E@ * . - % . ' - *7 @ @' > . %*' @T D* -6' ' -' E@ %. -' 7 *%' *G@' J *@ ' $@ . @' *G@' *@' . ' $ E* %>' %D . > E @*@#' *G@' ? 4 3 ' G %*.' @ > -' -' *G@' /@ ' 7 - *' %. > @ . -@' . ' *G@' % > @' - > @' D -' $@' $. 76G*' *. ' G > ' JG. ' J ' 6. ' *G . 76G' *G@' JG. @' E . D@%%' DD. # -6' *. ' .7 ' *G@' $ E* %> ' . > 7 ' %' d G. 7' *' $ E* 2@#' J *G' *G@' $ E* %>' . ' *G@' *G @@e' 1 ') A' 9 - < $$ H' # ; L" ' >f' 9 -# ' #@ @' -#& < .7 H' d' > A' *' B@@E' *G@@' .>' '@/ ' -# D 7%@' *G@@' *.' %@' *. ' E # %@ e' E* %>' . ' - -*% % DD. > E - @# $A' @ 7@ -*' B %% -6' . ' *G@' # @%% -# -. -* -6' ' 'DG #' # @% 7 -#@ ' *G@' D. > E D *@#' E . D@%%' *G@' ? 4 3 ' G % *. ' @ > -' -' *G@' /@ ' 7 -* ' .*G@ ' E @%*% G /@' > #@' -' > 6 - A' $ $A' . ' #. 76G' -# $. 76G*' *' *. ' G > ' @' *G@ - ' $@ . @' G@ ' D @ @ >. - A' -# *G@' > 6@' % %7$%@W 7@ - * A' $7 @#' % ' *' J @ @' ' @ ' D. E%@' G@ *@' . ' (--. (' %' . ' *G@' >. %*' D. > E D *@#' DG D*@ ' -#' %7EE. %@#' *. ' @ - %7 @ . -@ JG. ' G % %7$ > **@#*. ' *' . >' *G@' . *G@ J %@' * $@ D. - %@ 7@ - D@%' . ' 7 - @TE@D*@#' #@ *G' G@' > 6@ -# > . *7 A' *@%' @' /@ A' @ $. *@' -# @W /. * - 6' *. ' ? @%*@ -' - . * . -%' G@ ' #@ %' . ' E7 W 6 *. ' @%' @' /@ A' @T D* -6' -# *@ $@' G@A' @ - *@ * -' ' D7 . 7% EG %@' . ' *G@' 9 . G > W > @# -' $@ @ ' %' *. ' *G@' E * JG DG' &@%7% J ' * B@' -' *G@' - ' %D@ - @%% . ' 7#6 > @ - *' *' *G *

@ #@#' * >@'*G@A' J ' ' ' *' %' @@*'$7*' @ 7%@' *.' DD@E*' %' @ 6 .-' ?G@ @7E.-' *G@A' J ' ' G@ B @#'$7*' *G@ ' %.7 %' J ' 6.' %* 6G*' *.' E #%@' G@-' *G@' J. #' J *G.7*' 9 -# @ -% J '$@' -'%. @' D %@' -# @/@ A*G -6' J ' 6.' J .-6'7-*' D.>E@-% *.-' % > #@' $A' *G@ ' * 7>EG -*' @*7 -' *.' @ *G' 9 -A' .' *G@ '.*G@' -.* .-% $.7*' &@%7% D. @%E.-#' J *G' *G@' @6@-#% .' *G@' +. -' *G@>%@ /@%' #@ /@#' .>' E.D AEG ' -# -.%* D'%.7 D@%

G@6@ *@'E *' ' GJ.%.-4% 6 @ *' J. B' % .DD7E @#' J *G' ' > -7*@' #@%D E* .-' .' *G@' % $ -% .' *G@ 7 -' JG.' @' E ./@#'*.'# @ ' .>'*G@'* 7@ $ -% -' > -A' J A% ' G@'@TE@W # *.-'. G '@' 9 >G-'$@*J@@-' ^M' -# M 8 7 ÷$ .76G*' G >' -*.' D.-* D*' J *G' *G %'%* -6@' D.>>7-*A' %' *G@A'#@D @#' *G *' *G@A' J@ @' -@ *G@' G %* -%'&@J%'-.' 9 6 -%'*G@A' J@ @' *G@ @7E.-' #/ %@# $A' 9.G >>@# -' %DG. %' *.' D '*G@>%@ /@%' d' $ -% e' -#' *G7% D.>@' 7-#@ ' *G@' E .*@D*.-' .' *G@' +. -' -# *G@' 7 % 7.*@#' $./@' G@ ' @ 6.-' J %' ' %* -6@' > 6 >' .'+.> -' @@B' -# A -' #@*@%' . ' $ D ' -# 7##G %* D'- >@%' -# .' %* .. W 6 D '%E@D7 *.-' DD. # -6' *.' 9.G >>@# -' J *@ %' *G@A' G # *@>E @%' *.' *G@' E -@* A' $.# @% 7-#@'*G@ ' .> -' - >@%' -' JG DG' *G@A' . @ @# % D D@%' @/@-' G7> -' % D D@%' J *G' >.%*' @/. * -6' D@ @>.- @%' G@A' G #' %.' DW D. # -6'*.' 9 % #') GJ.' ' MFOH'*@>E @%'*.' *G@' I %* 7%@'*.' @ %.-'*.'*G@' ?. #< #@ ' -#*.' @D@%% *A

G@ >.%*' -*@ @%* -6' E. * .-' .'*G %' * @ *%@' % -' DD.7-*' .' ' EG .%.EG D ' %@D*' *G *' # %W %@-*@# .>' *G@' . #' D.>>7-*A' -#' JG DG' G@ #' @D.-# *@' -*G@ %* D' *G@. A' $@-# -6' 7##G %* D' -# @.E *.-D' %E@D7 *.*%' J *G' *G@%@' D7 .7% -D@%* ' D@ @>.- %') GJ.%.-' ' O^OH' G@' JG. @' %A%*@>' *G.76G' *' %* *%' -' - 6- ' -@% .'>@* EGA% D ' >A%* D %>' -6 .< 0 .7% A' *@ > - *@% -' 6 .%% %7E@ %* *.-' -# > 6 D ' *@%' G@ ' #.D* -@%' .'*G@' @/ ' -W G@ @-*' -' .'*G@' @*@ - *A'.'> **@ ' .'*G@ ' DAD @%' .'DG -6@' -# @-@J ' @> -# *G@' @ #@ ' .'%@/@ ' .>%' .' -.%* D %>' G@ ' $7 -* . @ -6% *.'*G@' E -@*%' D.--@D*' *G@>' J *G' #. *.7% %A%*@>%' .'$.*G' %* -# ? @%*(*G@A' @%@>$@' *G@' 9 -# @ -%' -'*G@ ' @ 7@-*' $ 7W *.-%' -# -'*G@ ' G $ *' #7 -6' E A@' .'*7 -W -6' *.' *G@' . *G' . @' G@A' # @' .>'*G@-K -' # %D.7-*@- -D -6' E. A6 >A' -' *G@ ' --@ . #@ %' .'E @%*G..#' -# .*G@'E * D7 ,%1, _]

')^H' ' @>E @%%' %@D.-# J @' .' @4.' &7%*' %' -' *G@' D %@' .' D@ * -' >@>$@ %' .'*G@' I / -' > A' *'D -'$@' %%@ *@# J *G' '/@ A'G 6G'#@6 @@' .'E .$ $ *A' $7*' J *G W .7*' $%. 7*@' D@ * -*A'*G *'*G@A' J@ @' G %* -%' %.' -' *G@' D %@' .' .EE @ ' *G.76G' *' %' >.%*' D@ * -'*G *' %G@' J %' &@J %G' E .%@ A*@' *G@ @' %* ' @> -%%.>@' #.7$*' .-' *G@' %7$ @D*' G@ -67 6@'.'&.%@EG7%'N@.g @ ^H' ' 5 " 'T ' ^^H' >.%*' >E @%*G *'%G@' J %' -# *G@' D*' *G *'G@'$.#A' J %@>$ >@#' -#-.*' $7 -*' *@' *G@' .> -' D7%*.>') D' "'"*T/ ' FH'G %' $@@-' 7%@#' % -' 67>@-*'*.'%G@ J'*G *' %G@' G #' @>W $ D@#' ' .@6-' @ 6.-' *' -A' *@' .-' *' @ %*' *J.'.@D %.-%)&.%'4 * -#' I *MH' %G@ @T@ *@#' G@' - 7@-D@' J *G' @ .'-' /.7 '.'*G@ &@J%')%@@' 6G*..*' A, " * b' " ' *' G %'@/@-'$@@-'D.-@D*7 @#'*G *' *' J %'#7@'*.'G@

*G *' *G@' G %* -%' -# -.*' *G@' &@J% J@ @' %@W @D*@#' %'*G@' / D* >%' JG.' J@ @' *.'%7 @' . '*G@' $7 - -6' . '.>@' ' .> -*D'*G@. A'G %' *@ A' $@@-' E7*' . J #' $A' 9 ' *.7 ' *' $ %' . ' / A' $@*J@@-' *G@' &@J %G' .EE @' -# D*@' *GG' . >@'>%*@%%'. ' @ .'JG.'.-'*G@'%* @-6*G' . ' 'E %% 6@' -' *' G A%.%*.>'T' "*"' . / ' -'9 6-@' . ' + ' T'MQbH' %'D.-@D*7 @#' *.'G /@' $@@-' ' G %* -') DG @ ' : -@@, ' 3-' (4 ., "' F ., ' J" ' O * aMF' " * -# 7$#' ' ' 3 ' A ." 4 * aQ^' " ' I.'*G@' 6@-@ 'G %*. A'. ' .EE @ '%@@' 9@ / @'DG'

')QH' 76'QN' 'J #.J'%7 @ @#' *' .>@' J *G' @ EG ' '/ 6 -'JG.'D.-/@ *@#' G@ ' 7-#@ ' 'E @ @D*' -!@# @E #-%' -#' '> 6 %* *@' -'>@#' @ 7%' -'*G@' @6-'. ' # -' G@ ' D*%' @' > -6 @#' 7E'*.6@*G@ ' @ EG '%@@>% *.' G /@ %7 @ @# %*' $7*' % D.>>@>. *@#' @E' M' $-' J %' *G@' J #.J' . ' ' >-' . ' G 6G' E.%*.-' - >@#' @-* -7%' G@' J %' *G@' # 76G*@ '. ' 'D@ * -' @ .#@% 9@* 7%' G@A' J@ @' $.*G' $7 @#' -'*G@' *.>$' . $-' *' *G@' DG' . ' I 7%* -7%' d 7T*' @ >' -# D - -' .EE #.' -# -@-% ¼!' '*' 'QaF' bNO' @ @D*%' *G@ ' D*%' JG @' @' -*' . '3 ' ('EE' FM' ^^O' ^aM' QMN' 7%@%'*G@>' %6@-7 -@ 7%* W *.-%'. ' -D @-*' .> -'D > - 'E .D@#7 @' G@A' %@@>'*.'G /@' 'G %*. D '6@ >'$7*'*.'G /@' $@@-' -*@ E. *@#' -' *@' * >@%' G@A' J '$@' .7-#' -' *G@ ' >.%*' -D @-*' . >' -' . ' ' # QN' 76'/ 'b"'<b"a' _ ' '

')MH' @@' % ')Q"H' G %W * -' *' .>@' AE') 'QQ' c '?'

Ю

" :((' -' 6@#' #@ D.-@%%'E .$ $ A' .'*G@' DG7 DG' .' -* .DG'JG.'D @ @%%' .'G@ ' #/ -D@# A@ %' -#' - > *@%'G #' %* *@#' .' G A%.%*.>¼% E D@' .'@T @' @ DG -6' 7D7%7%' *G@'% >@#' A' J *G'G >%@ ' -#' EE @-* A' *' -' @ @'G.7 ' -#' G #' >@*' J *G' 'B -#' @D@E* .-' .>'*G@' >@>$@ %' .'*G@' DG7 DG' *G@ @' $ -< - '@TE @%%@# G@ ' @ # -@%%*.' . .J' G A%.%*.>' *.' JG *@/@' E D@' .'$ -%G>@-*' G@' > 6G*' $@ %@-*@-D@#' *.' @/@-' %' G @ $@@-' D7 @-*A' @E. *@#' *' J %' -' DA*G ' -#' G@ ' #@*@ <> - < * .-'-@/@'*.' @ /@' G >') G A%') '^MH' @< >.-*' %#%E.%@#' *.' @6 #' G@ ' %*G@' % >@' JG.>' #7% %E@ B%' .' G / -6' %@@-' *' -*.DG' $.7*' a^"' *3' -#' JG.>'G@' E %@%' % .-@' . '*G@' >.%*' 7%* .7%' .'E @*A' G@' G #'@/@'B-.J-' @' D %' G@' '*G@' E *@ - ' 7-*' .' G A%.%*.>' ')G@ @' G #'$@@-'*G %' @ *.-%G E'$@*J@@-'*G@>' Y %7EE.% -6' *G@' *J.' $ - - %*.'$@' *G@' % >@ Y !* %' G # A' B@ A' *G *' G A%.%*.>' J.7 #' G /@' %E.B@-' .'G@'*.' A>E %% >E A' %'d >A' #A' $ - - '*G@' #@ D.-@%% e' -' +/E ' 7.7 77 -H -' F 2 ') #' ')4 * I *A * EE@-#' E' NFM(' @>.-*'*.>'T ' EE' QFM' b^N H' 0 _]

' ') H' > *A' *' .A@%7-#@' 7 @ -')' I 3' A' 1' ' -# @>' /' MaOH _]

' ')QH' '#@ D.-' . " ' -*'G@' @-# .' *G@' a*G' . ' @ A' -' *G@' b*G' D@-*7 A' E .$ $ A' *G@' **@ ' @' J % . # -@# $A' $ %G.E' JG.>' &@ .>@' G 6G A' @%*@@>@#' E .W $ $ A' *G@ @ . @' - %* % %)a""<a"MH' ' '

' ')^H' E @ @D*' . ' 6AE*' 7-#@ ' *G@' @>E@ . ' @D 7%' >@-* .-@#' $A' .-A% 7%' . ' @T -# ') 7%@$' ' ↓ ' / ' ^^H' %' D 7@ * @%' @' #@%D $@#' $A' .-A% 7%' -' / ' a^' _gM' ']

' ')QH' $ %G.E' . ' >@ * ')9@ # H' . ' @6 .< %*7 D ') @.-< %*. 6 H' G@' 7@%W * .-' JG DG' %@@ G@ J % $ %G.E' . ' % 7 A' # %W D7%%@#' -# *G@' 7*G. * @%' 6 /@-' 7-#@ ' < ')NNH' @' G # %7DD@@#@# D . ' -#' I@ T' % ')QH' $@ * D%' -' *G@' @D -' E@ %@D7W * .-' JG.' G # $@@-' #@E.%@#' % #@%' G -6' %E.-* -@.7% A' #@D @# G >%@ ' 7-J. *GA' AW E -' @- 6@%' .-' *G@' @67 *A' .' *G@' EE. -*W >@-*' . ' $ -7%(*G@' $ %G.E%' . ' *G@' E ./ -D@' G # >@*' -' *G@' D *A' . ' JG DG' G@' J %' *.' $@ D.-%@D *@#' -# G # DG.%@-' G >' -' *G@' E @%@-D@' . ' *G@' E@.E @' ?G@-' D . ' @E@-*@#' . ' G % @% 6- * .-' -# -' . #@ ' *.' 6@*' G >%@ ' @%*. @#' J@-*' *.' . >@' -# J .-' *G@' %7EE. *' . ' E.E@' *@EG@-' $A' > % @E @%@-* -6' *G@' $ -7%' -# I@ T' J@ @' %@-*' J *G' @**@ %' $A' *G@' DG7 DG@%' ./@ ' JG DG' *C@A' E @% #@#' *.' *G 6@*.' AE -' JG.' %%@>$@#' ' D.7-D ' -' *G@' 7*7>-' . ' 8 7' Qba ' JG DG' #@D #@#' *G *' 9 * -7%' -#' % #@%' J@ @' D -.-D A' #@E.%@#' -# *G@ ' %7DD@%%. %' D -.-D A' EE. -*@#' # ')^H' . ' ' OaO]' _I ']

' ')MH' ' $ %G.E' JG.' J .*@' *.' / -7%' . ' * ' @-* @ * -6' G >' *.' G@' @D.-W D @#' *.' 7-# - 7% $@ . @' *G@' @-%7 -6' %*@ ' ' M"b' %.' % *.' E @/@-*' %D -# ' % -6' .>' EE @-*' # % 6 @@>@-*' @' J .*@' %.' *.' I . * % ' 7 6 -6' G >' *.' 7%@' G % - -@-D@' . ' *G@' % >@' E7%' W E.%@' $7*' $A' ' >@ -%*.' B@@E' *G@' > **@ ' %@D @*') 9 .-' a ' "' / ' E' ^OM' @ ' $@ * G ('E' ^FN' @#' 7E - H' < ')QH]' _ ' ? ']

' ')aH' ' $ %G.E' . ' @/ @' J % E @%@-*' *' *G@ D.7-D ' . ' / ' D' M"F' -# %7$W %D $@%' *G@ D -.-%) @ # ' A' > .' + '3 ' + "' 3 ' '8 ') - "' ' Q^' QOH' @' > A' G /@' $@@-' *G@' $ %G.E' JG.' *.. B' 7E' *G@' $.#A' . ' *' 6 8)MH' . >' *G@' J @ ' -*.' JG DG' *' G #' $@@-' *G . J -' -# $7 @#' *') 9 6-@' *A ') * DTT ' M"aH' $7*' *G@' @ # -6%' / A' $@* J @@-' G -7% -# $ -7% 5#) - ' ' T ' ^M"H' _I ']

' ')FH' $ %G.E' -#' > *A ' *' %% %' -' *G@' @ 6-' . ' .D @* -' _ T7 > 7%')MH] _D B]

' ')FH' $ %G.E' . ' D@-* ' *. .B' E *' -' *G@' D.7-D ' . ' 7 @ ' -' ' M ^' 6 -%*' *G@' -% # -%' -#' @D--# -7%' -#' -' *G *' . ' 9 -' -' ' MN"' 6 -%*' &./ -')9 -% ' ' bNN' FFa' (>$ ' . ' *') ' aQ' -' 9 6-@' A ') ' ; I ' N^F' ^^Qa H' @' J % ' *G@' -* > *@' @-#' . ' *' >$.%@' % T' . ' JG.%@' @**@ %' @' ## @%%@#' *.' G >' 5) ' ab<aN' b ' -' A ') ' T/ ' ^^aQ' ^^O H' -' .-@' G@' %B% G >' *.' D * D %@' *G@' J . B%' G@' % %@-# -6' J *G' *(' -' -.*G@' G@' -. >%' G >' *G *' 7 --%' -# G % J @' G #' %. #' *G@ ' E .W E@ *A' -# 6 /@-' *' *.' *G@' E.. ' -#' *G *' G@' G #' @* @#' *.' . ' @' % E .$ $ A' *G@' % >@' % *G@' $ -E%' #@ D.-' . ' 9 -' ' aF" H' *G@' $@ @ ' -' ' MOQ' . ' *G@' @**@ ' . >' E.E@' > %-% -# *G@' D.7-D ' . ' . >@' *.' *G@' %*' JG.' $ .76G *' $ DB' *G@' @**@ ' . ' *' % ' *.' *G@' B J@%. ! DJ U* UA' 7- G %?' BEE N' N"' -' A *' : ' TTT ' ^O^' ^OQH' @' % % # *.' G /@' $@@-' $ %G.E' . *A< /@' A@ %' @' %' D.' W >@>. *@#' .-' & -' ^O*G' 5 ' '& -' '^FM(@>.-*' (*') ' T ' ^" F H' _I ']

' ')O H' ' . ' .-%* -* ' -' AE 7%' @' G #' $@@-' *G@' E ./.%*' . ' ' >.- %W *@ A' -' *G *' % -# -# %7DD@@#@# *' E EG - -% .-' G %#@ *G' -' a"M' G@ @' J % -.*G@ ' $ -7% -' *G %' %@@ -' ab ')*@' , 7@-' 1 ' +, -* ' ^" ab' ^" a0($$@' + ". ' ' "^ H' _ ']

' ') H' $ %G.E' . ' 7DD ' -' 7> # ' @' %* *@#' *' *G@' *G 6 - -' .- @ @-D@' -' a^^' *G *' G@' G #' $@@-' ' .- * %*' E @%$A*@ ' . ' *G@' % >@' E D@' G #' $ .76G *' ' G %' E@.E @' -*.' D *G. D' D. > >7- .-' -# G #' $@@-' EE. -*@#' *G@ ' $ %G.E' 5: ,\' + ' ..6-' ' ^M*" -' #' ' ^" a(' 9. D@ ' ' ' +, * ' MMa(' @>' T ' Mb" H' _ ']

' ')NH' @-#' . ' 7 E D 7% @/@ 7% ' >@-* .-@#' $A' 7 --%' . ') 7 ') ' ^M(' @>' T / ' N H' _ ']

' ')^" H' $ %G.E' . ' @ D@ ' -' G D@' -# ' @ #@ ' . ' *G@' E *A' -# %@D*' . ' 9 D@#.- 7%' @' J %' *G@' 7*G. ' . ' *D. @D* . -' . ' *GA' $@D 7%@' D.7-D %' . ' *G@' DG7 DG' . >' *G@' D.7-D ' . ' D@ ' *.' G %' . J -' * > @' G %' J. B' J %' > 7DG' 7%@#' $A' .D *@%' -' D. > E -6' G %') .. - - . ' - ' @' %E@ B%' . ' *' %$@ -6' 7-* 7%* J. *GA' $@D 7%@' $ -7%' J %' -' 7-%D 7E7 .7%' E * % -' -# .> **@#' -# @/@-' J 7 A' *@ @#' D*%' -# %* *@>@-*%' #/@ %@' *.' G %' / @ J%' -# -*@ @%*%')D ' .D ' ' - ') .. ' ' ' ' ^bH' -' *C@%@' E %% 6@%' .D *@%' %G@ J %' G. J' $ -7%* @%' *.' # %E 6@*G. %@' JG.' > @*' *'*G@' D.7-D ' . ' D@ ' -' *G@' D@' . ' *G@' @/ #@-@@' . ' 7%@$ 7%' *.' *G@' D.-* A' -# > B@%' -.' >@-* .-' JG *@/@ ' . ' 9 D@#.- 7%' @%*' G@' %G.7 # G /@' *.' #@%D $@' G %' @/ ' #@@#%' .- -%' %E@ B%' -' %* .-6' -67 6@ . ' $ -7%%% 7-%D 7E7 .7%' G -# -6' . ' G %*. A')D ' .- -%' # --' MQb' TTT T ' #' --' Maa' ' @*D H' D -6' G >' d G. >.' >@-# D %% >7% e' -# %766@%* -6' *G *' .2. >@-' 6 /@%' '6 $ @#' DD.7-*' . ' *G@' @@D* .-' . ' *G - % 7%' d' @T' . < @ - ' $ - e' /@' 5' - ') ' a^ H' T@%' *G@' # *@' *' JG DG' G ' .7 %G@# % $.7*' E' aQb _ ' ? ']

' ')^^H' ' $ %G.E' . ' @/ @' J % @TE@ @#' .>' G @' %@@' -' 8 7' aa^' -# - L' " 8 A 5') MH' J .-6 7 A' D.-%@D *@#' -' G %' E D@') # * 7%' +, ' @' @*7 -@#' *.' G %' . J -' DG7 DG' . >' 7' -' 8 7 ↓ aF^' *@ ' -' $%@-D@ . ' *J @-*A' A@ %) # * 7%' +, "' A 2C 4 ') - ' ' / ' aQF' T ' ^MOH' _I ']

' ')^QH' ' $! .E' . ' -7% 7>' J % *G@' DG @' . ' *G@' @6 *@%' %@-*' $A' E.E@' 6 E@*7%*.' &7%*- -' -' 8 7' bMb' -# -' *G@' -@T*' A@ ' **@-#@#' *G@' D.7-D ' . ' .-%* -*-.E @' 7-#@ ' 9@-- %' .-' JG.%@' 6G*' G -#' G@' % *' J *G' *G@' .*G@ ' @6 *@%' -# %* $%D $@#' *G@' #@D @@%') 9 -% '/ ' OO' ^^a^H' @' J % ' @-#' . ' *' @-@# D*' JG.' E .EG@% @#' *.' G >' *G@' D.> -6' #@%* 7D* . -' . ' . >@' @6. A' *G@' @ *' @ *@%' G. J' .* ' > #@' * ' . ' G %' E .EG@* D' E. J@ %' -# G. J' G %' DG#@ D.-' * @#' *.' E. %.-' G >' -# J % > D7 .7% A' E7- %G@#' @' /@#' *.' ' 6 @ *' 6@' -# -' G %' *@ ' A@ % J % *.* A' $ -# 65 ' ' ^b' ' b' -' & 6.@' A ') ' T/ ' ^FQ' TT/ ' QQ H' G@ @' EE@ % *.' G /@' $@@-

-' @ @T'$ %G.E'. '*GZ' % >@' %@@ -#- >@' 'D.-W *@>E. A'. 'E.E@' @ % 7%' JG.' # @#' -' 'aNF' $ -7%' %' D.> >@>. *@#' F-' I@$ 7 A'N*G') ' ' I@$' ' 'M^"H' _I ']

* ')^ H'#@ @-%. '. ' # - '# @D*@#' J *G' &.C+* ')bO H' $A' @6. A' *G@' @ *' -' 'bNM' *.'D 7%@' * * ')Q b H' -)' - L' 7%')aa H' *.' EE@ ' *' .>@' .' * ' 5) ' MF H' _I ' &H]

* ')^a H') > H' %-$<#@ D.-' ## @%%@#' -#' >@-* .-@#' -' @**@ %' ' @6. A' *G@' @ *' .>' bN^<F"M' G@' %*DG 6@%' G >' *.' E D@*G@'-7--@ A'. ' *' 7E @E '-'E.%%@%%..-' . '*G@' 6 #@-'. ' *G@' #@D@ %@# E @%*' I@ D 77%' -' .>@' @' %@E *@#' .>' *G@' DG7 DG' .-'*G@' 7@%* .-'. '*G@' G @@' G E*@ %' $7*' G %' %D 7E @% J@ @' EE@ %@#' $A' @6. A4% 67>@-*%' @ *@ J #% J %' %@-*' *.' 7** 7>' JG@ @' G@' - 7 @#' -*.'*G@'D %@' .'*G@' E @%*' % -- 7%'. ' G@6 7>' JG.' J %' DG 6@#' J *G' #. * A' -# %.#.>A' -# %.' ? *G' @ 7% -6' *.' @E A' *.'*G@' DG # @-' . '*G@' #@D@ %@#' E @%*' D*. -7%' ' . -'G@'G #'$. .J@#' @' G # %.' *.' -/@%*' W 6 *@'*G@' D.>E -*' . *.E - 7% -# 9 D@ .%' *G@' @@#>@-' . .>*. -%' JG.' @6@#' *G *' *G@ ' > %*@ 4% # -!*@ ' -# @E @%@-* */@' 9 ' J @' .'*G@' D @<D' #.%' @ 7%@#*.'E A' *G@' @6 DA'. '.-@<% T*G'. 'G %E .E@ *A'$@ 7@ *G@#' *.' '%' @@#> -' -#!*.'6 -' *>@' J % % -6' 7@%* .-% %' *.' *G@' @6 *A'. '*G@ ' > -7> %W % .-' I- A' $-7% E. -@# *>$@' .>' *G@' .<@%*%. ' 7** ' .' @E %.';*G@' DG7 DG@% .' *' @*@' -#' *' 7' *')!E ' 'a ' ^"' T' aO' F"' T' a' b' T 'Q^' QQ' QM' MO' T 'Qa' Qb H' _I ']

: ' %7$# / % .-' . '*G@' 9 -< DG@ -' %@D*' JG DG' D7 * / *@#' *G@ %. * A' @' G@A' @'#@-.7-D@#'7-#@'E>-'. 'D E* 'E-- %G< >@-*' -' ' J'.' G@.#.% %' # *@# ' M Q' ## @%%@#' *.' I. %' E @*. -' E @ @D*' . '*G@' %*' G %' J' %' *G@' %*' #.D7>@-*' JG DG' D.-* -%'*G@' J. #' - 7%*.-' % EE @#'*.'. W D ' E@ %@D7*. %' 57 3' ?, 3' $' T/ ' * *' b' @6'N H' _]

'G@ @*D' -'*G@' %*' . .EG . ' %)9 -% ' +4C- 'T ' aNNH' #.7$* @%% * -%D $@ 4% @ . ' . ' +' G %' -*@ DG -6@' % %.' .7-#' -'*G@'*@T*' . ' EE. A*7%5 ' / ')^"H _F ']

&) D6& Ls_' ' A.7*G 7' E @%$A*@' . ' @%@ @ ' $.*G@ ' . ' G@@ ' . ' JG.>' % . ' G %' % %*@ ' @6. A' 2 -%@-' @*' -.' D.>W >.-' @6 #' D -6' G >' $ %' %.-' 9% A.7-6' G.E@' *G@' D.> . *' . 'G %' .#' 6@' *G@' %G @' ' G %' %7 @ -6%' JG.' >' G %' A.7*G' > - @%*@#*G@' E@-@%%' . '. #' 6@') @6' 2') ' NM' Q^QH' / -6' $@@-' EE. -*@#' %7E@ . '. ' *G@' G.%E *' ' . '*G@' E. ' .7-#@#' $A' % ' *' @% @'5 ' QMMH' .-@' . '*G@' A.7-6@' >@>$@ %' . '*G@' D.>W >7-*A' 7#.D 7%' + , JG.' G #' . >@ A' $@@-' G %' @-#' @ .7%' . ' G %' E .>.*.-' 7 W @ @#' J *G' D@ !.%' -#' $.76G*' D@ 6@% 6 -%*' G >' $@ . @' @ # .%' % 4% %7DD@%%. ' -' *G@' @E %D.E *@' JG DG' @#' *.' G %' $@ -6' @>./@#' .>' G %' . D@' 5) ' Q^F' Q O' QMb H' @6. A' J .*@' G >' %@/@ ' D.-%. *. A' @**@ %'5) ' Q^M' Q^a' Q^bH' -#' *' *G@' % >@' * >@' @$7B@#' 7W #.D 7%' . ' G %' --B -#-@%%*.' . -@' JG.' %* '#@% @#' *.' $@' G %' @-#' -#' JG.' G #' %E.B@-' . ' G %' G@< G / .7 ' J *G' $.*G@ A' . $@ -D@' 5) ' QMb' QMFH' @' %.' E @ #@#' G %' @ '%@' J *G' @ # 7%' D -6' .-' G >' -.*' @ # A' *.' $@ @/@' DG 6@% 6 *7!' .-@' JG.' G # @ # @#' %7DG' 6 @ *' * %' . ' *G@' * 7*G(-. ' @/@-' ' G@' G #' 6 /@-' G >' D 7%@' -' . @-D@*.' #@E /@' G >' . ' %.>@' E *' . ' *(-# % *.' *G@' @%*' -.*' *.' # %* @%%' G >' -# *G@' . #@ ' >@>$@ % . ' *G@' D.>>7- *A' $A' -A' G %*A' --./ * .-%' @ # 7%4%' @E A' D.7 *@.7%' -' *@ >%' $7*' @ *@ * -6' *G@' DG 6@%' 6>-%*' D@ #.%' D 7%@#' @6. A' 6 @ *' E -' G@' $@ -6' 7-J -6' *.' $@ @/@' @/ ' . ' G %' A.7-6' -@-#' JG @'6 @/@#*G *'7-6 .7-#@#' D 7>-@%%G.7 ' D 7%@' @- * .-' $@*J@@-' *G.%@' JG.' G #' .-D@' $@@-' %.' D .%@ A' 7-*@#' 5) ' Q^O H' ?@' @' 6-. -*' . '*G@' %%7@ . '*G@' > **@ ' D@ #.%' G.J@/@ ' @* -@#' @6. A4% D- #@-D@' JG.' %@-*' @**@ %' $A' G >'*.' @-#%' *' .-%*-* -.E @' 5) ' N^' NQH' -.*' .-6' *@' ?G DG' G@' J %' @W >./@#' $A' #@ *G' 5) ' Q"QH' _ '

')QH' ' Q *G' $ %G.E' . ' A.-%' E @%#@#' *'*G@' b*G' .7-D ' . ' @ -%' -' baN' -# >A' G /@' $@@-' E @%@-*' **G@' Q-#. ' %' -' bb^' ' bbQ' G. * A' *@' *'G@' **@ ' D.7-D ' G@' @ ' ' *' %' -# J %/ % *@#' $A' G #@$@ *' -' JG.%@' /.7 ' G@' %*..#G 6G' -#. ' JG.>' G@' > #@ *G@' #A -6' @ 7@%*' *G *' G %' -@EG@J' D@* -% >6G*' %7DD@@#' G >' -' *G@' @E %D.E *@' G@' B -6' %%@-*'*G@' J. #%' d' I *' / .7-* %' @ e' @' -B%' %' %' -*' G %# A'$@-6' @E*' ^Q') @6' 7 ' ' -' 9 ".* /' MF(' . ' ' BB' @E*' /' M^' %@ (' L ' 5 , -' /' MQH _ ']

') H')E.E7 A' " ; '" E ' . H' ' QF*G' $ %G.E' G ' >.6@%' $@W *J@@-' 66@ D7%' -# 7% -#-%' DD. # -6' *.' G %' $.6 EG@ %' J %$. -' *' / 6@' D @#' $@' -. J' / D' $@*J@@-' G. %' -#. #@ 7T' G %' *G@' $@ -6' $ -' ' > -' . ' # %* -D* . -' -' *G@' **@ ' D *A' -# G %' >.*G@ ' *' 97-# - ' *G@' > *A ' @' % % # *.' G /@' $@@-' @D@ /@#' .>' *G@' .-*' $A' D# D 7%' *G@' %.-' . ' *G@' @>E@ . ' / *7%' -# $.*G@ < -< J' . ' #.- 7% E. ' -' %' $7*' 7E.-' /@ A' D.- @D*7 ' 6 .7-#%')%@@' . 'aDgZ' 9 '-' ^QH' W # -@#' ' #@ D.-' $A' *' E7 --%' $ %G.E' . ' G. %' G@' $@D >@' -' * >@' E @%*' -# >7GB' -' >.- %*@ A' %*7 *@#' *' G %' $ *G<E D@' % $$ *' G@' J %' @E7*@#*.' G /@' E@ . >@#' > -A' > D@%' -# G %' >@' %E @ # %.' J #@ A' *G *' G@' J %' DG.%@-' $ %G.E' . ' >.6@%' 7E.-' *G@' ## *G' . ' 66@ D7%' *@ < -' @E %D.E *@' . ' $.7*' *@-' A@ %' @@ -6' *G@' EE .%!' . '#@ *G' G@' %@*' .7*' . ' G %' >.- %*@ A' $7*' # @#' .-' *G@' J A' % $.#A' J %' D @#' *G *G@' $7*' -' *G@' * >@' . ' G @%' *G@' @ *' J %' * -% *@#' *.' *G@' >.- %*@ A' . ' *' -' *G@' . #.6-@' G@' DG7 DG' -' J 9 DG' *' A' J %' -' *G@' ^a*G' D@-*7 A' > #@' ' D *G@#' ' #@# D *@#' *.' D@ W #.%' G >%@ ') . ' 3' E' ^Q ^OH' @' % D.>W >@>. *@#' *' >.6@%' 9 A' b' -# *J.' *.J-% #@ /@#' *G@ ' - >@%' .>' 9 >' .-@' -' 7 * -@ -# *G@' .*G@ ' -' *G@' # .D@%@' . ' 6@-' G.76G' 'E.E7 '% -*' -'G %' # %* D*' *G@ @' % /@ A'G** @' * 7%*J. *GA' - . > * .-' D.-D@ - -6' G >' -# @/@-' 9% EE .T > *@' # *@' G % $@@-' *G@' %7$ @D*' . 'D.-* ./@ %A' %.>@' E D -6' G >' -' *G@' b*G' -# F*G' D@-*7 @%') . ' 3' E' ^MH' .*G@ % % *@ % *G@' O*G' -# *G') ' +, - " * ' b" bH' G@' 7*G. * @%' . 'G %' @ @' /@ A' *@' D.-% %* -6' .

7 A' -# %% #.'G /@' @@ '%@-*.-' -'@>. %%A* .>' .%B -6'. ' @ %' '*.' @ # 7%*G@'J@@B' @>E@ . ') @', 7 @-' "' '+' '^MQ" 3' _&'gM&

' % *&%)O H]

F ' @E'QQ' J #.J' -# $$@%%' G@' & '$ >' -' .*G@ -' -' $ -*! 'FFb' *@ ' G@ ' G-%$ -#%' #@ *G' *.' JG..*' %G@' G # $@@-' > @#' $A'. #@ '. 'B -6' 6.$@ *'%G@'$- *' ' >.- %*@ A' 'E@ E@*- 'E %@' @ ' >@ J %' D@ @$ *@#' -'*G@' > ## @' 6@%' @ '%*. A' %'*. #' *' 6 @ *' @-6*G' $A' *G@' C3 -# %*%') ' B' @E' 'b^F<bM" H'

_ ' : ']

* 9) H) Z(*g/Zj- %H' 5 :

" (= # -"')QH' '%.'* A'. ' E@ % - ' ' 6@'.-'*G@' 6G*' $ -B'. '*G@' 7EG *@%' JG.' %G7*' G >%@ '7E' -' 'D@ '.-'*G@'.EE.% *@' $ -B' G -6' -@ *G@ '#..' -. 'J -#.J' -D@' 'A@ ' G@'#76' G >%@ '.7*' -# E./ #@# G >%@ 'J *G' ..#. '*G@'-@T*' *J@ /@'>.-*G% -# @*7 -@#*.' G %'D@ 'G -6' @TDG -6@# 'J. #' J *G'-.'.-@' G@' $ %G.E'. '*G@' # .D@%@' $@ -6' #@% .7% *.' D.-W @ '*G@' 6 *' . '. #@ %' .-' %.' # %* -67 %G@# -' %D@* D' G #' *G@' J '. '*G@' D@ ' $ .B@-' #.J-' -# # G %' G -#% 7E.-' G > ' > -@% > -W @%* -6' -@ *G@ 'D.-%@-*' -.' # %%@-*' ? *G' @ 7 ' E %% /@-@%% G@' .J@#' G >%@ '*.' $@' * -% @ @#' *.' 'D@ '.-' *G@' .EE.% *@' % #@ .' *G@' /@' $A' *G@' -G $ * -*% .' *G@' / 6@' -# *.' $@' * B@-' $@DB' 6 -' $A' G %' .>@ '-@ 6G$.7 %') G@.#' (- ' # D' T T H'

_ ']

' ' .' 2 ' 4 5 ')FH]

'.-@'.' *G@' > *A %'. ' A*G7' J *G' E ')NFH'

_ ' &

& '-. A' -# DG *7 7%'.' *G@' +.> -' DG7 DG' %>@-*.-@#' *G @@' * >@%' -' D.-W -@D*.-' J *G' D -' $7% -@%% $A' @6. A' *G@' @ *' T) ' T' bb' T 'aN' T 'Ma H' _I ']

9 '.-@.' *G@ .7' #@ D.-% D.-W #@>-@# $A' > -' H # d" 1J I' $ L' 9 *]' E ' ? ']

<V) H' MN*G' D *G. D7%'. ' @< @-D ' .-' *G@' 6 %' %7DD@@#@# - -@%7% 8 =' O^a' @' J %' -* /@'. ' DG -'-@ ' G - -# %@@>% %*' *.' G /@' $@@-' *G@' M #' @%*. -' $ %G.E' . ' -B ') @' , 7 @-' "' ' ' ^^Qa' ^^OQH' *G@-' O*G' $ %G.E' . ' 22 ' -#' $@ ' 5 , ' ' ^QM^H' @' # @# *' @ @7D ' Z' OQ ') %%@>' B' >' ' F^F' ' @6' G@$' +, "' ' ^b" H'

_&']

* <V ')QH' M #' @%*. -' $ %G.E' . ' - ' -' %%A ' .' OFO(G@' %'$@%*B-.J-' -' D.--@T .-' ? *G' *G@' D@-D@' 6 /@-'*.'*G@' @%< *. -%' *.' $7 #' ' DG7 DG' *' 6 *') @6' G@$' +, "' ' ^bF(%%@>' ' >' ' ^^Q(@', 7 @-' >' :' ' FN H')]&' &

& ' ')^H' E @*. -' E @ @D*' 7-#@' &7 -' JG.%@' E@ %@D7*-6'. #@ %'G@' J %.$ 6@#' *.' @T@D7*@' >7DG' 6 -%*' G %' J ' *G.76G' G@' J %' E 6 -' G@' D %@' . ' G@.#. 7%' JG.' @TG $ *@#' @> B $ @' D.-%* -DA' 7-#@' *. *7 @' *' @-6*G' @#' 7%* 7%*.' @>.-%* *@' J *G'*G@' @>E@<. ' *.' JG.>' G@' E. -*@#' .7*' G.J' %7DG' E .D@@# -6%' # %D @# *@#' *G@' E *A'<' -# D.-W @ @#' G.-.7 ' .-' *G@' G %* -%') 7 -7 ' &+') ' $' : (' G@.#' ') ' 'O' ' ^^(.D ' ^N' .V' / ' Q" H'

_ ']

' ' ')QH' E @ @D*' . ' .>@' 8 7 ' M F' 5+ 3' ?, 3' T / ' ^' ' M' T/ H' E@ G E% *G@' 7%*' ## @%%@# -' *G @@' @**@ %' . ' <' @8 "74')/' bb<bOH' -# >@-*.-@#' -' *G @@' .*G@ %') *' M"' M^' / ' MbH' *' J %' *.' G >' *G *' @G*- -' J .*@' *G -B -6' G >' . ' *G@' -W . > *.-' G@ G # 6 /@-' $.7*' *G@' % *@' . ' *G@' $ % D' . ' *' 7 ' -# # @D* -6' G > ' J *G' *G@' EE ./ ' . '*G@' %@- *@' -# E@.E @' *.' # /@ *' *G@' . # *.' %* ' %.' %' *.' @- 6@' *G@' % *@' -# *.' G /@' E -% E @E @#' . ' *G@' @T*@-% .-' . ' *G@' $ % D ') .- 7%' / ' F" O H' _I '

' ' ') H ' 'E @%$A*@ '. ' .-%* -* W -.E @ ' ** DG@#' *.' *G@' E *A' . ' G A%.%*. > ' JG.' J *G' G@.EG 7%' G %' $.*G@ <E @%$A*@ ' 7%@# 6 @ *' # %% * % D* .-' *.' *G@ ' @: @# $ %G.E' $A' J *G# J -6' *G@' .-@' *G .76G' -#. @-D@' -# *G@' .*G@ ' *G .76G' D. J # D@' >' *G@' E7$ D' %%@>$ @%' . ' *G@ ' $ @*G @-' -@ *G@' 7 - * -6' J *G' *G@>' @67 A'H -' J . %G E' -. ' -%* 7D* -6' *G@>' % $@G./@#' *G@>' $A' E @ DG -6' 7%' G # .- A' E @ DG@#' /@ * >@%' $@*J@@-' G A%.%*. >%' @TE7 % .-' -' &7 -@ #' ./@>$@ ' -# G@.EG 7%' -.*' .-D@' G AW %.%*. >' .-' @D@ / -6' *G@' E -7' -*@ 6@-D@' J .*@' %*' *.' @-#' G@.#. @' $A' - >@' JG.' G #6@ *' - 7@-D@'./@ ' 7%* 7%' @E . DG -6' G >' . ' -.*' G / -6' J **@-' *.' - . >' G >' . ' *G@ ' -@6 @D*' . '*G@ ' > - %*@ ' #7* @%' - . '@-W #@ /.7 'G >%@ '*.' D. @D*' *' -#' %* -6'*G *' G@ G # J **@-'*.' G@.EG 7%' %G E A' @$7B -6' G > ' $7*' B -. J -6' G@.#. @4% @D* .-' . ' 7%* 7% G@' E @ @ @#' @ / -6' G >' -' G %' G -#%' $@66 -6' G >' *.' %* ' 7E' G % >@-#' -#@ -.*' .J' G >' *.' 6.'*.' % @@E' *' G %' E.%*') G A%') 'Q^"H' @ *G@' *G %' @**@ ' -. ' *G *' *.' G@.EG 7% 5) ' Q^QH' G / -6' EE @-*' A' <G # *G@' #@% @#' @ @D*' G AW %.%*. >' J .*@' *.' 7%* 7%' G >%@ '*@ -6' G >' J *G' JG *' 6 @' G@' G #' G@ #' *G@' DD.7 -*.' G % .J -' -#' G %' D. >E - .-4% $ %@' -@6 @D*' .' *G@ ' #7*A' %' E @%$A*@ %' JG DG' G #' > #@' $ %' $ - %GW >@-*' >. @' #@%. *@' ' *G@' DG 46@' J %' %@' G@' $@6%' *G *' 7%* 7%' J ' .%@' -.' * >@' -'D.-W * # D* -6' *' -#' *G7%' @ @/@' G >' . ' G %' 6 @ ' 7*' %G.7 #' *' $@' * 7@' G@' @-* @ *%' *G@>' *.' .7%@ .-@' -.*G@ ' .>' *G@ ' *. E. ' @%*' *G@A' %G.7 # $ -6' #. J -' *G@' 7#6 >@-*.' #.-' *G@ ' G@ #%' JG@-' *G@ ' $ @*G @-' @' $@-6' E@ %@D7*@#' $ - %G@#' -# # /@-' .>' *G@ ' G. >@%' *G@A' #.' -.*@/@-'D.-* $7*@' *G@ ' E @%@-D@' -# -%* 7DW * .-' *.' *G@' *@>E@%*<*.%%@#' DG7 DG' 5) *Q" MH' ?@' > A' G.E@' *G *' *G@%@' %@/@ @' @>.-%* -D@%' G # *G@ ' #7@' @ @D*' . ' $.*G' 7%* 7%' -# G@.EG 7%' J@ @' >.-6' *G.%@' JG.' J@ @' # /@-' .>' .-%* -* -.E @' -' *G@' E@ %@D7*.-' . ' * @7%' *G@' . >@' $@ -6' $ - %G@#' *.' @*@' -# *G@' ** @' *.' EG 6.- ') #' E' ^NFH' G@' 7%* 7%' . ') * Q^N' .-' JG.>' G A%.%*.>' / %G@%' > -A' 7# *. A' @E *G@*%' JG.' % ' ("7H< -' J % $@' *.' D.-/@A' @**@ %' *.' G >' @>' .-%* -* -.E @' J % E .$ $ A' '# @ W @-*' E@ %.-' _ ']

' ' ')aH' 6./@ -.'. '*G@' 7EG <' *@-% -' E ./ -D@' *.' JG.>' G@.#. @*' J .*@' ' D.>E >@-* A' @**@' .-' G % @D@ / -6' *G@' EW E. -*>@-*' .' ' %@D.-# * >@' E % -6' *G@' -*@6 *A' . ' G % . >@' #> -%* *.-' JG DG' G # D 7%@#' *G@' E@.E @' .' *G@' E ./ -D@' *.' G ' G %' @*7 -' J *G' #@ 6G*' -#' E. .6 2 -6' . ' G / -6' $@@-' D.>E@ @#' $A' *G@' EE . #' . ' %*@' *.' @ /@' @ E. % J *G.7*' . @ -6' G >

G%D.-6 *7 *.-% -'E@%.-' *'G% @ 7@%*' G@' %@-* G >' ' #@ D.-' JG.' J %' %B @#' -' GA# 7 D%') G@.#' 'MO H' _ ']

' ' 'L]_' E * DG' . '&@ 7% @>' 8 7' a F<aNa') -*.-' ^' * G@.EG - '+, 4' ' ^QaH' @'%7DD@@#@#9 *A 7%' -'8 7' a F' A' 7% .A*G.E. * -7% @ 7@-* A'>@-*.-%' <' 7%* 7% -'G% @'.' *' $%'-'*@ >%'.'@7.6A' %' '$%G.E' G@ @TG $*@#' J %#.>' -#' @@#.>' .>' E * *A' J *G' E@ @D*' -D. 7E*$ *A' -@/@' DD@E* -6' @/ #@-D@ J *G.7*' *G. .76G A' % * -6' *' *' $%J%.# -@#'E @%$A*@'$A' 7%* 7% 'JG.' %.' EE. -*@#'G >' $$ *' .'G% 7 ' *.' *G@ >. * D *.-' . '%.>@' .' *G@ $@*G @-' JG.' %D. -@# $%'.-' DD.7-*' .'G% G. A' % >E D*A' -# 7%* D' > --@%' @' %.' D.-%@D *@# *G@ DG7 DG' . ' *G@ 7 'B-.J-' % G@.D* %* '8 7' aN^')I ' 'Cb'D' ^NH' J.' . ' *G @@' A@ % *@ J #%' .-' G% #@ *G$@#' 7%* 7% %.' EE. -*@# $%%7E@ .' . ' ' *G@'%. * @%. 'G%# .D@%@') *'*G@'% >@' * >@'*G *' G@' > #@ G@.#.% 7% %7E@ . ' . ' *G@'D.@-.$ *@%H' J *G' *G@' / @J' . ' DG@DB -6' *G@' J. # A' -# / D.7% %E *' JG DG' J %' $@6 -- -6' *.' -/ #@' *G@ >.- %*@ @% . ' @%* -@' -# *.' %* A' *G@' %E @ # -6' %DG %> * D ' *@-#@-DA' -' %E *@' . ' A 4%@7.6 7>' 7%* 7%4%. *G.#.TA' #> *%. ' #.7$*' 7*ADG 7% % A% D -# # A' *G *' G@' J % ' & D.$ *@ HZ' -' 7*ADG -') 7*ADG' ' ^" H' *' %' D@ * -' *G *' G@ % 6-@#' *G@' @-.* D.-' -# D.>>7-D *@# J *G' *G - % 7% ' *G@' %7DD@%%. ' . ' @*@' 9.-67%) $@ *' 2 'D' ^ (' $$@'/' QO^H' $7*' >. @' -' *G@' -# *.' E@ D@' -# *.' ? *G' /. # %DG %>' *G -' .>' #@D #@#' %A>E *GA' J *G' G%G@ @* D '/ @J%' @' # @#' &7 A' QM' 8 7' aNa' -#' J % %7DD@@#@#' $A' %Z)a 'M' 'D' M^(' @',7@-' 1 ' +, -' ' ^Oa(' .-' "4 '/' EE' aQ aF (' A ' DA*G.E' I *' M' 'E %% >(' @>.-*' (#4') .. 'T/ 'MOOH' _ ']

&&, , '+-.!' $%G.E' ' @/ @' #W # @%%@#' -# 6 -*@#' / D *@' 7 %# D*.-' $A' E.E@' $. ' /' _ . ' ' ^F^]' _I ']

9 ' G@' @J' @%* >@-*' -.* D@%' . ' .>@' J '$@' .7-# D. @D*@#' -' *G@' * D @'.-' G@' '-> @' -' *G@' . " ' ' ? *G' @6 #'*.' *G@' 7%@' . ' G@' - >@' -' E.D AEG ' J *-6%' > A' $@' ##@#' G@ @' *G *' -' *G@' E .*< @/ -6@ 7>' . '.%E@' . ' *' & >@%' %G@' % > #@ *.' **@%*' *G@' E@ E@*7 ' / 6 - *A' . '7 . #4% >.*G@ 'G@' -D @#7 .7% @ 7% ' *.' $@ @/@' *G@ @E. *' . ' *G@' > #J @' JG.' **@-#@#' *' % $ *G' $@ -6' E7 - %G@#' $A' > D @' 7-* ' .-' G@' @E@-* -D@' %G@' .$* -% G@ -6' $A' *.7DG -6' *G@ DG #' G@' EE@ % % -' -*@ .D7*. ' -'%.>@ 6>@-*%' . ' *G@' d .%E@' DD. # -6' *.' *G@ 6AE* -% e' E @%@ /@#' $A' @>@-*' . ' @T -# ' 5 4* ' ^MH' @@ .%E2T% ' . ' 'E' O^M' G@' EE@ % % ' %E@ B@' -' A -' , *E' ^"Q' -# G@'-> @' J %'%.' 7%@# $A' .*G@'G@ @* D '%@D*%' %' *.' $@D.>@' B-.J-'*.' @%7%) 6' 3H'+ -'/ 'FQ'%@@' >' DD. # -6'*.' E EG -7% .>@' J %' .-@' .'*J.' # 76G*@ %'.'&.%@EG' $A' '. >@'> 6@' G@' .*G@'G@'D %9 A'5 ' TT/ 'FH'$7*' --' 5 ". 'FQH' ']

&#" # ')^H' 6 $ >'%. * A' -@ ' -* -.E. ' -' 6AE*' / % *@#' $A' # .%'JG.' >7DG' @T*. % G >' -# %E@ B% .' G % 6 GD@' .' E * @-D@' -' E * D7 ' @' G #' *G@-' E %%@# *A' @ % -' ' D /@ -' -# G #' @ >*' *G@' JG. @' $@' @ D #@% %.' / % *@#' $ E') #'R C-' ' - ' NF(' @ D' A -* ab(' @>' T' b^N H' _ ']

9 ')MH' 6 $ >' $$ *' .' *G@' >.- %*@ A' *' 9 %@ @%' ./@' JG DG' %% -' G #' .-D@' E @% #@#' 5: ' :, ' H(## @%%@#' -' ' >@* D ' @E %* @' D' ab"' $A' *G@' E.@*' D*. ' 5A '& ' T 'NMb'% @ '/ 'aQ" aM^'T' aaMH' H% '1KTI G' H' . G

' ')^H' $%G.E' . ' @-. ' DD. # -6' *.' %.>@' . ' @--@' DD. # -6' *.' .*G@ %' $.7*' *G@' > ## @' .'*G@' b*G' D@-*7 A' @' J %'*G@'%.-' . ' 7DG@ -%' $%G.E' ' A.-%' -# *G@' E7E ' . ' '/ --%'7-#@' JG.>'G@' J %@#7D *@#' *' @ -%' / -7%' #@# D *@#' *.' G >' G %*J.' J. B%' %H' 4 ' -#' A 23 ' @' %%7EE.%@#' *.' G /@' # @#' $@ . @' 8 7' aOb' $@D 7%@' -' *G@' D*%' . ' *G@' .7-D '. ' @%' G@ #' -' *G *' A@ ' 'D@ * -' G@.EG %*7%' %' #@%D $@#' %' $ %$.E. ' @-. ' @' J .*@' 'J. B' / .7% A' %*A @#'); - '(- . ' "' A .3 -' 4 " -' '). . - - "# . ' 8"' A -' 4 " -' ' #. '8"' A -'). - - "' 4 " -' * -' *G@' . >' . ' ' D.-/@ % * .-' $@' J@@-' G >%@ ' -# G % $.*G@ ' @ -7% ' G % @TE.% * .-' J % #.E*@#' >.%*' /@ $ A' $A' .-. 7%' . ' 7*7-' -' *G@' ^Q*G' D@-*7 A' -# E7$ %G@#' 7-#@ ' G % - >@' *' . .6-@' -' ^bba' . -@ 7%' G' E #@' -' G % + 4 4 " * "') .. -' E' F' E. -*@#' .7*' *G % D*' ? @' G /@' %.' ' @**@' J **@-' $A' G >' *.' E.E@' @.' *G@' @ *'*G -B -6' G >' . ' 'D.EA' 'G % @E %* @' *.' I / -G %' . ' .-%* -* -.E @' -# @ 7@%* -6' G >' *.' --.* *@' 'D.EA' G@' G # > #@. ' *')9 6-@4 % A '& '** ' 'NFO(' / ' O(' @ 'T / 'M""H(' _ DD ' ')^H' *' 'E' Qbb]' _ ' ']

' ')MH' ^"*G' $%G.E' . ' >$ -7' J %' $.*G@' . ' 6 ** 7% 'O*G' $%G.E' . ' E' G@' *J.' J@ @' -.*. .7% ' *G@' D >@%' . -7%4%' G %*. A' %' *G@' % >@' %' *G *' . 'G % $.*G@ '7-* ' *G@ ' @%D E@' .>' *G@' >.- %*@ A' -' JG DG' *G@A' J@ @' >E %.-@#' *@ ' *G@' %@-*@-D@' . ' #@E / * .-' E %%@#' .-' *G@>' $A' *G@' D.7-D '. ' GC .!7 < #-@' -' bON' .-.% *G@-' # % EE@ % .>' G %*. A' -# G % @-#' %' 7-W B-.J-' _ * %1( ) @6' 7 ' - '9 " . / ' aM(' /' Q^' Q (' / ' Q 1' : ' +, -# ' ? F^<QH' _ ' ']

' ')^H' $%G.E' . ' 2 7 ') < *@ (' '^' D 2 7EG '6 2 7EG ' @@* 7@' . >' %' -' -%D 'a "F' 9 . > >%@-' /. ' /7 '6 D 7 ' .D.E').a3/ : D*' E' 9 .E >%H' -' 7> # ' .D.-%' @' %' D @#' d' > *A 'e' -' *@' 9 ' %' %@/@-*A<% T*G' %7 6@' -' .-@' *G' %7$' AE' / ' _ ' ? ']

' ' ')MH' $%G.E' . ' E -' -'*G@' %*' G ' . ' *G@' a*G' D@-*7 A' @' -# -.*G@ ' E W - %G' $%G.E' -%* -* 7% J@ @' *G@' %*' @ .J@>' . ' + ' *' *G@' %A-.# . ' @% ' -67%*<') 6.%% H' -' M ^' **@-#@#' $A' *G@' $%G.E% . ' E -' -# 7* -@' JG@ @' *G@' %D - %*' #.D* -@%' J@ @' %*' D.-#@>-@#' %@-*@-D@ @TW D.>>7-D *.-' -' *G@ ' $%@-D@ J %' E %%@#' 6 -%*' / -7%' -# *G@' .*G@ ' @ #@ % . ' *G@ %@D*' *@ '*G@' @%D E*' . ' *G@ @>E@ . ' * -' $ - %G -6' G@ @* D%' / -7%' DD.>E - @# %< -' -# -%* -* 7% .>' E -' *.' * A' G@ M Q

.7 -@A' J %'7-#@ * B@-' J *G' *G@' / @J' . 'D @ W -6' *G@>%@ /@%' R#' *G@ ' E *A' *' *G@' E E ' D.7 *' *' +.>@' E.E@' > %'% @ 7%@#' *G@>' 7# @-D@' 7 -6' *G@ ' %' A' -' *G@' D *A' < / -7%' # @#') - E' @/' 'aF<a H' E ' ' &

' ')MH'E @%*' . '9 %@ @%' -# 'J *@ 'JG.%@'J. B%' 7%* *@>.%*' / / # A'*G@' %* *@'. ' -'-'D@-*'/' G@' -@@T*@ - ' 7*GD *A' . *G@'@/@-*%'.'G %' @' % @-- # -%'3 ' . *).. -' D E' FO' JG@ @' J@' -# ' %*' . ' G % J * -6%' '*G@' @%*' >.%*'. 'E7 ' - . > * .-' %' 6 -@#' .>' G %'. J -' J. B%' @' J % $. -' $.7*' *G@' D.% -6@' A@ *. '*G@' a*G' D@-*7 A' @ >7%*' G /@' $@@-' 'E @%*' @> -@-*' . 'E @*A' .>' *G@' A@ 'aQN' *' @ %*' JG@-' *' A' . ' @%' -' '%@ >.-' -' *' .-. *7%' #@%D $@% G >' % d'*G@'>.%*'$ @%%@#' > -' / -7%' *G@' E @%$A*@ e' ?@' D.-D 7#@' .>' G %'. J -' @TE @%% .-% 5 ' :C ' */ 'OQH' *G *' G@' J %' $. ' -' 7 'E .$ $ A' *' $/@%' *G@' > --@ %' -# D7%*.>%' . 'JG DG' E D@' G@' B-@J' -* > *@ A' -# @E ./@%' %G E A' @ @% #@# *' . .6-@' *' @ %*' %.>@' . '$ % @ *.-% # #' % *G@' %*' @E %*' @ .' G %' JG DG' -.J' @> -%*.'7%' %.-@' ## @%%@#*.' 'D.>>7W -*A' . '>.-B%' %. D*-6' #> %% .-' . ' 'A.7-6' > -'%.-' . ' 'J #.J'G %.J-' @ *.-' JG.'G # $@@-' D E*7 @#' *' . .6-@' %' E@.E @' .DD7E @#' ' @%E@D* $@ E.% *.-' -' *G *' D *A' %' J. #% $.7*' *G@' A.7*G' @' d',7.-# >' -*@' %7.%' -.-' E /'-.>-%' > ' -.-' .$%D7 7%'#.>.' -.-' #@%E D $ % @*' #@ 7.' 7 #' . * %%@' >E 7% # D@ @>' -%'E .E - 77% >@-%@%@*' .D' @- >' *'7*' > -7% # D >' -@' #@' >@' E%.' # D@ @' / #@ ' #@ .'E 7 ' # D@-#. e' ?G@-' 'A.7-6' > -'G@ > @# # ' # 76G*@' . ' AE * 7% -# ,7@* ' $A' JG.>' G@' G # .-@' # 76G*@ ' 7%<' E D. ' *@ 'G@ '$ *G' / -7% -# G %?@' 6 @@#*.' #.E*' *G@' >.- %* D' @' JG DG' 6 @ * A' -D@-%@# AE * 7% JG.' J % . 6 - A' ' 6 -' @' G # @>$ D@# G %* - *A' $7*' D.7 #' -.*' 7-#@ %* -# *G@' %D@* D' *@-#@-DA' JG DG' J % *G@-' %@ 2 -6' -B%' @' @* @#' *G@ @ . @' *.' ' # %* -*' @6 .-' -# @ 7%@#' *.' G. #' -A' D.>W >7- D * .-' J *G' / -7% -# G %' J @' . ' %@/@-' A@ %' ?@' E.%%@%%' -') -' / ' /@ A' @ -@%*' EE@ ' > #@' $A' / -7% -# G %?@' *.6@*G@ ' J *G' *G@ ' # 76G*@' 7%E D. 'E @ #W -6' . '*G@' @-@J ' . '*G@' ./@' -# @-#%G E' . ' AE * 7%' ?@' @' -.-*' *. #' JG *' %7DD@%%' *W *@-#@#' *G@ ' EE@ ' $7*' .>' *G %' * >@' ' # % EE@ ' .>' G %*. A' % /@ / -7% G >W %@ ' JG.' %* ' %7 / /@#' -' @T* @>@' .#' 6@ JG@-' @-- # 7% J .*@' @' J %' *G@-' G@ #' -' *G@' G 6G@%*' G.-.7 ' $@ -6' @TE @%% A' *@ >@#' d E %D.EE 7>' 9 6 %*@ e' -# @6 #@#' % *G@ /@ A' *AE@' . ' ' >.-B' -# R' %D@' ' % * * @' d' 9 %*@' . ' $ %G.E%' e' EE@ %' 7%* @#' $A' *G@' %*A @' . ') -' '' -# / ' ## @%%@#*.' 7DG@ 7%' JG.>' G@' %G E A' @E ./@%' . ' J -*' . 'D.7 *@%A' *.' G >%@ ' .') -' ' ## @%%@#' *.' 6 AD 7%' -# . ') -' T' *.' .-7%' JG DG' @' > B@#' $A' *G@' *.-@' . '.-@ JG.' J % @6 #@#' $A' ' % *G@ ' *@ A' -# %E *7 ' # @D*. ' @-- # 7%' *@ %' 7%5/' D H' *G@' G # @ #' *G@' . .J -6' ?. B% D.>E.%@# $A' / -7% *G @@' @-'1"' I " ' ## @%%@#*.' 9 D@ 7%' 'E @%$A*@ (' .7 '$..B% 6 -%*' /D@(/@ $.DB% 3 'A - " ' J3. *-.J' D.>>.-A' D @#') ' :2 4 4' * ## @%%@#*.' .-7%* *G@ $ %G.E' (-' @TE.% *.-'. '*G@' .%@' . ' DD @% %*@% . ' DD @% %*D7% ' ## @%%@#*.' -# --% $ %G.E

. ' @--@(' $..B' . ' E %* @%(' E.@>' .-'*G@' %*'DG E*@' . ' @-@% %(E#' -7>@ .7%G.> @%' '*G@%@' / .7% J *-6% *G@ @' -.J' @T %*' .-A' *G@' . .J -6' ' :,#4 "' * -' @6G* $..B% '-.*' -' /@' % @-- # -% % A% (- -@' E %W * @% -# *G@' J. B% '-' .7 '$..B% ' / .7% A'D @# ?4, C-* 3') . -4*.' 3 -C-' 2 4' ' *G@' .*G@' J. B% G /@' E@ %G@#' 7- @%% % @*@' T' *G -B% ' G % E.@>' .-' @-@% % % #@-*D ' J *G' *G *' .-' @-@% % ' .7-#' >.-6' *G@ >@* D ' 6>@-*% . ' @ *7 -' G@ J * -6% .' / -7% @' >E. * -*' .>' '%.D ' E. *D ' -# @DD @% %* D ' E. -*'. ' / @J ' -'*G@' 'L , " * $' / </ 'G@' 6 /@% ' /@ A' E D*7 @' .' *G@' %.D ' DG -6@% JG DG' J@ @' 6. -6' .-' J *G -' *G@' @>E @' .J -6' *.' *G@' - 7 *.7% %D ' %A%*@>' -' /.67@' G7% $' / ' D EE' a<N' %G. J' D@ A' *G@' D 7%@' .' $ 6 -# 6@' *G@' 6 -' .' *G@' %@ '%A%*@>' -# *G@' @/ % .' / %*' @%* *@%' @' 6 /@ % 6- D -*' G -*% % *.' *G@' %.D ' -# D.>>@ D ' %* *@' . ' *G@' D.7 -* A' G7% -' / ' ^a' G@' @ @ %' *.' *G@' D .J #%' . ' A -' >@ DG -*% JG.' -G $ *@#' '*G@ 'D * @%' ' D*' JG DG' *G@' # %D./@ A' . ' A -' %%A -' -# .*G@ ' @- * -%D E* .-% -' I -D@' G % >E A' D.- >@#' ' @' -*%?"-' +, '3 ' ':43 # %%' -.%' QQb' bbO' -# F^M' @' G@ E% -% 6 -'*.'7-#@ W %* -# *G@' -*@ 7E* .-' -*@ D.7 % @' $@*J@@-' +.>-' -# -6 %G' G %* -*A' JG DG' *.B' E D@' *.' '6 @ *@T*@-*' -' b*G' -# F*G' D@-*7 @%' G@' @>E @' J %6 #7 A' %7 .7-#@# $A' -6' @-D@' .'G.%* @%* *@%' '$ $ .7%' -# %@/@ ' .'*G@>' G@ @* D ' JG DG' %@ /@# % ' @* @ *' .>'*G@' E.J@' -# '$ @'*.'*G@' @ 6 .-' .' .>@' *' -A' *@' . ' D@-*7 A' -# 'G ' *G@' -@J' B -6#.>% .' *G@' I -B% -# 7 67-# -% . #@# >E @' @>E .A>@-*' .' G@' ' > %% .- A' 2@ ' J *G.7*' .7$ -6' G@ %@ ' J *G' *G@' @6 .-% $@A.-#' G@' * @ *%@ 6 -%*' / D@' % % >E A' -' @T* / 6 -*' 7# *.-' .' *G@' %D@* D' @' -# *G@' E D* D@' . ' >%6 / -6' JG DG' G@' E7%G@% %.' ' -' *G@ %*' $..B' % %@ .7% A' *.' # %D7%% 'JG@*G@' ' > -'%G.7 # @ /@' -A' E .E@ *A' *' *.'G %%.-% ' @ @')T'MbNH#@/.*@%' '@-6*G@-@# -.* D@' *.' / -7%' J *G' ' 7' - A% %'.' G % J * -6% -# *G@ ' $ $ .6 EGA' # .J -' *.' *G@' E7$ D * .-' .' 9 6-@%' A '& G@' *@%*' >.#@ -' @# *.-' .' G % J. B% G % $@@-'E7$ %G@#' -'G@'+ C-')..- - '. 44' .' *G@ @-- ' D #@>A' *' / ' -#.$' ^ M' @# *@#' $A' I ' 7 A' .' JG DG' *G@' $@%*' 9%% G /@' $@@-' D. *@#' @'G %@ $. *@ A' %@*' . *G' G %' / @J%' .-' *G@' . > *.-' . ' / -4% *@T*' -' *G@' ^4 - '3 ' , - '+ --'3 'F - 3' "' $ "* TD/ ' *' 'E 'M' _ ' ']

') / H' # 76G*@' . ' *G@' 9.. %G' DG @' #.' D.7-*' . ' D ' -# J @ . ' @$ # -%' -@EG@J' .-' *G@' >.*G@ 4% %#@ . ' I *G ' %*' J @' .'*G@' @>E@ . ' G@.#.% 7% *G@' @ *' G@ G %* -' / *7@% JG DG' DW D. # -6'*.'&@ .>@' -# G A%E%*. -'# %* -67 %G@# *G@' # @% . ' #@4% > A' J @' @' -' %* . -6'D.-W * %*' J *G'$ 7* ' -# % / 6@' D@% JG DG' @-#@ @# G % - >@ #@*@%* $@' %' J @' %' #@% 6- *@# % d ' G. A' J.> -e' $A' &@ .>@' .>' ?G.>' J@' %.' @ -' *G *' A ' #@4% % %*@ ' G # #@/.*@#' G@ %@ ' *.' ' @' .' E@ E@*7 ' / 6 -*A') @ .-') 'NH' ?G @' %* ' '6 #' / -' J % * -% @>#' $A' G@.#.% 7%' *.' G % .J -' D.7 *' % 'E @#6@' . ' *G@' .A *A' . ' G@ ' *G@ ' -# . '*G@' E ./ -D@' . ' D ' . ' JG DG' G@' J % 6./@ -.

G@' J %$ .76G*' 7E' J *G' *G@' AE' -6' > @ > $@ %' . ' *G@' > E@ ' G> A' -#' J %' > @#' %. > @' A@ %' $@ . @' G@' *G@ !% > %@ $@' #@ *G' %. > @ JG@ @' $.7*' `3' MN" ' *.' *G@' A.7-6' @$ # 7%' *G@' %.-' . ' *G@' @ > E @%%@% % %*@ ' JG.' G #' $@@-' @#7D *@#' J *G' G %D.7% -%' *G@ 7*7 @' @ > E@ . %' D # 7% -#. -. 7%' @' 7- .-' J %' . ' %G. *' #7 3' . -' @$ # 7% #A -6' %. -' *@' / ' MN" ' @' @ *' G@' J *G' *J.' DG # @-' ' %. -' - > @#' *@' G %' *G@' + @$ # 7%' -#' # 76G*@') @ . -' 3 ' > ' #@/. *@#G@' J #. JG. .#' *.' .#4%% @ / D@' -#' % G@' G7%$ -#' G #' $@@-' $@D > @' *G@' E *. -@%% -#E .*@D* @%%. ' @-* 'DG7 DG@% -#@DD@% %*D% *' *G@' D.7 *' . ' D # 7%' @' > @' G / -6' %E @ # *.' @%* -@' &@ . > @' *G.76G' ' %* -6@' *.' G@' E@ %. - A' ## @%%@#' *.' G@' ' @**@ Y *G@ .6 -*' *. -@' . ' JG DG' > 6G*') J @' > A' J@ ' *G -BH' G /@ . @-#@#' ' *G@' D. %@-@%% G # -.' %G. DB@#' G@ Y D -6' 7E. -' G@' *.' > -!' * -' G@' %* *@' . ' J #. JG. .#' 7- > E @#' -#*G *' %G@ > 6G*' *G@' $@**@' /. #' *G@' *@ > E* *. -%* .' $ @ B' G@' /. J' @TG. * -6' G@ ' *G. 76G' / -6' -' 'E D@ Y d' 7 ' @6 %e Y *.' #. E*' 7 @' . ' %* D*' $%* -@-D@(. @6. -6' > @ *' -#J -@' -#$ *G%' -#*#@/. * -6' G@ ' * > @' *.' E A@' -#*G@ @ # -6' . ' *G@ D E*7 @%' -#G. A' $. . B%' G@' @##7D * . -' . 'G@ ' %. -' -#* 76G*@ ' %G. 7 #' $@' G@ ' %*' D @' *. 6@*G@ ' J *G' *G@' > - 6@ > @-*' . ' G@ ' 6@ -#. E7 @-*' G. 7%@G. #' *' *G@' * > @' &@ . > @' J .*@Y JG DG' G@' # #' DG @ A' *G. 76G' *G@ > E. *7- *A' . ' d' G %. -' /*7%' e' Y ' *G@' A. 7-6' J #. J' -#G@ ' DG # @-' . > @#' . -@' G. 7%@<' G. #' J *G' G@ ' > . *G@ ' #. 4% J #. J') G %# @ *G' G # * B@-' E D@' 8 7 ' MN H' -#G@ ' E *@ - ' 7-*' *' . -%* -*-. E@) @ . -' N' (' - 2 "3' g 2 4 + ') ' ^^' D@ : " ' #' - H' < / - 4% #@-*' E @*A' % !@@# A' ** DG@#' G@ ' *.' G A%. %*. > ' G@' $@D > @' . -@ . ' G %# @ D. -@%%@% ' @ 7 -6' -' G@ ' #@/. *. -' A > E %' -#@-< * # ' -#$. 7-#*. ' G > ' $A' *G@ ' %* . -6@%*' . '*@%' G@ @ > -@#J *G' G > '*. ' *G@' %*' -#' *. 6@*G@ ' J *G' *G@' $. /@<- > @#' -#. D7 ' *. . B' ' - ' @J@ ' . ' G > ' -' *G@' $ E* %*@ A' . ' *G@' D *G@W # ' *G@ - 6G*' . ' G %' - ' @TE7 % . -') #' E' N" H' _ ']

' ' 6- > ' ' A > -' *. ' JG. > ' G A%. %*. > ' J . *@' %* * -6' *G *' G@' G # G@ #. ' G %' @ / @-*' @D* . -' . ' G > ' . > ' > -A' JG. ' G # D. > @' *. ' 7D7%7%' -#' *G. 76G' G@' @ *' -. ' #. 7$*' . ' * ' G@' $@66@#' *G *' G@' J . 7 #' E . / @' *' $A' *G@' @ 7@-DA' . ' G %@**@ %') G A%') 'Q" N H _ ']

& ') ^H' > *A ' *' *G 6@ -' *G@' .7 *G' D@-*7 A' -#' D. > > @ > . *@#' -' *G@' @-# ' . ' *G 6@') a 3' ' + ' -# @ > ' ' bbb H' _ ']

& ') QH' .-* %*' $ %G. E' . ' 7% EG ' . ' 7% ' ' E D@' . ' 7-B-. J -' % *@' E @%@-*' *' *G@' D. --@' . ' $ % %%7 > ' * MNM' -#' D. -W #@ > -@#' *' G *' . ' 6 '8 7 ' MNa ') 76') " ' A-MF' Q" (' + -. ' bN' / ' b (' . ' : C3' ' O H' % $. ') QH]' _ ' ? ']

& ') MH' .-* %*' $ %G. E' . ' 9@ > $ @% ' 9@ > $ %% ' . ' 9@ > $ @%% ' 5 (3E ; ' ' * ' *. J -' > @-*. -@#' $A' . D. E 7%' %' # %* -*' Mb" ' %* # ' . > ' *G 6@' -@ ' *G@' @ ' 6 # %') . D. E' I7-#' ' ^ bH (E D@#' $@* J @@-' 9 7%*' -#' D $$ ' ab' > @%' . > ' *G 6@' $A' -*. - -7%' " ' ab' M' / 7% J %' . -@' .

*G@' *J @ @' . # -@ %' . ' 9 > --%' % ' 9 ' ') QH]' @' J %' -.*' # *G@ D. --D' . ' $ % %%7 > (@-#' -. *G@' $ %G. E' 9 66 - ' %6 -@#' *%' @%. 7*. -%' -' G %%*@ #' I. ' *G %G@' J %' D. -#@ > -@#' $A' *G@' D. 7-D' . ' 6') 76') " ' A-' MF' Q" (' . ' + -. ' bN' 2' b (' : J3' ' OH' @' %' > @-*. -@#' %. -@' . ' *G. %@ JG. ' E D* %@#' @<$ E* %>') -6' A 4' 7' QQH' @ $% -6' *. ' @*' - > ' *. ' *G@' E ! A' . ' > -' G@ J %' # %E D@#' -#' @%* *7*7% EE. -*@#' -' G %*@ #($7*' JG@-' G@' **@ > E*@#' *. '* B@' E. %%@%% . -' . ' *G@' G. 7%@' -#' -#' $@ . -6 -6' *. ' *G@' %@@' / 7% @% %*@#' G > ' $@ @/ -6' *G @' *' G %. EE. -@-*%@ D. 7#' -. *' * B@' #/ -* 6@' . ' *G@' J% 6 -%*' G@ @* D%' J *G. 7*' > E D * -6' *G@ > %@ / @%' -' %* .E@ *. -') 76' D' 1 -. ' / ' bO' b 'F" ' Q(') ^" ' ^a( ) " ' A-' bO' ^ ' ' + 3' A, 3 -' T / ' b ' QQ' Qb' QFH' G@' D* . -' EE@ %*. ' G / @' $@@-' $. 76G*' #7 -6' *G@' E . D. -%> *@' . ' @ . #@%' 8 7 ' MNa ' $7*' -. *' *. ' G / @' $@@-' #@D #@#' 7-* ' *G *' . ' @ -7%' 8 7 ' KTR' H. $P / : 1JI ' 3 * ; 1K I ' " ; ^ ? G@-' *G@' 7#6 > @-*' J %' E7$ %G@#' *G@' E@. E@' . ' 9@ > $ @% ' $A' JG. > ' / 7%' -. J' -' . #' > -' J %' 6 @ * A' $@ . / @#' EE@ ' *. ' G / @' %7EE. *@#' G > ' -' . EE. %* . -' *. ' *G@' @# D*' $7*' *G@' E@. E@' . ' $ * - ' ' -@ 6G W $. 7 -6' *. J -' *. . B' 7E. -' *G@ > %@ / @%' J *G. 7*' -A' . D ' % -D*. -' *. ' @T@D7*@' * ' G / -6' ** DB@#' / 7% > * @ *@#' G > ' D 7@ A' -# 6 -. > - . 7% A' G@A' # 66@#' G > ' -' ' > . DB' * 7 > EG ' E . D@%% . -' J *G' #@ # #. 6%' * @#' *. ' G %' -@DB' -#' D. > E@ @#' G > ' -' *G %' D. -# * . -' *. ' . -' -' *G@ ' # %67%* -6' -* D%' -' D*' . ' $ 7* ' > . DB@ A' *G@' * 7*G' . ' JG DG' 767%* -@' % # D. 7#' -. *' $@' #@-@#' -# JG DG' D. > E -6' *' *. ' *G *' . ' 9@ 2@-* 7%') 6' .5*' / ' a bH' G@' % # J %' %' $ #' %' #@ *G' $A' $7 - -6' -# . 76G*' *. ' 7%* A' *G@' 9 T > -%*%' -' @6 # -6' G > ' %' > *A ') 76' A 4' ' QN (' D' + -. \ ' / ' bN' F" H' ? G@*G@' *G %' ** DB' D 7%@#' *G@' #@ *G' . ' / 7% J@' B-. J' -. *' -. ' #. ' J@' G@ ' . ' G > ' 6 -' -' %7$%@ 7@-*' G %*. A' $7*' G %' D %@' % . *@-' 7. *@#' $A' 7697%* -@' JG@-' G@' @*. *%' . -' *G@' . - * %*%' *G@ ' DG 6@' 6 -%*' G@' *G. D%' . ' E@ %@D7*. - _ ' ? ' &

' ') aH') / . %H' ' b*G' $ %G. E' . ' 9 * 6-A') D*. #7 7%H' JG@6@@' *G@' %@@ J %' * -% @ @#' *. ' .-' . 7 %G@#' -' *G@' > ## @' . ' *G@ *G' D@-*7 A' G@ @ @' -# D * . -%*G *' G@ J %' -' 7*G. ' . '%. > @' -. *@' *' 7DG@ 7% . ' A. -%' ## @%%@#' *. ' G > ' $ %' G %*. A' . ' *' 9 7 D@ -#*' G% D. > E - . -%' *G@' %7EE. %@#' > *A %' . ' 6 7 - - > ' %*7 *@#' -' / 7%*' # . D@%@') 9 6-@ ' ' * ') ' ^' QOH' -' @*7 -' / 7%' #@# D *@#' G %' & C, -' *. ' 7DG@ 7% -' *@ > %' JG DG' > E A' *G *' GZ' $ #' J **@-' . *G@6' J . B%') . ' . ' . ' & - ' ' A ' E' aaH' G@' 7*G. ' . ' *G@' @' . ' *' A' . ' @%' %E@ B%' . ' ' / 7%' JG. ' > A' J@ ' $@' #@-* D ' J *G' *G> $ %G. E' *' > . -6' *G@ @ -@#' #. D*. %' . ' *G@' * > @' JG. ' G #' > #@ *G@ > %@ / @%' D@ @$ *@#' -' 7' $A' *G@ ' J * -6%5 I ' ') * D E' T ') " *' , ' ^' ^QMQH' 7*' -. *G -6' . ' G %' J . B%' G %%7 / / @#' $@A. -#' *G@' $. / @ > @-*. -@#' & 3 -* JG DG' G. J@ / @' % . ' D. -%#@ $@ -*@ @%*' *' %' %. *. ' D @-# D @# -#E . -@' DD. # -6' *. ' *G@' E @ D@' *' %' -*' . 6 - J . B' $7*' . 7 -#@#' . -' -# @ 7D # * -6' *G *' . ' . *G@ %' -# J %' 7-#@ * B@-' -' *G@' A@ ' aa ' G@' % > @' E @ D@' E . > %@%' -' @-7 > @ * . -' . ' *G@' - > @%' 6 / @-' *. ' , ' > . -*G' $A' # @ @-*

]YK &0 ,

- * . -%' *G@' E -D@% -#'*A -*%<JG.'G #' @ 6-@#' *G@' ./ -D@%'. '*G@' .> -' >E @'*G@' B-. J-' 7 # 7E@#% '$ #% -#' G%G@%'# @D* .-% . ' -#^` -6' *G@' -@J' > . .-' -# %*@' # A' -#' .*G@' - . > * .-' 7*' *G@ J . B' *%@ ' % %G. *' .' *G % %. > J G DG' G % -#7D@#' *G@ $@ @' *G *' J@' G /@' .- A' ' E *' . ' *' G@ E @ D@ -#' E *' . ' *G@' D @-# ' J@ @' %*' E7$ %G@#' $A' . -#7%' -' *G@' . ' M* & -' ' ' a <a' -#' *G@' 7 ' D @-# ' $A' G % %7DD@%%. % &7-' / ' ^O ' %@ ' *' % %.' .' $@ .7-#' -' 9 6-@' 9 ' R ' T ' FO^' %@ ' I. ' D. >W >@-*%' .-' *' %@@' *G@' 8 -' & ' 3' ' 9 ". * ' QNa<F' -# @ @ '/ abQ(' -#' . '*G@' JG. @ %7$ @D*' . ' *G@%@' @ A' D @-# % ' ? **@-$ DG' 9 C-. 3 "3-' L -., , SJ "* ' a '

_]

' ' gF 6 / >' ' $ %G.E' . ' $A' *. J #%' *G@' D .%@' . '*G@' F*G' D@-*7 A' -' -* > *@' @-#' . ' @6. A' . '.7 %' JG.'6 /@% 7%' *G@' %*. A' . 'G %' @ A' @' .>' G %'. J-' E%' @' G #' $@@-' -' #/.D *@' -# G # @# -' D* /@' -# J . # A' @'*G.76G'7-%* -@# $A'*G@' E %%. -%' . 'A.7*G' *@ 'G %D.-/@ % .-'G@@-*@ @# ' >.-< %*@ A' *.' @>$ D@' -@J' @' .'E./@ *A' 7%W *@ *A' -# J. %G E' -' * >@' *G@' >.-B% > #@ G >' $$ *' $7*' D / -6' .'%* 'G 6G@-% -D* *A' G@ J *G# @J' *.' ' %. * A' D@ ' JG@ @' *@' ' @/@ 'G@ @ ' -*.' '%. *' .' * -D@' -# J %' #' .7*' . '#@ #' ?G @' 7-D.-%D .7% G@' J %' D.-W #7D*@# $A' *J .' -6@ %*.'G@ /@-' -# %G@J-' *G@ 6. A' . ' *' $7*' -.*' E@ > **@#*.' @> -' % J. B' %* ' J *@# G >'.-'@ *G' G@' DD.7-*' .' *G %' -*@% 7@' / %.-' JG DG' @6. A' D %' .# *.' J *-@%%' G@' G@ # .>' *G@' $ %G.E%% .J-' E%' %' -*@ @%* -6' T' -' 9 "._* / ' ^H' *' %G.7 #' G.J@/@ '$@' -.*@#' *G *' *G@' 7*G@-* D *A' .' *G %' DG E*@' G %' $@@-' D @# -' 7@%*. -') @@' . ' . 'BM' @E*' 'bOb<F H' %' $ %G.E' G@' -# 6W - -* A' %D.7*@#' *G@' G@ @* D ' -#' %.>@JG *' D 7#@' / @J%' JG DG' B -6' G E@ D' 7-. #@#*.' G >'.-' *G@' %7$ @D*' .' *G@' -*A' -# J %G@#' *.' . D@' 7E.-' *G@' DG7 DG' 5 3' / 'abH' @' J %' *' *G@' D.7-D ' . ' -@' -' b "' -# JG @' $ ## -6' @J@ ' *.' @6. A' -' *G@' /@%* $7 @ . ' *G@' G.7%@' *G@A'G #'.DD7E @#' *G@ @' G@' E. -*@#' *.' *G@ B -6 %' E D@' -# %B@#' G %' D. >E - .-' 'G@' % J' 76G*' $./@' *' @6. A' D.7 #' %@@' -.*G -6' $7*' *G@' 7EE@' %*. A' 7%*' $7 *' *' G E@ D %' D. >W > -#' G@-' / %'# J -6' '#@@E' % 6G'7**@ @#' *G@%@' J. #%' d' #@.' @6.' @/ 6 - *7 ' @ # / - @ 6 # 7 >' %7E@' #. >7 >' G -D' #@E@-#@-< *@ > e' -# *@' *J@-*A' # A%' *G@' *J.'%.-%'. '*G@' B -6' J@ @' -.' > . @' T 3' / 'b^H' -' G %' #. D@%@' G@' J. -' *G@' E@. E @%% ./@' $A' > -A' 6. .# #@@#%' *. ' $7*' @ J' . ' JG DG' *G@' G %*. -' G %' %E D@' ? G@-' 97 > >. ' %' D @#. '%. >@. 'G %' .DB' % E %. -@ %' G@' . . J@#' -# -%. >@# *G@>' *' G %' . J -' D. %*(-# JG@-' $A' J % >. %*' #@E. E7W *@#' $A' E 67@' *G *' / 6@# %. 7*G@ -' I -D@' G@' @ 7%@#' *.' #@%@ *' *G@ D *A' jRF5#' / ' ^H' @' J %' @6. A' % A%' > 6- @' % -D* * *%' > - >-@ 7@ D7E # * *%' 7 7 >' -7- 7 >' G $@ @ /. @-% 5 3 ' -# *G@ @' @' @ J' D. -*@ >E. A' I @-DG' $ %G.E%' . ' JG. >' G@' % A%' % >7DG' @ # @# $. 7*' b a' -# J %' %7DD@@#@# $A' @% #@ *7%)/ ' QQH' @' %' D. > >@ >. *@# @E*@ >$@ ' ^"' -# *G. 76G' . - A' >@-* . -@#' $A' $ -7% >. -6' *G@' -D @-*' G 6 . .6 %*%' *G@' . -# %*%' *G -B' *G@ D7 *' J %' @ #A' @%* $ %G@#' -' *G@' * >@' - ' @6. A' JG.' %7 / /@#' G > ' @@' *G@' . ' M

" # B

. '*G@' G %*. A' . 'G %' @ D%' -#' *J .' DG7 DG@% #@# D *@#' *.' G > '. -@' $@ -6' *' @/@ %') @E*' ' bOaH' _ ']

' ')FH' - -*G' $ %G.E' . ' > @-%' %7DW D@@#@# .-. *7%' D' ' b ' H. * ' 1MOIG' -# # @# ' F^Q' ' @' -.*' J **@-' $A' ' D.-*@>E. A' $7*' E .$ $ A' @>$.#A -6' -' . # * # * .-' -' *G@' @ 6G*G' D@-*7 A' %' 6 /@-' $A' *G@' . ' T . ' MB' & -' ' O"M<FH' @ J % D.-%@D *@#' *' *G@' %766@%* .-' . ' G@7#@ D7%') G @ A' H' B -6' . '*G@' I -B%' -#' .-6' *@' G % > *A #.>' D' ; ' BMJ' G %' @> -%' J@ @' .7-# $A' G @> 6-@' %' @ %*' %' ^^' & -' T' - '& ' 3' ' 9 ". * / ' b"' ^Nb(' -D@-*' @ /' .*' - 'T/ ' N"(' : ' +, -* ' N Q H

_&]

' ')OH' ' *G' -' *G@' %*' . ' *G@' $ %G.E% . ' @-D@' -' *' 7@-4% @' . ' *' 6 7% ' >@-* .-' % > #@' . ' ' / 7% '#.D* %% < >7% @E %D.E7%6 JG.' *' 'D.7-D '. ' $ %G.E% G@ #' *' @ -%')D D' ' FM H' ./@ *G @J' -' D.-W * ./@ %A' 'D@ * -' G@ @* D' .>' $@A.-#' %@ %' JG@' G #' #.-@ >7DG' G >' *.' *G@' *G') 7#.@-7% ' I ' ') * ' Mb' 9 6-@' A *' , ' TTT/ ' b"OH' .- @D*7 @' G % %% 6-@#' *G % / 7% *.' @-D@'))8 Z' +, -* / ' QNaH' _ ' ']

' ') H' ' ^M*G' -' *G@' %*' . ' *G@' $ %G.E% . ' @-D@' ' D.-*@>E. A' . ' G @%' *G@' @ *' 9@-*.-' % > #@' -' *G@' +, 4@ "') " "4-' -# $A' 6@$@ *' . ' ' $ %G.E' / 7% JG.' D >@' .>' 7 * -@' *.' @-D@--@%' ' .A ' %D7%' -# *G@ @' J % > *A @#' 7*' *' %' E7 @' D.-@D*7 @' *.' %% 6-'G >' *.' *G %' %@@' 5: ' +, -* T/ ' QNF H' , ' ']

9 ' 6 $ >' G@' DG @' . ' *G@' %@/@-' #@>.-% -' *G@' EG *@' %A%*@>' J %' *G@' @ E@-*' G / -6' *G@' *J .' - >@%' 9 DG @' -# > @') @-' ' M"' E' ^^^H' G@' **@' - >@' -' G@.#. @*4%' @E. *' 5' ' 9 ' ' ^aH' * B@%' *G@' . >' > -- ' G@' - >@ 9 DG @' % **@%*@# %.' $A' 6@-' 5 32' + -' / ' M"H' _ ' PH

9 ' 1" ' " ' " ' " ;I' / 6 -' $$@%% .' .-$.-@A' D.' .-6 .#' # @# ' OMN' 5 4' ? ' @' @' 7.*@#' $A' ? @' 8 ' $ ' ^MH' % -. J' .%*I' ' E .EG@DA' $A' G@' % @ @ @# *D' -' "" ' ? ' OM ' 4+@ A' 8 ' $ 'E' H' _& ']

9 ' ? @ %G' % -*' . ' *G@' O*G' D@-*7 A' E * .-' . ' -% > @*' D. ' >. 6 -') @@%' $ -, ' M"N H' _& ']

9 9 ' 6 $ $ >' $ %G.E' . ' O ' E. %') DG@>H' -' @%* -@' ; ' bQN' @' J % >7 #@ @#' -' . -@' . *G@' @ 7@-*' @/. *@' . ' *G@' > * -%') .*@' ("' ' MMN(' @ ,7 @-' 1 ' +, -* ' FaN H' _ ' ']

9 ' H. $ $* ' 1JI ' " $$ * ; G

9 '5 " ? * G@ @* D% ' %.' D @# B@% *@%) E EG' ('MM % /@' bMH' 1 -) X

_]

9 ')^H' 1")I ' ? @ %G' % 7*' $ %G.E' . ' # ' G@' @6@-# . '*G % $ %G.E' % @/ #@-* A' .$%D7 @# $A' *G@' # > T*7 @ . ' %@/@ '* # * .-%' -# $A' D.-% #@ * .-% JG DG' J@ @' .7-# D.-<

/@- @-*' -'*G@' @DD @% %* D ' D. * . @ % @%' . '*G@' > ## @' 6@%' G@' > *@ %' . ' G %' @' @' . ' *G@ 'B -#' /@ A' $7-# -*' @ # -6' 7*G. * @%' @' *' B' 4 "-') -. ' 4 "-' "' e 4 . * -D*. @' -.-A>. ' E -*@#' %*' -' 9 < G . -' #@ ' ' > ' D' ' ^ba ' @#' @- ')^Fb ' @#' H' -# *G@-' -' *G@' . -# %*%*' .5 ' ' Q ' &** ' 'bOM' J *G' @ -@#' .>>@-* 7% @ 7% -# EE@-# T' # %D7%% -6' *G@' D. >E W * /@' / 7@% . '*G@ *%G' -# D -' 7*G. W *@%)EE ' bF <bNMH(-.*G@ ' . ' % > ' >E. *' $7*' D -6' G >' d DG @E %D.E7% @*' D.- @%%. e' -' *& " ' $A' @@%' J *G' -6 %G' * -% * .-' EE' <Qb' Q O<M"b(-.*G@ ' -' 7' .%@' ' 9 'aFa' -# 7 7%' . ' ' 'MM (' -.*G@' - E6 /@ $R'& ' " ' ' QOF' (-#' -.*G@' $A' #@ -%. ' .@' -@/@' E -*@#' %' %.' >@-W *.-@#') @@' . '*G@' $ $ .6 EGA' -# G % D*%% 6@-@ A' #A' -.' + ' ' ^a^ Ya' E*' ' E' ^(## -' -# *7$$%' + C".' ' ^b <N' EE@-#' (' - '& '3' '9 ". # 'QFb' baF H B -6'*G@ @' -'& '& "3# %' '*AE@' . '*G@ *%G'* # *. -' %# %* -67 %G@#' .>'*G@' W D -' >%.-' J %' %.-' . ' >J -' #7' E -D@' . ' >. D ' -' *G@' b*G' D@-*7 A' @' J %' $. -' -' >. 6 -%G @' @#7D *@#' $A' *' *A#' *' -*J *' 9 . ' . # -@#' #@ D.-' -# E @%*' $A' *' 7$ D 7%' -# $@D >@' . '*G @@' -#' 'G ' A@ % $$ *' . ' *' @ . ' . ' .4% >.- %*@ A' . -' %. -#-@ <' -*J *(' %.>@' % A' *' -*J *' *@ J #% G@' J @-*' *.' /@' -' ' #@%@ *' -@ ' *G@' @/@ -' J % D.-%@D *@#' $A' *' 7$ D 7% -# .*G@ % *.' *G@' @E %D.E *@' *G.76G' DD. # -6' *.' *G@' D.>>.-' @ *' D'7%*.>' J *G.7*' @ @ @-D@' *.' '%E@D D %@D' -# -' D.7 %@' .'*>@' E .D@@#@#' *.' >. D ' JG@ @ G@' $@D >@' *G@' DG >E .-' -# #@ /@@' . ' *G@' D E* /@' E -D@' &7#7 ' -# # @#' *' #' 5& ' & "3* M"bH' G7%' ' -# @TD 7# -6'*G@' > D7 .7% @ @>@-*%' *G@' * #* .-' % 6@-@ ! A' D.-% %*@-*' -#' D.>E @*@' *G.76G' %.>@' . '*G@' ?@ %G' * #* .-% $ -6'G >' $ DB' *.' # @' *' -*J *' ? @%' 7*' *.' *G % @' ###@# %@/@ ' D* .-% JG DG' E .$ $ A' $@ .-6' *.' *G@' ^Q*G' D@-*7 A' -#' @' * D@ $ @' *.' @. @A' .'9 .->.7*G' -#' *.' #' >$ ' @. @A!% % *G *' >%.-' J % DG$ %G.E' . ' . B' -# JG@-' G@ G #*.' @@' $@ . @' *G@' T.-%' G@' D W @#' *G@' E ' J *G' G >' *.' M^(' *G *' . #7% % *G *' G@' J % Qb*G' DG$ %G.E' *' 9@-@/ ' *@ ' *' / # >' A' D @#' *G@' E ' J *G' G >' *.' # ' JG@-' G@' @ *' ? @%' .-' DD.7-*' .' *G@' A@ . J' E 67@(' -' @ *G@ ' D %@' G@' *G7% $@D >@' DG$ %G.E' . ' F ' 7*' .$/ .7% A' *G@ @' J % ' E7 E.%@' <*.' $@' %@ /@#' $A' *G@%@' ## * .-%' G@' DG7 DG' . ' F^' J %' @DD @% %* D A' %7$ @D*' *.' .7 %' -# 6 -%*' *G %' *G@' $ %G.E' -#' D @ 6A' . ' F' J @ @' %* 766 -6' . ' @@#.> ' *' *G@ 9 -@' * >@' *G@' ? @ %G' DG7 DG' %' @E @%@-*@#' $A' * ##%' -#' E' @ - #' . ' *' / # X' J % @% %* -6' *G@' E. J @' . ' @- A' ' -#' *G@' @-W D . DG>@-*%' . ' -*@ $7 A' %.' *G *'*G@*A'$ .76G*' *G % . J # % ' D. -/@- @-*' E @ ' . '@T@>E* .-' .>' *G@' -6 %G' >@* .E. * -' 7*' J *G' *G@' 67>@-*' -G@ @-* A' J@ B' -#' *G@' -6 %G' B -6' -' .EE.% * .-' *G@' EE@ '@/@-' *.' . -@' @#') AD@' ".' ' +,' D' aH' G@ @' %@@>%' G. J W @/@ ' *.' $@' -.' #.7$*' *G *' ' >%.-' $ %G.E' . ' # ' J % E @%@-*' -# % 6-@#' *G@' D.-% *' *G@' D.7-D ' . ' % -' 8 !' bbO')9 -% ' T' ObQH' $7*' *G@' 'D -' 7*G. * @%' 6 /@' G >' -' @-* @ A' D -'* # * .-' % *.' $ *G ' @' -# $.7 %' % G@' J % -.*' E %@-*' *' *G@' %@D.-#' D.7-D ' .

.7 %' -' 8 !' bFO' G@' %%7EE.%@#' *.' G /@# @#' -' *G@' -*@ / ' .' *G *' *G@' # *@%.' G % @E %D.E *@' 6 /@-' $A' >%5 ') * baF' @' 8 7' bbO' bFb')bFOH' $7*' '%%G@' E D@%' G % #@ *G' *' bN ' ?G@-' #7%' -@% G >' % *G@' Qb*G' DG' $ %G.E' . ' 9@-@/ ' *@ ' *G@' .7-#@ ' G@' >7%*' E D@' G >' $.7*' *G@' ^"*G' D@-*7 A' JG DG' %' @/G' #@-* A' ' $ D * .-' . ' D.-* ./@ % ' E7 E.%@%' $7*' ' >%.-' *' ' *' @ *G@ ' . B' . ' 9@-@/ ' @%*%' 7E.-' . - A' *G@' % @-#@ @%*' 7*G. *A') *7$$%' ' ^bM' ^bb(' >%' ') ' ^ F' Q" "H' >%.-4% @ %*' % &7 A' Q ' -' G %' >@>. ' "- " ' 4 *8 7' bFO' *%@7%5 " ' . t' NNH' %D $@%' *.' G >' 8 (' " ' "' 32 - -* @E' 'J *G' @' -#@ -#') @@' %.' @@%' $ -,' 'Q^ 'QQ <N' QbM' % (' . 6 -' . ' 'aaQ u' ^M(' 9. -' 8 ' D' H' G@' >.-7>@-* -%D $@#' %*.-@%' *.' ' *A#' -#' >@.-' .7-#' -' *G@' DG7 DGA #' . ' -*J *' 9 . ' D --.*' $@' . '*G@' @ A' # *@' *' .-@' *>@' > 6 -@#' %' *G@ @' D -' $@' -.' #.7$*' *G *' *G@' >%.-' *G@ @' >@-W *.-@#' % E D -6' *G@' D .%%' . ' G %' .J -' %.7 ' -#' .' *G@' %.7 %' .'&7*G @ ' *G@' B>6' -#' *G> @ ' >7%*' G /@' /@#' -' *G@' N*G' D@-*7 A' -#' *G@' @**@ -6' J.7 #' 6 @@' J *G' *G *' # *@') ## -' -#' *7$$%' + C".' ' FQF< (' @@%' $ -,' ' ^ ^' Qbb H' _&']

" # '6 >' 6 $ >' D.* D' E @%*' -' @ > -A' D.>E -@#' . ' DG$ %G.E' -' D@' . ' 9 A@-D@' -#' D@-%7 @#' %d / D77%' %E *7' %-D*.' @*' @-7%' '6 * ' G %*' * 7@' ' D.-<' %. * .' % D@ #.* ' $ D @-#7% e' $A' E.E@' V DG %' 5) ' H -#' %@ -6' .>'*G@' * 7*G' -' >W -6'*G *' J *G.7*' *G@' .7*J #' . >'. ' $ E* %>' J@' D -' $@D.>@' G %* -%' $A' *G@' >E.% * .-' . ' *G@' $ %G.E!%G -#%') G@' JG. @' @**@ ' %' 6 /@-' -' 9 6-@' A ' & '* ' TTT T' NaM' % ' -#*G@' E *' $.7*' >%.-' -# 6 7%' $A' '%%G@ ' $@-' / ' aOM') ' ^O H' @' 5 . ' 'E 'Eg ! 'Q' "H' 6 /@%' ' .-6' DD.7-*' . ' >%.-' -# G %' D.>W E -.-%' -#. '*G@ ' D.-*@-* .-%' J *G' *' .-W D@' $7*' >7DG' %@@>%' . '-' / 7@' @>E%*@' 5' - ') .. ' 'bONH' -#' --@' 5 ' 'Fb" H' * B@' .>' @' $7*' % A' G@' J .*@' C ' . " . -' .C4' $ " 3' 4 --'). ' $ " 3' " . ' @' .7 %G@#' $.7*' 8 7' Ob" ')G @7 A' (') 'T ' bO' (@ @' C ' .*T ' MQH' _&']

9 :& ' ' $ %G.E' . ' 7 %' . ' 7- %' @% %' ' *. J -' . ' 7> # ' . *A' > @%% .7*GW @ %* .>' *'5 C ,'?C" # G J 'E'aMH' >@-W *.-@#' $A' *' 7! %* -@' % E @E @#' *.' #@$ *@' *G@' 7@%* .-' . ' .- * %>' J *G' *.D7 @ -7%' .- * %* $ %G.E' @' EE.' @6-%') 76') 'Ma' FH' @' %.' D.-%7 *@#' >%7D 7% .-' *G@' 7@%* .-' . '*G@' E .E@ *A' . ' .-. *-%' ! .9 ')Qa HM') 76') ' M' aH' -#' . -@#' G >' -#' AE -%' -' ' @**@ '*.' @/@ -%' $.7* *G@' D %@' . ' >.*G@-%' 5) ' FMH' , $ ') H]' _ ' ? ']

" 23 , D# / a 'N $ .5 "1BEK

9 * ')^H' I@$' ^F' > *A ' J *G' .7' .*G@' 6AE* -%' 7-#@' I > -' *' @% @ ' -' *G@' .D @* -' E@ %@@-* 9&' G@A' %7 @ @#' J *G' >EG 7%') -%@$' (*' A -* D E' T H _ <]

9 ' ' ;9<' ' @ % -' > *A ' E7*' *.' #@ *G' J *G' G %@ $.*G@ ' <' #$@%D $ ' $A' E. ' . ' %7EE. * -6' *G@' . *A' > *A %' d' @T D7 * * $7%' %7 %e') %%@> -' ' 1 ' ' ^NQH _]

@%* $ %G@#' $A' DG.** -%' %' .@D.-.>7%' ' *G@' >.- %*@ A' G@' .--a@#' *' I -%' 5I *?, 4'-'. . ' ^a' 9 ' 'M^b'@#'^ S (' @6 ↓/-'! E ' ' &

9 ' 'gaH' ?'$ *. '*-%' -'g R @@ ' $.7*' 8 7'a "' @'J @' ' /.7 *@' J *G' @G@< -7%'. ' @E@%'B -6'. ' @ % ' -# B@E*' G % E@.E @' -'E@ D@') %%@>' *' L' ' Q^a'MNO(' @ ,7 @-' > ' +' ' ^MMO H' _&']

9 ' *') HH' A -' E * DG'. ' >@- ' ' aMQ' -.*G@' >7@' . ' #26@' J % E * DG' **' aNQ') -*`9 * -' > ' -C ' 4 # *'*' 'E'aMO'@#' %' ^ ^ H _ ']

9 ' ')gF!' 'E @%$A*@' . ' #@%% ' *G@ DG @' . ' *G@ DD7%@ %' . ' G %' $ %G.E' $ %' *' -* .DG' 6 . ' aa H' A @' -# @ AG.@' 6 ' aaNH' -' @/@-6@' . 'G / -6' $@@-' -G $ *@#' .>' E @ DG -6' $A' G >' . ' 7-%. ' -#-@%% . ' #.D* -@') $$@' / ' Fba H' $ '% 8' 'E' ^NMM' @-- < # 7%' %* *@%' *G *' G@' J %' *G@ @E7*@# 7*G. ' . ' > -A' J. B%' -' A D' # @D*@# 6 -%*' *G@' @-@> @%' . ' *G@' G7 DG' $7*' @%E@D A' 6 -%*' *G@' +@%*. -%' -*ADG -%' -# .*G@' $ @D@-*' G@ @*' D%' -# *G *' JG@-' @-- # 7% J .*@' G@ J %' %* ' /@' *' .-%* -* -.E@' 8 7' aNM') @-- #' g@ R>' (-'D' Q(' /@'5 %*' & ' ab^(' -*.-' 9 -' F 4' ' FFN(' %%@> -' "' 1 "* ' QbN(@ @ @' + C".' ' ^O H _ ']

" * ') H' $$ *' . ' *G@' >.- %*@ A' . ' *' % D' *' $7 ' ## @%%@# $A' & >@%' $ %G.E' . ' *- ' -' ' @**@' JG@ @ -' G@' ** DB%' *G@' D.7-D ' . ' G D@#.-' -# /.J%' 7*ADG@ -' %@-*>@-*%') @ 'T' Fa^(' %%@> -' ' 1 " ' QN^(' D 'G.J@/@'& ')aH' *' 'E' MQ '. ') *G %*# D*.- AH' _ ' ']

9 ' ') H' b*G' & D.$ *@' $ %G.E' . ' > # ' ? % -* 7#@#' -*.'*G@' %@@' $A' G.% .@%' 6 0'F^F' $7*' J %' @ @D*@#' -'*G@' E * DG' *@' %' G@' G # $@@-' EE. -*@#' $A' *G@' 9 EG -' -#' -.*' $A' *G@' E * DG') @6' G@$ ' + "* ' QF.(' @' `' @-' >' +' ' ^A^M H' _&' F]

" , !' ' g' Y " \

' 6 >' %.-' . ' >7@' @ -< % %@'). ' G@-# %@ H' J %' $ %G.E' . ' <# < H@%' . ' + ' *' --' -@ ' 6G*' D. ' $' -') -'' *G@' #@-* D *.-' . ' E D@' -#' DG -6@' . ' - >@' %@@ &.AD@4% 8 'O 4-' 'A . 'Q-# %@ 'E' 00 ' %' @ %*' %' 9 A' N' 5(' " ' @' '1 -'>' +' 2("* T H' _&']

' 9 ' %*' $ %G.E' . ' 9@ 7T' $7*' G %' @' %' . ' /@ A' #.7$* 7' 7*G@-* D *A')!^^' ' ^^' D*' b b(' : ' +, -' / ' ^bNOH' G@' %@@% . ' 9@ 7T' -# @ #7-' @ DG' D >' ' -D* -7%' %' *%' %*' $ %G.E' -' *G@' .7 *G' D@-*7 A' -# *' *' # %E7*@#' JG@*G@' *G@%@' *J.' @' * @' % >@') -D@-*' @ / @' + .' - ' T' QQ' ' @>.-*' ') ' / ' aFF' OQ^' OQQ(' ' -'& '3' '9 ". * T' b^ <NH _&']

3 " , !' ' E @%$A*@' E .$ $ A' #@E-*@#' $A' > %-%' *.' D.-/@A' *.' % ' -#' *G@' .*G@' E @ *@%' . ' *G@' %*@ -' G7 DG' -' MOM' *G@' %%7 -D@' . ' *G@' *@ -' @ ! #' -#' %A>E *GA' . ' *G@' ?@%*@ -' G7 DG' J *G' * .7$ @%' 7-#@

JG DG' *G@A' / @ @ *G#-' $.7 -6' % ' %@-*' G >' .-' G % J A' J *G' @**@ %' . ' -* .#7D* .-'*.' *G@' @ # -6' >@>$@ %' . ' G %' D.>>7-.-' *.' 9@@*7%) E' ^Q"' _b]H' G@.#.*7%') E' QQ^' _^N]H' *7%' ' G @') E' QQb' _M^afH' $ G >' . ' *- @5) ' ^MQ' _M^bfH(' *.' *G@' E @%$A*@ %' .* -* .DG'5) ' QbM' _^NN]H(' *.6@*G@' J *G' ' D W D7 ' @**@' JG DG' *G@A' J@ @' @ 7@%*@#' *.' % 6-' -D* %% >7% EE@ %*.' G /@' @*7 -@#' *.' *G@ ?@%*' J *G' . .*G@ %' -' MOa' -#' *.'G /@/ % *@#' *G@' %*' '%@D.-#* >@' -' MOb' . ' MOF' -#' *.'G /@ . .J@#' >7DG' *G@' % >@ D.7 %@' / % * -6' *G@' DG @' . *G.#.T' $ %G.E%' D.-/@A -6' @%@ %' -# >@%% 6@% . '%A>E *GA' .>' *G@' ?@%*@ -' G7 DG' -#.$* - -6'*G@ '% 6- *7 @%*.' D D7 ' @**@ %' . 'G >' *.' D A' $ DB' J *G' G >' 59#' QbF' _Q""]('QMN' _Q""]H') @>.-*' (34') . ' T' QbN H _ ']

' ' ' ' % >E @' -# *@ *@' E @%*' . ' 7 % ' -@ ' E. @*.' JG.' / % *@#' @6. A' *G@' @ *' *' . -@@/@ A' A@ ' @6. A' *@ %' / .7%%*. @% $.7*' G >' -#@%E@D A' G. J' %.>@ .>$ #% 6 /@' ' #@ D.-' *G@A' G # * B@-' E %.-@' -' DG 6@' *.' G >' . -' D.-# * . -' *G *' G@' @*' G >' @%D E@' G %@ @' %G.7 #' $@' . @ *@#' -D*7 7% @@#' G >' -#' . #@ @#' G >' *.' A(' *G@' .>$ #% DD. # -6 A' @%. /@#' *.' $@G@ # G >(' G@' B-@ *' *.' @D@ /@' *G@' %* .B@' $7*' *G@' %@#' >' . ' *G@' @T@D7* . -@' J %' > D7 .7% A' @%*@#' -# *% 7%@' J %' @%*. @#' *.'G >' . - A' *' *G@' -*@ D@%% . -' . ' -D*7 7%' G@' %*. - %G@# .>$ #% . @ @#' G >' ' *G@' D ** @' G@A' G # * B@-' $7*' G@' @ 7%@#' -# .$* -@#' . >' *G@>' -%*@ # *G@' @ @ %@ . ' '*G@ 'E %. -@ %' @6. A' > B@% *G@' @ @D* . -' d D.>E @>7% D.>' G D' -.%* ' -#.D* %D @-* ' -%#.D* >' 6-. -* >P' ' QN^(' D 'G.J@/@'& ')aH' *' 'E' MQ '. ') @6. ' ' $' 'MO' -' 9 6-@' A '& ' TT-' M"b H' *' J %' -D*7 7%' JG.' - *@#' *.' @6. A' *G@' %*. A @ @ @#' *.' 7-#@' . < + ')M^H' _I' f

' ' ;,<' #@ D.-' . ' @--@' > *A @#' *' A.-%' . ' ^OO') 7%@$' / ' ^ H' _ ']

' ' ')Q H' ## @%%@#' .-6' J *G' > -< #7%' -' *J.' @**@ %' $A' 7 --%' . ' -D*7%' -# 7 -7% G # $@@-' @-#%' $@ . @ *$@' D.-/@ % .-' . ' *G@' **@' ' 7 -7% G # J **@-' *.' -D*7%' -# G # @D@ /@#' .- A' *%G. *' -%J@' . . J@#' $A' ' .-6' % @-D@' $ .B@-' *' %*' $A' ' @**@ ' J *G' JG DG' 7 -7% J % ./@ .A@#' @' #@E @D *@%' G. J@/@ ' *G@' E %@%' . ' JG DG' G@' #@D @%' G >%@ ' 7-J. *GA' G@ @**@' D.-* -% ' D7 .7%' @TE - * .-' . ' *G@ /@ %@' d ' >' $@D.>@ B@' ' E@ D -' -' *G@ J #@ -@%%e' CD ' -' JG DG' 7 -7% 7%@%' -W . > * .-' $.7*' *$@' E@ D -' @D@ /@#' .>' ' @-#' JG.' G # $@@-' '6 @ *' * /@ @ ')E .$ $ A' 7 -**%H' I .>' *G@' @TE @%% .-%' . ' 7 -7% *' EE@ % *G *' -D*7%' G # %.' $@@-' D.-/@ *@#' -' *$@' %@D.-# @**@' 7 -7% *G -B% -D*7%' . ' %.>@' GA>-%' G@' G # %@-*' G >' -# @TE -%' *G@' E $@' . ' *G@' *@-' / 6 -%') 7 -') ' a"' a^' -' 9 6-@' A '& ' T' MFO' MOO H' _I']

: ' ' $:

' ' .*G D' E @%$A*@' -# D.- @%W %. ' >@-* .-@# -' *G@' D*%')h' a H' . ' *G@' .*G D' > *A' *' $ %') . ' . ' ^Q' E' ' N' @#' ^ FF(' ' ' ' D.**↓%' -# E' ^ H _ ']

UE- $

') :' %7 -.> # ' ' 1" <Ĺ # @# 8 =' FFQ') JR' ? ' @ %' *G@ -7% ;JG.' %' D %%@# J *G' *G@ d @*@ %' #.D*. $-%' %@7' $G * $.%' D.* % e' ' *G@ E *DG ' @**@ ' .>' *G@ E E@ @ @D*' *.' *G@ %G DG7 DG' Fa"') @#@' % ' ' ' D' ^N(' . 6 -' ' ' ^Q' - H' _ *. ')^^H]' @' %' #@-* @# $A' ^ ł .-./ -'59 C ' (-' ' bOQ' - LH' J *G'*G@ E * .-' . ' % -' $ ' AD %* @' + -6!% .!' -# @>E%*@ ')&b H ' * ' b ^' -# (-"' 3 ' & -' QM' 9 ' ^"H' %D $@%' *.' G >'9 - ' 3' C4 # C '+ " 2 - -'3 '9 -., -' D@ @< , " * -# E D@%' G % @ D%' *' />6 -#') E' I. $@%' F -' ^N"' ^Na(' ' ^" ' 9 *' 'M' E @* ' M"' &7 ' / ' /M=# E @* '$.*G' 7E.-' @>E%*@ H _& ']

9 9 9 ł 5 E 3 J # .-@ . ' *G@ 6AE* -' D *G. D' $ %G.E% $ - %G@# $A' *G@ -' E *A') *G - ' ' ' ' h' ON H _ ']

' ')^H' 6 >' _ @@' . ' % 5 ' ' . ']' .' JG *' G %'$@@-'%* *@# -'*G@ * D @' 7%*' @ @ @#*.' >7%*' G@ @' $@ ###@# *G *' A D' D*%' . ' $@ 7%' -# .*G@ ' #@%% -' > *A %' J @ @' -D 7#@# $A' 7 @*.-' -' G % " C ' (4 4 " ' . # ^ Fa' -# *G *' ' *-' * -% * .-' . ' *G@%@' D*%' *.6@*G@ ' J *G' $7-W # -*' 7%* * /@' > **@ ' G % % -D@' $@@-' E7$W %G@# $A' 9 .@% -6@ ' --%E 7DB' ^ Oa ' DD. #W -6' *.' *G@%@' D ' $@ 7% J %' *G@' DG @ ' E @%*' . ' *G@' #. ' J. %G E' . ' #@%% ' -' -' *G@' ^b*G' A@ ' . ' G % @ 6-') JG DG' % %.' #@%D $@#' % *G@' *G #' A@ ' . ' $6 7%' *G@' O*G' B -6' -# *G@' a^F*G' . ' *G@' @ ' . ' @T -#@ ' *G@' @ *!# %%7@# 'D. > > -# *.' *G@' 7 @ % . ' *G@' E ./ -D@%' . 'G % @>E @' *G *' % D D@%' -# $ *. -%' %G.7 #' $@' @-@J@# -# -D @ %@#' -'@/@ A' D *A' -# *G *' *G.%@' JG.' @ 7%@# *.' * B@' E *' %G.7 #' $@ E7- %G@# J *G' 7@' *. *7 @%' -' *G@' --.7 -D@W >@-*' . ' *G %' D. > > -# ' % > @7%' *G@' $ %G.E' . ' *G@' G %* -%' DD. >E - @# $A' ' E @%*' -# #@ D. -' J *@# . -' $@ 7%' -# J -@# G >' . ' *G@' @%E. -% $ *A' G@' -D7 @# $A' @ # -6' %. ' > -A' -*.' *G@' @ . ' . ' J. %G EE -6' 6.#% > #@ J *G' G -#%' G@A' $ @ A' *@ ' G >' . ' *G@ #. DW * -@' D. -D@ - -6' .7 ' . #4% -D - * .-' -# #@ *G ' * 76G*' $A' 7*G ' *G@ # %D E @' . ' ## ' *G@' E.%* @ ' -# $@ @/@# -' $A' *G@' @ @ ' B - !' $6 7%' $@ 7%' %' *' .-D@' D. -/@ *@#(' % #> **@#' *.' $ E* %>' *G *' - 6G*' -# > B@% G % EE@ -D@' -@B*' # A' D # -' *G@' G %* -' $ E W * %> ' .$@%' ' 6 @ *' >7 * 7#@' -D 7# -6' %. > @' DG @ ' > @-' . ' *G@' D *A ' . -' G >' -' G %' D. -< ; /@ %. -' G@' D*%' *G@-' @ *@' G. J' *G@' 6. /@ -. ' D - 7%' $ -6%' $@ -%' $@ . @' G >' D. > W > -#%' G >' *.' % D D@' D - 7%' > B@%' *' E. -*' . ' G. -. 7 ' *. ' ./@ D. > @' *G@' D. -%* -DA' . ' *G@' > *A ' -# %' @ DG' . >' . ' *. *7 @' %' * @#' J *G. 7*' %7DD@%%' . #@ %' ' -@ J' -# >. @' %@/@ %' .-@' ł G@' %@ @%' . ' *. *7 @%' #@%D $@# D*7 A' 7 -%' *. ' *G@' -7 > $@ ' . ' @ 6G*@@-' I - A' G@' %' E7*' *.' #@ *G' J *G' -@ J' *. *7 @%' $@ -6' E * A' % J -' %7 -#@ ' -# *G@-' $@G@!@#' %' % %*@ ' $@ ' %' 7 - *@#' J *G' G >' -' > *A #. > ' G@ @' @ %@E *@ D*%' . ' % > @7%' @/ #@ -* A' $A' *G@' % > @ G -#' G@A' @ *@' G. J' % > @7%' *@ ' *G@' > *A #. > ' . ' $@ 7%' % $ .76G*' $@ . @' *G@' * $7 - ' -# G. J' *G@' > 6 %$ *@' D. > > @ - D@%' B@' %@ @%' . ' *. *7 @%' -' . #@ ' *.' %G B@' G %' D. -%* -DA' 7*' JG@ -' *G@' *. > @ -*%$ @' - .*' E .D@@#@#' $@A. -# *G@' %@D. -#' . ' *G #

%* 6@' ' @**@ ' . #@ -6' *G@' D@%% * .-' . ' *G@' E@ W %@D7* . -' /@%' . >' - ' JG.' G % $A' *G % * > @' $* . > @' D. -/ -D@#' . ' *G@' @TD@ @-D@' . ' G %* -' > . *A' -# . ' *G@' 6@-@ ' 6 @@W > @ -*' . ' *G@ ' J%' D. -D@ - -6' D. -#7D*' J *G' *G@' J%' . ' *G@' > E @ ' G@%@' #@%% -' D*%' D 7 @#' / @ A' D. -% #@ $ @' D@ @$ *A' 9 .@% -6@ ' E7$ %G@%' -' > @ - -' * -% * .-' -# *G@' - > @' . ' $@ 7%' %' D. > W > @ > . *@#' -' *G@' @@B' $ @ - @ ' 7 -#@ ' *G@ # *@% & - ' QN' -# D*' ^ b ' -#' -' *G@' * -' > *A . .6 @%' 7 -#@ ' *G@' % > @' # *@%' G@ @' % %.' ' $ *G7@' D. > > @ > . *@#' . -' @E*' a ' JG. %@' %*. A' % #@ -* D ' J *G' *G *' . ' $@ 7%' %.' *G *' *' > A' $@' %%7 > @# *G *' *G@' % > @' E@ %. -' % -*@ -#@#' 9 .@% -6@ ' $.7 %' G #' *.' > -W * -' *G *' *G@ @' T* -*' D*%' J @ @' J **@ -' $A' ' D. -*@ > E. A' . ' $@ 7%' -#' *G *' *G@A' @ G %*. D A' * 7%*J. *GA($7*' G %' 67 > @ -*%' @' *.' J@ B' *.' #@%@ /@' %@ .7% @ 7* * .-' *' % -. *' J. *G' JG @' *.' # %D7%% *G@' #@* %' . ' *G@' %*. A' . ' *.' @ - 7 @' G. J' *G@' %* *@' . ' *G -6%' #@%D $@#' -% J@ %' *.' *G@' # *@' ' ^"b' . ' ^" F' JG DG' *G@' D*%' %% 6 -' *.' *G@' > *A #. > ' J.' > B%' . ' D* .-' %G. J' *G@ > %@ /@%' .-' *G@' D@' . ' *G@' %*. A' -@' %' *G@' @T* / 6 -*' > .7 -*' . ' *. *7 @%' @6@#' *.' G /@' $@@-' - D*@#' *G@' - *.' G / -6' $@@-' %.' @ 6@' *.' DD7 > 7 *@' E .. %' . ' *G@' D. -%* -DA' . ' G %' G@ . ' *G *' $@' # #' - .*' %*. E' *. 'D. -% #@ ' JG *' ' .> -' > 6 %* *@' ? % B@ A' *.' #@ ' . ' JG *' *G@' G7 > -' >@' J %' D E $@' . ' @ -#7 -6' G@' .*G@ ' %' *G@' > W *A' . ' $@ 7% J *G' *G@' @J' @%* >@ -*' JG DG' J .7 # G /@' $@@-' - .*@ J . *GA' -' ' G %W * -' . ' . -6' %* -# -6' -' *G@' A@G ' ^"b' $7*' %' -D @# $ @' -' *G@' D %@' . ' ' -@ J A< > #@' D. -/@ *' @' %' > #@ - .*' . - A' *.' 7 .*@' *G@' .%E@ %' %@/@ ' * > @%' $7*' %.' *G@' $. . B' . ' % > %' -# *G@' E %* @' *.' *G@' .> -%' ? @' > A' %D $@' *G@' D*%' *.' *G ' **@' E *' . ' *G@' .7 *G' D@ -*7 A' G@A' @' E .$ $ A' *@' *G -' 7%@$ 7%' JG.' %G. J %' - .' % 6 -' . ' D 7 -* -D@' J *G' *G@' %*. A' -' *G@' .*G@ ' G -#' *G@' D*%' @ 6@ A' @ > W E . A@#' -' ' %@ > . -' E -*@#' $A' 9 .@% -6@ ' $A' & > @%' . ' 76' JG.' # @#' 8 7' bQQ' & * '6P" >: .' *G %' > A' $@' ##@#' *G *' *G@ @' % ' %* .-6' > A' B@ -@%%' $@*J@@-' *G@' D*%' . ' $@ 7%' -# *G. %@' . ' $ $7%' -# . ' >. - ' -# 7 ' JG DG' @' %. ' 6 /@-' -' 7 @*. -!%' J . B' - @ *G@' **@' ' > *A %' @' @6@#' *.' G /@' %7 @ @#' -' *G@' .D @* -' E@ %@D7*. -' *G@' . <> @' D*%' JG DG' G /@' *G@' ' . ' D. > -6' . >' *G@' % > @ J > B%G. E' @' *' @ %*' -.' @ @ ' _ ']

' -' *G@' E %* @' . ' *' >$.%@' -T H' *.' *G@' DG7 DG' . ' @ D@ @' > *.' -# $ * -7%' @' #@-.7 -D@#' % E. %* *@' > . -B%' JG.' G # @# . >' *G@ ' > . - %*@ A' -# @W E7# *@# *G@' E -D E @%' . ' > . - %* D %> ' G@A' >@# *G *' *G@ @' J %' -.' > @ *' -' %* -6' . ' / 6 - *A' G@A' G # 6. -@' *.' @ D@ @' -# *' >$.%@' J -% *G@' G7 DG' 6 -%*' *G@ ' #. DW * -@%' _& ' 'E]

' ' $ ' . ' ' E' QNQ]' G@' - >@' * - -' % D. E @#' $A' 7W 67%* -@ 5 'bOH' . >' E EG - 7%' $7 *' J *G. 7*' 6 / -6' -A' @TE - * .-' . ' *' @#@%* - *7%' $ %@# G % J. B' .-' 76' %* -@4%* D*' .-' G@ @% @%' -# *G %* * @' 6 / @%' ' >7% -6' 7%* * .-' . 'G %* A @' . ' J. B > -%G E' @' .7 -#' -' 767%* -@

T' 'bOH'*G@'->@' *** -'J*G.7*' -A'@TW E -*.-'.'*G@'*@-@*%'.'*G@'%@D*' -#'5 'FOH'*G@'*@-@*%'.' '%@D*'#@%D $@#'J*G.7*' -A'-'>@' .'G@'D.>$-@%G%--.>*.-'D %'*G@' **@' %@D*' *--- -'-#%-D@'*G@''*@-@*%' %'#@W %D $@#'*G.J'-.' 6G*' .-'*G@'-/@-*%' -'>6-A' *--%'*G@'.7-#@'.'*G@'%@D*]

& ' D -'$%G.E'*J@-*@*G' -' *' .-@' G' '3' .* AE') 'bO('%TW *@@-*G' -' *' .-@' 'G' '3' - ' AE') ' FO'('*G *A<%@D.-#' -' .-@' *G'/'3' ' ' AE') 'O"('$%G.E'.' D $$') .D.-%' ./H(*G *A<- -*G'%7 6@' -' .-@'/'3' ' ' JG@@'*G@ .#@T' @6-@-%'@ #%D $ ' %-*.-'*-' *G@' .>%' -'9.D@ ' @' D< EE ' D $ ' $#' ' _ '?']

' ')^H') .E .A' @-' ' QQ(' 7%@$' ') ' O'(+"- ' /' ' .' %.' %< @*'M'(G %*@'M^(' 767%*' ' 'M' $7*' .E@ .'.' .E .T' EE.') /' Q'(EEG'' 'QM(' G@.#.@*'' '9 'M H' -'*G*' %@D*.-'.''*G@' J.B'.' @-@7%JG DG' D.>>@-D@%^'QQ'G@6/@%' ' %*' .'G@@*DH'*.' ' EE@ -D@%#@ /@#' .>'*G@' J.B'.' &7%*-' 9 *A' G@ %*' *J.'.-' *G%' %*' @' *G@' *@ > * -'G@@*D%' >.-' -#' 9@- -#@(' -#' *G@'-@T*' %G/-6'#@ /@#'*G@'#.D*-@%' .>' *G@%@' @ *-.-7%-#' % #@%(' JG.'* 76G*' *G@'.>@'-'*G@' A -' -*.DG'*G@' **@'-' 6AE*' @-@-%'E.D@@#%*.'*@'*G*' *-.--%' B@' 9@-#@'%D $@%' *G@' 7*>*@'.6-'.' *G-6%*.' 'I*G@'7-B-.J-'*.' (' -#*76G*' *G*' *G%' I*G@' > #@' -6@%' DG -6@%' .J@%' 7*G. *@%('$7*' *G*' *G@' J. #' -#*G@'*G-6%*G@@-'J@@'>#@$A'!D@*' -'D.>WE -A'.'%@/@-' -6@%' -'JG.>'-.'#.7$*' J@' @ *.' @D.6-%@'*G@' 7@%'.'*G@' %@/@-'E -@*A' %EG@@%' @*' 76G*' *G*>-'J%'*G@' J.B'.' *G@'%>@ -6@%' G@A'G#'%@@-' $ -*' >6@')@ # H'#@%D@-# .>'*G@'%7E@>@'E.J@' -#$#%*/@-'*.'#@*-'*'$7*'-'/-'(.'*' >>@## *@A'%G.*' $DB' 6 -' .'*G@A'%@-W D.7 6@#@DG'.*G@('d'@*'-%'>B@'>-'*@' *G@'>6@'-# *@''*G@' B@-@%%'e')D 4'@ #/'+.')^B? 6 ;?*@-'!QbH'G@A'>#@*G@'>-'$7*'*G@A'J@@'*..'@@$@'*.'6/@'G>'E.J@'*.'%*-#@D*'-#'G@' A'.-'*G@'6.7-#'J 6W 6-6' B@' 'J.>'5D-'/+ +.% 4 + -'7-*'*G@'7EE@'E.J@'*B-6'D.>E%%.-'.-'G>' $@D 7%@' G@'G#'$@@-'>#@'d'-'*%' B@-@%%e' %@-*'%E B'.' @'JG DG' %@#'*G@'>-'-#>#@'G>'/@' 4%@-*'%E B'.' @'JG DG' %@#'*G@'>-'-#>-4%#@*G'*G%'%E B'7-%$ DB'*.'*%B-#@#' JG @'*G@' @%*'.'>-'%@%./@#'-*.'*G@'@@W>@-*%'JG@-D@'G@'J%'>#@ >@>A*G'%'*7'%@'.'*G@'D@*'/@'*G@'D.>>'7%@'.'*G@'J.#' F +'7*' DW D.#-6'*.'*G@' EG*@*%*.A'*'%-.*'*G@' 7E@>@' .J@'$7*' #$.*G'*G@' DG@'.'*G@'D@*/@' D.>E-A'JG.'J@%'$@%*.J%'*G@'$@*G'.' @(' -#*G@%@' -6@%%A'%-'@-@%%'d'@*'7%>B@'>-' *@'C'>6@e' ?@'>A'D.7-*' *7--7%%*G@'.6-*.'.'*G@'>A*G'.'*G@' EG*@'/@W %.-'G%>B%'.'@%%>E D*A'-#.6-*A' .>@'.'*G@'* @%*'@#*.%'.'@-@7%7EW E@#*G@'d.7e'-'G%' DD.7-*'.' *7--7%

@7A'6-%*9'7*G.*A'-#*G@'@7@W >@-*%'.'*G@'D.-*@T*(' -#G@.#.@*.'G%* -%D$@%'G/@'>#@'*G@'%>@'>@*B@' 7* *G@'$%@-D@'.' 3 2'%'**@%*@#-.*'.-A'$A' E EG-7%'JG.'T' *QMH'%@/@@A'D*D%@% *G%'#@E *7@'.>'*G@' D E*7@'*@T*'$7*'$A' -'@ @'7*G.*A'-'-'@T* D*6/@-'$A' EE.A*7%)/'A.' ('*G@' 3G-',#1-* JG DG'E7E.*@#'*.'$@'*G@' J.B'.' >.-' 9 67%'*G@'J.#%'.'@-@%%@' 7.*@#'J*G' *G@'%>@'.>%%.-'$7*'-'@-*@A'#@@-*7%@'%' >#@'.'*G@>' 9 -'%%#*.'G/@'$@@-'D@*@#' -.*'%-6@'$7*'*J.<.#'D.(' F 2 2' -#' F ' 36 2' G%'D.-D#@-D@'%'.-'.'G@'E.-*%' *G*'.76G*'*.'$@'#%D7%%@#'-'.>-6'-'.E-.-' %'*.'*G@'#*@'.'*G@'J.B'7.*@#'$A' EE.A*7%*7--7%7*G@'*76G*'*G*'*G@' .#'.' *G@'&@J%'J%'.-@'.'*G@'%@/@-'D@*.' -6@%' @' -#'G%'D.>E-A'J@@' -'D.-%*-*'J @' J*G' *-'-#'D.>E-A'.'@/' -6@%' .' B@J%@'*G@'@'J@@'*J.'#%*-D*'%E@D@%'.'>@-'*G@'.-@'6..#'*G@'.*G@@'$#'*G@' **@'@/@' %*G@'#@%* $A'*G@#@>.-%'-'*G@' D@%'.'>@-'*G@'.*G@'%E@' B'.' @' -'%G@>(*G*'%'*.'%A'*G@'6..#' G%' /.7'G#'-.'G7>-'$*G'.'G7>-'$.#A' -#J%'.-A'.'>-'-'EE@ -D@ G%E.*.-'.'*G@'*@DG-6'%D $@#'*.' *7W --7%E@%@-*%'*G@' %E@D*'.' -' -D.-%%*@-*' >T*7@'.'# @@-*%A%*@>%' -'*G@'D%@'.' 'D.- D*'$@*J@@-'6..#' -#@/' -6@%'J@%G.7#' @TE@D*'*G*'G@' 7E@>@' 'G@' -*@@@#'J.7#' -*@@'.-<'*G@'%#@'.'*G@' 6..#('A@*'G@@'*G@'.$@D*.'*G@'>%%.-'*G@' /.7'%@E@%@-*@#' %'*G@'#@%*7D*.-'.-*%.'>7DG'.'*G@'E.J@'.' *-'%'.'*G*'.'*G@' .#'.'*G@'&@J%'-' *G@' -.%*D'%A%*@>%6@-@ A'*G@'.6-'.'@/' %*D@#'*.'*G@'D@*.'.-'.'>**@' -#%.'*G@' J.B'.' @#@>E*.-'%D.-%*-*A'@E@%@-*@#' %*G@'#@%*7D*.-'.'*G@'E.J@'.'*G@' @-6'.' $@-6%JG.'G#D@*@#*G@'>*@ 'J.#'7* %7DG'%A%*@>%D.7#'/@A'J@'#%E@-%@'J*G'*G@' #.D*-@'.'@/' -6@%'?@'>A'D.-@D*7@' *G*'*7>-7%'JG.%@'7%@.'*G@' #' D%*>J*' %'@/#@-D@#'$A'G%'7.*-.'.'@-'!#@/@' .>'*G@'&@J%G'D E*7@%*'G@'#.D*-@'.' * -'-#'G%' -6@%' -#%-E@ ##@#*.'*' *G@.A'%766@%*@#'$A'*G@'E -D E@'*G*>**@'%' @%%@-* A'@/' G%'E -D E@'@TE -%'%.'G%' #.D@*D'*@DG-6'D.-D@ -6'*G@' /.7 G@'%>@'E -D E@' %.'@TE -%'G%' -D *%*-' '7@'.' @'JG DG' *7>-7%' @@>%*.'G /@' $@@-'*G@' %*'*.' -* .#7D@' >.-6'*G.%@'JG.' D @#'*G@>%@/@%' G %*' -%'.>@' -.%*D' *@ DG@%' 7%* @#'%@T7 ' >>. *A'%$7*' D.7 6@.7%/ * -'.' $* A'E @D@E*%' >W E.%@#'$A'*G@' .#'.'*G@'&@J%' *7-7%.-' *G@'D.-* A'*76G*'*G*>6@' -#6@-@ W *.-'D>@' .>' *-(' -#>-A''G%' .J@%$%* -@#'$@%@%@' .>' >' .#.' 'B-#%' ** D*-6'#>-6' .J@%$A'*G%%@/@ *A'.' @ *'.-A'@>-%*.'>@-*.-'*G*' *7>-7% %D $@#'*G@'&@J%G'E.EG@D@%'%.>@'*.'*G@' D@*.'-6@%' -#%.>@'*.' *-'G%%' -@') 'TTT H' G@%@#.'-.'%D $@' -A'.'*G@E.<' EG@D@%*.' *-'$7*' @-@7%)h'^^H'6/@%*G@

%DG@>@' DD. # -6' *.' JG DG' *G@A' # %* $7*@# *G@' E .EG@D @%' >. -6' *G@' %@/@ ' -6@ %' *7 <' >%#.@%' -.*' EE@ '*.' G /@' @*' -A' J * -6%' %' %@D*' %' - >@# $A' &7%* -' 9 *A 'T? , 'MbH' -#' $A' @6@% EE7%') 7%@$' ') / 'OO* Ĥ .' *@' G *@ @% . 6 %*' EE@ %' *.' B-. J' -A*G -6' $.7*' G >'$@A.-#' JG *'G@' @ -@#' .>' @- @7%(-#' @- @7%' G >%@ ' -' 'E .$ $ *A'6 /@%' $7*' @D.-# G -#' - . > * .-' #@ /@#' .>' & %* -' 9 *A ' _ ']

' + ' ')QH1" I' '> *A ' %*' $ %G.E' -# E * .-'. ' .7 .7%@' DD. # -6' *.' G % . * JG DG' J@ @' E7$ %G@#' $A' 7 7%) ./ 'QNH' -#' 6 -' $A' 7 - *' *@ 'D @ 7' @W / % .-' -' G % D*.' 4. ')E' ^Q <^MMH' *7 <' - -7% D >@' *.' .- .7%@' -' %G@' D.-%7 %G E' . ' @D 7% -# * 7% 1 /' Qb^H' EE @-* A' .>' . -@)D ' @- -*' $. *' (;H ' ^Q' 9 6-@')* ' & ' TTT/ ' ^"^H' @ @' $ % E @ DG -6' %. @T %E@ *@# *G@' E@.E @' *G *' *G@A' E7*' G >'*.' ' %G.DB -6' #@ *G' $A' $ -# -6' G >'*.' '$7 (' JG DG' *G@A' -7 *@# $A' 6. #%' .>@' A@ % *@' *' A')*G #' $ %G.E' . ' .7 .7%@H' $7 *' ' **@' DG E@' ./@' G % @> -% . ' J. %G EE@ %' $7*' @ *' *G@' D. -' 7 -# %*7 $@#' @T*' / 7%')$ %G.E' D D' ' MFaH' D.-%* 7D*@#' $@ 7* 7' DG7 DG' . ' *% @D@E* . -' $7*' G % #@ *G' @ *' *G@ * %B' . ' @>./ -6' *G@' $.#A' *.' G % %7DD@%%. ' T7E@ 7% '. ' % A' *G@' . * JG DG' @' G 6G A' E %@#' $A' D * D%') %*' & ' 3' ' 9 ''. * ' ^F^(' @ @' ' H' -# JG DG' 7 - *' $@ @/@#' J@ @' J **@-' *A' A@ % *@' *G@' > *A #. >' D. - @D*7 -6' %. >@ JG *' $. # A' *G *' *G@' - * /@' *G@' * -% * .-' . ' *G@' $. #A' J % ' *@' ## * .-')E' ^Q H' 7*' *G@ @' J@ @' *J. .*G@' * # * .-% D7 @-*' -' @ A' * >@%' -# -' *G@' > ## @' 6@%' .-@' *G *' *7 - -7% ' J % %@-# -*.' I -D@' $A' *' @>@-*' *' *G@ @-# . ' *G@' % *' D@-*7 A' *G@' .*G@' *G *' G % ' > %% .-' J % ' .>' *G@' E.%* @% *G@ >%@ /@%' G@' . >@' / @J' % *.' $@' .7-# -' @6. A' . ' .7 % 5 ' : ' (' ' a H' *G.76G' *' % -D.-% %*@-*' J *G' *G@' - '9 ''.* ' Q ' JG@ @' G@' #.E*% *G@' /@ % .-' . ' *G@' . # -' $ -7% 9 7 7% 5 (,# C4* ./' QNH' -# > -A' J *@ % ' *G@' > ## @' 6@% ' . ' % *G@' **@ ' * # * .-' DB -6' -' -* 7 *A' $@ -6' % . #' % @- - -% I . *7- *7% ' *G@' 9 -- ' ' " - ' % 6G* A' %D $@#' *.' G >') 9 6-@' A *' & ' TTT/ ' bONH' -# E W E@ -6' -' > -A' .*G@' ->@-*' %.7 D@%)%@@' @ @' ' H' G@' @D@-*' @# *.' . ' @ @' $@ @/@%' *G@' 7'G. ' . ' *G@' . ' J % > %* B@-' % *.' *G@' # *@' -# *G *' *G@' > %% .-' -' G*' %G.7 #' $@' @ @ @#' $ DB' *.' E.%*. D' * >@% 5 3*' *7 - -7%% @ %*' % ./' QN' *G.76G' @/@-*%' -' D.--@D* . -' J *G' *G@' G %*. A' 'G % @ D%' @ > B@#' .-' '.*G@' # A%' % D7 *' J % J #@ A' @T*@-#@#' DG7 DG@%' $@ -6' #@# D *@#' *.' G >' -' > -A' E D@%' -' I -D@' -#@/@-' -'%.>@' .'*G@' E ./ -D@%' . ' E -' #.- -% E.' - % D@ @W $ *@%' G %' > *A #.>' -' EEG D'%* -2 %5) -' ;' ^FH ' @- -* 7% I.A*7- *7% G % %.>@' /@ %@% .-' G@# % >@' D P@-*' *G@' J.-#@ <J. B -6' / *7@% @' G % *.>$')9 %D' ' ^^' 9 6-@' * ' & ' TTT/ ' NNH' -#' *G@' $@ 7* 7' DG7 DG' $7 *' *.J #%' *G@' D.%@' .' *G@' % T*G' D@-*7 A' $A' 7- $.#@%' .-' *G@' %E.*' JG@ @' G@' J % $.7-#' *.' *G@' $7 ' -#' JG DG' D >@' *.' $@' B-. 4-' % #7' 7' .' #7' - @ -') ' ^Q' . ' ^"NH' I .>' @6. A' . ' .7 % ' J@' 6 *G@' *G *' E. * .-% .' $ % ' @ D%' J@ @' *' *G@' >.- %*@ A' . ' 7 D 5 ' : ' (' 'a H' *' D D' . ' %% D' -' *G@' 7/@ 6-@' 5 3' ' FFH' -#' *' .-@ * >@' -' 7 W 67-#A' JG@ @' *G@A' J@ @' @%D7@#' .>' '$7 - -6' DG7 DG' $A' ' >-' . ' .7 % -#' D.-% 6-@#' *.' *G@' * ' . ' *G@' DG7 DG' *' @7/A' -' .- -@' 5 ' : ' (' 'M^H' -# - A' -' @6. A4% .J -' . *. A' *' .7 % 5 ' : ' # + " * TT H' -' 7-W .7-#@#' * # * .-' D >@#' *G@' E.%%@%% .-' . ' *G@' $.#A' . ' *' @-A% *' % JG *G@' * ' J % % # *.' G /@' $@@-' D @#' -' FMO ' $7*' -' D*' DD. # -6' *.' # @-' @*' *' J % # %D./@ @#' -' *G@' > *A 4% . J -' DG7 DG' *' .7 .7%@' -' *G@' A@ ' ^Qb ' *@ ' $@ -6' .%*' *.' / @J' . ' %.>@' D@-*7 @% 5a ' 3 -' " * ./' QNH' G@ @' J % -' @ A' * # * .-' *G *' $@ . @' G % #@ *G' G@ 7**@ @#' E A@ ' *G *' .7 .7%@')- 6G*' -@/@' G /@' $ %G.E' . ' *% . J -' D * 2@-% . ' @/@ ' JG DG' @6. A' % A% 7E' *.' G % * >@' G #' $@@-' 7 @#' 5 ' 9 ''.* ' Q H' c ' ']

' ' ')M' a' bH' D -' $ %G.E% ' A-' *G' %7$' AE' Q' 3' . * . ' QbQ ') ' bO' _ ' ' ?]

' ' ')F OH' D -' $ %G.E% ' A-' *G' %7$ AE' a' 3' - 3 * . ' Qba ') ' FO _ ' ? ']

' ' ') ' N' ^"H' D -' $ %G$E% (. ' *G@' *G *A<*J . ' %@-# -6' *G@' %A-. # ' @E %* @' . ' . -@' *G' %7$' AE' b' 3' ' * ' ' Qbb ') AE') ' O"H' _ ' ? ']

' ' ')^^' ^QH' 7> # -' $ %G.E% (. ' *G@' @ 6G*@@-' @D@ / -6' *G@' E' . -@' *G' %7$ AE' b' 3' ' ^' AE') ' O"' _ ' ? ']

' ' ')^MH' *G 6 - -' D. - @%%. ' *. *7 @#' J *G' *G@' C" 2 ' -' E ' . ' Qb"' $@ . @' *G@' E .D. -%7 ' G@-' $ - %G@#' . ' @# *.' . -@' J *G' 'G % > A' AE') ' Q^' UQ _ ' ? ' @]

' ' ')^aH' $ %G.E' . ' / * - @)/ / ' ^^' $ * - %' / * - % ' / * - %H' Fa*G' -' " *) ' . -@' *G' %7$' AE' / ' %' %@@' D. . -A' -' /' .D') - .*' .' $@' D. - .7 - #@# J *G' @ *G@ ' / ** ' (44 ' -%D' / ' EE' ^"" ^a H' *@ J #%' >.7%' . ' *% > *A %' -# *%' 3 ' $ %G.E' I 7-# -7%(-' *G@' E@ %@D7* . -' . ' .W D @* -' . ' *%' D. - @%%. ' $ %G.E' 7# .%7% 7-#@' @-%@ D(-#' . ' *%' 7*G. ' $ %G.E' 767%* %' 6 -%*' *G@' 9 . -. *G@ *@%') 9 . D@ H' _ ' ? ']

' ' ')^ H')8' % >@ %^MH' AE') ' QO' ' *G 6 - -' . . - @%%. 7. *@#' % -' @* E@ . ' . -@ JG. ' J . 7 # 6 /@' -. ' *. *G. 76G' >W E %. -@# *@' *. *7 @' @D@ /@# J *G' . ' @TG. * *. A' @**@ % .>' *G@' D. - @%%. % % / ' CD ' *' .>@' _ ' ? ']

' ' ')^FH' " ') ' b^' -' .-@' *G' %7$' AE' / ' $ %G.E' . ' D*. - ' . ' JG DG' J@' %@@>' *. ' G /@' -. ' -%D E*. -% ' $7*' JG DG' % %* *@#' -' Q -# .7-D ' . ' . -%* -* -.E @' *. ' $@' -' A2 D@-@' ./ -D@' -# %. ' % ' -.* *G *' >@-* . -@# $A' 767B* -@' % -' 9 7 @*' @% ') 9 . D@ H' _ ' ? ']

' ' ')^OH' $ %G.E') -#' D. - @%W %. H' . ' 7DD ' . ' G766 ' @ @$ -*G - ' -' ./' A2 D' (44 '"* / ' E' OO(' . ' 7DD ' -' 7> <' # ' (. # $7*' EE @-* A' $A' ' * -%E. % * . -' . ' -' JG DG' D %@# 7DD ' -' ./' .D' %G. 7 # G /@' $@@-' %% 6-@#' *.' *G %' *7 W - -7%' G@ @' J % -. *G@' 7DD ' -' * @-% %' 3 ') ' -' .-@' *G' %7$' AE' / ' -. ' bQ _ ' ? ']

#@E.% * . -' . ' ? - *G' $@ -6' E.%% $ A' 7%@# $A' $ %' - - J -6- @%% *.' # / #@ *3 -' 7 - J -6- @%% JG DG' J % @ *' -' ? @%%@T %. ' G@' #7@' . 6 - W % * . -' . ' *G@ # .D@% -' %A%*@>' J % ' . -@' . ' G@.W #. @4% 6 @ *' D*% . ' E. DA' -# DD. # -6 A' -' *G@' D.7 - D ' . ' @ * . #' -' FOM' ' E .E.% * . -' *.' -D @ %@' *G@' -7 > $@ ' . '$ %G.E% ' % *G@' -7 > $@ ' . ' *G@' *G 7 ' -D @ %@#' J % E . > 7 6 *@#' *' J % ' J /@#' -' *G *' %%@ > $ A' T + C" . -# ## -' -# *7$$% ' ^Q"H ' $7*' -' FON ' J *G' *G@ %% %* -D@ . ' ? 7 G@ @' -# *G@ 9 @ D -' ? * - ' G@.#. @ $ .B@ 7E' *G@ 6 @ *' # .D@%@ -*.' /@(' ? . D@%*@ ' DG @ # ' @ D@%*@ ' #- DD%*@ ' -# . DG@%*@ ' $@ -6' *G@ %@@%) I . ' ? 6 ' EE' (' *' ' FQQH(' -# @ @ . # $@ -6' ##@# E .$ $ A' *G@' -@T*' A@ ' ' *G@%@' *G@' %@@' . ' DG @ # ' %@@ > % * .' G /@' $@@ -' 6 /' *.' T7 ' -# *G *' . ' @ D@%*@ ' *.' 7*GJ -(' *G.76G' *G@' DD.7 -*' . ' I . @ - D@ %' # @ @ -*' *G@' -D @ -*' %*%' . ' $ %G.E% ' E . /@' *G %' *.' G /@' $@@ -' *G@' D %@' 7*GJ . ' G. J@/@ ' /@# $7*' %G. *' * > @ ' -# G %' %@@' JG@*G@ ' *' DG @ # . ' *' @ D@%*@ ' 7 * > *@ A' @ ' -*.' *G@' G -#%. ' T7 ' T7 ' /@# 7 - * ' $.7*' FN^' -' G %' #@ *G' ? #' . ' B ' JG. > ' *' %E@ B%' -' *G@' E %*' *@ - %@' 7 - #@ *..B' *G@' 6 . / @ - > @ - *' . ' ' E *' . ' G %' # .W D@%@' @ ## ' * B - 6' *G@' . *G@ (' *G@' -D @ -*' %*%' > B@' ? #' $ %G.E' *' @ D@%*@ ' -# @ ## ' *' DG @ # ' T (' ' ' EE' FQQ ' FQMH ' @ ## ' %7$W %@ 7@ -* A' 7 - *@# *G@' * J . ' G@' %* *@ > @ - *' . ' *G@' G . - D @' *G *' T7 ' # @# -' O" b ' % # %E . / @# $.*G' $A' *G@' %* *@ > @ - *' . ' ## 7%) D ' aaH ' *G *' G@' J % #@ #' -' FNQ ' -# $A' *G@' **@%* * . . :' ' *G@' D*%' . ' T7 ' %$ %G.E' ** @' % B - . J - ' *' J %' G. J@/@ ' $A' G > ' *G *' 7** ' *G@' @ 76@@' $ %G.E . ' .DG@%*@ ' J %' %@** @#' > . - 6' *G@' E@.E @' . ' @ @ . #%G @' T *') *' / ' ^QH ' @% #@% 9@#@%G > %*@#@' T7 ' %' % #' *.' G @' .7 - #@#' ' > . - %*@ A' D @#' -D 6' *@ J #%' G. > @A' *T (" ' " ' ' bO^ ' bN (' @ > @ ' EE@ - # T' *.' E .**' EE' ^O^ ' ^OQ (' 76.' -# #7%' @#' E B@' E' FH (' %.' $A' *G@' %% %* -D@' . ' ? 7 < G@ @' -# *G@ @ . @' $@ . @' G@' $@D > @' $ %G.E' G %' % @6@ - # A *' > A' $@' 7@%* . - @#' JG@*G@ ' -A' . ' *G@ DG *@ %' *.' JG DG' 7T %' - > @' %' EE@ - # @# @' 6@ - 7 - @' G@' 9 > @%$7 A' DG *@ %' . ' F ^') + ' > ' ' QQ QMH' -# ' *G@' @*@ $. .76G' 6 - *% $./@ @ @ @#' *.' @' D@ * - A' %E7 .7%' (*' %' E.%% $ @' *G *' *G@' DG *@' . ' % D' ./ ' F ' FOF ' > A' $@' 6@ - 7 - @') ' . ' ^QH ' @@' ? ' 9 > @%$ ' ' D# ' > *.- ' EE' ^Mb ' QMb ' M"O ' MbQ (' (" ' " ' ' M a(' 76.' -# #7%' @#' E B@' EE' ^<QM ' _]

' 1" + I ' @%*. -' $ %G.E' . ' G@% - ' -' 9 @%.E.* > ' -' *G@' * > @' . ' @. 6 7% *G@D *G. D7%' $.7*' *G@' $@6 - - 6' . ' *G@' N*G' D@ - W *7 A' . ' @ @ ') @' , 7 @ - ' > ' + ' ^MQN H' > . - 6' *G@' A D' > - 7%D E*%' $ .76G*' . > ' > # ' *.' . > @' -# E D@#' -' *G@' *D -')#@%D $@#' $A' %%@ > - ' ' >*' b ^ ' b M ' ' a FH' *G@ @' @' *G@' . . J -6') - ' D.# D@%' ' / ' : H' %D $@#<*.' D * ' 4 "C - ' 3 ' ' (* 4 '88 ' 3 ' ' (' ' 3 ') 3' ? 3' O " ' " 4 ' - C' ("C4' 3' 4 4' --C4 4 < ' c&']

' & ' ' E . D . - %7 ' . ' D ' *.' JG . > ' @ *7 7' ## @%%@# ' @ > . - %* -D@' . -' DD. 7 - *' . ' G %' E@ %@D7*. -' . j' *G@' G %* -%' (' @ > . - W %* -D@' JG DG' @ *7 -' #@D @%' J % ' E . > E*@#' $A' - . '%G -B -6' . > ' > *A #. > ' . -' *G@' E *' . *G@' G %* -%' $7*' %. @ A' $A' . / @' . ' *G@ ' @ - @W > @%' -# ' #@% @' *. ' % /@' *G@ > ' . > ' *G@' 67 *' . ' %G@## -6' - - . D@ - *' $ . .#' @' @D.7 - *% *G@' *@ > E. ' D > * @%' JG DG' G #' ./@ * B@ - ' . > @ ' E@ %@D7*. %' . ' *G@' G %* -%(G@' #@ - . 7 - D@% *G@' - 7%* D@' . ' E7 - %G -6' > @ - ' E7 @' -' @' -# J A% ' .A ' *. ' *G@' @ > E@ . (' > @ - ' JG . %@' - - . W D@ - D@' *G@' > 6 %* *@%' 7 A' DB - . J @#6@' $A' *G@' 7 - J -6 - @%% *G@A' @ / #@* - * A' %G . J' *. ' E . D@@#' *. ' @T* @ > * @%' -# *G@' @T@ * . - % *G@A' 7%@# *. ' - W #7D@' *G@' DD7%@#' E@ %. - %' *. ' J *G# J' *G@ ' D. - @%% . - ' I - A' G@' @E @%@ - *% *G@' > - 6' %D @' . - ' JG DG' E@ %@D7*. - ' . 7 6G *' @D7*. ' . D. - % %*@ - DA' *. ' $@' D @#' . 7 *' ' % G # $@@ - ' #. - @' - ' . *G@ ' E . / - D@ ' *G@' G %* - %' . ' *G 6@' J @ @' *. ' 6. ' - ' $. #A' - # E @%@ - *' *G@ > %@ / @%' $@ . @' *G@' E . D. - %7 4% * $7 - ' *G@' > 6 %* *@' J . 7 #' - # $@ . @' G > ' *G. 7% - #%' . ' @ / @ A' 6@' %@T' - # - B' - D 7 # - 6' > - A' @ # - 6' E@ %. - %' - #' E . $ $ A' @ * . - %' - # @ - * > * @%' . ' G %' . J - @ - #%(- # G@' > 6G *' J @ ' %G - B' . > ' %@ / @ W * @%' JG DG' J . 7 #' #@D > *@' *G@' D *A ' G@' * D*' ## @%%@#' *. ' D E7 ' %' *@ ' *G - ' *G@' @ > E@ . ' @ / @ - %' . ' JG . > ' *' %E@ B%' -' *G@' E %*' *@ - %@' d' E%@' @* > ' @ / @ 7%' E *@ ' - *. - ' _ D @] G %* - . 7 > ' > @ > . ' 7 * e' d' % > %' @ > < - %' @*' D %% > . %' / . %' @ / @ 7%' %D @ - %' G7 7%' %@D* @' @%%@ ' - . ' > . #. ' - . ' @% *' / @ 7 > ' @*' * @%* < > . - . ' @T . - / *' @*' E . E7 . 7 @ - *' - ' - . %' E > ' @%* * * e' @ *7 - ' %' E - A' EE@ - 6' $A' J A' . ' E @D@#@ - *' *. ' *G@' *. @ - D@' . ' ' #@ # @ > E@ . ' -# - . *' DD7%' - 6' *G@' E . D. - %7 ' . ' . EE. %' - 6' *G@' J %G@%' . ' ' / - 6' . - @' 7*' *G . 76G' %. > @' G / @' *G . 76G *' *G *' *G@' * D*' J %' %.' *@ ' *G - ' D ' @ *7 - %*%$. %*' *G *' *G@' G %W * - %' G # - . *' * B@ - ' E *' J *G' - A' . ' *G@' / %' . ' @/@ 7% Y %% 7%' $ - 7%' . ' 6@ Y J . 7 #' - . *' $@' - *7 ' *@ ' *G@' #A - %*A' . ' @/@ 7%' G # $@@ - ' . / @ *G . J -

? @' > A' J *G' 6 @ *' E . $ $ *A' #@ - * A' J *G' *G@' %7$ @D*' . ' *G %' * D @' D E7 ' @ *7 7%' JG . ' J %' . - @' . ' *G@' . # - A' D . - %7 %' . ' *G@' A@ ' ^Nb ' G@' 7%7 ' -*@ / ' $@*J@@ - ' D . - %7 %G E' - # E . D . - %7 %G E' J %' $@*J@@ - ' ^b ' -# Q"' A@ %' ? @' *G7%' /@' $A' - . *G@ ' . # *' *G@' @%7 *' @ #A' . $* - @#' / 2 ' G *' *G@ E . D . - %7 %G E' %' *. ' $@ E D@# - . *' / @ A' . - 6' *@ ' *G@' #@ *G' . ' @ / @ 7%' JG DG' *. . B' E D@ I @$' N ' Q ' *' G %' $@@ - ' **@ > E*@#' *.' T' *G ' # *@ J *G' > . @ E @W D %. - ' $A' > @ - %' . ' - ' @D E%@' . ' *G@' %7 - ' JG DG' @ *7 - ' G %' $@@ - ' *G. 76G*' *.' @ @ ' *.' - ' *G@' J . #%' d' . ' @' - ' D . - / @ - *7' ' *D@ - %' @T* - D*. ' E @ - @' 7 > - @' #@. ' E . *@ - *7 > ' 7 *' 7*' - . ' E . *- @ *' L@T' . # - .' #@ 7 . ' G . D' E *' E . %*7%' - ' %7 . ' GAE%. > *@' @*' #. > D . ' $@*' %' %* . . 6 . %@ e' 7 - *' T . ' > D@ . E ' ^^N H' 6 / @%' ' D D7 * . - ' > #@' $A' ' $. *G@ ' @ - @# D* - @' T - 6' . ' *G@' # *@' . ' *G %' @D E%@' E ' ^^ ' Q^" ' 7*' *G@' @' %@ / @ ' E . - *%' - ' JG *' 7 - *' 6 / @%' %*G@' D . > E7 *@#' D D7 > %* - D@%' . ' *G %' @D E%@' JG DG' %766@%*' ' #. 7 $*' JG@*G@ ' *G@' D D7 * . - ' J %' > #@' $A' ' %- D @ - *' A' %B @#' E@ %. - ' (-# - ' E . - *' . ' D*' . @%%. ' # > %' G %' @T > - @#' *G@' > **@ ' %7 D @ - *' A' *. ' $@' $ @' *. ' % A' *G *' ' - A' @D E%@' *. . B' E D@' *' *G@' # *@ - > @#' *' > 7%*' G /@' $@@ - ' ' /@ A' %> ' . - @(-#' *G *' 6@' . ' %> ' *' D . 7 #' - . *' G /@ $! - ' / % $@' - ' . *G' D ' - ' @D E%@' JG DG' *. . B' E D@' - ' Q"O' G %' $@@ - '%766@%*@#' $7*' *G *' *G . 76G / % $@' *' * ' D ' J %' - . *' . '%7 D @ - *' > 6 - *7#@' *.' - %J@ ' *G@' #@%D E* . - ' . ' @ *7 - ' *' > A' *G@ @ . @' $@' % > E @%*' *.' %%@ - *' *.' @ *7 - 4% . J - ' $@ @ ' *G *

G@' EG@-.>@-.-' G DG' G@' #@%D $@%' J %-.' -' @D E%@' ' + %' @ %.-%' .'*G-B-6'%.'> A' -.*' $@'D.-/ -D-6'-.' -#@@# 7*@' -*@ 6$@($7*' %'G@' - @ %'P*G@ E.D.- 7'*.$ %'.J-'d %* .W .6@ %e' *' % B@ A' G@' B-@J'*G *'*G@ %D @-* D' .E - .-'.'G%# A' J % *G *' *G@ @' G # $@@-'-.' @D E%@' G@ @' G # $@@-' %7##@-' # B-@%% *' > ## A' JG @'*G@' --7' D -' %%@>$ A' J % -' 7 '%@%%.-'($7*' JG@*G@ '*G *' # B-@%%G # $@@-' D 7%@#' $A' #7%*' D .7#'.' %*. >'D .7#'.' .*G@ J %@' J@'G /@'-.'>@ -%'.'#@*@-G - -6 ^ _ ' ' > -' JG.%@' 7@ @%D.-D@ - -6' *G@' -D - *.-' -# *G@' D @ *.-' .'/@-.>.7%' - > %D 7%@# I7 6@-*7%.' 7%E@'*.' J *@'G %' J. B' ' ". 4 4' 9 ' ' 'Y' I C4' " 4 C4' C. ')D '*' 'b ^(' ')MHH' _ ' '] :& '#@ D.-'.' #D%% '% # *.'G /@' $@@-' -%* 7>@-* ' -' *G@' D.-/@ %.-'.' " 3$ L' _ ' M ' 9 ' '-> @' .' *G@' 9 .-.EGA< % *@%' -' &.-' > %D' ' ' M' .>@' + ' @ # DG %> *D')%@@'-.*@ -'9 6-@'A ' L .* TD /' OaQH' _ ' '] ' -*'% %*@'.' ' @-@# D*' '*G *' % B-.J-' $.7*' G@' % #@ /@# .>' *G@' .67@%.' @6. A')G@' @ *') 'MM' Ma' -' 9 6-@'A '& ' /' ^NMH' DD. # E6'*.'G >' %G@' J % #@# D *@# *.' .# .>' G@' DG #G..#' -# J % DD7%*.>@# *.' / % *' G@' $.%>@' .-D@' ' A@ 'JG.' D >@' *.' >@@*' G@' J *G' %.>@' .'G % # %D E@%'-.*' ' .>' $ %' >.-%*@ A' -# *@ W J #% @*7 -'*.' G@'D@ ' G@' %D.>>@>. *@#' .-' I@$ 7 A' ^"*G'5 ' ' I@$' 'MNQH _I'] ')^HR' E -D E ' @7-7DG' .' G@.#.% 7% *G@' @>E@ . ' A ' %' % # *.' G /@ $ $@# G >' / %G A' -# *G7% %@D7 @#' G % - @-D@' 6 -%*' *G@' +@%*. -' -# -* .DG@-@' %DG.. %' .' *G.76GG*') @ @ @' + "3 -* *' ' EE' ^' ^^Q' B4%* -% (9 -% '*' / ' E ' OOO H _ ' '] ' ')QH' ' 6./@>G'.' >W E - '*.' JG.>' @6. A' *G@' @ *' J .*@' D.-W D@ - -6' *G@' @ @D* .-'.' '$ %G.E'. ' E @%' G@' E@.E @' *' %*' DG.%@' I . @-* 7%' %7$#@ D.-' .' . -@' @' #@D -@#' *G@' G@' E.E@' *G@-' . #@ @#' DG. %* D7%' *.' %%@>$ @' *G@' E@.E @' . ' E @%' . ' -.*G@ ' @ @D* .-' '*G@A' @# -' -# -6' ' .D ' > -' *G@A' J@ @' *.' %@-# *G @@' #@E7* @%'*.' .>@' *.'DG..%@' .-@*G@ @' -'@T >E @' . ' E.E7 ' @ @D* .-' . ' $ %G.E%' %.' *@' % E' FNQ' _I . ')aaH ') @6' 9 6' 9 - ' ^b H' _I'] ' ') H' #@ @-%. ' ## @%%@# -'*J.' @**@ %'. ' @6. A' *G@' @ *' 59 4 ' / ' MQ' 'Q" H' _I] '9 ' '-#@ 'I@'T')Q^QH' J@'G /@ 6 /@-' -' $%* D*' .'*G@' D*%' .'*G@%@' > *A %' ?G@-' *G *' -.* D@' ? % ? **@-' J@' E D* D A' B-@J' -.' >. @' $.7*' *G@>' *G -' 7 - *' # #' *J.' D@-*7 @%' 6.' 7E.-' JG.%@' %* *@>@-*%' *G *' $%* D*' J % .7-#@#' -D@' *G *' * >@' >7DG' ## * .- ' 6G*'G %$@@-'*G .J-' 7E.-'*G@ 'G %*. A' G@' D %@' %*..#' *G7%' DW D. # -6' *.' - - *4%' *G@. A' JG DG' ?@ #.E*@# *G@' D * -' 9 *A %' %7 G @# 7-#@ ' @E*' @ @ 7% $@*J@@-' ^N ' -# Q"Q' $.7*' *G@' * >@' JG@-' @ E@*7 ' -# I@ D * %' J@ @' > *A @#' G@A' %7 @ @# 7-#@' *G@' E .D.-%7' *7 - -7%' JG.' *' J % %%7>@#' G # $@@-' D.-%7' $.7*' *G@' A@ ' ^N"' -# J % *G@ @ . @' E .D.-%7' -' D ' $.7*' *@-' A@ % *@ ' DD. # -6' *.' *G@' 7%7 ' 7 @%' . ' E .>.* .-' -' *G@' >E@ ' D / '%@ / D@' @/@ ' EE @-*' A' D.-D 7% /@' E . . %' D.- >@#' *G %' / @J' -' *G@ 9 ' 7%@#' $A' . - 7%' *G@' E .D.-%7 '%E@ B%-.*' .- A' .'%@/@ '@>E@ . %' % 7 -6' *.6@*G@ '$7*' %.' - >@%' @/@ 7%' -#' G %' %.-' -*.- -7% DG ' .J' % D ' @D@ /@#' *G@' * *@' . ' 767%*7%' .- A' -' ^N ' J@' G #' > *' T@#' .-' .-@ %#@' -#' .-' *G@' .*G@' % #@ J@' D.7 # -.*' 6.' >7DG' $@A.-#' *G@' A@ ' Q" "' JG@-' @ *7 -' D.>E.%@#' G % .4*' JG DG' G@' >@-* .-% %@/@ ' $ ..#A' @T@D7* .-%' .' *G@' *G 7' -# J@' D@ * - A' D --.*' 6.' $@ .J' *G@' # *@' .'G % @**@' *.' D E7 ' JG@ @' G@' @TW E @%% A' % A% ' D' M' *G @*' d' 6@ 7% *7 - -7%' JG.' %*' # @J' *G@' %J. #' 7E.-' 7% .%*' G % @A@% e' 7%E D .-' G.J@/@ ' .%@' %.>@' A@ % 6.' -' *G@' > -#' . ' 9' .-' @- @ ' -' @> -@-*' I @-DG' DG @.. 6 %*' *G *' *G@' * 7@' # *@ . ' *G@%@' D*%' J % >7DG' @ @ ' @' -.* D@#' *G *' *G@' %*' -@' . ' *G@' @T %*-6' D.# D@% 6 /@' *G@' -> @%' . ' *G@' D.-%7 % ' *G@ A@ ' . ' *G@' > *A #.>' /@ 4A' / .7% A' G@' 9 ' . .-7% 6 /@' *' % d' T %*@-*@ 7# .' .-%. @' (_' 6>@-*' E7$W %G@#' $A' 9 $.-' I ' " . ' *' a' E' ^bb' % d @% #@-*@' $ % 7# -.' .-%. @ e' *G@' D.# D@% %7$%* *7*@#' . ' -3 " ' . ' ; - " ' - " ' . - " ' @' *G@ @ . @' %766@%*@#' -' ' @**@ ' *.' . 6G@% '*G *' *G@' J. #' .76G*' *.' . .J' 'E .E@ ' - >@' -# D * -6' '%@D.-# D.-W %7 %G E' -#' *G *' *G@' J. #' ."- ' .76G*' *. $@' @E D@#' $A' . 4-2 -' I -# -6' >. @./@' -' *G@' I %*' *G@' - >@%% @%@-% ' -# . -# -7% % D.-%7 % ' . ^ "' G@' E .E.%@#' *G *' *G@' %*' -@' . ' .7' D*% %G.7 # $@' @ #' d D%@-*@ $ % @*' 5 4 -' + 4 -* *' / ' E' F^bH' E. -*% .7*' *G *' *G % GAE.*G@% % J .7 #' -@D@%% * *@' ' 7 *G@' DG -6@' G@' J. #% 4 "-' ' " - -' 4 ' 2 ' ' " " " ' >7%*' $@' *@ @#' -*.' 4 C-' " " " ' ' + 4 4 3 * -# 7 W *G@' *G *' DD. # -6' *.' *' -' *G@' > ## @' . ' &7 A' ^ "' *G *' % /@' > .-*G% *@' *G@' #@ *G' . 9 D7% 7 @ 7% JG@-' . > >.#7% G #' $@@-' @ 6- -6' .-@' .' *G *' E@ .#' *G@' D -' E .< D.-%7' B-@J' -.*G -6' .' *G % D*' -# %7EE.%@#' *G@' >E @' G #' % *' *J.' @>E@ . %' JG DG' % %D D@ A' D @# $@' G % J % >6G@% %D .J- -6' .$ @D* .-' *.' JG DG' @- @' D.7 # > B@' -.' @E A' 9 **@ %' J@ @' -' *G % %* *@' JG@-' -' ^ ^' '%@-@ ' .--' E . @%%. ' E7$ %G@#' 'G *G@ *.' 7-B-.J-' *@T*' .' *G@%@ D*%' .>' 9 ' -' *G@' (J, SC' " ' ' %' G % 9 ' # *@%' .>' *G@' @-#' . ' *G@' N*G' D@-*7 A' *' %' .' 6 @ *' / 7@' $@D 7%@' *' 7 - %G@%' *G@' E @D %@' # *@' . ' *G@' @E W %.#@' -' 7@%* .-' -# 7 *@' $@ %.7*' *G@' GAE.W *G@% % *@-* * /@ A' E7*' . J #' $A' @- @ ' *' @TE D * A' - >@% *G@' *J.' D.-%7 %' -# *G@%@' D.-W %7 %' @' *G@' /@ A' *J.' %766@%*@#' $A' @- @ ' @%7% ' -# . -# -7%' G@' # *@' -' *G %' 9 ' % *G@' .-@' T@#' -' ' *G@' 9 *A . .6@%(: ' + ' 76' .' &7 A' ^O*G' G %' #.D7>@-*' 7 *G@ >. @ D @ %' 7E*G@' %E@D '# D7 *A' 7 6@#' $A' . 6G@% ' G@ @ %' -.' >@-* .-' .' @/@ 7% . ' .' D ' *' %E@ B% . '.-@ @>E@ . ' 7 *@' D.-% %*@-* A' J *G' *G@' D*%' . ' *G@' D %@' % -D@

. > > .#7% . -' &7 A' ^O*G' ^ "' J %' %. @' @>=3@ . '
G@' E .D. -%7 ' . ' D ' %' *7 > -7% ' @
D. -* -7@%* G@' E. DA' . ' *G@' E @/ .7%' @ 6 -' J G DG'
% -. -* A@* > .# @# $A' *G@' #. > @%* D' - 7@-D@%'
J G DG' @# . > >.#7%* .' /.7 ' *G@' G %* -%' -%'
l -' ^OO' E@ %@D7* . -' G # 6@#* A. -%' *' J %'
-. J' *G@' *7 -' . ' D ' G@' %* D -' > W
*A ' >EG > . ' G@-D@ . *G' D@ @$ *@# %' *G@'
d' DG > * 'e' . ' D ' J *G' G %' D. > E - . -%'
9 A6#. -' 7@* %' -# > @' G # %7 @ @# E@ W
G E%' $7* ' @J' # A% $@ . @' H G'
T (*' "' &7 A' a (' 767%*' ' 3' (; 4 '
9 # 7 ' ' *@#' @-@#') '^F -# ^O (' 7$@'
@ %' +, "-' 3 "-' I) 4 ' 4 "* E' ^NN(' 0
@- @ ' 8"- ' 3[* 7 > ' ^"M" ' ^OF^' 1
CD H' G@' 7@%* . -' - . J' %@%' ?G * %' %G@' 2
/ 7@ -# DG D*@' . ' *G@' @@B' *@T* # %W
D. /@ @# $A' '%@-@ ' .- -% @6 #@#' *G@'
* -' D*%' % /@ * $@ * -%D E*%' . > ' *G@' E . W
D. -%7 ' @6 %* A' E7 DG %@# $A' *G@' 2@ ' . ' *G@'
G %* -%' 7 - * @6 #% *G@ > ' % @ *G@ '
* -%D E*%' . > ' *G@' . D ' @D. #% ' . ' -. *@%'
* B@-' $A' G %* -% E @%@-* -' D. 7 *(' 7E. -'
JG DG' * J . ' %. 7 D@% . ' *G@' 6@-7 -@ D*%' . ' *G@'
' *A %' @ -* @- 6@% -# 7 - %G@% > -A'
-*@ @%* -6 7%* * . -% -' G % %7EE @ > @ -* * . '
7 - * ' R -' . -' 3 -' (-* E ' F<Q ^ ' %'
^ Q' -$# @6 #% *G@ / .7% * -' *@T*% . '
! G% ' D * -' D*%' % @ > - * -6' . > ' G %* -'
E@-% ' -# % E . $ $ A' . - A' * -% * . -% . ' D*%'
J **@-' . 6 - A' -' @@B' '%@-@ ' . -' *G@'
. *G@ 'G -#' . . B% 7E. -' *G@' @@B' *@T* # %D. /@ @#'
$A' G > ' % > @ @ A' ' * -% * . -' . > ' * . -'
. 6 - ' % G@ D - - . *' D. -D@ /@' G . J' *G@' * -'
*G@ E .D. -%7 ' D. 7 *' *' *G 6@ D. 7 #' G /@'
$@@-' D. -#7D*@#' -' @@B' . ' G . J' ' @@B' #. D7W
> @-*' D. 7 #' G /@' $@@-' D. > E. %@#' -' %7DG'
* - %@#' D *A' % *G 6@(' -' . E - . -' -' J G DG'
6@- @ #' D. -D7 % 5R -. , ' ^ ^' E' M QH'
7$ ' / @J -6' *G@' @@B' *@T*' . ' ' %@-@ ' % -'
. 6 - ' #. D7 > @-*' *G@' %. 7 D@' -#' . 7 -* -' . '
' *G@ * -' *@T*% ' J G DG' @' . - A' * -% * . -%'
. ' *G@ > ' @E @%* . ' ' %@-@ 4% 67 > @-*%* *' 6 @ *'
@-6*G ' E. -* -6' . 7*' *G *' @@B' J % 6@ A'
@E. B@-' *' *G 6@' -' *G@' **@ ' G ' . ' *G@'
Q-# D@-*7 A' -# 7 6 -6' > -A' D * D ' D. -% #@ W
* . -% . > ' ' D. > E %. -' . ' *G@' * -' -# @@B'
@T% J G DG' %@@ > ' *. ' %7EE. *' G %' / @J ' G@'
@ #@ ' -T . 7% *. ' -/@%* 6 *@' *G %' 7@%* . -'
7 *G@ ' > 7%* $@ @ @# *. ' *G@' * @ * %@%* . ' 7$ '
-#' ' %@-@ ' % -# D *@# $@ . J < . ' *G@' $ $ D '
D * D' *G@%@ D*%' -' $. *G' %G E@%' @' -*@ @%* -6 '
%' -# D * -6' *G@' E. %* . -' G@ # $A' * ' 7 i%
E %* @%' -' *G@' A@ ' ^ "' E' *G@' . *G' D -'
DG7 DG ' G@' E .D. -%7 ' %B@# *G@' > *A '
E@ *-%' J G *' $. . B%' *G@A' B@E*' #' 7E' -' *G@ '
$. . BD %@%' 8 . ' J G DG' $@' @E @# ' 7 ' $. . B%' . '
%' *G@' * -' @ % . -' E7 *% * ' *G@' . 7 ' . %E@ % . '
g -' . # &@%7%@ G %* ' -# -' ## * . -' *G@'
E %* @%' . ' 7 ' *G@' G . A' > -' G@' %*' . '
- > @%' -' *G@ @@B' / @ % . -' . ' '%@-@ ' #. @%' -. *'
> *@ A' # @ ' . > ' *G *' 6 /@-' -' *G@' * -'
D*%' ?! @' > A' -' D. -# -% . -' > @-* . -' *G *' *G@'
- > @' . ' *G@' E .D. -%7 ' 6@ ' 7%* >7 > -7%'
> @-* . -@# -' . 7 D*%' -# 6 -' $A' @ *7 -'
-' G % * @ * %@' 3' . 4 ' J % # %D. /@ @# -'
^ F^' . -' ' > . -7 > @-*' -@ ' 6 *2 ' -' %*@ -'
7 6 ' @- @ -' 'E E@ ' . -' *G@' -%D E* . -%. '
s @@%' E7$ %G@# -' *G@' J4' (. 3' . ' ^ Fa'
E ' E ' MNF')D ' 9 . > > %@-' + ' 8 ' & ' -' F^ MH'
7 . *@%* G %' -%D E* . -' #%@#' -' G % G . -. 7 ' JG@-'
> E@ ' @6 *@' . ' 9 . @% ' - @ . ' 'E. %* ' JG DG'
3 , % f (_ * '

G@' > A' G /@' . DD 7E @#' ' A@ ' . ' * J . ' *@ ' G '
D. -%7 %G E ' DD. # -6' *. ' *G@' *G@-' 7%7 ' 7 @%'
. 'E . -. * . -' G@' > 7%* ' G /@ $@@-' . -%7 ' - @D*7%'
$. 7 * ' ^O" ' % 7 ' - > @ J % ' %7$ 7%'
6@ 7% -% *7 > -7% * 7%'
! - -7%' 7 . # 7%' @ *7 7%' @ - @ ' E . -*%'
. 7 * *G * ' G@' J % ' D. - -@D*@#' J *G' *G@' > A' . '
* 7% #- ' J G DG' 7 - %G@#' . %7 @%' # <
- ' -' ^" ' -# ' ^F" ' -# ' J *G' *G@' @G% '
*. ' J G DG' $@ . -6@#' *G@' J @' . ' 9 -' D 7%'
$. ' D. -%7 ' -' ^bQ1' D ' 9 . > > %@-' 8"-' '
O 3' 7 > ' ^"F (@ ' -7 > ' QQQ ' 6 . <
$ # %%@ %* *G * ' *G@' @ D%' . ' E@ *-%' J *G'
*G. %@' . ' AE -' J @ @' * -% *@# $A' G @W
> 6-@4%' . #@ %' . > ' *G 6@' *. ' A. -%) 9 6-@4%'
A ' & ' D / ' MaNH ' G@' * * @' . ' *G@' * @ * %@'
*. ' J G DG' *G %* *D @' . J @%' %. ' > 7DG' %(7$@ '
) C3 ' -C 'C"'" C2 C' ; '3 -' . -' 3 -' (-'
. "-* %' ^ ^(' D ' 6G* . . *%* 8 " C-*
*' 'E b"O ' _F ']

' 1" I ' $ %G . E' . ' W
> 6G' -# --%G 76G -' H" * $ * ') ^"H]

: ' %. -' . ' 7 * ' $$ *' . '
. B' # @#' 'OOQ ' 59 C ' (- ' ' MO ^ ' ; '
OFO H') & ']

& ' ') ^H ' N*G' @%*. -' $ %G . E' . '
@*G6 > ' -' G #@ ' $. 7 *' *G@' @-#' . '*G@' F*G'
D@-*7 A(' $A' G %' -*@ D@%% . -' G@' % /@#' G %E . @'
. > ' *G@' E 67@' -# ' G@' -%* *7*@#' -' . $%@ / -D@'
D @#' d G@' I %*' . ' *G@' -@ / *@%e') %%@ >
' ' 'aQO' (@', 7 @-' > ' + ' ' ^QMN H' _& ']

& ' ') H ' a *G' D *G. D7 ' . @ @7 <
D ' . -' *G@' 6 %' J %' - * / @' . ' 7G # -#'
> #@' $ %G . E' . ' G -' $A' &. --@%'
> @* . E. * -' . ' % $ %(*G@-' DG$ %G . E' . '
> %D7 % $A' *G@' E * DG' > . *G@7 %' 'OO '
-# D *G. D7 %' . ' MQ' @' # @#' *' '8 7'
MF ' > . 7 %' % E . > . *@' -# / % * . ' . ' %DG . . %'
-' G %' # . D@%@%' ! %%@ > ' ' > ' ' aMb(' aa^'
b" b(@', 7 @-' > ' + ' ' ^^M" ' ^Q N' ^M^O H
I '

' I ' 9 ' '
H 5' # 5 G

' ' ;, <' #7B@' . ' G@$ #'
JG *G@ ' .D @* -' %@-*' G > ' -' *G@' %@D. -#' A@ '
. ' *G@' 6 @ *' E@ %@D7* . -' *. ' D A' . 7*' G %' @# D*%'
) 76 ' -*' @. 6 ' ' + ' ' A " -' (3 *
E @ ' E ' a^ H' _ ' ']

' ')Q H ' & -' Q" ' > * A'
> *A ' *' . > @ 7-#@ ' .D @* 7 ' @ J % ' .'
9 -' J G@ @' G@' D. > > -#@#* G@ %*' D. G. *'
@' D. -@%%@# G %*' > #J % %G . *) EE @-* A H'
*. ' #@ *G' J *G' . J %' -' *G@' D > E ' % > @'
J %' D@ @$ *@#' -' *G@* > @. ' *' > $. %@ - '
-' A- ' ^^ ' 7 > ' aa (' #. ' 5 ("3 ' 6 / @%'
' @-6*G@-@#' -. * D@' . ' G > ' J G DG' *@ % 7% *G *'
/G@-' %G . *' J *G' . J %' -' *G@' D > E ' % > @'
E . 7% J . > - ' @-@ ' D > @*. ' %@@B' G % $. #A' -#'
. 7-#' G > ' %* ' /@' G@' G@ @#' G > ' G7 *' G@' '
J %' 6 -' @%*@#' -#' $@ *@-' *. ' #@ *G' J *G'
J 7$ %' -' *G@' EE. # . > @' ' > * . -' 7D -
$7 @#' G > ' -' *G@' * D. > $ %' d -T*' / @%* 6 '
E . %*. . 7 > e' @' % *G@' C /. *@' % -*' . '
* -' J . > @-' @' % @6 #@#' %*G@' E . *@D*. '
6 -%*' *G@' E 67@' % %A > $. ' % *G@' . J '
-' *' G@' % @E @%@-*@#' %' A. 7-6' $@%7* -'
J *G. 7*' # E@ A' $. 7-#*. ' ' * @@' -#' E @ D@#' $A'
. J %' : ' ']

Q ,

SEBASTIANUS (3), a presbyter to whom Chrysostom wrote a complimentary letter from Cucusus. (Chrys. *Ep.* 214.) [E. V.]

SEBASTIANUS (4), a hermit in Aquitaine, addressed by Paulinus of Nola (*Ep.* xxvi., Migne, *Patr. Lat.* t. lxi. col. 304–6), and much commended for his piety (Ceillier, *Aut. Sacr.* viii. 69). [J. G.]

SEBASTIANUS (5), the head of a monastic house (in some MSS. styled an abbat, in the "indiculus" of Possidius a monk) to whom Augustine wrote a letter, Alypius adding a postscript, in reply to one expressing pain at the misconduct of others. (Aug. *Ep.* 248.) [H. W. P.]

SEBASTIANUS (6), son-in-law of count Boniface the Great, opponent of Genseric and the Vandals. He was put to death by Genseric on refusing to embrace Arianism. [GENSERIC, Vol. II. 635.] (Victor. Vit. *De Wandal. Persecut.*; Ceill. x. 450.) [G. T. S.]

SEBASTIANUS (7), disciple of St. Benedict and author of a life of a certain St. Jerome (Petrus Diac. *De Viris Illust.* cap. iii.; Ceill. xi. 634). [G. T. S.]

SEBASTIANUS (8), deacon of the Roman church. [RUSTICUS (14).]

SEBASTIANUS (9), bishop, addressed in two letters by Gregory the Great in 591 and 595 (i. 28, v. 42). The name of his see is doubtful, as the readings in both letters vary between Sirmiensi and Rhisiniensi. Rhizinium was on the coast of Dalmatia near Cattaro. The first letter relates to the case of ANASTASIUS SINAITA (1), the deposed patriarch of Antioch; in the second Gregory describes his cares and troubles, and commends Sebastianus for declining to be translated to one of the suffragan sees of Anastasius, which the latter after his restoration had asked him to accept. [F. D.]

SEBASTIANUS (10), bishop of unnamed see near Ariminum, to whom in May, A.D. 597, Gregory the Great wrote about the election of a new bishop of Ariminum, in place of Castorius, resigned. (*Epp.* vii. 21.) [F. D.]

SEBBI (SEBBA, SAEBBI) king of the East Saxons. He was the son of Saeward and brother of Sigebert the little, and succeeded to the sovereignty of the East Saxons conjointly with his nephew Sighere about the year 665. During the relapse of his people into paganism in the great plague Sebbi remained faithful to Christianity, and, throughout what little is known of the history of his reign, maintained a high character for devotion. The first years of his long reign, if not the whole of it, were spent under the over-lordship of the kings of Mercia; and Wina the bishop, to whom Wulfhere had sold the see of London, was not likely to sympathise much with a religious prince. Erkenwald, however, who was appointed by Theodore to succeed Wina, and who seems to have re-established Christianity in London, found firm support from Sebbi, and had his co-operation in the foundation of the monastery of Barking: one charter of which, subscribed by Sebbi and his sons, is granted by Oedilred his kinsman (Kemble, *C. D.* 35). Sebbi survived his friend Erkenwald, and possibly also his nephew Sighere. After a reign of thirty years, accordingly, about the year 695, he expressed a strong wish, which his wife had previously prevented him from fulfilling, to resign his throne and become a monk. He was, as Bede repeats the saying of the time, fitter to be a bishop than a king (*H. E.* iv. 11). He applied for the monastic habit to Waldhere, the bishop of London, and obtained it from him, making over to him at the same time all his treasure for distribution among the poor. Freed from earthly cares he prepared for death, and, fearing in his dying hour to say or do anything unworthy of a Christian king, obtained from Waldhere a promise that none but himself and two of his servants should be present at the last. Soon after, he had, as the historian tells us, a vision of consolation: three men in bright apparel approached his bed; one sat down, the other two standing, and told him that his soul should quit the body without pain, and amid a bright shining light, and on the third day following. On the third day at the ninth hour Sebbi died. A miracle attended his entombment: for the stone coffin which was found too short for him became supernaturally lengthened to receive him. He was buried in the church of the doctor of the Gentiles; his tomb was shown in old St. Paul's until its destruction in 1666 (Bede, *H. E.* iv. 11); it was, in the north aisle opposite the choir under an arch depicted in Dugdale's *History of the Cathedral*, ed. Ellis, pp. 32, 64); the inscription hung over it dated Sebbi's conversion in 677, and followed Bede in giving him a reign of thirty years. Sebbi had two sons, Sigheard and Swefred, who succeeded him. His name is attached with those of his sons to two charters of Barking Abbey (Kemble, *C. D.* Nos. 35, 38) the former of which, that of Oedilred to abbess Ethelburga, he confirms. He also appears as confirming a forged Peterborough charter (*ib.* No. 40). [S.]

SEBERT (SABERCT, SAEBERHT, SABA, SAEBRIHT, SEBERT, SIBERT), the first Christian king of the East Saxons. He was the son of Sledda, ninth from Woden, and king of the East Saxons, by Ricula, or Rigula, daughter of Eormenric, and sister of Ethelbert king of Kent. No date can be assigned for his accession, or for the acquisition by Ethelbert of supreme power in Essex and in London. Sebert however seems to have been almost entirely dependent on his mighty uncle, and to have accepted Christianity very soon after the conversion of Ethelbert. London, the chief city of the East Saxon territory, must have been entirely under Ethelbert's influence, and he, instead of Sebert, was the founder of the church of St. Paul, to which, shortly before his death, Augustine consecrated Mellitus as bishop. Mellitus, however, had been previously engaged in the evangelisation of the East Saxons, and his history is closely entwined with that of Sebert. Sebert's sons must have been born and grown up before his conversion, for they continued heathen at the time of his death. That event occurred, so far as we can gather from Bede (*H. E.* ii. 3, 5), soon after that of Ethelbert, about the year 616. Sebert appears in history as a pious but insignificant

bNS *2 7A * &)A DA&

@ *$@-' $ @%' -#%G@J%*G *'E@ @D* gZD --.*' G@' ** -@#' J *G.7*' *G@' G@E' . ' .#) 76' . # ' ^"H' _ '?']

' ')^"H 1" . ' " L' # 8-' " ' 7 %H'-@EG@J'.' *' *' DB' -#$$G!'.' > 6G' % @6@-#%JG. A' * D -' ? %%.-'.' @%*-*7% ' #' -#E<.$ $A' @> - '$7*'.*G@'%%*@ %'.' *' * DB' @' - >@# %'%'>.*G@' @' %% #*.' G @' $@@-'%@E*' -*.' @ -#*.' %%%*' *' * DB' -'*G@'A@ 'aMN'T """' !H -#' EE@ %*.'G /@' $@@-' *G@-' '$%G.E' @'$@D >@D.%@A' ** DG@#' % # %D E@'*.'S*' * DB' -#G%DG@'.7-# *.-' J %' *' --%G *6G -'D.' 9@ *G' G@' J %' %.' $%G.E' *' > 6G`' @'!@#' ;'aaM') --' ? ' 6@## %@/@-*A< /@'A@ %' -#G%@%*' %' ./'QO') -6 -') ' 8 ' ' QbN' %) 1' %%G@ ' ') .. ' " ' / ' M <M a'aMO<aM H @' %$@%*'B-.J-' %7*G.' .' *G@' 4"C-' ' .C"3" ' "' "3 4' 'A # -' EG $@*D ' G*---' -'*G@' 7#@%*' >@*@' 'G@'?%' -.*' *G@' 7*G. ' *' J %'@/#@-*A' J **@-'%.' %*.' E %%' .'*G@'J <D . ' D.-*@>E. A'.' *' DB' *'6/@%' -'@/@A' @%E@D*'*.' *' * DB'*G@'DG W D*@' .' ' *G 7' E.%*@' . ' G %*' d D7 7%' -6@-*% $. %' E@ D@E*7 7%' E @> 7 > ' D7 > ' E.%*. %' @6-G$*' % -D*-%'%7E@' % @ e' *' J %' %*'E7$ %G@#'$A' .6 -')QB' ?,'Q^^<Q^Q' J *G' ,' . -' 4" 4 (' *' G %' %.'$@@-' 6/@-' $A' ?@' 1E C-.' B' A ' EE' ^FbF<(' 9 7 *. ' " ' "' "., * ^O^M(' -7@/ ' 1 -' B'A ' EE' ^ Mb(' -# 7%' ' : (.##' @' ' ' 4"-' ' -# 7% DB' B'A ' .##'E -*%'$.*G'*G@'E @ D@6/@-'$A' .6 -' -# ' >7DG' 7 @'.-@' .>'*G@' + , ' .' *' J %' >7DG' E 2@#' >.-6'*G@' -D@-*' %G' -# 7%@# % -' >.-') .##'B'A * M^Q(' -6 -' '8 ' ' QNa' % (' --@ ' (' FbN(' ,' ' 1 -' :' +' ("* T T/ < / (' 4 .-. 'A ' 'O^ " H' _&']

' + ')^^H' ' E.@*' -# D.-*@>W E. A'.' !#.-7% E. - %'JG.' ## @%%@%*.' * >'.-@' .'G%' @**@ %'T) '/' H' @D--# - >' G # EE @-*A'%*..# G6G' -'G%@%*@@>' %' J *@' .' G@T >@*@' /@ %@'.-'> -.' %7$ @D*%' %7DG' %' .A ' 7-*G6' E *@%' -# > 6@%' @' G # *@ J #%' **@>E*@# % * @' -# %@-*'*.' #.-7%' D.>E.%*.-'-'G@-#@D %A $D'>@*@' JG DG' #.- -%G 6G A'D.>>@-#%'7 6 -6'G >'*.' D.-*-7@' *G%' B -#.' D.>E.%*.-'.' JG DG' *G@ @' @T %*%' >E @' > *@ ' ' I .>' -.*G@' @**@' .' #.-7%) ! ' ^"H' *' EE@ <% *G *' %.>@'.'G%' G@T >@*@%J@ @' -%D $@# 7E.-'*G@' J ' .' *G@' $ % D '$7 *' *' A.-%' $A' *@-%')$ %G.E' .>' $.7*' ab^' *.' aN^H' -# G@' > A' A'$@'%7EE.%@#*.'G /@'$@@-'.-@'.' *G@' D.-W % #@ $@'-7>$@'.' > -.' E.@*%' JG.' .7 %G@#' *' A.-%' -' *G@' > ## @' -# @-#.' *G@' b*G' D@-*7 A' _ ' ?] ' ')^QH' $ %G.E' . ' . > - ' @/@-' @**@ %1 @' ## @%%@#' $A' @6. A' *G@' @ *' *.' G > 4' @ *G@' .-@' .' D.- . -* A' J *G' .*G@' $ %G.E%'5#A# ' $' ' -#' T' bN(' $' / ' -#(T `' Ff' $' / ' -#' '<M^(' $' T' -#' ' MQ' MM' bO(' $' (' -#' / ' ^ ' -' 9 6-@'A ' TT/ ' FbO < QF' NMa' ^" N' ^^^^' ^QObH' >[7' *G@%@' *G@' >.%*' >E. * -*' @' *G@' %*' # @D* -6' G >'*.' @>./@' $ E* %*@ A' .>' ' >.- %*@ A(' *G@' *G #' # @D* -6' G >'*.'E @/@-*' A>@-'@T@ D % -6' 6G*%'./@'R'>.- %*@ A(' % # *G@' .7 *G' @ * -6'*.'*G@'J @'. '.-@' @.' JG.'G # @*' G@' G7%$ -#.-'*G@'%7%E D.-'. 'G%' #7*@ A' -# %%7>@## *G@'# @%%' . ' ' -7-' -' G%' $@ -6' E./@#' --.D@-*' %G@' G #' @*7 -@#' *.' G >' -# @D7-# -7% G # *G@ @ . @' @ 7%@#' *.' #> *' G@' *.' D.>>7-.-' @6. A' # % EE./@%' .' G % D*.-' -# # @D*% G >'*.' #>*' G@' @D7-W # -7%' %'>@-*.-@#' %'$%G.E'E' . > -' -'G$ ' -#' T'OQ' -'A '& ' TT/ ' bN ' -# J % *G@ @. @ D.-%@D *@#' -.*' *@' *G -' ' bN^' @' %7$%D $@%' *G@' #@D @@%' . '*G@' %A-.#' G@ # * .>@ -' &7 A' 3' bNb' T "3 ;' 3'B' : ') -' b' -'A '& ' TT/ ' ^MM H' _I'] ' * ')^MH' $$ *' .'*G@'>.- %*@ A' . ' *' 9 * -' -' >E - ' @6. A'*G@' @ *' *@' >@-*.-6'*G *' > -A'6 /@'DG 6@%' $ # $@@-' $ .76G*' 6 -%*' G >' % A% *G *' G % .J-' D.-@%%.-'*G *'G@'G #' $.B@-' G %' /.J'.'DG %W * *A' $@. @' G@' $@D >@' $$ *' J %' %7* D@-*' J *G.7*' 6.-6' 7 *G@ ' -# # @D*%' @*@ '*G@ %7$#@ D.-'*.' @>./@'G >' .>' G %' . D@T) ' 'QMH' -' bNM' _]

' * ')^aH' $%G.E' -' @@D@' JG.>' @6. A'*G@' @ *' -' bNb' D.>> %%.-@#' *.' -/@%* 6*@' * @' DG 6@%' 6 -%*' - %* % -%' $%G.E' . -*G' JG.' J %' 7 * > -A'6 #@E.%@#' @6. A' E %@%' G %' $@G / .7 ' -' *G@' > **@ ' -#' -' -.*G@' @**@ ' >@-*.-%' G@' G #' G@ # *G .76G' @D7-# -7%.'*G@' > %D.-#7D*' . ' -.*G@' $%G.E' -# @J' T) ' /' bQ' bO H' _I'] & ' ')^FH' ' @D 7%@' *.' JG.>' ' .-6' -# >E. * -*' @**@' . ' @6. A'*G@' @ *' %' ## @%%@#' -'bNN') $' T' -#' ' bQ' -' 9 6-@' A ' & ' TT/ 'N QH' G@*@T*'7- . *7- *@ A' %' -' $ # %* *@' -# *G@ @' %' ' .-6' -*@ E. W * .-' $.7*'G@' * @ *>@-*' .' D @ D%' #@6 #@#' . ' >>. *A' JG DG' %6 7 *@' -D.-%%*@-*' J *G' *G@' 7 @%' #' #.J-' $A' @6. A' -' .*G@' @**@ %' G@' E.E@' *@' *.7DG -6' .-' *G@' G@ > *' @' . ' $ %' D. @%E.-#@-*' J *G' *G@' *@>E* * .-%' *.' JG DG' *' J %'%E@D A' $@' # %D7%%@%'*G@' 7@%W * .-' .'*G@' G @@' G E*@ %'E. -* -6'.7*'G *' $A' *G@' D.-#@>- * .-' -.' % 6G*' J %' #.-@' *.'*G@' D.7-D' . ' G D@#.-' G@-' . .J%'*G@' -*@ W E. * .-' @ @ @#' *.' *@' JG DG' @6. A' @E @%' *.' ' -@%* .-' .' @D7-# -7%' $.7*' *G@' %.7 %' . DG # @-' JG.' # @' --$ E* 2@#' $@ . @' D.>7 **# - 6' D*7 ' % -' G@' @**@' D.-D 7#@%' J *G' %.>@' .$%@ / * .-%' .-' *G@' D7 *' . ' > 6@%')E * A' 7.*@#' -' . " ' ' +, - "' " SC -* ' ^OH' @6. A'%@-#%' J *G'*G@' @**@' %.>@' .@%' -#.*G@' E@ G>@%'*.'$@'$7 -*' $@ . @'*G@' @ D%' . '*G@' > *A %' *J.' / .7>@%' . ' G %' G.> @%' -# *J.' E D*7 @%' .'*G@' / .7' -#'*G@' 6 -' 9 A' -# *G@' .%* @%' @'* **#' 7' @' %' EE @-*A' '# J @-*' E@ %.-' .>'*G@' @D7-#7%' . ' @D7-# --%>@-*.-@#' -' $' / ' -#' T ' M^' -# $' T / ' -#' / ' ^Q' TA ' R ' TT/ ' Q^' ^M^aH' _I] ; ' ' ')^H' -.%* D' . ' *G@' %@D.-# D@-*7 A' '# %D E@.' @-*-7%' -#' EE @7* A' .-@' .' *G@' @ @%%*' .' *G *' *@ DG@ 4%' %7DD@%%. %' *' @ %*' G@' %' *G@' %*' .' *G *' %DG.. ' . ' JG.>' @-@7%6 /@%' -' DD.7-*') ' T 'QH' @' @E. *%' *J.' *G -6%' %E@D7 ' -'*G@'*@ DG -6' . ' @D7-< #7%( )^H' *G *'G@ # / #@#'*G@'E > A' 6#. # -*.' *J.' @* #%' ' 6G*<G -#' -#' ' @ *<G -#' .-@' *G@' .-@' $@ -6'D @#' 6G*' *G@' .*G@'# B-@%%j

)QH *G *G@# # -.* .J'*G@ .EG '.7* T JG.%@ E %% .-% DD. # -6 *.' *G@ @-* - -' *G@. A' *G@ > *@ 'J. # *..B %' 6 -' *.'G @ $@@-' .-@ .'*G@ M"'E > A @.-%' -' *G@ *G@. A'. ' -'7EE@ ' -# .J@ ' .EG '%@@ * "A8 E'O^Q' ; :' G %*@'5 'a"H %' %-67 ' -' %D $ -6 *.' @D7-#7% ' #.D@* D' *G@. A' $.7* .7 ' . #% .#A(' $7* -' D.>E %.-' J *G' *G@' D. @%E.-# -6 %@D* .-%)^^ ' ^QH -' %@7#.< @ *. -'*G@ @ EE@ % @ %.-' *.'*G -B' *G * G %*@'* -% @ @# *.' @D7-#7% 'E. * .-' . 'JG * J % % # $.7* *(@ @-* - -% -' *G@ > >@# *@ A' E @D@# -6 %@D* .-' . ' *G@' . #@' * @ * %@' . ' EE. A*7% JG DG' J % *G@' D. > > .-' 7*G. *A'. ' %< @ *' -# G %*@ ' G@ %G. * -.* D@ -' @- @7% %@@>% *.' $@' *G@ 7 * > *@ %.7 D@ . ' 7*G@-* D' - . > *.-' $.7* @D7-#7%(-# 767%* -@ EE@ % *.' G /@ G # -.' >. @ 7*G. *A' . ' %D $ -6 *.'*G@ @D7-# -' %E@D ' > >. *A' T' C '^QH *G -' L @#@%< * - *7%* . ' G % %*. A' *G * *G@A' J @ @ @ 7*@# $A' .#. 7% $ %G.E' . ' @*@' _F ']

' ' ')QH' D -' $ %G.E' -' A-' *G'%7$ A#' /'3' - 3 * AE') 'FO _ '?']

' ' ')MH' -' $ %G.E' . ' *. @> % -' 6AE*' .-@ . ' *G@' . 6 - ' -' E *A' * + D@' @' J *G' -.*G@ ' 6AE* -' $ %G.E' G@.- %' -# 7% .-@ .EE.%@# *G@' >E@ ' D. > > -# *.' % 6-' *G@' D @@#' -# - *G@> %' . ' D@' -# %7 @ @# @T @' DD. # -6 A' *@ '*G@' #@ *G . -%* -* -@ G@ @%* $ %G@# -' -' DG7 DG -' 6AE*' $A' D.-%@D * -6 %*7% %' $ %G.E' . ' @T -# '8 7 'MMN') *G - %' ' ' "* ^N' Qa(' @ @@% + C". -* *' 'E' ab' B4% * -%(J *B -4% C3 -' "' " -4 * E' ^^^H _ ' ']

' ' ')aH' $ %G.E' . ' 6 % % . ' 6 % ' . * @#*. J -' . ' 7> # 'E.%%@%% -6' / 7 $ @ %E -6' . ' J *@ ' -' *G@' -@ 6G$.7 G..# . ' >< $@%@ -# G > 6 # '$7* JG.%@ % *@' %' -.* D@ W * - A' B-. J -') .D.E 7% ' I "3 * ' ^MH' G@ E -D E ' D*%' . '*G@' G %*. A' -' JG DG' @D7-#7% J %' D.-D@ -@# J '$@ .7-# -' *G@' : " ' ' -e ' ' ' 4 -4 * . ' ' EE' ^ ' Q' $7* *G@ . .J -6'E * D7 %' > A' $@' ##@#' G@' E@ %@W D7* .-'7-#@ ' .D @* -' EE@ %' *.' G /@ @ DG@# *%' G@ 6G* -' I @$ 7 A'M* a' -# .-' 9 A' ^N' . '*G@ % >@' A@ ' 7 7%' $ %G.E' . ' * ' D. > > **@# *G@' D* . '* # * .-' JG DG' -'%. >@' >@ %7 @ 6 /@ %@' *.'*G@'E .D@@# -6%' -' JG DG' @D7-#7% $@D >@ D.-%E D7.7% ' 7 7%' # @#' -.* .-6' *@ ' *G %' @ -@ @/@-' . ' *J@ /@' $ %G.E% > @* * * .-' $@ . @' C -.EG 7%' 8 7 ' MQ" ' -' ' @**@ ' *.' @-@ .%7%' 8 7 'a" "' -# -' $ %' DD.7-* . ' *G % @- 7 A' D.-* -@# -' G % * @ * %@' 6 -%* @%< D.- 7%' 8 7 'a"F' 767%* -@' E D@%' *G@ # *@ . ' *G@' .7* $ @ B' . ' *G@' E@ %@D7* .-' -' *G@' @ 6G*G' D.-%7 %G E' . ' .D @* -' -# *G@' %@/@-*G' . ' 9 T > -' *Z' -' 8 7 'M" M' 7* -' G !' $ @/ *@' . ' *G@' *G 6 - -' .- @ @-D@' E!'a^^' JG@- *G@' JG. @' 7@%* .-' J %' @/ /@#' -# E @/ .7% *.' JG DG' G@' EE@ %' *.' G /@' @T > -@# *G@ # *@% > . @' D @ 7 A' G@') D@% *G@' .7* $ @ B' -' *G@ - -*G' D.-%7 %G E' . ' *G@' . > @' @E-E@ . ' -# *G@ @ 6G*G' . ' *G@' **@ ' ' . 'M" a' -# %G. J %*G *G@' > @@* -6' * ' > 7%* G /@' * B@-' E D@ $@D 7%@' * ' J %7-% @ *' G * * > @' . '%.' > -A' %*@-' . '*J@ /@' $ %G.E% *. ' > @@* *.6@*G@ ' 5 2 ' + ' MQ' MM(' A - ' + ' ^ (' . ' : C3' ' aO(' ' +, . ' * M^H' E* *7% %.' % A% *G * > # *G@' 7E . <. ' > 7*7 ' -W D > - * .-' 7 E- 7%' . ' > * ' * T@# @D7-#7% J *G' * # * .-' $@D 7%@' -%*@ # . ' @ / -6' G % E.%* . ' #7*A' $@ . @' *G@' - 7 % * .-' G@' @ > -@# 7-* ' G@' J % # %> %%@# -' % @*A' JG DG' J .7 #' -.* G /@' $@@-' *G@' D %@' 7- @%% G@' G # E7 DG %@# G % % @*A' $A' D* . ' %7 @-#@ ' -' *G % ' > 7 W > 7 ' .%@ -' *G@' %%@ > $ A' -# @D7-#7% -' > ' DD@E*@#' ' > @*G .#' . ' @%D E@ %766@%*@#' $A' G % -@EG@J ' @D7-#7% *G@' A.7-6@ ' *G * %7DG' 7@%* .-% % *G % . ' E@ %.- ' D. -#7D* .76G* *.' $@' @ * *.' *G@' 7#6 > @-* . ' *G@' > 6G*A' ' 7# D .7 % @/ % .-' JG DG' J % @D@ /@#' J *G' DD > * .-' $A' ' E @%@-*) E* ' ^a(' 76') ' aM' FH * %. > @' * > @' $@ . @' *G % @**@ % G # E %%@# $@*J@@-' 9 @-%- 7% -# @D7-#7% ' D.-* - -6' .-' *G@' E * . ' *G@' . > @ ' %* D*7 @% .-' *G@' D.-#7D* . '%. > @' E%@7#.< > *A % . ' *G@* > @ ' $7* DB-. J W @#6 -6 ' % ' J % *@ J #% 7 6@# $A' *G@' .- W * %*% ' G %' . J -' D7 E $ @' @/ % .-' -' @%E@D* . ' *G@' % D @# $..B%' * *G@* > @' . ' *G@' - 7 A' -' *G@' .*G@ ' % #@ @D7-#7% %.76G* *.' @TD7 E *@' G > %@ ' -# 7%* A' *G@' D.-#7D* . ' %. > @' JG.' /. #@#' %7 @-#@ ' . ' *G@ ' $..B%' $A' *G@' -%* -D@' . ' G $' .-@ ? G DG' EE @#' % 767%* -@' E. -*@#' .7* ' *G@ ' *. ' 9 @-%7 7%* G -' *. ' *G@ > ' -#' D. > W E @# G %' . J -' D. -#7D* *. ' *G @ * . ' @ 2 '#@%D $@#' -' *G@' $..B' . ' 9 DD $@@%) Q' 9 D ' / ' ^ <M^(' 76') .' : & 'Qb('D' : C3' ' aOH ' 7* JG *W @/@ ' 7#6 > @-* > 6G* $@' . > @#@ % *. ' *G@' D.-W #7D* . ' 9 @-%- 7% -# @D7-#7% * ' J % E -' % 767%* -@' @ > B@#' *G * *G@ ' -*@ D.7 %@' J % . -* -*@ 7E*@#' #7 -6' *G@' @* > @' . '*G@' . > @ ')D' A * ' QN(' 2 * + ' Qb' QF(' ' ' "." ' QN H' 7* JG@-' . -' G % @ #@ *G' 8 7 'M^H' @D -' J % EE. -*@#' *.' %7DD@@# G > ' @D7-#7% J % %@-* . ' -' G %*@' *.' E @% #@ * ' > @@* -6' . ' > D. -*@-*% ' %@/@-*A' -' -7 > $@ ' *.' $@' G@ # * *G 6@ . ' *G@' E7 E.%@ . ' .EE.% -6' G > (' -# *G@ ' D* .7% .EE.% * -' 7%* *@# $A' *G@' $ 7* ' O -%. @-D@ . ' 7 E- 7% . ' > * ' @%7 *@# -' *G@ %DG %> * D' EE. -*> @-* . ' 9 .7%) E* ' ^N(< 76' 9 4 ' ' bH ' I .>' *G % * > @' -' 7 *G@ ' > @-* . -' % > #@ . ' @D7-#7% 7-* ' *G@' * > @ JG@-' *G@' D %@' J % $ .76G* 7E' @%G' * *G@' D.-@ @-D@' @% #@% *G@' . 6 - ' 7*G. * @% @ #A' 7.*@#' *G@' @ #@ ' J ' -# *G@' G %*. A' @ *@# $A' W . - -% ' /. ' ' M" M' JG.' > -* -% *G@' @ @' # *@(' $A' @ > . -*' /. ' / ' EE' b<^a(' $A' 9 . < D@ ' ' L, * ' ^Na<Q" O(' -# $A' $$@B' J' C" 3' ' "' EE' bQ UO' BT' H. ' 6'

' ' ')bH' *G@ @*G@' . ' ' $5 L *A @

@' >.%*' @-* @A' : * -(G@' %' -'*G@' E @%@-D@' .'@#7D *@#' #. *@ %' -# * B@%' %E@D 'E -%' *.' 67@' 6 -%*' %7-<J. %G E(' $7*' *G@%@' -# D W *.-%' @'/@ A'/ 67@' @ G E%' 'D @ 7'@T > W - *.-'.'G % -*@ E @* *.-'.'*G@' .%E@ %' > 6G*' D.--@D*' G >' J *G' %.>@' E * D7 ' %DG..' .' *@ DG -6' % J. B%' $@D >@' E.E7 ' /@ A'%..-' G@A' J@ @' @# *@#' $A' -' @# *.' . ' 6 ' 7 7%' %*@ 7@)D.-%7' ' aNaHY E@ G E%' -' D.-%@ 7@-D@'.'*G@ >E. * -D@' ** DG@#' *.'*G@>' $A'*G@'E.E@%#@D @@' G@A' @'>@-*.-@#' J *G' E %@' $A' @- -*7% I. *7- *7%)/ ' ^H' -# G@.#7 '.' @%(J@ @'D.>>@-*@#'.-'E@ G E%' $A' +@>'.' 7 @ @' -' *G@' N*G' D@-*7 A' -# J@ @' @ 7@-*A' 7.*@#' -#' > * *@#' $A' *G@' J *@ %.'*G@' >## @' 6@%' @/ ' 7.*@%' % TW *@@-' 9 '.' # * -6' .>'*G@' O*G' *.' *G@' ^F*G' D@-W *7 A(% -D@ *G@-' >. @' *G -' . *A' @# * .-%' G /@ $@@-' E -*@#' -# %E@D 'E .> -@-D@' G % $@@-' 6 /@-'*.' G >'$A' @ > -' J *@ %' -'*G@' %*' @J' A@ %

$ @-\' + 4 "' A -.@ Y !-' *G %' E.@>' @#7 7% #.@% -.*' * @ *' . ' *G@' JG. @' .%E@' %*. A' %&7/@-@-% G # #.-@'$7*' % >E A'. ' *G@' > D@% . ' *G@' . #' @' .76% *.' %G@J' *G@' G@ *G@-' *G *' G %* -*A' G % J.-#@ %' 6 @ *@ ' *G -' G@ *G@-%>' -# %.' -/ *@%' *G@>' *.' @ #' *G %' E@>' -# %G @' 6@ *' E %DG '6 *%' . ' G %*' *' > A'$@ @-* *@#' d 'E.@>' -'G.-.7' . ' G %*' .7' %%./@'e')D ' 'Q"' bFH *' % E @D@#@#' $A' '#@# D *. A' @**@ ' *.' 9 D@<#.-7%' J **@-' -' *G@ ' -/. /@#' $7*' *@ %@' @E W 6 >> * D'E .%@' -' *' G@' @TE -%')^H' *G *' G@' J *@%' *G .76G' -T @*A' *.' D.-%@D *@' *.' .# *G@' $ *A' JG DG' G@ G # $@ . @' 7%@#' .-' G@ *G@-' *@ *7 @' *.' /. #' J EE -6' G %' * @-*' -' - EB -' -#*.'%* @-6*G@-' G >%@ ' $A' @TG. * -6' .*G@ %!')Q*H' *G *' G@' J *@%' -' /@ %@' $@D 7%@' *G@ @' %%.' *' @' G %* -'E.@*A.' -#A@*' > -A' @' ** D*@#'*.'*G@' * 7*G' $A'E.@* A' >. @' *G -' $A' E .%@!')MH' *G *' G@' #@# D *@% *G@' E.@>' *.' 9 D@#.-7% $@D 7%@' G@' %*G@' @' -#'%.7'.' ' *G@ '%.D @*A' @' *G@-'#@%D $@% *G@' E7 E.%@' . ' *G@' $..B' -# *%' * @

G %' % . .J@#' $A' ' %G. *' @ @6 D' -/ * * .-' *.'*G@' @ #@'*.' D.>@'*.'*G@' % >E @' E %DG ' @ %*' JG DG' G@' G %E @E @#

G@' E.@>' *%@ '$@6 -%' J *G' '$..B' JG DG' % @ A' -* .#7D*. A' *.'*G@' > -' %7$ @D*' -' *' G@' D %'.-'*G@' G@ *G@-'*.' %*@-'*.'*G %'* 7@' -# J.-# .7% *G@>@')^<aaH' -#'E A% .#' JG. @' > D@%' %G@J' %' E.J@'*.'67 #@' G >' -' G % E.@>')ab< FH' G@-' . .J %' '%-DD@%% .-' .' > D7 .7% @/@-*%' .>'*G@' #' @%* >@-*') O<' Q"bH' JG DG' @' @D E*7 *@#'%G. * A')Q"b<QQbH' G@' E.@*' *G@-' E. -*%' .7*' *G@' . A' .'*G@' J. W %G E' . ' #. %' 67 -6' %E@D A' 6 -%*' %7-<' J. %G E')QQF'<QFbH' -#'*G@'#@ 6G*' .'#@%D $ -6' *G@' J. B' .'*G@' * 7@' .#' JG.%@' -*7 @' %' E@ W @D*' -# -.*' *.' $@ >7* *@#' %' $A' 7% -# $@ 7%)QFF<M^OH' G@' $..B' @-#%' J 'G' ' E A@' .' 'E D@' -'*G@' G@ /@- A'D *A'@/@-'*G@' E D@'.'*G@' .J@%*' .'*G@' D * 2@-%')M^ <MaQH '%G. *' E . .67@' J *G' 'E A@' '*.' G %*' -# -' DD.7-*' .'*G@' .7 ' / -6@ %*%' @ #%*.' *G@' > -' 7$ @D* -' ..B' ' *@ '#@%D $ -6'*G@' -D - * .-' % .#4% -@J' D*' .' > @ DA'*.'7-#.'*G@' J. B' .'*G@' I ')^<MaH' G@ #@%D $@% J *G' D @/@' -* *G@% %*G@' > /@' .'*G@ E7 @ D.-D@E* .-' *G@' $ *G' .' *G@' @ *.' .>' ' / 6 -' >.*G@ ')M!<FNH'*G@' EE@ -D@' .'*G@ 7@' G@EG@ #' *A'*G@' %G@E<

G@ #%)O"<OQH'*G@' @ .*.''*G@' &@J %G' B -6'*.' #@%* .A'*G@' + -6' .'B -6%')OM<MMH' *G@' .A' > %*@' >.-6'*G@' > %*@ %.'*G@' J')^Ma<^M H')G@' 6G*@.7%' -'$ E* 2@#')^MN<^OaH'*G@' . #' *@>E*@#' $A' *G@' @/ ')^Ob<Q^NH' *G@' D ' .' %G@ %'*.'$@' %G@ %'.'>@-'.'*G@* %>E @' *G -6%' .'*G@' J. #'*.' D.-.7-#*G@' J %@')QQ"<QMFH1' *G@' $..B' @-# -6' J *G' 'E EG %@'.'*G@' .#4% A@ ')QMO<M""H

..B%' < ' . J'*G@' > -'.7* -@'.'*G@' > D7.7%'%*. A'#.J-'*.'*G@' %D@-%.-

G@' E.@>' %' *G7%' >.%*' D.- -@#'*.'*G@' > D@%1' *G@' .#%' A@' %' @*' #A'.*G@' %7$ @D*'#J@*'E.-' *' -A' @-6*G' -'*G@'@ @' E *' G@' E @D@%' *.6@*G@' -' DG .-. .6 D '. #@' *G@' - *'/@%'.' *' 9 **G@J' -#*' 7B@' G .76G.7*'G@' > -*A' A'.*'G@' -'@-*A' -*.' &@ 7% @>'G@' . J%' *G@' . #@'.' *' 9 **G@J' J *G' ' @J' -%@*.-%' .>' *' &.G-' -#' *' 7B@(' *G@-' G@' ##%' %7DD@%%.-'.' > D @%' .>' *' 9 B' -#' *' 7B@'J *G.7*' **@-*.-' *.' *G@' DG .-. .6A') / ' bN<QQ^H' -#*G@' DG @' -D #@-*%' .' *' &.G-4%' .%E@' -#' .>' *G@' @-* A' -*.' &@ 7% @>' *.' *G@' @-#' G@' > -A' . .J%*G *' .>@-*' %' @@'*G -'*G *' '&7<' /@-D7%' $7*' J *G' >7DG' @%% E.@* D ' . ->@-*' *G -'*G *' . -.-7%(' *G@' 6 /@-'% 6G* A' -# @' . .J@#' $A' @ 7@-*' D.>>@-*' *' *>@%' *G@%@' D.>W >@-*%' @'#.6> *D ')@6'.-'*G@' *7 @' .'*G@' -*A' ' ^F<Q"'Q ^' %' 'QMa'*G@' @%*G..#.' .#' 'QMa'*G@' @%*G..#.' G C*' /' Q"O' CDH' *' .*G@' *>@%*G@A' E.-*.7*'*G@' *AE D ' >@ - -6'.' .A' D E*7 @' JG@*G@' .' *G@' # @%* >@-*')D ' '^"Q<^"N ^QO ^aQ ^bQ ' Q"Q' /' ^O"H'.' .'*G@' @J(' @6'*G@'-7>$@' .'*G@' / -6@ %*%' -#.'*G@' E.%* @%') .6' *.' $' ' ^OQH'*G@' -7>$@' -#- *7 @' .' *G@'6 %*.'*G@'9 6') 'N! *G@'#./@') '^O"H' -# '*G@'#@* %'.'*G@' %%.-')/'^"*^'^FN' ^N"'QaM'QbO'QOb'a"QH' 9.@'.*@-' %* '*G@A' D.-%%*'.'>. 'J -6%'.'.'@TE -*.-%'.' .7 . #4%' @ DG -6')D ' '^"F' 'MQ^' /'^F' ^FM'CDH

G@' %*A @' % .-'*G@' JG.@' G@*. D ' $7*' E @ %-*' J *G' D.-% #@ $@*@ %@-@%%' -# E.J@' . ' -*%G@% %(' -# A'D. @D*' -'E.%.#A' *' %G@J%' D.-% #@ $@ D 7 -* -D@' J *G' D %% D ' 7*G. %' G@' @ @ @-D@*.' 6@-'51 C-'A -.,' @ H' -#*%G@'E A'.-' %' -# !9.') '^O"H' >E A %.>@' B-.J @#6@' . ' @@B(' .'*G@' *-' 7*G. %' G@' %G@J%' 'B-.J @#6@' . ' @ @-D@' &7/@- ' -#%E@D A' 6 '.>'JG.>'G@' @ 7@-*A'$. .J%' -@%.'E *%.' -@%('E.%W % $ A'*..' .'*G@'E.@>'.'&7/@-@-%' G@ @' % ' 6.J-6' @ 7@-DA'-'*G@' 7%@.'@.-@'GA>@%(%G.*' %A $.B' @' @-6*G@-@#' @@A' $@.@ #.7$@' @**@ %' -#$@.@'*G@' @**@')') Q MH(-' ' %%G. *@-@#' -'@/@ A'*@ > -*.-(-' S.''*G@'a*G'#@D@-%.-' %%G. *@-@#'-'*G@'6@-' % -6' -#' -'*G@'E 7 (-#*G@ @' @ %/@' %@' 7 -** @%')@ 6' - 67 -%' '^Q'*$D@-' ' ^MaH' -#' 6@' -7>$@' .' *@' 7-D %%D ' J. #%' '%E@D >@-% .'*G@' %*A @' J ' $@ .7-#' -' ^<^^' /' Q"Q<QM^' I.' @T D#@* %' $.7*'*G@'E.%.#A'D' 7@>@' "' G@' *@T*' %E -*@#' -' 7*@ 4% A C4' ' 1 "-.2 * --%$ 7DB' ^ OF' -' - A%%.

./

.$ @D*' *$@' . > * . -' . ' *$@' -*@ @D*- ' -# @ 6 .7%' DG D*@ ' . ' ' A.7-6' > -' . ' -B' # @D* -6' G %' @ # -6' -# J - -6' G >' 6 -%*' *G@' / D .7%' E @ %7 @%' -# > > . ' %E@D* D @%' . ' *G@' 6@' *%' DG @ ' / 7@' @% #@%' -' *G@' %*' . ' *G@' D - . - D ' D E*7 @%' . ' *G@' # -# @J' @%* > @-*%' *' E @%@-*%' .-' JG DG' %@@ ? @%*D.*' "' , ' + " "' ! E ' b^F ' bO ! ' @#' ^ bbH ' G@' E.@>' %' E -*@#' >. -6' *G@' J. B%' . ' @6. A' 2 -2@-') . ' 'EE' ^N"<^NbH ' -# -' *G.%@' . ' > EG .DG 7%')@#' .>$@ %' ' ^Faa'E'^MQ' *H I . >' *G@' 6 > @ -*%' . ' *G@' .*G@ ' 7 - 7@%* . -@# @**@ ' . ' > EG .DG 7%' *' EE@ %' *G *' *' D. -W * -@# ' J - -6' 6 -%*' *G@' E. - -' G@ @%A') > EG .DG ' 1 #' C ' -' EE' ^MF<^M H ' 'E. ' * .-' . ' *G %' @**@ ' %' 7. *@#' $A' G. * 7%' D.#' QQN' E ' QO') @ > . -*' & # - ') 3# ' T ' <OVE OaF H' _ ']

' & ')bH ' '$ %G.E' . ' -' 7 - - > @## %@@' JG. ' *G. 76G' 6@#' -# * . 7$ @#' $A' ' %@/@ @' D. 76G' G # * B@ -' ' . -6' . 7 -@A' *.' 7D7%- %' *D' / % *' G A%. %*. > ' G A%. %*. >' J . *@' *J . ' @**@ %' . -' G %' $@G '5 ('MO' N H ' _ ']

' ' ')FH ' $ %G.E' . ' > %@ ' -# > @* .E. * -') @' , 7 @ -' ' bQQH ' @' *. . B' ' @ # -6' E *' -' *G@' / .7% E . D@## -6%' @ * -6' *.' 7*ADG@%' -# B@' %' . ' @ @ -D ' J %' J@ B' -# / D * -6' *' *G@' D. 7-D ' . ' . -%* -* W -. E @' -' aa G@' #@D @#' . ' *G@' *J . ' * 7 @%' -' G %*' -# *. *@#' 6 -%*' 7*ADG@%) #' ' ^FOH ' *' *G@' * . D - 7 >' -' ! N ' G@' @* D*@#' -# / .*@#' . ' G > ') ' F ' QO"H (-# -' ab^' G@' %7$%D $@#' *G@' #@D @@%' . ' G D@#. -') ' MFFH ' -' ab ' G@' @D@ / @#' *G@' D D7 ' @**@ %' . ' *G@' @ > E@ . ' @. ' *. ' *G@' > @* .E. * -%') 9 -% ' / ' bQMH ' @ > . -*4%' -. * D@%' . ' G > ' J ' $@' .7 -#' -' G %' / . ' T / ' _ '

' !^H 1" $; I ' B -6' . ' *G@' %*' T. -%' @' % #@%D $@#' -' *G@' @# 6 @@%')& ' ' ' FQNH ' %*G@ %. -' . ' 6@$@ *' *G@' ..#' @' %7DD@@#@# 5E ' FMOH ' . -' G %' #@E *7 @' *. ' . > @' -' O"N' -# G %' #@ *G' %' @D. #@#' -' * @ G . - D @' 7 - J ' *G@' A@ ' OaF ') $ ' MM"H ' ? *G' *G %' 6 @@%' *$@' EE@ -# T' *. ' I . @ - D@ . ' ? . D@%`' *@ ' JG DG' %% 6 - %G > ' ' @ 6 -' . ' M ' A@ %')I . ' ? 6 ' (' ' baM ' FMOH ' @' > @*' G %' #@ *G' $A' / . @ - D@') Zb ' FMO ' ' 7 - *' (' ' ' OQ H ' G ' *G@' E@# 6 @@%' -# %. ' $A' ? > ' . ' 9 > @%W $7 A') ' ' ' h' N H ' J *G @#' %7DD@@#%' J *G' JG . > ' *G@' > # ? @@' @ - #%' . > "' 6 . . #' G %*. -%' %' ' ' #A' G /@' %7EE . ! ' *G *' @ @#' J %' @ A' B -6' . ' %*' -6 ' -#. - A' -W %@ *@#' $A' @ . ' -' *G@' %*' T. -' E@# 6 @@' $7*' *' %' %' D@ * -' % %. ' . $ %D7 @' > **@ ' $@' *G *' G@' %' E . E@ A' @ @ @#' *. ' %%@T' W *G. 76G' *G@' G . - D @' . ' 9 @ . %@' JG DG' D. -* -% %. > @' . 6 - ' > *@ %#' D %' G#>' B -6' . ' *G@' %*' -6 @%' -# 6 / @%' G > ' % %7DD@%%. ' *G@' $@**@ ' B - . J - ' B -6' J . #' ? @' > 7%*' G. J @/@ ' #@E@ -# . -' *G@' @**@ ' . ' *G@' > . @' -D @ -*' 7*G. W * @%' -# DD@E*' *G@' # *@ 6 / @ -' -' *G@' G . - D @' .%% $ A' $@*' J @@ -' O" ' -# OM ' @ @#' > A' G / @' @ 6 - @#' D. - . - * ' J *G' J@G G*' H" * $; G' G@ @' @' ' DG *@ %' -' JG DG' *G@' - > @' @ @#' EE@ %' _]

9 ' . *@ J %@' : $ $' ' . $%D7 @' 9 . - . EGA% *@' %@D*' &. $' > %' *' ' ^"O' $' * @ ' F (@ ' T ' FN _F ' ']

" - # (- 8 ' . " ' H * ' 1JI G

9 ' ' > . -B' -#' *G@' @ #@%*' $. *G@' . ' ' >@. -' *A *@%') %%@ E - ' ' ((' ' QF (@ ' T ' b " H' _ ' '

' $ %G.E' . ' . - #' D. ' 9@ *G' # %D E @' . ' *' I - - -' . ' . - #') . 6 - ' . B ' 'D ' O ' MNb ' D ' ^N ' Q " H ' -# D @#' $A' %. > @' 7*G. %' G %' %7DD@%%. (# @#' *3' b ') - - (.**. -' - *' ' ^"N ' ## -6' *.' I$ I -' @ . ' > ' (*' ' (>%' ' -. ' QQN' . . J -6' .**. - H' _ &'

' $ %G.E' -# D. - @%%. ' *' - %D *G 6G' -' *G@' @%*7 A' . ' *G@' G - - . - ' *J . ' > @%' . > ' + < 7%G ' %' / @%' @' ' . ' $ @' -# G %*. D A' J . *G @%%' *' 9 ' ' . 6 -') D ' ' b^Q' % H' 6 / @%' ' > @* D ' I ' ' " " ') -. ' ' . " -' . -%) @T' / @*7%*. ' D. # D@' + B@ - - @ - %' D. *@' D7 > ' . ' > -* D@ - %H ' . . J @#' $A' ' E . %@' .C" 3 ' I ' - " ' C 4 " C4 ' I ' ' " " *' ;# ' " . ' 4C4 E$,' EE@ -# T' . ' %' T' DG E*@ %' G@%@ / @%' @' @E7$ %G@#' $A' *G@' . -# %*%' 5 . ' ' 9 ' ' ' ObN<ON H' J *G' @ D@' -#' EE@ -# T' D. -* - -6' @T* D*%' . > ' $@ *' .' -# %' " -' ' 4 . ' ' G %' @' J %' J **@ -' $A' *' . > - ' %. -' . ' @ - -' . ' 7 -< - > G ' *' %' - . ?' . %*' $7*' *%' %7$%* -D @' %' % # *. ' $@' D. -* -@#' -' . 6 -4% %@D. -#' @') F H] (' *G. %@' J @' G @' @' - . *' . #@ ' *G -' *G@' ^Q*G' D@ -*7 A') I . ' 9 ' -#' . *G@ ' 7*G. * @%' %@@ #A' -. ' + ' ' E*' ' ^Qa<F ' E*' ' F ' EE (. 6 - ' . ' ' baM ' D ' F ' JG. ' 5 3' bQNH ' %. ' > @-* . -%' . *G@ ' /@%' - . *7%@#' $7*' E . $ $ A' %* ' *' 7%%@ %' %- . *@#' -' A . ' ' 8 ' . 3' ' aOO' % (4 - . -' 8 ' ' ' Q^"' % (4 7 A' & . ' " ' 8 ' ' E ' DDDTT T' -# & '8 ' ('MMN H *' @ - -' J %' %. 7' . ' D -7%' . ' *G@' * $@' . ' *G@' . D. <$G %D - ' D. ' @(G %' > . *G@ ' . > < 6@ ' # 76G*@ ' . ' - DG' %. ' . ' 9 7 - %*@ ' %' $ *G' $. 7*' ' a ' %' % # *. ' G /@' $@@-' . @W *. #' . *A' A@ %' $@ . @' $A' *' * DB ' JG. ' -W - . 7 - D@#' G > ' %' G %' %7DD@%%. ' *G. 76G' - . *' *' > 6G ' @' J %' @#7D *@#' 7 - #@ ' %% #7%' -# * %' -# EE@ %*. ' G /@' $@@-' . ' %. > @' * > @' ' %. # @ ' -' %%7 > - 6' *$@' @ 6 . 7%' G $ *' $@' J @ - *' . -' E 6 > 6@*. ' . > @' . 7 %' - # 9 @ - @/ ' . > - 6' J *G' *' / #' E@ E@*7 '$. - #. ' @ - #W %G E' @*7 - - 6' *. ' @ -#' G@' #' . 7 - #' * - -' -- %D ' - @ ' . B ' JG@ @' G@' G #' *A' . > - ' > . - B% 7 - #@ ' G > ' -# *' %@ / @ ' % -#%' -' *G@' G - - . - ' $7*' G %' DG @ ' DG7 DG' -# > . - %*@ A' J @ @' . -' - %< *G A' - . J' D **@ A' % -#' JG@ @' *G@' @ > -%. ' ' .7 - #*. J @ ' > B' *%' @DD @W % %* D ' > E. * -D@' -' *G@' > @* D ' @' G@' % D @#' d' @ - 7% DG E. - * @T e' -#' %7% 7 A' @6 #@# % ' $ %G.E' $7*' > A' G / @' . - A' $@@-' *. *') . 6 - ' D* ' ' baQ<baM (' . **. - ' 9 - ' ' aM^ (- 6 - ') ' ' 8 ' ' NMH ' %' @T D*' # *@ % 7 - B - . J - ' $7*' *G *' D. > > . - A' DD@E*@#' % ? ' baa') %%G@ H' -# G@' % % #' *. ' G / @' # @#' -' *G@ % > @ A@ ' % G %' @ -#' *' / #' JG DG' G . J @ / @ ' J %' *@ ' - ') bH] ' G@' .6' ' ' $@ ' %@ -*' *. ' G > ' . > ' G@ / @ -' J %' 7%@#' %. ' *@ %^ Ma' %' % D @#' @ D' . -' JG DG' . *G% J @ @' * B@ -') 4 - . -' - ' 8 ' ' D ' F ' (-#@ W %. - ' . ') ' +, ' ? 4 -* QM H ' -# G %' #@# W D * . -%' . -' *G@' ? @%*' . ' @ -# J @ @' -7 > @ . 7% % *G. %@' . ' ' /. 7 *@' % -*' G@' @ > B $ @' 7 -%' . -' @ -< %@ - DG' . -@' . ' *G@' 9 6G@ @@% A -6' . ' *G@' D. %*' . ' + @ A' J @ @' E . $ $ A' .

G % .7 -# * . -(*G@A' D. - % %* . ' *J .' 7 -@# DG7 DG@%' -# *G @@' D D7 ' $@@G /@' D@ %' %7 W .7 -#@# $A' 'D %G@' J ')%@@' . ' 7 - /@ - ' (-8 * .F'$A' 9 %% *. B@%' MO<a" J *G'E *@%' -# / @J%H' @ % $@ @/@#' *. ' G /@' $@@ - ' E * . - ' . ' - % -- ' @ - $ 6G%G @' @# J @ *A ' + . - < > .7 *G%G @' -# . - @ ' . ' *G@' *G @@' E * . - % * -* %% - *' -' -6 @%@A') D. - ' & ' - * ' ^" b^ ' ^" O^ ' ^" NaH' -# *. ' G /@' 6 /@ - ' G %' - > @' *. ' @ - - @ - ' D. ' . - J ') @%%A' +, ' ' - ' ' / ' NH(G@ % %. ' #@ - * @# J *G' *G@' D. *DG' *' C ') E' I. $@%' F - ' MOaH' - # J *G' *G@' I @ - DG ' - #' . - @ . ' *G@' DG @ ' E * . - % . ' *G@' # . D@%@' . ' . ' #@ @. - ') . ' . ' . ' 9 ' ' OOO<OO H' ' *G@' 4 , " "' . ' - ' I . 6 ' J@' G /@' - . J ' - . '* D@') 4 - W . - ' 8 ' ' ' Q^" (- 6 - ' ' ' 8 ' ' (4 " ' ' - * "3' . , ' -- ' 8 ' a' %@ ' ' bF ' ' ^" F % ' Qbb' % ' . - ' *G@' % - # ' - # ' DG7 DG@%' . ' - %< *G A H _& ']

' ' E * D - ' - ' *G@' %7 *@' - # E@ W %. - ' @ - #%G E . ' G@. #@ . ' *G@' @ * - ' *G@' $@6 - - 6' . ' *G@' % T*G' D@ - *7 A ' @' J % ' D . %@ A' @ *@# $A' $ . . # ' - # @ - #%G E' *. ' - - . # 7% ' $ %G. E' . ' / ' JG. ' G % ## @%%@# @ @/@ - '. ' G % @** @ %* . ' G >') 9 6 - @ ' A ', ' * ' T ' MM ' F" ' @* H ' * ' / *7% ' . ' @ - - @' T ' MFH' %. ' J . *@' *. ' G >') 9 6 - @ ' * ' QbQH' _& ']

')^H ' - ' . D@ ' . ' %* *@' . ' *G@' G 6G@%* - B' - ' *G@' %* @ - ' > E @' - ' *G@* > @' . ' G@. #. @* ' ? @' G /@' @**@' . ' G@. #. @*1% * . ' G > ' J **@ - ' EE @ - * A' $. 7 * aMM ' . - ' *G@ %7 $ @D * . ' *G@' @TD@%% /@' * T * . - ' > E. %@# . - ' $ %' D *A' . ' A G7% ' *DG' %%@%% > @ - * . ' JG DG' G #' . 6 - A' $@@ - ' > #@' * J @ /@' A@ % $@ . @' JG@ - ' @ - *. ' G > %@ ' J % * G@ @' - ' - ' . D ' D E D *A' * *G@' * > @' . ' *G@' J * - 6' . ' *G@' @**@' @ - *. ' G # $@@ - ' - @ J A' %@# *. ' *G@' @T *@# - B' . ' d * D - e' JG DG' G # $@@ - ' @/ /@# $A' *G@ @ > E@ . ' . - %* - * - @' % ' E@ %. - ' # 6 - *A' . ' *G@' G 6G@%* 6 #@') G@. #' ' aaH' G @@' A@ % * @ ' - ' aMF' @ - *. ' J % ' D. - % 7 ' - ' aaN' G@. W #. @* J . *@' *. ' G >' 6 - ' J *G' @ @ @ - D@' *. ' *G@' D 7 > - . 7% DG 6@%' $. 76G* 6 - %* ' G > ' 6 - %* ' JG DG' G@' $@66@#' G %% %* - D@') Rb ' E ' NMH ' @ J % ' E @%@ - * . D A' > . - 6' *G@' G 6G@%* . D@ % . ' %* *@' * *G@' D. 7 - D ' . ' G D@#. - ' - ' ab^ ') $$@ ' / ' OO H' _ ']

') QH ' E @%* ' - # E . $ $ A' *@ W J #%' $ %G. E' . ' 9 - ' @6 *@' . ' @. ' *G@' @ * J *G' *G@' $ %G. E% ' . ' - # %* @ 7% ' - # *G@' E @%* % 7% ' *. ' . - %* - * - . E @ ' - ' *G@' %7 > > @ ' . ' ab" ' G@A' J @ @' $@ @ % . ' @**@ %' # *@# &7 A' F*$ ' . > ' @. ' *. ' G@. #. % 7% ' 7 DG@ ' - # *G@' DG > - # *@%@. ' . - %* - * ' - . E @ ') @. ') ' FN ' O" ' O^ (' - ' 9 6 - @ ' A ' & ' / ' N" ' NM ' Nb (' + ' ' / . ' ' FF H ' G@A' @*7 - @# *. ' . > @' $@ . @' *G@' . J - 6' &7 - @ 5*) ' M (' - ' A ' & ' / ' N^NH ' - ' @ - *. ' - # $7 - # - %' *G@ - ' E . D@@#@# *. ' 9 - ' J *G' @**@ % . > ' *G@' E . E@' *. ' $ %G. E' 7%@$ 7% ' *' %' > . %* D@ * - ' *G * ' G@' %' *G@' % > @' % *G@' $ %G. E' . ' 9 - ' . ' *G * - > @' % - - . # 7% - ' G % %@ @%. ' @E 6 > %' . - ' *G@' $ %G. E% ' . ' 9 - ') ' OH ' @ @ %* . ' G % . 7 - @A' *. ' *G@' %* ' *' E %@% G % @ . 7@ - D@' - # G % %B ' - ' - *@ E @* - 6@' E . EG@DA' @' J % $ %G. E' . ' *G @@' A@ %' $@* J @@ - ' @ - 6 - 7% ' - # G@. #. %' G@' @T D*' # *@ % 7 - D@ * - ' > %% 5 ') ' > B@% G % @E %D. <

E *@' @T*@ - #' . > ' ' aOQ' *. ' ' a0b ' E@$. DG ' 5 ' ' 9 ' / ' OFNH' . > ' E ' aOO' *. ' 8 7 ' a " ' @' % D. > > @ > . *@#' . - ' 9 A' Q ') @ > . - * ' (' ' : ' F" O ' FQOH ' _I ']

')M' H ' $ %G. E ' *. ' JG. > ' - - . # 7% J *@*$A' . - @' D*. ' #@%D $@# % d / ' > 6 - < D7% e' @' D. > E - % ' *G * JG@ @ % @ - *. ' G # E . > %@#' *. ' @%*. @' . - @' . ' *G@' % @%' *G * ' G # $@@ - ' D @#' . ' $A' G % > @ - ' *. > ' - - . # 7% ' G. 7%@ ' G@' . 7 - # . - ' G % @*7 - ' . > ' /@ - - ' *G * *G@' E . > %@' G # - . * $@@ - ' 7 @#') - - . # 7% ' ' ^ ' - ' 9 6 - @ ' A ' & ' T ' bbH ' G % @ - *. ' D - - . * $@' *G@' $ %G. E' . ' 9 - ' . ' *G * - > @' > @ - * . - @#' $A' - - . # 7% - ' G % @E 6 > %) ' QH ' % G@' # @# * *@%* JG@ - ' - - . # 7% J % . - A' @ 6G * A@ % ' . # ' _I '

') aH ' E . E@ ' - > @' . ' %% . #. 7% ' G % 7 ' - > @' $@ - 6' 9 6 - 7% 7 @ 7% ' %% . #. 7% ' @ - *. ' G * * ' J % ' G % E . E@ ' - > @' - @# - . * ' * * @' % %G. J - ' $A' *G@' D* ' *G * - ' G % G . - D @' G@ @ - *@ % ' G % ' . J - ' D. - % 7 %G E' . - A' $A' *G@' - > @' @ - *. ' -@# - ' $. . B% ' T ' - @# T ' . ' *G@' a C4 ' D % ' G > %@ ' @ - *. ' . - A' G@' E @W D@# - 6' * D @% %G. J ' *G * ' *G@' - > @' J % ' - . * 7 - W D. > > . - ' ' @ - *. ' J % %. ' D. - % 7 ' - ' ; ' VKB ' H ' / G

') bH ' $$ *' G@ @' % ' @**@ ' *. ' G > ' . > ' @6. A' *G@' @ * ' # *@#' 8 7 ' F" Q ' JG DG' 6 - *% ' / .7% E / @6@% *. ' ' G. %E D@ * 7 * 7 - ' . 7 - # @#' $A' $ %G. E' A 6 7% - @# 7@@ - ' 7 - @DG @' . / @ ' JG DG' G@' E @% #@#' 5) ' T H ' _I ']

" - ' . ' 1" ' " ' ") I) ^H ' - - > @#' . E@ %* ' . E@%* 7% ' . ' . < E@%* 7% ' %7 DD@@#@# ' - ' I . 6 ' %' DG @ ' $ #' - ' @ - #') 4 7 A' ' 8 ' (' QN ' a^H ' @' J % D. - *@ > E. A' J *G' 7 @' #G - @' B - 6' . ' . - - 76G* ' JG. ' # @#' 8 7 ' FFQ ' - # % % # ' G / @' J **@ - ' ' # %* DG ' 7E. - ' * ' I 7 % ' . ' @ . - @ ' - #' DD. # - 6' *. ' - - @ ' D. > > **@#' *G@' - * / @' J % *. ' J * - 6' Y ' d' D E* % ' . > > % * ' @6@% E * % e ') 4 @ A' 8 ' $ ' (' - - @ ' FFQH ' _& ']

)QH ' $$ *. ' > A ' D. ' EE@ A' # @#' 'O ^) - - ' ' 8 7 ' O " H ' @' . 9 ' $. *G ' $$ * - #' $ %G. E ' - # % 7% 7 A' D. 7 - *@#' > . - 6' *G@' $ %G. E% ' . ' > A ') ? @ ' 8 ' - ' > A (' . **. - ' 9 - ' ' ' ' a (' >%' ') ' Q" NH ' %' @ %* %' @D ' ^^ ' _& ' f

' ' ' ' ' @' DG @ ' 7*G. * @% ' . ' *G@' @' . ' *G % @ > - @ - * %* . D' EG . %. EG@ ' @' %* ' G % ' . J - ' J * - 6% (%@D. - # A' *G@' -- % ' D *7% ' $. . B% T <T / (*G # A' *G@' G %*. A' . ' . - ' %% 7%) . ' *G@' *G@' $ #6 > @ - * . ' *G * ' G %*. A' $A' : EG - 7%H ' $. . B% ' T < T ' * ' > 7% * ' $@' % # * . - D@' *G * JG@ @ % $. *G' . > ' @ - @D 4% . J - ' J * - 6% - # . > ' D *7% ' J@' %G. 7 # 6 *G@' *G * @ - @D ' J % ' > - ' . ' @%* > $ @' *G. 76G' @ *A' DG D* @ ' . > ' . - ' *G@' . G@ ' J @' %G. 7 # - @ ' *G * G@' J % * . 6@*G@' GAE. D * D ' - # $ %@' * G % $@@ - ' 7% 7 ' J *G' $. 6 EG@ %. ' @ - @D ' *. ' @6 # . - 4% DD. 7 - * % 7 - * 7% * J . *GA (' - # *G@' E @%@ - * J *@ ' . - ' *G@ JG. @' %G @%' *G % @J ' G@ 7@%* . - ' G. J@/@ ' % - . * * . 6@*G@' - ' @ %A' . - @ (' J@ > 7% * $@ D. - *@ - * J *G ' ' E . $ $ *A' - ' *G@ - % J@ ' J@ DD@E*

$ $3 !'&, 3 , ' $ $3 !'&, 3 , ' $, ' -6U

G@ '%.-' > #@' @>E@ . ' -. J' D*@#')% *G. -6 -' *G@' -@/@ '% -' -A. -@(G # -@/@ ' %E *' # .E' . ' G@ ' E. J@ ' A' -' G@ %@ ' .-@' G@ G # G7> -' $ . .#(*G *' G@ J % # %* -67 %G@#' .>' @ #A'E --@#' *G@'#@ *G' . ' > -A'E@ %. -% . '-.*@ ' E @/ .7% @>E@ . % $A' G % ---.D@-D@' $A' G % -' .>@' JG@-' 7 7% -# @-@D ' -*@ @ @# D @>@-DA' 8 *' > A' $@' @TE@# @-*'*.' 7.*@' .-@' . *.*' E @/@-*' *G@' $ . .#%G@#') D *' "'' T ' QH' *G@' E %% 6@% -' JG DG' *G % %%@ * .-' % > #@' -@' D * D ' >.>@-*' . ' G@ ' E. J@ ' EE@ %*.' d' @%* * %* ' @% ' / * *@>' -D -@-* >' @*' G. D' 7.# > 6-.' - >.' 6 . *7% @%' 7 >' *@' G @' $@@-' .-' -' .DD % .-' JG@-' >$ %% #. % *.*.' . $@ %* >' D 7. % G7> - ' > % %%@(' @.' .>' >@- ' %. 76G*' -' 7# @-D@' . ' @ .' > 7% @%*' > $ 7% 7@' 7.#' -7 ' 7- 7 >' 6 EE - ' J %' .-' *G@' E. -*' . ' %D@-# -6' *G@' D * 7% 6 # 7% D. > > %% 7% @%* e' 5 ' + 4 " 3* * $7- ' -# @T@ D % -6' . -*' 7*G. *A' J *G' G@ ' ' ^^' Q H' d .7' @% ' G /@' E @%@ /@#' *G@' %.-' JG@-' @-@D ' G # *G@' E @%@-D@' . ' > -# *.' %* *@' .>' $ ..#%G@## -6(-# A.7 ' > 6W $ #' *G@' @>E@ . ' %*@E' . J #' *.' -%@*' G % - - >.7% $. %*' -' *G@' JG. @' J. # A.-' >.*G@ ' -# 7-#@ ' *G@' EE@ -D@' . ' @W G /@ -.*' %E *' '# .E' . ' G7> -' $ ..#' % $A' %.' %E@D*' # /@ *' G@' @ '.$ @D*' GE76G' 6 EE - ' >7DG' *G@' 6 @ *@' -# >. @' #> $ @' -' *G *' G #' $@@-' *G@' E * .-@%% . ' @-@D '-.'.-@' D -' % A' A.7' J @ @@-* 7%*@#' J *G' *G@' %J. #' *' -' @ *G *' -@-@D '# #' -.*' D*' 6G* A' .-' *G@%@' .DD W 6@' *G -' -A' $@ . @' A.7 e' .J' *' %' * 7@' *G *' % .-%' . ' J@ @' *G@' E7$ D' @- D*>@-*% %76W @-@D ' -' *G % * @ *%@' G #' D @ A' '6..#' .$ @D*' 6@%*@#' $A' G >' @%%' EE ./@#' . ' G@' @/ %' *G *' *G *' - >@ A' . ' E@ %7 # -6' @ .' *.' ' J. *GA' G # 6 . J -' 7E' 7-#@ ' *G@' 7 @' . ' 7# 7%' *G@' @@ -6' . ' G % >E@ ' #7* @%' 7*' %' *' -.*' %@ 27 @' . 'E. J@ ' $A' @%E.-% $ @' /.7 *@%' *G@' E -' *G *' **@ A' %.' 6 .%% A' 7-.7-#@#' >7%*' %@ -6' . ' 7%* D@ ' *G@' 7 % < @6 ' ** DB%' .-' G /@ -* @ A' #.-@' J A' J *G' *G@' @ @D*' . ' *G@' .$-.T .7%' -# / #7 %' J@ @' *' .-D@ DG@DB@#'(% 7* A' #/ D@' J *G' JG DG' *' J % DD. >E - @#'8' -#' J@' @ #' J *G' -*@ @%*' *G *' *G@' %@- *@' -#' @-@D 4% D*.-*G # *.' >7DG' % > *A' *.' #@D @@#') >.-6' .*G@ ' *G -6%H' %7 @' *' 7 @%*. % G % J. #%' @/@-' *G. 76G' *G@' # %D > - *.-' . ' .-' @TG $ *' ' %G. J' . ' 6 # *. %' G % %*' @- D*W *G@' ' @ ' DG D*@ ' % -.*' -' @ %A' * %B' @' >@-*' %' .-@' *G *' %@@>% %E@D A' *.' $@ ' *G@' D * *@#' $A' >@ -% *G *' J@' D ---.*' $7*' D.-W % #@ ' 7-J. *GA' *G@' -*' 67@' . ' @ .' J *G' *G@' %* >E' . ' @-@D 4% ' >-*' . ' G@' %' -.@' .*G@' @J' D %% D ' .> -' J *@ %') % *G@ @' -#@@#' -W D.7 *@% -' D*@') D*' aRR' T ' ^MH' -#' *G % .*G@ '8H' JG.' J .*@' -' @E .G< *.-' .'*G@' 6 # W J %' -.' 7- >E. * -*' E. -*' -'*G J *G' *' $@6 -' *G@' @- *.-' .>' G % >.*G@' *. %' *@E@D* D@%') @@' @%E' !E' / ' M' TD/ ' MM H' 6 EE - ' JG DG' @-#@#' -' *G *' *.D .7% D*' G@' . ' % *' @%%*.' *G@' D @#*' . ' $A' >7%*' $@' -.*@#' *G *' *G@' >7 #@' $A' G@ ' %.-' *' >7%*' $@' -.*@#' *G *' *G@' 7% 7) % % @> B@#' $A' D *7%H' *G *' #7 -6' -* 67@' J *G' D*@' *..B' E D@' *' *G@' /@ A' *G@' @ 6G*' A@ % #7 -6' JG DG' *G@A' . -* A' $@6 - - -6' . ' @ .4% @ 6 - ' $@ . @' *G@' >7 #@' . ' #@ > -%*@ @#' *G@' ' %' *G@' $@' -' J@ @' .7%A' .%@' $@*' J@-@' *G@>(' @' *G -6' * - - D7% ' -# %' *G@' >7 #@' . ' G>%@ ' . ' G % D. -#7D*' -' *G@' ' . ' D*@' $A' -' -A' 6@' >7DG' >. @' -' -' 6@ %. @-/ .-@#' *G@' 67@' @-@D ' J@' 6 *G@ ' #@ @-#@#' *G *' -* 67@' @-@D ' J@' 6 *G@ ' #@ @-#@#' J *G' E@ % -# # D7 * @% % J % *G *' . ' @ . G > %@ ' . ' G % D. -#7D*' -' *G@' ' . ' D*@' $A' G7% ' *G@-' J@' G /@' .7-#' -.*G -6' -' *G@' 67>@-*' *G *' G # @ .' -.*' $@@-' .J@#' @-@D 4% D @@ ' % ' %* *@% > -' *G *' % -.*' *.' * B@' G % ' E @ %7 @' -' *G % ' J A' G@' > 6G*' G /@ E %@J. *GA' 7*' *G@ @' @' E. -*% -' G >' .-' $!@-' .7*' -*.' %% 7 *% .-' *G@' G.-.7 ' . ' G 6G W JG DG' J@' D --.*' ..B' J *G' *G@' % >@ D.>W $. -' .> -' # @ ' *' >.*' $@ .J-@#' *G *' E D@-DA(' - A' J G DG' >7 *' .7% @' -' 7% #@@E' JG *' *' @%*' J@' D @ *' -' *' *' G@ -' J A' G@' >7 #@' . ' *G@>' G@' *@>E* * .-' -' *G. %@' # A % .' JG *' %' -@' -' 77 .--#!' @6 @*' 7 *' #' -' *G@' @-' J % -@*' -' 77 .--#!' **@ A' *.' -' 7-J. *GA' @>E@ . ' .' >@ -' D. >W .-@' 7*' # #' G*D ' @ *G@ ' -. J' . ' *' -A' *@' -.@' -# *' D --.*' $@' #@- @#' *G *' @-@D ' A @ #@#' *.' *' E@ .#' **@>E*' *.' @D ' @ .' *.' G % 6@-7 -@' *' % # D7 *' -.*' *.' % A' *G *' G@' D*@#' $ %@ A' -# *' G.-.7 $ @' E. J@ ' *' G@' D @ J' G' D* / 8' G % % ' 7@%W $7*' -.@' JG DG' 7 -. *7- * @ A' J@' @ J *G-7 *' *.' *G@' 6@-7 -@W * .-' >.%*' >E. * -*' . ' *G@' DG D*@' . ' @-@D ' *G@' >@ -% *.' %. /@' .7 # J@' E D@' * 7%*' -' -@%% . ' *G@' d' 7#7% #@ 9 . *@' -# e' *G@ @' % *G@' * 6@#A' . ' d D* / e').-D@' %D $@#' *.' -* '@/@-*% -.-@' %' *.' *G@' * @ ' %@' 3@ 3 4 " * @-@D ' G >%@ H' J@ > 6G*' -% J@' *' J *G' %.>@ -# *G@' @TE @%% .-%' -' *G *' * @ * %@' @ D D7W D.- #@-D@' -' *G@' > * /@' -#' * *G *' * 6@#A' J %' % %' E .$ $@' D.>E.%@#' -' *G@' *@' *.' %* B@' 7% J *G' *G@' B@@-@%*' %7 E %@' %*' D@-*7 A' 3' *G@' @/ #@-D@' J G DG' *' %7EE @%' JG@-' G@' #@% 6-@#' *.' G@ ' + 4 " 3' J % J **@-' % % .-*' $@' G@ #' J. *G @%%' I7 *G@ ' J@' @ -' @-@D '*@ %' 7%) ' NH' JG>' @ .' G # D. >E @*@#' .>' 7@*.-7%) @ .' Mb H' % *' >@ @-#%% .' G % @ 6G*@@-*G' A@ (' JG@-' *G@ @ . @' G@' G #' @ @ .' @ #' -# 7 *' J *G' G % #@%@ * .-' . ' $@@-' *' @ %*' .7 *@@-' >.-*G%' .-' *G@' *G .-@' D* / ' -# *' > A' G A' $@' G.E@#' *G *' @-@D ' .J' @ .' G #' $@@-' .-' A' *G @@' >.-*G@>' -' *G@' .*G@ ' G -#' *' >7%*' J %' >.-6' *G@>' -% J@' *' J *G' %.>@ $@ % #' *G *' D *7% 6 /@%' $7*' % 6G*' %7EE. %*.' -.-@' *' ' -#@@#' # @D* A' *G .76G' -# @D*' 6 .7-#' > A' E@ G E%' $@' 6 *G@ !' .>' *G *' G %*. -' -' *G@' *J.' . J -6' J A%' G@' %*' %' *G *' *' %' E -' .>' "" -* T / $A' 7# F %@' 7*' %' *G@' 7 % < @6 ' ** DB%' .-' bQ' bM' *G *' *G@' ./@ *G . J' . ' @-@D 4% E. J@' .$-.T .7%' -# / #7 %' J@ @' *' .-D@ DG@DB@#'( ) J G DG' E @D@##@# G %#@ *G' $A' %.>@ *G @@' A@ %H -# J@' @ #' J *G' -*@ @%*' *G *' *G@' %@- *@' J %' D 7%@#' > - A' $A' @ .4% @@ -6' *G % 7-DW #@@#' .>' #. -6' %.' $A' 7 7% ? G *' *.' -# >. ' #/ %@' J %' @T@ * -6' G %' 7-DW G 7%*' J@' K@-B' K@-' JG@>' J@' -# @-@D ' -' *.-%' -' *G %B -#' *..' @@ A' *.' $@' E @ % -6' *.' G %' *G %' * @ * %@' > -6' @E@ *@# A' -# J *G' *G@' 7*>.%*' . D@' . ' %%@/@ * .-' *G *' @ .' G # 7.-# >' E7E ' -# E @%@-*' > %*@ ' ! ' % R

E D@' G@' 7%@% *G@' EG %@' *G *' *G@' > -#' % %* B -6' @TE @%% .-' 7.*@#' .>' @>@* 7%' Ò * -% . 9@#'e' 5 "- ' -*.' ' $@**@ d' G ' > G ' / #@*7 ' - @ D*7%@.'D7 ' - G ' .-<
' * *@1' d' ' -#' -D 7%e'G@' % A%'d'*G *' ' > - >'@/@-*' #/@ % e' d' .*G -6' %@@>%'*.'>@
$@ -6'-.*'>@ @ A'D. @D*@#'$7*' * -% . >@#' ' >. @'7-G EEA'*G -'*G@' > -'*.'JG.>'-.' #/@ W
D -' -#@@#' 6 /@' -.' E .> %@' .' @TE@D* *.-'. % *A'G %@/@' G EE@-@#e') G %' *@D %' *G@'
' $@ -6' @@' .>' 7 *%Í G.J'%G.7 #' '-.*' G /@ G %* -'EG %@'P! 7 'D **T' 7 -*' E <
' > -A'*G -6%' -'>@'-@@# -6'D. @D*.-'8 $7*' *' % G@%@' 7.* * .-%' 7%* * /@'.''*G@'% > *A'
' E .. ' . ' >E ./@>@-*' *G *' >A' > -#' %@@% . @-@D 4%'>@ ' *@ DG -6' *.'*G *' . '*G@' @J'
7 *%' -' *%@ ' JG DG' G *G@ *.' *' 6-. @#'e'5) @%* >@-*' > 6G*' $@' @T*@-#@#' >.%*' -#@ W
/ ' ^'D ' TD / 'a H' G@-'*..'*G@ @' % -' @-@D ' - %*A' G /@ G %* -'EG %@'P! 7 'D **T' 7 -*' E <
'6 @ *@' B@-@%% *.'*G *' JG DG' G %* -*A' G@%@' 7.* * .-%' 7%* * /@'.''*G@'% > *A'
*@ >%'d' *G'e'*G -' %'*.'$@' .7-#' -' -A'.*G@' . @-@D 4%'>@ ' *@ DG -6' *.'*G *' . '*G@' @J'
-D @-*' J *@ ' *' %' -#@@#' -.*' -' %%7 @#' . >%*G@' %@D.-#' # %%@ * * .-' *' *G@' @-#' . 'G %
-#' %*@ #A' *G'($7*' *' %' 7 ' . '@-*G-%%U%>' d E %*@' *.' *G@' G EE -%e' @/@ *G@ @%%'
@ A' @> B $@' % *G@' E %% 6@' *' *G@' @-#' . @/@ A'.-@' JG.' @ #%' @-@D ' D.-* -7.7% A' >7%*'
*G@' d' .-%. *.' #' 9 D >e' -' JG DG' G@' @@'*G *'G %>-#' %'-.*' G %* -'>-#(' *. D'
#@E D*%' *G@' %.-' JG.>' 9 D ' G #' .%*' % -' G@ %*G@' %@@%@-* A' % J@ ' %'-.>- A(' *G.76G'
G@ /@-' %'E7 @#' .>' *G@' %* -%' .'*G %' @' G %%*. D %>' %' .' ' '>. @' @T $@' -#@TE -W
% @' DG D*@' *G -'%.>@' #.D* -@' JG DG' G %
%. -@' *G *' -> @' G@ @' %'-.*' ' %@-*@-D@' -'
G >'*G *' @ #%' %' *' J@ @' .7*' .'E D@'*G *'
%* @' JG@ @' ' > -#%' @' #'$ @' 'G@ *%
#.@%'-.*' *' -' -*7 A'*.'G %' JG. @' %A%*@>'('
@'.E@-'53 -'4 " -*' ' . 3 -#*G.76G'*G *' %A%*@>'G % EE @-*' -D.-%%W
' * B@' *G@' /@ A' -*@ @%* -6' F *G' E %*@'-' *@-D @%' J *G -' *%@ '@/@-' *G.%@' -D.-% %*@-D @%%
JG DG' G@' #@%D $@%)*G.76G'-' # @@-*' E *%' G /@' - *7 ' '*G@A'. 6 - *@' .>' # @ @-*'
-# J *G.7*' -*@-*.- ' D.--@T.-H *G@' J %@' # %#@% . '*G@' JG. @'D.>E @T %A%*@>' -#' >.-6'
>-' %'G@' %' -'G %'* 7@' $@ -6'$@ .@' -#' *@' *G@' %E@D ' E. -*%' -' JG DG' G %* @ DG -6' %'
#@ *G' -# > -' %'G@' %' .-'*G %' @ *G' @@$ @' -# @/@-' #/@ %@' *.' G %* -*A' > A'$@'>@-*.-@#'
> %@ $@' d' ?G@-'J@' G /@' %% 6-@# `4'G@' % A%' G % # %*-D*' -# @ 7@-*' E %@' .'%7 D #@' -'
D7 7@' DG ' .'*G@' %@ *' 7#6>@-*'G@' -#@E@-#@-*. 6 -' .'*G %' *G@' *G@'
G@ /@-A'B -6#.>'. ' G %*'D --.*'$7*'.DD7 '*.' 7 *A' -'G >'JG@-'J@' -# *G *' G@' @T@ D %@%'
G@' @ #@ ' -'D.- %*' J *G' *G %' * B@'*G@' . W *' J *G' @ @ @-D@'*.' %7$@D*% JG. A' # @ @-*'
.J -6' .>'*G@' % >@' @E %* @(' d' GJ@' %'-.' .>' >. %' G7%' -' G % * @ *%@'O C -'
@ %.-'JGA'A.7'%G.7 #6 /@'A.7 %@ *G@' * *@' *' @'. L4 - " -*/ ' □' G@ #J@ % J *G' @-*G7% %>'
EG .%.EG@' ' *' %' ' B -#' .'$. %* 7 -@%%' .-'*G.%@' # %D./@ @% .'%D @-D@' JG DG' G@' -* D W
*.' $@' *.' >7DG' -' @* @ *%'*.' J *G# J' .>' E *@%' -' *G@' 7*7 @1' d'*G@ @' J ' D.>@' ' * >@
G@' @A@% .' >@-' ' ' *G *' %' *' *G *' A.7' JG@-'*G@' *G -6%' -.J'G ##@-'J '$@' $.76G*' *.'
.76G*' *.' D./@ %@' J *G' A.7 %@ ' $.7*8' *G *' 6G*' $A' @-6*G' .'# A% -# D.-* -7@## -#7%* A'
JG DG' E@.E@' @' >.%*' E .-@' *.'* B' $.7*' -' -@ 6@' #.@% -.*'%7 D@' .'*G@' -/@% 6 * .-'.'
@%E@D*' .' .*G@ %1' *G -B' $ # A' .' A.7 %@ ' %.'6 @ *' *G -6%e ' -#' -'*G@' M^%*' DG E*@'
DD7%*.>' A.7 %@ ' $.*G' *.' % A' *' *G *' A.7' .'*G@' %>@' $..B(' d .J' ->-A' - > %' G /@
* 7*G(-# G -# @ A.7 ' .J -' J@ B@%*' E. -*' *G@' %*'D.>@'*.'.7'B-.J @#6@' -'*G %E @%@-*' 6@'^
>.%*' ' ' B@' -.*' E %@%(' J .7 #' -.*' -#> -A'*G -6%'7-B-.J -'*.'7%'%G '$@'B-.J -'
A.7' %G.7 #' % A' .' >@' @' *' > -' G@' G %' *.'*G@' D.> -6' D@' 9 -A'*G -6%' @' @%@ /@#'
#@%E %@#' '*G -6%'G@'G %' D.-#@>-@#' *G@' > #W . '7*7 @' 6@%' JG@-' .7' >@>. A'%G 'G /@'
-@%%@%' . 'G7> -' @' -#' G %' @#' .>'*G@>' $@.>@' # > e' -#' -' *G@' % >@' *.-@' %' *G *'
'G /@'D.-#@>-@#' -.*G -6'$7*' >A%@ (A.7' -@@# D@ @$ *@#' E %% 6@' -' G %' E A' .'d'9@#@ e'%.'
-.*' D.>@' *.' >@' *.' @ -' .>' >@(' A.-' @ .*@-' 7.*@#' % ' E .EG@DA' .'*G@' # %D./@ A'.'
ÒJ .-6' 'A.7'G.E@' .' -A'G@E' -'*G %' 7 *@ (>@ D 1
' %' -.' EGA% D -'$7' '% DB' > -' JG.' #J@ %'
G@ @e' -#@@#' *G@ @' %' G # A' -A*G -6' .-'
JG DG' @-@D '#J@ %'>. @' *G -'*G@'% -7 -@ %'.'
> -' B@' %' .-@' E %% 6@' .7*' .' > -A' *G@'
. .J -6' .>'*G@' *' 'QO' d' ' J@' J %G
*.' $@' @ 7 * $@ 7 #6@%' .'@/@ A' > **@ ' @*' 7%'
%*'E@ %7 #@'.7 @ /@%' .'*G %'*G *'-.-@' .'-%'
% J *G.7*' 7 *' I .' *' %' .>' *G %' *G *' *G@'
6 @ *@%*' -# 6- *.-' %@%' JG@-' ' > -' % A%1' '
G /@' -.*' % --@#' ' G /@' #.-@' -.*G -6(- A'
*G@' *GA' D.- @%% .-' *' %' JG DG' % DB -6 e'
.'*..' -' *G@' * @ * %@') ' I ' * 'Q'*G@'
d' J. -' -#@ @ 7@-*@#' . #'e' %' %* *@#'*.'$@'*G@'
J A' .'@ . (-') ' 2 3 " 3* ' M' *G@'
$@-@ *%' . '%7 @ -6' @' @E @%@-*@#' -' *G@
' Y ! '

*.' @D@ /@' > . @' E %@' *G -' V@ @ ' DD. #%*.' *' I . ' -%* -D@' G@' %' E@ @D* A' 6G*' %' *.' *G@' - *7 @'. 'D. > @*%' JG DG'G@' >%*.'$@G@ /@- A' -# -.*' @ ' $.# @%') 7*' LC - ' / ' QQH' -# *.' > . /@' -' . G *%(' *' @ %*' G@' % A% *G *' *J .' JG DG' EE@ @#' -' G %' * >@' # #' %.')R$' / ' Q H' -#' G@' J %' J @' *G *' *G@' > . .-' J %' *G@' D 7%@' . ' *G@' * #@%' 5 ' A 23' ' aH(' %' *G@ @' >. -6' *G@' -D @-*%' -A' @ @' -%* -D@' . ' *G %' E @D@' . ' B-. J @#6@' 8

G@' 6 @ *' E. E7 *A' .*' @-@D ' %' J *@ ' -' G %' . J -' # A' %' **@%*@# $A' , 7 -* -' 58"- ' 1 :' ^' h' ^Q H' JG. ' G. J @/@ ' -#%* %. >@ 7 *' J *G' G %' %*A @ ' -' *@ ' * >@%' >. -6' *G@' G %W * -' *G@ %' *G@ @' 6 #7 A' 6 @ J' 7E' ' $@ @ ' *G *' G.' J %' >. %*' '-.*' 7 *@' ' G %* -' %G. E' 6G* ..*' 6 /@%' 'D. >E@ -# .7% DD. 7-*. ' *G@' 6 . J *G' . ' *G %' $@ @' JG DG' > A' $@' 7. *@# ' d G@' @ @%*' . ' *G@' *-' *G@ %' @ *7 -' J * -6' $. 7*' ' D@ -*7 A' -# ' G ' *@ ' *G@' #@ *G' . ' @-@D ' %E@ B% . ' *G % EG .%. EG@ ' % l' . *@-' .7 ' . J -'4') @ *7 '3 ' " 4* Q"H' . >@ *J. ' G7 -# @#' A@ %' *@ ' *' &@ . >@' G / -6' .DD % . -' *.' 7 *@' G > ' . > *%' *G@' 7 A -6' #/@ $' -# D %' G >' $. # A' l' . 7 ' . J -' @-@D '4' 5 32' 2 "' ' aNH' / -6' > # J A' $@* J@@-' *G@%@' *J .' J *@ %' D* -* 7% E. -*%' .7*' %@/@ ' D. -D #@-D@' J *G' *G@' *@ DG -6' . ' %E@ 6. %E@' -' *G@' J * -6%' . ' @-@D ' JG. > ' -@/@ *G@ @%% ' G@ %*A @%' L *G@' >. %*' #@*@ > -@#' . ' *G@' . > -' *. D%' 4' 5 2'8"- ' ' bH' I . >' *G@' 6@' . ' *' &@ . >@' D-@D ' J %' D. > > . - A' @6 #@#' %*%* -#W -6' . -' *G@' /@ A' *G @%G. #. '*G@' G %* -' DG7 DG' @/@-' ' G@' G #' -. *' D*7 A' E %%@# J *G -' *%' E. * %' -' . -@' @DD @% !* D ' D@7- - ' *' @ *%' G@ #' .7 %' -' *G@' A@ ' bFO' G %' 7*G. *A' % 7. *@#' J *G' ' #@ @ @-D@ 6@-@ A' DD. #@#' . - A' *.' *G@ %' . ' *G@' DG7 DG' -#@/@-' *. ' *G@' E @W %@-*# ! ' -' *G@' > .-@**@' E A%' . ' G %' - * /@' E -' *' @-@D ' * B@%' G %' E D@' $A' *G@' %#@' . ' *' @*@' -#' *' 7 ' -' *G@' @E @%@-* * . -%' . ' .7 ' . #4% E %% . - e ') E ' 6G* ..*' . -' *G@') - ' ' , 'A, "-* E 'QF H' G@' $@ @ ' -' *G@' G %* - *A' . ' @-@D ' J %' 6@ A' -D @ %@#' ' -.*' D 7%@#' $A' *G *' D. @D* . -' . ' @**@ %' E7 W E. * -6' *.' G /@' $@@-' @TDG -6@#' $@* J@@-' G >' -#' *' 7 ' JG DG' J %' D7 @-*' %* ' %' J@' B-. J ' -' *G@' * >@' . ' &@ . >@) JG. ' D@ * - A' %@@>%' . -' *G@' JG. @' *. ' G /@' $@ @/@#' -' *G@ ' 6@-7 -@-@%%H' -#' JG DG' % @T* -*' -' .7 ' . J -' # A' G@' @**@ %' D. -* #-' -. *G -6' J . *GA' . ' @ *G@ ' . ' *G@ ' @E7 *@#' 7 *G. %' -#@ G@ -. J' 7- /@ % A') -#' -. ' #. 7$*' 7%* AH' G@ #' *. ' $@ %E7 .7%' G@A' J@ @' G. J@/@ ' /@ A' E. E7 ' -' *G@' > ## @' 6@% ' *' %' J . *GA' . ' -. *@' *G *' *G@' E@ %@D7* . -' $A' @ .') JG DG' *. . B' E D@' *@ ' -# $A' @ %. -' . ' *G@' @' . ' . >@' -' *G@' A@ ' $@ . @' *G@ #@ *G' . ' @-@D H' %' -' *G@' @/@-*G' . ' *G@%@' @**@ %' @E @%@-*@#' *. ' G /@' -D 7#@#' &@ J %' J@ ' %' G %* -%' -' *%' %D. E@' G %' > A' $@' *- @' G7*' *G@ @' %' -. ' . *G@ ' @/ #@-D@' . ' *(' -# .EE @ ' J . 7 @ %' D@ * - A' G /@ ' /. 7 @#' *. ' E . *@D*' *G@' &@ J %' %' %G@ J . 7 #' G /@' $@@-' E . -@' *. ' @TD *@' @ .' 6 -%*' *G@' G %* -%) $A' @ %. -' . ' G@ ' B -6' . ' *G@' &@ J %H' . ' %' *' @ %A' *. ' *G -B' *G *' &. %@EG7 %' J . 7 #' G /@' E %@#' .EE @ ' %' G@ #. @%' 5 " ' TT ' ' =' ^^ H' ' *G@ &@ J %' G #' 7 -#@ 6. -@' / . @-*' E@ %@D7* . -' JG @' %G@ J %' -' E. J @' *' . > @

G@ @' %' . ' D. 7 %@' -. ' >E. %% $ *A' -' *G@' %7EE. %* . -' *G *' *' 7 ' -# @-@D ' > @*' $@W *J @@-' 3' F^' -# 3' Fb(' $7*' *G@ @' % -. @/ #@-D@' . ' *' @TD@E*' *G@' %E7 . 7%' @**@ %(' *G@ @' % -. *G -6' -' *G@' J . B% ' ' *G *' J@' B-. J ' . ' G > ' @TD@E*' JG *' % #@ /@# . > ' $ % ' . ? -' J * -6% ' D. > @% ' . > ' G %*. -% JG . ' #@ 6G*@#' *. ' $@ @/@ /' ' @/@ A' . -@' . ?' * 7@' *G % % ' D *7% ' *G@' 6 @ *@%*' . ' *G@ > ' J ' $@' EE @-*' *. > ' *G@' DD. 7-*' JG DG' G@' 6 /@%' . ' *G@' G %* -% ' D *7% ' D@ * - A' D. 7 #' -. *' G /@' @" 4 4' *G *' G %* - *A' ? % -' $. > - $@' %7E@ *' *. -' -# G %* -% #@%@ / -6' . ' *G@' > . %*' @T* @ > @ E7 - %G > @ -*%(G@' J % 7 *@' D. -*@-*' *. ' * B@ *G@%@' *G -6% ' -' D. > > . -' 7 > . 7 ' -' %. > @ . ' *G@' 6 /@%*' DG 6@% JG DG' G@' @D. #% 6 -%*' @-@D 'G@' @%*% . -' > - . 7 ' %. ' *G@ - ' J@' 7-G@% * * -6 A' @ @D*' JG *' G@' % A% 6 -%*' *G@' G %* -% ' J@' %G. 7 #' -' -@%% ..B' J *G' %. > @ #. 7$*' 7E. -' JG *' G@' @6@%' . ' G ' @6@%' 6 -%*' @-@D

%* A' *' % >E. %% $ @' -. *' *. ' $@' @ > -#@#' -' @ # -6' . ' @-@D ' . ' . 7 ' . J -' 6 @ *' D. 7-* AW > - ' . #' D. -' .*G' 6 @ *' EG . %. EG@ %' -# @/@-' -@*' 7 *@' 7- B@' -' *G@ ' EG . %. EG D' DG D*@ ' -# @-*G7% %>') . ' . -' *G@' . -@' G -# D. -4% . $%@ / * . -%' . -' G7 > -' - *7 @' @ J @ 6G*A' -# @-@D ' . -' G % % #@' G # * 7@ @-*G7W % %>' . ' - *7 ' %D @-D@' % G % $@@-' %@@-H($. *G' E D@#' -' G 6G' 6. /@ - -6' E. % * . -%' -# @TE. %@#' *. ' *@ > E* * . -% JG DG' *G@A' D. 7 # -. *' JG. A' @% %*' -# JG DG' G /@' #. -@' > 7DG' G >' *. ' *G@ '%-$%@ 7@-*' @E-* * . -' -* D. -' $ #' *G@' #/ -* 6@' . ' / -6' -' ' G %* -' D. 7-* A' -# -' '$@**@' 6@(G@' G #' *G@' #/ -* 6@' . ' 6G*' -' > -A' E. -*%' JG@' @' @-@D ' J %6 .E -6(-# G %- > @' G %' G@ #' ' G 6G@ ' E. % * . -' *G -' *G *' . ' @-@D ' -# %' B@ A' *. ' D. -* -7@ *. ' #. ' %. ' @/@ *G@ @%%' @-@D ' %' -. *' 7 *@' 7-W J . *GA' . '$@ -6' - > @#' $A' G %% #@

G@' $@%*' -# ' /@ A' #> $@' DD. 7-*' . ' *G@' JG. @' EG . %. EGA' . ' $ # J ' *, . 7-#' -' V@ @ 4% G %*. A' . ' EG . %. EGA')*. J #%' *G@' D . %@ ' . ' *G@' %*' /. 7 > @' . ' *G@' *G # E *H' G@' @ * . -%' . ' @-@D ' *. ' G %* - *A' G /@' $@@-' * @ *@#' . ' /@ A' > E A' -' *G@' / 7 ! @' # %% @ * W * . -' . ' $ %G. E' 6G* ..*') @ #A' @ @ @#' *. ' -# 7. *@#' . > H' EE' QF <MM^' . ' G % D. > W > @-* A' . -' *G@' G EE -%(JG@ @' %. ' *G@ @' % ' # %D7%% . -' %*. ' *G@ 6@-7 -@-@%% -# DG D*@' . ' *G@' %7EE. %@# D. @%E. -#@-D@' J *G' *' 7 ' G@ D. --@T . -' . ' @-@D ' J *G' *' 7 ' %' %. ' * @ *@#' . ' -' EE' ^^N<^Q ' . ' *G@' %> ' / . 7 > @ @-* * @#('A C ' ' 4 # $A' @ -' 9@ / @' JG. ' -' G %' ' - ' ' , ' 4 "-' C" 3 ' , ') 4 # %. ' G %> 7DG' $. 7 #' @-@D ' *G@' J *@ %' JG. ' > A' $@' @ @ @#' *. ' @' I @7 A' 5 ' A C ' ' #SC # 7$@ * -' 5 3" SC ' Q ' 'A C # G '5+ -. , . , '3 ' 4 - , "' & C # /. ' H' -# **@ '5: -. , . , ' 3 ' A, - , .# /. ' / H' #@ .*' %. ' J .*@ $. -*' @-@D ' -# 9 . -* 6-@ / 7@#' G > ' /@ A' G 6G A' ' %*' . ' @-@D 4% @T* -*' J . B% ' J ' $@' .7 -#' -' *G@') ' ' - ' .' B $ ' D ;' G@' J . B% . ' @-@D ' J@ @' * -% *@#' -*.' -6 %G' $A' G. > % .#6@') . -#. -' ^F^aH' ' @D@-*' @#* . -' %$A' I ' %@' _& ' ' 9]

$ $3 ' 6 ' @. 6' A-D@ ' ' > ' *G@' ^"*G' $ %G. E . '&@ 7% @ > ' % @E %D. E *@' D. > > @-D@#' DD. # -6' *.' *G@' +, "

%E *7 ' @* @ *'@$ 6 6' ?% . .J@ %' *.' @*' -.' @7@' B-.J' @ '$%' $3# *6<E D@' 9 T > -7%' J.7 #' *.J@/@ ' # E*' . .' @TD7%@' -# J %' @#'*.'*G@'% -*' JG.'J %'/ A' -6 A'.-' DD.7-*' . '*G@' -*@ 7E*.-'G7*' A.*' #> **@# *G@'E @ ' .'7 6@-DA' @'6 @' 9 B > -'G%'$@%% -6' -# G%6 # @'JG DG'G'J %'*.'J@ 'JG@-@/@'G@' .-J'$ **@' 'G@' #@% *# %7DD@%%' @/ .7*' *G -B%'*G *' @-7*'J %'%E@D A'G.%* @'*.' *G@' @>>A@%'.-'*G%'.DD %.-'$@D 7%@'*G@A'G # 7%*' $@ *@#G%' -D@-*'@-@>A' @%*. 7% .>'G%' @T @'-'*G@' %%'.'*. @> %' -# *G7%$.76G*' G>'$ DB'*.'G%'.J-' >>@# *@' -@6G$.7 G..#' .' -.E. %'JG@ @' @%*. 7% # @#' @/ .7*' D.-* A'*.'*G@' 7%7 ' 7*G. *@%' T@%'*G@'# *@' .' @%*. 7%4%'#@ *G' %'7 7o'ab^'H. * ')MH ' -# %7EE. *%'*G@' * * * > '*G *' @%*. -%'J %' %7>>.-@#$A'*G@'@>E@ .'*.' *G@' D.7-D' . ' G D@#.-'$7*'# @#'$@ .@'*G@'>%% /@' @ DG@#' G>' DD. # -6'*.' *G@' .E*D' 9 ' @-7*' . .J@#' @%*. 7%'J *G' $ **@' E@ %@D7*.-'*.' *G@' %*'. @ -6' @/@-'E@ %.- ' /.@-D@'*.'*G@' 7-.*7-*@'>-'JG@-'G@' A'#A-6 @-7*'J %'-.J' $.7* -@G7-# @#'A@ %'.#' @'J.7#G /@'$@@-'.*7- *@'G#G@'# @#'*G@-' 7*' G@' /@#'*.'$@'G@ @*D' -'*G@'.EE.%*@'@TW * @>@' .>'9@%*. 7%' *@'*G@' D.7-D' . ' G D@#.-' G@' $@D >@' 9.-.EGA%*@' -# / .@-*' E *%-'.'*G@'E * DG' .%D. 7%'. ' @T -# ' @-7*'# @#' 7-#@'>.*G@7%' @7>%' 6@#^^' A@ %' G@' 7*G. *@%' . ' G%' @' @'V.@6' -# @/ .7*' -'*G@'J. B%' >@-*.-@#$./@' _F']

9 ' 'E .D.-%7'. ' D ' ; a"M' *.'JG.>'*G@D.7-D' . ' *G 6@'G@#' 'a"^' ## @%%@# >@>. ' @ 7@%*-6'E..*@D*.-'6 -%*' *G@' D7>D@ .-%' -# E@ > %%.-'*.' #>.-%G' *G@' .- *%*%(*.'JG DG'G@'@E @#'$A'6 / -6'E@ W > %%.-' .'*G%'*.'$@#.-@'?*G'#7@ @%E@D*'*.' *G@' J'5(4'I ' 4'T 'E'QOM'@#' $@ *G (' E'Q^M'@#' 7E-H' '?']

9 ' '$%G.E' ' -7>'% ## @%%@# -'.-@' @**@'.' @.'*G@' .*' -# >@-*.-@#-' -.*G@'*.'*G@'$%G.E'.' ' @ '$.*G'J **@-' @ A' -'G%E.-* D*!@') @.' ^Q'-'9 6@-' A & ' /'bNM'bNOH' I.' -' $%* D*' .'*G@%@' @**@ %'%@@ .' ' .' 'FM' -# .' ' # %D7%%.-'.'*G@ '# *@' -# *G@' 6@-7 -@-@%% .' *G *'.' @E* >7%' @>.-*)9 ') 'T/ N"H' @' %' EE @-*A'*G@' %>@' %' *G@' >$ *-7% >@-*.-@#-'*G@' G.-D@'.' *-7>') EE@<@** '& '+, -'3[* T'b^H' _I']

' '/D '.' D'#7 -6'*G@'*>@' .'*G@' -%7 @D*.-'.' #.' $.7* 'MNM' G@'/.@-D@'.'*G@' .-*%*%* *'*G%*>@'-W #7D@#*G@' *G. D%*.' EE@ '*.'G>'*.'E.*' -' .D@'*G@'@# D*.' @-*C -'*.'>E.%@' '-@ .'^"' $%'.'6.#' .-'G@ @*D%% 7>-6'D@ D '7-D*.-%'5+ 3'?, 3'T 'b!^' -'MNQ(76' A ' 'MRVI' HO=;'1JIG' @' EE@ % *@W J #%*.'G /@'$@D.>@'E .<D.-%.' -# JG@-' -' EE@ 'J %'>#@'*.'G>'$A' @%*7*7%*.'@D*' / 7%' .>'*G@E .E@*A'.'*G@'%@@' .'9@><$ @%'G@'J %-#7D@#@ @*?'%J %-%-7*@#' $A'E * *A'.' % 767%*-@'*G.76G*'>.@ E .$ A'A'*G@' @D@-*'#@D@@'.'*G@' .7-D'.' 6 '*.'#@D#@'6 -%*' /7%'J *G'*G@'%D.-7' %766@%*.-'*G*'G@'.76G*'@*G@'*.' <@*7-'*.'*G@ D.>>7-*A'.' . -'J *G' 'E .>%@'.'-<

#@>-*A'.' DD.#-6'*.'*G@' D E*7@'E @D@E*' DD@E*' DG@@ 7 A'*G@' @*'.'E@ %@D7*.-') 76' D'1 -' /'F H' _ '?' &

'> *A ' H" $ '1JIG

')^H'$%G.E'.' -*.DG'@DB.-@#@ 6G*G' -'%7DD@%%.-' ;'^N"<Q"M') -*.-H' %7DD@@#@# 9 T >-7%' -'*G@'@@/@-*G' A@ ' .' .>>.#7') 7%@$' ') '/+' ^Q(' +, "@ +' @' J %' *G@..6 -'.'D.-%#@ $@' *@* H!' D* / *A'*G@' 7*G.'.'J. B%'. ' JG DG' 7%@$ 7% G#-.' @* -'B-.J @#6@' -' ## *.-'*.'*G.%@@-7>@ *@#'$A'G>' '*G@%@' **@' -' DD.7-*' %'6 /@-' $A' && .>@'53' . ') 3'D'a^H'$. W .J@#' .>' 7%@$ 7%5) 2'/='/'^QH' G@A' @Y)^H' '@**@'*.' D7%' -# .-* 7%# @D*@#' %! -%*'*G@' * EG A6 -'.'9.-* -%*' G@ @%A' D.-* --6'D.EA'. @**@'. E. -%'. '@ <' E. %'.-'*G@' >@ %7$@D*' -# %7$%*-+*@#' %*.'*G@' D*%'$A'*G@'%6- *7 @%'.'%@/@ '.*G@'$%G.E%'-D 7#-6'%.>@'.'G D@') 7%' ')'/<' ^N(' '^QH')QH'*@*%@# ## @%%@#*.' .>-7' JG.'#7 -6'*G@E@ %@D7*.-'.' @/@>%G#' @-' J A'*.'*G@'&@J %G'd J <J. %G E'e'5 3'/'^QH(' -#)MH'*G@'>.%*>E.*-*.' '.-@'# @D*@#' 6 -%*'*G@' .D@*D'6.%E@' %@A' ** $7*@#'*.' *' @*@' ## @%%@#*.'%.>@'>@>$@%'.'*G@' DG7 DG'. 'G.%%7%.-'*G@' 7 '.'%%7@'JG.'J@@' $@-6'@#' J A'$A'*' .>'*G@'*7@' *G' @ <' E.-'-'*G@'@T* D*%'6/@-'$A' 7%@$ 7%)%9'/' ^QH' @D %'*G@'E@ >%%.-'*.'@#'*G%' E.D AE#>' J. B'E/@-'-'6-. -D@'.'*%'* 7@'DG D*@' -#@TE @%%@%G%'-*@-*.-'.'E A-6'*G@'DG7 DG' %E@@#A'/%*'.'%*'@-6*G@-'*G@>'-'*G@'* 7@' *G' @ @'D %'**@-*.-'*.'*G@' >E.*-*@/W #@-D@'G@@'7-%G@#'*.'d'*G@'E.J@'A@*'E.%%@%%@#' $A'-#/#7'$%G.E%.'%@** -6'*G@'D -.-.' %D E*7@'e')@@'A(,'' ",*E'MFH' .D *@%@>%'.'G%'J *-6%'%-'7*.. *A' 6-%*'*G@' E. -'G@@%A').D '')' OH' &@.>@'>@-*.-%%7-#A'@**@%'-'G >.-A' J *G'G%'@'-#DG D*@')@>.-*'(#') .'*F'h'N(' +;*;-'& ' F(' @' ,7@-'1'+, -*'O"Q H' _ ']

')QH'./'^a' > *A'*' @TW -# ' %'> *(!.>'J %'#@%D $@#'$A' .W -A% 7%.' @T -# '-'G%'@E %*@'*.'I $7%.' -*.DG') 7%@$' ')'/'a^H' _ ' M

') H' 'E@-*@-*' .' @T -# ' JG.'@'#7 -6'*G@' @D -'E@ %@D7*.-' .-AW %7%.' @T -# '7%@%G%'D %@' %' -' 67>@-*' 6 -%*'*G@' ./*-'%DG%>'*.'JG DG', -'D. W @%E.-#@-*' $7%.' -*.DG'J %' -D -@#' @ E.-'G# /@#' .-6' @'J *G.7*'$ >@' $7*'% D D@#*' %*' @'.*@-'$@66@#.' #W >%%.-'*.'*G@' DG7 DG' $7*'J %' 4-3' J %'*G@-'* B@-'%DB'-#J %'*G @@# A%J *G.7*' %E@@DG' *' @-6*G'G@' J.B@'*.'D.-%D .7%-@%%' -# #@%E*) @#' G%6 -#%.-' .' 'E @%$A*@<' @' J %'%DB' -# 7-$@*'.D.>@*.' @ E.-' $7*'G@'%@-*'$ DB' 'E.*.-'.'*G@'D.-%@D *@#' 7DG %*'*@ -6'*G@'$.A'*.'>.%*@-' *'-# #.E'*' -*.'*G@'>-4%>.7*G' @' /@#*' G@' @D@/@#'*'-#*G@-'#@#-'E@ D@' .-AW %7% 7%@%*G%' % #/-@A<EE.-*@#'E ..' 6 -%*'*G@' ./*-'/@J' @%@/*.-'.'*G@' D >@-*'>7%*'*G@-'G/@' $@@-'E D*%@#-' @T -# ' .' 67>@-*G.J@/@' .'D.>W >7-.-' -'.-@B-#D-'$@' # J-' .>'*G%' %*.A' %#.7$*@%%*G@'$@#G#$@@-'#EE@#-

G@ 7DG % D J -@ DD. # -6*. %*@ - %G .- . J@/@ .-*G% E. -* %@@ -6G >4% " S4 -* $ E/ D E /) 7%) / aa H
_]

)aH. . -*G > *A - 6AE* J *G =)QH 7-#@ 7>@ -D Q a
_]

+)FH #@ D.-. @T -# -# #@ D.- . 9 @.* % JG. %7$%D $@# *G@ #@W E.% * .-. 7% * *G@%A-.# . MQ" 7-#@ *G@ E * DG @T -#@) @T) ") 9 T/ b " Q H)E
_]

)FH .-@ . *G@ #@ D.-% . 9 W @.* % #@E.%@# . -%> $A* G@ E * DG @T -#@) *G - - ' 3 (" h Q^(# 'M^" @ @ @ + C". -* QaF(@> / QaFH *G - % 7%% A%G@ J %%7 - >@# @ AD. -* *!-@ + EH
_]

)OH %.- .2.- >7DG E %@# $A @T -#@ $ %G.E . G@%% .- D *. JG. >G@ D @# @** @ .> * *G - % 7%) *G
_]

) H 5 D ? FA < $ %G.E . @-*A) @-#@ H - G@$ %@ , 7 @- 1 + , F" a(@> / ^Ob Q^" Q^^ / M"H > @-* .-@# -* *G@ @ . DG. > 7% . $@- -)h Q" -# -.*@% . ^a 9 EE M" M M" F * - E QF *@-# . /. @# ^ FFH * J % * G %766@%* .-*G * DG. > 7% $7 * G %* > .- %*@ A * $@- - -* *G@ %.7*G@ - @T* @ > *A . *G@ # .D@%@ . @-*A -# *G * *G - % 7%. # -@# DG. > 7% E @%* @ > A G /@ $@@- .-@ . *G@ *J . 6AE* - $ %G.E% @ E .- JG. % 6-@# *G@ #@D @@% . # D -. $.7* MaM) *G . h b" H
_]

 ;H< %7 - >@#
$ %G.E . G>7 % - 6AE* 9 DG Q^ @ J % @-# . * G - % 7% -# * -*G. -A . *G@ #@%@ * -# .DD7E @# E.% * .-. %. >@ >E. * -D@ -* *G@ *G@. .6 D *%* 766 @%. * *G@ a*G D@ -W *7 A @ % D @# . .- @%%. -* *G@ * >@ . -*7E @ > DA 7-#@ *G@ >E@ . .-% * -* -% I $ D 7% 5 : . -# @ @ 7EE.%@ G > *. G /@ 7 @# *G@ >.7% D *@DG@* D %DG. . @T -# .-* *G@ %* @-6*G . * -.* D@ $A G EE7% #@*7% .#J@ --8 * E a H . * @ E .-* -* *G@ %* . * %* E @% #@-*% G % G. J@/@ >E .$ $@ G E > B@% @ E .- F *G -* %7DD@% .- .> 6@-* *G@ -*@ /@- -6 - >@% $@ -6 @ D % .-A% 7% @ 7% G@.< 6- %*7% * -# *G@- @ E .- * . JG. >* %-DD@@#% @*@ * *G@ D@ @$ *@# > *A -# $ %G.E . @T -# JG. 7 @# *G * %@@ .>* 8 7 M ? * JG@- G@ %7 @ @# G % J .7 # E7* @ < E .-4% E @% #@-DA -*. *G@ M # D@-*7 A JG DG % >.%* >E.%% $ @ D.-% #@ -6 *G@ * >@ $.7* MO" E7 %@-* G@ # @# G@ #@ @ @-* > --@ G@ 7%@% *. J #% * *G - % 7% JG. -* *G % D %@ >7% G /@ $@@- D.-% #@ $ A G % 7- -# *G@ @@E7@%*% . *G@. .6 D -*% 7D* .- G@ E7*% . J # @ -.* D.-% %*@-* J *G G E .DD7E * .- . %7DG # % * -67 %G@# E.% * .-) @@ .-* *G % %7$ @D* -# *G@ DG .- . .6A . *G@ >.7% %DG. . . @T -# .# J@ 4% @TE -* . A .*@% .-* *G@ @T* D* .> G E 7* -C @ E .-* J-% * 6 @ * @-# . * -*G. -A -# %@@>% *. G /@ $@@-* G % D. >E - .- *. J #% *G@ @-# . -*G. -A4% @ @ @D@ /@#
4 -*G. -A - DD.7-* . G % @T* . # - A / % .-% JG DG @ /@ A % > *. *G.%@ % # * G /@ $@@- 6 -*@#* *. * * DB -# . 7>$) 7% DB4% A .@* -# @@/@%* 3 4 - + C4 .-*G. -A @ * -G % J .-@ . G % %G@@E%B - D . B% *. @ E .- -# *G@ .*G@ * *. *G - % 7%) I " "1 B " 9 6-@ A & * TT/ D. NO^H @ E .- ? % > - . D.-% #@ $ @ *@ A D* / *A * * &@ .>@ - G % + -7> NN >@-* .-% %@/@ . G % J * -6% % G % * @ * %@ . (" # - G % 3 A- 4 C4 C - # %.>@ @E %* @% % J. B 6 -%* *G@ 9 - DG@ -% #@%D $@# $A &@ .>@ % d 6 @6 7> $ -> e -# -.* D@# $A G.* 7% + 3 b % @T* -* -# G % $@@- %@/@ * >@% @E7$ %G@# * J $@ .7 -# - - % " S R * / E E Mb -# G % $@@- 7 A - A%@# $A @ / MMM %* @ * %@ .- *G@ % >% % .%* # 9 # %D./@ @# -# E7$ %G@# *J . @E %* @% . @ E .- . -@ *. $ %G.E 7#.T -% JG. G # $@@- E7* *. *. *7 @ *G@ .*G@ . -6 @E %* @ ## @%%@# * . *G@ G@ > %* #J@ -6 -* *G@ #@%@ *% -# @T*. -6 -* *G@ >.%* @T* / 6 -* *@ >% *G@ E@D7 >.#@ . @ G@ %* J $@ .7 -# - 9 2 A A / MFQ(MFF(*G@ %@D.-# - G % . 4 / ab bO @ E .- B@E* 7E D. @W %E.-#@-D@ J *G - % 7% JG DG @ D *@# .> *G@ **@ - DD.7-* . *G@ >.#@ . 7%4 #@ *G JG DG J $@ .7-# - 9 6-@4% A : . * * T/ F F * J % J **@- $.7* " Mb *G - % 7% ## @%%@# *. @ E .- % @ @% . #.D* - @E %* @% - JG DG G@ D.-*@-#% 6 -% * . >. . *G@ 9 D@#.- -G@ @%A JG DG * .7$ @# 6AE* *% . J@ % #> **@# *G@ # / - *A . G %* $7* %%@ *@# *G * *G@ . A G.%* J % D @ *7 @ -# # @ @#. - A -* #@6 @@ .> - -6@ *G - % 7% $@%* J% .7 @E %* @% .-* *G % * .E D @T*@ -# -6 .> D. bM" <FOF - /. TT/ . *G@ A : . G@ # *@ . G % ## *G % -* D@ * - * *G@ D.7-D . @ @7D - MbN . -@ I*. @> @7% - D # - % D @# $ % G.E . G>7 % @ > A G /@ $@@- -* 7#@# -* . *G@ %@@ - E D@ . @ E .-*#@E.%@# .>@ E D@ @ E .-4% #@ *G % . J % MFN G@ G # $@@- E @% #@-* . * *G@ @T -# DG. . $@ . @ @*@ G % J .7 # G /@ $@@- -* -%* -D@ . -*@ @D*7 .-6@/ *A @TD@@# -6 *G@ D@ @$ *@# D %@ . .7*G E EG - 7% 58 T T D E QH >@-* .-% 7 DG7 DG * @T -# D @# *@ * @ E .- JG. > A G /@ $@@- #@-* D J *G *G@ $ %G.E . G>7 % G@ DG7 DG J % E .$ $ A #@# D *@# G.J@/@ * . - @ @ @ E .- % E EG - 7% -* % G@ - $ .76G* G > E. * .-. * G@ @ - -6% -# @- $ @# G >@ @DW *7 A * . @T* -67 %G E 7E@ %> -* *G@ # %* D*) # V * % OF (7 - - (4 /B - A R TT (@> T b H * % *G % @ E E- -* G@ . E - . - E@$ .DG JG. .DD7 % -* G@ @ . * G@ $A - -DG. @* 9 D7% *G@< - @-% % JG. >G@ $7 @#)D E h ^ h ^Q - . . B O= 9 * OOF -# E @/ .7% D. > >@-* -@J @# H]

M RQ

' $ #

+') H ' %7 - >@# * ' ')^bH ' ' $ %G.E' ?G.' G # E @% #@#

50 . >' G %' ' -ZE' Z ' Z.**. ' D .*C -6' ?G DG' G@' $A' /@< -#< . *A' A@ %' ./@ '*G@' # .D@%@' . ' %* <

' J A%' J . @ ' 6AE* -' >. -B' -'*G@' * >@' . ' D - ' -' 6AE*' JG.' %G@J@#' 6 @ *' B -#-@%% *.' *G@'

40 # 7%' G.76G' 7-@#7D *@#' G@' B-@J' *G@' $ %G.E%' -#' @DD @% %* D%# #/@-'.7*' $A' ** D7%%%'

L' D E*7 @%' $A' G@!! *' .>@' . ' G %' % A -6%' @' E' Q" Q H' _ ']

@D. #@#' -' *GZ' IZ b ' 4 24') '. %J@A#' I *

A ' $' ' $@ ' / ' 0H ^Q' $@ ' T ' M^H ' -# -'

G@' , , 4 ' A C4') .@ @ ' L ') . . '

("C4* ' FMb' F FH ' *G@ @' %' -' DD. 7-*' . ' G %

/ % * -6' *G@' $$#@' . ' ' @J# J . -* . ' JG. >' G@

%7DD@@#@#' -' $ - -6' *. ' @E@-* -D@' %' > %W

% . - A' 2@ ' @#' G >' *. ' * /@ ' $7* ' -' >. @' *G -'

E. %*. D' E. /@ *A' -# G@' @/@-' %. # G % / . 7 >@'

. G@' 6. %E@' *. ' @ @/@ ' #@%* *7*@' E@ %. -' ' D W

D7 >%* -D@' 7#@#' *. ' $A' .D *@%') / ' QMH ' JG. '

G. J@/@ ' #. @%' - .* 6 /@' @ E . -4% - >@' -D@'

G@' %. # G >%@ ' % ' % /@' *. ' *G@ * D <D. >W

E -A' -# -. *G@ ' * >@' *. ' 9 - DG @ -' > A '

J *G' ' / @ J' *. ' D. - /@ * -6' *G@ >' . >' *G@ ' J A%'

-# @ . %' @' / % *@# *G@-%' E * ' -#

3 . >@' h' . -@' G@' >@* J *G' . >- -7% ' -6' *. J #%

%D E@' . ' 6@-') #' & C-' - ' M' a<(I ' "') @ " -' D E' QQ' -' .%J@A#' I ' A '

$' H ' @' # @#' 6@#' F" ' $. 7* ' a" " ' -. *

' . -@ %' % @#' -' *G@' * -' /@ % . -' . *G@'

R C- ' ' - *$7* ' -' *G@' #@%@ *' ' -' @ < - 6' *G' $ @ DG' $@* J@@-' *G@' $ %G. E' -# G %' D @ 6A ' JG DG'

@ #@% 5A 3 -* D E' QaH ' -# *G@' @@B' ' < *G@' %*@ ' 7-D. >E . > % -6' -@' . ' D* . -' G@' G #

#7 ' G@' @@B% G. -. 7 @#' G % >@>. A' . -' 9 A' . 6 - A' D .E 9' *' @ E . -4% -%* -D@' G #

Q^' *G@' (" ' @ . -@. 7% A' D -6' G >' , ' .E@-@#' %. -' *@ ' G % DD@%% . -' *. ' *G@' @E %D. E *@'

- 4-* $@ . -6 -6' *. ' #. -' @' > A' $@' *G@' .D *@%' @D. #%' % ' DG D* @ %* D' %E@@DG' *G *'

@ E . -' . ' " ' Q^' -' *G@' * -' *A . . 6 @%' . -' . -@' .DD % . -' JG@-' G A%. %*. >' J %' / - A'

52 3' '+' *' *G. 76G' G@' . > -' 9 **A . . 6A' @-#@ /. 7 -6' *. ' @- . D@' G % . J -' %* D*' -. *. -%. '

> B@%' *G %' . -@' *G@' $ %G. E' . ' G>7 % ' _ '] # %D E -@' .*' G % J . # A' -# 7T7 . 7%' D @ 6A'

@ E . -' @TD >@#' %. ' % *. ' $@' G@ #' $A' *G@>'

" - 3 (' 1MKI ' + ' 0 ' ' %. * A' -' ' d . 7' J ' -@') ' $@' $ @' * . ' > %*@' * ' G@%@

*G@' + * ' 9 . 7 -*' >@-* . -@#' J *G' 9 D 7%' >@-' $ %G. E' 7 - @%% A . 7' # /@' *G@>' ' J *G' . -@'

>$. - 7%' @ D 7%' -# . *G@ %' JG. ' . 7 %G@#' .#' e') . D ' ') ' / ' aH ' G A%. %*. > ' $ -#@#'

-' *G@' @ 6-' . ' . -%* -* -%' -# > -* -@#' *G@' *. ' G % * 7@' DG D*@ ' . . B@#' ' E . -' @ E . -%'

D@-@' #. D* -@') #') - - ' - ' O' (' . 2 ' / . @ -D@' -# G %G- @%% %E . . %' . ' G. A' 2@ ' -#

8R' " * ^a (' D@EG ' ' ') ' ' ^aH ' @' G #' 6 /@' G % G@ *A' % -D* . -' *' *G@' %@ / @ @ # %D E - A'

$@@-' D. -*@>E. A' J *G' -*. -A') . 2 ' / ' M" H ' >@ %7 @%' D @#' . 7* ' $A' G >' O % DG#@ D. -'

@' J %' / % *@# $A' 7 ' -' M F')&@ . > ') ' ^" d' @E *@# e' J *@%' $$. -' d' . >' *G * > '

' QO' h' ^aH ' $A' *G@' @ #@' 9 @ - ' -' M O' -# -*@ D. 7 %@' JG DG' D * *@%' *G@' B- . J @#6@' -#

$A' # 7% -' MN" ' 5& C-' ' - * DD' O' ^^OH ' *G@' #@%E *DG' . '$7% -@%%' G@' @E. %@#' -' 7-%7%E@DW

I . ' *G@' DG . -. . 6A' %@@ @>' / ' ^Fb' / ' F^ ' * - 6' D. - #@-D@' -' G %#@ D. -' @ E . - e' JG. ' $A'

ON" ' T ' ^" Q' _ '] @ @/ -6' G >' . ' *G@ >. @ # %* %*@ 7' E. * . -' . '

G %' @E %D. E '#7* @%' > #@G >%@ '@%%@-* '*. ' G >'

-#' -' 9 > -%' J . #%' d $@ -6' $. *G' * 7' -#

')^M : ' '%. * A' . ' D * % / % *@#' #@T*@ . 7%' 7 @#' G >' J *G' -' -@T* D $@' %J A'

$A' %% -' JG. ' 6 /@%' 5+ ' / ' ^" ^^H ' -' -W -#' B@' ' >@-' . ' ## @%% -' %7DG' %* * . -%'

D #@-*' . ' G %' @ @' @ *@#' $A' G >' % ' JG @' G@' @T@ D %@#' ' *G@' E. J@' -#' %@D7 @#' *G@'

J -6' *. ' *G@' A. 7-6' %% -' G@ #' G %* *G' D. - @ @-D@' J *G' G >') . ' / ' H ' 2 @-% 52 3* %. #' #/ -* 6@% G@' @ *' *G@' . # 7 >' -#' @ %E. -% <

G % -. *@%' *' *G@%@' E %% 6@%H $@ @/@%' *G *' *G % $ *A' . -' G % > %*@ ' e') 9 > -' ' -* ' +, -e

@ E . -' % 3" (C ' 5 4 ' ^^H ' JG DG' @< " * /. ' E ' ^MF H' # - 2 0' G'

>. -*') T ' b H' #. @% -. *' . J ' _ '] (' ' # A! A@E . ') . ' ' ') ' / ' ^OH

-' G A%. %*. >4% @ / -6' . -%* -* -. E @' -' *G@'

')^aH ' ' %. * A' . ' D *@' -#' @ A' %E -6' . -%* -* -. E @' -' *G@' @ #@' . ' *G@' -*G . E. > . EG *@' 6 -%' *G@' DG7 DG' . ' % ' G@' #@E7 *@#' @/@ -' ? 9 . E. '

@%* ' @E %* @' . ' *G@' . *G . E. @' -' *G@' J *G' -' -@T* D $@' %J A' H+ ! " G' G@' > . -B%' . ' D@*@' @ @D*@#' $ ' *. ' D* %G %D. > > %% A' . $' '@E %D. E '

*G@' . *G. #. T' / @J' % *. ' . #4% - *7 @' J *G' D* %* #7 -6' G % $%@-D@' ' G@' @ ' > - 6@W

G@' . -@' @TD@E . -' . ' EG-7* 7%' -' $$ *' EE < > @-*' . ' *G@' #. D@%@ -# *% D @ 6A' J %' @ *'

'] ' @ E . -' G. J@/@ ' J %' D. -/@ *@#' J *G' @ E . -' J *G' -%* 7D* . -%* . ' B@@E' G >'

$A' *G@' @ $ *% . ' G. * -7%' -' @-* ' #@ D. -' D. -%* -* A' - . >@#' . ' ' *G *' J %' E %% -6'

%% -' *@ %' 7%* G *' -' $$ *' % D' @TE -@#' *. ' G@' @ *. -%' . ' *G@' *G' J . E * @%' . -@' E. %%@%% -6'

G > ' -' D. --@T . -' J *G' @ E . -4% D. -/@ %. -' *G *' *G@' *G@' @ -' @-' . ' J *G@' . *G@' *G@' @ *A' . ' E. J@ ' J@ @'

*G@' -*G . E. > . EG *@' G@ @%A' J %% >E A' ' @ D' -. *' B@ A' *. ' $@ /@ A' > D $@' @@#%' . ' >7 *7 '

. ' 6 - %>' .7%' >@-' * B@' @ E . -' G #' $@@-' # % B@' J@ @' %. J -' JG DG' J@ @' #@%* -@#' *. ' $ -6'

%. ' . -6' DD-%* D- -@#' *. ' -' > 6@' *G *' *G@A' >7%*' . *G@' 'G /@%*' . '@/ ' $. *G' *. ' @ E . -' -# G %

. >' ' > *@ ' - . * . -' . ' .#' . ' @ %@' *G@ ' 7-%7%E@D* -6' > %*@ ' @/@ -' J %' -' >$ * .7%'

E A@ % %@@ > @#' . $ @D* @%%' %% -' + ' T' > -' #@/. #' . ' -A' G 6G' %@-%@' . ' G. -. 7 ' -#

^<F (' @ ' / ' ^OF' H ' ' _ ' ' @ E . -' G #' %. -' *. ' E . $ $ A' J *G' @T<

-66@ * .-%' *G *' G@ J % $7% -6' *G@' D.- #@-D@' @E.%@#' -' G >' *.' --#@-- -@' G A%.%*.>4%' - 7W @-D@' J *G' *G@ D.7 *' -# %*.D DA' -# .7*#.' G > ' 'E.%% $@' % ' E @ DG@ ' G A%.%*.>' .-' G@ -6' *G %' G %*@-@#' G % @*7 -' *.' .-%* -* W -.E @' E @# %E.%@#' *.' $@ @ @' *G@' J. %*' . ' .-@' JG.' G # E ./@#' %.' 7-J. *GA' . ' G %' * 7%*' J *GW .7*' ./@ <%* D*' -/@%* 6 * .-' @ E .-' 6 @@*@#' G >' J *G' *G@ %*.7-# -6' -*@ 6@-D@' *G * @/@ -' G # #@- @# *G@' -D - * .-(G 7 .-' 2F' b2> VE7 ' G@ 6 .7-#% . ' *G % DG 6@ J @ @' *G@' . .J -6' @/@ -' E %% -6' $A' *G@ E D@' JG@ @' @ E .-' G EE@-@# *.' $@' % ** -6' *G@ **@' .%*@-* * .7% A' @ 7%@#' *.' %@' *.' E A' *G@ DD7%*.>@#' G.> 6@' . ' '#@ D.-' *.' ' $ %G.E' J *G' *G@' @TE @%% -*@-* .-' %G@#@D @#' *.'*G@' D @ 6A' $.7*' G >' . ' %G@J -6' d G.J' >7DG' G@' #@%E %@#' *G@' > -'e') .D ' (') ' / ' ^^(' .2' 88') ' / ^"H' @/@ -' %*7-6'*.'*G@' 7 DB' $A' *G %'%*7# @# -%7 *' -# 6- -* A' @TD >@#' d' ' @ E .-' # @% ' G %* -' *G@-' &@%7% G %*' J %' -.*' -D W - *@ e' ? G@*G@ ' @ E .-' G@ # *G@' JG. @' %@-*@-D@' . ' -.*' G@' .7-#' *' D.-/@- @-*' *.' @W >@>$@ ' *G@' **@ ' D 7%@' .-@' @' #@ *@#' @/@ -' %' #@- @ ' . ' *G@' DG @ ' * D @' . ' *G@ G %* -' *G ' %' @E. *' J %' D.- <>@#' $A' %.>@' . ' *G@' $A%* -#@ %' -# J %' @ # A' D @#' *@#' $A' G A%.%*.>' JG.' @TE@ @#' @/@ -' .>' *G@ D *A' %' $ %EG@>@') .2' ') # ' ^"(' .D) ') ' / ' ^^H' G %' %' .-@' DD.7-*' . ' *G@' * -%W D* .-' '%.>@JG *' # @ @-*' .-@' >. @' /.7 W $@' *.' @ E .-' %' .7-#' -' ' 6>@-*')7-W J -* $ A' @>$.# @#' -' *G@' @** @-*' -6 %G' * -% * .-%' . ' .D *@%4% %*. AH' E -*@#' %' -' EE@-# T' *.' .D ' / ' ^^' DD. # -6' *.' *G % ' @ E .-4% D*' . ' # % @%E@D*' J %' $ .76G*' 7-#@ ' *G@' D.6- % -D@' . ' ' %A-.# ' JG DG' .-' @ E .-' > -6' .-' . *G' *G *' G@' G #' -.*' %@@-' @/@ -' E %%' D 7 **@#' G >' . ' -*@-* .- ' 7#@-@%%' JG @' G A%.%*.>' -' *G@' G.E@' . ' %..*G -6' @/@ -4% 7 @#' @@ -6% '%7%E@-#@#' @ E .-' . >' G %' @DW D @% %* D ' 7-D* .-%' . ' '%G. *' * >@' @/@ -' G.J@/@ ' -% %*@#' .-' G %' / 4% #@E.% *.-' -# @TD.>>7-D *.-' G A%.%*.>' --.A@#' *' G % E@ * - D *A' 7 **@#' *G@' %A-.#' @ / -6' *G@' #@D W % .-' *.' *G@' %%@>$@#' $ %G.E%' $A' JG.>' G %>#' %@-*@-D@' J %' >>@# *@ A' D.- >@#' G AW %.%*.>' .-' *G %' $.B@' . ' ' -* > DA' J *G' @/@ -' -# @D.>>@-#@#' G >' *.' @*7 -' *.' G %' .J-' #.D@%@' JG DG' G@' G #' -@6 @D*@#' *.' .-6<' I .' *G@' @> -#@' .' *G %' 7-G EEA' * -%W D* .-' -.*G@' * D @' >7%*' $@' OD.-%7 *@#' ']' *' G #' /@ A' #@ -*@' - 7W @-D@' .-' *G@' *@' . ' G A%.%*.>' % J@' % .' @ E .-' -# ' G %E * % -%) .D ' .2' C* %H' *' >7%*' G /@' $@@-' .-' >. @' *G -' G % # %W @%E@D*' .' ' $ %G.EH' J %' .-@' . ' *G@' D.7-*%' . ' DD7% * .-' 6 -%*' G A%.%*.>' *' *G@' %A-.#' . ' *G@' B') G.*' + 3' T' E' F H' *.' JG DG' G@' G >W %@ ' J %' D *@#' *.6@*G@ ' J *G' *G@' E @%$A*@' 6 7%') #' E' O"(' .2') ') ' / ' ^OH' -# JG@ @' G@' J %DG 6@#' $A' &.G-' *G@' 9 .-B' J *G' G / -6' $@@-' G A%.%*.>4% -%* 7>@-*' -' *G@' > -A' %7 @ -6%' - D*@#' .-' G >' .-' DD.7-*' . ' *G@' 6@- %*%') G.*' + 3' T' E' b H' G AW %.%*.>' .-' G %' @*7 -' .>' G %' $ @' @TE*&% .-' @J #@#' @ E .-4% #@ *A' -#' D.>E@-% *@#

G >' . ' G %' * %' $A' EE@ -* 76' G -*' *.' *G$' >@* .E. * -' %@@' @ D@' -' G D@') .D ` ' ') ' / ' ^OH' -' G A%.%*.>4% @D.-# -# - ' ' $ -%G>@-*' @ E .-'*.B' @ 76@' -' 'D.-/@-*' .' 3 .*G D' >.-B%' B-.J-' %' *G@' & %') G A%') ' ' ^aH' @' J %' # %D./@ @#' -# # 66@#' .>' G %' G # -6' E D@' -# $ .76G*' $@ .@' G A%.%*.>4' @-@>@%' JG@-' -7>@ .7%' DG 6@%' J@ @' $ .76G*' 6 -%*' G >' JG DG' *G@A' J@ @' 7- $@' *.' %7$W %* -* *@' @' J %' -.-@' *G@' @%%' D 7@ A' $@ *@-' -# @D@ /@#' %7DG' <7% 6@' *G *' G %' *@@*G' J@ @' B-.DB@#' .7*' -#' $@ -6'#@E.%@#' .>'G %$ %G.E D' J %' - A' $ -%G@#' *.' G %' - *' /@' -#' 6AE R' -# @ *' *' *G@' >@ DA' . ' *G@' DG<E@ %@D7*. ' *G@' E * DG' G@.EG 7%') #' E' ^Nb(' .2' ' ' ') ' / ' NH' -@' 76@- -%' J %'. # -@# $ %G.E' . ' @ D@' -' G %' E D@' % *G@' @J #' . ' G %' 0 D.-%E DA') #' E' OMH' ' I '

' :'

' -' *G@' (C4') 4 ' ' 44' A 44') 767%*' ^F*GH' %' D.>>@>. *@#' %' % -*' G@' %' *G@ @' #@%D $@#' %' *G@' J @' . ' .D@* -' -' @>E @%%' . ' *G@' % >@' - >@' %.' EE@ %' -' *G@' %E7 .7%' . ' . ' *' 7% --' 5 ' ' 76' ' FMH' *' % #@>.-%* *@#' -' 'BB' 76' ' QFM' *G *' '%7DG' % -#' @ A' @T %*@#' %G@' J %' D@ * - A' -.*' *G@' J @' . ' .W D@* -' _I ']

' ' ' ' >@>$@' . ' * @' E /A' D.7-D ' . ' ' @/@ 7%' >@-*.-@#' $A' >E <' # 7%') ' I ' . * FOH' %' d' .>-7>' / '% -D* %% <' >7% e' E.%% $ A' *G@' % >@' E@ %.-' %' *G@' E @%@% . ' EE #.D ' #@%D $@#' $A' I7!> -' -' G %' @**@ ' *.' AE -') -' 9 6-@' A ' & ' ^^Fa!' %' ' >.%*' D 7@' E@ %@D7*. ' -' *G@' .D ' E@ %@D7*.-' 7-#@ ' 9 T > -') @>.-*' (') ' 'QFa H _I ']

: '% %*@ '. ' @% #@ -%' ' @ -@#' -# @ . 7@-*' .> -' -' *G@' @-#' @ ' *G@' Q-#' D@-W *7 A' -#' D. @%E.-#@-*' .' &@ .>@') L' 7%')QH]' G@' > A' G /@' $@@-' G %' % %*@' -' *G@' %E *7 '%@-%@')@T' D.-76@' D* '%. @ H' % -' > -A' % > * ' D %@%')@ 6' X @ *')^ H' % -D@' &@ .>@' D.-6 *7 *@%' *G@>' $.*G' G /-6' *.6@*G@' $ -#.-@#' *G@' J. #' -#' @ DG@#' *G@' * - 7 *A' JG DG' G@' - >@#@-.*@%

_? ' ' I]

- ' - :

' ')^H' &7-@' Q ' *J.' # %D E @%' . ' 6@-' JG.' %7 @ @#' -' *G@' E@ %@D7*. -' . ' @W /@ 7%' J@ @' D @#' $A' *G %' - >@' G@A' %7 @ @# J *G' *G@' > *A' 7* DG') 7%@$') ') ' / ' aH _ ']

' ')QH' ' >.-B' * ' JG.>' . -* A' J *G' -.*G@' - >@#' V@- %' -' @E %' @ J % #W # @%%@# $A' ' D@ * -' &7%* -' $A' %.>@ #@-* @# J *G' &7%* -' 9 *A ' *' A%' #.J-' 7@%' . ' *G.%@ / -6' %D@* D' /@%' -' *G@ ' .J-' G>-@%' @ @' *G -B%' *' > A' G /@' $@@-' J **@-' $A' .-@' &7%* -' JG.' J %' G@ # . ' ' >.- %*@ A' -@ ' &@ -' % @>' $.7*' *G@' A@ ' F^"') @ ' ' aMa H' & ,' % ' . ' ' bFb]' _ ' ']

:& ') H' I @$' QM' > *A' * ' > 7>' $. *' *G@' A@ ' M"O' @ J %' @@*' ' 6 #@-@' $A'* #@' JG.'%@** @#' *G@ @ -#E7 %7@# G %D -6' @ @E ./@#' 'J.> -' .' >E .E@' $@G / .7 ' G@ D.>E -@#' *.' G@' G7%$ -#

F^F + ' !

JG@' J @ -' **@-# -*7E.#*G@' @>E@ . '
- -' *G *' @ -%' G # -%7 *@# G@ ' @'
@E. *@#' *G %`> **@ ' *.' *G@' @>E@ !. !' JG.' *`'
.-D@ `#= !E *g# @#<G >'*.' G R'G.>@'*.' /@-6@' *G@'
`> !@ ' G@' @6 ' E *.D@%% ' G@ GD ' E @% #@-*
%7 ! > . -@a' @ @-7% ' JG.' 6% /@ %7DG ' !* 6G* !'
. J #' DD.7-*' . ' G >%@ !' *G *' *G@' J . > -4%'
G7%$ -#`' J *G# @J' G % DG 6@' G@' E @% #@-*
' 'G.J@/@ ' # ! J' .>' G >' ' D.- @%% .-' *G *' G@'
U J %' ' ! %* -!' -#' *' .-D@' $@G@ #@# G >
5 7 - *' *' B ".' E' baF' %' @# H
' (0 ł _ ' ']

' + ' ')aH' $$ *' -'*G@' * -' #@%@ *'
. ' 6 @ *' % -D* * ' -# D.-* -@-D@' -#' JG@-'
' / % *@# $Aſ %% -' ' MNb' # %D7%@@# ' "C'
' 4 ' 4 ' ' - C-' " SC -' 5+. *
/ H' -# ' ". C-' - C' - C-'
5+ &/ ' @@' 9 6-@'A *'& ' *' T ' ' FFO' % H'
-' *G@' . >@ ' G@' * @ *%' > .%* A'. ' *G@' - *7 @' .'
*G@' %.- ' *G@' E #' >./@>@-*' . ' *G@' *G.76G*%'
*G@' -#7@-D@' . ' @/ ' %E *%' 7E.-' *G@>' -#' *G@'
#7*A' . ' $ -6' *G@' #@% @' .-' .#' -' *G@' **@'
G@' #@D @%' *G@' - *7 @' . ' @/ ' %E *%' *G@ ' '
%7$. # - * .-' -# .DD7E * .-' %' @' $7*'
J *G.7*' #@* %' %' 6 /@-' -' I 'A ; 4 ' D ' b" '
)9 6-@'A *'& *'*' TT ' aa'% !' @ @ ' C '
B . *' / ' ^O"' % (I @7 A' ' *') *' TT ' D ' O H
_&']

*& ')bH' *@-*G' $ %G.E' . ' 9 %@ @%'
$@*J@@-' G@.#. 7% -# # .-6-%')D D ' 8 7 '
bNb<F" "H' %' B-. J -' *.' 7% . >' *G@' @**@ %' . '
@6. A' *G@' @ *' .' G % 6. .#' . D@% J@ @'
D. > > @-#@# *' 767%* -@' .-' G % > %% .-' *.'
-6 -# -' bNF') @6' 9 6-') - ' / ' bQ'
9 6-@' A '& ' TT/ ' MFH' -# *G @@' A@ %'
*@ ' *G@' > .-B% JG.' J @ @' #@%E *DG@# *.' G@ E'
G >')T ' b ' A '& ' ^^OFH' J .' .*G@ ' @**@ %'
. >' @6. A' @' E @%@ /@#' @ @-7% ' -' -'
@TD@%% . ' D.-.D %* D' 2@ ' G # @-*@ @# *G@'
DG7 DG@% . ' 9 %@ @<%' -# $ .B@-' -# D %* . *G'
*G@' > 6@% ' @6. A ' JG @' D. > > @-# -6' G %'
@ /.7 ' 6 -%* #. * A ' @E ./@#' G % / . @-D@'
E. -* -6' .7* *G *' *G@' 7%@' . ' @E @%@-* * .-% -'
'DG7 DG' J %' G *' *G@' -- @ >@#' > 6G*' @ # .-'
*G@' J %' JG *' *G@A' J @ @' 7- $ @' *.' @ # -' *G@'
D E*7 @%') T ' ^"b ' A '& ' ^"QOH' @ @-7% '
G. J@/@ ' # % @6 #@#' *G@' J -6' -# @/@-'
@D*@# *.' $@ @/@' *G@' @**@ ' ' . 6@ A ' JG DG'
$ .76G*' #. J -' 7E.-' G >' '%@/@ @ @$7B@' -# '
@ *@ * .-' .' *G@' E.E@4% / @ J %')T ' ^M ' A '& '
^^Q H' G % %*' @**@ ' J **@-' .-' ./@>$@ ' ^'
F" "' %' *G@' %*' J@' B-. J' . ' @ @-7%($7*' G@' %
% # *.' G /@' # @#' JG @' @*7 - -6' .>' ' / % *' *.'
. > @' *' ' *. J -' *@ J #% #@%* .A@#' D @#'
-# *@' . ' -#@ *' -@ ' 9 -' JG@ @' G@'
J %' D. > > @ >. *@#' 76' Q ' -# G % *. > $' D@ @W
$ *@#' -' *@ <# A%' . ' *% > D @%') . ' +, -'
' FMN(' @ #') 2DEC -' g@ (- * Qa ' Qb('
I -' 3 -' " -' 3 ' (- *' B ' "C-* A @H
_]

' ' 64>' 6 / >' $ %G.E' . ' -W
D.- ' -' 8 7 ł bNN ' @6. A' *G@' @ *' J .*@'
.' G >' $. 7' *G@' D. > E -*' . ' %% /7% ' $ %G.E'
. ' I > - ' 6 -%*' @ @-7% ' #@ D.-' . ' -D.-'
JG. ' DD. # -6' *.' %% / % @ 7%@#' *.' E A' -' -'
> .-@A' -* 7%*@#' *.' $ >' $A' I $ 7% ' *G@' *@' $ %G.E'
. ' I >7 > ' -' *G@' % >@' A@ ' @6. A' EW
E. -*@#' G >' / % *. ' . ' *G@' DG7 DG' . ' -% -'
)&@% H' JG DG' G #' $@@-' @D./@ @#' .>' *G@' .>W
$ #% 5) ' T ' ^F ' NH ' ' _I ']

' ')OH' E * DG' . ' 7 @ ' $@<
D >@E * TDG' $.7*' 8 7 ' O^Q ') 7 7% D
' " -" ' MM H' + -6' 7 *E -#' E @/ @#
*G@' E.E@' *.' %@-# G >' *G@' E 7 > ' JG DG' J %
G@' F %' .DD % .-' . ' *%' $@ -6' 6 -*@#' *.' 'E * W
DG' . ' *G@' . #' - @ ' *@ ' *G@' @%* $ %G>@-*'
. ' *G@' / ' -@%' *' . >.-%' / # @' . ' ' # -@'
-# #@' @ DG' D > -6' *.' $@' *G@' 6G* 7 '
E * DG%' . ' 7 @ ' -# J %' @ 7 / @-*' *.'
*G@' @D.6- * .-'. ' *G@' # / % .-'. ' *G@' E ./ -D@'
-' @D@ > $@ ' ^%*' 8 7 ' OQM' E.E@' @6. A' ^^'
J .*@' *.' . $ #' G >' *.' - -6@' *G@' 6G*%' . ' *G@'
E * DG' . ' #@' . ' *.' @-#@ / .7 ' *.' @T@ D %@
7 %# D* . -' $@A.-# *G@' > *%' . ' *G@' *@ *. A'
G@ #' $A' *G@' .>$ #%') @6. ') ' ^b'
-' 9 6-@' A '& ' TTT T ' bQF H' @ @-7% J %
/@' -' 8 7 ' OM^' % -' *G@' %A-.# G@ #' $A'
@6. A' ' -' *G@' ./@>$@ ' . ' *G *' A@ ' '
/ % .-' J %' #@ -*@ A' > #@ $@*J@@-' G >' -#
*G@' E * DG' . ' #@')&.G ' +, " : 3' -' @ *2'
. */ ' aOH' $7*' G@' G #' # @#' $@ . @' *G@' @-#
. '8 7 ' OMM ' %' $@ . @' *G *' # *@' *' *@%*' @6. A
^^^' J *@%' *.' G %' %7DD@%%. ' %' .%')& #')
"' ^OQbH' _I ']

I ' ' ' H" ? * G

' $$@%%' *' .-%* -* -.E @' 1-#
7*G. ' . ' ' @' . ' *' A>E %') D@EG' '
$ ' T ' Qa (' @>' T ' FM"H' _ ']

'*G@' # %D E @%' . ' " $S * ')QMH'
%' # %* -67 %G@# .>' *G@' - * @' . ' # %D E @%' . '
-.%' *@ ' *G@' #@ *G' . ' *G@%@' 7 D -'
@ #@ %' ' / . @-*' %* @' @-%7@#' $@*J@@-' *G@'
.EE.%*@' E * @%' . ' *G@ ' . .J@ %' G %' %*@#'
%. > @ * > @' J *G' %. > @' $ . .#%G@#' * ' *G@' D* .-%'
J@ @' @D.-D @#' $A' *G@' - 7@-D@' . ' G@.#.*7%'
G@' @ 6.@') @*' D' ' ' ("' ' a" H
_9 ' ']

' ')^H' ## @%%@# -' AE') '</ ' @@
3 ; '1MI ' H-' 6 ' :

' ')QH' D*' O' ' /@ A' D@ @$ *@#'
> * A' % -* -# > *A ' . '*G@' %*@ -' G7 DG'
@' > -%*' G /@ G@ # ' G 6G' E. % * . -' ' % ' G % D*%'
D ' G > ' d' > D7% >E@ *. % e' @' -# DW
DG7% J@ @' @6 #@# % *G@' E * . -' % -*% . '
A ' @ 6 7% %7 @ @# * @ 6 .E. %' . ' % <
EG@' -' A ' -'*G@' @ A' E *' . ' a*G' D@ -*7 A'
G@ '7 - *@# >@ %. . -'$@D >@' J #@<%E @ #' @
% -# ? ## -6*. -' a ' ., 3 ' *' ' -7 > '
Q^Qa' -. * D@' 'DG7 DG' . ' %*@ -' A '#@# D *@#
-' *G@ ' G. . 7 ' -'*G@' A@ 'Mba' %*G@' @ @%*'
D %@' . ' %7# ' D. -%@D * . -' *. ' % -*%' -' *G@'
% > @ /. 7 > @' -7 > ' ^N^b ' *G@A' #@%D $@' '
DG7 DG' #@# D *@# -' b^Q' *.' ' @ 6 7%' DW
DG7%' -# @. -* 7%' JG@ @' @ %. -%' @' . @ @#
. ' @6 # -6' @. @ -* 7%' % ' > *A ' 7 - #@ '
-' JG@ -' G@' J %' 7 -6' A ' #7 -6' *G@'
%*' A@ %' . ' -' H8 ? ') FFH] ' G@. W
#. ' J @' . ' &7%* - -' E @%@ -*@#' ' @ J @ @#'
D . %%' *.' . -@' . ' *G@' DG7 DG@%' . ' *' @ 6 -%'
JG DG' *G@' @ % -% -' . -@' . ' *G@' -/ % . -%'
D @#' . ' G. % . @%' B -6' . ' @ % ' @*7 -@#'
*' *.' @6. A' E * DG' . ' -* . DG' . ' *G@' A@ '
bNM') ' / 6' (') ' / ' Q ' / ' Q^' JG@ @'
G. % . @%' %' @E @%@ -*@#' % ' D. -/@ *' *.' *G@' D7 *'
. ' @ 6 7% H' G@' >@' . ' @ 6 7%' -# DDG7%
%E @ #*.' I -D@' JG@ @' @ -*' + , -' & "'
8"-. *' 9 " . *' ' E' M" b' -. * D@%' 'DG7 DG'
*' G * @%' #@# D *@#' -' *G@ ' G. -. 7 ') @
-*' D*@%#@% 9 *' E' OO' -. * D@%' *G@' > B%'.

6@-7 -@-@%% $. -@' ' G % D*% %' *@ a' ' ' 'D ' ? ' 'aN^ ' D 7 B ' 0

' ')MH ' $ %G.E' . ' *$!*G@' - .#@ -' ' . ' /@ B') . ' ? 6G*H ' . * @#' E.%*' .-' *G@' 7EG *@%' JG DG' G@' %* @-6*G@-@#' J *G' ## * .- ' J. B%' -' E @E * .-' . ' -' - . #' . ' *G@' @ % -%' ; ' b"F' - %* % 7% E ./ # -6' *G@' D.%*' .>' *G@' >E@ ' * @ %7 A')&.%' *A * ')TD H' E7# %%@> -' ' 1 " * 'Q Q(' @' , 7 @-' 1 ' +, -* 'N O H' _ ']

' ')aH ' $ %G.E' . ' A G7%' *' *G@' $@6 - - -6' . ' *G@' @ 6-' . ' &7%* - ' D ' bQ" ' @' J %' DD7%@#' *.' &7%* -' . ' G / -6' % -D* . -@#' *G@' D*' . ' %.>@' . ' G % D @ 6A ' ?G.' G # E D@#' -' > 6@' . ' *G@ ' . E @ ' $ %G.E' G@.#. @*' . -' ' * 7 >EG ' D ' -#' -* . #7D@' *' -*.' *G@' D *A' J *G' 6 @ *' E. > E ' % -6 -6' GA > -%' -' G % G. -.7 ' % J@ ' % ' . ' G / -6' G > %@ ' G@ # ' @%* / ' -' G. -.7 ' . ' G@.#. @*' G@.#. @ . ' 9 .E%7@%* ' -# .#. 7% ' %7% ' *G @@' %7%E@D*@# . ' @%*. -' %A > E *G @%' -#' . ' @%*. -%' G > %@ ' % ' > *A ' &7%* -' D. > > %% . -@#' AE * -%' d' > 6 %*@ ' > *- > 'c' . ' *G@' %*' *.' -/@%* 6 *@ *G@%@' DG 6@%' G@A' J@ @' %7$%* -* *@#' -# @ 6 7% J % #@E.%@#' -#' @TD. > > 7 - D *@#' -# %.' @ > -@#' * ' G %' #@ *G') $$@' ' bb" ' bF"(' @' , 7 @-' 1 ' +, -* ' NMQ(' @ > . -*' & @ > ') .. -' : ' M^M H' _ ']

' ')bH ' $ %G.E' . ' A G7%' %7DD@@#@# $ %' - > @% B@' . -' G %' #@E.% * . -' $A' &7%* -' D ' bQ" ' % ' @%*. -' @' G #@ > $ D@#' *G@' .EE.% *@' G@ @%A' . ' *G@' 9 . - .EGA% *@%' -#' JG@-' &7%* - -' -' G %' @-#@ / .7 % ' *. ' E . > . *@' *G@' 7 - .-' . ' *G@' DG7 DG' $ .76G*' $ .7*' ' D. - @ @-D@' $@*J @@-' *G@' @ #@ %' . ' G@*' J . ' E * @%' *' . -%* -* - . E @' -' bMM' G@' *. . B' *G@' DG @ ' E D@' > . -6' *G@' . @-* ' E @ *@%' AE * 7%' . ' EG@%7%' $@ -6' *G@' %E.B@%> -' . -' *G@' . *G . #. T' % #@') $$@' / ' ^OFM<^OON(' %%@> -' ' 1 " * ' N(' @' , 7 @-' 1 ' +, -* ' NMQ H' _ ' M

' ')FH ' $ %G.E' . ' @% @' -' @%W * -@' > @-* . -@#' -' -' @# D*' %%7@#' $A' &7%* - ' -' ' ba^' %G / -6' E@* * . -@#' G >' -' /.7 ' . ' *G@' > * -%' JG. ' % 'E7 - %G > @-*' . ' *G@ ' D*%' . ' / . @-D@' *. J #%' G %* -%' G # $@@-' . $ ##@-'*.' > B@' J %' -# E D@#' 7 -#@ ' .*G@ ' D / ' # % $ * @%')&7%* -' O 2 ' ^QN ' * *' ^Q' @' ^(' @' , 7 @-' 1 ' +, -* ' bOQH ' _ ' M

' ')OH ' %@D.-#' 9 . - .EGA% *@' E * DG' . ' -* .DG' . . J -6' @/@ 7%' DD. # -6' *.' *G@' 7*G. * @%' -' %%@> -' ') ' > ' ' F^a ' ' MQa ' MQbH ' G@' %* *@ > @-*' *G *', D ' . . J@#' @/@ 7%' @%*%' .-' -%7 D @-*' 7*G. *A ' G@' 6 - ' - > @' . ' @ 6 7%' J %' @*G' G * @(' G@' J %' ' > . -B' . ' . ' . ' @- ' -# E @%$A*@' . ' @ ' . ' . -%* -* - ' -' % G.@-@' $@ . @' G %' @ @/ * . -' *.' *G@' @E %D. E *@' G@' # *@' . ' G %' D. -%@D * . -' %' -.*' B - . J -' J *G' E @D % . -' &.G-' . ' EG@%7%') ' ' A-@' > *G!%* -% ' ^H' % A%' G@' %7DD@@#@# @/@ 7%' d' *@' ' . -6' * > @' G # @ E%@H(e' JG @' *J .' # @ @-*' A@ %' @' 6 /@-' . ' *G@' #@ *G' . ' @/@ -%' baQ' DD. # -6' *.' @/@ 7%' %DG7 > -@-% %' bMN' DD. # -6' *.' $7 ' 6 7%' *G @@' D@-*7 @%' *@ ' &.G-' . ' EG@%7%' % A%' G@' J %' %E 7-6' . > ' *G@' *. J -' . ' @ ' D. -' %@D *@#' $A' *G@' .EE. -@-*%' . ' G D@#. -' G@ #' *G@' # 6 - *A' *GA@@' A@ %' -# # @#' *' . -%* -* - . E @' JG@ @' G@' DG -D@#' *. ' $@' &.G-' . ' - 2 $7%' %

G /@' D. -%@D *@#' G > ' B-# *$. > ' *G@' 1.G 7. $6A' & D. $' # @/% D@7 #' G /@' %% %*@#' 0 -* . #' ? #R! $7*' G %' * *7 ' %@@' B' *G@' 9@-. <' 0 EGA% *@' $ %G.E ' ' J . #' - . *' . J@#*.' @% #@' *G@ @*' 0 Z @' J %' *G ' %*! &. -%@D *@#' $A' *G *' = * ?' *@ ' ' *G@' #@% 6 - * . -' . ' d & D. $ *@' e' $@D > @' D7 @G*@' @' J %' %7DD@@#@# *@ ' - ' -*@ / ' $A' 7 ' *G@' ' *' DB

' ') H ' $ %$EE' . ' 6 . -% ' E . % #D#(K ' 0 % > @* . E. * -' ./@ ' *G@' D.7 - D ' . ' @ # ' ! ' P 3 ' baF ' -# *G@' %*' . ' D@ . - ' G@ # ' ' @AA' (A@ %' $@ . @ ' *' J %' *.' G > ' *G *' = 1^NH ' . ' ' 6@ ' #@# D *@# G %' D. > > @-* A' . -' * @' ! -6' / . ' . . > . -' -# G@' E %@%' @ 6 7 %' G 6G A' G %' @**@ ' . ' #@# D * . -') ! ' ' TT / ' 0^b' @ # ' A' > . ' + ' 3 ' + "' 3 ' '8 ' - ' ^ab ' F F H' _ I ' M

' ')NH ' a*G' & D. $ *@' $ %G.E' . ' #@%% ' J %' -' >@- -' -# J *G' G %' $.*G@ '&. --@%' ** DB@# *G@' J * -6%' . ' @* 7%' - D -%' $7*' J %' @E . / @# $A' &7 -' *G@' E * DG(.7 %G@#' ' bN^ ') %%@ > ' ' > ' ' MMM(' @' , 7 @- > ' + ' ^aMQ H' _ & ' M

' ')^"H ' #@ @-%. ' ## @%%@#' -' /@' @**@ %. ' @6. A' *G@' @ *' G@' %*' *@ ' %G E A' @E ./ -6' G > ' . ' G % -@6 6@-D@' # @D*%' G > ' J *G' * -7%' $ %G.E' . ' E. -*7 > ' *. ' D 7%@' *G@' # 76G*@' . ' *G@' #@D@ %@#' 7 -7%' . > @ A' > 6 %*@' > * @' JG.' *@' * B -6' *G@' /@ ' G # %%7 > @#' A' ** @' *.' @<@-*@' G@' > > <' -@ A' -# *.' $@' B@E*' *G@ @' -' %* D*' D7%*.#A' * ' @6. A' %@-*' 7 *G@' . #@ %' G@' -@T*' @ @ %*.' *G@' 6G*%' . ' *G@' > . *G@ < -< J' . ' G@ *G # %' *G@' D D7 ' . $ ## -6' D @ 6A' *.' G /@' J . > @-' / -6' J *G' *G@ > ' G@' %*' @ *@%' *.' *G@' %' . ' *G@' DG7 DG@%' . ' E. % -# A# 7 -*7 > ' 5) ' / ' O' (' T' aF' F"' ' ^"^ ^"QH' _ I M

' ')^^H ' E * DG' . ' .-%* -* - . E @' J %' D. -%@D *@#' . -' %*@' /@' ' F^"' ' @ G # $@@-' #@ D. -' . ' *G@' D *G@# ' -# G # *G@' D @' . ' *G@' E . . ' $@ . -6 -6' *.' *' T+ , "' 9 -. , T' > . -*G%' *@ J #%' G@' D . J -@#' *G@' -@J' @ > E@ . ' @ D 7%' JG. %@' > 6@' J *G' G %' - @D@' 9 * - ' G@' / - A' * @#' *.' E @/@-*' . 7 ' A@ %' *@ ' @ D 7%' # > **@#' G@' $ #' #. -@' G %' #7*A' %' E @%*' -# ' @-#' $7*' *. B' *G@' @%E. -% $ *A' . -' G > %@ ' @ * -' *7 6 D ' - - . / * . -%' -* . #7D@#' $A' @ 6 7%' @' -. * D@#' -' *G@' + , "' 9 -. , ') %Zb' . *-' F^b ' FQa H' -' E ' 3 ' F^N ' G@' E . D7 @#' 'E 6 > * D' % -D* . -' . > ' *G@' @ > E@ . ') ./ ' ' aH' . $ ## -6' -A' . -@' *.' $@' . # -@#' * .-%* -* -. E @' @TD@E*' *.' * B@' *G@' E D@' . ' . -@' . ' *G@' D @ 6A' JG.' G # @ #' ' * J %' *.' @ 6 7%' -# *G@' E * D -' . -7%*G * @ D 7%' D. > > **@#' *G@' 6./@ -> @-* ' . ' . -%* -* - . E @' JG@-' G@' %* *@#' . -' G %' @ %*@ -' @T)3@# * . -' -' FQQ G@' @/@-* *G * > B@#' *G@' E * DG *@' . ' @ 6 7%' J %' *G@' . 6 -' . ' *G@' 9 . -. *G@ *@' G@ @%A G@' @ > E@ . ' * *G@' $@6 - - -6' . ' G % @ %*@ -' D > E 6 -% @-D. 7 -* @#' -' > @- ' -. @ 7 %' ' @/@ -' $ %G.E' -# G # -' 67 > @-* ' J *G' G > ' -' JG DG' > @-* . -' J %' > #@ . ' -@ E@ W * . -' -' G %*' -' J * -6' J *G' @ @ @-D@#*.' 7 7 %*.' D # 7%' *G@' > @* .E. * -' . ' AE 7%' @ D 7%' . $ #@' *G@' 7%@ . ' *G@' *@ > ' J.' E@ * . -%' . > @' . 7 ' A@ %' *@ ' *G@' @ > E@ . ' > @-* . -@#' G %' -*@ / @J ' J *G' - -% -' *G@

E @%@-Z@' . '#5 '6S>' *G@-' $@G.E' . ' IG %%' JG.' E . @%%@# *G *' G@' J %' 6.. - ' JG@*G@ ' -@' . ' J.' E@ *.-% %G.- #' $@' %@ $@#' *.' G %*' A' *G@' @>E@ . 4% # @D* .-' G@' *G@-' J .*@'*.' @ 6 7%' - 7 -6' JG DG' #.D* -@' J %' .. @D*' -#'< JG@*G@ ' -A' . ' *G@' *G@ % Q3' %E.B@-' . ' -@ E@ *.-' @ 6 7%' *@ ' D.-W %7 * -6' ' %A-.#)9 -% ' G' b FH' %@-*' G >' *G@' . 6@ A' %D $@#' *.' % ' JG DG' D.-* -@#' > -A' E * %* D' *@%* >.- @%' -' %7EE. *' . ' -@' ? ' -# E@ *.-' %%@ *@#' *G *' -.' D.7-D ' G # #@D #@# *G@ 7@%* .-' $7*' % #*G *' *' D.7 #' $@' E ./@#' *G *' -A' *G@' @D.6- %@# $A'*G@' DG7 DG' G # 7%@# *G@ *@ >' J.' E@ *.-%' G@' .76G*' *.' $@' . J@#' . '.-*' .- A'*G@' #.D* -@%' .'*G@' *G@ %%G.7 # $@' DD@E*@#' $7*' *G@ '/@ A' J. #%' %G.7 # $@' 7%@#' -'8 ' FQN' @ D -%' JG@-'#*' #@%% '#@% <@#' @ 6 7%'*.' %@-#' G >' *G@' E * %W * D' *@%* >.-A' -' /.7 '. ' -@' ? ' -# E@ W * .-' D.-* -@#' -' *G@' @6@#' J. B' . ' 9@-- %' -# *G@' -@T*' A@ ' A 7%' J %' * -% *@#' *.' *G@' E * DG *@' . ' @T -# ' -' .-@' . ' *G@' * D @%' . '*G@' D.>E .> %@' 6 @@#' $@*J@@-' G >' -# *G@' 9 .-.EGA% *@%' *G@ @' J %' ** $7*@#' *.' G %*' -@' G@ -# .' E@ *.-' >7%' *@ J #%' E * DG' .' &@ 7% @>' *G@-' D >@' . J #' -'%7EE. *' . '*G@' #.D* -@' . ' J.' E@ *.-%' -# J@-*' *.' .-%* -*-.E@' J *G' @**@ % .>' A 7%' *.' @ 6 7%' JG.' D @#' 7E.-' G >' *.' D *@' E %% 6@% .>' *G@' *G@ %# %* -D* A' %E@ B -6' . ' J.' E@ *.-%' G %' DD. # -6' *.' @ 6 7%' G@' J %' 7- $@' *.' #.' @ 6 7%' *G@-' J .*@' *.' A 7%' . $ ## -6' -' 7*7 @' *G@' 7%@' . ' @ *G@' . '*G@' @TE @%% .-%' -@ E@ * .-' . ' J.' E@ *.-%' G %' DD.7-*' %$ %@# .-'*G@' @**@ %' . ' @ 6 7%' *.' A 7%' -# .-. 7%' @ #' *' *G@' % T*G' 6@-@ ' D.7-D')9 -%' T ' bQb' bQN#' G@' DD.7-*' . ' G@.EG -@%' % 7*@' # @ @-*' DD. # -6' *.' G -*')QOa' -' 9 6-@' &! * ' & ' D/ 'FOO#' *G@' G@ @*' D ' $ %G.E' @-D.7-*@ @#' $A' @ D 7%' J %' *G@' & D.$ *@' *G - % 7%' *G@' # *@' J %' 'FM*' *G@' E D@' @ E. %' -@ ' #@%% (-# *G@' @>E@ . ' J .*@' G -D%@ '*.' @ 6 7%' JG.' %7>>.-@#' A 7%' *.' D.-%7 *' J *G' G >' $7*' G % 7*G. *A' %'.$/.7% A' - @ . '*.'*G *' .' @ 6 7%' -# *G@' % T*G' D.7-D ' T@%*G@' # *@' . '*G@' @**@ ' . ' A 7%' *.' @ 6 7%' %' *@' -' (-'FQb' . ' @ A' -' 'FQF')9 -% ' T ' MF"H' *G *' %%@/@ 'A@ %' $@ . @' G@.EG -@%' # *@' . ' *G@' . 6 -' . '*G@' D.-* ./@ %A -' 3'FMa' @ 6 7%' J .*@' *.' E.E@' .-.- * ')^bH' / ' . ' 7 ' DD.7-*' . '*G@' @**@ ' . ' @ 6 .%' -# *G@' >@>. $@' @E @%' . .-. 7% G@' / ' %%7@#' $A' @ D 7%' J %' # J-'7E'$A' @ 6 7%' *@ 'JG.%@## *G' @ D 7%' # %D >@#' ' @%E.-% $ *A' . ' *' *' J %' D.-W >@#' $A' ' %A-.#')9 -% ' T' ^"""H %%@>$@#' 7-#@' ' @ 6 7%' *@' -' -' FM '%G. * A' $@ . @' G %'#@ *G' JG DG' *..B' E D@' -'*G@' @D@>$@' . ' *G *' A@ ') G@.EG -@%(' * D@EG. 7%'*G@' . ' . ' *G@' *@ -' -# *G@' % T*G' 6@-@ 'D.7-D %' -- 4' -' 9 -% ' T' T (' ' * 7 ' OO`(' 1 ' +, -*' 'QQO'(' 6 4% -.*@%*.' .- -% -'FQF' FQO' FM ' FMN(' *G@' * D @%' $./@' @ @ @#*.H _I ']

* ') !'*G@' - >@ . '*G@'*J.' 9 .-< EGA% *@' E @%*%' D.-*@>E. @%' . ' &.G-' . ' EG@%7%' -# E@ %@D7*@#' *' *G@ % >@' * >@' J *G' G >' *' .-%* -*-.E@' G@ '%7 @ -6% @ @W *@# $A'&.G-' JG.%@' @-#%'*G@' @ 6 ' J@ @'.-@ . '*G@>'G / -6' $@@-' G %' A-D@ 7%'*G@'.*G@'G %

%D E@' 0?G @' &.G-' J %' >E %.-@#' -' *G@' E@- *@-* A' '*G@' G.%-* ' . ' 7$7 7%*G@'*J.' E @%*%J@ @'%@%@#' -# %*G@A' J.7 #' -.*' A @ #' *G@A' J@ @' E7$ D A'%D.7 6@#' -#*G@-' >E %.-@#' -' ' # @.-*@e' .'G.%E * ' **@-#@#'$A'#@ D.-% -#' A>@-' JG@ @ *G@A' J@ 4@ B@E*' . *A' # A%' G@' A-D@ 7'J %' - A'%@-*' *.' *G@' >.- %*@ A' . ' @*G< $7 ' JG@ @' G@ >@*' J *G' B-#*@ *W >@-*' *G@' >.-B% *G@ @' d'G / -6' -.' ./@' . '*G@' D.-- . ' G D@#.-'-. '@/@-' E .D >-6' *' -' *G@ ' J. %G Ee')&.G-' ' EG@%7%' (' ' - ' E' ^^"' * '$A' '+' A-@ > *GH') ']

+F ' ')^MH' %7$<#@ D.-' ## @%%@#' $A' E.E@' .-. 7%') .-. 7%') 'N' -'9 6-@' * ' & ' TTT'aO H' _I ']

& ')^aH' $%G.E' . '&.EE 'D'FMM' JG.' *@' *G@' @* @ *' . '*G@' @ % -%' @ A -6' .-' *G@' 7*G. *A' . '*G@@>E@ . ' @ D 7%'%@ 2@#' .-'*G@' / D *@' . '*G@' %@@' . '&@ 7% @>' "'"D 2' 3'< <2 2* -# %%7>@#' *G@' 6G*' . '. # - -6' $ %G.E%' -# E @%$A*@ %' .'>. -.*G@ @' *@-#@**D @%' JG.' ** DG@#' *G@>%@ /@%*.' *G@' G@*@ .#.T 7' E * DG' . ' .-%* -*-.E @' .E@' G@.#. @' .-' *G@' D.>E -*' . '*@EG@-' . ' . ' --- @#' *G@%@ 7-D -.-D ' . # - *.-%' -# EE. -*@#' *@EG@-' / D ' 7% I' / G') $$@' / ' ^"'N(' @ ,-@-' 1 ' +, -* ' FQ '. 'Q QH' _ ']

' ')^FH' $%G.E' . ' .-%* -* ' -' AE 7%' -'*G@' > ## @' . '*E@' O*G' D@-*7 A' JG.' ## @%%@#' '%A-.# ' @**@' -' *G@' - >@' . '*G@' . *G.#.T' $%G.E%' . '*G@' %*'*.' E.E@' G@.#. @' -'FaM' 6 -%*'*G@' %-6' G@ @%A' . '*G@' 9 .-.*G@W *@%' - *G@> * % -6' *G@' D*G@% % -# EE@ -6' 6 -%*' *%' $@ -6' E D @#@#' *' .-%* -*-.E @' %' 7 @' . ' *G' -# DD@E*-6' @.4%' #@ - * .-' *G *'*G@' @-@ 6A' . ' G %*' J %' # %E A@#' -' @ DG' . > '# / -@' -# G7> -' -.* %@E *@ A' $7*' -' D.>>7- .-' J *G' *G@' .*G@' 2- -2' @ .< DE' ' ,' E-' 2' F1 2C2 -' G@' . *G.#.TA' . '*G@' #.D7>@-*' J %' DB-.J @#6@#' $A' G@.#. @' JG.' EE. -*@#' G >' / D ' . ' *G@' DG7 DG@%' -' *G@' %*' -# *' J %' @ #' -' *G@' *@ -' D.7-D ' 'FaN') $$@' / ' ^QQH' DW D. # -6' *.' @' , -@-' @ 6 7%' *@ J #%' > #@' %G EJ @DB' . '*J' *G<) @' , -@-' 1 ' +, -' ' ^"aN(.-' "" [' FaM(@ @' C') .. -' T 'NQb(' I G 'T 'QMF H']

' ')^FH' $%G.E' g' . -@ *@' ..@-' .>' @D@>$@ ' 8 7' F O' *.' @E*@>$@ ' 8 ' O"^' G@' > --@' . ' G %' @ @D* .-' -# *G@' @T DG4% 7- / -6' .EE.%*.-'*.' *' @%E.B@-' . ' 7-#@' < ') -*E.E@H' G@' >.%* >@>. $@' @/@-* J *G' JG DG' G %' - >@' % %%.D *@#' J %' *G@' G. # -6' *' .-%* -*-.E @' . ' *G@' .-D 7>' ,7 -%@T*7>' JG DG' J %' @W E7# *@#' $A' G >' *G.76G' DD@E*@#' -' *G@' %* %@D7>@-D ' -# JG DG' E ./@#' -' >E. * -* %*@E' *. J #%' *G@' - ' %DG %>' $@*J@@-' *G@' %*@ -' -# ?@%*@ -' G7 DG@%' -' ## *..-'*.' *G@' .-6' %* -# -6' / A'$@*J@@-' *G@' %@@%' . ' .-@' -# .-%* -*-.E@' -# *G@' 6@-@ ' @%%* -D@' . '*G@' E.E@%' *.' **@>E*@#' >E@ ' #.> - *.-' *G@>.-.*G@ *D' D.-* ./@A' G # *@ A' $@@-' *G@' D 7%@' .'%@ .7% # %D. #' -# @/@-' . ' -*@ 7E*@#' D.>>7-.-' @@' @%E@D A' 7-#@'% ')M H' -# (')^H' .E@' 6 *G.' G #' G.J@/@ ' * 7>EG@#' J *G' @6 # *.' *G %# %E7*@' -'E .D7 -6' *G@' @-*' @' D.-#@>W - *.-' .' *G@' 9 .-.*G@ *@' G@ @%A' *' *G@' M #

.-%* -* -.E. * -'D.7-D ')*G@ F*G'@D7>@- D H' ' F "' OJGDG G # *@ > - *@# E@ D@ 7 A' -' DD. # -D@ J *G'G %'#@% @%' 7*' *@ ' *%D .%@' *G@ @>E@ . ' &7%* - -' 'D.-D@ /@# *G@ #@ ' . ' D.-/@- -6' '%7EE@>@-* A'.-@' .-' *G@ 6 .7-# *G *' -@ *G@ ' *'-.'*G@ E @/ .7%' *G'@D7>@- W D 'G # E %%@# -A'D -.-% . '# %D E -@'G / -6' $@@-' JG. A'.DD7E @# J *G'#.D* - '#@ -* .-%' DD. # -6 A'%7DG 'D.7-D ' >@*)FN^<QH'B-.J-' %' .-D 7>' ,7 - %@T*7>' % $@ -6' %7EE @>@-W * A' *.' *G@ *G -# %T*G' -# %.' % > -7>' . ' .-D 7>' -' 7 . ' .>' *G@ E D@' -' JG DG' *' % *' / 2' 'G ' -' *G@ >E@ ' E D@ D @# 7'7%' *' E %%@# ^"Q D -.-% ' -*@-#@# *.' . >' 'D.>E @*@ %A-.# D ' D.#@ . ' # %D E -@' >.%*. ' *G@>' $@ -6' @ *G@ ' @<@- D*W >@-*% . '. #@ 'D -.-%' . '#@% 6-@# .-A' *.' 6 /@ @6 '% -D* .-' *.' @D@ /@ DG7 DG'7% 6@%' ' @J' G.J@/@ ' J@ @' # %* -D* A' -*@-#@# *.' %%@ *' -# *G7% 6 /@' @D7>@- D ' 7*G. *A' *.' %*@ -' / @J% -# 7% 6@% JG DG' J@ @' *' / -D@' J *G' *G.%@' . '.>@' % J@ ' % *.' D.- >' *G@ -B' -# 7 %# D* .-' . ' *G@ %@@' . '.-%* -* -.E@' JG DG' G # $@@-' %%@ *@# E @/ .7% A'$7*' JG DG' *G@ E.E@% G # -@/@ ' .J@#' T' . ' *G@ D -.-% J@ @' *G7% .E@-' *.' .$ @D* .-' *' .>@' -.-' ' D.-D@ - -6' DG7 DG' J% *.' $@ D.-% #@ @# / #' % -D* .-@# b' E.*. D 'D -.-%' JG@ @ % *G@ .> -' G7 DG' G # DD@E*@# .-A' *G@' %*' b"' -#' *@ '@-7>@ * -6' % 7*G. * * /@' -7>W $@' . 'D.7-D %' %.>@ . ' JG DG' G # -.* $@@-' DD@E*@## *' .>@' -# .> ** -6' >@-*.-' . ' > -A' ?@%*@ -' D.7-D %' -# . ' ' #@D 4@* % . ' *G@ E.E@%' E .G $ *@# ' .*G@' D -.-%' % -.*' 6@-7 -@' -.-' T ' . $ #@' > @# E@ `%.-%' ' . # -@# #@ D.-% . ' E @%*%' *.' E7*' J A' . ' @ 7%@' -*@ D.7 %@ J *G' *G@ ' J /@%' @ @ -6' @TE @%% A' *.' *G@' .> -' @ 7 @>@-*' *.' *G@ D.-* A' %-.*' E > * /@' G % J % -' DD. W # -D@ J *G' *G@ b*G' . ' *G@' E.%*. D ' D -.-%' / 2' d' @*' -.*' $ %G.E'E @%$A*@ ' . ' #@ D.-' E7*' J A'G % J @' 7-#@ ' E @*@-D@' . ' @ 6 .-($7*' ' G@ E7*' G@ ' J A' @*' G >' $@ @TD.>W >7-D *@#(-#' ' G@ E@ % %*' @*' G >' $@ #@E.%@# `' G@ D -.-' . ' *G@' D.7-D ' -' 7 . ' @ ' %G. *' -#@@#' . '*G@' E.%*. D' D -.-' -' *G *' $ %G.E% J@ @' -.*' -D 7#@# -' *(-#' 7 *G@ ' D -.-' T ' . $ #@ $ %G.E% *.' @> -' -' *G@ > @#' %* *@ (JG DG' J %' DD. # -6' *.' @ < > -@) ' ^ ^"H' *G@'. 6 -' . ' *G@' E @%@-*' 7% 6@ . '*G@ @@B G7 DG' JG DG' G %' > @# E @%*G..# $7*' ' D@ $ *@ @E %D.E *@' * ' -' . J -6' *G@ %* *@ . ' > 6@ *.' E @%*% -# #@ D. *G@' D.7-D ' -' 7 .' # %* -D* A' D.-* W /@-@# . # - -D@% . 'E.E@%' -# 6@-@ ' ?@%*@ -' 7% 6@' -.-' TTT/ ' D.- >@# -.-' ' . *G@' %*' D.7-D ' . '-%* -* -.E @')M ^H' -# D -.-' TT/ ' . '*G@' D.7-D ' . ' G D@#.-')ab^H' JG DG' G # 6 /@-' %@D.-# -B' *@ ' .>@' -# E * DG ' 7 %# D* .-' ./@ ' *G@' G D -' .-* D' -# -' # .D@%@%' *.' *G@' %@@ ' . '-W %* -* -.E @(-# -.-' TTT/ ' @E@ *@# J. # . ' J. # -.-' T/ ' . ' G D@#.-' JG DG' G # 6 /@-' *G@' 6G*' . ' EE@ ' *.' -A'.-@ J .-6@# $A' *G@' >@* .E. * -' . 'G %' E ./ -D@' *.' *G@ @T DG' . '*G@ # .D@%@' . '*.' *G@' G. A'*G -.@ . ' .-%* -* -.E @(-# G # 7 *G@ ' . #@ @# *G *' -' D %@' . ' -A' D *A' -@J A' @ @D*@# $A' .A ' 7*G. *A' *G@ @DD @% %* D ' %G.7 # . .J' *G@ E. * D ' .#@ ' G@%@ D -.-%' *G7% D.- >@#' G # -@/@' @D@ /@# *G@ %%@-*' . ' *G@' .> -' $ %G.E%' JG.' G # @/@' @% %*@# *G@ D >' .

.-%* -* -.E @ *.' %E *7 ' E @<@> -@-D@ .-' *G@ >@ @ 6 .7-# .' *% $@ -6' *G@ >E@ 'D *A' -.-' / ' @ @ -6' @TE @%% A' *.' *G@ D7%*.>' # .>@' . %* -6' .-' ' *7 # A% #7 -6' @-*' @ 7 @# *G@ .$%@ / -D@' . ' -' E.%*. ' T/ ' JG DG' . $ #@ %* -6' .-' -A' *7 # A' @TD@E*' %*@' /@' -.-' T/ ' @ 7 @# $W %* -@-D@ .>' $ ..#' -' -A' J A' E * B@-' % ..#(JG@ @ % D*%' T/ ' QN' G # .-6' $@@-' 6@-@ A' -*@ E @*@# -' *G@ ?@%*' % A -6' -.' %7DG' E@ > -@-*' .$ 6 * .-' .-' G %* -%' %* A' -.-' TTT ' E .G $ *@#' . ' *G@' * >@ *.' D.>@' @E @%@-* * .-%' . '.7 ' . # -' % D @# E D*7 @%7-#@ '*G@' . >'. ' ' >$

G@ E.E@%' @6 *@%' JG.' J@ @ E @%@-*' *' *G@' D.7-D ' %6-@# ' *G@' D -.-%' G / -6' $@@-' *' J.7 # %@@>' $ -# *.' *G@' # *' .'%.>@ . ' *G@>' .'-*@-#@# *.' . >' B@' %*' -#' -%* % 7% % A% . ' *G@>'): F' * ' d'#@D@E*' %7$< %D E%@ -* `` G@ ' %7$%D E* .-' G.J@/@ '## -.*' D.>E . > %@ *G@' E.E@ G >%@ (. ' *' #.@%' -.*' EE@ ' *G *' *G@A' G # $@@-' %E@D A' #@E7*@# *.' @E @%@-*' G >' -' *G@' D.7-D ' . '*.' G /@' @D@ /@# -A' -%* 7D* .-% .>' G >' G@A' J@ @' E .$ $ A' G % . # - A' @E @%@-* * /@%) E.D 4 < % H' . ' 6@-@ ' E7 E.%@%' -' .-%* -* -.E @' JG.' . ' *G@ ' J -' DD. #*.B' E *' -' *G@ %A-.#' .' %* @-7.7% A' > -* -% 9 D '5 ' b' 3 ' +' . 3*.* ^ H' @@ 6'5. .* 3' "" ' FNQ' T' CD H' @%@-*' G.J@/@ ' %.' -# %%@-* @-*' J % % '7%' *G@ >@* .E. * -'. ' @*@' % @E @W %@-* -6' -'%.>@ %@-%@ *G@ .> -' G7 DG' I.' >.-6' *G@ @T* -* %6- *7 @% % .7-#' % '7% @E %D.E7% . *A- . 7>' >@* .E. % G %*.' > $ % @* D' -%7 @' @*' .D7>' *@-@-% *.* 7% %A-.#' % -D* @ @DD @% @ .> - @ #@ - @-% %7$< %D E% `f 7*' *G *' G % %%@-*' *G7% @TE @%%@#' J % -.*' D.-% #@ @# *.' D A' J *G' *G@ E.E@' % .J-' EE@ % .>' 'E D@ $@ -6' @ *' >>@# *@ A' *@' *G@ @>E@ . 4% - >@ . ' *G@ E.E@4% %6- W *7 @' 1Y d : .DZ% - ". -- 4 ' ' 4 "I U G@ D -.-% J@ @' DD. # -6 A' %@-*' *.' G >' . ' G % D.- > * .-' -# J@ @' * .-D@ $A' G >' @ @D*@# -# # % .J@#' G@ @7E.-' &7%* - -' ' D* -6' -' *G@ %E *' . ' >@ '@>E@ . % ' $7*' ./@ * -6' G % .J-'E.J@ % '*..B' >@ %7 @%*.'@- . D@ D.>E W -D@' @ %@-*' V DG %' *G@ DG @' . 'G % $.#A W 67 #' 5 - , C" + ' *.' . >@ J *G' . #@ % *.' $ -6' @ 6 7% *.' .-%* -* -.E @($7*' *G@ > * A' .>' /@-- ' -# .>' .*G@ ' E *% . ' * A' >7%*@ @# -' *G@ E.E@4% #@ @-D@' -# # ./@ V DG %' J *G' D.-*7>@ A' -# <7% 6@' .>' .>@') 7 '# D' 3 ' -'& " 3 ' / ' ^^(@#' 3 ' - ' - %* % 7%)V'F' A " ' 6 /@% ' 6 EG D' DD.7-*' . ' JG *' *..B' E D@ *' .>@' @ #@%D $@% V DG % % l 9 >> -@>' E .*.%E *G 7>e' @ @ -6' J@' > A' %7EE.%@' *.' *G@ G76@ % 2@ . ' *G@ @67 #%> - ' J *G' -' -*@-#@# D.-* %*' $@* J@@-' G % >E.% -6' EE@ ' -D@ -# G %D.-*@>E* $ @ E@ . > -D@' >@#' J@ @ *. #' $A' *G@ >7 * *7#@% *G *' J@ @ EE . DG -6' .>@' G@ >E . @# @ 6 7%' G ' /@ *G@ 6 *@% .' *G@ D *A' D .%@#' -# *..B' @ 76@' *@ @#' -# * @>$ -6' -' *G@ $@# ..>' . ' *G@ E.E@' JG.>' G@ $@66@# J *G' *@ % *.' G /@ E *A' .-' G >' %.' *G *@ G % @ >6G *' $@ %E @#' G@ >A' G / -6' @-*@ @# *G@ D *A' E .D@@#@# *.' *G@ *@ -' E D@' JG@ @ $.*G' *G@ E.E@ -# G % %7EE -*' J@ @' -#' -# .6' *G@ #.. % $ @#' *G @ *@-@#* .' $ @ B' *G@>' .E@-' G@ @7E.-' *G@ $ 6' 67 #%> -' G # G >%@ ' -' *G@ E.E@% $@#' G / -6' 7 *@ .%*' G % %@-%@% *G>76G')

ObQ' @ ? % ' A> -' . ' - .$ @ > A ' -# > @#' *@ ' G % D . -%@D * . -' -' . >@ ' G % D @ 6A'%@E *@# . >' G >' -# @ 7%@# * . ' D . > W >7 - D *@' J *G' G >' ' > . @' %@ . 7% 7 @' J % ' J *G' E.E@ *@EG@ - ' JG . ' . -' G %' .7 - @A' *. ' I -D@ ' #@E /@# ! ! 7 %' . ' *G@' > . - %*@ A' . ' * ' -# 6 -*@# *' *. ' -%D 7%7%' $ %G . E' . ' I . >E . E. ' . ' @' -# . -' G % @*7 -' *. ' . >@ ' %7 > > . -@# G >' $@ . @ G > ' -# #@* -@# G >' . '*G @@A@ %' . -'*G@ DG 6@ . 'G / -6' $@@ -' - -D - . - D A' @ @D*@#' @ 6 7% @E @# *G *' * G % D . -%@D * . -'*G@ E.E% G # > #@ - . '. $ @D* . - ' *G . 76G ' G@ G @ J % ' A > -' -# > W @#' EE @ -* A' @ 6 7% G # 6 / @ -' . #@ - D@ $A' %%@ * . -6' *G@' -#@E@ - #@ - D@ . ' /@ - - ' 6 0 ' 6 ' bQ' -' * ' ' TD / ' Q a H' G@ E . E@ @4% -*@ - * . -' *. ' #@E . %@ G >' J %' 7%* *@# $A' G % #@ *G ' -# G % %7DD@%% . ' 7 ' ' @ @ %@# G >' . -' G % E . > % -6' *. ' @*' G >' * B@ J G *' G@ E @ %@# . >' *G@' * @ %7 @% . ' *G@ DG7 DG' . ' /@ - - ' ? G@ - ' *G@ E . E@' DD. # -6 A' D >@ * . ' /@ - - ' . - @ E *A' . ' *G@ D @ 6A' J % . ' >7 #@ -6' G > ' $7*' > #@ ' D . 7 - % @ % E @/ @#' -# *G@A' >@ @ A' G # J G *' G@A' D . 7 # . ' *G@' * @ %7 @* 7 ' %. ' -' ' ObN' @%*. @# G >' *G@' > . - %*@ A' . ' W * ') 7 7 %' ' -' * ' ' 2TT 2' ^^ NH ' G@ $. /@ DD. 7 -* % $ %@# . -' 6 - @ 7% / ' * ' -' ' 7 ' * ' 1 ' MOOH (' $7*' G@ J *@% % ' DG >E . -' . ' *G@ 6G*% . ' /@ - - ' -# J *G' ' %* . -6' E @ 7# D@ 6 -%* . >@ ' @ 6 7% J % @E @%@ - *! ' *' *G@ *@ -' A - . #' G@ # ' -' E ' ' OFN) 9 -% ' T ' O^MH ' $7*' # @# %. -' *@ J #%') - %* % 7%' / ' * ' QOF ' Q Q' -' * ' : ' DTT / ' ^^bb ' ^^bO H' _ I ']

*& ')^ H ' % D@ -%' *@ J #% %@D7 - < # D@ 7% ` -# - . >@ - D * . ' . ' *G@' . > - ' DG7 DG ' %. -' . ' *G@' E > D@ -%' G %*. EG@ ' -# J *G' G >' @ #@' . ' *G@' D . 7 - * @ < @/ . 7* . -' 6 -%*' E . E@' ' ' -' ' OF ' -' . -' W %* - * -@ $@ - 6' > #@ E . E@ -' &7 A ' OFO ' G %W *. EG@ ' -# G % %. -% *. . B' % - D*7 A' *' *' @*@ 4%' JG DG' *G@A' @ *' . -' . -%* - * -@4% E . > % - 6' *. ' . J ' *G@ > ' *. ' /@' -' *G@ ' . J - ' G . 7%@% * ' * G@' . . J - 6' %*@ ' -# *G@ - ' @ - *@ ' ' > . - %*@ A ' G %*. EG@ ' -# @ 6 7% J @' DD. # -6 A' . J @# *. ' @ /@' . > @ ' . %*@ - % $ A' . ' ' > . - %W *@ A' - @ ' E. @*. ' G@A ' G . J @ / @ ' J @ - *' *. ' B - 6' @% #@ - %' -# %B@# G % %% %* - D@ ' @ - *' $ DB' $A' G >' *. ' @ *@ ' *G@A' D . @D*@#' . D@' - ' *G@ - @ 6G$. 7 G . . #' J *G' J G DG' @ 6 7%' -# ? ? < E@ *' ' . > $ # E @%*' > DG@# . -' . > @ ' ' 6 *@ J %' . E@ - @# *. ' *G@ >' $A' *G@ ' @ - #%' - # . - %* - * - @' G % $. *G@ ' I %% / - %' - # $ %G . E' G@ . #. @' J @ @ ' * B@ - ' E %. - @ %' *' *G@' - %* W 6 * . - ' . ' ? # E@ *' . - @ G EE7 % J % DG . %@ - ' E . E@ ' $7*' J %' > > @# *@ A' #@E . %@#' - # $A' *G@ - #7@ - D@' . ' G %*. E @ ' *@EG@ - ' J % @ @D*@#' G@ - ' . . J @#' ' %@ @%' . ' * . D * @ % Y %% / 7 %' G@ . #. @' *G@ * $7 - @' D %' - # . - %* - * - @ G > %@ ' J @ @' %@ 2@# - # *G@ ' @A@% E7*' . 7*' - # *G@ *. - 67@% . ' G@ . #. @' - # D %' * . > ' . 7 *' G@' . > $ #' ? # E@ *' . - ' ' DG 6@' . ' D . - W %E DA' 6 - %*' G %*. EG@ ' J %' * @ *@#' - ' *G@ % > @ J A ' G %*. EG@ ' - # @ 6 7% J @ @' - . J ' *G@' > . %* E . J @ 7 ' > @ - ' - ' . > @ ' G@' **@ ' J %' E . > . *@#' *. ' *G@ . D@ . ' %@D7 - # D@ 7%' - # - . > @ - D *. ' - # %@ - *' . - ' ' > %% . - ' *. ' G - 6

;' *G@ %@/@ - ' - .* @%. ' *G@' . > - ' DG7 DG' *G@' %* - # %@D . - # J @ @ %*A @# > D@ - %' - # @D7 - # D@ 7%' *G@' .7 *G' D@ - %. ' * @ %7 @

EE - ' JG . ' G # # @#' $@ . @ G % / ' $7*' G@ J % J @' @D@ / @#' $A' G % %. - %' G @% - # . > - ' G %*. EG@ ' - # @ 6 7%' % G@ #% . ' *G@' I - B %G' E *A ' - # *G@' E@ %. - ' @ - #%' . ' . > - ' $@D > @' . $ - . T . 7% *. ' @% # @ 7%' - . *G@ ' D 7%@' . ' # %D . # ' J % *G@ ' E @%% - 6 G > ' . ' *G@' @%*. * . - ' . ' @ * - ' DG7 DG' E . W E@ *A ' G@E . E@ '*. ' J %' * @#' . ' $@ - 6' 'E7EE@*' - '*G@ ' G - #%' - #*G@ DG > $@ -' 7 ' * ' JG . ' J % - '*G@' E A' . ' @% # @ 7%' - > @#@ g >' . > @ ' .%*@ - % $ A' *. ' E A' *' *' @*@ 4%' G %*. EG@ ' - # @ 6 7%' D . @D* - 6' ' 6 @ *' - 7 > $@ ' . ' E@ % - * A' . > ' *G@' E 6 - ' 7%D - A' - # @ 76 ' E @E @# . ' @% %* - D@ ' - # . . %@# *G@' 6 *@%' *@ ' - ' - *@ / @ J ' *' *' @*@ 4% J *G ' @% #@ 7%' *G@' E . E@' @*7 - @#' *. ' G@ ' * D - ' G %*. EG@ ' - # @ 6 7%' 7%* A' %7%E@D* - 6' *G *' 7 ' J % @ - #@ / . 7 - 6' *. ' *7 - ' *G@' E@ . E @' 6 - %*' *G@ > ' J *G' *G@ ' > @#' > . $' - # . # . ' ' > %%7% . ' . > - ' JG . ' J %' *G@ - ' - ' ? G@ - ' *G@' E . E@' DD. # - 6 A' D > @' *. ' /@ - - ' . - @ E *A' . ' *G@ D @ 6A' J % . ' >7 #@ - 6' G > ' $7*' > #@ ' D . 7 - % @ % E @/ @#' - # *G@A' > @ @ A' G # J G *' G@A' D . 7 # . ' *G@' * @ %7 @* 7 ' %. ' - ' ' ObN' @%*. @# G >' *G@' > . - %*@ A' . ' W * ') 7 7 %' ' - '* ' ' 2TT 2' ^^ NH ' G@ $. /@ DD. 7 -* % $ %@# . -' 6 - @ 7% / ' * ' - ' 7 ' * ' 1 ' MOOH (' $7*' G@ J *@% % ' DG >E . - ' . ' *G@' E > D@ - %' G %*. EG@ ' - # @ 6 7%' J @' DD.

7*G. *A' .>' *G@ 5 ' 1 ' 7 '
7D*. @ 67.*.')E7$ %G@# -' E' I. $@%%> ' '
' ' ' ? ' 0' 'QaM % H' 7*'*G.76G'&.D@ A-'
7%@#* G %' 6>@-*'G@ G % # .EE@# ' 7% .-'
*.' # 7%) -' G % I *.' 1 ' 7D*. @
&.D@ -.' >.- DG.' I7- @%@-%H' -* .#7D@%' G >' %
/ -6' *' - .%%' @ *G%G @' JG@ @' G@' @D@ /@%'
G@' -@J<$. -' +@- 6@>' $ E* 2@%' - >@%' -#
D#ED *@%' G >' @ (:' &.D@ A-'G.J@/@ '
#.@%-.'* @>./@ G >' .>'*G@ # -'E@ .#'
% ' *'*G@'* >@ .'+@-* 6@ -4% 6G*' .>' 7<
.%%' @ / -7% % - >' J *G' 6@'d'%@- @% *7%
$ D7 .' @6@-*@e)D' H' -# @*7 -%'*.' 7 .%%
*.' J *' -' '6..# . # 6@ *G@ # A' .'G%D (
*G@ @' G% @ D% @ % # *.' G /@ $@@-' -' * @
$@6 - - -6' . ' *G@ ^F*G' D@-*7 A' ' 4/ 0'
.' &7 f' .'*G% .@*G 7% @ ' $'/
' ^Q ' @#'^bOa(@ @-#@-%. ' ^' / ' D'^
@#'^ Q^' 'E' Q FH ###% *G *' # 7% > #@ G >'
$ %G.E' -# %@-*' G >'*.'*G@ B-@A' % @% *G *'G@
> 6G*' -%* 7D*'*G@ 7#@E@.E @*G@ @' -' G %* -'
E @*A' G % ## *.-' '*G@ *@' D.*DG' -- W
%*% G /@ DD@E*@#
' @ 4% D.--@D..-'J *G' .DG @/@-' -# *G@
>.- %*@ A' .-' *G@ % -# -' *% J *@ % % >W
E. * -* . ' DG .-. .6A' % -' *G@ >.- %* D'
DG *@ %-.J' -D. E. *@# -'*G@ 1 '* '
' ' '4 0 ')EE' ^^M<^^ H *' % % # *G *'
7#@ %.-' . ' @ 6 # 6 /@ *.' *' @ / -7%
-# *G@ +@ @#@' G@ > *% #J@ -6' *G@ @ *G@' % @
. ' .DG @/ -@(' B@-@ 6 .'' ' 'Qb '% H
#@-* @% *G % 7#@ J *G' *G@ 7#@ %.-' . '
@ @' 'D.-*@>E. A'.' *' # >- -' -# *G7%
$ -6% 7#@' @ / -7%' -# # >- -' *.6@*G@'
-' @%* $ %G -6' *G@ G@ > *% * .DG @/@-' $.7*
*G@ D .%@ . '*G@ O*G' D@-*7 A' $7*' 7- . *7- *@ A'
. ' *G@ *G@. A' *G@ % >@ DG *@ %' > 6G*' %A-W
DG .-2@ @ / -7% -# 9 D$@*G' -' *G@' ^^*G' D@-W
*7 A' B@-@ %7EE.%@% *G *' G % @6@-# E. -*%
*.'*G@ % >@* #@ . ' .> -' - 7@-D@' % % * D@<
', $@ -'*G *'.-' *' .- D@ -#$@ .-6%*.'*G@'% >@
E@ .#' '%%G@' ' .' 4 -#' G .-H
E D@%' G %#@ *G -'*G@ A@ 'ba"' $7*' *' >7%*'
@> -'#.7$* 7' @>E%*@' ' ' ' 'bOa'H
% A% G@ J .*@ 7 . ' 0' ; 0 ' -# 7,
. ' 0' ' ' %'$ D7 7% J %7%@#
. '%J@ -6 7E.-' -# % >@-*.-@# $A' ?A-<
*.7-' 6 ' '^Q"H -# -' '4 0' 7'
' T/ H' % @ %*/ @% $@*J@@-' E 'Q"' -#
&7 A' ^') E' I. $@%' . ' aab<aaO(' '%%G@ '
? *%' / ' Q^Q % (B@-@' 6 .' ' ' E %% (
7$' ' ' ' ' E %% (' * ' ' '4 ' ' '
'M Q' % '.-'*G@ 7#@@% -# *G@ ' @> -% .-'
.DG @/@-(@@/@%' ; .0 ' E %% (## -' -#
7$$%' 6 ' ' E' ' ^"b(. '4 ' ' ''
^ &7 ' 'b"<bM H _&']

' ') H' ' '*@-*G' $ %G.E' .
.-6 @%' J % E @%@-*' *' *G@ 6 @ *' D.7-D' .'
#D ' *G@' # *@' .' JG DG' %' -.J' T@# -'
MaM' .' Maa') 9 -% ' ' ^' % (. '4 ' ' '
9 -' ' Q^"<Q^^(> ' G@' 4 ' .'
*G@' D.7-D' . ' . .6-@' %7EE.%@# *.' G /@
$@@-' G@ # -' MaF' @E @%@-*' @ / * 7% %
%E@ B -6' .>' E@ %.- ' B-.J @#6@' #@ /@#
.>' *G@' E .T > *A' . ' *G@ ' %@@%' *.' *G@
G@ @%A' .' 7EG * %' 7*' *G@' 6 /@%*' %7%W
E D .-' @%*% 7E.-' *G % D.7-D ' @' > A' J @ '
$@' *G@ @ / * 7%' JG.' -' D.>E-A' J *G' '
9 T >7%' J % %@-*' $A' 9 6-@-* 7%' *G@ >7 W
#@ @' . ' .-%*-%'.-' ' > %% .-' *.' .-%* -* -%'
-'Mb"') E.*.#'8 7' 6 ' 'M""(' @**G@ 6

1 " ' 8 . 0 ' ' Q"bH' -#
G@ @ %-.'#.7$' *G @' G@ J %' *' *G@ D.7-D ' .'
> -' -' MbN' JG@ @ G@ # %E A@# >7DG' D.-W
%* -DA' -' *G@' . *G.#.T' D 7%@' $7*' J % > %'!'
J *G'.*G@ %'$A'*G@'#@/ D@ . ' ' % D 7% -# @-%'
) 7 E D 7% @/@ 7%' ' ' ' aa(9 6-@'
* ' ' : : ' ^bM<aH' .*G -6' 7 *G@' %'
B-.J-' . 'G >' 7- @%%' % %.>@ G /@ D.-*@-#@#'
G@ % *$@ @ / * 7%. ' @6' 7'
'A ' 'b' -# 2 ' &. ' 6 ' TT ' %'
*.' JG DG' %@@ / . ' ' % # A' . ' D.>W
>@>. *.-' % 9 A' ^M) . ' 4 ' ' '' 9 ' '
Q"N % H' G@ *@ /@%' . 'G >' @ J. *G @%%
_ ']

' ')Q H' ' 6 / ' / '
*@@-*G' -' *G@' %*' . '*G@' $ %G.E%'
* I' ' *@@-*G' -' *G@' %*' . '*G@' $ %G.E%'
' . -6 @%' @6. A' . ' .7 %'%E@ B -6' . '*G@'
-/ %.-' . ' 7' $A' ** ' -# *G@ 7-%' ;8 '
ab"H' % A% *G *' JG@-' *G@ 7>.7' . ' *G@ '
EE . DG .%@ *G@ @ J % *' .-6 @% ' $ %G.E'
. '@TD@@# -6' % -D* *A' / * 7%). ' @ / * 7%H'
JG.' J *G' / 6 %' %*%' -# *@ %' $@%.76G*' .#'
*G *'G@' D > *A' > 6G*' $@ /@ *@#' %' %7EW
E D * .-%' $@ -6' -7G@ #'G@' . >@# *G@ #@% 6-'.'
> B -6' 'E 6 > 6@ *.' .>@' -# $@%@@> -6'
G@ -@ D@%% .-' . ' @*@' G >%@ ' @ @' *@'
.-6 %* -6' -# E A@ ' *' J % @/@ @# *.' G >'
*G *'G@' -/ % .-' J % -.*' *.' $@ /@ *@#' $7*'
*G *G@ G >%@ ' J .7 # $@ * B@-' J A' .>' *G@
@/ '*.' D.>@' @*7 - -6'*.' .-6 @% G@ %@*' G %
G.7%@' -' .#@ ' -#' $ ## -6' @J@ '*.' D @ 6A'
-# E@.E @' %@*' .7*' . ' 9 @%* DG*' JG@ @' G@'
@#' -# J % $7 @#' -@ ' *G@' D *A' J ') C '
A ' ' bH' -' *G@' 0 ' 6 ' TT ' *'
% %* *@#' *G *' *G@ %-.J' -@/@ ' A' .-' G % *.>$'
-# *G *' -' D.7 %@' . ' * >@ $ %G.E' 9.-7 7%
) ' bb"H $7 *' ' 6@ DG7 DG' -' G % G.-.7'
JG *G@ ' G % $.#A' J % * -% @ @# J *G' 6 @ *'
E.>E' -# JG@ @' *' %* ' J. B@# -7>@.7%'
> D @%
G@ G %*. A' . '*G@' @ A' $ %G.E% . ' .-6 @% %
/@ A'.$%D7 @' -# -' E * D7 ' '*G@ @ G % $@@-' '
/ %*' #@ ' . ' # %D7%% .-' % *.' JG@*G@ ' *G@
@ / * 7%' JG.' % *G@ %7$ @D*' . ' *G % * D @' %
#@-* D ' . ' -.*' J *G' *G@ @ / * 7% . ' *G@
D.7-D % . ' # @# 1 ; ' MaM' . ' MaaH' -#
> -') ' MbNH' * @ *@#' . ' $./@ S @ / * 7%
' *' %@@>% E .$ $ @ *G *' *G@ & .. ' 6 '
) ' ^MH' 7 - *' ' # @6' 7 ' '
A ' ' b(' ' &. ' 6 ' TT H' -#
@**$@ 6' 1 ' . 0 ' '
Q"bH' @ 6G*' -'D.-% #@ -6' *G@' *J.' % # %* -D*'
' / @J' JG DG' %'%7EE. *@# $A' *G@' D*' *G *'>.%*'
. ' *G@' 9 ' @ # / * 7% -' *G@' E %% 6@%
$./@ 7.*@# .>' @6. A' . ' .7 %) 7 - *'
/ 0 $' @-%DG@- 7% -# *G@' .*G@ % JG.' #@-* A'
*G@>' @ D.>E@ @# *.' $@ @/@' *G * @6. A'
J % > %* B@-' -# @ @' *G@' .7 -@A' *.' .>@'
@ *G@' *.' *G@' -# ' -/ % .-' . 'a"F' JG DG'
J .7 # %* ' > B@ @ / * 7%' . ' -' >E.%% $ @ 6@'
. ' *.' ' **-- %G' #@/ %* *.-' . 'M M' 4 ' ' ''
9 '/ ' E' T/ ' % H' G@ *@' . -# %*%
G.J@/@' EE@ ' *.' #.7$*' . '*G@' E @#@D@%%. %#'
D.-D 7% .-%) 76' / 'a"H' @ / * 7% % 7%7 A'
D @# *@# J *G' *G@' * -% @ @-D@' . ' *G@' %@@ *.'
9 @%* DG*' JG@-D@' *' J % *@ J #% >./@#
6 -'*.' $6@' @ % D.>>@>. *@# 9 A' ^M
) . ' 4 ' ' ' ' 9 ' 'Q"NH' _ ' &

' *G@ E @D@E*. ' . ' - ; ') -<
-.# 7%' 77' /' ^a' -' 1 ' * '>' '
NaH' _I']

* DG%' >@-* .-@# @ 7@-* A' -' *G@%! D*%' J % E .$ $ A' .-@ #@# D *@'*.' $ G > ' % D ' -# & D.$' JG.%@ @%* / ' *G@ @@B% .$%@ /@ . ' @.' ^M' _ ' ' C f

')^H' D @#' 9 - ' -' *G@' 64 ' .%D ' %*' J @' . ' / 8 ! " 8 ' -# > .*G@' . ' 0 ')bH' ' /' -# %.' &"%< 8')bH' _I ']

')QH' ' #A' ## @%%@# $A' G A%.W %*.>' 7 'QQNH' -'G % @T @ *' -D-%7%'8 7 'a"a _]

' # 76G*@' . ' #.- -% E. < & - %' JG.' 7 ' ^QH J % $.7*'*.' * B@ G@' -*.' *G@ D.7-* A' . '*G@ @%*. * .-' . 'G@ 'G@ *G) ' & ' +]

' H" ? $ * ')MH' -#')QO H]

O ' ')^H ' D.- @%%. ' . ' *G 6@ % ' AE' 7 ' Q^' _ ' ? ']

' ')QH ' $ %G.E' . ' $ ' .-'*G@ -. *G@ -'%@ $. # . ' A ' . ' . ' a"" ' G A%.W %*.>4% @E %D.E ' D.>> %% A' #7 -6' G % % * D / % * * .-' -'8 7 'a"^' -# *@ J #% .-@ . ' G % >.%*' #@*@ > -@# @-@> @%' -# ' @ #@' . '*G@ D $ ' 6 -%* G > ' @/@ -' J % -' >$* .-% > -' -# G / -6' ' - *7 ' 6 *' . ' @ . 7@-D@' -# * ' >.7-*' . '*G@. .6 D ' -# %D E*7 ' @ - -6' G@ J % -T .7% *.' # %E A' G % E. J@ % -' ' J #@ ' @ # *G -' '% > 'E ./ -D ' D *A' @ % #@%D $@#' $A' @-- # 7% 888 ' .' ' 7 ' D ' Q^ H % d' -' / - % D E*- % @ 7# *7% '@*' -' . > % #@D > *. ' #> $ % e' G@ %7DD@%% . ' G % -@ 6G$.7 ' -* .DG7% $ % G.E' . ' *. @> %' JG.' G # D 7 @# 6 @ *' D@ @$ *A' % ' E @ DG@ ' * .-%* -* - .E @' @# @/@ -7% *.' @%. /@ *.' * A' G % . *7-@ %.' -' *G@ >E@ ' D *A' / -6' D @ * A' E @E @# ' 6@ %*.DB' . '%@ >. -% G@ *7 -@# G % $ DB' .-' G % # .D@%@ -# @E @# *.' .-%* -* - .E @' JG@ @ G@ J %' B -##A' @D@ /@# $A' G A%.%*.>' JG.' . *@-' %@ @D*@# G >' *.' ## @%% *G@' E@ .E @ .-' >E. * -*' .DD % .-%' -'%E *@ . ' ' .76G' E ./ -D ' DD@-*' G@' .$* -@#' D.-% #@ $ @ E.E7 *A' -.*' .- A' J *G' *G@ E@.E @' -' 6@-@ ' $7*' J *G' *G@ @>E@ . ' -# @>E @%% ' JG.' . *@-' EE. -*@# G >' *.' E @ DG') @-- #' 7 ' % H ' ? G@-' -' *G@' %E -6' . ' 8 7 ' a"^' G A%.%*.>' @ *' .-%* -* - .E @' . ' *G@' / % * * .-' . ' % ' 9 -. ' G@ #@E7*@# G % . D ' 7*G. *A' *.' @/@ -' % D.>> %% A' ' @ ' E.J@ ' $@ -6' /@%*@# -' G % DG#@ D.-' @ E .-' JG.' J % -W %* 7D*@# *.' J *DG' @/@ -' - .J A' -# DW 7 -* G A%.%*.>' J *G' ' *G * E %%@# -' G % $%@-D@' @/@ -' $7%@# *G@' .EE. *7- *A' . ' G A%.%*.>4% $%@-D@ *.' ' -#@ > -@ G % - 7@-D@ J *G' *G@ @>E@ . ' -# @>E @%% -# *G@ D.7 *' -# *.' @-#@ 'G >' -D @ % -6 A' # %* %*@ 7 ' *.' *G@ J. # A' -# 7T7 .7% D @ 6A' . ' .-%* -* - .E @' JG.>' G % %@/@ *A' G # @ #A' 6 @ * A' @- *@#' % D.-#7D*' J % @E. *@# -' *G@' # B@%* D. 7 % *.' G A%.%*.>' $A' G % @ .7% -# * 7 ' / ' -' E.E7 ' /.7 ' @ E .-' G@ -%7 * . @ @# *.' @/@ -' $A' @ E .-' *G@ .7*$7 %* ' *@>E@ ' JG DG' $ .J@#' *G@ >7* *@# J. #%' @ 6@ A' @E. *@#*.' G A%.%*.>' -# /.7DG@#' . '$A' *G.%@ JG.' J %G@#* .' D7 A' /.7 ' J *G' *G@ ' $ %G.E ' -# *G@ $ 7#6@# G %*@ J *G' JG DG' G A%.%*.>' J *G.7* J * -6 *.' @- 7 @ 7 A' -*.' *G@* 7*G' . '*G@ DG 6@ 'D.>E@ @# @/@ -' *.' @ /@ . ' G % . J -' # .D@%@' @ *.' $@ .7-# -' 'E @/ .7% * D @ (M /.-' /

H" $ $ ') # H] ' ℓ 7*ℓ' J @*G@ ' DD. # -6' *.' *G@ >. @ G 6G A' D. .7 ' # DD.7-*' @/@ -' J % D*7 A' @TE@ @# ' ' $ %EG@>@ ') .T' ' ' / ' ^"' ' .D ' ' / ' ^^H' . ' % J@ -# -'*G@ *@ - * /@ E %% 6@ -' .D *@% 477 0' 0' . / ' / H ' G A%.%*.>' D.-*@-*@# G >%@ ' J *G' *G@ %7%E@-% .-' . ' -*@ D.7 %@' -# *G@' #/ D@' *G *' G@ %G.7 # @*7 -' *$ G %' .J -' # .D@%@' .>' JG DG' G@ G # $@@-' $%@-*' %.' .-6 Y ' @D.>>@-# * .-' JG DG' *' *G@ %A-.# . ' *G@ B' G A%.%*.>' J % DG 6@# J *G' G / -6' -D *@# *G@ d'#@ D.-%e' . ' *G@ DG7 DG' *.' D A' .7*' $A' . D@) G.*' 6 0' T' E' bbH Y @/@ -' G # $ @ A'D .%%@# *G@ .%W EG. 7% JG@-' D.7 *' - 7@-D@ E .D7 @# G %' @D ' G@ >E@ .7% -#.T ' --.A@# *' *G@ .%%' . ' / .7 *@ E @ DG@ ' D.>E@ @# G A%.%*.>' *.' . J ' G % @*7 - 7*' *G.76G' G@ A @ #@# %.' ' G@ %*@ # A' @ 7%@# *.' @< #> *' *G@ . @-#@ ' *.' G % . >@ ' @-# A' -*@ D.7 %@' G@ - 7@-D@ @/@ -' G # D 7 @# $A' G % **@ A' -# $ % @ . 7@-D@ ./@ ' *G@ @>E @%%% > -# @# G@ ' *.' @%. *' *.' ' >.%*' @T* . # - A' >@ %7 @ *.' $ -6' $.7*' *' @ %*' *G@ EE@ -D@ . ' > *A' BW -6' G@ ' - -*' %.-' *G@ 7*7 @ @>E@ . ' G@.W #.% 7%' -' G@ ' >%' %G@ D @# G >' -*.' *G@ DG7 DG' . ' *G@ E.%* @%' JG@ @ G A%.%*.>' J % %@ *@#' -#' D %*-6' G >' -' G % E' D.- 7 @# G >' J *G %. @>-' >E @D * .-%* .' $@ @D.-D @# J *G' @/@ -' G A%.%*.>' D.-%@-*@#($7*' -' *G@ J. #%. ' .D *@%*G@ %@@> -6' @D.-D * .-'.- A' D. B@# '%@D @*' < @@ -6' JG DG' @/@ -' *' -A' *@' J % J *DG -6' G % .EE. *7- *A' *.' -#7 6@' .*G -6' J % J -* -6' G. J@/@ ' .-' @ *G@ ' % #@ *.' D.-/ -D@ *G@ E7$ D' . ' *G@ @ *A' . ' *G@ @D.-W D * .-' G A%.%*.>' *' @ %*' J % *G. .76G A' G.-@%*' -' G % E .*@%* * .-%* G *' -6 A' @@ -6' J % # % #@(-# @TG. *@# G % D.-6 @6 * .-' JG.' G # $@@-' >7DG' . @-#@# $A' *G@ D.-#7D*' . ' @/@ -'*. J #%*G@ ' @/@ @-#%E *7 ' *G@ *.' %7$>*' % .A ' %7$ @D*% -#6..# G %* -%* *.' *G@ J %G@%' . '*G.%@ -' 7*G. *A' . 6@*' ' E %*# %%@-% .-%' -# @D@ /@*G@ '. @-# -6$.*G@ ' J *G' ' 7 ' G@ *' -# .E@-' >% .' 0 ' , 7 0 ' ' *.>' 'E' aQQ '@#' 9 6-@H' G@ @ 7@%*' J % DD@#@#*.' J *G' EE 7%@ ' @/@ -' -@T*' # A' #@ /@ @# ' %G. *' G@*. D ' @7 .6A' .-' *G@ $ @%% -6% . 'E@ D@Y %*7# @# D.>E.% * .-' % #@/. # . ' - *7 -@%% % *G@ @/@-*' E ./@#' *' *.' $@ . ' G.-@%*A' ' 7 ' ' 0 ' 7 7 ' / 0 ' E ' aNMH

G@ G. .J -@%% . ' *G@ @D.-@ * . ' J % %..-' E ./@#' @/@ -' D >@ . J # J *G' -< * .DG-%. ' *. @> %' -# D 7% . ' @ .@ ' % *G@ DG @ ' @ #@ % . ' *G@ D $ ' 6 -%* G A%.W %*.>' G@ ' . J -' -@6 @D*' . ' *G@ ' % D @# #7* @%% d' G @ -6' %G@EG@ #% e' D -6' *G@>%@ /@% JG *' *G@A' J @ @ -.*' -# $@ -6' @ A' JG *'*G@A' G # -.' > -# *.' $@ D @#' @ #A' *G@' *G@>@ /@ . ' *G@ % * D ' $ #% . ' *G@' *G@ * @%' -%E @# *G@>' ? *G' @-/A' . ' *G@ * 7@' E %*. ' J *G' JG.>' *G@ D@>E %.-' J %%.' # % #/ -* 6@.7%(-# G / -6' -.' .*G@ ' J A' . ' ## -6' *G@>%@ /@% . 'G >' *G@%@ $ %@ -* 67@ %' 7-#@ ' *G@ -%E * . ' . ' *G@ @>E @%% -# *G@ E. J@ 7 ' @> @ - 7@-D@ . ' *G@ D.7 *' . >@# ' E - ' @ A%.%*.>%@ G - > < * .-' JG DG' 7 * > *@ A' E ./@# . - A' * . ' %7DD@%% 7 ') #' 2 .' EE ' Mb ' a OQH ' *' *G@ %%@>$ A' . ' *G@ B' @/@ G' *. B' ' @ # -6' E *' D* -6 *' *G@ % >@ * >@ % DD7%@ ' J * -@%%' -# 7#6@) #' E ' OQ' G.*' 6 0' bN' E' bMH' -' G % #@E.% * .-' @/@ -' >.7-*@# *G@ E- E *' -# E7$ D A' @TE @%%@# G % EE .$ * .-' . ' *G@ D*

Q'

' B' . ')& - ' ^ ' a MH' -#' -' @2' . ' -' C- *' 8 ' FQ (' D ' ' (4 ≠ *' T/ ' E ' ^O ≤ ^ ^ ' G@' - @ J ' @# * . - ' . ' @ 2.6 ⅜) " . 3 ' G ⅜ ' / @ A' @TG 7 ⅝* / @' * D @' 7E. - ' G > ' I . **G ⅝ *' ' ' 6 / @ ⅝' ' 7 ' ⅝*' . ' 9 ' 7*G. * @ ⅝' @*D _]

' ')FH ' $ ⅝G. E' . ' 9 ' G # * B@ - ' J *G ' G > ' *G@' . - > @ - *⅝' . ' *G *' DG7 DG' *. ' 7 D@' *@ ' G ⅝ # @ 6A' . ' 9 ' E@* * . - @#' @6. A' *G@' @ *' . ' *G@ ' @⅝*. W * . - ' x 6 ≠ / ' H < ' G@' E. ⅝ * . - ' . ' 9 ' ⅝ ' 7 - W B - . J - ' - . *G@ ' @ # - 6' #. E*@#' $A' > ⅝ x$ ≠ $7*' - . *' $A' & # (@ ≠ ! H ' 6 / @ ⅝' @ ' *G@' J @ <B - . J - ' * . J - ' - ' . ⅝ D _ I ']

' ')FH ' $ ⅝G. E' . ' . > @ ' @ @D*@#' ⅝G. * A' *@ ' *G@' #@ *G' . ' E. E@' . - . 7⅜') ^Q ' D*' 8 7 ' FM H ' $7*' - . *' . # - @#' * ' > . @' *G - ' ' A@ ' - #' ' G ' *@ J #⅝ ' . - ' Q ' 9 A ' 8 7 ' Fa*' @' # @#' *' *G@' $@6 - - - 6' . ' 767⅝*' - ' *G@' ⅝ > @ A@ ' *@ ' ' @ 6 - ' . ' - A' * J . ' > . - *G⅝' - #' ' @ J ' # A⅝ ' @' J ⅝ ' . > - ' - #' G ⅝' *G@ 4⅝ - > @ $ @ - 7⅝') - ⅝* ⅝ ⅝H ' G@' #@ A' . ' G ⅝' . # - W * . - ' J ⅝' . J - 6' *. ' *G@' @ 7⅝ ' . ' *G@' @ > E@ . ' @ D 7⅝*. ' D. - > ' G ⅝' @ @D*. - ' @TD @E*. - ' D. - W # * . - ' . ' G ⅝' DD@E* - 6' *G@' 6 # ' ⅝⅝7@#' $@ . @' *G@' #@ *G' . ' . - . 7⅝ ' $7*' *. . ' *@' . ' G > ' *. ' @TE @⅝⅝' - ' . E - . - ' 7E. - ' * ' _ @@' & ')MaNH']' G@' #. D7 > @ - *' G #' $@@ - ' ⅝@ - *' . > ' . - ⅝* - * - . E @' *. ' ⅝ D 7⅝*G@' @T DG' . ' /@ - - ' J *G' . #@ ⅝*. ' G > ' *. ' @ 7 @' *⅝' DD@E* - D@' $A' *G@' - @ J ' E. E@' G ⅝' EE@ ⅝' . > ' ' @**@ ' . ' A 7⅝' . ' @T - # * ' . ' @ 6 7⅝' . ' L . - ⅝* - W * - . E @ ' @ #' *' *G@' *G #' ⅝@⅝⅝ . - ' . ' *G@' ⅝*' *@ - ' D. 7 - D ' J G DG' J ⅝' G@ #' 7 - #@ ' E. E@' 9 * - ' FaN ' - ' *' @' *G@' J . #⅝ ' d' D*G@⅝@ . ⅝' /@ - @ $ ⅝ ' - . ⅝* @' #@ ' ' E ⅝⅝ > . ' @*' ' @. ' D . - ⅝@ / - #. ' #. > - . ' - . ⅝* . ' > 6 - . 7@' - D E@' E . ' E ' #@' - . ⅝* ' #' ⅝ D 7 > ' @TD @ ≤ @ - * ⅝⅝ > 7 > ' * D 7 > ' @*' T DG > ' * @' #@⅝* ≤ - * @ ' 7 > ' #@$@*' E . *@ ' D. > > 7 - ⅝' *@ ' - . ⅝* @ ' @/@ - 7⅝⅝ - D* ⅝⅝ > 7⅝ @. ' # 7 / - *@ ' 7 ' . # - * 7 ' . > @ e' 7*' @/@ - 7⅝' *!' . - D@' @ @D*@#' *' . ' ⅝⅝7 @⅝ 7⅝ E. E@' 9 * - ' J G . ' *@ ' *G@' @ # - 6' . ' *G@' @**@ ' $. / @' 7. *@#' - ' *G@' *@ - ' D. 7 - D ' ⅝ #1' !L @D #@ 7 - *' ' ⅝E@' ⅝7 ' @D' @ - > ' ⅝7⅝D@E* ' @⅝*' . > - . ' 7*' #> ⅝⅝ ' ⅝@D7 - #7 > ' / - > ' @. 7 > ' ⅝E@ > (> 6 ⅝' 7*@ > ' D. - #@ > - * ' @⅝*' @*' - *G@ > * 2 * ' $' E. ⅝*. D ' 7D*. * *@' G7@' * - ⅝ > ⅝⅝ ' E@⅝⅝ > @' @*' E @⅝7 > E* @' - . / * ' ⅝' @. 7 > ' D*G@⅝ ⅝ e' 9 @⅝⅝@ - 6@ ⅝') E. D ⅝ H ' *G@ - ' ⅝@ - *' . > ' . > @' *. ' . - ⅝* - * - . E @ ' J @ @' - . > @#' . - ' *G@ ' / ' *G@ @' *G *' D. - > * . - ' . ' *G@' @ @D* . - ' D. 7 #' - . *' $@' 6 - *@#' 7 - @⅝⅝' *G@A' E . > ⅝@#' *. ' E@ ⅝7 #@' *G@' - @ J ' E. E@' *. ' DD@E*' *G@' 6 # ≠ @ - D@ ' *' J . 7 #' EE@ ' *G@' . - 6' #@ A ' ' *' @ - 6 * G' *G@A' @' ⅝ #' *. ' G /@' . $* - @#' *G@' @ > E@ . 4⅝' D. - > * . - ' . ' *G@' @ @D* . - ' $A' E . W > ⅝ - 6' - ⅝ - D@ @ A' *. ' A' *G@' #. D7 > @ - *' $@ . @' @/@ - 7⅝ ' - #' *. ' ⅝B' G > ' *. ' ⅝ 6 - ' *' ' G@' EW E . /@#' . ' *' 7 - #@ * B - 6' *' *G@' ⅝ > @' * > @ - *' *. ' #⅝⅝7 #@' G > ' . > ' #. - 6' ⅝. ' 7 ' 7*G. *A' . ' *G ⅝' ⅝⅝@ * . - ' ⅝' *G@' D. - *@ > E. A' $$ *' *[9 T > 7⅝ ' - ' ') @**@ ' *. ' *G@' $$ *' G ⅝⅝ 7⅝) - ⅝* ⅝ ' - ') # ⅛' @/@ - 7⅝ ' G. J@/@ ` *@ ' G ⅝' . # - * . - ' D@ * - A' # #' ⅛ - .*' D. > E A' J *G' *G@' @ > E@ . 4⅝' @ 7 @#' D. - # * . - ' > ' - .*' . - A' G /@' J@' *G@' ⅝⅝@ * . - ' . ' !EEE@' 9 6 - 5 $. /@' 7. *@#' *G *' *G@' 'JG@ - << ⅝@ - *' 1*.

. > @' J ⅝ D. - #@ > - @#' $A' E. ⅝*. D ' 7*G. *A' $7*' ⅝. ' *G@' @/ #@ - D@' . ' *G@' E . @⅝⅝ . - ' . ' *G' *@ J #⅝' > #@' $A' E. E@⅝' . - ' *G@ ' @ @D* . - ' 5& ' 0 ' I ' * ' D ' M ' ' FH ' - ' J G DG' *G@' J . #⅝' . DD7 ' . *@ > 7 ' @* > ' D7 - D* ' @D @* ' . - * D7 > ' E. ⅝*. D @' @# ' #' @⅝*' ⅝ - D* @' @D. # * . - ⅝' @/@ - ' &. - - ⅝ ' CD ' ' ' D7⅝*. ≤ # @(' 7 ' #/@ ⅝7⅝ - . / ⅝' 7 @⅝* . - @⅝' - ' ' $@' @6 ' @T. * ⅝ ' @*' E . ' E . E ' #. D* - ' D7 - D* ' 2 2 - . 7 > ' ⅝D - # ⅝ > E7* ⅝⅝@' - . ⅝D7 - * 7 ' E . ≤ *@ - *@⅝ ' 7T* ' #7 7 > ' - *7 7 > ' > . *7 > ' * ' @*' #7 ⅝ - *7 @⅝' . E@ * . - @⅝ ' @*' 7 @D7 - 7@' # > ≤ - / @ 7 - *' ⅝7$' - *G@ > *@' # > - > 7⅝ e' 2 ' ' . ' @/@ - 7⅝' - #' . *G@ ' E. E@⅝' $@ - 6' G@ @' ⅝E. B@ - ' . ' *' > A' $@' - @ @#' *G *' G@' G@ #' ' . > - ' ⅝A - . #' #7 - 6' G ⅝⅝G. *' *@ - 7 @' . ' . D@' - ' JG DG' *G@' G@ @⅝A' - / . / @#' - ' *G@' ' J ⅝' D. - W ## > - @#(' ⅝ - D@' . - A' ⅝A - . # D ' #@D @@⅝' . ' E. E@⅝' J @ @' *G7⅝' *' *G *' * > @' #@⅝ 6 - *@# 7 - 6' *G@' / D - DA' . ' *G@' ⅝@@' - ⅝* ⅝ ⅝' - . - - ⅝' 7⅝) I *! ' ' $ *G *' 9 7 * 7⅝ ' *G@' 6 . ') B@@E@ ' . ' *G@' @D. #⅝H ' . ' . > @ ' - ' D. - D@ *' J *G' . *G@ ⅝ ' (O ' . ' *G@' D *A ' > #@' - ' ** DB' . - ' *G@' *@ - ' E D@ ' J G@ @' *G@' E . E@' @ @D*' J ⅝' - ' E. ⅝⅝@⅝⅝ . - ' J *G' *G@' / @ J ' . ' E 7 - W #@ - 6' *' G@A' 6 . *' J @' @' *. # ' *G@' D. ≤ . E@ W * . - ' . ' *G@' > A' *' . > @ ' JG. ⅝@' E A' J ⅝' - @ ⅝' $A' ⅝766@⅝* - 6' *G *' E . E@' . - . 7⅝' G #' DD7 > 7 *@#' 6@' * @ ⅝7 @⅝' - ' *G@' *@ - ' JG DG' J @ @' . ' - . ' 7⅝@' JG@ @' *G@A' J @ @' - @# > 6G*' $@' 7* ⅝@#' J *G' #/ - * 6@' / - 6' * @ ' ' ⅝@6@' . ' *G @@' # A⅝' 6 - @#' @ - * - D@' - *. ' *G@' E ! @ ' *G@A' ⅝@ - *' J . #' *. ' ⅝ D 7⅝ ' *G@' T DG' J G . ' *' . - D@' D > @' *. ' . > @ ' $ - ⅝G@#' . > ' *G@' D *A' *G@' @ # - 6' D @ 6A ' - #' *. . B' E. ⅝⅝@⅝⅝ . - ' . ' *G@' * @ ⅝7 @⅝' J G DG' G@' E 7 - #@ @#' ⅝@ - # - 6' ' E *' . ' *G@ > ' *. ' *G@' @ > E@ . ' @ D 7⅝(' - #' * J ⅝' - . *' *' ⅝' ###@*' ' *@ ' *G@' . # - * . - ' . ' @/@ - 7⅝' *G *' G@' @*7 - @#' *. ' /@ - - ' G. 76G' *' ⅝' - . *' - * > *@#' $A' - ⅝* ⅝ 7⅝' *G *' *G ⅝' D* . - ' J ⅝' * B@ - ' J *G' *G@' / @ J ' . ' - * > # * - 6' @/@W - 7⅝' - *. ' DD@E* - D@' . ' *G@' ' ' A@*' ⅝ D 7⅝ *' @ ⅝*' D* - 6' - ' *G@' - *@ @⅝*⅝' . ' *G@' @ > E@ . ' > A' $@' ⅝7EE. ⅝@#' J *G' E . $ $ *A ' *. ' G /@' G # ⅝7DG' ' #@⅝ 6 - ' - ' / @ J ' *' - A' *@' *G@' ⅝*' ⅝' . ' *G - 6⅝' J *G' @6 #' *. ' *G@' ' . #@#' *G@' . EE. *7 - *A' . ' *G@' ** DB' - #' E 7 - #@ - 6' . ' *G@' *@ - ? @' @ - ' . > ' @#@' *G *' *G@' D. ** ⅝G' $ ⅝G. E⅝' - #' D @ 6A ' J G. ' J @ @' ⅝* ' *' / - D@' J *G' *G@' . > - ' D. > > 7 - . - ' - 6 - #' . - ' *G@' ⅝*@ ' 7@⅝* . - ' ## @⅝⅝@#' @**@ ' . - ' *G@' ⅝7$ @D*' *. ' @/@ - 7⅝' J G. ' # @#' $@ . @' *' @ DG@#' . > @ ' *' J ⅝' - ⅝J @ @#' $A' G ⅝' ⅝7DD@⅝⅝. ' &. G - ' ' JG @' ⅝* ' . - A' E. E@' @ @D*') @#' ' ' ' ^N H _ &' <O]

' ')^H ' ' 9 ' ' @>E@ . ' J ⅝' $. - ' *' @E* ⅝' - ' E. ' - ' E ' ' ^aF ' ⅝' > A' J @ @' . ' @ 7@⅝* - ' - B ' - #* X J . ' G ⅝' 7 - D @⅝' G #' $@@ - ' D. - ⅝7 ⅝' ' ⅝@ A' @' J ⅝ ⅝E@ - *' *' . > @' - ' ' > T* 7 @' . ⅝*7#A' - #* ⅝⅝ E W * . - ' G@ @' G ⅝' * @ - *⅝' EE@ ' *. ' G /@' ** D*@#' *G@' **@ - *. - ' . ' 9 ' 7 @ 7⅝' JG. ' D. - @ > #' / .7⅝' . D@⅝' 7E. - ' G > ' - ' . - @' D E D *A' . ' - . *G@ ' G@' G@ #' . D@' - ' - @ A' ' *G@' J @⅝*@ - ' E . / - D@⅝ Y @* D ' # - ' E . D . - ⅝7 ' D ' D . - @ - ⅝ ⅝ ' 76#7 - @ - ⅝ ⅝ ' - . - ' - #' D A - ' [. ' ^NM' G@' J ⅝' - ' D . > > - #' . ' - - . - ' - # / D7 - ' 5 ' ? G@ - ' *G@' - @ J ⅝' /@#' . ' *G@' > 7 #@ ' . ' @ * - T ! ' - # *G@' ⅝ @' . ' *G@' @ > E @*.' # 7⅝ &7 G78' *' .7⅝@#' 6 @ *' - # 6 - * . - ' - ' *G@

> -#% . ' *G@ - - . - 7 > A ' -# @/@ 7% ' * B -6 #/ -* 6@ . ' *G % @@ -6 ' 6.*' G > %@ ' % 7*@# @ > E@ . ' $A' *G@ >' *' -7 -*7 > ' -' *G@ ' > . -*G' . ' E ' . ' 9 A

@' > > @# *@ A' > DG@# . -' . > @ ' &7 -4% ' E @E *. -% ' . ' #@ @ -D@ E ./@# 7 - / -6(G@ J % $ -#. -@# $A' *G@ E @*. -% *G@ > %@ /@% ' -# E7*' *. ' #@ *G' $A' . #@ ' . ' *G@ %@ - *@' . -' *G@ ^%*' . ' Q -#' . ' &7 -@' @/@ 7% ' *@ ' # %$ -#W -6 ' *G@ ' > 7* - . 7% E @*. -% ' -# % -6 ' -@ J ' . D@ ' -' *G@ ' E D@ ' E A -6 ' *G@ %*' G . - . 7 % ' *. ' @ * - T ' **@ -# -6 ' *. ' *G@ ' D . > ' %7EE A ' . ' . > @ ' -# * -% D* 76' / .7% ' .*G@ ' $7% - @%% ' @ *' . > @ ' *@ ' ' %* A' . ' *G *A' # A% Y G / -6 ' %@D7 @#' G % @ ' $A' ' * @ *A' J *G' .# 7% $ -7% ' *G@ 6 ./@ - . ' . ' * - ' . -' J G . > ' G@ ' D . - @ @#' *G@ # 6 - *A' . ' @% Y *. ' * B@ *G@ ' G @ #' 6 -*' * G % ' > . % *' . > # $ @ ' / ' @%D@ - - 7% 6@ ' J G . ' G # %%7 > @#' *G@ ' E7 E @ ' *' -* . DG ' @ J ' # A% $@ . @ ' G > %@ ' ' *G@ ' %*' - D 7# -6 ' 6AE*' G # DW B - . J @#6@#' G > ' -#' G@ ' J % %. ' > %*@ ' . ' *G@ D *A' . ' A2 -* 7 > ' @/@ 7% ' G . J @/@ ' . D@#' *G@ E %% 6@ . ' *G@ @ @%E . -*' .7*@#' @ > -7% ' 6@ 4% @7*@ - -*' *' A2 D7% ' #@ @ *@# 6@ ' -' E@ %. -' *' D @ ' . D@#' *G@ E %%@% . ' 9 . 7 -*' 7 7% ' -#' - A' J . -' ' #@D % /@' / D*. A' *' %%7% . -' *G@ ' @ #' J G@ @' @T -#@ ' G #' #@ @ *@# % ' 6@ ' @#' *. ' -* . DG ' J % ' D E*7 @#' -' .-@ . ' *G@ %7$7 $% ' -# $@G@ #@#' @/@ 7% ' E . W D@@#@#' *. ' E7 - %G ' %@/@ @ A' *G@ E@ %. -% ' -#' !D * @% JG . ' G @ * B@ -' G % ' / 4% ' E *' > . -6 ' . *G@ % ' @ E. %') $. -%H ' *G@ ' -D @ -*' G@DG@ > ' J %' #@W E /@#' . ' *G@' -DG %@ ' J G DG ' G . J @/@ ' J % ' @%*. @# %. > @' A@ % ' *@ J #%')5 ' ' ' N ' ^aH ' G@ ' . ' 6@ ' *. . B' E D@ ' -' 8 7 ÷' ^Na ' -# *G@ ' -@T*' *J . ' A@ % ' J @ @' %E@ -*' $A' @/@ 7% ' -' J % ' -' % G . @ -@ ' # $@ -@ ' -#' $ ' -' *G@ ' $@6 - - -6 ' . ' ^NF ' G@ ' G # ' *G@ ' E @ %7 @' . ' G@ -6 ' . ' *G@' ' . ' A2 -* 7 > ' *G@' %*' @W 76@ ' . ' 6@ 4% E * % -% ' J G DG ' G #' G@ #' . 7*' $ /@ A' . ' -@ A' *G @@' A@ % ' @' J % ' @W D @#' . > ' *G@' %*' $A' *G@ ' . 7*$ @ B' . ' -@ J ' D / ' J ' $ -7% ' J G . > ' *@ ' *G@' ' . ' 6@ ' G@ G #' D@ %@#' *. ' * @ *' % @% ' G #' %%7 > @#' *G@ ' * * @' . ' @ > E@ . ' -#' G #' D . %%@#' -*. ' 7 ' *@ ' / .7% ' -#@D % /@' D* . -% ' *G@' / % ' > @*' . -' I@$ 7 A' ^" ' ^!O ' - *G@' E -' . ' @/.7T ' -@ ' A . -% ' *@ ' 'E . W * D*@#' -#' % -67 - A' $ **@ ' $ -7% ' J % ' #@W @ *@#' -#' % -' @/@ 7% ' . -' G % ' @*7 -*. ' . > @ ' E7*' 6 @ *' -7 > $@ % ' . ' *G@ ' @ ' . ' %7EE . %@#' E * W % -% ' . ' $ -7% ' *. ' ## *G ' > . -6 ' J G . > ' J @ @' *J @ -*A < - -@' %@ - *. % @' *G@ -' > DG@#' 6 -' *. ' *G@' %*' 6 -%*' *G@' *G -% ' J G . ' G #' . / @ W 7 -' 9 @% . E . * > ' G@' . . J -6 ' A@ ' G@' > DG@#' #. J -' *G@' 7EG *@% ' -#*. . B' @ @7D ' -#' *% EG . ' J G DG ' G . J @/@ ' G@' #' #' - . *' W *@ > E*' *. ' G . #' E@ > -@ -* A ' -' < 3<^N ! ' G@' J % ' B@' -' @E %@#' $@ . @' *G@' ** @' *. J -' . ' * ' G@' -@T*' *J . ' A@ %' J @ @' %E@ -*' -' A ' J G@ @' %@ DG' J %' > #@' . ' *G@' @ D%@ . ' 6@ 4% E *A' . > @' . $%D7 @' - . * D@%' @' . 7 -#' . ' ' % -6 ' . ' &@ J %' -#' > * -%' $. 7*' *G %' E@ . #' 5 ' K ' ' ^F (' ' @ ' 6 ' -' 9 6 -@ ' * ' ' TT / ' ' FMbH ' I . >' A 'G@ ' E . D@@#@#' -*. ' 6AE*' J G@ @' G@ %D@ -#@#*G@ ' @' -#' / % *@#' 9 @ > EG %' -#*G@ ' EA > #%' *G@ ' $A -*G ' -#' @ > - . - ' ' 8 7 ' Q "M' G@ @*7 -@#' *. ' . > @ ' J G@ @' G@ @W > -@#' * ' ' Q " ' G@ ' > . %*' - . * $ @ ' @/@ -*' . ' *G %' E@ . #' J % ' *G@ ' . ' *G@' D 7@ ' -#' . ` 6 -*' 7* -' J G . ' G #' ** -@#' -' $%. 7*@' %` D@7#@E@A' ./@ ' *G@ @ > E@ . 4% ' > -#' @' G #' $@@ -

-7#Z ' E Z*. ' E Z @D*' -#' $ ' ' # -6G*Z ' ! 7 ' * ' G #' $@@ -' - H< @a' *. ' *G@ @ > E@ . 4% @ #@%*' % . 7 ' .*' % * % @#' ? *G ' *G@ ' E . % * . -' G@ ' G # *W * -@# ' -#' %. ' @ -6 ' *G@ ' G * @#' . ' D ' G@ ' E . **@#' *. ' $ ' *G@ ' @ > E@ . ' -#' G %% . - I ' R ' #@% 6 -% ' J @ @' # %D . %@#' $A' *G@ ' D@ -*7 .-' *. ' J G . > ' G@ ' G #' @ -* 7%*@#' *G@ ' @T@D7* . -(' G@' J %' %7 > W > . -@#' *. ' *G@ ' E D@ ' -#' % -' *G@ @' !& -7 A' 8 7 ' Q " aH ' G % ' *' @ %*' %' *G@' DD . 7 -*' . ' @< .# 7(' DD . # -6 ' *. ' . -' *G@ ' E . *' J %' ' D* . -' 6 . *' 7E' $A' D ' -' . #@ ' *. ' @ > . /@' $ % ' *G@ < -< J ' -' *G@' 7*7 > -' . ' *G@ % > @' A@ ' *G@' %@D7 ' 6 > @% ' J @ @' D@ @$ *@#' J *G' 6 @ *' > 6 - D@ - D@' . ' *G@' %*' * > @' -' 8 7 ' Q " ' @/@ 7% %@*' . 7*' . ' * - ' J G@ @' G@ > DG@#' *G .76G' @#) H7 ' *. ' *G@ ' @T* @ > @' - . *G' . ' *G@ % -# ' D7** -6' #. J -' *G@' . @%*%' -# > B -6 ' . #% ' G . 76G ' G@ ' > @*' J *G' -. ' . EE . % * . -' . > ' *G@' - * /@% ' *G@' > A' %7 @# 6 @ * A' . > ' *G@ ' G #%G E%' *G@A' 7 -#@ J @ -*' -# *@ ' > B -6 ' E@ D@' G@' @*- -@#*. ' *G@' . > -' E *' . ' *G@' *@ W *. A ' @' ##@#' ' -@ J ' > E *' *. ' *G@' J ' $7 *' $A' # -' . > ' *G@' A -@' *. ' *G@' . J A ' % %*' A@ % ' J @ @' @ > $ **@ @#' $A' *G@' 7 @ % ' . ' G % %. -% ' -#' *G@ E . *% ' . ' *G@ @ #@%*' 6 -%*' G % ' . J -' @' -#' G@' @ *' *G@ / - *A' . ' G % ' %7DD@%%@% ' @' G #' $@@ -' ' *G -6% ' G@' % #' -#' *' E . *@#' G > ' . *G -6 ' @' # @#' *' . B' . -' I@$ 7 A' a*G ' 8 7 ' Q^^ ' ' ** @' $@ . @' G % ' #@ *G' G@' %B@#' . ' *G@' 7 > ' *. ' $@' $. 76G*' -' J G DG ' G % ' %G@% ? @ @' *. ' $@' E D@#' -#' * B -6 ' *' -' G % ' G -#%' % #' d ' G@ -' %G *' D . -* ' -. -@' J G . > ' *G@' J . #' # #' -. *' D . -* - e ' ' *G@' @ > E@ . % ' . > ' 767 %*7 %' *. ' .D @* - ' @/@ 7% ' J % ' E . W $ $ A' *G@' > - ' . ' 6 @ *@%*' <E . D@#' J *@#' -#' @ @#' $A' *G@' %@7 ' ' J G . ' @ *' -. *J *G%* -# -6 ' *G *' G@' J % ' -# %E@ -% $ @' G@' @ @#' . -' *G@ %7EW E . *' . ' *G@ ' > A' -#' %E @# -. ' E -%' *. %@@ - @' *G@ ' ** DG > @ -*' *A' > $ * . 7% ' -#' 7 -< %D > E - . 7% ' G@' . J @#' -. ' D . -% # @ * . -% ' . ' G7 > - *A' *. ' %* -#' -' G % ' J A ' @*' G@' # #' -. *' #@ 6G*' -' D 7 @ *A' . ' *%' . J -' % B@' -#' -A' J @ B -@%%' . -' G % ' E *' J . 7 #' -. *' . - A' G *@' $@@ - * ' *. ' G > %@ ' $7*' J . 7 #' G /@' E 7 -6@#' *G@' . > -' J . #' 6 -' =-' *G@' - DGA' . > ' J G DG ' G@' G #' @%D7@#' *' ' -#@ ' G % ' 7 @' # % . #@ ' -#' $ 6 -# 6@' *G . 76G . 7*' *G@ @ > E @' J @ @' E7*' #. J -' J *G' ' > ' G -#' G@' . - A' J@ B' E . -*' -' G % ' DG D*@ ' J % ' G % ' $@ @' -' %* . . 6A' -#' > 6 D ' -' J G DG ' G@' ? %G > %@ ' -' #@E*' -' *G@' @ @' E ' *. ' G % ' @ 6 -' @/E 7% ' J % ' /. 7 $@' *. ' *G@' G %* -% ' @' $@ @/@#' *G *' ; G@G #' $@@ -' @ - @#' . ' -' -@%% ' $A' . ' #> - %W *@ @#' $A' ' G %* -' - >@#' .D - 7% ' ?# D ' # : ' J G . > ' * ' G % ' #@ *G' G@' > -* -@#' -' *G@' E D@(' -#' *G@' - - %@' -#' %. > @' . ' *G@' E A W > *@%' . ' D ' J @ @' G % ' -% ' . ' G %W * -%' *. . B' ' E . > -@ -*' E *' . ' *G@' % #@' . ' 6@ ' . ' $ -7% ' -#' *' %' @/@ -' E . $ $ @' *G *' *G@' #@ @ -#@ %' . ' A2 -* 7 > ' <* @ *@#' *G@ G % -%' *G@ @' #7 -6' *G@ % @6@ ' G@' -7 > $@ ' . ' D . 7 -D %' G@ #' -' *G@' @ A' A@ %' . ' @/@ 7% ' . -' *G@ 7@%W * . -' . ' *G@' * > @' . ' . $%@ / -6 ' %*@ ' E . /@%' *G *' *G@' DG7 DG' J %' *G@ -' - - > . @%*@#' G@ %*' DG -6@' . ' *G@' J . %@' EE@ %' . ' G /@ $@@ -' . ' *G@' . DD % . -' . ' *G@' @ > E@ . 4% @ -* A' -*. ' . > @' . ' 8 7 ' ^NO ' *@ ' *G@' #@ @ *' . ' $ -7% ' G@' G %* -%' @TD *@#' *G@' 7 A' . ' *G@' > . $ ' @ 7% -6' *. ' . -' -' *G@' #@ > . -%* * . -%' . ' @ . D -6 ' D*' J G DG ' *G@A' D . -% #@ @#' -D . -% %*@ -*' J *G' *G@ ' @ 6 . -' 7*' @/@ 7% ' J %' %. ' ' > ' A @ # -6' *. ' *G@' > . $ ' *G *' G@' 7%@# G % . -@ -D@ *. ' E . *@D*

>@-' -#' J.>@-' .' -B' JB.' J@ @' G %* -%' 6 -%*' *G@ ' 7 A'5# 3' 'aH
7*' *G@%@' * .7$ @%' J@ @'.- A' *G@' . @ 7 - -@ %' . '*G@%*. >' -' ; ' Q"Q' *G@' @>E@ . ' %%7@* 7-' @# D*' $A' JG DG' 7*7 @'D.-/@ %.-%*.' &7# %>' . ' G %* - *A' J@ @' . $ ##@-')'I ' 2 #' ^OH' %' >.* /@%' . '*G %' %*@E' @' 7-B-.J-' .W $ $ A' @/@ 7%' '%*@ >'%* *@%> -'. '*G@'. #' .> -' %DG.. H' . @% J'*G@'E@ '*.'JG DG'*G@'- * .- ' @W 6 .-' -#*G@'D.-%* *7* .-'. '*G@'%* *@' J @ @'@TW E.%@#' $A'*G@' D* /@'E .E 6 -# ' D @#' .-' $A' *G@' G %* -%' -#' *G.76G' G@' J %' E@ %.- A' @-# A'*.'%@>@' >.-6'*G@>!' A@*' G@'*G.76G*' *' J %'* >@'*.'DG@DB'*G@' 7 *G@ 'E .6 @%%'. ' C8< 5E ' . ' G@' E .G $ * .-' 6 -%*'&@J %G'E .< %@ A* %>' > A'G /@'$@@-'D 7%@#'$A'*G@'.$%D7 @'# %W *7 $ -D@%' -' @%* -@' @ #A'>@-* .-@#' -#' *' %@@>%'*.'G /@'$@@-'%..-' @ T@#' '-#@@#' *'@/@' J %'@-. D@#' *' @ %*' *G %' %' '- *7 ' - @ W @-D@' .>'*G@' D*'*G *'.-@' .>- - %' $ -#.-@#' G %* - *A' .'&7# %>'#7 -6'*G@'E@ %@D7* .-') 7 %' 8# ' / '^QH G.76G'*G@'*@ >%'. '*G@'@# D*' EE @#'.- A' *.' -@J'D.-/@ *%' -#'*G.76G' *' EE@ %'*G *' DD. #W -6 A'*G@'D *@DG7>@-%'J@ @'*G@6 @ *@%*'%7 @ @'*G@' A@*'*G@ @'J@ @'-7>@ .7%'/ D* >%' >.-6'*G.%@'JG.' G #' .-6'@>$ D@#' G %* - *A' G@'E .-.7-D@#' # % EE ./ '.'*G@'@>E@ .' - *7 A'*@-#@#'*.' -*@-% A'*G@'E@ %@D7* .-%' -'E ./ -D@%'JG@ @'*G@A' $ # @ #A'D.>>@-D@#' -#'*.'%E @ #'*G@>'*.' .*G@ %' JG@ @'G *G@ *.' *G@' G %* -%'G #'$@@-' %@D7 @' -'*G@'@ %*@ -'E (.'*G@'@>E @'*'J %' -' 6AE*'*G *'*G@' G %* -%'%7 @ @#'>.%*'JG DG' > A'G /@'$@@-'D 7%@#'$A'*G@' D*' *G *'*G.'@>W E@ .'G #'/ %*@#' *' >>@# *@ A' *@'*G@' E .W >7 6 *.-'. 'G %'@# D*' .'*@ $ @'J %'*G@' E .7*W $ @ B'*G *'&7# %' ' G %* -' J *@ ' -*@ E @*'W -6'*G@'E .EG@D @%'. ' - @ ' > #@'*G@' %@/@-*A' J@@B%' @TE @' J *G' *G@' *@>*G' A@ '.' @/@ 7%' -#D.-% #@ @#'*G@' #/@-*'.' -* DG %*' J %' *' G -#' @*7%' *G@' E @ @D*' -#' G %' %7DD@%%.' 7 '%G@J@#' *G@>%@ /@%'>@ D @%%'@-@>@%'.' *G@' G %* -%' JG.' J@ @'# 66@#' .>' 'E *%' .' 6AE*'*.'*G@ '* $7- ' *' @T -# ' >!6!' *G@'>.%*'-.* $ @'.'*G@'> *A %'J %'.- # %'*G@' *G@'.'7%' 6@-'JG.' J %'.- A'E @W /@-*@#' $A' ' %* * 6@>'.''G %'>.*G@ 4%' !@>' %G -6' G %' *G@ 4%' *@' G@' E .E@ *A' .' @.- # %'$@ -6'D. %D *@#' *.' *G@' >E@ '* @ W %7 A'G %' > A'J %' @#7D@#' *.' E./@ *A' @*' -.*J *G%* -# -6' *G@' E@ %@D7* .-' 6@-' J %' .J@#'*.'.E@-' '%DG.. 'JG@ @' > -A' -' D.-%@W 7@-D@'. 'G %' @ DG -6' $@D >@' G %* -%' -# %7 @ @#> *A #.>' G@'>.%* >.7%'. '*G@>' J %' .* > @- '*G@'%*. A'. 'JG.%@'> *A #.>' @%@>$ @%'*G@'J@ <B-.J-'@@-#'. '*' . .*GA' G@ 'G >@%' @' 6 /@-'$A' 7%@$ 7%' L' / ' a'bH' A' '%* -6@' -D.-%%*@-DA'JG DG' %.' EE@ %' -'*G@' DD.7-*%'. '*G@' D -'E@ %@W D7*.-' 6@-'J %' .J@#'*.' / % *'*C@>' -' E %.-' -#*.'$@'E @%@-*' *' *G@ '* ' -#'@/@-' *.' DD.>E -A' *G@>'./ .@-D@'.'*G@'>.$ -' D' *G@' E@ %@D7*.-' $@6 -' J *G' ' / . * .-'.' *C@'D@>@*@ @%' -#' ' $ #' G /@%*' *G *' . .J@#' -D @ %@#' *G@' 6@' .' *G@' E@.E @ 6 -%*' *G@' G %* -%`5 3'  .  *  %'  '  )'  '*  "  '@  )  '&  '  1  '  '  1 '  ' *  '  '  K  )'  '  -'*G@' %E -6' .'  ' Q"M' 7-#@ '  -7%'  *G@' E .D7  *.  ' JG.' G #'  %%7>@#' *G@' 6./@`-< >@-*' .-' *G@' #@ *G' . ' *G@' E .D.-%7 ' %7 @ @#' *G *' !>.7%' 6 .7E' . '> *A %' >.-6' JG.>' *(@ E@*7 ' %' *G@'>.%*'D.-%E D7.7%' @*' G@ @' 6 -' J@'!-#' *G@'% >@' -D.-% %*@-DA' %' *' @TW -# ' E@ D.-%' J@ @' .J@#'*.' / % *' *G@' >W E %.-@#' G %' -%'7->. @%*@#'*.' @/ *@'*G@ ' %7 @ -6%' -#@/@-'*.'E .D7 @'*G@ ' @>./ '*.' '$@**@'E `*'.'*G@'E %.-' -' ; 'Q"b'. ' Q"F' 7-#@'*G@'> #@'6./@ ->@-*'. '&7 7%' %E@ '*G.'E@ %@D7*..-'%@@>%'*.'G /@'$ *@#' *@' 6 -6' .'*G .@'A@ %'5 Q') #'QH' .'E@ .7%' J %' *G@'E.%*.-' '*+@' G %* -%'*G *' > -A'%.76G*' @ 76@'-' 6G !'JG @'.*G@ %'* @#'*.'@%D E@' $A' $ $ -6'*G@' .> -' D %' -#' -'%.>@'D %@%' *G@' G>* -'D.:->7-*A! %' 'JG. @'%@@>%'*.'G /@' #.-@'%.' G@%@ %7$*@ 76@%' J@ 4@' @6 #@#' J *G' %D. -' -#' $G. @-D@'$A'*G@' >. @'@-*G7% %*D' G %* -%'$7*'G.'* D@' %'*.'$@' .7-#'. '*G@' $@ *D'%.'-.*. .7%' -' *@'E@ %@D7*.-%'JG.' E.D7 @#'$A' 'E A>@-*' 'D@ * D @'*G@*'*G@A' G #'D.>E @#'J *G' *G@' @ 7 @>@-*%'.'*G@' J' G %' $ *@>@-*' %@@>%'*.'G /@' D.-*-7@#' *' -@ '*G@'D.%@'.'*@' @ 6-'$7*' -' ; 'QA"' -#' Q^A' *G@' E@ %@D7*.-' $.B@'.7*' 6 -' -' *%' %G E@%*' *$ >' 7-#@'*G@'E .D.-%7' D E7 'JG@-' *' %.' @T*@-#@#'*.' 9 7 *- ' G@ @' G.J@/@ 3'*G@'%J. #'J %'*G@' -%* 7>@-*'. '@T@W D7*.-'JG %*'*G@'D 7@' D E7 '$7 -*'G %'/ D* >%' /@'.' 7-6'*G@>'*.'*G@'J #' $@ %*%'. '*G@' >EG *G@ * @` '*G@' E@ %@ G* -%' -'.*G@'E *%'.'*G@' @>E @'J@'G /@'.-A' @J' %. *@#' -.* D@%' G@' 6@# @-@7%' -#'*G@' @ 7 @>@-*%'.'*G@' J' G %' $ *@>@-*' %@@>%' *.'G *'*G@A' G #'D.>E @#'J *G' *G@' @ 7 @>@-*%'.'*G@' J' -@ '*G@'D.%@'.

*@ %. '*G@ DG7 DG %@@>'*.' G @ G@@ ' @T@D7*@#(> -A' B@ @ *7 -' -# 6@-' JG.' > 6G*
G @ $@@-' *G.76G*' D@ * -' D* >%' J@ @ 7-> .W
@%*@#' -# *G@ @%. 7* .-' J *G' JG DG' *G@ > W
*A %' $. @ *G@ '%7 @ -6% J %*G@ D 7%@ . '> -A'
D.-/@ %.-%' j G@ 7*G. *@% @ ' .' 6@-@ '
G %*. A'*G@ @E*.>@ . ' .-' %% 7%' TT '^a<
TT/ (@ .# -' 'N< (*G@ /@%. ' @ @ 7%'
@%D@-- 7%' -# $ --% '*G@ -6-%*B- %*. A(
@>.-*' 7' ($$.-'D' b' F(. '*G@
E@ %@D7*.-% -' 6@-@ -%' ' ' ^<^Q(
@>.-*' ' ' (@%' -'(/ ' '
' " .' ^ O 'QOM(.'*G *' -' D ' -'
E *D7 ' @ *7 -' 47. 1 9' O' ,'
'9' O'? '9' O' ' 7. '9' O'A 1 '9' O'
6 ' 0 '9' 7$#' ' ! 'T 'Qa^H
_I H]

' ')QH' ' ' : <'
A' @>E@ . ' J % $. -' *' @ ' @ @ ' -'
A '.' D*.$@ '%* 'Q"b) >E # 7%H. ' '
Q" ') @ .# -H' I. ' -' DD.7-*'. 'G% > A' ''
C $ * ' B@ G >'G@ J % > #@ -' DG #W
G..# 'E @%*' . '*G@ 7-' *' >@% ' -# JG@-'G%
D.7% -'$@D >@ @>E@ . 'G@ -# G% >.*G!' &7 '
9 > @ ' DD.>E - @#' G >' *.' .>@' 9 > @ '
*..B' *G@ 7*>.%*' E -% *.' @#7D *@ G@'%.-' -#
.' E @%@ /@ G >' 7-D.- > - *@# $A' *G@' >.-W
%* .7% @TD@%%@% . 'G% D.7% -' *@ 'G / -6' $@@-'
D @ *@# @% ' $A' *G@' @>E@ . ' -' 3' QQ^'.-'
G@' ^%' I@$ 7 A' -'*G@' . .J -6' A@ ') -*.-H
G@ $@D >@'@>E@ . ' .-' *G@ #@ *G' . ' 6 $ 7%
-# G% >.*G@ ' . @>% *'G@ G -#% . '*G@ -# 6W
- -*%. # @ A' @ -6' %@-' *'*G@ >.%*' -.*' A@*'
%@/@-*@@-' *G@' #> - %* *.-' . ' % @-*@#
J *G' G% >.*G@ ' -# 6 -#>.*G@ '&7 '9 > @ '
-# &7 '9 @% '*G@' **@'.' JG.>'#.J-'*.' G@ '
#@ *G' JG DG' *..B' E D@ $.7*' T' QQb' @- g!@#
*G@ 6 @ *@' %G @ .' E.J@ ' '-#@' *G@>' *G@
DG @' > - %*@' . ' *G@' @6@-*' J % *G@ >.7%
7 %*' ' E -' JG.%@ EE. -*>@-*' EE@ % *.'
G /@ $@@-' #7@ *.' 9 @% 4% - 7@-D@' *G.76G'
9 > @ ' *@ J #%' D,7 !%D@# -' *') ! j!'b"H'
@ J % %% %*@# $A' ' D.7-D ' . ' -.*' @%% IG -'
%@/@-*A' >@>$@ %' . ' JG.>' .>' % T*@@,' *.'
*J@-*A' JG.' J@ @ @>-@-*' 7 %*%' . >@# %. *'
. ' --@' D $ -@*')D.>E @ @ .# -' / ' ? *G
>E' ^bH' .' %@E *@ D.>> **@@% . ' *G %
D.7-D ' J % @ @ @# *G@ $7% -@%% . '*G@' # @ @-*'
#@E *>@-%' . 'G@ %* *@
G@ %*' @*@E' . '*G@' -@J' #> - %* *.-' J %'
*.' @/@ %@ *G@' D*%' . ' 6 $ 7%' G@' - 6@%'
. '*G@' 6.#% JG DG' G@ G # D. @D*@#' *' !.>@' .>'
' E *%' . ' *G@ @>E @ J @ @' @%*. @# *.' *G@ '
. >@' %G -@%' G@ D @ *7 @%' . ' & 6 $ 7%'
J @ @' 4@>#/@# .>'*G@' . D@% *G@A' G ! '.$* -@#
$A' # %6 D@ 7' >@ -%' G@ %@- *@' ' B- 6G*%'
*G@' * $@%' -# *G@ >A' J @ @ E7 6@# . ' *G@
- >.7% E@ %.-% J *G' JG.>'*G@A' G # ' @#
$A' *G@' *@ @>E@ . ' .*' .- A' J % *G@' E D@'
D @ @# . ' *G@ / @' %%.D *@%' . ' 6 $ 7%' -#
G@' > - %@ % . ' G % / D@% $7*' *G@ >E@ '@%* W
$ %G>@-*' J % @#7D@# % .J' % E.%% $ @
G@' E @*. -% -# *G@' >A' -'6@-@ '# #
-.*' @ % A' D 7 @%D@ -' *G@@ @ .>% ' .$ $ A'
-' . #@' *.' DG@DB' *G@ ' >7*-.7% %E *' *G@ '
E @ @D*% I / -7% -# G @%*7% J @ @ @>./@#
-# E7*' *.' #@ *G' -# ' E -' J % > #@ %. @'
E @ @D*' -' *G@ '%*@ #' -@@1*.>E @ J ' G@J'
*G@' *@*-E@' . ' *G@' E @*. -% ' I .>' %.>@'
* -6' D 7%@' .*' $ .B@ .7*' $@*J@@-'*G@>' -#
G@' E@.E @' JG DG' %@# . ' *G @@' # A%' G@

%. # @ %' 6@** -6' *G@' J @ %*' Z ' *' %@*' F @' *.' *G@'
D *A' -# *G7% DG@DB@# *G@ ' %% -*%' G@A'
D.7 # -.*' @-#7 @*G@ >' 7 @'. ' ' E -' @/@ '
* >@' G@ G #*.' * B@ @ 76@' -' *G@ E D@' -#
J % % /@# J *G' # D7 *A' $A' *G@ @>E@ . ' .>'
*G@ ' 7 A' *' %*' E .$ $ A' -' 'QQ '$@ J %'
B @# $A' *G@' %. # @ %' -' *G@ E @%@-D@' . ' @TW
-#@' -# G % >.*G@ ' JG.' @ *' *G@>%@ @% .'
>7DG' Z*' *G@ >@ DA' . '*G@' >A' *G *' J % .- A'
$A' ' %* * 6@>' *G@A' J @ @' $@ *.' E7- %G' *G@
-6@ #@
G .76G.7*' *G@ @>E @' *G@' % >@ -%7$. # - *@
%E *' E @/ @#' G@' * ..E%' -' @%.E.* > '
>7* - @# B%#' B @#' *G@ ' D.>> -#@' I / 7%
@ DD.-' G@ G %*. -' .-' $A' $ %' >' 7 @
-' I --.- '$ # @TD *@#' *G@ G * @#' . ' *G@ E @<
*. .% *.' %7DG' '#@6 @@' *G@ *' @: -#@*' J %
/@-'*.' *G@ G7> * -6' @TE@# @-*' . ' @ 7@%* -6'
G >'-.*' *.' D.>@' *.' .>@ #7 -6' G %D.-%7 %G E
G %%E *' . ' >7* -A' J % *G@' >. @ # -6@ .7%
% *G@' @ 6-' . ' @T -#@' J *-@%%@# *G@' @%*. W
*.-' . ' *G@' @ % -' E.J@ < G@ @ % -% - -#@'
* T@ T@%' @/. *@# 6 -%*' *G@' *G -%' -'
*G @@ 6 @ *' $ *' @%' -' . ' @' . ' ?G DG' *G@' *G -'
B -6' * $ --%' @ ' G@ D.>E @*@ A' $ .B@' *G@ '
E.J@ ' -# $A' *G@' >.%*' @T* . # - A' @/ /'
@D. #@# -' G %*. A' @<@%* $ %G@# *G@< B -6#.>'
. ' 7% -' ' QQ$' %' G@ ' . ' *G@ -D @-*'
>.- DGA' G@ D >@# *.' $@ @-*' *@# *.' ' *G@'
% *D' E ./ -D@%' . ' .>@' 7DG' E @*@-% . -%'
- *7 A' E .#7D@# ' J ' *' *G@ @-# ' 8 7'
QM^' . '*G@ $@6 -- -6' . '8 7' QMQ' *G@ @>E@ .'
DD.>E - @# $A' G % >.*G@ ' @ *' .>@' *.' * B@
G@ @ # 6 -%' *G@ @ % -%' @ ? % #@* -@#
. '%.>@' * >@' *' -* .DG' $A' *G@' %@# * .7% %* *@
. '*G@' >A' -@ @6 .-' . J -6' *G@' @T >E@
. '&7 7% @% ' G@ @#7D@# *.' .$@# @-D@' $A'
@%% -6' *G@' %. # @ % % ,7 *@%' -# #-!$ 7#<
-6' *' G@ DD.7-%' . '*G@' J ' @ @D.-D W
$@' DD. # -6' *.' >E # 7' -# *G@' %E@@DG' .'
@T -#@' G@ @E. *%' G@' / - 7 %G@# * T@ T@%'
J *G' G@ /A' .%% -# D.- 7@ @# 9@%.E.* > '
G@ DD.7-*' . ' @ .# -' JG.' 6 /@% ' >. @
#@* @#- *' /@' %*.* A'# @ @-*' DD. # -6'
*.' G >'*G@ E -' .' D >E 6-' J % -' -/ % .-'$A'
*G @@ D.>$ -@# > @%' *G@ %*' > DG -6' .-'
9@# '*G .76G' >@- '*G@' %@D.-# -/ # -6'*G@'
D.7-* A'-@ '*G@' >.7*G%' . '*G@ EG *@% -#
6 %' JG @' *G@ D@-* @' 7-#@' *G@' @>E@ . ' -'
E@ %.-' J % *.' %7EE. *' *G@ .*G@ ' *J.' -# '
*G @@ J @ @' *.' 7- *@' *' -' EE. -*@# @-#@%/.7%'
G@ @T@D7* .-' G.J@/@ ' J % 7-@ 7 '*.' *G@ D.-W
D@E*.-' G@ -. *G@ -' >A' -#@@# #/ -D@#
-*.' 9@# ' -# 6 -@# D.-%#@ $@ #/ -* 6@%'
$7*' -' *%' @* @ *' -' J -*@' *G .76G' *G@ W
>@- -' >.7-* -% *' %7 @ @# *@ $ A' .>'
D. #' @6 @D* -6' *%' >./@>@-*%* T@ T@%
D.-D@-* *@# G % .D@% 6 -%* *G@ %.7*G@ -'
>A'%7 .7-#@# *' -# #@%* .A@# *'*G.76G' *G@
%. # @ % .76G* $ /@ A' -# *G.76G' *G@ @ % -'
.%% J % % 6 @ *' % *G *' .'*G@ .> -%' G %
% %*@' J % #7@*.'*G@ - D* / *A' .' *G@ D@-* '
>A' JG DG' %G.7 # G @ #/ -D@# -' %7EE. ('
$7*' *G@ @>E@ . '@*G@' .>' -@%%' D.J >D@'
. 'A @ # -6' *.' $ %.*G@ % @ %' G # G *@#.-'
*G@' . #' G7% D./@ @# J *G' # %6 D@ G@ @*7 -@#
.' - .DG' J *G' *G@ @>- -*' . 'G % * ..E%' G@
@ % -% G # G.J@/@ '%7 @ @# %.' >7DG *G *' *G@A'
B@E*' 7 @*' . ' *G @@ . ' .-*' A@ %' -# *G7%
. J@# @T -#@' *.' @*7 -' *.' 7 .E@' JG@ @
G@ J % %7>>.-@# $A' -@J% . '*G@ >./@>@-*% . '
*G@ @ > -% .-' *G@ G -@ -# -7G@< *@ 'MN

* *> EG' *' .>@' .-' @E*@>$@'QM*$H 'QMM') -*.-H' $@' E .D@@#@#* *.' *G@ G-@ .-* @ ' JG@ @G@ J % -'B'G%*@-*-@ ' 9 A@-D@' *' *G@ $@6 - - -6'. ' E' QMM') -*.-H' $A' *G@ >7* -.7% %. # @ A' G % >.*G@' E@ %G -6' .-6' J *G'G >' ?G@*G@'G%%7DD@%%. ' 9 > -'G # -A' G -# -' G % #@ *G' -# JG@*G@' G@ G # E @/ .7% A' $@@-'% 7*@## @>E@ . ' %7-D@ * - G7% E@ %G@## *G@' >.%*/ *7.7% . ' *G@ @J`` E@ . %')@TD@E*' -*.- -7% -# 9' 7 @ 7%H JG.' G # .DD7E @## *G@' *G .-@' EE @-*A'G % .-A' 7 *%' J@ @' -'@TD@%% /@ #@ @ @-D@ *.'G % >.*G@ ' -# 'D@ * -' J -* '@-@ 6A' -' G % E / *@ G $ *%' G@ J % 76 !'*@>E@ *@' -# DG %*@(@ J % .-# . ' @ # -6'E @ @ -6 @@B *.' * -' 7*G. %' % /.7 *@ J. B% ?@ @*G@ d' @E7$W D'e' . *.' -# *G@ d' @ D %e' -# d' @ @E7$ D 'e'. ' D@ . ' @ J % %.' .-# . ' 6 ' -# . D@' @ J % D 7 -*@## J *G' 6@.>@* A' J % $@ *.' E -*' -# D.7 # % -6' -# E A'.-' / .7% -%* 7>@-*%' G.76G' G@ **. >@## *G@' *@>E@% @67 A' -# / % *@## *G@ E*.' @/@ A' %@/@-*G # A' -# *G.76G' G@ @$7 * -# #. -@# *G@ %G -@%. ' / .7%#@ * @%'A@*' $A' D7 .7% -* g#E * .-' . ' .>* %>' *G@ .$ @D*% . 'G % E@D7W '/@-@ * .-' J@ @'-.*' *G@ 6.#% '*G@ / .7% E.E7 ' @ 6 .-% '$7* #@ @# G@ .@% -# >@-' G@ E / *@ DG E@' -' JG DG' G@ A . >@## G% #@/.*.-% @/@ A' >. - 6'D.-* -@# -.' > 6@% . ' 6.#% '$7* %* *7@% . 'D -.- %@# >@-' G@ @ J@ @ $7-# *G@ $@%* . 'G % E @##D@%%. % ' @T -#@ * *G@' DG' @ *' JG.' > 6G* $@ D @# G % E *.-' % -* ' EG@7%' E. .- 7% . ' A - ' $ G >' -# G %*' -' ' %> @' DG E@' J@ @ > 6@% . ' DG @%' 6 'JG.>' *G@ @>E@ . '7%@# *.' D ' *G@ *.' . 'E.!% ' D@ . ' -# .*G@ '6 @ * >@-' .>' G % >.*G@ 4% -*@ D.7 %@ J *G' 6@-') -%' ' / ' Q^H G@ J.7 # - *7 A' G /@ $@**@' >@ -% . ' @ - -6 *G@ #.D* -@% -# E D* D@% . ' G %* -*A' *G -' -A' . 'G % E @#@W D@%%. %' * % % # -#@@# *G * G@ D. -*@>E *@# @ @D* -6 ' *@>E@ *.' G-%* -# E D -6 >' >.-6 *G@ 6.#% ' * -A' *@' *G.76G' G@ # # - .* 6 /@ G %* -*A'*G@ %* *7% . ' ' ' A@* *G@ G %* -% #7 -6'G % @ 6-' @- .A@# ' # ' *. @ * .-' -' *G@ >.7% % * $@*J@@-' *G@ 67 # . 'D..B% -# *G@ G %* -% . ' *G@ E.%%@%% .-' . ' 'E @D@ . ' -#' JG DG' DD. # -6 *.' * # * .-' %*G@ % *@ . ' ' 9 ' -' %*@/@ @' G@ #@D #@# -' /.7 ' . *G@ **@ ' .-' *G@ $. # 6 .7-#' *G * * J % $@**@ ' *G * .# %G.7 # $@ J . %G EE@#*G@ @ 7-#@ ' JG *@/@ ' . >' *G -' *G * * %G.7 # $@ 6 /@-' *.' *G@ D..B% ' G % #@D % .-' >E @% 'D@ * -' @D.6- * .-' . ' *G@ 6G* . ' *G@ G %* -% % %7DG' *.' G. # E .E@ *A' JG DG' % %.' >E @# $A' *G@ @. ' %*7% ' # ' . ' ^' MN^] .-% %*@-* A' J *G'% G % *' % -' *G@ @ 6-' . ' @T -#@ ' *G * @# D@% %@* E * . ' G %* -' J. %G E' $@6 -' *.' EE@ Y * -A' *@ -' %.>@ E *% . ' *G@ @>E @)D.>E @ *G@ @**@ ' . ' I . -' *.' AE -') -' 9 6-@ ' * ' 6 ' ' ^^FMH J *G' 6@-' . ' Q ' ' ' [O') 7.*@# -' ') + / ' QMM' -' 9 6-@ ' 6 + & 'T ' ^bMNHH' ' . >' . ' *G@ 6. #@-' 7 @ . ' G %* -' >. *A') .' -.* #.' *.' -.*G@ ' JG * A. 7' J. 7 # -.* G /@ #.-@ *.' A. 7 %@ H J % %.' #> @# $A' *G@ @ > ! . ' *G * G@ D 7%@# * *.' $@ -%D $@# .E' *G@ E@#ED@ -# .*G@ '$7 # -6% `

B' ')' ' ' + ' ' ' ' ' ' ' ' ' 'E ' ;A ' ,O<+ ' ! ' ' ' ' '& ' '

' 'D7 .7% -@D#.*@ .' >E # 7%) aaH %G@ J % * .-D@ *G@ @>E@ . 4% D 7 -* -D@ J *G' G %W * -' 7% 6@% -# *G@ -* 7 *A' . ' *G@' E D* D@ . ' E7$ %G -6' *.')G@ D.-6 @6 * .-' *G@' -> @% . ' *G.%@ JG.' %.76G* . # - * .-' -' > * * .-' . ' *G % D7%*.>' *G@ @>E@ . ' D 7%@# *G@' - >@% . ' E@ %.-% G@ J ' $.7* *.' EE. -* *.' $@ E7$ %G@## $@ . @G -# *.' *G@ E@.E @' JG.' J@ <@ @TG. *@# ' *G@A' $ # -A' DG <6@ 6 -%* *G@>' *.' D.>@ . W J # -# E ./@ * ' * -6@ *.' % A' -' *@ ' * # * .-' *G@ @>E@ . ' JG.>' ' *G@ 7*G. * @% JG.' J .*@ -@ ' G % * >@ @E @%@-* % ' @-#' - A' >.%* 'D.-/@ *' *.' G > - *A' JG.%@ G E@' D.-* -@# -' > 6@ . ' G %* -%) 7% ' ' / ' Q H ' EE@ % % 'D 7@' E@ %@D7*. ' * % %>@# *G * E.E@ %*7% J *G' > -A' D.>E - .-%' *' @D ' -# G@ ' D.> #@% ' E.E@ ' $ -' ' -# > -A' .*G@ % %7 @ @# -' G % @ 6-' -# *G * G@ E@ %.- A' *..B' E * -' *G@ ' > *A #.>' -' *G@' .*G@' G -#' -.' *G@ ' . ' *G@ *G #' .7 *G ' . ' *G' D@-*7 @%' B-. J% -A@ *G -6' . ' %7DG' ' E@ %@D7* .-' $7* *G@A' ' .-' *G@ D.-* A' 6 @@ -' @E *@%@-* -6' *G@ @ 6-' . ' @T -#@ ' %'&3@ .# . 'E@ D@' I > - -' -' *G@ $./@ E %% 6@ *@%* @%' *G * $@ . @ *G@ E@ %@W D7* .-' . ' 9 T > -' *G@ DG7 DG' G # @- .A@# ' .-6' E@ D@' -' B@ > --@ ' 7 E D 7% @/@ -%*) ' MQ' -' * ' ' TT' aaOH' -D 7#@% *G@ @ 6-' . ' @T -#@ ' -' *G@ .-6' E@ D@ *G * %*@# .>' *G@ @ 6-' . ' @E* > 7% C/@ 7%' *.' *G * . ' @D 7% ' $ .B@-' . - A' $A' *G@ E@ %@D7* .-' . ' 9 T > -' 6 -%* *G %> %%. '*@%* > .-A'D -'$@'%@*.- A' *G@ @/ #@-D@ . ' *@ 7*G. %%7DG' % @#@' #.' -# '%7 # -# > 7*G@7*' D' D*% . ' 9 *A % ' *G % G@ @ 6-' * ' @D ' -# G@ ' D.>E - .-%' @ E D@# $A' .*G@ ' DD.7-*% -' *G@ @ 6-%' . ' 9 ' 7 @ 7% . ' .D @* - ' # ')^H]' *G@%@ > *A % @ 6 /@-' 7E' $A' @ > . -* J *G' *G@ @TD@E* .-' . ' %*7% ' % DG @ ' 6 .7-#' . ' D. -% #@ -6' G > ' > *A ' %' *G * -' *G@ 0 7 @ ' ' J **@-' -' ; ' MMa') -' * ' 'DTT/ ' ^QMH ' %*7% % >@-* . -@# % > *A @# .-' D*.$@ ' ^a*G ' *G@ # A' .-' JG DG' *G@ E.E@ % D. > >@ >. *@#' #E% 7% ' G. J@ /@ ' 6 .1 ' 0 ' ' ' ^OO ' H ' D7*@ A' D. -@D*7 @% *G * *G % -.* D@ #.@% -.* @ @ ' *.' *G@ > *A #.>' $7* *.' *G@' D. -@%% .-' . ' %*7% $@ . @ I7%D -7% >@-* . -@# $A' EE.< A*7% 1?# ' . ' ' E' MN"] ' % 7E' *.' *G@ @D -' E@ %@D7* .-' *G@ J. # > *A ' J % %* ' 7%@# -' *G@ J #@ ' %@-%@ ' ? @' > A' *G@ @ . @ D.-W D 7#@ *G * ' *G@%@ DD.7-*% . ' E@ %@D7* .-% -# > *A #.>% ' JG DG' @ %.' -D.-% %*@-* J *G' JG * % B-. J-' . ' *G@ DG D*@ ' . ' *G@ @>E@ . ' -# JG DG' @ E %%@# ./@ ' -' % @-D@ $A' ' *G@ 7*G. % JG.' /@# . ' >. @ *G -' *J.' D@-*7 @% *@ J #%' @ D* .-% . ' ' *@ ' # *@') .-' %% 7%' TTT (@ .# -' / (>E # 7%(@>.-*' >E' ' ^bO ' ' ' QM"' 905.' 97 @ ' ' 0 P ' ; ' O ' ' ' P g 9 7DG@ ' O ' 8 7 ' 4. 3 ' ' Q' . @%' > ' O 0 ' " .' ^ OO H ,I ']

') H -# ' 7%@$ 7%) ' ' /' QNH G / -6' 7.*@# *G@ DD.7-* 6 /@-' $A' @- @7% . ' * -' -# *G@ -D * *@%' E .W D@@#% *.' % A' *G * % .>@ & ** @ * >@ *@ ' * -' *G@%@ G@ @* D% G # . ' *G@ ' @ #@' .-@' @/@ 7%' .>' JG.>' *G@A' .$* -@# *G@' - >@ @/@ -%\ @ % A% *G * <*G@A' 7%@# *G@' J ' *G@ E .EG@*%

-# *G@ 6.%E@ %' $7*' E7*' *G@ ' . J -' .*@ E @* <' * . -% .-' *G@ % D @# J * - 6%(-# *G *' *G@A' $ %EG@ > @# 7' *G@ E.%* @' -# @ @D*@# $.*G' G % E %* @% -# *G@ $. . B' . ' *G@ D*%' . ' *G@ E.%* @%' G % #@%D E* .-' J .7 # @ # 7% *.' *G - B' . ' *G@%@ @/@ -% % -' $. - *@ %@D* ' %@D*' . ' @/@ -% % #@%D $@#' $A' E EG - 7% ' abH' JG DG' @TD@E*' *G@ @ *7 @ . ' -D < * % >' G % ** @' -'D. > > . -' J *G' *G@ %@D*' #@%D $@# $A' 7%@$ 7% ' E EG - 7% @/ #@ -* A' G # -.*' .7 -# *G % %@D* #@%D $@# -' -A'E @/ .7% * @ * %@ . -' G@ @% @%' . ' G@ % 7 - D@ * -' -' JG *' E D@ -' G % %*' *' .76G*' *.' D. > @' +. ' #. @% G@ #@%D $@ *G@ %@D*' .> ' E@ %. - ' B - . J @#6@' . ' G@ D. -W D 7#@% G % DD. 7 - *' J *G' -' @TE @%% . -' . ' #. 7$*' JG@*G@ ' -A' @> -% . ' *G@ %@D*' J @ @ %* ' %7 W / / - 6' -' G % # A' % #@%D E* . -' JG@ - D@W %. @/@ ' #@ /@#' -# D *@%' ' G@ @%A' . ' *G@ EG *@ ' > A' *' * 76G*' *G@ @T %*@ - D@ . ' ' 6 . .# .# # J @ -6' -' *G@ G 6G@%*' G@ /@ - ' G7*' *G *' *G@ > *@ ' @ * . -' J % - . *' H' J . B' $7*' *G *' . ' D@ * -' - D E * @%' -# . J @ %' G@ #@/ ' *' J % % #' J % *G@ %. -' . ' *G@ 6 @ *' DG. - ' *. ' JG. > ' %. > @ 6 /@ ' *G@ - > @ . ' # $. *G' . *G@ % . ' $. *$' G@A' % # *G *' J . > -' J % > #@ $A' * -' (-# *G *' *G. %@ JG. ' > @# # # *G@ J . B' . ' * -' -#@@# *G@A' * 76G*' *G *' . - A' G ' , > -' . > ' *G@ - /@ ' 7EJ #% ' J % .#% ' J . B' (G % . J @ ' E *% G # $@@ -' > #@ $A' *G@ #@/ ' G % *G@. @* D ' 7%* D * . -' . ' $%* - @ - D@ . > ' > 6@ *G@A' G # -' D. > > . -' J *G' . *G@ ' -. %* D' %@D*%) @ - ' TT / ' QH ' 7* *G@A' 7%* @# *G@ ' $%* - @ - D@ . > ' J - @ $A' ' > A*G ' . ' JG DG' J @ #. ' - .*' @ # @ %@JG@ @ ' *G *' *G@ / - @ G # %E 7 - 6' . > ' D - ' - *@ D. 7 %@ $@*J @@ -' *G@ %@ E@ -*' 7# *G@ @ *G(-# *G@A' E @*@ - #@# *. ' # %D. / @ ' - '*G@ . > ' . ' *G@ E - *' -# . ' *% 7 *' * D@% . ' *% %@ E@ -*' . 6 - ' G. 76G' *G@ %@D*' #@%D $@# $A' E EG - 7% G % - * @% J *G' *G. %@ D @# EG *@%' *G@A' E - A' G@ # *G@' %@ E@ - *' -' - . ' G. - . 7 ' G7*' @6 #@# *' % ' *AE@' . ' *G@' @/ ' E - D E @ *' > A' @ %. - $ A' $@' #. 7$*@#' JG@*G@ ' *G@ @ @ A' J % -' -D * *@*@ DG@ ' - >@# @/@ 7%' . ' JG@*G@ ' %@D*% # # - . *' > @ @ A' 6@*' *G@' * - ' - >@ . ' %@/@ -% . > ' *G@ 7%*@ *A' . ' *G@ ' 7 @' . ' @/@ -% . > ' *G@ 7%*@ *A' . ' *G@ ' 7 @' . ' @' _ ']

& ')aH' D*' QQ' E @%*' . ' @ D @ ' -# > *A ' J *G' *' G E' $ %G. E' . ' *G *' D *A ' 7 - #@ ' ' > 6 %* *@ - >@# &7%* - 7%' %7 @ W -6%' @' - *@#' -' D*%' . ' G E' -' 7 - *%% ' # ' $ # ' ') MH] ' _ ' ']

' ')FH' I ' ' ' ' DG. %@ -' @% ' *' D. > @# ' -' M" b' $A' . D @W * -' (' # @# % 767%* %' -' E ' M" O' -*. -4% ' 8 7 ' M" b<M" O' [- ' ; ' O' ' ' ' _ ' ']

' ')FH ' ' D. @%E. -#@ -*' . ' D* -< * 7%' *. ' JG. > ' G@ ## @%%@# * J . ' $. . B%. ' G % @E %W * @%' &@ . > @ > @ - * . -% ' > . -6' @DD @% %* D ' J *@ % . -@ 7 7% @/@ 7%' ' E - #' -# ' > @ > $@ ' ' *G@ % > @ > A' + ' . ' ' E' F^b] ') @ @ ' ' b" O' ' MaO H _ ' ']

' ')OH ' ' $ %G. E' . ' /@ - - ' G@ . -@' D@ * -' D* $. 7* G > ' % *G * G@ *W *@ -#@# -# %7$%D $@# *G@ #@D @@% . ' *G@' D. 7 - D ' . ' # D ' ; ' MaM' . ' Maa ') ' A R ' ' ^a ' -' 9 6 - @ ' * ' ' ' FaM H @@

%. ' 6 - @ 7%' : G ' * ' -' * ' ' D/ ' aN^' ' 7 ' ' ' 1 ' Q M ' -# 4 4 ' ' S ' @G ' ' ONH _ I '

' ') H ' ' * $7 - @ . ' *G@ D *A' . ' @7*G@ . E . % -' @%* -@ ' @ J % ' 7D @< -' -# % ' > @ - * G - @# -' *G@ / .. ' * ' . ' I 7%* - 7% -# 9 D@ - 7%') 9 6 - @ ' * ' ' T ' Q H' _ I * % " ' 1KK I G' H # == 1K I G _ ' ']

' ') NH ' ' DG. @E %D. E7% -# J *- @%% *. ' *G@ %7 $%D E* . -' . ' -%* *G 7% EE@ - #@# * . ' *G@ D. - @%% . -' # J -' 7E' $A' *' % ' *@ ' * % A' G@. #. *7% . ' D. E. %') % ' 7 ' MJU I' H : * ' . ' ' E' QNQ] ' H - * ' 1V I X' H + $; G H O ' + ' " G

' ')^" H ' ' $ -# $7*DG@ ' . ' 9 - ' JG. %@ @%*. * . -' *. ' % 6G*' *' > $. %@ #@D @%' *. ' G /@ $@@ -' @ @D*@# $A' *. 7DG - 6' *G@ @ D% . ' *' @ / % 7%' @@ O $) ? * ') ^H ' . ' ' E' FFF' JG@ @ *G % D %@ % # %D 7%%@#' _ ' ']

' ') ^ H ' ' $ %G. E' . ' . 7*G@ -' * A' *. ' JG. > ' . -@ ' . *' > $. %@% @**@ %') T H' J % ' J **@ -' H $ ' . ' ' E' N ^] @ > A' E . $ $ A' $@ #@ -* @# J *G' *' @/@ 7%' $ %G. E' . ' E @%' c& ' "]

" - % - : ! "' 1MJI' " ' + ! "' 1 - ; * I ' @ G E% #@ -* D ' ? *G' *G@ G@*. D -' > @ -W * . -@# -' *G@ %7$%D E* . -' . ' *G@ D. #' I . ' . ' E7 @ 7%' % *@ DG -6' *' . > @ -' *G@' A@ ' * ' MNb' @ % *G@ 7*G. ' . ' ' G %* -' #A ' -' %D @E # > @* @' 7E. -' *G@ %7$ @D*' . ' ' 6 @ *' D ** @<E 67@ (E. %% $ A' *G *' > @ - * . -@# $A' *< >$. %@ ' ' 8 ' T ' ^" H ' G % E 67@ ' . DD7 @# $. 7*' 8 7 ' MOF ' JG DG' D*' * . 6@*G@ ' J *G' *G@ # *@ %% 6 - @# . ' -#@ @DG 7%%*@ DG -6' -# *G@ E. %% $ *A' *G *' G@ J %*G@ D. @%E. -W #@ -*' . ' *' 7 - ' ' . ' 7 ' Q ' FH ' J . 7 # T' *G@ # *@ . ' *G@ E. @ > ' *. ' *G@ @ -# . ' *G@ a*G' . ' $@6 - - -6' . ' *G@ b*G' D *- A' G@ E. @ > ' *%@ ' JG DG' % @ - * * @# d # ' > . * $7% $. 7 - e' % J **@ -' J *G' %. > @ * %*@ -# ' 6 . .#' #@ ' . ' / 6 . 7 ' *' @E @%@ - *% D@ * -' G@ #%> @ - Y ' EE @ - *A' 7 * - % Y # %D 7%% -6' *G@ ' . W *7 - @%% -' *G@ 6@ - @ D* . - ' -@ . ' *G@ > ' %%@ *% *G *' G % G@ #% G /@ $@@ -' E . *@D *@# $A' *G@ % 6 - ' . ' *G@ . %%' -# $A' G % @ J E' $@ @ ' - ' G %*' G@ . *G@ % @%. /@ *. ' #) ! *' ' @ 6 . -' JG DG' DD. # - 6' *. ' G % DD. 7 - *' % *' . - D@ E . * $ @ -# @ %A' G@ 6. @ > ' G % $@@ -' . *@ -' @# *@#I %*' $A' *G. @7%' %' ^b F' *' %*. ' $@ . 7 - # -' ? @ - %#. ' * ' ' ' (9 6 - @ ' T T') /@ ' ' ' QN " ($@ *' & ' T ' FQF ' 6 , ' (I $ D 7%' . ' & ' T ' FQF ' Q - # @# (@7 @ ' /. ' H' H - ; . (! " G " ' 8 ' $ # _ ']

' ') ^MH ' E @%$A*@ ' . ' . -%* -* . - E @ ' JG. ' -' a" M' DD. > E - @# O ') MQH ' -# *G@ @%*' . ' G A%. %* . > 4% #@E7* * . -' *. ' *G@ %A - . # . ' *G@ . B') #' ' D' Q' -' * ' & ' T / ' ' NH ' _]

* 2 / 2 X *') ^aH ' $ %G. E' ' > ** - > ' ' $ ' ## @%%@# $A' E. E@ - - . D@ -*') - - .< D@ -* ' 7 ' M ' -' 9 6 - @ ' * ' ' T ' F" b H _ I]

' ') ^ H ' $ %G. E' . ' ? ' JG. %@ - @D@ J % D @# . ' / ' $ $ -%' 6 ' TUV ' $7*' @%*. @#) 76' 7 ' WWW ' X$ ' % ' - ']

J *G' JG. >' G@ @TDG -6@# @**@ %' -# @-# A' >@%% 6@% / O' M^' N' -# MQ' ^H(' -# JG@-' -6-%* -D' J .*@'*.' A>E %!'*G@'$! @ ' . ' *G@ @**@ ' ' E @%$A*@' . ' 9 @7 > ' J % #@% @# GA' @/@ > %' JG.' . -@#' -' *G@' @ 7@%*' D.-* -@# -' *' *.' D ' *' EE.' .-' G % J A' -# *.' D.-W /@A' *.' G >' *G@ ' . -*' % * * . -@ 7' NO H' 5 $ ')^"H]' $.7*' .'a"N' @/@ -% J .*@' *.' 767%* -@' @**@ 'D.-/@A@# $A' , **.#/7 *#@7% -# 7#@-* -%' @TE @%% -6' *G@' 6 @ *' #@ 6G*' JG DG' $@' *..B' -' G % J * -6%' -# *G@' $@-@ *' JG DG' G@ #@ /@# . >' *G@>' % @ # -6' G >' *.' 6 @ *@' ./@' . ' .#' -# $@66 -6' G >' *.' J *@' *.' G >' -' @*7 -' ßF ' ^"NH' .' *G % 767%* -@' J *G' G % >.-B% @E @#' %@-# -6' *G@' @**@ ' $A' >.*G@7%' -# -' *' # %D >@# G % @-#*% @7 .6 @%' -# -% %* -6' *G @*' $@' G >%@ ' % ' #@$*. ' *.' G >' @ @-* @ *% G >' G. J@/@ ' *.' $@ ' -' > -# G % > -A'E @%% -6' .DD7E * .-%' JG DG' @ /@ G > ' % G@ % A%' ** @' >. @ *G -' ' @J' # .E%' . ' * >@' @ G.E@% *G *' G@ J ' / % *' G > ' -' JG DG' D %@ G@ J ' %@@ *G@' * 7*G' . ' *G % %* *@>@-*' -# *G *' G@ J ' # %D.7 6@' .*G@ % ' J * -6' *.' G >' 7' ^^"H' G' -.-A>.7% @**@ ' . ' L B-. J-' # *@' %7EE.%@#' . >@ A' $7*' J *G.7*' 6..# @ %.-' *.' G /@' D.>@' .>' *' &@ .>@' >@-* .-% *.' 767%* -@' *G@' J *@ 4% # % EE. -*W >@-*' *' -.*' -# -6' G >' *' *G@' E D@' @6 % . ' @6@%' JG@ @ G@ @TE@D*@#* .' #.' %. ' $7*' @TE @%%W -6' G % E @ %7 @' *' -# -6' G % #@ ' @-#')E W *@>' - > @H @/@ -% 7' QO"H' @ EE@ % *.' G /@ 6.-@ *.' *G 6@' *.' **@-# *G@' D.- @ W @-D@ *G@ @' ' a^^' $7*' *.' G /@ $@@-'.$ 6@# $A' - > *A' *.' @* @' $@ . @ *G@ $7% -@%% G # $@67-' 6O ' 6 ..' ' Q^bH' @ EE@ % G. J@/@ ' *.' G /@ . -@#' -' *G@' ## @%% *.' - -.@@-* 7% @.-< D@ > -6' @ 6 -%>'8 7'a^F') 76' 7' ^Ob ^OFH' @ # @# E .$ $ A' $.7*' .' aQF' . ' -' G % DW D.7-*' . ' *G@' EE. -*>@-*' . ' D 7%' G % . J -' %7DD@%%. ' 767%* -@' >@-* . -% JG *' G # * B@-' E D@' *' 9 @7>' *@ ' *G@ #@ *G' . ' @/@ 7%' *G@-' ' @D@-*' @/@-*' @ . @ G % #@ *G' G@ G # -. > W - *@#' '%7DD@%%. '$7*' > #@ B-. J-' *G@' -. > - W * . -'*.' *G@' D @ 6A'. - A' -# -.*'*.'*G@' *A' JG.%@' > -#% J@ @' >7DG' # %*7 $@# $A' *G@ .> %% . -' -# 767%* -@' J % .$ 6@# *.' > B@' . '.7 -@A' *.' 9 @7>' *.' %@** @' *G@ 7@%* . -' JG DG' G@ J % $ @' *.' #.' J *G.7*' DG -6@ % *.' *G@ -. > -@@' @/@ 7% / O' Q^MH' @ EE@ % *.' G /@ $@@-' -' > $ @ -# E .7% > -' -# '6..# E @ DG@ ' $7*' E@ G E% J -* -6' -' 7#6 > @-*' _ ' ? ' &

& ')Q"H' ' $ -# #@ D.-' *' EE.' JG.%@ DG *A' *. J #% G % >.*G@ ' -# % %*@ ' % E %@# $A' 767%* -@' ' ^bF' h' b' -' * * ' TTT T' ^bOF(@ > ' T ' bMH' _ ']

')Q^H' ' 76' ')@ ' 2 ' 6 ' 4 ' ' E @%*' *' @-@' D.-*@ > E. A' J *G' *' @ < > -7% . ' **T@ @' > @-* .-@# $A' #.' DG$ %G.E' . ' @-@ 6 ' -' * ' * ' DTT ' ^"MH' #.' D % G >' ' - * /@' . < -# ' JG.' 7 **@# G % D.7-* A' *.' E @ DG' *G@ *G' -' / .7% E *% ' . > -6' *.' @-@ G@ D.-/@ *@# > -A' E 6 -%' #@%* .A@# -' #!' *@ > E @' -#@ @D*@# ' DG7 DG' $@ . @' *G@ D *A' 6 *@' @ > --% E %%@# *G .76G' @-@ .7' G % J A' *.' * A' % *G@ DG7 DG' J % -@ ' *% D.> E @* .-' -# E . > %@# * *' G@ J.7 # **@-# *G@ #@# D * .-' G@ # A' . ' *G % D@ @ > .-A' /@#' -# 7%* % *G@ %@ / D@ J % $.7*' *.' D.> > @-D@ *G@ D. E%@ .' @ > -7% .-' *% J A' .>' * A' J % $. -@ - ' @ > .-*)T / ' <QMH $ ' =)' B $ ' . ']

>@-* .-% -' -%D E* .-' $7*' . ' -.' @ A' 7W *G. *A' *.' *G@ @ @D*' *G *' @/@ 7% # @# -' aM" _ ']

' ')QQH' $ %G.E' . ' 9 -. D ' % B-. J-' . - A' $A' G % @-DAD D ' @**@ ' @ @ @# *.' -' *G@ $. .B' O ' %O ' ' ' ' 7 ' ' Q' D. > E. %@# $A' . #@ ' . ' /. > 7%) MH' . ' '2 %' %*' E7$ %G@# $A' .- 7% 4 ' 8 7 ' a^ H' -# @E -*@# -' 9 6-@' * ' ' TT' OM^' -# 6 -' -' *G@' EW E@-# TY O ' *' 7 ' .1 Y !*:' *' 767%W * -@4% O ' 6 ' 2 ' T ' Q^' .% -% G # $ .76G*' %. > @ . '*G@' @D@ -* A' # %D./@ @# @ D% . ' *G@' % -*' *.' 9 -. D ' -# #@E. % *@# *G@ >' -' *G@ DG7 DG' *' 9 6.-') . *' 9 G. -H' JG@ @' *G@ @ J@ @' ' 6@ -7 > $@' . ' &@ J % ' . -@ . ' JG. > ' *G@ $$' G@. #. 7%' J % O ' ' G@ / '. '*G@' @ D% D 7%@# 6 @ *' @ 6 .7% @TD *@W > @-*' >.-6' *G@' G %* -% ' JG DG' @# *.' D.-W %* -*' 67 > @-*% $@* J@@-' *G@ >' -# &@ J % ' # A' J % T@# . ' ' D.- @ @-D@ '%.' % *.' . J' * > @' . ' *G@' @ *7 -' . ' G@. #. 7% ' > .' 9 . D ' -# -' *G@' >@ -* >@' *G@' &@ J % E D@# -' *G@ ' %A- 6.67@' %*. -@% -# J@ E. -% *.' #@ @-# *G@ > W %@ /@% ' JG @' @/@ 7% J *G' ' 6 @ *' -7 > $@' . ' *G@' G %* -% . '& > >. -' *G@' . *G@ ' *. J -' -' *G@' % -#' JG@ @' G@ @% #@#' E .D@@#@#* .' 9 6. -' -' G % / 'G@ %7 > > . -@# *G@ &@ J % *.' > @@*' G >' *' *G@ DG7 DG' -# . -' *G@ ' #@D -W -6' .' *G@ 6 .7-# *G *' *' J % *G@ $$ *G' -# *G@A' J .7 # $@ E. 7*@# $A' @-*@ -6' *' G@ E .W E. %@# > @@* -6' *G@ >' *' *G@ %A- 6.67@' 6 -' $@ -6' > @*' J *G' ' @ 7% ' G@ #@ > -#@# JGA' *G@A' G # D. @D*@# >% -' *G@' %A- 6.67@' -# .-' *G@ ' #@- ' > DG@# *G *G@ ' *' *G@' G@ # . ' *G@' G %* -%' 7' *G@' J A' %*. -@% J@ @' *G . J -' *' *G@' E .D@%% .-' $A' %. > @' E@ %. -% ' *G@' G %W * -% @* *@#' -#' *G .76G' -.' .-@' J % G7 *' *G@' %A- 6.67@' J % %@*' .-' @' -# -. *G -6' @ *' $ *' *G@' $> @' J % ' G@%@' @/@-*%' J @' @' . J@# $A' *G@' D. -/@ % .-' . ' ' 6 @ *' -7 > $@' . ' *G@' &@ J %' -D 7# -6' G@. #. 7% G > %@ ' -# %.' -D 7# -6' %. > @' JG.' G # @# *G@' D. 7-* A' $7*' *@ J #%<' @*7 -@#' -' ' $.7*' ba"' J @' $ E* 2@#' $7*' *' > A' $@ #. 7$*@# JG@*G@ ' -' ' D %@% *G@D. -/@ % .-% J@ @ % -D@ @ . ' J@ @ D 7%@# $A' @ ' . ' / . @-D@' -' *G@ % *@' . '*G@ #@%* .A@#' %A- 6.67@ *G@ &@ J %' @ @D*@#' ' DG7 DG' G@%@ @/@-*%* . B' E D@ -' *G@' %*' J@@B' . ' & -7 A' ' a^ ') >%' 1 ' '7' ')^H a"F H _ I ']

' ')QMH' *G *@@-*G' $ %G.E' . ' $/@%' -# ' > -' . ' % -67 ' % -D* *A' J % # %D E @' . ' *' 7E7% . ' .A@%' -# DD. > E - @# *' @ W > -7% -' G % %@D. -# > %% . - A' / % *' *.' * - ' 8 7 ' aaO' .' *G % ' J . B' @/@ 7% J % -/ *@# JG@-' E @ DG -6' *.' *G@' * $@%' . ' @ > - ' > I *G@' % >@ DD. 7-*' . ' G > ' % 6 /@-' $A' @#@ ' ' D' Q^H' -# -' *G@' /@% . ' *' 7E7% R 6*') QH]' ! . '4 ' ' ' & 7 ' / ' Ob' ^' M' NMH' -# *' @ > -7% - $ ') H]' *D' &7 ' / ' QQO(' 7 7%' 5 ' ' ' ' / ' aQ^' aQQH' @ # @# . ' abb' -# G % @ %*' % D*' ^b')OF' D*' / ' M^ Ya(' I @' A' ' ' TT/ ' O' TT T' aM(' 7 ' 6 ' T ' MO H' _ & ']

' ')Qa H' ' '@ > E@ . ' *' . > @ . > ' 8 7 ' aF^<aFb' @' # @# -' . > @' 76' ^b' aFb' . > @ . ' G % D. -% J ' $@' .7-# -' DBG@ ' *' / ' E' , H 4 ' -# %. > @' J % ' G % ' J % ' -' ./@ ' / ' E' MO' -# ' E' M ' -*. -4% A g /= ']

D *A ') $$Z ' ' ^a^a(' G@.#' @@*' ' M^ ' E ' bFM ' bFO(' G@#EG - ' E ' ^MA H G@ **@>E* ' >.*G@-% *.' %-$%* * *@ @/@ .%%* - >@ . ' *G *' . ' I / -' -' *G@ .-%* -* -.E. * -' # < E*ADG%' J % 7%* *@# $A' %G@ E@.E @') G@.EG' E ' ^Mb H ' *G@ %* *@>@-* . '*G@ ' O ' %*.' $@ D @# *@#) $$@ ! / ' ^a^aH *G * - %* % % G # > #@ G >' %J@ ' * * G@ J.7 # -@/@ ' %E@ G . ' D* 6 -%* *G@ D.7-D ' . ' G D@#.-' @/@ -% %E@@# A' %G.J@# G.J' ** @ %*. @ G@ %@* GA' *G@ % -D* *A' . ' -' . *G D.>E @# J *G' *G@ * 7>EG' . ' G % *G@. .6 D # #.6> %' % -D@ . -

-.7- @# -'G % DG7 DG' -' - *G@> ' .-' G D@ .-' -# DD@E*@# *G@ d @-.* D.-e' ?G DG' G@ G # E @/ .7% A' @E7# *@#' @ %.' D 7%@# *G@ - >@ . ' @*@ ' #.-67%* .' $@ -%D $@# -' *G@ # E*ADG%(#@D @# G >%@ ' -' .>>-- .-' J *G' *G@ -*A' DG -' E @ *@%' >.*G@7% . ' .-%* -* -.E @' -# &.G-' @ .* ' . ' @T -# (-# @D@ /@# -*.' D.>>7- .-' @*@ ' . ' $@ ' -# *G@ .*G@ ' @ #W -6 >@>$@ % . ' *G@ D@EG ') / 6 ' ' ' MM($$@ ' /' ^a^a ' /' ^Q^' OFQ(' G@.#' G@D*')' -H ' 7*ADG - %>' %@@>@# -.J' * 7>W EG -*' *G .76G.7*' *G@ G %* -' J. #' .7# ' . 'G % E * DG '# 6 - *A' -# %* .-6 -' *G@ @>W E@ . 4% E. *@D*' . -' @/@ <7% #@%E *DG@# G % @ -*G .< - %* D -# %A-.# ' @**@ % *.' G % $.*G@ ' E @ *@% ' --.7-D -6 G % @ @/ * .-' -#*@> -# -6 D.>>-W - .-' -' *G@%@ G@ - *G@> * 2@# G D@#.-' -# ' JG.' > -* -@# *G@ *J.' - *7 @%' G@%@ @**@ % >@*' J *G' '/@ A' / @# @D@E* .-' -A' @ @D*@# *G@>' *.6@*G@ ' >.-6' *G@%@ J@ @ *G@ >@* .E. * -%'&7 -' . '.%* ' -# E EG < -7 ' . ' A @' JG.' E @%@-*@# ' E . T' >@>. ' *.' *G@ D.7-D ' 7-#@ ' @-- %' 3' bMF ' #@* -6 G % >E @* @% -# D 7@ * @%) $$@ ' /' ^Na ' Q" QH ' G@.#. % . -* #7%' -# *G@ $ %G.E% . ' E. % -# . ' D@ ') $$@ ' /' ^NF H G.%@ . ' 7*ADG -' E .D / * @% @D@ /@# *G@ @**@ % 6 # A' JG @ * G@A' J@ @ DD@E*@# $A' -.* ' @ J' *G .76G @ . ' -* *G@ D.-%@ 7@-D@% . ' @ 7% ' G@%@ EE @G@-% .-% J@ @ -.* 7- .7-#@# ' @ D@ -# % -67 - A' E@ %@D7* .-' . ' *G@ #W G@ @-*% . ' *G@ . *G.#.T ' *G' J % %@* .-' ..* -' *G@ E * DG *@' -' *G % @/@ 7% G # @*@ ' . ' E >@ ' % G % 2@ .7% %%.D *@' -' D.-W 7-D* .-' ? *G G >' @/@ 7% % DG 6@# J *G G / -6 E -*@# -' >$7%G ' $.#A' . ' &@ J %G ' >@ D@- @%' JG.' @ '7E.-' ' $.#A' . ' E 6 >% *.' *G@ >-# ' . ' *' >@.-' . ' JG.>' *G@A' $7*DG@ @# Qb" ' @ / -6 *G@ ' 7-$7 @# D. E%@% $A' *G@ . #% #@' $7 -@# ./@ ' *G@ ' G@ #% *G@ >.- %*@ @% -' JG DG' *G@ 76 * /@% G # * B@-' @ 76@' -# % 76G*@ @# *G@ ' >.- %* D -> *@% ') / 6 ' ' MM(# $@ ' /' ^aFQ(' /' ^bO ' ^Na< Q" Q H ' .* ' @J' . ' *G@ $ % G.E% -# D @ 6A' . ' *G@ E * DG *@ F@# .>' *G@ ' DG 6@' >.-6 JG.>' / 6 7% E * D7 2@% &7 -' .' .%* ' @*@ ' . ' >%D7% ' -# @/@ 7% % . >@ ' -% * 7DW *. ' -' 7*ADG -' #.D* -@ ' *G@ $$ * > % ' *G@ % J@ @ ' #@E.%@# -# $ - %G@# ') G@.EG -@% ' E ' ^" O H ' G@ >.- %*@ @% . ' @%* -@ ' -# && 7W % @>' *% @ ' @> -@# %* @ % * .' *G@ . *G.#.T ' *G ' . ' JG DG' %' E * DG ' .' && 7% @>' %7 @ @# #@E.% * .-') / 6 ') ' @ H J .' . ' @/@ 7%1% . J -' %7 6 -% ' C% > % ' . ' E EG - ' -# @/@ ' - ' . ' @*G-% ' G # *G@ G # &-/ # *.' # J' 7E' ' %@-*@-D@ . ' #@E.% * .-' 6 -%* *G@ ' E * DG ' JG DG' *G@A' D 7%@# *.' $@ E D@# -' G % G -#% $A' *G@' DG#@ D.-' 7 @ -' # % 67 %@# % ' @> @' 7-#@ ' D. .7 ' . ' E @%@-* -6 ' E@* * .-

) / 6 ' ' Ma H - %* % 7% D.>> -#@# *G@ #@E.W % * .-' . '*G@ * J.' @>.-%* -*% -# . '*G@ .*G@ % ' JG.' @ G%@# .>>>7- .-' J *G' @/@ -%(' $7*' .-' @ - -6 *G *' *G % @# D* D.7 # -.*' $@ D @# .7* J *G.7* %B' . ' .* -#$ . .#%G@# ' G@ . J@#*G@>' *.' @>-' 7-# %*7 $@#') / 6 ' ^' D H &.G-' EE. -*@# E * DG' . ' &@ 7% @>' -' . .>' ' %' JG.' % *G@ E D@' . ' G % @ @/ * .-' G # E .> %@# D.>>7- .-' J *G' @/@ 7% -# DD@E* -D@ . ' *G@ . -.EGA% *@ #.D* -@% ' JG@-' . -D@ > A' @%* $ %G@# *7 -@# .7-# 7-#@ ' *G@ - 7@-D@ . ' *' $$ %' -# 7-#@*@ @# $A' *G@ *G @ *% . ' -@ -# >E %.-> @-*' @ 7%@# *.' D.>>7-D *@ J %@ / @# A' @6 #@# % *%' DG @ ' G >E .-' -# d' 'G.>' . '% / * .-' *.' *G@ . *G.W #.T e') @/@ -% . ' %G>-- -' E7# @ @' ' 4. 3' ' QO H A-.# ' @**@ % J@ @ -*@ DG -6@# $@*J@@-' &.G-' D * ' -# @/@ 7%(*G@ @ @%* @T >E @% . ' *G * -*@ D.>>7- D * .-' $@*J@@-' *G@ & D.$ *@ %@@% . ' @T -# ' -# -* .DG ' JG DG' G % $@@-' B@E* 7E' *.' *G@' E @%@-* # A') @ @' ^' D H G@' * 7>EG' . ' @/@ 7% J % G. JW @/@ ' %G. *' % % -67 - A' *A --A' ./@ ' *G@ ' E * DG *@ . ' -* .DG' # # -.* %7 /?@ G % >E@ ' E * .-' -* % % J % %7DD@@#@# -' b^ ' $A' *G@ 7#@ D -' E@ % -*<%. # @ ' &7%* - ' JG.' * .-D@ #@D @# . ' *G@' . *G.#.T * G' G@ .-.EGA% *@ F @ J@ @' @/@ AJG@ @ #@E.%@# *.' > B@ ..>' . ' . *G.#.T %7DD@%%. %' @/@ -% J % .-@ . ' *G@ %* *.' ' % #@E.% * .-' J % G %*@-@#' * % % #' $A' *G@' 7 6@-DA' . ' *G@ . *G.W #.T' $7* # -6@ .7% A' E. J@ 7' DA*G -' . D@ ' * -' JG.' G # $@@-' *G@ .$ @D* . ' ** DB' -' %. >@ . ' @/@ 7%4%' G -67@%' @7 @7%' *G@ D.7-* . ' *G@ %* ' J % D.>> %% . -@# *.' @%* G >' -# G /@ G % *.-67@ D7* .7* % ' E7- %GW >@-* . ' G % $ %EG@> @%' @/@ 7%' G. J@/@ ' > - 6@# *.' @/ #@ *G % @# D* ' -# @ ' G / -6 $@@-' #@* -@# -' -* . G . ' ' JG @ 7 -#@ ' *G@ %* D*@%* %7 /@ -D@ G@ @ @D*@# G % @%D E@ ' -# -' @E*@>$@ ' b^ ' @>$ B -6 * @ @7D@ ' *G@ E. * . ' -* .DG ' $A' - 6G*' %@* % . ' @T -W # ' JG *G@ ' &7 -' . ' D - %% 7% G #E @D@#@# G >') $@ *' ')' g G@.EG -' ^a^(/ 6 ' ' / ' a H 7 ' J % . # -@# -' G % . . >' % #G@ @-*% %@D@#@# . >' *G@ DG7 DG' -# @/@ 7% -# G % #.D* -@% J@ @ - *G@>W * 2@# -' / .7% D. >D %' * @T -# ' *G@ @D@E* .-' . ' @/@ -% $A' G % @ . J' @ 6 .- %* % J % @-*G7% %* D' @ J % 6 # A' J@ D.>@# $A' *G@ E * DG' >.*G@7% ' -# 6@-@ A' G @# % *G@ DG >E .-' . '*G@ . *G.#.T *G' 6 -%* *G@ D. 7E* .-% . ' @%*. -%>' % @ - -6 -# 67>@-* * /@ E. J@ '@%* $ %G@# G % 7*G. *A' % d .% .>- 7>' #. .* . 7>e' -# *G@ # A' . ' G % @-* -D@ -*.' 6AE* J % >6 D@ @$ *@# % & D.$ *@ @%* / @ @ Z '%' E' M* H @T -# ' %E@@# A'$@D >@*G@D.>>. -'G.>@ . ' 9D-.EGA% *@% . '@/@ A' %G #@ . ' .E - . -' JG.' . >@# *.' E. J@ W 7 ' $.#A' . ' *G@ @>E@ . ' *.' >. @%*' G@ @ 76@@% J@ @ -' %. -@ ' #@ /@ @# . >' *G@ EE @G@-% .-' . ' .E@-' E@ %@D7* .-' *G -' @ D@ D.-* ./@ % @% .%@ >.-6 *G@>%@ /@% .-' / .7% %7$* @ 7@%* .-% D. - -@D*@# J *G' G %*4% - *7 @ -# % G7> -' $.#A' ' /@G@>@-*' # %E7*@ .%@ $@*J@@-' @/@ -% -# G % @ . J<@T @' &7 -' . ' D - %7%' % *.' *G@ D. 7E* $ *A' . ' .7 ' . #4% G7> -' $.#A' $@ . @ % @%7 @D* .-' G@ **@ ' G@ # *G *' G %*4% $.#A' J % -.*' .-' A' -.*

< 6 -%. ' - @* ' @ %.'2@ .7% . '*G@ G @@' G E*@ %' *G *' '*G@'E * DG' %DE>E@ @## *.' %7$> *' $A' . D@' JG@-' 7*7 @ D -D@%% .DD7 ' >. -6' G % %7 6 -%' *G@' -@J'$%G.E% J ' $@ D.>E@ @## *.' %@@B' D. -%@D *.-' .>'*G@' $ %G.E%' . ' 7 ' -# *G@ E ./ -D@. ' 7 @ ' J ' *G7% $@' $ .B@-'7E')9 -% ' 'aFM H' 9 7 D@' DD. ## -6 A' J .*@' *.' *G@' E.E@ # @D* -6' G >'*.' @ /@ @/@ 7% -#G % %7 $ 6 -% .-@ . '*G@' E @%@-*' %@ G % %7 6 -%' *G@' -@J' $

#@E.%@# / ' *G@ > 6- *@% . ' *G@ B -6#. > ' JG.' .$ @D*@# *.' *G@ 7 @ . ' ' J . > -' -# $ - %G@#)@#' 7 #' ' QNFH' G@ @ %@@>% *.' $@' -.' @ ' 7*G. *A' . ' *G %* *@>@-*' JG DG' %' -' D*' D.-* # D*. A' *.' *G * . ' ? >' . ' 9 >@%$7 A' +@ *G@ ' J *@ 'G. J@/@ ' EE@ %*.' -A' * # * . -' . ' *G@ @/@-*%' -# E.%% $ A' $.*G' > A' G /@ @ @D*@# *G@ #@ % . ' *G@ 6@ . ' *G@ @>E @%% 9 * # ' G@ @ % -.' -@@# *.' %7EE.%@ *G * -' *G@ O*G' D@-*7 A' 6./@ ->@-* $A' ' 7@@-' J.7 # G /@ $@@-' >E.%% $ @ -' @ *G@ ' -6 -# . ' I -D@' ' _]

: ' ')QH' 7@@-'. ' +@-* -# $$@%% . ' A') @#@' 8"' ' ' ' /' ^NH' J % *G@ @ #@%* # 76G*@ '. ' -- ' B -6'. ' *G@ %* -6 @%' -# J @'. ' D.-$@ *' B -6'. ' +@-*' G@ J % *G7% % %*@ '. ' *G@ '$7 6 ' -# G <% %*@ '. ' @*G A#' $$@%%@% . ' @' -# % %*@ '. ' ' *G@ # @# ' $$@%% . ' A' -# ? G*$7 6 ' ' -7-' . ' *G@ % >@ >. - %*@ A') I . ' ? 6 ' ' ' ' FMF' / ' ' D' Q' @#' *@J *' E' ^bH' A' D.-W $@ *' JG.' @ 67@&' .>' Fa'" *.' FFa' -#*.' JG.>' DD. # -6'*.' *G@ A' * # *. -' %G@ J % > @# * *G@ $@6 -- -6' . ' G % @ 6-' 44 ' ' ' . ' &7 ' ' Ma H' @T$7 6 ' J % >.*G@ ' . ' 6$@ * -# .*G@ @' *@ J #% B -6% . ' +@-*' -# . ' D.-6.* ' -# . >@-G # ' *G@ J @ . ' ? 7 < G@ @)! > $ >' @#' #J # D' E' ^OF(' / ' . ' E' b^(' I . ' ? 6' ' ' ' FMFH' *@ ' *G@ #@ *G' . ' D.-$@ * @T$7 6 ' .7-#@# *G@' >.- %*@ A' . ' 9 -%*@ ' -' *G@' % @' . ' G@EE@A' . ' -7-%' E .$ $ A' -*@-# -6' * %G@ ' . J -' @%* -6' E D@' I . @-D@ % A% *G * %G@ .7-#@# * . ' G@' G7%$ -#' JG.' J %' G. J@/@ '$7 @# * * ' 767%W * -@4%) G. -' D' ^OFNH' G@ % % # *.' G /@ @D@ /@# *G@ /@ ' .>' DG$ %G.E' G@.#. @' . ' $' ' D' MFH' *@ ' %. >@ * >@ %E@-* * G@EE@A' @T$7 6 ' @>./@# *.' A' JG@ @ G@ ' % %*@ ' *G@ # @# 'E @% #@# % $$@%% (-# JG@ @ G@ ' 6 -#<# 76G*@ ' ? @ $7 6 ' %.' *..B' @ 76@ *@ ' *G@ #@ *G' . ' G@ ' *G@ ' ? 7 G@ @' -' FOb') *$ ' . ' ' D' ^ H' % . >@-G # ' %7DD@@#@# @T$7 6 ' * 9 -%*@ ' G@ ' @>./ ' *.' A' >7%* G /@ * B@-' E D@ %..-' *@ ' ? 7 G@ @4% #@ *G' G@ B/ ' ' D.-* -% *G@' @J@ ' %E@@DG' > #@ *.' *G@ -7-% JG@-' @T$7 6 ' @ * 9 -%*@ ' -# -' DD.7-* . ' G@ ' @D@E* . -' * A' -' *G@ #@ *G' . ' *G@ # @# ' @T$7 6 ' %7DD@@#@# G@ ' % $$@%% ' G % J %' DD. # -6' *.' *G@' DD@E*@# # *@' -' FON) I . ' ? 6 ' O' / ' . ' E' b H' T*@@-' A@ % *@ ' *G@' #@ *G' . ' *G@ W # @# ' @T$7 6 ' J % %* ' /@' -# E @% #@# * *G@' * -% * . -' . ' G@ ' % %*@ ' JG DG' %' *G7% @ @ @# *.' *G@ A@ ' FNb') @#@' ' ' / ' ^NH' *G.76G' -' @#@4% 9 *A . .6A' @ @/@-' A@ % @ % # *.' G /@ @ E%@#' *G@' -G>$@ ' % T*@@-' % 6 /@-' -' $.*G' *G@ DD @% %* D ' %*. A' -# *G@ G . - D.-' G@ G %*. -' *@ % -% *G * %G@ %@-* *.' -* G@ . -# %*% #.E* . #4% D.-D 7% . -' *G * * .DD7 @# $.7* FNN(*G@ # A' . ' G@ ' - -/@ % B.7* FNN(* G@ # A' . ' G@ ' - -/@ % A' J % &7 A' F' G@ J % $7 @# * A' JG@ @ G@ ' # 76G*@ ' .--@-G # %7DD@@#@# G@ ' % $$@%% ' > B -6 ./@ ' G@EE@A' *.' G@ ' . J -' # 76G*@ ' ?@ $7 6 ' JG.' -' *7 -' %7DD@@#@# G@ ' * A

%.' G@ @ . ' @T$7 6 ' %@@>% *.' G /@ $@@-' J **@-' -' *G@' /@ - D7 ' % J@ ' % -' * -' * *G@ ' >@ . ' *G@ @/ / ' . ' @ A' G 6 .6 EGA' -' *G@ @ @/@-*G' D@-*7 A(-# ' 6 >@-* . ' *G@ <#-6 .< T.-' @ % -' *G@ >$@*G' 9 ' aQO' G@ * -' $ .6 EGA' ' ' 6 ' 67 ' ' H' D.-* -%' DD. # -6' *.' ' G.> % #A' ** @' . ' -.*G -6' . ' >E. * -D@' *G * % -.* * B@-' .>' @#@ -# .>' *G@ -6 %G' 6 >@-*' G@ @ 6 /@-' -' *G@ D* ' -D*. 7>' % $A' E6 /@' -# D.-* -% -.*G -6' . ' / 7@) @@ 44 ' ' ' . ' &7 ' ' MaF<Mb"(#A' 6 .' ' ' MF" <QFQ H' _]

: ' 6 .>' B -6' . ' *G@ %* T.-% ' @T @#' J *G' G % $.*G@ ' @J # -# ' *G # $.*G@ ' *.' JG.>' .>*.-' *G@ ^b*G' D@-*7 A' D.>E @ ' 6 /@% *G@ - >@ . ' 6@$@ *) E' JA%#@-' D' OaMH' %7DD@@#@# *G@ ' *G@ ' @$@ * -' *G@ B -6#.>' . ' %%@T $.7* *G@ A@ ' F^F' G@A' J@ @ %* ' G@ *G@-' -# /@ A' 6-. -*' @/@-' . ' *G@ @T*@ - ' % 6-% . ' G %* -' J. %G E' G@A' EE @# *.' 9@ *7% ' JG.' J % %* ' $ %G.E' . ' .-#.-' . ' *G@ JG *@ $ @ # JG DG' *G@A' G # %@@-' G >' 6 /@ *.' *G@ ' *G@ ' -' *G@ 7DG %*' 9@ *7% *.# *G@>' *G * ' *G@A' J.7 # $@ $ E* 2@# % *G@ ' *G@ ' G # $@@-' *G@A' > 6G* $@ E * B@ % . ' *G@ $ @ #' G@A' @ 7%@#' % G / -6 -.' -@@# . ' J %G -6' $7* J -* -6' @ @%G W >@-*' @-#@# * G % @ 7% ' *G@A' . #@ @# G >' *.' @ /@ *G@ ' B -6#. >' 9@ *7% ' DD. >W E - @# $A' &7%*7% ' JG.' J % %7 @ -6' .>' ' B@ @ E%@ . ' *G@ +@-* %G' >@-' D.-%@ 7@-* . ' *G@ $@ *1% #@ *G' @# *.' 7 (*G@ B -6% @> -@# G@ *G@-' -# *G@ %* T.-% @ E%@# . ' @> -@# 7-D.-/@ *@#' G@ A.7-6' B -6% ' E@ %G@# %G. * A' *@ ' -' -' -/ % .-' . '*G@ ? @%* T.-' *@ *. A' @- A' . ' 7-* -6#.-' ' ' ' O^FH # *@% *G % @/@-* -' FQF' -# > B@% +A-@6 % -# J DG@ >' *G@ ? @%* T.-' 7 @ % * *G@ * >@' 6@$@ * *G@ ** @' *G@ -@T * %* T.-' B -6' % % # *.' G /@ $@@-' *G@ %.-' . ' @J #') @#@' ' ' ' b H' c]

: : & ' -' D -' $ %G.E' JG.' % #@E7*A' . ' >.%7% . ' *G 6@' -' *G@ *G 6@-@ ' D.7-D ' . *' b' E .#7D@# *G@ 7*G.W *A' . ' *' 767%* -@4% @**@ % . ' *G@ E D* D@' . - *G@> * 2 -6' *G@ #@ #) 9 -% ' *' T' E' QF" < QFMH' _ ' ']

: ' ' 7*G. ' b ' ' * @ * %@ . -' *G@ @< %7 @D* . -' 7%@$ 7% JG.' >@-* . -% * -' *G * E * . ' G % G %*. A' JG DG' * @ *% . ' *G@ $@6 -W - -6' . ' *G@ M # D@-*7 A') / ' QOH . J -% *G * G@ G % -' D@ * -' B -. J @#6@ . ' *G@ * >@ JG@-' *G % J *@ ' /@#' _ ']

' ') / 7%H' %@/@-*G $ %G.E' . ' D@' % # *.' G /@ $@@-' -@EG@J' . ' G @W > 6-@' ?G@-' *G * >.- DG' %7$#7@#' *G@ >@ @-%@% -# D@-%@%)$7* *G@ @TE@# *. -' % #.7$* 7 H' G@ 6 /@ *G@>' D 7% % *@ DG@ ' JG.'$7 * '>.- %*@ A' -# -%* >D*@# *G@ E@.E@' -.* J *G.7* > D@%' -' *G@ ' *G A@ ' . ' E.E@ # -' '6 . ' OOOH G@ $@D >@ $ %G.E' . ' D@' $7* *G@ * >@ . ' G % #@D@ %@ % 7-B-. J -') . ' 44 ' ' ' / ' QbO' % (' B ' 0 ' . ' A ' / ' aFM' & .. ' 6 ' ' ^QOaH Y ' / \

Faa , 2&& $' # % 3&$

'Ob' *G@ -@J'D. @D* .-' EE@ % *.' G @' $@@-' %*. @# 7E' -' *G@ % >@ D7%*.#A' % $@ . @' -# *' % .- A' - *7 ' *.' %7 > %@ *G *' *G@ -D @ %@# **@-* .-' JG DG' .' %@/@-' .' @ 6G*' A@ % G # *G7% $@@-' # J-' *.' *G@ $A -@' /@ %@% ' > A' G /@' 7 DB@-@#' *G@ -*@ @%*' .' @-*7 7% -# .*G@ % B@' G >' -' E @# D* .-% %7EE.%@#*.' @D*' *G@ > ' -# G@ E@# *.' .>@-*' *G@' # %. #@ % -' %*. @' .' *G@' *J@-* @*G' A@ ' *@ ' *G@' $7 - -6' . '*G@' D E *.') .%%'"F 'O ' ' / .. ' 'E' Q"H' *' % %.' @ %.- $@ *.' D.- @D*7 @' % @T -# @ #.@% 3 ' ' E' ^OOH' *G *' *G % %@ DG' .' $A -@' . D@% > A'G /@ %* >7 *@# *G@' -/@-<' O* @ D7 *A' .' 6AE* -'&@J% -# .*G@ %(-#' .-' *G@' E -D E @' .' *G@ %7EE A' -%J@ -6' *.' *G@ #@> -#' G /@ E .>E*@# *G@' D.>E.% *.-'. '%7DG' @ %@% % J@ @ -' @ 7@%* ?G *' @> -%*.' $@*. #D.-D@ - -6' *G %%@D.-# @D@-% .-' *' .>@ > A' $@ #@%E *DG@# -' @J' ; J. #% 767%*7% -# -6' *G *' *G@' J * -6' .' *G@' @ /@% G # #@# .>' 6@ <2 2' 2 *' .-' %%' /' ^OH' .' *G@' J@' > A' %7EE.%@' .>' # >E' % *' J % $7*%.>@ <% T*A' D@ %% -D@' *G@A' G # $@@-' #@E.% *@#' -' *G@' -@J' @%* -6<E D@' D 7%@# . D ' D.E @% *.' $@ > #@' .' *G@>' ' @J' A@ % *@ ' .-' %%7> -6' ;*G@ * ' @.' .-* @T' 9 T >7%' -' ^Q' G@ G # ' @%G' %D 7* -A' G@ # .' *G@' . * -6' E .EG@D @% ; JG DG' D >@# ' $A -@' .' 7 % < $A -@' DG D*@ (-#' *@' $7 - -6' >. @' *G -' Q"""" > -7%D E*% *G7% D @# -' G@ * -% @ @# *G@ D. @D* .' %7EE @>@-*@# $A' %7DG' /@ %@% .' E.@>% %G # %*..# *G@' *@%*' *.' ' -@J' #@E.% *. A' *' *G@ ..*' .' *G@ %* *7@ .' *G@ * -@' E. .') 7@* ' M^(D' 4 ' / ' ^Q H' @ @' *G@A' @W > -@# -' D.>E * /@' .$%D7 *A' -' *G@' @ 6-' .' $@ 7% % - 7% 7% E .E.%@# *.' D.-%7 *' *G@>' $.7*' -7-# *.-'. ' *G@' $@ ' $7*' *G@ @>E@ .' . $ #@ *') D' 4 ' ' OFH' -' @ .% @ 6-' % @T -# @ E. -*% .7*' *G@A' @' @D. #@# *.' G /@ $@@-' D.-%7 *@# .-D@(-#' ' @J' * >@% 7-#@ '*G@' . # -% -# @-7% 7 @ - -# %* ' *@ '&7 -') > > -' 9 D@ ' TT H'* @# *.' @/ /@ *G@ G.-.7 ' .-D@ E #*.' *G@>' $7*' -' -' I - A' -'*G@ @ 6-' . '. -. 7% '*G@ G..B% J@ @' E7$ D A' $7 7*' $A' *G@ .#@' . * DG. ' ; *%. >@ E@ .# $@* J@@-' ; 'a"a' -# a" a' .-6' $@ . @' *G % - '# % EE@ -D@' . '*G@ *@ D* .-' *' .>@' *G@ @ G # $@@-' 6 . J -6' 7E' .>' -' . 6 -' >.%*' @ 7 A' .$%D7 @' ' %@ @% ;. ' %.<D @# $A -@' . D@%' @%@>$ -6' *G@ ;@ @' .-@% -' .7*J # . >' $7*' -' %7$ @D* -# E7 E.%@ /@ A' # @ @-*' G@%@' . ' *' @ %* %7DG' E. * .-% .'*G@>' % G /@ D.>@ #. J-'*.' 7% ' *' % -. J'.7 '* %B' *.' @T > -@' ?G@-' *' % >@-W * .-@# *G *' J@ E.%%@%% >. @' *G -' .7 '*G.7% -# -@%' -' @@B' G@T >@*@ '/@ %@' . ' $.7*' % >7DG' %' *G@' %*' % T' $..B% . '*G@ #' J.7 # ' >.7-*' *. ' *' J '$@' %@@-'*G *' -' >@ @ 7 -* *A' .-@' ' -.*' -D.-% #@ $@ @6 DA' G % $@@-' $@ 7@ *G@# 7% ' -@ >E. * -* %@D* .-' . ' *G@%@' J * -6%' -# *G *' *G@' . #@%*' . ' *G@>' E .$ $ A' G # *% . 6 -' -' *G@' &@J %G' 7 *@' . ' @T -# ' -' *G@' * >@' .'&7# % 9 DD $ @7%' . ' ' ** @' *@ ' G@' @D E .D ' - 7@-D@' . ' @@B' -# &7# D' *G.76G*' 7 DB@-@# -*.' @%G' D* / *A' $A' *G@ * -% * .-' . '*G@ @E*7 6 -*' %' /@ A' > B@# -' *G@' @T -# -' *@ *7 @ . '*G %' E@ .#' -# %@/@ ' -%* -D@% @ 6 /@-' $A' J # ' ' 8 .F' -6' * ' /' E' Qbb H' . '*G@' J A' -' J G DG' *G@' % -6' @ @- %*% %* ./@ *.' D.>E@*@' J *G' *G@ ' @@B' >.#@ %' -@ %7DG' D.>E.% * .-' -

E * D7 ' -' J G DG' *G@ 9@%% -D' G.E@% . '*G@ &@J% .7-# 7**@ -D@' *G@ E.D AEG ' ' % @ @ @# $A' J # *.' *G@ * >@ J@ @ D.-% #@ ! -6 4/_ 0. 1' 'O ' E' QMH(' -# $@*J@@-' *' -# *G@ .#@%*' . ' *G@ @T* -* $A -@ J * -6% G@ * D@% >-A' E. -*% . ' @%@>$ -D@ ?G @ *G@ @ @%*' E. * .-' . ' *G@ %@ @% J@ -. J' E.%%@%% *G7% . 6 - *@# % 'S DB' % *G@ @ 6-' . ' *. @> @7% GA%D. -' . '@/@-' % .*G@ % *G -B' -' *G@ E @D@# -6' @ 6-' . ' G .>@*. '1s s' ^ ^<^aFH' *G@' @%@*' # # -.* #EE@ ' * ' *@ *G@ #@ *G' . #@- *G7% 1 ; ' QFOH' G@ @' % *G7% -' -*@ / ' . ' >. @' *G -' .7 ' D@-*7 @% $@*J@@-' *G@' > *% . ' D.>E.% * .-' -#@@#' ' J@ DD@E*' *G@' .E - .' + J # *G *' *G@' T*/*G' ..B' % % *@' % *G@' @ 6-' . ' &7%* - ' J@' @T*@-# *G % -*@ / ' $A' *G @@ D@-*7 @% >. @' G@ -6@ $@ -6' %.' J #@' *' % .- A' @ %.- $@ *.' @TE@D* *G *' *G@ @ %G.7 # $@ # @@-D@% . '.E - .' % *.' *G@ # *@ . ' *G@' %@/@ 'E.@>% . ' JG DG' *G@ D. @D* .-' D.-% %*%' G@ . .J -6' % ' # 6@%*' . ' *G@' DG .-. .6 D ' . #@' -' JG DG' @T -# @ J.7 # -6@ *G@>1Y ;, < ! ' 'H.09HG+G5H0595$ ' ',45$ ' ' 8 J '6 & ;9 < ! ' ' ' 3' .H$ ' '6 \ 1' (' ' ' ' '8 J ;3 < ' $ (' ' ' ' ' ' ' 1 ;R < ! '9 0G9H$;O < ! ' '9H50G55$ 1' ' '8 $ 6 & ' ;4 < ! ' / $ ' ' $ ' ' 8 JL '6 & ;. < ! ' ',0G9H$ ' ' ' '8 ' '1 ',350,5m< ;5 < B' (@6-' .' 8 J ' * ')D' 93G < (7*G. ' '6 (1' G %* - ;H < ! ' $;, - < ! 'E' $ ' ' ' ')' ' L ' 1' ' ' ' ' ' ' 1 ; < ! ' 'G3-0G5-+G5,0O-,$ ' ' ' ' ')$ ' ' 1 ;,9 < ! 'EE0EE/$' .'94.$ ' '8 J ' 6 & ;,3 < ' '8) ' (' ! ' ',0H3$ 1' ' '6 $ ' & ' *G@' D * D% # %%@-*' .>' *G % -6@>@-*' J # -# ! @# $$' J.7 # > B@*G@' ..@ .7 ' D.-*@>E. A' J *G' *G@' .#@%*' E. .-% .' *G@ G # ! .B' (*G@' **@ ' @ @ -6' *' *.' D' ^O"< ^F" ' .*G' # %%@-*' .>' @T -# @ @% .E - .-' % *.' *G@' G %* -' .6 -' .' *G@ I.7 *G' ..B' J # @6 #% B' 'QNb<a ' % .' @ 7 ' 6@ J *G' *G@' %@D* .-% >>@# *@ A' E @D@# -6' -# . .J -6' *' @ 6@@% ! *G' @T -# @ % *.' *G@ # *@ .' *G@ @/@-*G' ..B' JG DG' I @# @$. 1' E' TT H' J.7 # E D@ % @ A' %*G@ @-# . ' -% @ 6-' 1 ; ' ^^b<^^ H(JG @ @DG@-* 'O 'E' a FH 6.@% %.' ' %*.' > B@ *G@' 7*G.'*.' G /@ /@# -.* .-6' *@ ' *G@ #@ *G .' 6 '1$ ' ' MTI 7DG' @' @J' .' *G@ DG @' E. -*% -' # %E7*@ '$ @ .7* -@ .' *G@' @ %.-% -' %7EE. *.' @ DG' / @J' >7%*' %7 D@ .' $@6 -' J *G' *G@' ' G % @ A' D.-% %*%' . ' *J.' 6>@-*%' . ' Mb' -# aN -@% @ DG' @%E@D* /@ A' G@A' `@ -B@# *.6@*G@ ' -' @T -# @%' @# *.-' $A' -.*G@' %G. * 6W >@-*' . ' *G @@' -@%(' $@ -6' * B@-' .>' *G@ 0' 4 . ' > ' ' G@.EG .% 1 $' MRPI

@-D@ %G.7 # *G@ @-* @% @ -' *.' #@% %*' .>' #. * A' -@ D@ . ' >@-' J.7 # %@' JG.' J.7 # 7 ' *G@ #7*A' . ' J. %G EE -6' *G@ * 7@ .#)bOM' % H' ?G@-' *G@ %@/@-*G' B -6' . ' ' @D -' #A- %*A' %G.7 # @ 6-' -' 6AE*.' *G@ @ J.7 # D.>@ ' > 6G*A' -/ #@ ' .>' % ') -* .DG7%' E EG -@%H' %J..E -6' B@ -' @ 6 @ 7E.-'*G@ -#)F^^' % H' G@-' -' %..*G' J.7 # *' $@' * >@ . '*G@ E.7%*.'$@* B@ *G@>%@ /@% *.' %7EE D * .-(. '*@ $ @ *G -6% J@ @ D.> -6' 7E.-' *G@ @ *G)FMM % H 7* -' #7@ * >@ *G@ @ %G.7 # %@ 'B -6' %@-*' .>' .#'7-#@ ' JG.>' *G@ DG.%@-' E@.E @ %G.7 # .7 %G 6 -' @ %G.7 # * B@ /@-6@ -D@ .-' G % @-@> @%' -# ' *G *' .EE.%@# G >' %G.7 # $@ #@%* .A@#)FOb' % H' G@ E .%E@ *A' . ' *G@ &@J %G' D@ % *G@-' %@*' . *G' *' @-6*G')O^a' % H' J *G' * E %% -6' #>.-* .-'*.'*G@ @-* @% -.*'*.'G -#@ ' *G@ &@J% / -6' -'*G@ ' > #%*' .>' 6. -6' .*G' *.' %7DD.7 ' *G@ ' D.7-* A>@-' * G.>@) -' *G@ J % .' *G@ 9 DD $@@%8 OMQ<OMbH' G@ %6-% *G *' J@ @ *.' G@ #' *G@ D.-%7>> * .-' .' ' *G -6%' @ *G@-' . @*. #)ONb< "OH(-# *G@ E .EG@*@%% @-#% J *G' #@D -6' *G *' %G@ G@ %@ ' % -@ *G@ '*G@ A*G @ -' $A' . '*G@ @ %*'-.' *G@ 7> @ -' $A' . '*G@ J@%*') " < ^OH'$7*' # 76G*@<-< J' . ' G) ' -@% ^ < Q"' @ 6@-7 -@H'%G7*' 7E' J *G' G >' -'*G@ B I .>'*G@ $ 7E*-@%% . '*G@ $@6 -- -6' *' NO' *' % -.*' 7- B@ A' *G *' *G@ 6>@-*% -.J@ E7*' *.6@*G@'*.' . >'*G@ ..@> 7>' > A' G /@ D.-%*'7*@#' *G@ @ '$@6 -- -6' . '*G %$..B -' B' /'*G@ $A'* B@%' *' *G@ .7*%@*' '*.-@ -.*'7- B@ *G *. ' *' 7' JG@-' ## @ %% -6' *G@ >@-' . '*G@-%' .-' 9 %' ' G@ - *7 @ .' *G@ .-@*7@ .# J % %7DG' *G *' @ D.7 # -.*' $@ B@*G@ >7*@ > 6@% . '> $ @' %G .-@# $A'*G@ G -# . ' > -')^<^OH' %' E .EG@%A -6' $A' % -%E *.-'*G@ $A')%.' - > -6' G@ %@ ' % ' ^aH D >@# **@-*.-'*.'G@' J. #%')^ <QMH'#@D #@' *G@ ' .'&@ 7% @>' -# *G@ ./@ EE -@%% J %*G@ E. * .-'. '*G@'6..#(. '*G.%@ JG.' J@ @ D @ 7' *.' E A' $@ . @ @ * -6' -# # -B -6' JG.' /. #@# *G@ % 6G*' .' G@ *G@-' *@>E @%' -# @-#7 @#E@ %@D7* .-' -'*G@ '.$%@ /W -D@ .'*G@ >. ' J'. .#)Qa<MNH' G@ ' 6G*@.7%-@%% J.7 # $@ / -# D *@# *' *G@ %*' 7*' $@ . @ *G@ D.> -6' .'*G *' D.% -6' 6@'%@@ JG *' *G -6% >7%*' G EE@-' 7E.-' *G@ @ *G')a"< a H' G@-' -' E # %7DD@%% .-' *G@ %@ .' / .7% - *.-%' %%A -%' 9@#@%' @@B%' -# .*G@ %' %' *.7DG@# 7E.-' .-6' J *G' *G@ ' J %' *G@ . -' J ' $@ -6' -.* D@# >.-6' *G@ @%*')aN<^^aH' %* . ' *G@ .> -% J.7 # -/ #@ A ' -# &@ 7% @>' *%@ ' %G.7 # $@ #@%* .A@#)^^b<^QOH' AE 7% %G.7 # @@' *G@ %G.DB' . '@ *G 7 B@%' -# > -A' D * @% . ' * A' E@ %G' -' -' @ 7E* .-'). ' @%7/ 7%H' ^M"<^Ma' *G@ ' / % * * .-% %G.7 # . .J ' ' J - -6' *.' >@-' *.' @E@-*. ' *G@ ' @/ ' J A%' @*' *G@>' d J %G' *G@ ' $.# @% JG. A' -' .J -6' /@ %' -# * -6' 7E' *G@ 'G -#%*.'G@ /@-' %B' E #.-' . ' *G@ ' . >@ ' #@@#% e')^F"<^FQH' ' *G@A' J.7 # .-.*' *G@A' %G.7 # E@ %G' -' ' 7- /@ % ' D.- 6< * .-(*G@ #/@-*. ' J G DG' J.7 # $@ . @*. # $A' > -A' % 6-% -# *.B@-%)^O"<^OOH' G@-' %G.7 # *G@ 7%*' %@ 6 -' *.' ' -@J' @' -# *G@ J DB@# $@ %G7*' 7E' -' @G@-- ')^O < ^ bH' EEA *G.%@ JG.' %G.7 # ** -' *.' *G % -@J' -# $@**@ ' @')^ F<^N^H A ' ' ' ' ' 1 ' ' ' & ' ' 1 ' ' ' ' ' 0

%G E . ' *G@ I.7 *G' ..B' > - A' @%*%' G@ **@ ' ' *G@>' -' E *D7 ' % *G.76G*' $A' @T -# @ *.' E. -*' D.-D 7% /@ A' *.' G %* -' $ E* %>' 7*' *G@ / 67@-@%% . ' *G@ -67 6@ J ' -.*' C ' *.' $@ @> B@#(-# I @# @$' . ' E ' T H' #@-@% *G *' -A*G -6' @TE @%% A' G %* -' D -' $@ .7-# -' *G@ $..B' G@ E @W D@E*' ' O " (B ' F ' ' ' @ .. ' % D.-% #@ @# $A' G >' *.' % 6- A' -.' >. @ *G -' % G% d' ? %G' A.7' > B@ A.7' D @ -'e') ' ^FH' G@ 7*G. ' > A' E.%% $ A' G /@ $@@-' .-@ . ' *G@ %%@-@%' % % %766@%*@#' $A' *G@ J *@ ' . ' -' * D @ -' *G@ O / ' ' ' E' bbH' 7* 6 -%*' *G %' / @ J' > 7%*' $@ %@*' % @DG@-.*' E. -*% .7*' *G@ D 7 -* -D@ J *G' @@B' *@ *7 @ -# G %*. A' -.* B@ A' *.' $@*. B@-' -' %%@-@(' -#' .-' *G@ @*G@ ' G -#' *G@ $%@-D@ . ' -A' %E@D ' D. > W >@-# * .-' . ' *G@ %%@- -' / *7@%' . ' %D@* D %>' -# / 6 - *A' ?G @ #> ** -6' G *' *G@ 7@%W * .-' %' G # .-@*.'%. /@' @DG@-*' -D -@%*.' *G@ %%7>E*.-' . ' ' &@ J %G< G %* -' 7*G. %G E' -' -A' D %@' *G@ @T D*-@%% J *G' JG DG' *G@ # *@ D -' $@ T@#) #*' ' E' ^MH' -# *G@ D@ W * -*A' *G *' J@' @' *G7% @ # -6' JG *' J % E@--@# $@ . @ *G@ I.7 *G' .%E@' . '*G@' E.D W AE%@ G # %@@-' *G@ 6G*' > B@ *' -' -*@ @%* -6' -# / 7 $@ @ D' % J@D. >E @ *' D' . @ /@ ' J *G' *G@ %* ' . #@ ' B' ' J@ > A' 6 -' ' #@@E@ ' -% 6G*. -*.'*G@ . 6 -' . ' $A -@ /@ %@' B@ *G@ 2 ' 6 ' . ' *' 767%* -@' @ DG' . ' *G@%@ E.@>%G # *%$ *G $@-@ *G' *G@ %G # .J' . ' 6 @ *' / % * *.-' G@ @ @' $A %*' > 6G*' J@ ' @@' >./@# *.' E .EG@%A' . '*G@ @-# . ' *G -6%' JG@-' *G@ G.%*% . ' E EG -@% J@ @ -/ # -6' G %D.7-* A' -# *G@ ' D.>> -#@' J %$. %* -6' *G *' G@ J.7 # . '@/@' @T*@ > - *@ $.*G' *G@ &7#@ -% -# *G@ ' .#) J #' ' 8 .' /' EE' QNN' M^"H' -# -' B@ > --@ ' .-@ JG.' G # J *-@%%@#' -'*G@ %E D@ . ' % -6@ ' ^aH D >@# **@-*.-'*.'G@' J. #%')^ <QMH'#@D #@' *G@ ' .'&@ 7% @>' -# *G@ ./@ W JG@ > -6' . ' @ D7 -@7>' -# .>E@ ' *- 6G*' J@ ' @@' *G@ E .EG@*' D @ $7>' ? *G -' G >' * ' *' *G@ %*' G % J. #% .7-# 7**@ -D@ % *G@ -*@ @%* . ' *G@%@ *J.' $..B% @TD@@#% *G *' .'*G@ @%*' .'*G@ @ %.-% 7%*' >@-* .-@#' %.' *G@ %*' .' *G@>')*G@ .#@%* E. * .-' . ' B' H' % D.-%E D7.7% $A' *% E7 @ A' *@ A' >@ *' G@ @ %' @ ' .>@ D / 6.7 ' -'> -A' . ' *G@ -@%(' -# *G@ # @ @-D@ $@*J@@-' *G@ @ @' -# -*@' /@ % D * .-' % E E $@ @/@-' -'*G@ .E@- -6' -@%' .'*G@ *J.' %@D* .-%' .>W E @' . ' -%* -D@' *G@ 7-'.

L`` ` . # / -) '"Z.7 ") '#/@* .' '= ' . ; '77 ' Be') ' *% H

J *G' *G@ >E -6' GA*G>' .

d .E#J H B F ' '@ >%/ ') 7 LU.' O - ') "; ' .(F(' 5 '] ^ a') ' ' ^' % H

-# *G@ - @ . *A' . ' *G@ **@ ' % .$/ .7%' -' D. --@D* . -' J *G' *G % > * * .-' . ' .>@ ' *' % D7 .7% *.' .$%@ /@ *G *' .>@ ' % DG 6@# -' *J.' E D@%) ' a^N' % ' T ' ^FM % H' J *G' $. .J W -6' .>' *G@ $A

`+D7 *%5 2 3E# -'2 2-' -'- .C' -* ' AE# E-' '+ 4' ' D. ' ' ' ' GF ' - ' ' (*' ? C ' 'F "E UU

G@* 7@ @TE - *.-' > A' E .$ $ A' $@ .7-# -' *G@ % > ' DG 6@ $ .76G*' -' -# % 6 -%*' G.DA #@%' -' D*' *G@ G %*. A' . ' *G@ . 5J

/ ' *%@ ' % -.' $ # D.> >@-* A' .-' *G *' . '*G@' $A -@ D@%

F' '/@ A' @J' E. -*% .- A'D -' $@' -.* D@#' -' *G@' @> - -6' $..B% ' G@ *G ' JG DG' J # E D@% -@T*' -' . #@ ' . ' * >@ ' $7*' JG DG' @TW -# @ @@ %' .' *G@' 6@ . ' -*.- -7% 7%' E .W @%%@% *.' $@ *G@ 7**@ -D@ . ' -' 6AE* -' $A ' % %*@ ' . ' % %) .%' ' 0 ' /@ ' bMH' G@ %*' bQ' -@% 6 /@ ' %@ @% . ' .> -'@>E@ . %' *G@ %*' @**@ %' . ' *G@ ' - >@% $@ -6' -!D *@#' $A' *G@' -7>$@ % D. @%E.-# -6' *.' G.%@ @**@ %(-# % *G@' @%*' . ' *G@' $..B' % .DD7E @## J *G' 6AE* -' %' *G % E. * .-' %G.7 # E .$ $ A' $@ #@* DG@## .>' *' -@ E %% 6@ J .7 # %@@>' *.' #@-.*@ *G *' G@ 7*G. ' J % D.-/@ % -* J *G' G %* - *A')Qbb' % H1Y

``c*%' ' *%@.? ' 1 '32U .* @E.%@ .T.%' # @E' 2 33 ' E"3 1 '@-<* / ./' /. /%## .-/' `cEE *7 'F C -' -' -% #'2 '@///@e

7*' *G@ %* -6@ $ @-# -6' . ' $@.-' J *G' / A' @ /@% ' -' 7-D@ * -*A' @ A' # @ @-* % *G@ @> B $ @ -@ -@ '*G@ @-# . ' B' / 1Y

I' 'W 8 '@' F ' nk_' & *

G@ >.%* >@>. $ @ E %% 6@ . ' ' % E@ W G E% *G * -' *G@ 6G*G' ..B')Q^O<Qb"H' -' D .% * DG ' /@ %@' *G@ - * ' @**@ % . ' JG DG' . >' *G@ J. #% V' : Q V'

' V - : ' V ' G % E@D7 ' . >' . 'D. >E. % * .-' J .7 # .-@ > B@ * - .* D@< $@' $@ -6' *G@ . - A' E %% 6@ . ' *G * B -# -' *G@ JG. @ %@ @%' -# *G % D* %*G@ >. @ %* B -6' JG@-' J@ @>@>$@ ' *G * *G@ $A -@ /@ %@% . ' .>@ @ ' % # *.' G /@ $@@-' . ' *G % #@%D EW * .-'(D@ . 2 ' 2 ' ' H ^^QH > B -6' *G % * D *A' . ' D.-%* 7D* .-' -' 67>@-* *.' E ./@ *G * *G@' -@% -@/@ ' D.7 # G /@ $@@-' 7**@ @# -' *G@ G@ * . ' %7###@ -%E * .-' 7* . ' 6 @ *@ ' >.>@-* *G -' -A' E@D7 *A' . ' @T*@ - ' . >' % *G@ @-#7>6' >E @%% .-' *G % E %% 6@ G % E .#7D@# 7E.-'*G@ > -# . ' G %*@-W #. >' ' * -% * .-' . ' * % .7-# -' *G@ 2 ' 6 ' . ' 767%* -@ ' -# *% @DG.' % G@ # -' *G@ >.7% %@ 7@-D@ . ' G.> % . ' @ -.1Y

M'7 ' ' ' + * ' ' '7 ' '*)

O' I. ' > -A' *.E D% . ' -*@ @%*' .-' JG DG' *G@%@ E.@>% >6G*' $@ D *@# % -' 7*G. *A' ' >@ @ @ @-D@ >7%* %7 D@' G@ ' @*G D ' *@ DG -6' % *G .76G.7*' 6..#') ' 'b a' % H G@ D. 7E* .-' . '> --@ % >.-6' *G@ D @ 6A' -' *G@' M #' D@-*7 A' > A' $@ %*7# @#' -' ' QFa' % ' -# D * .-%' . ' *7 ' @ @J' -# % >E @')/ ' QFF(' / ' aNO' % H E* %>' % 7#@# *.' -' / ' QO^' ' H? 5 2' ' O' J 2 6' D ') 70 ' -# E@ G E% -' *G@' # %E7*@# -@ /' ^F" ' '*G@' 6@-7 -@-@%%' . '/ ' O' J@ @' -.*' %7%E@D*@#' ' *J.7 # $@ ' J *-@%% . ' $ E* %>' $A' %E -B -6' 3 J 3' : D*/ Fh7 V£ ' 2 U' 2 -' ' # . ' @b)@7 -' 7% .-%*.' *G@' . A' 7DG %*' @ 7-D@ * -' *G@' -@ @%*' EE . DG' *.' *G@>' $@ -6' -' / 'a"M' a" ' * *.-% .>' *G@ D -.- D ' D E*7 @%' @' @ 7@-*' -' *G@' $..B% . ' *@ ' . 6 -(B' ' @%E@D A' $@ -6' 7 ' . ' @ @ @-D@%' *.' *G@' # @%* >@-*' -.*' J A% D. @D* A' >#@' -' *G@' .#@ ' E. * .-% ' *G@' E.D A %@' EE@ % >.%* @ 7@-* A' @ @ @# *.' -' *G % %7$ @D*' %@@ @T -# @4% 3 ' / ' EE ' bba<F G@ E@D7 * @%' . ' >@* @' -# %A-* T' % J@ %*G@' *@ . >%' J. #%' *.' $@ .7-# -' *G%@ E.@>%' @' /@ A' -7>@ .7%' ' D. @D* .-' . ' *G@>' G % $@@-' > #@' $A' @T -# @' -' G % 3 '/ ' -# *G@' >. @' E .> -@-*' .-@% @ %.' -.* D@#' $A' I @# @$' *' *G@' @-# . ' G % DD.7-*' . ' @ DG' $..B' -' G % . 1' G@ . .J -6' @ ' @J' %E@D >@-%' -.*@# -#@E@-W #@-* A' -' @ # -61Y

F ?. ') ' O ^H' ; " ')/ ' Q"QH' D 4 ')T / ' Qaa' Q "H' 4 ')/ ' ^M^H ' ')/ ' ^ MH' 7 B ')/ ' Q H' 7 ' ')T / ' Qa H' *@ . >% . ' J. #% @1' $V . ')T / ' ObH' 07 ')T / ' N^H' 7 . ')T / ' MQFH' a *7 ' 'b' $ # %)/ ' FaH' 7 $)/ ' ^Q H' O " 73')/ ' QF H' 5 . #5@ .*)/ ' Q ^H' % E@D7 * @% . 'D.-%* 7D* .-' J@ -#)^H' *G@ .E*' . ' 7*' -# @') ' QNMH' 3-3 2')T / ' FNH' 4 ')T / ' M^OH' . ./')T / ' Ma H(%7$ ' * ' > .')T / ' QNMH' @')/ ' H(*G@ E * D @% #') ('.*.%@' % %.' *G@ E .-.7-% 7 ' -# :') ' OMb' ' ^' T / ' QMQ' @*D H

G@ @ 7@-*' E .-.> % @' . ' E A% .-' J. #% %G.7 # %.' $@ -.* D@#' % L cg > 7' ' #E.% D -*' ?.C' :.% / :.%' + ' !A3 -b' # ') ' MFaH' 9 -A' E ./@ $ ' % A -6% @' -* .W #7D@# ('%.>@' E@ G E%' JG DG' D --.*' -.J' $@ @D.6-2@# %%7DG' $@% #@% > ' .-@% B@

f ! (3' 3 2 *' # D*- ' 3 '3 +J 2') ' OA H `"a@' Sg. /_ */ : .*' #: @./. F ': @- ./' #: @/ E. ') / ' ^a H ` :!73% F ? " .'+ '. : E@.%' .. *% D++./') T / ' MQ

' /. 1 7 Y ! G@ %*' @# * .-' . ' *G@ $A - ' J %*G *' . ': A%*7% @*7 @ 7%') B@-H' % ' ^bab' -' / .' J *G.7*' -A' * -' /@ % .-' G@ >@* D9' * -' /@ % .-' %* ' @* -@# -' ' D. @D*@# . >' J % $A' %* .') G#*@ .-H' -# EE@ @# -' ^baF' G@' *@T*' -# * -' /@ W % .-' EE@ @# *.6@*G@ ' -' *G@ -@T*' @# * .-' ' ^bbb' ' .' E7$ %G@# * % @' ' .7 *G' @# W * .-' $A' &. --@% E%.E.@7%) .D$H ' J % E7$W %G@# -' % -' ^bNN(-# ' *G' * >%*@ W # >' -' ^F O< ' 7-#@ ' *G@ %7E@ -*@-#@-D@ .* @ / * 7% @7%) ##H' -' Q' /. %' a*. ' G@%@ J@ @ ' %7E@ %@#@# $A' *G@ @TG 7%* /@ @# * .-' . ' ' @T -# @' . ' JG DG' *G@ %* /. 7>@' -' *J .' E *%' EE@ @# -' ^ a^' -# ^ bM' * %' -' /. ' -# *G@ %@D.-#' D.-* - -6' ' D.E .7% * -' D. >>@-* A' -' *G@' . >' . ' 3 ' . J@# -' ^ bF' G@%@ J@ @ D.-W #@-%@# -*.' -@ /. 7>@ $A' *G@' % >@ @# *.' -' ^ FN' %' /.' G@ .- A' .*G@ ' @# * .-' *G * -@@# $@ %E@D @# %*G * $A' '& ' ' I @# @$' . ' @% 7' E7$ %G@# * @ E2 6' -' ^ bQ' /.' @% #@%' / 7 $ @ -* .#7D* .-' *G %' G % '* -%W * .-' . ' *G@ @@B' -*.' @ <> -' G@T >@*@ %' -' @TG 7%* /@ %*' . ' J. B% $@ -6' .-' *G@ $A -@ *@ *7 @ J ' $@ .7-# * *G@ @-# . ' @T -# @4% %@D.-# /. 7>@)^ bFH' J *G' 'D.-W * -7 * .-' *' *G@ @-# . 'G % %> @ ' @# * .- 4 Y ! 9 -A. ' *G@%@ G /@ $@@-' @ #A' %E@D @# -' *G@' D.7 %@ ' . ' *G@ * D @' I. ' *G@ D %% D ' . D @%' 7%@-4% @-@ % Q' 0 ' * ' ^ MN' *.>' ' E' Qab' % ' -# ' F' ' @J %4% 6 0 /0 ' ' ' ' ' ' ^ bb' /. ' ' E' b^a' % ' @' J. *G' D.-%7 * -6' I. ' *G@' @T* -* D. @D* .-' -@ A' ' *G@ > *@ % *G *' D -' $@ #@% @# G /@ $@@-' > %%@# $A' @TW -# @' -' G % $. .7% /. 7>@ % ' G@ E * @-D@ J *G' JG DG' G@ G % D. @D*@# @/@ A*G -6' $@ -6' .-' G % %7$ @D*' % .- A' @ 7 @# $A' G % D -#.7 ' -# G % D.7 *@%A' *. J #% .EE.-@-*% ' % D.-<

@ 7% .-% > A' -.* J A%' $@ @6 #@# % %.7-#(-# G@ @ *G@ @# * .-' . ' I @# @$' >@-* .-@# $./@' -#*G@ 0 1' / ' 31'8 .' 0' - ' 0 ' '5 ¥B ' ' .' @ - DG' J *#' @** -6' a*. ' ^ b ' > A'$@' %*7# @# % ' 7%@ 7 ' D. @D* /@' ' #*' . ' @% 7 ' E7$W %G@# -' @#* . .-' . B' / ' -' ^ O ' J *G' %.>@ -6@- .7% @>@-# * .-%(-# G % - .'*@%' *.' *G %' % J@ ' % G % @ @' 2 1 . ' @% 7 ' ^ FN' . -' *G@ &@J %G' @ @>@-*' -' *G@ $A -@' E.@>%' @ / 7 $@' ' 6..# %*' . ' @ > -' J . B%' .-'*G@ %7$ @D*' % 6 /@-' $A' #*' *' *G@' $@6 - - -6' . ' G % 2 ' -D 7# -6' I @# @$\% 6 ' 0 ' ; 0 / ' ' / .. ' 7 ' @% 7 ' ^ aO' -# . B> - -¬% ' ; . ' ' / .. ' ' E% @' ^ bM' -' *G@' > ' 1 ' .*G ' ^ O ' a ^ Yb"N ' % -' @%% A'$A' ' @DG@-*' @>$.#A -6' *G@' @%7 *. ' >. @' @ -6*GA' -/@%* 6 * .-%' .-'*G@ 6 ' 0' & ' 0 ' . ' ' / .. ' ' -' JG DG' %. >@ @%G' *G@. @%' @ $ A' %7EE. *@#' -@ . ' *J .' . ' *G@%@' % *.' *G@ @ A' 7*G. %G E' . ' ..B'T ' -# *G@' &@J %G< G %* -' . 6 -' . ' ..B' / ' G /@' $@@-' $ @ A' -.* D@# $./@' % 6@-@ ' D. -D 7% .-' %' *G *' ' *G@ $A -@' J * -6% JG DG' G /@' D. >@' . >' G %W * -' %. - @@%' @ *.' $@' * D@# *.' J *@ %' -' JG. >' G@ @* D ' . ' G@*@ .#.T' - 7@-D@% J@ @' E @#. > W - -*' I .' -6 %G' @ #@ %' - .' $@**@ ' #%7># . ' *G@ @-* @ %7$ @D*' D. 7 # $@ .7-#'*G -' -' * D @ JG DG' EE@ @# -' *G@' 0 / 1 ' O' . ' &7 A' ^ OO' _&' ']

' .' @ %7% - DB- >@# *G@ G %* -% JG.' ** DG@#' J @ 6G*' *.' *G@' E .EG@D @% . ' *G@' $A') 6' 0 ' 6 . ' / ' F^H ' c ']

& ' $ %G.E' . ' @$ %D ' -' 6AE*' I .>' *G@' @E %* @% . ' A-@% 7%' 7 > ' FO ' J @' @ -' *G *' *G - % 7% % -D* . -@# G % D. -%@D * . -' *G. 76G' *' J %E@ . >@#' D. -* A' *. ' *G@' D - . -% $A' . -@' $ %G.E') G . H' .-@' -# - .*' $A' *G @@' *' J % @67 ' %. ' . >' *G@' 6AE* -' E. -*' . ' / @ J ' % -.*' G / -6' $@@-' E@ . >@#' * @TW -# ' *G - % 7% D. -#. -@# *G@' #@ @D*% .-' DD. 7 -*' . ' *G@' -' * .7$ @% ' -#< *@ J #% E .D7 @#' $ % * -% * . -' *. ' *G@' >@* .E. * D ' %@@' . ' *. @ > > %)D ' -6G >4% 4 ! ' $' ' D E 'T ' %@D' a ' bH' _ ' ']

*A7 A *' ; , <+' F ' ; ' ' ' <+' 8 7 ' 90 - ' * ' % ' % $. ' 69 - <+' ' # ' ' ' D :

' ')Q H' ' ' 6# ' +11 ' ' . > ' G@ - >@' EE@ % *G7% ' $7*' J *G.7*' o ' -' *G@' #@# D * . -' *. ' G >' $A' 7# -7% 9 >@ *7% . ' G % $. . B' . -' *G@' .7 ' -# J *G.7*' # ' -' G % ' . J -' * * @' *. ' *G@' E.@>' ## @%%@# $A' #. - 7% *. ' 9 6 - 7% I@ T ' -@ 9 ' ###% % . ' $7*' % *' %@@>% J *G. 7*' 6. .#' 7*G. *A') > ' (@ > - ' ' 0 ' 47 B ' 7 ' ^ "H ' % 6 -#W *G@ ' E. - % G # $@@-' E @ @D*7% E @*. .' . ' 7 ' 7 -#@ ' *G@' / ' @ ' > E@ . ' . -%* -* -@ ' 8 7 ' a" ')V. % ' / ' a (' A > E . #. 7% ' E ' G. *' /. ' E ' bO ' @#' @BB@ H ' -# J % *G@' %*' . ' *G@' > A' J G . ' $@D >@ ' G %* -' -' -' @E * EG' J **@ -' $A' G % 6 -#%. -' . ' G % *. > $' -@ ' A. -% G@ %E@ B% ' / ' G > ' -' *G@' G 6G@%*' *@ > %' @%E@D A' . -' *G % ' DD. 7 -*' @ %. ' * @ % 7% *G *' G % 6 @ *' 6 -# *G@ ' G@ # ' G 6G' . D ' % *7 * . -') #' ' ^Q ' ' MH ' %' *G@ ' . ' JG. %@ - > @ -.

%E@D ' >@-* . -' % > #@' J % ' * $7-@' -# %. ' ' -. * A' . ' %@D @* A' 7-#@ ' .-. 7% ' *G7% D. > $ - -6' ' > * A' J *G' ' D / ' . D@' -# 7-#@ ' @-* - -' ' $@D >@ E @ @D*7% E @ ~ *. . ' . ' 7 * - ' ' 3 ' aaN ') #' A7 ' ' ^ ' / N ' / ' FH ' G % # *@ % T@# $A' *G *' . ' *G@ D. -%7 %G E' . ' %*@ 7% ' *' JG. %@ - 767 * . -' * @%' . 7% ' *G@' %7$ @D*' . ' *G %' * D @ ' J % E @%@-*' *' * >@' -' G % @ JG@-' G@ J % @-*@ -6' A. 7*G') #. @%D@-% -7E@ ' @T' E7@ . H ' E ' E . $ $ A' $. 7*' ^O' . ' ^ ' A@ % . #)%@@' D ' 7 ' 4 4 ' M ' @ ' T ' Q H ' -' ' @**@ ' . ' *@ ' @ G@ >@-* . -% G % E @ %7@ *' * ' %E@@DG' > #@ $A' D@* 7% . -' *G % JG. %@ - > @ E @ %7@ *' * ' %E@@DG' > #@ $A' D@* 7% . -' *G % .DD % . -' A7 ' / ' FH A ' 7 0 ' aM^<aO^ Y % >. *G@ %% - >@ % -. *' B - . J - ' $7*' G@' J % $. -' ./ ' b ' ' aM^' . ' aMQ ' E . $ $ A' *' A. -%))O >' 2T ' ^H ' @ EE@ %% *. ' G /@' $@@-' @#7D *@# *' *G@' % >@ E D@ ' *G@-' >. 7% % ' %@ *. ' @#7D * . -' -' *G@' % >@ %DG. . ' % G % D. 7% -' / *7% ' -# G % @-#% 7 -7% -# .$7% ' >. -6' G % *@ DG@ % J@ @ 7%@$ 7% -' EG . %. EGA ' . @-7% ' -# E@ W G E% D*. ' -' E. @* A ' @ EE@@ % %. ' @W 7@-* A' *. ' G /@ D. -%7 *@# 7#>-7% 9 >@ *7% * @-- @) ' ' ON^H ' . ' JG. %@ >7 * .7% $ *A' D7*@-@%% ' E * @-D@' -# B -#-@%% *. J #% *G. %@ JG. ' D. -%7 *@#' G >' -# %. ' G % #@ / . 7* @%E@D*' . ' G % $. *G@ ' *G@ $ % G. E' . ' *G *' %@@' G@ %E@ B% J *G' *G@' J >@%* @D* . -') ! ' ^ / ' ^ ' M ' ' N (' 6 ' ' Qb ' T ' M^a ' MMaH ' I . >' *G@' * * @' d *@ e' J *G' JG DG' G@ >. @ *G -' . -D@ ## @%%@# ' @ -# - >@# . 7% - 7% ' G@ G % $@@-' *G. 76G*' *. ' G /@ G # ' $. *G@ ' . ' *G *' - >@' $7*' % *' %@@ >% J *G. 7*' 6. .# @ %. -' F 7 / ' ^ (/ ' ^OH ' . . -' *@ ' G@ @ DG@# *G@' E @ @D*7% E @*. . ' . ' JG DG' G@' %@ *' J % *' @% . >' 8 7 ' aMN ' *. ' aaM ' -# JG. ' *@-' A@ % *@ ' %% %*@# -' E@ %7 # -6' G@. #. D ' B -6' . ' *G@' % 6. *G% ' *G@' %@ *' . ' JG. %@ 6. / @ - >@-* J % *' .7 . 7%@ ' *. ' . -' *G@' . > -% 7 -#@ ' @* 7% ' -# @- $@ *G@ >' *. ' - D*' . -' ** ' -# *G@' 7 -% *G *' 6 @ *' #@ @ *' . -' *G@' E -% . ' G . -% ' -' JG DG' G@. #. D' G > %@ ' J % % - ' $7*' JG DG' @* #@# . ' '* >@' *G@' #@D -@' . ' . > -' E. J@ ' -' 7 ' . ' ab^ ' *@ ' *G@' $ ** @ ' / *7% ' JG. ' J % -. *' . - A' ' %. # @ ' -# ' # E . > * %*' $7*' %. ' ' ./@ ' . ' -*7 @ -# . ' *@ *7 @ ' @* @# *. ' G % . J -' G. 7%@ -# E * >. - ' @%* *@ * / * D7 >' A# D' . ' A# *' -@ ' *G@' D *A ' E . $ $ A' 767%*. -@ >@*7 >' JG DG' -%J@ % *. ' *G@' >. #@ -' @ >. -*' 6 ' / ' QM" ' M^F ' MMN ' aF" ' @*D H ' @% #@% E - ' / *7% G # *J. ' %. 7% ' D# D 7% ' JG. >' $$. -' %766@%*% ' $7*' J *GW .7*' 6 / -6' -A' @ %. -' *. ' G /@ $@@-' . -A' G % ¸ %*@E%. -') /. ' / ' E ' Q O ' @#' > *GH ' -# 6 D. ' J *G' JG. >' *@ ' G % > 6@' #. - 7% /@#. -' *G@ >. %*' @-# A' -# @D* . -*@*@ >%' -# J *G' @ DG' . ' JG. >' G@ @TDG -6@# @**@ %' G@ > ' 6@ EE@ % *. ' G /@ $@@-' $ @%%@# J *G' %. -' E. - %' -# *J . ' # 76G*@ %' .%# ' JG. ' J % $. 76G*' 7E' $A' G@ ' 7 -*% -# 6 -#>. *G@ ' -# @/@ - ' G *'*G@ @ J % -. *G@ %. -' *J -' J *G' E. - %' -# - >@# @ .#. 7% ' -# -. *G@' # 76G*@ ' - >@# DG > ' G % $@@-' *G. 76G*' $A' %. >@ J *@ % ' $7*' #. @% - . *' %@@>' E . $ $@ 7 ' / ^ "' ' ^F (@6 ' 7 ' Q (@> G. -.*' T ' -. *@ ' E ' Oa (@ > -' E ' FH ' ' @**@ ' . ' *@ ' O ' % @T* -*' ## @%%@# ' / ' %. -' E. + ¸ - %' *G@-' >. %*' % T*@@-' A@ %. #' D. > >@-# -6

O# * D7 *A' J %' .-@' . '*G@' %*' D*% . ' 7%* D@' E@ W . >@#' $A' *G@' @TE -6' @>E @ T) * ' ^' / ' ^M' O/ ' OH ' d' -@>' D.-/ D*->' ' @% E7$ D% E @< %->E% *' .@@ #@ @ e' -' @ / -6' +.>@' #.- -% @* @#' *.' 7 ' -#' @% #@# E * A' *' A.-% -# E * A' *' / * D7 > ' .J #% *G@ @-#' . '*G@ A@ ' .'*G@' $@6 -- -6' @ '*G@' -@T*' *G@' E ./ -D@' . ' 76#7-@-% % ' J %' %7 @-#@ @# $A' -*G@ > 7% *.'*G@' 7 67-# -% %*G@ E D@' .'*G@ ' %% %*W -D@ 6 -%*' *G@ % 6.*G%) @>.-*') 4 ' / ' E ' MMOH ' 6 -%*' *G@%@' $ $ -%' JG.>'G.J W @/@ ' $@' #@%D $@%' %' @%% @ .D .7% *G -' .*G@ ' @ E -' D@% ' #.- -% E.7 % . *G' G % D.>W E -*% '#@%D $ -6' *G@ ' E@ /@ %@' J A% ' @/. * -6' -#' .# .7% * '*G.%@' ./@ ' JG.>' *G@A' #.> -@@ @#' $7*' .'*G@ ' 7 @ ')*@* # DG@%H' G E@ .' ' -# . ' G % J @' 6 EE - 'G ' %E@ B% >. @' /.7 W $ A ' T) ' ' (' G > ' T H 7* G@' #@W %D $@% J *G' >7DG' #> *.-' *G@' > 6@' D@ @ .-@%.' ' 7 67-# -' DG @ ' 6 %>@ ' -# @6 @*%' *G@' $%@-D@ . ' ' @-# *.' JG.>' G@' J .*@' .-' *G@ %7$ @D*TQ * /' Q" H ' $.7* *G % * >@' '-@J'DG7 DG' J %@ @D*@#* A.-% *G .76G' *G@' @T@ *.-% . ' * @E% ' %G@' $ %G.E' . ' JG.>' #.- 7% @-*@ * -@#' *G@' >.%* @D* .-*@ @/@ W @-D@' @' J %' E @%@-* *' *G@ #@# D *.-' JG DG' G@ #@%D $@% -' G@-#@D A $@%' -# . ' JG DG' *G@' E.@*%' -*% -* -% -# @D7-# -7% G #' J **@-' -%D E*.-%' -' G@T >@*@ %' E D@#' -@ ' *G@' * ' . ' *G@' DG7 DG' 5) ' ' ^" H ' .' %.' *' *G@' @ 7@%*' ' @ E@*77% ' *-!.E' . ' .7 %' G@' J .*@' -' @ @6 D' -%D E*.-' . ' *G@' DG7 DG' . ' *' G 9 * -' . ' *G *' D *A' JG DG' @ W E@*77% G #' @- 6@#' 5) ' /' ^ H ' J A% ' .-# . ' J * -6' /@ %@%' -# G / -6' .$* -@#' J #@' @E7* * .-' % ' J *@' . ' D.>E >@-* A' E.@>%' G@' @ 7@-* A' @>E .A@#' G % E@-' -' *G % J A' -# %.>@ . ' $ % D.>E.% * .-% . ' *G % B -# E .$ $ A' $@ .-6' *.'*G % E@ .#' ' ^' -' -% D W E@ * .-' . '*J@ /@' @ @6 D% . ' ' % /@ ' $. J ' *.' $@ E @%@-*@#' $A' G % 9@-#' +/.# 7% *.' 6- G # ' *G@' J @' . ' . ' ' 6 *' E -A' . ' ' E .E * W *. A' DG D*@ ' *.' $@' E @%@-*@#' *' > @' JG@-' G@ ' G7% $ -#% ' 9@-#% $ E' J % E * D7 A' #@% $@' *' J % D.>E.%@#' *' G % @-#% @ 7@%*' JG.' J %*G@-' .-' G % J A' *.7 .7% @' *' *G@' D.>> -#' . ' - D' #7 -6' ' G *' .-' .-@' . ' G % .7 -@A% -' >' A.-% *.' / * D7 >')^! ' /' H ' Q' ' E.@>' . ' ^MM' G@T >@*@ % J *G' ' E @ D@' . ' *J@-*A<*J.' @ @6 D% ' .-' *G@' > 6@' . ' 7 D -% -# $@ '# 76G*@ ' . ' >> * 7%) . > ' T ' T ' bQH ' M ' *.@ . ' QQQ' *7 6 #' -# @ 7-@' G@T >@*@ % ' J *G' 'E @ D@' . ' *G *A' G@-#@D %A $!' .-' *G@' > 6@' . ' I . @< > 7% -# -@. ') -6. H) > ' / ' T / H ' . @> 7% EE@ %' *.' G /@' %*7# @#' . ' *' -A' *@' <# $$ @#' -' EG .%. EGA' @%E@D A' *G *' . ' *. ' -#' *G@' E.@*' @TE @%%@% *G@' .-# G.E@' *G *' G % 7- .-' J *G' -@. ' > A' $@ ' 7 *' -' 'A.7-6' *.')/' ^N^H ' a' >.-6' E.@>% . ' *G % B -# % ' .-@' E. .6 % -6' . ' $%@-D@ . ' -' @TE@D*@# E *G > 7>' .-' DD.7-*' *G@' E @%@-D@ . '*G@' 7 67-# -% ' JG.%@' 6 @ *' %* *7 @' -# *G@ ' 6 .%% -# $ $ .7% G $ *% G@ #@%D $@% J *G' ' *G@' D.-*@ >E*7.7% # %67%* . ' ' G 6G A' D / %@# E * D -' 5) ' / ' b (' . > ' : H ' $.7* *G % * > @' G@' EE@ %' *.' G /@' / % *@# . #@ 7T' -# J *@' *.' G % @-# A6@* -% ' 7 6 -6' G >' $.*G' $A' *G % E .%E@D*' -# %.' $A' .-@' . ' 7T7 .7% /.A 6@' .-' *G@' /@ ' -# . ' # -* @% . ' / .7% B -#% ' ,DB @% '.A% *@ % ' -# %G' 5) ' / ' ^Q(' . > ' TT ' ^^OH ' *' J %' E@ G E% ' f%.' .-' *G % .DD % .-' *G *' G@' J .*@' G S E.@>' .-' *G@ * .J -' 7 67% ' *% @ ' D.--@D*@# J *G' *G@' G $.7 ' . ' . #@ 7T' 5+ 4 ' TT H *' >7% *' G /@' $@@-' $@ . @' *G@' * >@' JG@-' *G@' % 6.*G% .E@-A' ** DB@# 7/@ 6-@' -# JG G@' *G@' .> -' >E @% * ' @* -@#' *% G. #' .-'% .>@ E. * .-' . ' ' 7 '*G *' #.- 7% %@-*' . *G' G % E.@>% D. @D*@#' -' ' /. 7>@' ## @%%@#' *.' $ % / .7% @-#% ' -#' D D7 *@#' >.-6' *G@>' -' %7DD@%% .-' $@6 - - 6' J *G' *G@' G.7%@' . ' > <' * **%' -# @-# -6' *' $.--@' G@A' @' E @W D@#@#' $A' -' ## @%% -' /@ %@' $A' J A' . ' -* .W #7D* .-' 4 .4' ' "2 ' 5+ 4 ' TT / H ' $.7*' *G@' * >@' ?G@-' A.-% J %' * -% @ @#' *.' *G@' 7 67-# -%' #.- 7% @ *' *' -#' *..B' 7E'G %' @% #@-D@' E@ > -@-* A' *' / * D7 > ' JG DG' *G@' 9@-#% $ E' . ' >> * 7% > #@' E * D7 A' 6 @@ $@' *.' G >' 5+ 4 ' T / H . "3' 3* aO^ aOb ' 7 .7-#@#' $A' # -6@ %' .>' *G @ *@-@#' -/ % .-% ' -# @-> @% -.*' .- A' E. * D ' $7*' @ 6 .7% ' . ' 7 D' J %' ' 2@ .7% %7EE. *@' . ' -' #.D* -@' -# E@ W %@D7*@#' *G@' *G. D% J *G' 6 @ *' %@/@ *A' *G@' E@.E@' . ' @ >.-*' JG@-' E DG 7% *G@ ' $ %G.E' # @#' ' aO^' 7 - *@#' -' ' D >. .7% #@> -# *G *' #.- 7% %G.7 #' $@D.>@' *G@ ' $ %G.E' @' J %' -R*' G. A' . #@ %' $7*' %' J@' G /@' %@@-' $ #' %G.J -' G >%@ ' *.' $@' J *G.7*' .%*@-@>@%' -*G@' . @>.%*' -B' . ' G %* >@' G@' G@ #' ' G 6G' E D@' E .$ $ A' *G@' G 6G@%*' >.-6' *G@' -#@#' E .W E @*. %' . ' G %' E ./ -D@' JG.%@' -*@ @%*%' G@' J %' - >' -#' E * .* D' -' 7EG. # -6' -#' G #' * B@-' -' D* /@' E *.-' >. @' *G -' .-@.DD % .-' .-' $@G ' . ' *%' -G $ * -*%' -' JG DG' %.' G@' G #' $@@-' $ A' -# 2@ .7% A' %7EE. *@#' $A' G % @-#%' . ' JG.>' $.*G' -' > * A' -#' -' D / ' %' D# D -%' G@ #' *G@' DG @' E D@' -' <*G@' # %* D*') @6' 7 ' ' Q^H ' I 7 A' J @' . ' G % . J -' #@ W D @-D @%' G@' DD@E*@#' 7 - J -6 A' *G@' . D@' *G 7%*' 7E. -' G >' #@E . -6' G %' 7- *-@%%' *.' E A' . ' *G@' E@.E @' D. > > **@#' *.' G %' DG 6@' -# # @ # -6' *%' @%E. -% $ *A' G@' $@6%' G %' @-#%' >.-6' *G@>' I .-*@ 7%' $ %G.E' . ' %.-' 7EG . -%' $ %G.E' . ' 7*7 - ' @.-* 7% ' $ %G.E' . ' @%' -# 7E7%' $ %G.E' . ' .A@%' JG.' J .*@' *.' D.-6 *7W *@' G >' .-' G %' EE. -*>@-*' *.' E A' . ' G >' *G *' G % %-% > A' $@' . 6 /@-' -# *G *' - EE . DG -6' *.' *G@' * ' G@' > A' -.*' E. 7*@ *' J *G' %* -6@' @' 5) ' / ' M ' / ' ^' M ' O' / ' ' N ' T ' QH ' %' @@ -6' -' *G % > **@' EE@ %' *.' $@' *G . 76G A' 6@-7 -@' . ' *' $. 76G*' .-' -' -@%%' 5) ' / ' MH ' -# *G@' -.* .-' . ' >E$ @' . ' 7 2.*' -# . ' 2 - >' *G *' G@' DD@E*@#' *G@' . D@' $@D 7%@' 'G.E@' . ' #/ -D@W >@-*' -' -A' .*G@ ' -@' J @' D7*' . ' $A' *G@' D. E%@' . ' *G@' @>E @' EE@ %' *.' $@' J *G.7*' %. #' .7-# * .-') >E@ @' ('3 ' ' 9 ". * /. ' ' E ' QM " (@*' 3' ' E ' QN H' -' *G@' % >@' %E *' G@' #@D -@%' .-' *G@' 6 .7-#' . ' D.-W %D .7%' -D. >E@*@-D@' *.' DD@#@' *.' *G@' @ 7@%*' . ' 7EG .-7%*.' J *@' %. >@*G -6' . ' G >' 5) ' T ' QH ' -# *' ' *@' *.>@' *G@ ' -.@ .>' $.6 %*@%' *@ J #%' E .$ $ A' $ %G.E' . ' G * @%' @ @ -6' G >' *.' $ %G.E%' -@ @' -# D7%' -# .*G@ !' -#' @-#@ /.7 -6' *.' ** D* G >' $.*G' $A' *G % E .%E@D*' -# %.' $A' .-@' . ' 7T7 .7% /.A 6@' .-' *G@' /@ ' -# . ' # -* @% . ' / .7% B -#% ' ,DB @% '.A% *@ % ' -# %G' 5) ' / ' ^Q(' . > ' TT ' ^^OH ' *' J %' E@ G E% ' f%.' .-' *G % .DD % .-' *G *' G@' J .*@' G S E.@>' .-' *G@ * .J -' 7 67% ' *% @ ' D.--@D*@# J *G' *G@' G $.7 ' . ' . #@ 7T' 5+ 4 ' TT H *' >7% *' G /@' $@@-' $@ . @' *G@' * >@' JG@-' *G@' % 6.*G% .E@-A' ** DB@# 7/@ 6-@' -# JG G@' *G@' .> -' >E @% * ' @* -@#' *% G. #' .-'% .>@ E. * .-' . ' ' 7 '*G *' #.- 7% %@-*' . *G' G % E.@>% D. @D*@#' -' ' /. 7>@' ## @%%@#' *.' $ % / .7% @-#% ' -#' D D7 *@#' >.-6' *G@>' -' %7DD@%% .-' $@6 - - 6' J *G' *G@' G.7%@' . ' > <' * **%' -# @-# -6' *' $.--@' G@A' @' E @W D@#@#' $A' -' ## @%% -' /@ %@' $A' J A' . ' -* .W #7D* .-' 4 .4' ' "2 ' 5+ 4 ' TT / H ' $.7*' *G@' * >@' ?G@-' A.-% J %' * -% @ @#' *.' *G@' 7 67-# -%' #.- 7% @ *' *' -#' *..B' 7E'G %' @% #@-D@' E@ > -@-* A' *' / * D7 > ' JG DG' *G@' 9@-#% $ E' . ' >> * 7% > #@' E * D7 A' 6 @@ $@' *.' G >' 5+ 4 ' T / H . "3' 3* aO^ aOb ' 7 .7-#@#' $A' # -6@ %' .>' *G @ *@-@#' -/ % .-

-' G %*' *' *@ ' J@ 6G -6' D @ 7 A' *G@' JG. @' @%* .-' G@ G #' @%. /@# *.' - >@ >W E D 7%' %G / -6' ' % D@ #.* '. 6 -' $@ -6' *G@' %. -' . ' 7 .# -%' E .$ $ A' *G@' %*' $ %G.E' -#' %.' %.-< -< J' . ' # 7 ' JG.' 7- @%% *G@' D.- @D*7 @' . ' @>.-*' $@' @. @D*' E @D@##@#' 7 %' @' *G@-' #@%D $@% G % DG D*@' -# >@ *%' >.-6' JG DG' .-@ J %*G *' G@ G # $7 *' ' DG7 DG' *' ' *>@' JG@-' G@ J % A.7-6' G % > A' J@ @ % -6' -# G % >@ -% @%* D*@#' ' -A' %B@# G >' G. J' G@ >@ *.' B-. J' '*G % ' G@' @E @%' *G *' G@ G # B-. J-' *G@' E@. E @' . .7 6@% $@ . @' G@' G # > #@ D 7 -* -D@' J *G' *G@ *. J-' G # D.-/@ %@# J *G' > -A' -# G@ # *G@ '. E- . -%' -# *G@ @ . @' -'*G@' - >@ . '*G@ - *A' G@' E .-.7-D@# >E D 7%' *.' $@' *G@' >@*. E. * -'. '*G@' E ./ -D@' -# DG @' E @%*' . '*G@' D *A' *' *G@' @ 7@%*' . ' @ E@*77%' $ %G.E' . ' .7 %' G@ %@-#% G >' *G@' # %D.7 %@' JG DG' G@' G # D.>E.%@#. ' *' @ %*' # D* *@#*.' 'D.EA %*' -' *J.' J *7@@% . ' '%7 > >@' -6G*' J *G.7*. - W >@-*' . ' 6 D@' . '. *. A' $7*' JG DG' -%J@ @#' *G@' E><E.%@' . ' JG DG' *' J % -*@-#@#' 5) ' / ' Qb' / 'b' 'N H'! *' %. >@' * >@' %G. * A' *@ 'G@' $@D >@' $ %G.E' 9 >@ *-% 7# -7%' @ #A' >@-*. -@#' %@-*' G >' G %' * @ * %@' -' *G @@ $. .B%' .-'*G@ D.-# *. -'. ' *G@' %.7 ')#@' %* *7' - > @H. ' JG.%@ @D@ E*' #.- 7%* .. B' -.' -.* D@' 7-* ' 9 >@ *7% J .*@' *.' G >' *.' D. >E -' . ' G % % @-D@' -# . ' G % @*@-* . -'. ' G % $. . B' G % EE@ ' # @J'. *G' ' @E A' -' JG DG' #.- 7%' JG.' G # @-*' *G@' $. . B' *.' A > EG # 7%' E.7 % . *G' -' ./@ . J -6' *. @-*' -' @7 .6A' $.*G' 7E.-' *G@' * @ * %@' -# %.' .-' ' GA > -' JG DG' G@ G # @-*' *' *G@' % >@* > @' J G DG' @-- # -% % A%' J %' *G@' . -@ %.' J@ ' B-. J -' $A' *%' .E@- -6' J. # % Z' -6@' -67 e' D. > > . - A' ** $7*@#' *.' @- -* 7% I. *7- *7%) . ' ' E ' ON^(') ' / ' Q ' M ' / ' Q' (G ' ' bbH' -' *G@' . . J -6' A@ ' aOM' . ' @ A' -' aOa' 7# -' # @#' *.' *G@' 6 @ *' 6 @ ' . ' G %' * J .' @-#%' -# . ' *G@' # . D@%@' . ' @- -@' % #@ *G' * % #@E . @#' #@@E A' $A' #.- 7%' JG. ' -' ' @**@ ' *.' G %' -@EG@ J' @* @ 7%' #@%D $@%' G % DG D*@' -# $ * @%' -# G %' @D*. - *@ #@ @ @-D@' *.' G % $.*G@ ' *G@' $ %G.E' -# %.' *G@' / 7 $ @' %% %* -D@' @-#@ @#' $A' G >' *. ' G %' .DB' @' ##%' %.' ' 7-@ ' @ @6A' *.' G %' > @ >. A' -' G@-#@D %A $.' / @ %@' JG DG' G@ % A%' -' *G *' @**@ ' G@' J .*@' *' *G@' 6 /@' JG@-' G@' / % *@#' @-- @ *@' -' *G@' %7 > > @ ' . ' aOa' 5) ' / ' ^^ ' FH

G@' . . ' -6' @**@ %' $@*J@@-' *G@' # *@%' > @-W * . -@#' $. /@' > A' $@' > @-*. -@#' %' 7%* *-6' -' . -@' J A' . ' -. *G@' *G@' DG D*@' . ' *G@' J *@ ')^H' . ' > $. % -%' ' $ %G.E' E@ G E%' . ' @-%' $. 7*' ' A. 7-6' > -' JG. ' G # @#' '# %%. 7*@' @' $7*' > @-#@# G %' J A%' $A' > 6@' . /@ ' JG DG' G@' @TE @%%@%G %' E @ %7 @' $7*' @D. > > @-#%' $@G / . 7 ' -' *G@' 7%@' . ' *' -' DD. # -D@' J *G' *G@' . E - . -' > 7DG' -' /. 7 ' *' *G %' * > @' -#' J *G' JG DG' G %' . J -' D. -#7D*' -' *G %' @%E@D*' > . %*' E . $ $ A' 6 @@#' 5) ' T ' FH ') Q H' . ' ' @-#' - >@#' E@ ' ' > -' . ' E . E@ *A' -' 7/@ 6-@' JG. > ' $@' @-* @ %*' . ' @*7 -' *. ' G %' E * >. - ' @%* *@' @T*. -6' *G@' $@ 7* @%' . '*G@ D. 7-* A' *G@ ** D* . -%' . '*G@' *. J -' -#' @E @%@-* -6' *G@' #W / -* 6@' *. ' G > %@ ' . ' ' %E@@#A' @*7 -' 5) ' / Q^H')' E 7-D7 7%' $ %G.E' . ' -6 @%' $. 7*' ' D @ D ' E@ %. -' - >@#' - 7 . % % JG. > ' G@' J % ' J -6' *. ' @ @ %@' . >' G %' . $ 6 * . -' *. ' *G@' DG7 DG' . ' @ > . -*' -# JG. %@' %@ / D@%' G@' J %G@#' G %' @-#' *. ' @- . A' . -' D. -# * . -' *G *' G@

* @ *@#' G >' J *G' B -#-@%% 5) ' T ' ^NH')aH' . ' 7%E D 7%' G %G. E' . ' . 7 ' @D. > > @-# -6' *. ' G %' -. * D@' *G@' $@ @' . ' G %' @**@ ' @*@ ' ' > -' . ' $7- * -' -B' 5) * / ' ^"H')bH' . ' @-<' %. -%' $ %G.E' E .$ $ A' . ' 7T@ @' $. 7*' ' d @ / *@e' JG. ' G # * B@-' @ ' 6@' -' G %' # . D@%@ . >' *G@' *G @ *@-@#' ** DB%' . ' *G@' % 6. *G%' -# JG. ' G@ $@6%' > A' $@' @ @ / @#' . >' *G@' E A<' > @-*' #7@' . >' G >' % '%* -6@' . -' *G@' E . #7D@' . ' '%> ' E @D@' . ' DG7 DG' -#' JG DG' G@ . DD7E @#' %. ' *G *' G@' > 6G*' @*7 -' $. -@' J *G' ' 6 *@ 7', 5) ' / ' ^"H') FH' . ' @7*G@ !' $ %G.E' . ' .7 > A' @D. > > @-# -6' ' &@ J' *. ' G > ' . ' E . *@D* . -' 5) ' / ' ^^H') OH' . ' I . -*@ 7%' $ %G.E' . ' %. -' @TE @%% -6' G %' *G -B%' . ' G %' B -#' @D@E* . -' . ' -# D ' ' #@ D. -' . ' 7/@ 6-@' -# %.' G %' B -#-@%%' -#' E . *@D* . -' . #!' *. ' G %' -* > *@' @-#%' E. - !' G %' B -%> -' -# >E D 7%' %7%E@D*@#' $A' G < E@ D' '*G@' 7 67-# -'*@* DG' JG. ' $@ -6' *G@' . > -'* @'. '4 C4*J %' @ . 7%'. ' . > -' - 7@-D@' -#' %7%E@D*@#' *G@ >' . ' 'E . *' . '* -%@ -6' %. -' *. ' *G@' @ > -' @ > E@ . ' 5) * 'F' / ' aH') b' 'N' @**@' *. ' @ 7%' $ %G.E' . ' 9 %@ @%' G@' @ *@%' *G@' %*. A' . ' > -* 7%' ' - * / @' . ' 7/@ 6-@' -#' @ > E . A@#' %' ' @ #@' -'*G@' %@ / D@' . ' *G@' DG7 DG' $. > ' . ' E @-*%' . ' 6. . #' DG D*@' -#' > . #@ *@' > @ -%' @' J@-*' *. ' 9 %@ @%' *. ' %@@B' G %' . *7-@' -#' $A' G %' -#7%* A' -#' 6. . #' D. - -@*' . $* -@#' *G@' / . 7 ' . ' 7%* DG -%' *G@' $ %G. E' E @#@D@%%. ' . ' @D7%' . ' *G@' D. 7-*' -#' . ' > -A' D * 2@-%' / -' 6 6 -@#' *G@' @D* . -%' . ' ' A. 7-6' #A' . ' @ 7 ' -B' *' @ %*' J *G' G %' . J -' -#' E. %%@%% -6' ' 6. . #' . *7-@' G@' > @#' G@ ' J *. J ' *. ' %@D7 @' G@ ' . J -' E . E@ *A' 7*' %%. . -' %*G %' J %' DD. > E %G@#' *G@' 6 A' #@D@ /@ ')E D%* 6 *. ' -/ D*7%H' G / -6' /@ *@#' $A' '* > @ A' E @%@-*' *G@' %7%E D . -%' . 'G %' > . *@ <' -< J' #' G -#% . -' % > 7DG' E . E@ *A' % G@' D. 7 #' -# $@ *' @* @' *' *. ' 7/@ 6-@' G@' *G @ *@-@#' G >' J *G' -' D* . -' . '# > 6@%' $7*' G / -6' . $* -@#' . >' #. - 7%' . -' 6 . 7-#%' JG DG' > 7%*' G /@' $@@-' @* *. -%' ' @**@' . ' @D. > W > @-# * . -'*. ' @D7%' G@' @*7 -@#' *. ' 9 %@ @%' -' G. E@' . ' E # A -6' G@' -6@' . *J *G %* -a< -6' JG *' G # * B@-' E D@' *G@' ' J %' %. > @W G. J' > #@' 7E' -# #. - 7%' JG. '* @ *%' *G@' JG. @' *G@' %' D. > @#A' *G -' ' > . ' -@-D@' # @. -*' J *G# J' G %' /. 7' . >' > -* 7%' JG. > ' G@' @ > E . A@#' @ 7@-* A' % G %' @**@ <D @' *. ' @D7%' 5) ' </ ' Q ' O' ^^' ' T ' aH') NH' . ' @. -* 7%' $ %G. E' . ' @%' @D. > > @-# -6' *G@' $@ @' . ' *G@' @**@ ' JG. ' G # %. > @' $7% -@%%' *. ' * -% D*' *G@' @' -' @ @ @-D@' *. ' J '5) ' / ' MH)^"H' . ' 7E7%' $ %G. E' . ' . A@%' J *G' JG. > ' G@' D @#' . -' @ 7@-*' D. @%E. -#@-D@' $. 7*' ' > -' - >@#' . %' JG. ' G # @ *' G %' J @' -# @W > . /@#' *. ' 7/@ 6-@' -# *. ' JG. > ' 7E7%' %@-*' ' @**@ ' @TG. * -6' G > ' *. ' @*7 -' *. ' G@' %7DW D@%%. ' *G %' @**@ ' %' @ *@#' $A' #. - 7%' 5) ' / ' N!') ^^H' . ' . - -@DG 7%' . ' 7 -@DG 7%' $ %G. E' . ' -*@%' @D. > > @-# -6' *. ' G > ' ' D. -/@ *@#' &@ J' - >@#' . > . *7%' 5) ' ' ^MH') ^QH' . ' G 6 7%' ' @-#' . -' > @* EGA% D ' %7$ @D*% 5) H / ' ^^H') ^MH' . ' 6> * 7%' $ %G. E E@ G E%' . ' -*7 -' *G. 76G' @ > . -*' *G -B%' . ' .7 6@%' @ 7@%* -6' G > ' *. ' @D. -D @' *J. ' E@ W %. -% JG. ' J@ @' *' / -D@' 6 EE - %' ' E @%*' JG. %@# 76G*@ ' G #' > @#' *G@' %. -' . ' -* . E ' ' J #. J' #@/. *@#' *. ' ' G. A' @' G@ %. -' J %

-. J'#@ #' -# %.'*G@ ' DG #' -# 6 EE --%' JG.' ? % E - A' @-#@ / .7 -6' *.' %@D7 @' ' E@D7- A' $@-@ *' . ' G %' # 76G*@ ' E@ %@D7*@#' G % >.*G@ < -< J' -' -' 7-6@-@ .7% > --@ ' *G.76G'%G@' J %J@ ' # %E.%@#*.' @D.-D * .-' JG DG' #.-7% G # @-#@ / .7 @#' / -A' % -' .#' @-#' .' 7* .E ' *.' $ -6' $.7*' -#' . ' JG DG ' G@' % A% J *G' %.>@' %7 E %@' *G@ @' J % >. @' -D - * .-'.-'*G@ @> @' *G -'.-'*G@' > @ % #@ . ' *G@ 7 @' T) ' / ' QH')^aH' .' -< D E 7% ' $ %G.E' . ' .%%.-%' *G@ @' @' *J .' @**@ %' .-@ DB-. J @#6 -6' *G@ @D@ E*' . ' ' @**@ ' -# @6 @**-6' #@@E A' *G @' %' %@E *@#' %.' ' .>' G >' $A' # %* -D@' *G@ .*G@ ' #@%D $ -6' *G@ E @ %7 @ JG DG' G@ G # @D@ /@#' .>' ' / % *' E # *.' G >' $A' -* . 7% ' $ %G.E' *G.76G' . ' JG *' %@@ % 7-B-. J-' JG.' G # $@@-' ' >@>$@ ' . ' *G@ >.- %* D' D.>>7- *A' . ' @ -%' -# ' @-#' . ' 7E7% ' $ %G.E' . ' .A@%' -# 9 T >7% ' . ' @2' E @##@D@%. ' . ' I 7%*7% ' -* . 7% G # / % *@# -D E 7% ' -# %.' G % $.*G@ ' @> 6 7% ' -# #@ 6G*@# #.- 7% J *G' G % DD.7-*' . ' *G@>' .-' JG DG' #.- 7% -# *@% ' G@*. D ' E -@6A D' -' *G@' >#%*' . ' JG DG' ' @**@ ' J %' $ .76G*' *.' G >' .>' -D E 7% $A' 9@6@*G 7% ' $A' JG.>' -' @E A' G@ %@-#% G % @%E@D*% ').$%@ 7 H' @ 7@%* -6' G >' *.' /.7 ' G >' J *G' @**@ `% % @ 7@-* A' % G@' D -' * ' @/@-*% J *G' G % E A@ % ' -# #@E . W -6' *G@ # %* -D@' JG DG' %@E *@%*G@>' T) * / ' ^a' T' H')^FH' .' .D7 7% ' ' @-#' JG.%@' %.-' G # @ *' G %G.>@ -# * B@-' @ 76@' -' 7/@ 6-@' -# JG.>' G@' >E . @% G >' *.' @D@ /@' 6 -' J *G' @-*A' @%E@D A' % G@' G # G >%@ ' @$7B@# G >' %@/@ @ A' -# $ .76G*' G >' *.' @E@-* -D@' 5) ' / ' QMH')^FH' .' @> 6 7% ' $ %G.E' . ' G@ >% $.*G@ ' . ' -D E 7% ' @ * -6' G.J' ' - * /@' . ' 7/@ 6-@' G / -6' 6.-@' *.' G@ >% ' .$* -@#' D -#@%* -@ A' .>' G % %@D @* A' . '$.EB%@ @' ' D. @D* . -' . ' G % # %D.7 %@%' -# E @%@-*@## *G@>' *.' G >' *G.76G' G@ J % J -6' *.' E7 DG %@'*G@>' #.- 7% ' >>@# *@ A' G # *G@>' ' D.E @#' .7*' -# -' $ % @**@ ' *.' @> 6 7% ' @TE @%%@% G % #W > *.-'. ' *G@>' @%E@D A' *G@ '%*A @' .-' JG DG' G@ E .-.7-D@% -' - *@#' E -@6A D' -# G -*% *G *' G@-@6 @D*% *.' /.7 ' G >' J *G' >. @'. ' G % D. >E. % -% ' J *DG' *G@ % @% . ' * /@ @ % -# E 7-#@ ' G % $..B%G@ /@% J *G' *G@ D.-- / -D@' -# %% %* -D@' . ' *G@' -7>@ .7% #W > @ % JG.' G /@' @ # G % J. B% ' 7/@ 6-@' 5) ' T' OH') ^OH' .' E. - % ' *' *G@' * >@ JG@-' *G@' % @6@ J % >E@-# -6' EE ./ -6' . ' G % #@*@ > - * .-'*.' E.%*E.-@' '>@# * *@#' E 6 > 6@ *.' *G@' *.>$' . ' *G@' > *A ' E@ G E% *' &7 -' -# >@-* . - -6' ' D.>E -' $A' *G@' $@ @' . ' *G@' @**@ ' 6 -%*' % @ / -' . ' G % ' - >@#' @-@% 7% 5) ' / ' FH -' *G@' D.7 %@' . ' *G@' A@ ' . ' aOM' . ' @ * A' -' aOa ' *G@' E ./ -D@' . ' @ A' $@D >@' ' E @A' *.' *G@' % 6.*G' B -6' JG.' *.. B' #/ -* 6@' . ' *G@' J@ B-@%% . ' *G@' .> -' @>E @' *@ ' *G@ #@ *G . ' -*G@ > 7% *.' @T*@-#' G % #.> - .-' *. J #%' *G@' G.-@' -# *G@' . @' -# 7/@ 6-@' J % -. J' *G@' .- A' E ./ -D@' @> - -6' *.' *G@' .> -% J @%*' . ' *G@' G.-@' -# *G % %.' ? % -' D.-%* -' # -6@' . ' -/ % -' .' . > ' ** DB' G. J@/@ ' *. . B' E D@ 7-* ' *G@ 7*7>-' . ' aOa ' -' &7-@' . ' *G *' A@ ' &7 7% @E.%' -@EG@ J' . ' 9 D@ -7% >@-* . -@# $./@' $@D >@@>E@ . ' -# G@ #*G *' . D@ 7-* ' -!%*' aOb')&.> -#@%' : ' abH' 8' @-#' . ' #.-7% ' %* -% ---.D@-* 7% 7# !' J %' EE. -*@#' $A' G >' *.' *G@' . D@' . ' . CQ' C ' @ A' -' G %' @ 6-' -' EE. -*< >@ *' .-' JG DG' #.- % J .*@' *.' .-6 *7 *@' G >' ## -6' %. .@ -# D .-%' D.>E* -@-*% *.' *G@' -@ J' @>E@ . ' 5%[' OH' -' *G % @**@ ' -.' >@-* .-' % > #@' . ' -A' >' . ' -/ % .-' -# *@' -' *G@' %7>>@' . ' *G@ % >@ A@ ' JG@-' *G@' @ ' . ' % @6@] #' . ' *G@' E @%@-*' %7$% ##*' @ >.-*' #.- 7% *..B' *G@' .7 -@A' *.' @--@ @ #A' >@-* .-@#' -' JG DG' G@[E #' / % *' . ' D.-#. @-D@' *.' G % @-#' G 7> %*7% ' JG.' G #' *@ A' $@D.>@' ' J #.J@ ' $7*' JG.' G #' @T@ *@#' G >%@ ' *.' @ 7*@' *G@' %7%E D.-' %@#' 6 -%*' E. - %' -# >E D 7% ' @% 9 D* -6' *G@' D *A' . ' %.-')< &E' / ' F (' / ' aH ' @ %@@>%' .-' *G % .7 -@A' @ *G@ ' %*' . ' %*' *.' G /@' / % *@#' A.-%' -# *G@ @' *.' G /@' >@*' J *G' *G@' 7 @%*. ' D - -7% ' JG.' $. @' J *G' G >' .>' *G@' @>E@ . ' @E.% *' /@-- ' . ' EE. -*>@-*' . ' D# D 7% *.' *G@' # 6- *A' . ' ' E * D -' ' *G % G@' J *@%' J *G' 6 @ *' E @ %7 @' *.' E - ' % *G@' E A>@-*' . ' ' #@$*' . -6' #7@' E . >%@#' $A' -*G@>7% ' -# - . J' 7 @#' $A' @E.%' -# . . B%' . J #' *.' G 6G@' G. -.7 % %* ' *.' $@' D.- @ @#' 7E.-' G@' $.*G@ ' @' D. -D 7#@%' G % @**@ ' J *G' % 7* * .-% ' .>' *G@ ' # 76G*@ ' .%D ' JG.' J % $@ -6' $ .76G*' 7E' J *G' *@-#@ ' D @' $A' G@' 7-*% -# 6 -#>.*G@ ') E ' / ^FH ' *' %.>@' *>@' -' *G % A@ ' % *' %@@>%' / *7% ' $.*G@ < -< J' . ' #.-7% ' @-#. J@#' *G@' %@@' . ' @ >.-*' J *G' ' >' D @#' 7* D D7>') 7-< G @H' -.*' ' .>' *G@' D *A' -#' -' *G@' @**@ ' >@-*.-6' *G % #.-7% %E@ B% %.' . ' *G@' *G @ *@-@#' -/ % .-' -# . ' G % D.- #@-D@' -' / *7% ' -' D %@.' -'-@6.* *.-'5 ' ' ^H' 9@ -W JG @' % *G@' 7*7>-' #/ -D@#' *G@' # -6@ ' $@D >@' -@ @ ' *G@ % 6.*G % @-*@ @#' *G@' *@ W *. A' . ' 7/@ 6-@' -# D.>>7- D *.-' J *G' # %* -*' E D@% $@D >@' >. @' # D7 *' I. ' *G@' E7 E.%@' . ' D.-/@A -6' @**@ % ' #.- 7% @>E .A@#' '&@J' - >@# .2. %') @# G' 8H' . ' JG.>' G@' @TE @%%@% *G@' G.E@' *G *' G@' > A' $@D.>@' ' G %W * -'5) ' 'a' / ' bH' -# -' J * -6' *.' @D7% ' > -* 7% 5) ' / ' ^^H' -' E @E * .-%*.' @% %* *G@' @-@>A' #.- 7% @T@ *@#' G >%@ ' -.*' %.' >7DG' % ' $ %G.E' % ' @ #@' . ' *G@' E@.E @' -# J % 6 @ * A' %% %*@#' $A' G % $.*G@ < 7 J' D# D 7% ' JG.' . -' .-@ .DD % . -' J *G' ' G -# 7' . ' D / A' ** DB@#' -# #@ @ *@#' 6@' . D@' . '*G@ @-@>A' G@A' @* @#' *' *G@' @-# . ' aOa' . ' $@6 - - 6' . ' aOb ' $7*' - . *' %.' D. >E @*@ A' %*.' @>. / @' @ *G@ ' EE @G@-% . -' . ' 7*7 @' ** DB' . ' *G@' -@D@%W % *A' . ' J *DG' -# J #' *.' $@ B@E*' . -' *G@' J % #7 -6' *G@' %-. JA' # A% -## B' - 6G*%' . ' J -*@ ' 5) ' ' OH' >. -6' *G@' / @T * . -% -D #@-* ' *.' *G@' %* *@' . ' % ' . -@' EE@ % -' ' @**@ ' *.' > - 7% ' ' @-#' %@ / -6' $7*' JG@*G@' 7 -#@ ' D. >E7 % . -' %' -. *' 7 *@' D @ ' -' *G@' -B% . ' *G@' @ - @ > A($7*' -' *G % ' G@ %E@ B% . ' *G@' E . W %E@D*% ' ' -. *' . ' E@ D@ ' A@*' *' @ % *. ' ' **7D@' 5) ' / ' ^QH' G@' $ .DB #@ G #' -. *' $@@-' > -W * -@#' %.' %* D* A' % @-* @ A' *.' E @/@-*' D. >W >7- D * . -' . >' J *G.7*' . ' -' ' @**@ ' *.' I -%*7% ' $ %G.E' . ' @2' G@' %E@ B% . ' ' -. -B' - >@#' . . DG *7% ' JG.' J % %.' ' $ %G.E' -# ' *. -' $A' $ *G ' *G@' $ @' . '%. >@ $. . B% . '$ %' JG.' . -' J %' EE. -

D @#' . '-.*' *@* A'* *<'E@D # '* @ %7 @!' #.- -%' DD. # -6 A< >.7-*@#' G %'G. %@' .#@' . -' E7 %7 *' -# ./@ *..B' G >' .-' *G@' . .J -6' # A' @' % -*@#' G >' J *G' ' > T*7 @' .'%@/@ *A' -#' D. # *A' G7*' J *G' *G@' 6 @ *@%*' %G.J' . ' @%E@D*' *..B' .>' G >' *G@' $..B' JG DG' G@' G #' D.-D@ @#' -# JG DG' G@' #@/.7 @#' G@ % A%' J *G' @ 6@ -@%%' -# .>' JG DG' G@' D 7%@# 6@ @T* D*%'*.' $@' > #@' @' *G@-' E .D@@#%'*.' 6 /@' G %' .E - .-' D.-D@ - -6' *G@>' -' JG DG' G@' D.>W E @%' G %' @-#' *.' *G@' D E*.' . ' ' . @ 6-' J.> -' %766@%*@#' -' *G@' $..B' . @7*@ .-.>A' aB@' G >' -@' G % * B@-' D E*' @' G@ *G@-' G .W %.EGA' JG.>'G@' G %'#@E /@#' .'G@'%-E@ -.-%' . - >@-*%' -# . -@#' -' > 6@' J *G' G >%@ ') @-*' TT ' ^"' ^MH' -' *G %' *G@>@' G@' E .D@@#%' -'G %' 7%7 ' @7 .6 %* D'%*A @' *.' @- 6@' -'#@* ' -# *.' %G.J' G.J' *G@' #.D* -@%' . *G@' / .7% %DG..%' G /@' $@@-' > #@' $A' G % @-#' J *G' #7@' @6 #' *.' G %* -' #.D* -@' %7$%@ / @-*' *.' G % .J -' E7 E.%@' -# G@' . @*@ %' J *G' D.- #@-D@ *G@' 7*7 @' >@' . '*G@' $..B' JG DG' G.J@/@ ' 7- . *7- *@ A' G %'-.*' $@@-' E @%@ /@#'#) * T' NH' G *' *G@' -@>A' G # #@E *@#' $A' *G %' * >@ % @/ #@-*' $.*G' .>' *G %' %*. A' -# .>' ' @**@ ' *.' 7* .E -%' $ %G.E' . ' -6@' @D. > >@-# -6' *G@' $@ @ '*.' G %' -.* D@' 5#) ' / ' FH' G@' % @6@' J %' -. J' ./@ ' >>@# *@' # -6@' .>' *G@' @-@>A' @>./@#' G7*' *G@' * .7$ @%' .>' J *G.7*' J@ @' %7DD@@#@#' $A'.*G@' * .7$ @%' -.*' @%%E@ W E @T-6' D# D 7%' G #' @ *@ >.-*' -# *!@-' 7E' G %' $.#@' . ' *G@' E @%@-*' >.-6' *G@' 7 W 67-# -%' -#' >7DG' %*' @' -#' # %%@-%.-' E @<' </ *@#' -' @ >.-*' -' *G %' %* *@' . ' % #.- -%' @-* @ *@#' G %' @-#' .-%*-*' -%' ' E @%*.' A.-%'*.' / %*' G >' -# 7%@ G %- 7@-D@' J *G' *G@' E@.E @' -' @%*. -6' E@ D@' @' .$@A@#' *G@' D '-.*J *G%* -# -6' *G@' J -*@' %@ %.-'*G@' # D7 * @%' . ' * /@ -6' *G@' @-6*G' . ' *G@' .7 -@A' -#' G %' .J-' @@$ @' G@ *G' J %' @D@ /@#' J *G' *G@' 7*>.%*' @%E@D*' -# D. # *A' -# G %' > %% .-' J %' @ .J-!' J *G' %7DD@%%' 'QH' D# D 7%' %.' J %' @-* @ *@#' $A' G %' $.*G@ <-<' J'*.' @*7 - ' -# -.*'*.'* 7%*'*.'*G@' 7-D@ * -' /.7 ' .' B -6%' ' @> B' JG DG' %@@>%' *.' @ @ ' *.' *G@' 7 67-# -'*@* DG%' JG.%@' /.7 ' G@' J %' @- .A -6' G@' ..%@' - * /@' .'&. - -#@% %@@>%' *.'%G.J'*G *' G@' @*7 -@#' . ' '* >@' $7*' *G@ @' %' -.' @/ #@-D@' . ' *G %' .>' #.- -%')&. - -#@%' : ' ab' #') * ' MH' @% #@% *G@*' .7$ @' @ #@>@-*..-@#' *G@' %@6@ -# *%' **@-# -*' #@/ %* *..-% G #D 7%@#' > 7!'# %* @%% >.-6'*G@' -G $ * -*%'.' @ >.-*' JG DG' G.J W @/@' * @-%' $ %G.E' . ' A.-%' ' JG.%@' >7- W D@-*' $@ *A' #.- -% G # $@@-' ' J *-@%%' -' *G@' @6 .-' $. #@ -6' .-'*G@' G#-@'D.-* $7*@#' 6@ A' *.'' @ @/@' -' G % @**@' *.' G >' . ' *G -B% -# @-D.> 7>' #.- -% D.>E @%' G >'*.' E*. @>'% -# %.' *.' &.%@EG' T) * / ' ^QH' -'*G %' J. B'. ' @ @' D# D 7% EE@ %' *.' G /@' . -@#' /@ A' G@ * A' $7*' *G@' DD.7-*' 6 /@-' . ' G % %G @' -' *' $A' @6. A'. ' .7 % EE@ %' *.' $@ >7DG' @T 66@ *@#')*.@6' 7 ' ' -' 9 ' 'Qa(' D# D 7%' . ' 'MMH' '* 7D@'-.*' #@%* -@#' *.' $@' . ' -6' #7 *.-' EE@ %' *.' G /@' $@@-' -6@#' -'*G@' @ A'E *' . ' 'aOb' E@ G E% *G .76G' *G@' 6@-DA' . ' E EG -7% ' $ %G.E' . ' / ' JG.' EE@ %' *.' G /@' 6.-@' .-@' *.' .7 .7%@' $7*' JG.' > A' G /@' D.- @ @#' .-' G % J A' J *G' D - -7%' . ' JG.>' #.- 7% ' JG.' #.@%' -.*' >@-* .-' E EG -7% ' %E@ B% -' G 6G' *@ >%' -# %.' J *G'.*G@ %') - -% ' 4* aOa

T/ <TT H' @' >@-* #-% '* @ *A' E@ G E% *G %' .-@' -' ' @**@' *.' &- -7% ' $ %G.E' -' *G@' E./-D@' @ *G@' . ' .7 6@% . ' $.--@) E T' b(' @>.-*' %/ ' E' QaNH' -# '%@% G %' -*@ @%*' J *G' AE * -%' *.' -#7D@' G >'*.'D.-%@-*' *.'*G@' % @.'*G@' @> -#@' . ' 'E .E@ *A'D @#' $. D7>') $ @7 H*.' .- # 7%' . ' JG DG' G@' @ #A' E.%%@%@#' *G@' >. @*A' @' %.' J .*@' *.' $@.E %*7 ' ' $ % .E' E@ G E% . ' @-@/ ' *.' %% %*' .- # 7% -'%.>@' > **@ 'E@ G E% *G@ % >@ % *G@' .-@' 7%*' >@-*.-@#' .-' JG DG' G@' G # EE @#*.' G >') E' 'b'% 'bH' -' *G@' > #%*' . '*G %'*@>E. A'D@%% *.-'.'G.%* * @% ' @E. *' $@D >@' D7 @-*' *G *' 7 @' G # 6 -' > #@' ' >./@>@-*.' 66 @%% .-' -# -/ #@# *G@' .> -' *@ *. A'. ' 7/@ 6-@' -# #.- 7% *G.76G*' *' *.' $@' ^!'#7*A'*.'%7>.-' G %' E@.E @'*.' -' D*%'. ' %* -6' -# E A@'*.' $@ D.-#7D*@#' -' *G@' % >@' J A' % *G@' .6 *.-% -%**7*@#' . ' *G@' @/ /@# -# @<. 6 -%@#'%.>@' A@ %' E @W / .7% A' $A' 9 >@ *-%' $ %G.E' . ' @--@' -# . JG DG' -' ' @**@' *gβ G >' G@' @D.7-*% *G@' G %*. A' -' *G@' % >@ @**@' G@ $@6% . ' *G@' E A@ % .' %G@' $ %G.E' -# . 'G % .DB' .-' $@G ' .' *G@' E@.E @' 7/@ 6-@' -# % 'D >'7E.-' *G@ ' **@-* .-' >@-* .-% *G@' * -% @'*.' @--@' *'%.>@' E @/ .7%* >@' .'*G@' @> -%' .'I@ @. 7% -# *G@' G@ # .'&- -' $.*G' .' *G@>' > *A % -# - * /@%' 7/@ 6-@' @' %.' J .*@' *.' G % @-# E@ ' @-* @ * -6' G >' % ' D * 2@-' .' #@ >.-*' *.' @ /@ $ % J >' $ *G%' *' 7 @' # @' -# D.>@' *.' @ >.-*' *.' B@' E *' -' *G@%. @>-'%@ / D@') ! '/' ^a'/ ' ^' @6' 7 ' & %*'& $' '^^#G 9 -%.' '^ Q' ' / 5 ' @*' +, ' - ' . ' 'E' ^ "N(.- -%' "" ' aOb' T !TT (@>.-*' /.'T/ ' E' QaO' Qa H' .' D*7 ' -/ % .-'. ' 7/@ 6-@' EE@ %*.' G /@' * B@-' E D@' G-*' -' *G@' >@ -* >@' -@6.* * .-% J@ @ $@ -6' D @# .-' -' JG DG' *G@' $ %G.E% % 7%' . ' T' I 7%*7%' . ' @2' @D-%' . ' 9 %@ @%' -# @.-* 7%' . ' @%' J@ @' >.-6' *G@' D* -6' D.7-%@ . %' -# . ' JG DG' *G@' 7 * > *@' @%7 *' J %' *G@' %7 @-#@' . ' 7/@ 6-@' *.' *G@' % 6.*G% *' J %' E .$ $ A' *' *G %* >@' *@' G % @E7 %@' .>' @ >.-*' -# JG @' -@6.* .-% J@ @ 6. -6' .-' *G *' 7 D' JG.' J %' -.*' .- A' ' #@*@ > -@# @-@>A'. ' .>@' G-*' ' 2@ .7% E W * % -' . ' *G@' -' G@ @%A' -# JG.%@' G.%* *A' -' *G % # @D* .-' !#.- 7% % A% *G *' G@ @ @# >. @' *G -' G % ** DB% .-' .> -' . * D *.-%' #@E /@#. ' *G@ ' %@@% -# -'> -A' D %@% E7*' *.' #@ *G' . ' $ - %G@# > -A' $ %G.E% -' *G@' @6 .-% %7$ @D*' *.' G % #.- - .-' JG.%@' E D@% G@' J.7 # .J'-.'%7DD@%%. %'*.' ' -# *G7%' *G@' -7>$@' . ' *G@' D @ 6A' J %' -'# -6@' . '$@ -6' # > - %G@#' G7 DG@% J @' ./@ *G .J -' -# *G@ '% *@% ./@ W 7-' $A' - > %' G %* -' # %D E -@ J % #@W %* .A@#' -# -' ' @**@' *.' % 7%' E .$ $ A' DG$ %G.E' . ' T' -' ./@-D@' .-@' . ' *G@' -@6.* *. % $./@' >@-* .-@#' #.- 7% >E . @% G >' % E D@#' -' ' @6 .-' JG DG' J % *G@' E %% 6@ 6 .7-#' .'E. * D ' -@6.* *. %'*.'@T@ *' G >%@ ' *.' .$* -' E@ > %% .-' . '*G@' @T@ D %@' . ' @E %D.E ' . # - * .-' 5E# ' / ' FH' %%7> -6' *G %' *.' $@' *G@' * 7@' # *@' . '*G % @**@ ' JG DG' %@@>%' *.' $@' D. .$. *@#' $A' ' @**@' *.' I@ T' 5) ' / '^"H' -# -'%.>@' #@6 @@' $A' *G@' - */@' . @6. A' . ' .7 % 5' - ' 9 ' ' QbH' *' J % E@ G E% *' *G %* >@' JG @' !#.- 7% J % > %*@' . ' G % .J-' >./@>@-*%' *G *' G@' DD@E*@#' ' @ 7@%*' > #@' *.' G >' $A' EG -%' ' D.7-* A

6@-* @ > -'. ' $7@ 69N) ! *. - H -' JG DG' @6 . -' 7 D' J % E @#. > - -* *.' D. -%@D *@' ' $ EW * %*@ A' . ' JG DG' G@' @ > B%*G *' G %' @-#' G #' $7 *' ' DG7 DG' *' '* > @' ? G@-' @ J' J . 7 #' G /@' # @#* *.' @E ' -'. #' . -@' G. 76G' *G@' %@ %. -' J % 7 - /. 7 $ @' . '* /@ -6' -# *G@' E # # -6@ . 7% . >' E -@' E @D E D@% ' G@' D. -%@ -*@# DG@@ 7 A' *.' 6. '$7*' J -@# G % @-#' *G *' G@' >7%*' $ -6' ' . -6'* -'. ' **@-# -*% 5) ' / ' bH' .$ $ A' %.' *' *G % * > @' G@' / % *@#' *G@' DG7 DG' . ' G -*@ @') -* @-%@ > H' $. 7*' *J @-*A<% T' > @% %. 7*G<J@%*' . ' 9 . 7 -% ' *' *G@' @ 7@%*' . ' ' @-# - > @#' @ > - D % '. -' JG. %@' $. # A' / 6. 7 ' *' *G@' 6@' . ' % T*A' G@' @- 6@% J *G' E @ %7 @' -' ' @**@ ' *.' -. *G@ ' @-#' @D* -%' JG. %@' . J -' E@ %. -' -# G $ *% $@' #@%D $@% J *G' -.' @%% E @ %7 @' -# #> * . -' -' . -@' *.' G % -@EG@J' @D7-#7% 5#) ' / ' N ' ^MH

G@' -@J% . ' *G@' %7 @-#@ ' . ' 7/@ 6-@ ' E . W D > -6' % * # # *G@' 7**@ ' E . %* * . -' . ' + . > -' - 7@-D@ ' J % ' G@ /A' $. J ' *.' #. - -% ' -# G@' J . *@' *.' @D7% * . ' D . > E -' $ **@ A' . ' JG *' G # * B@-' E D@' @D. 7 -* -6' *G@' 7 -% J@ / -6' . A *A' . ' *G@' /@ > -% ' *G@ ' @T@ * . -' . -' $@W G ' . ' *G@ %* *@' -' *G@' > **@ ' . ' @ . - *-% ' -# *G@ ' %7 @ -6% # 7 -6' *G@' % @6@(-# -/@ 6GW -6' J *G' /@G@ > @-* %@/@ *A' 6 -%* *G@' %@ %G' E. DA' $A' JG DG' . ' *G@' % B@' . ' %@D 7 -6' . ' * > @' $7* . ' 7*7 @' % /@ A' *G@' # %* D*% -' JG DG' *G@' -@6. * . % J@ @' -*@ @%*@# ' *G@' *G 7' E ./ -D@' . ' 7/@ 6-@' J % *.' $@' G -#@# ./@ ' . ' E7- %G > @-* *.' *G@ @-@ > A' ' *G % * *.' $@' *G@ D %@ ' *G@ @-#% *.' JG. > ' *G@A' G /@' $@@-' $@W * A@# . 76G* *' @ %* *.' $@' E @E @#* .' @D@ /@ *G@ > ' % @T @# @ 76@@% ' G@' @**@ ' % ' > - A' -# E * . * D' @ > . -% * -D@ ' @@' . > ' * D ' E@# -* A' -' '%* A @' JG DG' @TG $ *% *G@' DG D*@ ' . ' *G@' J *@ ' -' *% 6@-7 -@' D. 7 % ' -# -' *G@' G. -@% *A' . ' *% %D. - 7 ' -# 6- * . -' %@% -*. ' @ ' @ . 7@-D@ 5) ' / ' O (O $ * ' . ' ' E ' OQ " H ' 7 *' *G@' @ > . -%* -D@' J % 7 * @%% ' -# 7/@ 6-@' E %%@# . > ' *G@' . > -' *. ' *G@' % 6. *G' #. > - . -' *' J *G' *G@' * * @' . ' .7 -*' JG. ' EE@ % *' %*' *. ' G /@' $@G /@# J *G' @ ' . ' @D*@# ' > . #@ * . -') @6 ' 7 ' ' - ' 9 ' ' Q " (# ') ' / ' ^O (' G T ' QN " H

?, 3' A 3* ' aOb<a N ' Y ' #. - -% ' J % %. . -' $ - %G@# . ' '* > @' *. ' ' . *' - > @# / ' E . $ $ A' E@-#7 ' $. 7*' *@-' > @% ' . >' W D %%. - - @' . -' *G@' . #' *. ' $. - - @' 5) ' / ' M (T ' M (' %%@**@ ' ' - * 3 ' & " C 3 . * ' / . ' ^' E ' b " ^H ' . > @' . ' *G@' -D. - /@ - @-D@% ' JG DG' G@' %7 @ @# *G@ @' @ #@%D $@#' $A' G > ' -' @**@ % *. ' I -%*7% ' $ %G. E' . ' @2 ' -# *. ' @. ' ' - * /@' . ' $. - -@' -# . ' . > -' . 6 - ' $7* -6' ' G 6G' . D@' 7 -#@ ' - D' G@A' D. -% *@#' DG @ A' -' *G@' - - . A -D@' D 7%@#' $A' G % -@ 6G$. 7 % ' *J . ' 7 @ %. > @' # 7 - B@ - ' . #' . *G D' J . > @ - ' 5) ' / ' MH ' @. ' J % ' @ - @#' *. ' #. - -% ' JG. ' *' G % @ 7@%*' J . *@' ' @ - . 2 - 7% . ' A - ' -# . ' JG. > ' -' ' @**@ ' *. ' @. ' G@' E . W - . 7 - D@% ' - . *' ' D * D ' #@%D E* . -' . ' *G@' > -' -# G % J . B% ' $7*' -' -# %D > - * -6' E -@6A D') * H ' G . 76G' @. 4% ' - 7@-D@' G@' . $* - @#' @W @ %@' . > ' G % ' D . - @ > @ - *' JG DG' J % ' - . *' . ' .-6' #7 * . -' $7*' G % @*7 -' *. ' @ A' / 6. 7 ' *' *G@' @ 7@%*' . ' JG DG' G@' J @ G@# ' -' @ - . D@#' %. 7 -' *' . #@ 7@ -' D' 7*G. *A' . ' @D. / @ -6' *G@' -G@ * -D@' $@ . -6W -6' *. ' G > ' -' 6G*' . ' G % > . *G@ < -< J ' 7*' *J . ' > . -*G% J@ @' . J@#' $A' - D' *. ' E %% $@ . @

' Y ' '

G@' J . 7 #' 6-*G*' G >' -' -*@ / @ J ' -. ' G /@' J@' -A' - . > * . -' % ' *. ' *G@' @%7 *. ' $7*' G % ' * / % *' # @ J' . *G' ' @**@ ' -' -@ %@' . > ' >E # 7% ' E . @%%. ' . ' *@ *7 @' *G@ @ ' $7*' JG. ' J % $%@-*' *' * ! @ * > @' 7 6 -6' G > ' *. ' J *@' %. > @' /@ %@%' ' @ 7@%*' J *G' JG DG' *G. 76G' -. *' -' *G@' > . . #' . ' J * -6' -# %. > @JG *' -' *G@' D. -# * . -' % G@' % A%' . ' ' #A -6' % J -' $@' -@/@ *G@ @%%' D. > E @#' -# %@-*' G % @ -#' E . @ > ' -' G@-#@D %A $ @ % ' #@%D $ -6' *G@' / .7% % 6-% . ' *G@' E. J @' . ' 7 D' *. ' $@' %@@-' *' . #@ 7T ' E@ G E% G. E -6' *G *' *G . 76G' >E # 7% ' -# %. ' *G . 76G' @. ' *G % ** @' %* . B@' . ' -# @D*' **@ A' . ' *G@' B -6' > 6G*' $@' . ' %@ / D@' *. ' G > ' -' ** - -6' G % .$ @D*' 5) ' / ' M ' NH ' -' G % @*7 -' *. ' @ W > . -*' *G. 76G' -. *' 7-#@ ' D . %@' @%* -*' G % > . / @ > @-*% ' $@A. -# G % # . D@%@' J @ @' D. -* . @#' $A' *G@' 6. / @ -. ' JG. %@ @ /@' G@' % A%* *G *' G@' J % ' . $ 6@#' *. ' . $* -' JG@-' G@' ? %G@# *. ' * B@' . 7 -@A' *. ' / > *' G % @-#' I@ T' T#) ' / ' ^" H ' 7*' -' 6@-@ ' G@ %@@ > % *. ' G /@' $@@-' J ' % * % @# J *G' G % * @ *> @-*' 7 - @%% -#@@# % . > @' E *' . ' *G@' E %@ JG DG' G@' $@%*. J % ' . -' G % D7%W *. # -' $@' #7@' *. ' *G@' -/@*@ *@' %E *' . '@7 . 6A' . ' D*. 7% . %*@-* * . 7% A' E . > . *@#' DG7 DG' $7 # -6' -' @ > . -*' -# 7 - #@ *. . B' *G@' DG 6@' . ' *G@' 7 -@ ' . ' $ G > ' ' > . - B' . ' %*@ -' . 6 - ' JG. ' G / -6' $@@-' > E %. -@#' . ' /@A@ %' -' @ % ' G # **@ A' $@@-' $$ *' . ' *G@' > . - %*@ A' . ' *' A D7%' -@ ' @ > . -*' D<' *. -7%' / % *@#' G > ' . -' G % #@ *G<$@#' %' @' % @ *@#' $A' @6. A' . '. 7 % ' -# #. - -% ' J . *@' ' aOO ' ' %. > @JG *' *7 6 #' @E * EG' . -' G > ' -' @6 D% ' *' *G@' @ 7@%*' . ' ' @-#' - > @#' . 7% -7% ' % #*.' $@ G % $. *G@ ' JG. > ' .W - - % D *' $ % G. E' E@ G E% *G@' % 7DD@%% . ' . ' @ E@*77% *' 4 . 7 % ' #. - -% ' @D. > > @ - #@#' *G *' ' > . -B' - > @#' 7T - 7% % G. 7 #' $@' DG. %@ -' *. ' % 7DD@@#' $ G > ' $7*' *G *' % G % G@ *G' J % ' J@ B' -#' G % *@ > E@ ' @ %A' . 7% -7% ' % G. 7 #' * B@' *G@' @ #' -' *G@ 6. / @ - > @-*' . ' *G@' > . - %*@ A' DD. # -6' *. ' @6. A' . ' .7 % ' *G@' D. -# 7D*' . ' D*. 7% ' $@D > @' #' ' *@ ' * > @' .EE @%% / @' -# *A - - D ' @' J % ' . D@#' *. ' * B@' 6G*' -# %@@B' @ 76@' *' . > @' JG *G@ ' G@' E@ %7 #@#' E. - %' % . -' . ' #. - -% ' *. ' DD. > E -A' G > ' G . J -6' *G@ @' % > ' -%. @-D@' % G G @ # % G. J -' 7/@ 6-@' G@' J % %*. -@#' *. ' #@ *G' $A' *G@' E. E7 D@' E. - % J % ' * B@-' J *G' G > ' -# B@E*' . ' * > @' -' D. - @ > @ - *' * 9 - ' $7*' J % ' @- $ @#' *. ' > B@' G % @%D E@' -# @*7 -' G. > @' JG@ @' % . ' % J@' D -' 7#6@' G@' %@@ > % *. ' G /@ $@@E' @D@ /@#' B - # A' 5) ' / ' ^O (< 6' 7 ' ' - ' 9 ' ' Q " ' Q^' QF (' 3 ' (. ' ' ab (' I ' A ' D' (. - -%' --' a " ' T / <T / (G T ' 'Q N<QNQ (7 D -%') ' ' Qb H #. - -% G # @ #A' *' *G@' @ 7@%*' . ' 9 6-7% I@ T' E7$ %G@#' *G@ * J@ - *A< . 7 ' E . @ > % JG DG' % J@ ' % * J . ' @**@ % -' E . %@ *. ' @. - * 7% -# . @ > - %' EE@ ' -' ' @. @D*@#' . > ' G % J % E . $ $ A' $. 7*' 3' aF ') bR > ' T' (@ > - ' E ' M H ' *' ' * > @' > 7DG' *@ ' *G -' *G % ' JG DG' *G@ @' @' -. ' #@ - *@ # * ' *. ' T ' $7*' JG DG' > A' E . $ $ A' $@' E D@#' *' $. 7*' aOO ' ' *G@' * > @' *' JG # ' G@ J . 7 #' G / @' @ DG@# *G@' 6@' . ' . *A<% T' . ' . *A<%@/@ - ' *G@' D. > W > @-D@ > @-*' . ' d' %@ - . *A e' DD. # -6' *. ' @ -% ' @ - %. --% ' -# . *G@ %) @ -%. - -% ' 3 ' 3 ' ' T (@ ' T ' Q H ' G % @-#' . -%* -* -% . ' A . -% ' 7 6@#' G > ' *. ' E7$ %G' G % @**@ % ' ' @ 7@%*' *. ' JG DG' G@' D@#@#' G@' @ %. -' . ' %% 6- -6' *G % # *@ % *G *' -' *G@' %*' $. . B' $@

Q '

Fb ' ' ' + 8 # ' # & , $

%E@ B%' . ' G > %@ ' % #/ -D -6' ;' A %' -#' -' .-@' . ' *G@' F *G' $..B ' E7$ %G@# %.>@JG *' *@ ' JG DG' %' ## @%%@# *.' 7 -7% ' % G !.DB -6' *' *G@' *G @%G. #' . ' . #' 6@' . >' ;* *' aMQ ' G@' J .7 #' $@' *A' A@ %' . #' -' a Q' -' 6@' JG DG' *G@' J . #%' 7%*' 7.*@#' J .7 #' %7# D @-* A'#@%D $@' T) *' ^ ^^' ' NH' ' *G@' !%*$..B' % *' - . J' %* -#%' ' *G@' @**@ %' $@ . -6' *.' *G@' @ @' E@ . #. ' G %' E7$ D' @' *' J %' -.*' . -6' *@ ' *G %' *G *' G@' E7$ %G@#' % ' >. @' $..B%' % G@' >E @%' -' *G@' %*' @**@ ' . ' *G*' %@/@-*G' $..B' ## @%%@#' *.' *G@' % >@' . -%* -* -%' /' ^"' / ' ^ H' ' *G@' @**@ % -' *G@%@' /@' $..B%' >.%*' . ' *G.%@' JG DG' E.%%@%% %E@D ' -*@ @%*' G /@' $@@-' -.* D@#' @ #A' $7*' ' @J' @> -' *.' $@' >@-Z * . -@#')^H' .' D #7%' ' . * 2@-' . ' @-.$@' 7-B-.J-' % *' %@@>%*.' G >%@ ' E@ %.- A' $7*' JG.' G # @ #' -# #> @#' G % J. B% $.*G' -' /@ %@' -#' -' E .%@' @' *G@' %*' /. 7 >@' . ' G % @**@ % 5X) * ' ^aH')Q H' .' G .$ 7#@%' -' $$ *' *G -B -6' G -' . ' G % %A>E *GA' -' G % * .7$ @' -# %@-# -6' G E' $A' G % >@%%@-6@ % ' J >' D. J ' *.' J@ ' #7 -6' - 6G*' @ / D@%)&!E' / ' ^FH')M ' aH' ' @-# A' D. @%E.-#@-D@ $@*J@@-' -.* #' *G @*' *>@' $ %G.E' . ' >.6@%' .-' JG.%@' > 6@' J *G' $@ ' #.- 7% G # J **@-' ' E.@>' -' . >@ ' # A% ' #.. 7% G # @-*' *.' @.-* 7% ' $ %G.E' . ' @%' ' $..B' .-@' . ' G %' . J -' D. >E.% * .-' JG DG' +7 D 7% ' JG.' G # 6 @ *' #> * .-' . ' *% 7*G. ' J %G@#' *.' %@@' -# JG DG' $A' # @D' *.-' . ' #.- 7% G@ G # .$*. -@#' .>' G >' 7*' G@' J % %.' >7DG' E @ %@# J *G' *' *G *' G@' /@-*7 @#' J *G.7*' @ /@' *.' G /@' *' D.E @#' ' E .7% 7#' . ' JG DG' 7E.-' D.- @%% .-' ' *G@' #@@#' G@ %B@#' #.- 7% *.' 6 -*' G >' $%. 7*.-' JG DG' J % J -6 A' -# 6 D@ 7 A' DD. #@#') 7 D') ' ' (' #') * / ' ^FH' -' -.*G@' @**@' *.' *G@ % >@' #.- 7% %E@ B% . ' G / -6' %@-*' $A' *G@' G@ @' ' D.EA' > #@' $A' G % %D $@' . ' *G@' /. 7 >@' . ' *G@' @E* *@7DG' @ ' *G@' @-* *@7DG' *.6@*G@ ' J *G' *G@' $..B%' . ' &.%G7 ' -# . ' &7#6@%o 7*G' @6 #@#' % .-@' $..B' JG DG' G@' G # G >%@ ' @T > -@# -# %D@ * -@# *%D. @D*-@%%(%.'.-@. ' *G@' .EG@*%' J* **@G' #7 -6' G %' . J -' $%@-D@' -# %.' *G *' . ' *G@' E .>%@# D. @D*. ' $7*' J *G' 6 @ *' D @!' -# @@#' .>' %7E@ 7.7% ## *.-%' I. ' *G %' J. B' *G@' %D $@' -' G %. E - .-' #@%@ /@% G %' >*@ 4% $@%*' *G -B%T) */ ' ^bH')bH' .' E 7#7%' 'E .' @%%.*.' G@*. D' *' @--@' *.' JG.>' G@' E A%' -' # .*D.>E >@-*' $A' @TE @%% -6' *G@' #> * .-' J *G' J G DG' 6> * 7% @6 #@# G >' G >%@ ' -' @> -@-*. *. ' @' %E@ B% . ' E 7#*!' -# 6> * 7% %*G@*J . > .%*' # %* -6G %G@#%DG. ' .' *%G@' # A' T) */ ' ^"H')FH' .' *D * 2@-' . ' @ >.-*' DG.%@-' $A' G % @ . J' D * 2@-%' *.' @E @%@-*' *G@>' *' ' E ./ -D ' D.7-D ' *' @%' E .$ $ A' -' *G@' * >@ . ' 9 . -' G7*' JG.' @#' *.' EE@ ' .-' *G@' # A' EE. -*@#' S #.>7%' D.>W >@-#%' G % ' >.#@%*A' ' *G *' G # $@ -' *G@' D 7%@ . ' G % $%@-D@' -# > B@% %.>@ 6..#' @> B% .-' D -/ %% -6' $7*' J - -6' G >' *G *' G@' %* A% J A' 6 -' G % $%@-D@' J ' $@' >E7*@#' *.' # @Z -@%% T) */ ' Q"H')O H' .' @.' *G@' > - %*@ ' . ' 7 D' JG.' G #' @TG. *@#' G >' -. J' *G *' G@' G # E7$ %G@#' G % @**@ %' @ ' *G@' %*$..B' . ' *G@ > *.' * B@' 7E' *G@' D.>E.% * .-' . ' G %*. A' $7*' #.- 7% @TD7%@%' G >%@ ' .>' *G@' * %B' .-' / .7% DD.7-*%' G %' # % -D - * .-' J. B' G % # % B@' . ' * /@ -6' G %' J -*' . ' E D*D@' -' @ # -6' . #' $..B%' -# G % D @ D ' D.-# * .- -' JG DG' *G@' 7**@ -D@' . ' %* D*' * 7*G ' JG DG' *G *' D.-# * .-' >E.%@%' .-' G >' % B@ A' *.' $@' -D.7/@- @-*' -# # -6@ .7% T) ' / ' QQH' / -6' E7$ %G@#' %@/@-' $..B%' . ' @**@ %' G@' J % ' 7 6@#' $A' G % *' -@# @* .- 7%' *.' -% DB' G %' %*. @% -# E7$ %G' -.*G@' $..B' ' @ 7@%*' J *G' JG DG' G@' D.>E @#' $A' E7$ %G -6' -' @ 6G*G' $..B' -# *' *G@' @ #' % -7%' - -*G' -# %*' JG DG' G@' % A% *G *' G@' D.>E @*@#' *@ ' ' / % * * .-' . ' G %' # .D@%@ #7 -6' ' J -*@ ' %.' %@/@ @' *G *' G@' J % .$ 6@#' *.' $ @ B' *G@' .2@-' -B' JG DG' G@' G # *.' 7%@' -' J * -6' A' *G % * >@' G@' % A% *G *' G@' G # D.>E @*@#' *G @@' A>E #% -' G %' . D@' . ' $ %G.E' ' D D7 * .-' JG DG' J .7 #' $ -6' *G@' # *@' . ' *G % J. B' *.' a M T) ' / ' ^' T' ^' ^QH ' *G@' @**@ %' D.-* -@#' -' *G@' @ 6G*G' $..B' *G@' . .J -6' JG DG' G /@' -.*' $@@-' >@-* .-@#' $@ . @' > A' $@' >@-* .-@#' G@ @1')^H' .' .-< %@-* 7%' E .$ $ A' *G@' %.-' . ' .-%@-* 7%' *.' JG.>' *G@' E.@>' .-' $.--@' J %' ## @%%@# 6 0' aFb' @' @TE @%%@% ' 6 @ *' #@% @' *.' %@@' 6 -' G %' G.7*@' -# @%* *@' D @#' D* / - ' *% DG E@ ' $ A' $ *G% ' -# .*G@ ' -6@>@-*% ' E %@%' *G@' @ %@% JG DG' G % @-# %@-#% G >' >@' *.' * >@' -# %E@ B% . ' G >%@ ' % $@ -6' - .J' ' $@**@ ' D * D' *G -' E.@*' . ' G@' G % 6 /@-' 7E' /@ %@<> D -6' -# #@/.*@% G >%@ ' *.' 6 /@ ' %*7# @% ' *F' JG DG' %.' G@' @TG. *% G % @-# *.' E A' **@-* .-' -# @%E@D A' *.' $@' $@ ' -' >%<6 / -6' . ' JG *' % 6 /@-' *.' *G@' DG7 DG ' %' # 7E' -' %*. @' . ' G >%@ ' G@ # *@' . ' *G % @**@ ' > A' E .$ $ A' $@' E7*' *' $.7*' 3' a b')!5H / - ' aH' !QH' .' ' @-# ' >Z-@#' I. *7- %' ' E - #' JG.%@' >@' G@' E @# D*% J $@' 7- W /@ % ' T) ' / ' bH')MH' ' .-6' @**@ ' *.' > <' > * **%' ' @-# @>E .A@#' -' - / ' % $A' 7 D' -# -. J' %* * .-@#' *' *G@' % -#.' @ .-' JG@ @' G@' .7-# >7DG' >7%@>@-*' -' G7-* -6' -' JG DG' %.' G@' >E @%' *G *' G %' %.-' E. - %' JG.' J % >. @ .-#' . ' G7' * -6' *G -' . ' %*7#A' *..B' 6 @ *' #@ 6G*'' @' %E@ B% . ' *G@' 6 @ *' E @ %7 @ JG DG' G@' G # @D@ /@#' .>' *G@' E %@' $@%*. J@#' @-' G % E7$ @G@#' J. B% $A' + D@* 7% ' ?G.>' % 'A.7-6' > -' G@' @>@>$@ % > B -6' %E@@DG' .-' *G@' # A' JG@-' G % .J E' *G@' E @% #@#' *' *G@' - 767 * .-' . ' *G@' D.-%7' %*@ 7%' *' A.-%' %.' . ' *G@' ** DB% . ' *G@' T.-' E *@%' '" *G@' D. %*' *G@ ' - 7* D ' %B ' -# *G@ ' D 7@ *A' *# G % -T @*A' . ' G >' . -' *G %' D< @.7-*' @ %@-#% G >' *G@' D.E @%' . ' .' -# *G@ G .-D@' . ' 7%@$ 7%' .:' JG DG' G@' G # %B@#' G@' @**@' % J **@-' -' 'DG@@ 7' *.-@' J *G %D D@ A' -A' @ @ @-D@' *.' G %' . J -' D. -# * . - + >> * * %' > A' G /@' $@@-' *G@' % >@' E@ %.-' %' G@' *.' JG.>' J *G' D !7- 'G %' J @' %.>@' @**@ %' @' ## @%%@#' $A' ! 7%') #') # / F' # 7 D') # '^<bH') aH' ' .-6' @**@ '*.' 7E7%' E . @%%.' . ' G@*. D' *' @ 67@7T' >@-* . -6' *G@' >7 #@ ' $A' G % %@ /@%. ' >E # 7%' *.' JG.>' *' . #@ 7T' G@' G #' %@-*' 'E.@*-' JG DG' G@' - . J' * -%. $@%' J *G' >7DG' E %@' . ' G % *@ A' $ * @%' $7*' @6 @*' *G *' G@' %G.7 #' G /@' $@@-' #@ 7#@#' -*.' *G@' . A' -# >E @*A' . 'D.-%7 * -6' D -' # / -@ %' @' @TE @%%@% 6 @ *' @6 #' . ' *G@' > -' -# #@@E' %. . J' . ' G %' .%%' / ^^H')bH' .' .%E@ ' $ %G.E' . ' 7T@ @' 7-#@ `< * B -6' *' G % @ 7@%*' *.' J *@' ' E -@6A D' .-' - -7%' $ %G.E' . ' @ -%' $7*' #@D - -6'*.' D.>W E @*@' *G@' G %*. A' . ' *G@' J ' J *G' ** ' JG DG' G@' G # $@67-' T) */ ' ^bH')FH' .' .-%* -* -%

D. > > ** -6' *.' G >' *G@' D @' . ' E7$ %G -6' *G@' /. 7 > @' J ' DG' G@' G # 7 -#@ * B@-' *.' D. > E @' *' *G@' @ 7@%*' . ' @* . - 7%' @' E. .6 %@%' . ' *G@' . #< %G . -@#' -# .76G' %*A @' . ' *G@' -67 6@!' G7*' 7%* @%' *' % .7 -#@#' .-' -D @ -*' -# 6. .#' 7*G. *A' 5#) ' / ' ^FH

.' *G@' @ 6G*' /. 7 > @%' @ ##A' E7$ %G@#' G@' ##@#' *' *G@' @ 7@%*' . ' I > - -%' ' - -*G ' ' %*@E' 7%* @#' G@' % A%' $A' *G@' E @D@#@ -*' . ' -A !' *G@' A. 7 -6@ ' @' %B% G >' *.' @*' G >' B - . J' JG *' D * D % > % @' E %%@# .-' *G@' . > @ ' /. 7 > @%' -# 'G@' G - #%' -A' @**@ %' *G *' @' J . *G' E7$ %G -6' G@' J ' J *@' *G@ >' . -' *G@' > 6 -' . ' *G@' @ 6G*G' /. 7 > @' . ' G % %. -' E. - %' %' -. *' .' $@' * 7%*@# -' *@ A' > **@ %' 5#) * T ' ^H ' 9 @ -* . -' > A' $@' > #@' . ' *G@' . . J -6' I')^H' .' I 7%*7%' $ %G. E' . ' @2' J *@ -' . > ' G % E %. -' *' / ' @' *G -B%' *' @TE@# @ -*' -' *G@' E @%@ -*' %* *@' . ' %' - . *' *. ' J *@' *. ' . ' *@ -' . ' -. *G -6' D -' $@' >. @' -D. -% %*@ -*' *G -' ' DG@@ 7 ' %*A @' -# ' > -# #@E @%%@#' @' %E@ B% J *G' #> * . -' . ' G % @ -# % %D@* D' @' -# . ' *G@' E @ %7 @' -# #/ -* 6@' JG DG' -' . > @ ' # A%' G@" G # ' #@ /@#' . > ' G % %@ > . -% ' $. *G' @T@ > E. -@. 7%' 7# % 7DG' % J@ @' D @ 7 A' E @E @#' JG DG' G@' G # EE 7#@#' /@G@ > @ - * A ' JG @ -' *G@A' J @ @' E @ DG@#' -' *G@' DG7 DG' *' A. -%' @6%' G > ' *. ' E A' . ' G > ' -# G. E@%' *G *' G@' J ' ' -@D@%% A' -# 7 *' J *G' G > ')& E' T ' MH ') Q H' . ' @D7%' E - A' . ' -' @ @ ' # *@' *G -' *G@' . -@ $. 7*' *G@' %7 @ -#@ ' %E@ B -6' . ' G > ' -' *G@' G 6G@%*' @%E@D*' -# @D* . -' -# $ ## -6' G > ' - . *' *. ' *' B@' *. . ' > 7DG' *. ' G@ *' *G@' E -' D 7%@# $A' *G@' #@ *G') -@D@%% * %H' . ' %. > @' . ' G % D @ 6A' $@D 7%@' *G@A' JG. ' J . 7 #' . ' J' G %*' > 7%*' # -B' . ' % D7E' 5#) * T ' aH ') MH' .' 7E7%' $ %G. E' . ' . A@%' - . J' -' G %' b"*G' A@ ' . ' @E W %D. E *@' *. ' E. .6 %@' . ' %@ -# -6' G > ' ' /. 7 > @' E . $ $ A' . ' G %' @**@ %' J G DG' G@' J %' - . *' *. ' B@@E' . ' G > %@ ' $7*' *. ' * -% > *' *' *. ' %. > @' . -@' @ %@' 7E7%' G # J **@-' *. ' D. > E -' . ' *G %' -@6 @D*' *' %@@ > @# *. ' $@' . -' G %' E *' . ' J G DG' #. - 7%' @-* @ *%' G > ' @ -@%* A' *. ' E #. -' G > ' -# *. ' ** W $7*@' *' - . *' *. ' J -*' . ' @ -#%@ E' $7*' *. ' #. 7$*' % *. ' *% $@ -6' B@ A' *. ' E @ %@' G > ' 5#) * T ' H)a H' . ' @% 7%' J G. ' %@@ > %' *. ' G /@' $@@ -' @ *G@' ' E - #. ' > ' J *G' E -' @' %B@# #. - 7% . ' %. > @' /@ %@%' G7*' G@' @E @%' - . *' . - A' *G *' G@' 6 /@' 7E' /@ %@<> B -6' J G@ -' G@' $@D > @' ' $ %G. E' M A > E #% 6. ' $7*' *G *' G@' % - . J' . 7*' . ' E D* D@($7*' *G *' ' $@' D -' -#' -A' @**@ %' E @/ . 7% *. ' *G *' * > @' D. -* - -6' /@ %@%' $@' J ' %@ -# *G@ > ' > 5#) * T ' ^QH ') b H' . ' . - -* 7%' %. -' . ' . - -* 7% I@ @. 7% > @ -* . -@#' -' ' N ' JG. ' %. ' %B@# G > ' . ' %. > @' /@ %@%' -' %D @E #@ -' > @* @' %7 * $ @' . ' @D * * . -' *' # --@ <E *A ' ? *G' *G % @ 7@%*' G@' D. > E @%' *G. 76G' J *G' -' E. .6A' . ' G %' J -*' . ' E D* D@' ? @' > A' %7EW E. %@' *G *' -' *G %' D %@' *G@' D > ' . ' . #' @ -#%G E' J %' %* . -6' @ -. 76G' *. ' ./@ D. > @' *G@' . $ @D* . -' > @ -* . -@#' 7%*' - . J ' $7*' $@' @TG. *%' $ %' A. 7 -6' @ -#' *. ' 7E' *G@' / D -*' > . > @ -*%' *' -' @ -* @ W * - > @ -*' J *G' @ 6 . 7% %*. @%' *G@ ' *G -' / @ %@%' . ' J *G' 7@%* . -% E. / . B -6' # %D7%@ . -' *@ ' *G@' > -- @ ' . ' E7 @ 7%' *G@' *. ' / 9 # 7 ') . ' JG DG' 9 D . $ 7%' 6 / @%' %. > @' -W %* -D@%' ' / ' M ' Qa H' @' ##%' *G@P %*. A' . ' JG *' E %%@#' *' *G@' * $ @' . ' 9 . ' ' A@ %' 6. ' @ #A' > @ -* . -@#' $. /@' 5) ' T ' ^MH)! H' .' 7 67 -# . ' E . $ $ A' A. 7 -6' 7 67 -# -' . -@ . ' *G@' 6 %. -' . ' @ > . -*' #7 -6' *G@' % @6@' JG. ' ' J @ ' ' G > %@ ' % ' -# -' $@#' .

JG DG' G@' @TE @%%@% G % @6 @*' $7*' %6 #' *. ' G@ ' *G *' G@' % $@**@ ' -# E @E -6' *. ' 6@*' 7E' @' > @ -* . -% ' J *G' E %@' ' %E@@DG' *@ A' #@ /@ @#' $A' G > ' $7*' J . 7 #' E @ @ ' *. ' D. > > @ -#' *' -' G % $W %@ -D@' *G@ ' *G -' # @D* A' 7 67 -# .' G # %B@#' G > ' JG *' J % > @ -*' $A' @D7 -6' /@ %@%' ' 7@%* . -' JG DG' G@' -%J @ %' $A' 6 / -6' -%* -D@%

^ ' . > ' * $ ' %7$ * . ' > . * $7%' $ *' > . '
. @ > @#@ @' E@#@R' @#@' E@ @#@' > @ . %

-' JG DG' *G@' -@%' > A' $@' @ #' $ DBJ #%' $A' -/@ * -6' *G@' @**@ %' . ' @ DG' J . #

' I @D E *' > . #. ' 7. #' #@D7 *' * > *@' 7 > @ - @ > E. @' D. -%7 > E*7 > ' * -' . *. ' #@CD @*

-' JG DG' *G@' J . #%' . ' -' @ @6 D' # %* DG' $@ -6' @ #' $ DBJ #%' @TE @%%' *G@' % > @' %@-%@' % JG@-' @ #' . J #%' $7*' -' ' # @ @ -*' . #@' . ' J . #%' @' *G@ -' @TG. *%' G % A. 7 -6' @ -#' *. ' * B@' 7E' %. > @ 6 `@ *' %7$ @D*' -' * @ * -6' JG DG' G@ G % -. ' #. 7$*' *G *' G@' J ' %7 E %% G > %@ ' $7*' JG @' %. > @' J ' E %@' G % @ . 7@-D@' %. > @' G % -*@ W @D*7 ' E. J @' ' J ' E %@' G % > . #@%*A' *' % ' 6 @ *' *G -6' JG@-' . -@' JG. ' % - . A' 7%*' E %* $. AG. . #' G % . $* -@#' %. ' > 7DG' E %@' . ' *@ A' @TD@ @ -D@' *G *' %. ' > -A' %G. 7 # $@' . 7 -#' *. ' E %@' G > ' . - > . ' 6 . 7 -#%' 5) ' T ' ^aH)O H' . ' @ % 7%' %@ -# -6' G > ' %. > @' %@ - ' > $ D%' -' @E A' *. ' -' EE@ ' *. ' G > ' . ' %. > @' / @ %@%' $7*' D. > E - -6' *G *' G@' J %' *. ' . -#' . ' G@ -#@D %A $ D%') H' . ' I > -7%' . -' D. > E @* . -' . ' G % D. @D* . -' . ' JG DG' *G@' E @/ . 7%' @ 6G*' $. . B%' J @ G#@# D *@#' *. ' . -%* -* -%' DD. > E %G@#' *@ ' / % * -6' $ % E %G@%' #7 -6' *G@' J -*@ ' G / -6' -% DB@#' G % %G@ / @%' -# D7E$. #%' . ' @**@ %' *. ' -D 7#@' -' *' %' *G@' > $ D' E. @ > ' %@ -*' *. ' @ % 7% G #' 6 / @ -' G > ' > 7DG' E @ %7 @ ' G@' - . J' %@ -#%' *. ' > -7%' ' D. -D 7#-6' . -@' -' EEG D' > @* @' -' JG DG' - . J' *G *' . #' 6@' % *' G -#' ' G@' @TE @%%@% G % -*@ -* . -' . ' #@ / . * -6' G > %@ ' *. ' % D @#' %7$ @D*%' -#' . ' J * -6' 'GA > -' -' E %@' ! . ' *7 > -7%' $ %G. E' # ' . 7 . 7%@' 5) * T ' ^FH ' G@' # *@' . ' *G %' % E . $ $ A' a M !)%@@' . ' a H' . ' a a

-' -. -@' . ' *G@%@' @**@ %' #. @%' G@' %E@ B' . ' . EE. % * . -' . ' E@ %. -' <* @ * > @ -*1' . -' *G@' D. -* A' *G@' *. -@' . 'G % *@' @**@ %' %DG@@ 7 ' -# G@' EE@ %' . > ' *G@' %*' . ' *G@ > ' *. ' G /@' > @*' J *G' -' G -# -D@' @TD@E*' . > ' J@ *G@ ' -' 7 -6' G % @E %D. E ' #7* @%' 7*' @6. A' . ' .7 %' @ *@%*G *' -' *G@' *@ ' A@ %' . ' G % @*' G@' J %' > 7DG' --. A@#' $A' *J . ' E @%*%' E . $ $ A' . ' -' . E - . -%' JG. %@' - > @%' G@' #. @%' - . *' > @ -* . -' $7*' JG DG' @' % # $A' G T ' *G. 76G' J *G. 7*' D * -6' -A' 7*G. *A' *. ' G /@' $@@ -' . -. 7%' -#' @ > -DG 7%' G@%@' > @ -' @6. A' % A%' %7DW D@@#@#' -' E @/@ -* -6' G > ' . > ' @T@ D % -6' G % @E %D. E ' 7 -D* . -%' -#' @/@ -' -' @#7D -6' G > ' *. ' @T* @ > @' E. /@ *A' □ $7*' *@ ' *G@' #@ *G' . ' *G@ (. -@ D @#' . -. 7%' JG. ' # @#' . > ' ' # %@ %@ @%@ > $ -6' *G *' JG DG' D 7%@#' *G@' #@ *G' . ' 7%' $@' J %' @%*. @#' *. ' G %' . D@' $7*' $@ -6' ** DB@#' $A' @/@ ' G@' #@% @#' *G *' G@ > 6G*' $@' D @#' -*. ' *G@' DG7 DG' . ' *' 9 A' -#' *G@ @' *@ ' %E@ B -6' %. > @' J . #%' . ' ./@' *. ' G % E@. E @' -# E. -* -6' . 7*' E 7 -D7 7%' $ %G. E' . ' ! -6 @%' % *' *. ' $@' G %' %7DD@%%. ' G@' # @#' *G. 76G' -. *' % *' EE@ %' -' *G@' DG7 DG' 767%*' 'a N ' 'E. -' G % #@ *G' *G@' . *G@ ' E @%*' @ > -DG 7%' %@ 2@#' . -' *G@' E . E@ *A' . ' *G@' %@@' $7*' *' '$ - 7@*' *. ' JG DG' G@ -/ *@#' *G@ E -D E ' D *2@ -%' ' # @ > ' J %' @ *@#' $A' *G@' $7*' @ ' @E @%@ -* -6' G > ' % D @#

&#D6 #A&' @6CC# %#&

.' DD.7-' .@'G %'$@G / .7 ' -# G@' %..-' *@ W J #%'# @#' -' ' > --@' @%@>$ -6'*G@'#@ *G'. ' >.-'9 67%') @6' 7 ' -'9c' 'QM(' @< >.-*'T/ '!? OV//(G ' ' MFF' MO^H' @' J %'$7 @#' -'*G@'DG E@'. ' * 7 G-7%' -' *G@' D@-*' @'. '*G@'D *A'. ' @ >.-*' $A'*G@' #@'. 'G %' E @#@D@%%. 'cE DG 7 ! -# -'@E* EG' -'G@-#@D < %A $D'/@ %@'$A' -'7-B-.J-' 7*G. ' J %'E D@# -@ 'G %'*.>$' J *G' *G@' # *@' d T ' + ' @E*' V@-.-@ >E@ *. @e' G %G %'# % EE@ @#' $7*' D.EA' .' *' G %'$@@-' E @%@ /@#' -' ' 9 ' ' *G@' $$@A'. #7-A' G@'DG7 DG'. ' *7 - --% %% # $A' / .-' *.' G /@' @T %*@# % *@' %*G@' ^"*G@' D@-*7 A' *@' JG DG' *' J % #@%* .A@#' $7*' *G@' @ D%'. ' #.-7%' J@ @'* -% @ @#' *.' *G@'$ % D' ' *' @-@% %' JG DG' %.' G %'$@@-' #@%* .A@#' -# *G7%' *G@' @> -%'. ' #.-7%G /@'E .$ $A' $@@-' #%E@ %@#' $-*' G % >@>. A' %/@-@ *@#' *' #.-G.-*' %'*G *' . ' ' % -*' -#D.>>@>. *@#' . >@ A'.-' 76' QM' *G@' # A' . ' G %'#@ *G' $7*' -' %'*@' *>@%' .-'&7 A' ^^' *G@' # A' . ' *G@' * -%< & * .-'. 'G %' @> -%

#.-7%> A'$@'% #*.'E @%@-*'G >%@ '*.'-% -' .7 'D E D*@%!' %'^' 'D.7-*A'6@-*@> -' Q' 1'E. *D -' M' ' *@ A' > -' a' '$%G.E' '6@-*@> -'. '@ %A' .*7-@' /-6' -'*G@'D.7-*A' G@' @-*@ @#' @ 6@ A' -*.' *%' @>E.A>@-*% -# D*/@' >7%@>@-*%'$7*' J %'.'B@@- A'%@-%$@ .'*G@'>. @' @ -@# -#* - 7 'E@ %7@%'#@ /@#' .>'- *7 '.$ @D*%' .%%@%% -6' -#@T@ *-6' J *G.7*'%D-*E@' '. # A' - 7@-D@'./@'G %'.J-' #@E@-# -*%' -# E@.E' -@ .' -' @ .' -B' -*G@' E./-D@'$@' %.>@* >@%'@T@ D %@#' *' -' 'G 6GW G -#@#' -# E@ @>E*. A' > --@' $7*' 7%7 A' J *G' B -#@%% -# D.-%#@ *-*.'G %' @-#%'G@'./@#'$.*G'*.'6 /@' -#*.' @D@ /@' .>'*G@>' G.%E* *A' -# %.>@' D 'G % >.%*' 6 @@ $@ @**@ % @' *G.%@' JG DG' #@%D $@'%.D '6 *G@ -6%' -' JG DG' G@*..B' E *' % .-#7D@*' %' E. *D -' J %#.7$* @%%' >7DG' - 7@-D@#' $A'G S' *@ A' DG D*@ ' -'*G@' 6@ ' >E@ '#@D #@-D@'*G@' J@ B-@%%. ' 7 @ %' -# >@-' -' 7*G. *A' %@@>%*.' G /@' %.76G*' D.>W E@-% *.-' -'*G@' 7-@%%.'E -@6A D'. 'JG DG' ' D.E.7%'%* @ >' J %@/@' @ #A'*.' .J' .>'*G@' D @'E@-'.' #.-7%' %@7.6@%J@ @'E.7 @#' . *G' J *G.7*' %*-*' . ' #%D > - *.-' B@' .-' /*7%' 9 . -' -# -*G@>7%' -#' @/@-' @E.%#'-.*' '*.'.$* -' '%>' %G @' @' G % D.>E >@-*%' *' **-6' %@ %.-%' # @D*' . ' 7 D' -#G%J @' 'E.@*' 7 @ *@' $A' - *7 @' G@' >7%*' $@ @6 #@#' %' 'E -*' E@ *DG '$7*'*G.76G' -'*G % @%E@D*' G@' D ---.*' $@' -B@#'/@ A'G 6G' G@-@/@' . 6.*' G %#7*'A' %' 'E * .*D'D*2@-' I *G 7'*.'G %D.7-*A>@-' JG@*G@'A' *G' %' . ' A.-%' . ' . ' #.E* .-' %' -' 7/@ 6-@' G@' -@/@' @#' *.' E @ # *G@ ' D 7%@' ' .*7EG. #' *G@ ' -*@ @%*%' *' **-D #@-*' E@ G E%' *.' -' > $@ > -' / -6' -' # -6@ .7%' * >@%' -# #7 -6'*G@ #@D A'. ' *@ *7 @(' A@*' %.>@* >@%' % '*G@' D %@ . ' @D7%' G@' %G@J %' *G *' G@' B-.J%' G.J' *.' $ >@' %' J@ ' %'*.' EE 7#' -#*.' A'.-' JG@-' *G@'.DD %.-' D @#' *' .*G' 'G@ /A' J@ 6G*' . ' 7%*' -# G.-@%*' D.-#@>-*.-' @TE @%%@#' -' -@ /.7%' -# . '*G@' >.%*' E # % >E@' -67 6@' -# %E.%@#' $A'G $*' . ' > -#*.'%@ DG -6'D *W D%>' . ' %. #' -/@%*6 *.-' $@' %' -D -@#*.' @6 #*G@'.7*J #' .>%.' -67 6@'>. @'*G -' *G@'%7$%* -D@' D.*G@#' -'*G@>' *.'%G@J' D 7 -W * -D@'>. @' J *G'*G@' -> @%' .' J *@ %'*G -'*G@ D.-*@-*%' . '*G@ ' J. B%' -# J *G' *G@' >@* @%@>E.A@#' $A' G %E @*D' >.#@ %' '*G@ 'D.>E.<

% 7%'I@ T' @D7%' 7E7%' *@-%' -< DE7%' @>67%' %J@ ' %@.' -# $.6 %'@%' -# > -A'.*G@ %(-#'*G.76G' %' J@'G /@ %@@-' G@##-.*%G -B' .>' @>.-%* *-6'6 /@A' -# @/@-' $ **@ A' J *G' %.>@' . ' *G@>' @%E@D A' @D7%' G@' #.@% -.*' EE@ ' *.' G /@' . @*@# *G@ ' @%*@@>' -# @D*.-' ' > -' .'B-#A' # %E.%*.-' *G.76G' B@' >.%*' ' -.*' 'E.W E @*. %' .'G %*>@' '% /@<.J-@ '@G@*@ *@#'G% .J-' % /@% J *G' B-#-@%% -#' *..B' E -%*.' -#7D@'.*%@ %'*.'%G@J'% > 'D.-#7D*' @' J % @-#A'*.'&@J%'@>E.A@#'*G@>' -#' @D.>>@-W #@#'*G@>'*.'*G@'6..#'. D@% @-#% & 'D @@ Y<7*'*G.76G' G@' %G@J@# G>%@ '*.'$@' '%-D@' @' -#'#@/.7*' G %' -'$.*G' $@.@' -#' *@'G %'@@/*.-'*.'*G@'@E %D.E *@'* %' %' >-'. ' @'**@ %'*G *'G@'J ' J A%'$@'$@%* B-.J-'-'>.#@>'*>@%'.' % *' G %'$@@-'.$W %@/@#'G %' J *-6%' @'*G@'$@%*' 7 -%G@#'%*. @W G.7%@'*G *'J@'E.%%@%%'. '-.>*.-' %*.'%G@ #.>@%*D' @'*G@'>--@%' -#'G $ %*.'E7$ D' >@-' -# -'%.>@'E. -*%*G@'E7$ D'@/@'*%*.'G %E@ .#' G.76G'-.*'/.7>-.7%'J *@'G@'G % @*'$@G -#'G>'^aO'%@E *@' @**@ %'$@% #@%*J.' -D7#@#' -'E.@>%' -# Qa'E.@>%' $@% #@%/@ @%@% -D7#@#' -'*G@' @**@ %' @% #@% *G@%@'G@' % % # *.'G /@'J **@-'%.>@'@E6 >%' 'E -@6A D'.-' *' - -7%' 'GA>-'.-' *' *' -7%' -# ' J.B'D @#'+ " - C" C * -# %.' DD. # -6' *.' @-- #7%'.*G@'%> @'J.B%' D.-* - -6' %.7-# #.D* -@') @-- #7%'g@ . ')..'NQH' *@#'J'G' ' * ' D.>E.%*.-' -# A@#-6' @ # A'$.*G'*.'*G@' %D - *.-'JG DG' *' @T@*%'.-'*G@' >-#' .' *%'E.%%@%%. ' -# *.'*G@ >E.*7-*A.' @-#%' @ 6@'*'.'@-.A'*%' 7*%' G %'.-6@'E.@>% @' @> B $@'>.@' .' # .* G -# -6'.'7-E.@*D '>*@ H'*G -' .'E.@*A' -' *%'* 7@'%@-%@' -#'>7%*$@'% #'*.'#@%@ /@'*.' 6 @*@T*@-*'G@'D.-*>E*7.7%%@-*@-D@'E %%@#.-' *G@>'$A' $$.-' @*'%.>@'.'*G@'%G.*@'D.>E.W % *.-%'@%E@D A'*G.%@' -'G@-#@D %A $D'>@*@' @' # %D@ - -6'G -#'*G@'%D@-@%' -#'DG D*@%'JG DG' *G@A'#@%D $@' 7*' 'G %@**@%'J@'> A'%E@ B' J *G' @%%'%E >6'E %@' .'*G.76G'*G@ '%*A @'%' .*@-'*7 6#' -# E@# -*D'#@ G@@#$A' -' *<' # 'EG %@. .6A' @ 7@-*A' *-*@#'J G'*G@' G@ @%A'.'%@ <-/@-*@#'J. #%' -# $.7-# -6' -' E %% 6@%.'6 @*'.$%D7 *A'*G@A'.*@-' #@%D $@' -' '/@A' /@A' -# E D*7 @% 7@'>--@'*G@' E@-6A %*$.*G' -'E.*D% -#' -' *@ *7 @'G@' %>. @'6/@-'*.'$@%% G -*.'$ >@'*.'*G -'*.'D *@%>@%' -#%.>@W * >@%' J@ @%' G %' @ #@' $A' DD7>7 *.-' . ' -# %D > - *@' E %@' 6 *G@ @#' .>' / .7% %.7 D@% .*@-' -D.-6 7.7%' -# %@#.>' J@' %@ @D*@#' ' 7*' -D #@-*' E@ G E%' *.' -' > $@ >-' / -6' -' # -6@ .7%' * >@%' -# #7 -6'*G@ #@D A'.' *@ *7 @(' A@*' %.>@* >@%' % '*G@'D %@ . ' @D7%' G@' %G@J %' *G *' G@' B-.J% G.J' *.' $ >@' %' J@ ' %'*.' EE 7#' -#*.' A'.-' JG@-' *G@'.DD %.-' D @#' *' .*G' 'G@ /A' J@ 6G*' . ' 7%*' -# G.-@%*' D.-#@>-*.-' @TE @%%@#' -' -@ /.7%' -# . '*G@' >.%*' E # % >E@' -67 6@' -# %E.%@#' $A'G $*' . ' > -#*.'%@ DG -6'D *W D%>' . ' %. #' -/@%*6 *.-' $@' %' -D -@#*.' @6 #*G@'.7*J #' .>%.' -67 6@'>. @'*G -' *G@'%7$%* -D@' D.*G@#' -'*G@>' *.'%G@J' D 7 -W * -D@'>. @' J *G'*G@' -> @%' .' J *@ %'*G -'*G@ D.-*@-*%' . '*G@ ' J. B%' -# J *G' *G@' >@* @%@ @>E.A@#' $A' G %E @*D' >.#@ %' '*G@ 'D.>E.<

%*@ -' @>E@ . ' > #@ *%' J A' *.' *G@' G -@' -' *G@ ' %*' EE@ -D@' *G@A' J@ @' #@ @ *@#' -## /@-'$ DB'$7*' @-@J -6'*G@' ** DB' *@ ' E .$ $ A' -' FFb' . ' bFM' *G@A' E7*' *.' 6G*' 6@$@ *%% >A' *..B' G >'E %.-@ ' -#' G #' *.' $@ $.76G*' . ') @6' 7 ' /' QM' QN(' 7 7% D' '^"(' 9 %D.7'T / 'a' b (' DG*@ ' FF<FO(' I 7 @ ' ' ^Fa' %@ H' *' > A' $@' *G *' *G@' @>$ %%A' JG DG' 6@$@ *' %@-*' *.' &7%* -' ' *' .-%* -* -.E@ $.7* bFF' J %' D.--@D*@#' J *G' *G %' $ $ -' - . #' *G.76G' E.%% $ A' *' G # @ @ @-D@*.' * -' %) @6' 7 ' /' MN' (DG*@ ' F H' -' bFO' G $@ *' # @#' -# *G@ # / % .-'. 'G %B -6#.>'E ./@#' -.*G@ '%.7 D@' . ' # %D. #')I.' *G@DG .-. .6A'%@@' DG*@ 'E' F ' -H' . ' 6@$@ *' @ ' % ' % D -' $@ 6 *G@ @# .>' *@ '@/@-*%)%@@ @6' 7 ' T'Q"H' ' *G @ #' %G @' .'*G@D *A' . ' % ' *G@' D. %*' . ' ./@-D@' J *G' / 6-.-' *G@' . >@' E.%%@%% .-% . ' G@.<' #. D7% ' -' 7 * -@' *G@' -. *G@ -' E *' . ' @' @ 7D@' .7 -@' -# .*.7') DG*@ 'F'(.--@ ' 3 (I 7 @ ' ' ^Ob<OH' $.7*' *G % * >@' 6@$@ *' > @#' *G@' >.7% 7-@DG #@') 7-@G 7*H' '# 76G*@ ' . ' *G - 6 #' *G@' % <' 6.*G D'B -6' -' E -'%G@' G / -6' %*' @-.7-D@#' - %>' -# > #@ E . @%% .-' . ' . *G.#.TA ') @6' 7 ' /'QO(' @- -*' I . *' ' Q M' 9 6-@' A *' R ' TTT/ ' Q"a<N' I . ' *G@' DG D*@' -# DD.>E %G>@-*% . ' *G %' 7@@-' JG.' -' *@ ' @' $@D >@ >.%*' %7E @>@' -' I -D@' %@@ @6' 7 ' 3 ' @- -*' I . *' 3 ' I 7 @ ' ^FF' % H' 6@$@ *4% >.*/@' J %' # %67%*' *' *G@' 7-J. *GA' > 6@%' . ' G %' $.*G@ %') @6' - ' /' QOH' G@' @> -#@' . ' *G@' @ 6-' J % * B@-' -E' J *G' >%@ $ @' D /' J -' $@*J@@-' *G@ $.*G@ %' -' JG DG' G E@ @' %* ./@' *.' E.%%@%% G >%@ '. 'E *%.' 6@$@ *4% #.> - .-' JG @' *G@ J@ B' --* >'/ D *@#' $@*J@@-' *G@*J.' G@ .DD % .-'. ' *G@%@ J % J %'-.' #.7$*' -'E *' *G@' #@% @' .' 7-@DG #@' *.' /@-6@' *G@' >7- @' . ' G@ '% %*@' %7 -*G ')D ' *G@' @**@ ' . ' *' @ <' > -7% . ' B' -' 9 6-@' A '& ' TT ' OO' (@ @ 'T 'M"OH(' $7*' *G@' > -' D 7%@' %@@>% *.' G /@' -' -' *G@' D*' *G *' G E@ @' *G@' A.7-6@%*' .$* -@#' $.*G' *' *G@' %*' # / % .-' *@ ' *G@ ' *G@ 4%' #@ *G' -#' *' *G@' %@D.-#' JG@-' G $@ *' # @#' ' @%% %G @' *G -' *G.%@' . ' G %' G <$.*G@ %')%@@' .--@ ' 3' Q"FH' -# 7 6@#' .-' $A' G % ? @' *G@' $@ -# 7-%D 7E7 .7% ' I @# @!-#' J % @/@' J #-'6' *G .76G' %@ %' . ' $ ..#' -' G % @ . *% *.' 6G*' G >%@ ' 6@$@ *4% *@ *. A' . ' .7 % -#' .*@ %' J *G' *G@ ' @%E@D* /@' # %* D*% ' J % G %' E -D E '.$ @D*' . ' ** DB' J.' A@ %' 7-W - -6') ' bOa<bH' G % > @% ./@ -' *G.%@' <' *@#' D.7-* @%) @6' 7 ' /' aF' a H' -' *G@' %@D.-#' .DD % .-' @6. A' *@ ' #@E D* -6' *G@' DG7 DG@%' $7 -* -# E 7-#@ @#' D @ 6A' B @#' >.- %*@ @%' -' 7 -%' -#' -7- ' .7* 6@#' 7%@% *G@%@' >@>. $@ J. #% Y d' 7 * 7@' .' -' *@>W E. @' E@ . ' -' @D@ @% % 6@> *7% 7 >' *@>E. @' E@ %@D7* . - % .D @* -'e') / ' a @@' *E.' G % .7*$7 %*' . ' -# 6- * .-' -' D E'aNH' .' >@@*' *G@%@' **@>E*% 6@$@ *' @D 7 *@#' G % . D@%' J *G' E 6 -' @ > -% .>' $@A.-#' *G@' G -@') / ' b"' b^H' -# - A' -' bOb' J *G' *G@' %% %* -D@' . ' --* >'D @#' G % >%*.' %' -# .7@-' -#' JG @' G E@ @' J %' %G7*' 7E' -' .7> A' J %' %@#' $A' G %' %7$ @D*%' .-' *G@' %G @ #' -# #@D @#' B -6' -' G %' E D@' *' *G@' / @ A' >.>@-*' G.J W @/@ ' . ' G % @ @/ *.-' G@' J %' %* 7DB' #.J -' $A' %% %% -%' E .$ $ A' @> %% @%' . ' I @#@67-#') @6' ** ' /' bQ(' 9 7% /@-*' +, 4 . "

@- -*' I . *' (- ' T' Q' 9 6-@' ' : . ' TTT/ ' QN' % H' G@' D >@% /@#' G E@ @' @' %%7@#' .>' G % @* @ *' -#' JG@*G@ 'D7*' . ' 6@-@ .% *A' . ' E. DA' G # G % $.*G@ 4% $.#A' $7 @#' *' >$ @%' JG@-D@' *' J % @ J #% * -%E. *@#' *.' *G@' DG7 DG' . ' -* 9@# #' * . %%.-%' JG DG' 6@$@ *' G >%@ ' G #' $7 *') @6' 7 ' 3 ' @' @ *' '%.-'. ' /@ A@ %' G #@$@ *' J % >7DG' *G@' $@%*' . ' *G@' %.-% . ' .* @' -' G EE @ ' D D7>%* -D@%' G@' > 6G*' G /@' $@@-' 3G7> -@' -#@- 6G*@-@# B -6' $7*' G % > % . *7-@' J % *.' @6-' *' E@ G E% *G@' # B@%*' E@ .#' . ' I @-DG' G %*. A' %' D @>@-DA' *. J #%' G E@ D4% %.-' $@.#@$@ *' JG.' G #' -/ #@#' G % *@ *. A') @6' 7 ' /' QMH' G %' >.* /@%' -'%@@B -6 7-@@G !4% G -#' -'> 6@' % #@%D $@#' $A' @6. A') /' QOH' -# G %' -* @W E #' **@>E*%' *.' @%* -' G % $ $ -' -%< G@-%G' @% .>' E 7-#@ -6') /' M"H' *G .J' 6G*' 7E.*' G % DG D*@' @' J % * 7@' *.' *G@' . *G.#.TA' .'G %' D@') /' QOH' -# *' J %' G@' JG.' @D @#' *' D@* 7% . ' @/@% .>' @T @' -# EE. -*@#' @6. A' *.' .7 %' _ ' ']

')MH' ' @ #@%*' . ' *G@' %.-% .*' G@.#. D7% ' J % $7*' @ @/@-' A@ *' G % *G@ 4% #@ *G' -' F^M')D ' I @##@6 7% ' +, " ' . "*TT H' % 6 @ *<6 -#>.*G@' 7-@DG #@' %* ./@' *.' E D@' G >' .-'G % *G@ 4% *G .-@' 5 ' TTT T H' $7*' *G@' G * @#' .' *G@' 7% * -' -# 7 6 >#' -' -.$ @%' . ' *G@ ' >$ * .7% 7@@-' @#' *G@>' *.' E @ @' *G@' #.> - .-' . ' *G@' @7% * -' B -6' .* @' ' *@ ' ' @J' >.-*G% . ' / -' @ . *' #@% @ *@#' -#' $@* A@#' $A' G % *@ *G@ 4% %7$ @D*%' G@' @ ' -*.' .* @4% G -#% ' E#' J % E7*' *.' #@ *G' 5 3' T <T ' H' ' c ' ' f

') H' ' B -6' . ' 7% < * % ' 1 ; ' FMQ<FbFH' J % *G@' @ #@%*' %.-' . ' 6.$@ *' ' *' /@' A@ %' . ' 6@' G % *G@' %@#' G >' *.' *G@' *G .-@' . ' 7%* % ' 7-#@ ' *G@' *7*@ 6@' . ' 7- $@ *7% ' DG$ %G.E' . ' . .6-@' -#' J *G' # 6 %@ 7% ' . ' 9 A. ' . ' *G@' D@')I @#@6 7% ' +, 4 . "* TT/ H' -' *G@' . .J -6' A@ 'G@ %. @>- A' D.- >@#' G >' -' *G % # 6- *A' @-%* ' -#' 7 67-#A' $@ -6' *' *G@' % >@ * >@ %% 6-@#*.' *G@' -@ J A<$. >' ./ % ' -#@T D*W @#' -' . *G' .>' *G@' 7%* % -' $ %G.E% -# -.$ @% *.' .$%@ /@' *G % # %E. % *.-' . ' *G@' @ >' *@ 'G % .J -'#@ *G')I @#@6 7% TT/ H' 6.< $@ *' # @#' -' FM ')Zb # TT T H' G@' G %*. A' . ' *G@' 9@ ./-6 -' B -6% -.J' D >@*.' $@ *' @ %@ *G -' *G@' G %*. A' . ' *G@ 9 A. % . ' *G@' D@' -' 6.$@ *4% #@ *G' EE -' ' . ' *G@' @ #@ ' *G@ .7-#@ ' . ' *G@' E ./-6 -' > A' @E !' *. ' 9@*2' -# / *7 A' %% 7>@# *G@' 6./@ ->@-*' @# @#' G.J@/@ ('*G@' . .J -6' A@ ')I @#@6 ' TTT H(' -#' *G@' -@T*' *G @@' A@ %' . ' *G@' @ 6-' J@ @ .DD7E @#' J *G' ' %* 766 @' $@*J@@-' G % %.-' >@ #' -# .-@' **.' JG.' G #' $@@-' 6@$@ *4% *7*. ' . ' *G@' 9 A. #.>' -' JG DG' *G@' * >@' E ./@#' *G@' / D*. ' _ ? * ')^H &' G@' .-A' @T*@ -' @/@-*' . ' >E. * -D@' -' 6@$@ *4% @ 6-' J @% @ ' D >E 6-6 -%*' *G@' G7 -6 -%' Fa" ' -' JG DG' *G *' - * .-' J .-' ' / D*. A' ./@ ' *G@' I -B% .-' *G@' -%* 7*' -# DG @/@# / *7 ' -#@E@-#@-D@')I @#@6 7% ' T / H' ' @%7 *' *G *' E .$ $ A' G %@-@#' **.4% ' G@' >.%*' >E. * -*' > **@ ' .>' -' @DD @W % %* D ' E. -*' . ' / @ J' J % *G@' E .G $ * .-' E .$ $ A' *' *G@' -%* -D@' . ' >. #)%@@

@ F ' G % B -%>@-' G / -6' D.-* D*@#' -' --<
` J 7' > 6@' J % @TD.> >7- D *@#' $A' @##'
6@$@ *' -@6 @D*@#' *.' .$@A' *G@' %@-*@-D@' -#
D*7 A' J@-*' *.' $ - 7@*' J *G' *G@' 67 *A' > -
' %G@' J % @ / -6'*G@' G.7%@ @## > @*' G > ' -#'
.-'G %' # %>.7-* -6' .>' G %' G. %@' @ E@#' .>'
G %') 7 G. %@ -# 7E$ #@#' G > ' 6@$@ *'
$@@6 9' . ' . 6 /@-@%%(@##' @E @#' J *G' '
E .EG@DA'*G *'G@' %G.7 # # @' -' *G@' G.7%@' JG@ @'
G@' G # % --@#' G@' 67 *A' B -%> - ' #@# $A'
#% $.*G@' -# E.%% $ A' @T %E@ *@#' $A' *G@'
B -6%' G7>$ @' ** *7#@' *. J #%' @## ' *@ J #%'
>7 #@ @# *G@' B -6' @6 -6' % ' @ %.-' G %'
@- @-DA' *. J #%' G % @-@> @% -# *G@'
@ # -@%% *.' . 6 /@' G@' # *@' . ' *G %' @/@-*' %
7-D@ * -' $7*' .>' *G@' J A' -' J G DG' @##@*@ %'
G@' %. A' *G.76G' G@' % A% *G *' -.' %G. *' * >@'
-*@ /@-@# $@*J@@-' *G@' D.-/@ % .-' -# *G@'
>7 #@ ' *' >.%*' E .$ $ A' .DD7 @#' $@ . @' *G@'
$ ** @' . ' - J @#' -# *G@' #@ *G' . ' @-# '
G@' @# *. % . ' %G@' ("C4 " ' ' - . ' '
4 . * G. J@/@ ' #.E*' *G@' A@ ' FF"' % >.%*'
E .$ $ @' 6@$@ *' J % %7DD@@#@#' $A' 7 #$@ > '
. ' J *G@ > ' $:' :

')OH' B -6' . ' *G@' ? @%*' T.-%'
@ J % %.-' . ' 6@ D') ' ' ' Fa^H' JG.' %
#@%D $@#' $A' I . @-D@' . '? . D@%*@ ' % ' d'%7$<
@67 7% e' -# G % -' 7 - %D@ * -@#' E D@' -'*G@
E@# 6 @@' . ' *G@' ? @%*' B.-' B -6%') $' E ' FMMH'
-' *G@' #@ *G' . ' 7*G @#' E .$ $ /' -' Obb') > '
7 - ' (' (' FFQ(' + , ' ' (' ' ' MM"H'
6@$@ *' %D@-#@#' *G@' *G . -@' J G DG' G@' G@ # ' .
. -@' A@ ' %' 7 - 6G*@.7%'#. -6%' E ./.B@#' G %'
E@.E @' 6 -%*' G > ' -# -' *G@' -@T*' A@ ' *G@'
? * -' . ' ? @%%@T' J *G' A - @ J 7 ' *' *G@ ' G@ #'
#@E.%@#' G > ') G ' ' (' ' ' MM" H' G@ @'
> 7%*' G /@ $@@-' @ *G@ ' '%* . -6' E *A' -' /.7 '
. ' 6@$@ *' . '%. >@' @#@@> -6' D D7>%* -D@%' -'
*G@' D %@' % >E%G @' *G@' $@%*' E ./ -D@' . '*G@'
? @%*' T.-'#.> - . -' J %' @ *' % E ./ %. -' . '
G > ' -# G@' J % .J@#*.' @* -' *'7-* 'G / -6'
>7 #@ @#' 7>$ ' *G@' %*' @ #.-- -' JG.'
#G@ @#' *.' G > ' G@' J %' # /@-' -*.'*G@' . @%*' .'
-# @#' $A' A-@J ' -#' J %' B @#' $A' '%J -@W
G@ #' *' /@*1%< ..#' G@' # *@' . '*G %' @/@-*'
%' -.*' 6 /@-' $7*' JG@-' A-@J7 'G #' @6-@#'
*G *A<. -@' A@ %' -' O F' A-@G #' *G@' $.*G@'
. ' 6@$@ *' /@-6@#' G %' #@ *G' -# %@ 2@#' *G@'
G .-@' G@' G %. A' . ' 6@$@ *' %' . ' >E. * -D@'
% 7%* * -6' *G@' D.-%* *7*. -' E. J@' . ' *G@'
? * -'*.' @>./@' $ # 7 @ ' ' E. J@' JG DG' G. J W
@/@ ' %' %D D@ A' @/@ ' @T@ *@#' @TD@E*' JG@-' *' %
@D*@#' $A'%. >@' D. >E@* *. ' . ' . A *A' 7>$ '
JG. %@' >7 #@ ' J %' /@-6@#' $A' *G@' %J -@G@ #'
%' .7-#' % E @@D*7% 6%' -' ' 7@%* . - $@'
DG *@' . ' 7*G @#)+ ' +' ' NMH'

')^H' *G@' %*' B -6' . ' *G@' %*'
T.-%' @' J % *G@' %.-' . ' 6@ D' -#' >7%*'
'G /@' %7DD@@#@#' G >' JG@-' -' ONO' . ' ONN<G@' J@-*'
*.' .>@' 5L, ' ;' (' ' ' 'Ma"H' -' G >' *G@'
E@# 6 @@' ' *G@' %*' T.-' B -6%' G.>@%* *.' -'
@-#' -#' 'G@' J @' *G@' %*' . 'G %' D@' G@' >7%*'
G /@'%7 / /@# 7-* ' *G@' A@ ' Qa' JG@-' G %' B -6W
#.>' @ *7.6@*G@' J *G' *G.%@' . '+@-*' -# 7%%@T'
-*.' *G@' G -#% . ' 6$@ *' B -6' . ' *G@' ? @%*'
T.-%')I . ' ? 6' EE' ' ' ' FMOH' *' %
E .$ $ @' *G *' *G@' **@%* *.-' . ' .DG@%*@ '
DG *@' . ' +@-7 ' -' ^^')+ ' ' . ' ^N H'
L 6.' 6 @#' @T4' $@ . -6%' *.' *G %' 6@< @#'
JG@*G@ ' G@' % #@-* D J *G' . 'Q' . '-.*' _]

' ! H') ' .H' B -6'
. ' +@-*' J.' 6 -*% . ' 6 @#' B -6' . '
G ' +@-*' *.' #7 ' $ %G.E' . ' .DG@%*@ '
EE@ ' -' *G@' @T*7% ' . @-% %)+@>$ @' ' '
.%' ^^" ' ^^aH' .-@' . ' *G@>' J *G' ' # *@' OFQ'
@' #.@% -.*' .DD7 ' -' *G@' E@# 6 @@' ' *G@'
+@-*' %G' B -6% ' -@' DG *@' ' % ' > B@#' $A'
+@>$ @' % #.7$* 7 ' . ' %E7 .7%(' $7*' *G@'
% 6-@' > A' $@' *G@' 6@ @#' JG.' % # *.' G /@'
$@@-' *G@' %*' B -6' . ' *G@ %*' T.-%' -# JG.%@'
@' > A' % @ 7 @ # 7%>@-*' G@' **@%* * .-'
. ' 6 @#' %' ** DG@#* .' ' DG *@' . ' 6$@ *'
. ' +@-*' -' OO ')+ ' +' ' ^MQH' G@ 6@ @#'
JG.' **@%*%*' *G@' DG *@' . ' ^^')+ ' ' ']'N H' %'
>.%*' E .$ $ A' *G@' %*' T.-' B -6' ' 6 @#'
g 7T' **@%*%' -' ^a')+ ' ' ' .'Q"OH' -' ^F' 5 '
Q"N' Q^"H' -# -' QQ')gb' Q^FH' f' -# -' Q ' *J .'
. ' *G@' - >@' **@%*' ' DG *@' . ' @. J - ')*X' -'
Q^OH' .-@' % -4 C C-* JG.' > A' $@' *G@' %*'
T.-' B -6' -# .-@' % 3 ;* JG.' D.-* -7@%' *.'
EE@ ' -' DG *@ %' %.>@' A@ *%' *@ ' *' %' E .W
$ $ @' *G *' *G@' %*' T.-' B -6%' @ *G@ ' %' #@W
%D@-#@#' .>' -' @ A' # / % .- ' #A- %*A' .' %'
/ D@ .A% 7-#@' 9@ D -' 7*G. *A' D >@#%.>@'
E. * .-' . ' +@-*' #7 -6' *G@ O*G' -# *G' D@-W
7 @%'($7' *G@ @' @' -.' D. -% . ' *G@' #A- %*A'
@ *G@' -' %%@T' . ' +@-*'(*G@' 9@ D -' B -6%'
%@@>' *.' G /@' > -* -@#' ' %*@ #A' G. #' . -'
.-#.-' -#' *G@ @' %' -.*G -6' *@' *G@' $@6 - - 6'
. ' *G@' *G' D@-*7 A' -' @ *G@' B -6#. >' *G *'
#@%@ /@%' *G@' - >@' . 'G %*. A' @@ @ ' '
'B -6%' . ' _]

')^H' B -6' . ' *G@' .*G%' %@ 2@#' . -' *G@'
*G . -@' . -' *G@' >7 #@' . ' * 7 ' *' D% . -'
-' ' a^b ' @' J % $.*G@' . ' 7 ' *GD<
@-@>A' . ' .' -# * 7 ' JG.' G # $@@-' E7*'
*.' #@ *G' $A' *G@' **@ ' -' @/@-6@ G@ >7 #@ @#'
*G@' DG # @-' . ' * 7 ' $A' G %' %*' J @' *@ -6'
*G@>' . >' *G@' @>$ D@' . '$ %G.E' 6@% 7%' -#'
D.*-E@ @#' D # ' *.' J B' *J@ /@' > @%' $@ . @<
G %' G. %@' J *G' *G@' @%*' . ' *G@' E %. -@ %' @' %'
% # *.' G /@' $@@-' -D -@#' -.*J *G%* -# -6' *G %'
-%7 *' *.' *G@' @>E@ . 4%' % %*@ ' *.' > B@' E@ D@'
J *G' *G@' . > -%' $7*' G@' J %' >7 #@ @#' *@' '
@ 6-' . '%@/@-' # A%') . % -%' / ' aM' (' A>< '
E .#. 7%' . --' @# *.-' abN' (G- ' ' '
3 ' : 4 " "*2' Fb H' _I ']

')MH' *G@' @ #@%*' %.-' . ' *' 6 %<'
>--#' *G' B -6' . ' *G@' 7 67-# -%' $A' >@ <'
$@ 6 ' # 76G*@' . ' G@.#. @' *G@' %* .6.*G'
J %' B@' G %' *G@' 'D.-/@ *@#' . >' -% '$A'
/ *7%' DG$ %G.E' . ' @--@' JG.' E @ DG@#' '
G . > A' .-' *G@' .DD % .-') / *7%'? C C-' ' 4 '
/ (9 6-@' A ' ' T' QNaH' @' @ ' '/ D* >'
*.' *G@' @ .7%A' . 'G %%*@E>.*G@ ' JG. '$A' %@ A'
DD7% -6' G >' . ' * @ %.- $@' #@% 6-%' -#7D@#'
6 %>7-#' *.' G /@' G G' E7*' *.' #@ *G') E%'
/@-*' +, " . "# A>> DG.' @*' . @*' . %%'
9 6-@' A ' ' TT ' ONF(' @6' 7 ') - '
9 ".# ' bH' _ ' ']

')MH) -7DH' B -6' . '*G@' %*' :.-%'
@' %' E D@#' -' E@# 6 @@')9 ' ' ' FQN H' %
%.-' . ' J *G @#' . ' J *G @#' JG.' J %' B -6' . '
G@' %' T.-%' -' Ob ' -# %' % # -' *G@' G .W
- D @' *.' G /@ 6.-@' *.' .>@ -' *G@' A@ ' ONO' . '
JG DG' E .$ $ A' J@' %G.7 # %7$%* *7*@' ONN')9
' ' 'Ma"H' 6@ @#' *G@' %*' B -6' - >@# -'
G@' E@# 6 @@' EE@ %.' G /@$@@-' G %%.-' _

' ' E @%$A*@ ' # %D E @ . ' 9 <D@ 7%'
. ' -DA ') E EG' ' TT ' ^^H' c ' M

FF

G@ %.-% . ' @$$ ~ % - >@' G. ? ./@ ' % -.' ** DG@#* .' *G@' DG *@ ' 6 -*@#' $A' D# @#' *.' B -6' % @ *G.%@' . ' @$$' -# G % %.-%' -' ' . 6@#DG *@ ' . ' @*@ $. .76G') + @ > $ @ ' ' + .' a"H' *G@' B -6#. >' . ' +@-*' % %E.B@-' . ' % G / -6' @-' 7-#@ ' *G@' %J A' . ' 6G@ @ ' G % % E.%% $ A' ' @ D' . ' ' * # * . -' JG DG' %@@ > % * .' $@' .7-# -' +@-* %G DG *@ % % . ' *G *' *G@' %* Ò T. -' B -6% ' E@ G E% % 6@-*% . ' 9 @ D ' @T@ W D %@# %. > @ 7*G. *A' -' *G@' @ > . *@ ' B -6#. > ' $7*' %@@ o . , H

' >. -B' ? *G' *' . 7 > $ -7% *' 7T-@ ' @ J@-*' -*. ' $ - %G > @ -*' J *G' G % > %*@ ' -# .7-#@#* G@' > . - %*@ A' . ' %@-*' %) %@-* -@-%@ > . - %*@ 7 > H *' *G@' G@ #' . ' *G@' J@%*@ -' %. 7 D@ . ' *G@ G -@' -' G @* ') 9 < $. -' "" ' M^" ' b" a H _ & ']

9 ' %. -< -< J' . ' *G@' @ > E@ . ' G@. #. % 7% ' -' DD. 7 -*' . ' G % ' @ -* A' -*. ' A. -%). ' %. > @ .*G@ ' *. J -' JG@ @' #. - 7% *G@ -' J %H . -' *G@ . DD % . -' . ' G % ' @%E. 7% -6' *G@' # 76G*@ ' . ' *G@' B -6' . ' *G@' % 6. *G% ' % 6 /@ -' $A' #. - 7% 5) ' Q" H ' _ ' ' + H

Ò 9 ' ' ' 9 A' ^ ' > *A ' *G' B -6' . ' *G@' 7 67-# -% ; 8 7 ' b^F<bQa H ' ? % $. 76G*' 7E' 7 -#@ ' *G@' - 7@-D@ . ' / *7% ' *G@' . W *G. #. T DG$ %G. E' . ' @ - -@' JG. ' %7DD@@#@#' -' J - - -6' G > ' J *G' *J . ' . ' G % ' DG # @ -' . > ' *G@ - % > ' . ' G % ' - * . -' -# > A') / *7% ') - ' QO QN ' 9 6 -@' ') ' T ' QaM ' QaF (6. $ #7% ' 32 ' & ' : 4 3 ' T ' A ' & ' D / ' ^QaH' -# % . 76G*' *. ' @ # G % ' -D - * . -% * . W J #% *G@' . > -' @ > E @ ') % @@' 9 % D. 7 ' " 4 4 ' JG@ @ ' *G@' E % % 6@% @' D. @D* @#' -# I 7 @ ' ' - *' 3 ' : C ' (3 ' ' ^"" "H ' @' > @#' % * . 6. *G ' *G@' # 76G*@ ' . ' G@. #. D ' *G@' % * . 6. *G D' B -6' . ' * A') &. - -#@% -' . 7 7@* ' Q H ' *G@' $@* . *G ' $@ -6' E . $ $ A' -6@# JG@ -' *' E EG - 7% ' *G@' $ % G. E' . ' / ' 7 -#@ W *. . B' G % > % % . -' *. ' *G@' 7 67-# -' D. 7 *' *' A. -% ' -' aNa ' *. ' -% . > ' *G@' . > $ # D E* / @ % ' D @#' . ' $A' 7 -#. $ #' -# G % $. *G@ ') % @@' GG > . # 7% ' I ') , " * E' T ' . ' & - ' Oa (9 % D. 7 ' T ' FH ' ? G @' G % *G@ ' J % * ' / -6' 6 % > 7 -# J % ' -/@ % * @#' J *G' @6 ' # 6 - *A' -# G@ #' G % D. 7 *' *' @ - @/ ') / *7% ') ' QN ' M" (: ' ? ') 4 ' TTT / H ' -' b^ b' G@' . 7 -#@#' . ' DD. # -6' *. ' % . > @') % @@' ' - ' & ' 3 ' ' A " . [' N ' N^H ' @ . 7 -#@#* *G@' > . - % *@ A' . ' *' 9 7 D@ ' *' 6 7 -7 > ' JG@ @' * # * . -' E D@#' *G@' > *A # . > ' . ' *G@' @6 . ' G@$ @ ') 9 7% /@ -*' +, 4 . "* A ' & ' TT ' ONFH ' -' *G@' . W . J -6' A@ ' G@' % 7DD@@#@#' G % *G@ ') 9 7% ' 3 * -# -' b^O D. - /@ -@#' ' D. 7 -D ' 7 -#@ ' *G@ E @ % # @ - DA' . ' / *7% ' *' ' E D@' D @#' E 7 - - > ' *G@' % * @ . ' JG DG' % 7 - D@ * -' $7*' % 7EE. % @#*. ' $@' *G@' E @ % @ -*' @ -@' . -' *G@' G. -@' 1 - ' ' " S ' ' - ' & ' ' NH ' ' *G@' @T*@ -*' . ' G % #. > - . -' > A' $@' - @ @#' . > ' *G@' % @@% ' . ' *G@' $ % G. E % E @ % @ -*' 7 67-#A' -D 7 #@#' *' *G *' > @ ' $@% #@% *G@' *@ ' #7DGA' -#' D. 7 -*A' . ' *G@' - > @ ' 7EG -A' -# / . A ' *G@' D *A' -#' # . > - . -' . ' A. -% -#*G@ % ' $@% #@% ' E *' . ' *G@' E @ W % @ -*' J *2@ -#) 9 % D. 7 ' T ' ^" ' M^H ' I . ' *G@' D. 7 -D % ' . ' 6 7 -7 > ' -#' A. -% ' %. ' G@ #' -' 6 % > 7 -#4% @ 6 - ' % @@' 9 -% ' / ' bM^< ' bFO ' % ' -#' - ' & ' ' N' % ' NM ' @' % % #*. ' G /@' @T @#' *G@ $ % G. E % ' J G. ' J @ @' E @ % @ -*' *' *G@' **@ ' . ' D. -#@ > - 6' -D @ % *' -' . -@' . ' G % ' . D@ %)D ' I ' ' " -' .7 7@*'

a" aH ' $. 7*' b^O' 6 % > 7 -#' @@ > % *. ' G /@' E - $< % G@# *' A. -% *G@' @ - 6G*@ - @# D. #@' . ' @# D* . -' B - . J -' % *G@' & ' : 4 ' HO * ; : * IG ' G@' ' E . % E@D*' . ' G % ' @ 6 - ' G. J@/@ ' J % ' > @# $A' D > @ ' *@ ' *G@' #@ *G ' G % % *' J @ ' JG. ' $. @' G > '. -@' % . -' 6@ D7 % ' G@' G # > @# I @#@< 6 ' EE @ -* A' ' % @ / -*' JG. ' @ .7 % . ' G@' . J -' . % E -6 ' % 7DD@@#@# -' % * -6' 7E' % @' 7 % W E D . -% ' * *G@' . A *A' . ' G@ ' % *@E % . ' -# -W #7D@# 6 % > 7 -#' *. ' E7 *' G > '*. '#@ *G' -'*G@' A@ ' bQQ') 9 7 % ' 3 ' @6 ' 7 ' ' bH ' **@ ' @W > . % @ -% 7@#' J G DG' # . /@' G > '*. ' > B@ E7 $ D' E . @ % % . -' . ' @E@-* -D@ ' -# *. ' @* @' *. ' *' 9 7 D@ ' JG@ @' JG @' E D* % -6' '*G@' 7 % *@ W * @ % ' . ' ' > . -B (G@' / % G@# @ -#. J > @ -* % -# @ % * $ % G@# -' 7GD@ % -6' % @ / D@ . ' E % > . #A') @6 ' 7 ' ' bH ' G@' D > @' -# *G@' . -6' % @D 7 % . -' JG DG' . . J @# ' @ - *@# *G@' E. J @ 7 ' G@. #. D' -# # > - % G@# *G@' . A *A' . ' G % ' . J -' E@. E @' *' * > @' JG@ -' G@' J % D @# .-' *. ' > @@ *' *G@' 66 @ % % . -' . '*G@' I -B % ' *' J % -' bQM ' *G *' *G @@' . ' *G@' . 7 ' % . -% ' . ' ./ % ' - > @ A ' . # . > ' . * @' -# G #@$@ *' % * @# 7E ' $A' *G@ ' > . *G@ ' *G@' J #. ? @# .* # ' -/ #@# 7 67 -#A' 6 % > 7 -#' J % #@ @ *@# -# @# *. ' *' 9 7 D@' JG. @' G@' J % $@* A@# $A' G % ? -' % 7$ @D* % *. ' . # > ' -# D @# E % . -' *G@' 6 $' . ' ' > . -B' *. ' @ -% ' G. * A' *@ J #% ' J *G' G % J @' -# *' J . ' DG # @ - ' G@' J % > 7 #@ @# *' *G@' - @ 6G$. 7 -6' / 6@' . ' . 7 > @ % ' $A' $@ -6' D % *' /@' % ' J % % #' -*. ' ' J@ ') 9 7% ' 3 ' @6 ' 7 ' ' FH ' % ' $. *G@ ' . #@*- ' % 7DD@@#@# G > ' % *G@' % T*G' -# % *' B -6' . ' *G@' 7 67-# -% ' G@' $. # @% . ' *G@' > 7 #@ @# > A' J @ @ ' % . > @' A@ % ' *@ ' * -%E. *@#*. ' * 9 7 D@' 5 I ' B ' -4 ' . 7 7@*' ' a" aH ' -# 6 % > 7 -#' #@%E *@' G % D > @ ' % -7 > $@ @# > . -6% *' * @' % -*% -# > *A % ' % D7 *' D. > > @ -D@# *' ' / @ A' @ A' # *@ ' $@ -6' @D. 6 - % @# $A' @6. A' . ' 7 % ' -# G % - > @' EE@ % -' *G@' 9 *A < . . 6 @% . ' $ -7% 9 7 -% ' #. ' -# ' % 7 # . -' 9 A' ^ % @@' . ' 3 ' BB ' 9 ' ' bH C6 % > 7 -#' J % ' J @ < -*@ -* . -@#' $7*' ? @ B' > -' *' J . 7 #' % @@ > ' *G *' G@' % 7 @ -#@ @# G > % @ ' * . ' > 7D ' *. ' *G@' - 7@ -D@' . ' > . -' #@ % -# G $ *% . ' *G@' B -6' . ' ' $ $ -' E@. E @ ' -@ 6G$. 7 @# . -' . -@' % # @ $A' *G@' E. J @ W 7 ' % * . 6. *G D' > . - DGA' -# . -' . *G@ % $A' *G@' @ D@ A' 66 @ % % / @' I -B % ' % E * 2 -% G E' > . @ . / @ ' . ' *G@' . *G. # . T *G' JG @' *' G > @# G > ' J *G' $ % ' % 7$ @D * % ' J % ' -. *' *G . 76G<6 . -6' @ -. 76G' *. ' J -' *G@' D @ 6A' . > ' *G@ ' @ - -6' *. J #% ' *G@' I -B % ' % @@' I 7 @ ' ' ^" "' % H I . ' *G@' G % *. A' . ' G % @ D % ' JG DG' J @ @' -' *@ ' # A % * -% E . *@#' -' E *' *. ' 67@' % @@' . ' . ' BB ' 9 ' ' <N^ ' . E7 ' $@ @ ' % D $@ % *. ' G > ' > D7 . 7 % @ D A' -' *G@' D7 @ ' . ' @/@ %) @6 ' 7 ' @' : + ' (' ' Ob ' *G@ ' > % % ' % 6 / @ -' -' A ' & * TT ' ^^ MaH

G@ @** @ % ## @ % % @# -' G % - > @ *. ' *G@' E. E@ -# @ > E@ . ' J @ @' *G@ J . B' . ' / *7%) * ' & ' T ' QaX ' % (@ @ ' T ' bF" ' % H _ ' ']

& ' ' E * DG' . ' 7 @ ' % > @ -W * . -@# % E * DG' -' *G@' # @@# . ' 7 -# * . -' . ' *J . ' > . - % *@ @% -' 9 A' 'OFQ ') EE@ @ ** ' / ' " H ' -' D*. $@ ' ' OOQ ' G@' 6 -*% E / @6@% ' *. ' ' -7 - - @ A' *' @% D ' 5 C 4 ' : - " "- * ' ^FH ' @' J % ' % G@ @ . @ E * DG' $@* J @@ -' *G@% @' *J . ' E@ . # % ' $ *' *G@' # *@% . ' G % @ @/ * . -' -# # @ *G' @ 7 - D@ * -' @' E . $ $ A' # @# -' % ' OOF ' -# J % *G@ E * DG' / % *@# . -

: & ')QH' $ %G.E' . ' 2 ' ' -3 *AT< ' *G@ E@ %@D7* .-' . ' 9 T > - ' D ' M"b' DD. #W -6' *.' *G@' @@B' > @ - . .6A ' $@' G # %@ / @#' % ' %. # @ ' $@ . @' G@' *. .B' G. A' . #@ P%' -# J %' / @ A' %- DD@%% 7 ' -' *G@' D. - / @ % . -' . ' E 6 -%' @' J % %* ' ' E @%$A*@ ' *' *G@' .7*$ @ B' . ' *G@ E@ %@D7W * . - ' . > ' *G@' / @ A' $@6 - - -6' . ' JG DG' G@ @-#7 @#' > -A' / @#'%7 @ -6%% J *G' *G@ 6 @ *@%*' . * *7#@' I - A' G@' J *G' *G *A< - @' .*G@ %' J % D. -#@ > -@#' *. ' *G@' D. EE@ ' > -@%' . ' G @ -. ' -' @%* -@ ' *G@ ' @@*' G / -6' $@@ -' E @/ .7% A' D EE @#' $A' D 7*@ 2 -6' *G@' % -@ J %' .*' .-6' $@ . @' G %* > *A #. > ' JG DG' J %' .-@' . ' *G@' *' - ' @%* -@ ' G@' .$* -@#' *G@' @E %D. E *@ ' 7W %@$ 7%' %E@ B% J *G' G 6G' # > * . -' . ' G % G %W * -' @ -#7 -D@ ' % A -6' *G *' G@' J %' d' @%@ /@#* . ' *G@' %*' . ' %@*' *G@' %@ ' % *' J @ @ ' *. ' *G@' D. -W D*' -' @%* -@ e') 7%@$ '&8 ') *' / ' ^M H' @ %7 @ @#' #@ *G' $A' #@D E * * . -' DD. # -6' *. ' *G@' . > -' > *A . .6A' . -' 9 A' a ' M" ') -%@$ ' ') ' / ' O ' ^M(' G@. EG ' E ' N (' @' , -@ - ' 1 ' +, -* ' F" b H' _ ']

' ') MH ' $ %G.E' . ' > @% ' ' > *A ' -' .D @* -4% E@ %@D7* . - ' -' @T* @ > @' . #' 6@' /' ? (F ' @E !E. ' *@ ' ' . *A' A@ %*' @E W %D. E *@' G@' J %* G . J -' *. ' *G@' J #' $@ %*% ') -%@$ ' ') ' / ' ^M ' T ' ! ' G@. EG -' E ' N H' G@ @@B' > @ - . .6A') I @$' FH' -D. @D* A' E D@%' *G@' > *A W #. > ' . ' / -7% 7 -#@ ' 7 > @ - ' -# %* *@% *G *' G %' #@ D. -' 7D %' -# G %' @ #@ ' .D '%' %7 @ @#' *' *G@' % > @' * > @ ' $@ -6' @ -D. 7 6@#* . ' E@ %@/@ @' -' *G@ ' *@%* > . -A' %' *G@A' J @ @' @#* . ' *G@' $@ %*% $A' &7 -') . ' O H ' EGA% D -' . ' > @% ' JG . ' E #' . ' G %' %G - @%% J *G' G %' @') @', 7 @ -' 1 ' +, -* ' MO H' _ ']

' ') aH ' $ %G.E' . ' * ' J %' '%7$W #@ D. -' 7 -#@ ' - 7% ' $ %G.E' . ' *G *' %@@' #7 -6' *G@' E@ %@D7* . -' 7 -#@ ' .D @* -' -#' % J @ ' % G@ ' $@D > @ 67 *A' . ' d' * # * . - e' @* ' G / -6' $@@ -' DG . %@ - ' *' J -' % #' $A' *G@' # @6% . ' *G@' E. E7 D@) G @ - H -# D. -* A' *. ' *G@' TE @%% J %G' . ' *G@' G %* -' E@. E @' JG . ' #@% @#* . ' G /@ ' *. J -%> -' -#' . -@' -. *' -*@#' J *G' *G@' - >A' . ' * # * . -' G@ 4 J %' . # -@#' $A' @D7 -#7% ' 6 % % ' %' *G@ % 7DD@%% . ' . ' 7 7% ' *' *G@' > @@*W -6' JG DG' *. . B' E D@' *' * ' -' 9 DG' ; ' M" b' G@' %D@ - @ . ' > 7*7 ' -D > - * . -' JG DG' *. . B' E D@ . -' *G % ' .DD % . -' G % $@@ -' #@%D $@#' $. /@ ') . ' ^ QH ' @' $@D > @' * @ J #%' - @ . ' *G@' . # -@ % . ' 9 . -7% ' -#' @D@ /@#' ' %G @' . ' *G@' $ $@' E . / #@#' $A' 7D ' H8 G' G@%@' D*% J @ @' @ D *@#' *' *G@' - 7 A' 7 -#@ ' V@ - . EG 7% ' MQ" ' *' J G DG' *' J %' E . / @#' $A' >E @' @ / #@ - D@ ' - . *' . - A' *G *' / -7% G #' $@@ -' 67 *A' . ' *G@' DG 6@' $. 76G*' 6 -%*' G > ' $7*' J *G' . *G@ % G #' EE . E *@#' E *@' -#' @*7 -@#' J *G' *G@' @**@ %' . ' D. > > 7 - . -' . ' $@ 7% ' -#' *G@' . > -' E@. E D@ /@#' % ') ' FO' _b"] H' % #@ *G' %' E D@#' $A' @ > . -*' -' MOM' 5 (4 ') 3 -' *. > ' </ ' E ' bNQ (' @' , 7 @ -' 1 ' +, -* ' OQH' _ ']

' ') OH ' ' $ %G.E' . ' *G@' 7# -% > . -6' *G@' . *G%' -' 9 . @% ' -#' . -@' . ' *G@' %*' $ %G.E% 7 -#@ ' JG . > ' *G *' %@D*' .7 %G@#') E EG' @ ' O " (' ' ' ' D. **4% -* E ' OFH ' @' # @#' $@ . @' ' MOO ') @ > ' / ' FNa H +

' ') H ' $ %G.E' . ' > $. @ ' -' G@$ %' > @ - * . - @#' -' *G@' E %DG ' @E %* @' . ' G@. EG 7%' ' a" Q ' % G / -6' $@@ -' %7DD@@#@#' $A' @ @%

: & ')QH ' $ %G.E' . ' 2 ' ' -3 *AT< ' *G@' E@ %@D7* . -' . ' 9 T > - ' D ' M"b' DD. #W -6' *.' *G@' @@B' > @ - . .6A ' $@' G # %@ / @#' % ' %. # @ ' $@ . @' G@' *. .B' G. A' . #@ P%' -# J %' / @ A' %- DD@%% 7 ' -' *G@' D. - / @ % . -' . ' E 6 -%' @' J % %* ' ' E @%$A*@ ' *' *G@' .7*$ @ B' . ' *G@ E@ %@D7W * . - ' . > ' *G@' / @ A' $@6 - - -6' . ' JG DG' G@ @-#7 @#' > -A' / @#'%7 @ -6%% J *G' *G@ 6 @ *@%*' . * *7#@' I - A' G@' J *G' *G *A< - @' .*G@ %' J % D. -#@ > -@#' *. ' *G@' D. EE@ ' > -@%' . ' G @ -. ' -' @%* -@ ' *G@' % *A #. > ' JG DG' J %' . -@' . ' *G@' *' - ' @%* -@ e') 7%@$ '&8 ') *' / ' ^M H' @ %7 @ @#' #@ *G' $A' #@D E * * . -' DD. # -6' *. ' *G@' . > -' > *A . .6A' . -' 9 A' a ' M" ') -%@$ ' ') ' / ' O ' ^M(' G@. EG ' E ' N (' @' , -@ - ' 1 ' +, -* ' F" b H' _ ']

' ') MH ' $ %G.E' . ' > @% ' ' > *A ' -' .D @* -4% E@ %@D7* . - ' -' @T* @ > @' . #' 6@' /' ? (F ' @E !E. ' *@ ' ' . *A' A@ %*' @E W %D. E *@' G@' J %* G . J -' *. ' *G@' J #' $@ %*% ') -%@$ ' ') ' / ' ^M ' T ' ! ' G@. EG -' E ' N H' G@ @@B' > @ - . .6A') I @$' FH' -D. @D* A' E D@%' *G@' > *A W #. > ' . ' / -7% 7 -#@ ' 7 > @ - ' -# %* *@% *G *' G %' #@ D. -' 7D %' -# G %' @ #@ ' .D '%' %7 @ @#' *' *G@' % > @' * > @ ' $@ -6' @ -D. 7 6@#* . ' E@ %@/@ @' -' *G@ ' *@%* > . -A' %' *G@A' J @ @' @#* . ' *G@' $@ %*% ' $A' &7 -') . ' O H ' EGA% D -' . ' > @% ' JG . ' E #' . ' G %' %G - @%% J *G' G %' @') @', 7 @ -' 1 ' +, -* ' MO H' _ ']

' ') aH ' $ %G.E' . ' * ' J %' '%7$W #@ D. -' 7 -#@ ' - 7% ' $ %G.E' . ' *G *' %@@' #7 -6' *G@' E@ %@D7* . -' 7 -#@ ' .D @* -' -#' % J @ ' % G@ ' $@D > @ 67 *A' . ' d' * # * . - e' @* ' G / -6' $@@ -' DG . %@ - ' *' J -' % #' $A' *G@' # @6% . ' *G@' E. E7 D@) G @ - H -# D. -* A' *. ' *G@' TE @%% J %G' . ' *G@' G %* -' E@. E @' JG . ' #@% @#* . ' G /@ ' *. J -%> -' -#' . -@' -. *' -*@#' J *G' *G@' - >A' . ' * # * . - ' G@ 4 J %' . # -@#' $A' @D7 -#7% ' 6 % % ' %' *G@ % 7DD@%% . ' . ' 7 7% ' *' *G@' > @@*W -6' JG DG' *. . B' E D@' *' * ' -' 9 DG' ; ' M" b' G@' %D@ - @ . ' > 7*7 ' -D > - * . -' JG DG' *. . B' E D@ . -' *G % ' .DD % . -' G % $@@ -' #@%D $@#' $. /@ ') . ' ^ QH ' @' $@D > @' * @ J #%' - @ . ' *G@' . # -@ % . ' 9 . -7% ' -#' @D@ /@#' ' %G @' . ' *G@' $ $@' E . / #@#' $A' 7D ' H8 G' G@%@' D*% J @ @' @ D *@#' *' *G@' - 7 A' 7 -#@ ' V@ - . EG 7% ' MQ" ' *' J G DG' *' J %' E . / @#' $A' >E @' @ / #@ - D@ ' - . *' . - A' *G *' / -7% G #' $@@ -' 67 *A' . ' *G@' DG 6@' $. 76G*' 6 -%*' G > ' $7*' J *G' . *G@ % G #' EE . E *@#' E *@' -#' @*7 -@#' J *G' *G@' @**@ %' . ' D. > > 7 - . -' . ' $@ 7% ' -#' *G@' . > -' E@. E D@ /@#' % ') ' FO' _b"] H' % #@ *G' %' E D@#' $A' @ > . -*' -' MOM' 5 (4 ') 3 -' *. > ' </ ' E ' bNQ (' @' , 7 @ -' 1 ' +, -* ' OQH' _ ']

' ') OH ' ' $ %G.E' . ' *G@' 7# -% > . -6' *G@' . *G%' -' 9 . @% ' -#' . -@' . ' *G@' %*' $ %G.E% 7 -#@ ' JG . > ' *G *' %@D*' .7 %G@#') E EG' @ ' O " (' ' ' ' D. **4% -* E ' OFH ' @' # @#' $@ . @' ' MOO ') @ > ' / ' FNa H +

' ') H ' $ %G.E' . ' > $. @ ' -' G@$ %' > @ - * . - @#' -' *G@' E %DG ' @E %* @' . ' G@. EG 7%' ' a" Q ' % G / -6' $@@ -' %7DD@@#@#' $A' @ @%

A. 7-6' > -' 7-#@ ' *J@ -*A' . $* -@#' #> %% . -' *.

)&D .>') 'TD/ 'QF'@#' (' @',7@-' -!% A-6' d'9 *G ' %'@/ #@-*A' -@D@%% A' *.'
+, ' 'F"FH' 9 Ae' .*@ @ -%'*@ %' %*. #@%' *..' .'G %'E .W
_ '] .-6@#* -D@%' -'.-'.DD % .-'G@' J.B@'/@ A'
% #'$@D 7%@ G@' G #' $@@-' -'*G@' @*@ - 'J. #'
-# G # %@@-'> -A'>.-B%' 6.-6'*.' G@' -#'
> -A'%@D7 'E@ %.-%*.'G@ /@-'/'+'E'FON
_ ']

' '#@ D.-' H" = G

' ')^MH' ' > -'.' -B'*.'JG.>'
G@.#. @*' J .*@' ' D.-%. *. A' @**@' .-' *G@'
#@ *G'.'G %'J @') G@ #') '^b H'
_ ']

&0 , '+ A.!' %*'B-.J-'$ %G.E'. ' <'
G. ' 7'-.> *.-' $.7*' G>' %' #@ /@#'
.>'*J.' @**@ %'. ' %D - 7%'$ %G.E'. ' 6.-
-#*G@'$ %G.E%'.'G %'E ./ -D@'*.' E.E@' A'
-#*G@' @E A'.'*G@' **@' # *@#' @D'M"' .'
aFb') -'9 6-@'A ') ' / '^aH' I .>'*G@'
%*' @**@' *' EE@ %' *G *' / -7%'G #' %@/@-'
.'@ 6G*'A@ %'$@. @' .-%@D *@#' '$ %G.E' J *GW
.7*' -A' @ 7@%*' .>' *G@' E D@%' D.>E %@#' -'
G %'%@@'.'*G@' EE ./ '.' %D - 7%' G@'.*G@'
$ %G.E%'.'*G@'E ./ -D@' J@ @'% * % @#' J *G' #W
>.- %G -6' G>' -#' @D@ /@#' *G@' -@J'$ %G.E' %'
.-@' .'*G@>%@ /@%(' $7*' *G@' %@@' -' 7@%*.-'
G / -6' 6 -'$@D.>@' / D -*' / -7%'G #' *@ A'
@E@ *@#*G@' D*' J *G'*G@' 66 / *.-'*G *'*G@'
E @%*' D.-%@D *@#' $@.-6@#' *.' *G@' # .D@%@' .'
-.*G@' $ %G.E' -#' *G@'.*G@' $ %G.E' *' *G@'
-%* -D@' .' *G@' $ %G.E%' .' 6.%% ' G / -6'
@ 7%@#*.' .-' / -7%'G #' E@ .>@#'*G@' D.-W
%@D *.-' .-@' -'*G@%@D.-@#' @**@ '*G@'$ %G.E%'
@TE @%% *G@ ' %7 E %@' *' *G@' E.E@4%' #@ A' -'
-%J@ -6' %' @E A' J %' @> B $ A' /.7 W
$@' -' D.-%@ 7@-D@' E .$ $ A' .' @**@ %' .>'
E@.E@'.' -B' -# E .E@ *A' *' G. ' <'
2.-' -#' -@ 6G$.7 -6' *.J-%' JG DG' @6@#'
-'@TD7%@' *.' / -7%'*G *' G %' J@ @' -.*' *G@'
.-A' @67 *@%' $ %G.E%' G / -6' $@@-' D.-W
%@D *@#' .' .*G@' D * @%' J *G.7*' *G@' E @/.7%'
EE ./ '.'*G@'>@*.E. * -' G@' E.E@' -'D.-W
%#@ *.-' .'*G@' *.7$ @#' %*' *@' .' *G@' *>@%'
6 -*@#' -' >-@%*A' .'*G@'E %*' JG @'@- .-6'
%* D*'.$%@ / -D@' .'*G@' D -.-%' .'*G@' 7*7 @'
%'*G@' %*' @**@' J %' J **@-' %.>@' *>@' $@. @'
A@%' @E A' / -7%'E .$ $ A'$@D >@' $ %G.E'
$.7*' 'abb') %E' 'TTT '^Q (' >%'
) ., '2 "' ' ')^H'aM" H' cI']

' ')^CH' 'E @%$A*@' .' .>@' JG.'
G / -6'$@@-' -'D.>E -A'J *G'9 %@-7%' -#' * %'
*G@' @6 *@%' .'E.E@'I@ T' *' .-%* -*-.E @'L'
-'a M' *@ J #%'*@%* @#'*.'*G@ 'G. # -6'D.>W
>7- .-'J *G'G@ @*D%'*G@ @') / 6'8 *') ' Q^('
>'T/ 'Ma^'MbQH' I ' :')MH'E'a M]
_ ']

&0% $, ') ' *%H' -.-B' *' + <'
7@') *' -# @J%'I @%G @H(@D@ /@#'*G@' @ D%'
.' *' @67 E%'.-'*G@ ' / '-' D.* -#' $.7*'
' FN' @J .*@' "' 4" -'A- 4 -' -#' (3'
" -* -# %' @-@ *@#' &7 A' a') @>E%*@ '
' ') ' . ' 'F a(E'I. $@%'F -'Q"a'aaO H'
_ ' '] _&']

' '$ %G.E'. ' .>@' *@' 6 E@*7%'
#7 -6' *G@' @6-' .' &7%* - -' ' 6 E@*7%'
G -6' # @# *' .-%* -* -.E @' JG@-' .-' *G@'
E. -*' .' @*7 - -6' *.' * A').-' *G@' QQ-#' .'
E ' DD. # -6' *.' - %* % 7%H' -'*G@' A@ ' bMF'
' ' -. >!'$A' $@ *-%'5 2 C4 '*G *

. ' *G@' -@J%' . 'G%' #@ *G' @ DG -6' .>@!' < @ 7%' '%-$#@ D.-' -#' '%.-' @ 'E.E@' . >%< # %' J %@ @D*@#' -#. # -@#' G@'@T D*' # *@' . 'G%' . # - * .-' %7-D@ * -' *G.76G' *G@ @' %' -'#.7$*' . ' *%G A-6' $@@-' -' *G@' % >@' A@ bMF' DD. # -6' *.' - %* % 7%')VRF' 9 " *' "' I * 2 ' *G@' @ @D* .-'. ' /@T 7%' J %' -.*' ' @@' .-@' .-' *G@' E * . ' *G@' .> -' DG7 DG' $7* . D@#' 7E.-' *' $A' *G@ .*G D' B -6' G@.# *7%' JG.' *' *G *' *>@' G # E.%%@%% .-'. ' *G@' D *A(' -# *G%' -.* J *G.7* % >.-A'.-' *G@' E *'. ' /@ 7%' @' % A%1' d' @ @/ *7% @%*' '*A --.' G@.# *.' % -@ #@ $@ * .-@ #DD @* ' , 7' G@.# *7%' D. 3' 7E*7% E@D7- @ # *.' * @>' * >. @>' 7#7T *' D @ .' 7* 7' -.-' D.-%@-* @-*' -' @ 7% . # 7 * .-@' 6 # .' E7- @-*7' D@ #.*@% 7 # >' -.' %-$%D E%@ 7-*' -' @* >' %@D7-#7>' >. @>' -* 3' 77>' -@ 7@ #@D @*7>' D.- > /@ 7-*' -*@' . # - * .-@>5`` 7*' G@' ###% *G *' *@ ' G%' . W # - * .-' *G7% @ @D*@#' $A' . D@' -# -* > # * .-' *G@' E @%$A*@ % %%@-*@#* .' *' . ' *G@' % B@' . ' *G@' 7- *A' . ' *G@' DG7 DG' G.76G' $@ *7%' -' G % %7DD -D*' DD.7-*' > B@% -.' >@-* .-' . ' *G@%@ @67 ' E .D@@# -6% ' *G@ @ %@@>% -.' %7 D @-* @ %.-' . 'D.-D 7# -6' J *G' .- 7%' *G@' @E. *' . ' *G@>' *.' G /@ $@@-' -/@-*@# $A' J A' . ' 7 %* W A -6' *G@ %7 $%@ 7@-*' #@E.% * .-' . ' /@ 7%' G@' D' -# -* > # * .-' *G@' E @%$A*@ % %%@-*@#* .' *' . ' *G@' % B@' . ' *G@' 7- *A' . ' *G@' DG7 DG' G.76G' $@ *7%' -' G % %7DD -D*' DD.7-*' > B@% -.' >@-* .-' . ' *G@%@ @67 ' E .D@@# -6% ' *G@ @ %@@>% -.' %7 D @-* @ %.-' . 'D.-D 7# -6' J *G' .- 7%' *G@' @E. *' . ' *G@' E@ .#' . ' -' JG *' % B-.J-' . ' *G *' . ' /@ 7% G >%@ ' *.' @-#@ ' % >.- D ' * -%W D* .-' -' *%@ ' >E .$ $ @' .- 7%' #@ @-#% G >' 6 -%* *G@' DG 6@' .-' *G@' %* @-6*G' . ' ' %7EE.%@#' @**@ ' . ' G % *.' 6 7% * @ ' *G@' -W * 7% .-' . ' *G@ **@ ' -*.' *G@' %@@' -' JG DG' G@' DD7%@% G >' . ' % >.-A' JG DG' *' % 67@#' G@' D.7 # -.* J@ ' G /@' #.-@' G # G@' $@@-' 67 *A' . ' *' G >%@ ' 7* *G@' 6@-7 -@-@%% . ' *G % ' @**@ ' % >. @ *G -' #.7$* 7 (-# @/@-' G # G@' J **@-' *' G % DD7% * .-' . ' -.*G@ ' J.7 #' -.* G /@' E ./@# G % .J-' --.D@-D@ ' * ' *G@' DG 6@' @%*% .-A'.-' *G@' @/ #@-D@ ' -.* J A%' * 7%*W J. *GA' *G@' R ' A " * -' JG *@/@ ' J A' .$* -@#' /@ 7%' # #' -.* .-6' @-.A'G % # 6-*A' @ % 7%' G / -6' E @W / .7% A' 6.* E.%%@%% .-' . ' E @% ' @-*@ @#' .>@' -' *G@ - >@.' &7%* - -' .-' *G@' : *G'. ' @D@>W $@ ' bMF' -' *G@' >@ - JG @' G@.# *7% G # $@@-' #@E.%@# $A' G % 7$ @D*% ' G # @#' .>' .>@' -# $@@-' %% %% - *@' -#' *G@' .*G D' 6@-@4 ' * 6@% G # $@@-' @ @D*@#' -' G % ' ..>' -#' D.>>@-D@#' '% @6@' . ' .>@' -.J' -' *G@' E.%W %@%% .-' . ' @ % 7%' -' *G@' 9 DG' . ' *G@' A@ bMO @ % 7%' *@' @-*@ -6' .>@' %' % #' -' *G@' (-. &'5 '^F' -' 97 *. ' *>' 'E' ^" F' ^" O^H *.' G /@ $@@-' @E./@#' -# %7$ @D*@#' *.' E@- -D@' $A' /@ 7% .-' DD.7-*' . ' G % ' D 7@' * @ *>@-*' . ' *G@' @ E. * -% *@ ' G % % @6@' . ' *G@ ' D *A(' JG DG' * @ *>@-*' - % * % 7%' #@%D $@%' *G7%1' d 7D*7% 7 . @' -*@ @D *' .**G.% @*' .>-@% #/@%' @ E. * -.%' @*' > % *' E @# >' 7*' -@D' @DD @% ' % E D@ @*' E ! -#. ' * ' 7*' 7T.T $7% E @%@-* $7% ' > *.% @ 7>' 6 #. ' -*@ @@ @*' @*' D E* *.% ' .% @*' 7T. @% -.$ 7>' @T*@ > - < @*' -7 % ' E D@-%' -@D' % D@ #.* $-% ' -@D' %@ / % @ ' -@D' / 6 - $7% % -D* >.- '$7% e' 7*' .-' *G@' .* *@ ' G -#' .D.E 7% 5 ,' 1 ,' $' H D.>>@-#% *G@' E@D- ' G > - *A' . ' @ % -% @ ' *G@' D E*- @' . ' E @%(' % A -6' G.J' G@' G # E .D >@#' -' *G@' %* @@*% ' -# DG7 DG@% ' %.' % *.' DG@DB' *G@' E D *A' . ' G % %. # @ %' d G@' 6. # -# /@ ' @' *G@' -% *' @J #% ' .A.7 ' .- ' $7*' %E @' *G@' -G $ * -*%(' *G@A' @' G %* -% ' *G@A' @' %7EE -*% ' *G@A' @' A.7 ' @ .J<%7$W @D*% ' @%*. @' *G@' DG # @-' *.' *G@ ' E @-*% ' *G@' J /@% *.' *G J ' G7% $ -#% (' -# %G@J' *G@>' $A' A.7 ' 6@-@ .% *A' . ' JG *' @-#% *G@A' G /@' .$% * W - *@ A' #@E /@# *G@ >%@ /@% e' ' *G % *@% * >. -A' . ' *G@' D.-*@>E. A' G %*. -' % *.' $@ $@ @/@#' *G@ ' *G -' *G@' .*G@' -' @ A' D.-* #* .-' *G@' %*. A' . ' /@ 7% G / -6' @E./@#' G >' -# > #@' G >' #.' E@- -D@' % # %D @# *@#1' -. ' J % @ % 7% B@ A' -' *G@' 7%G' . ' / D*. A' *.' G /@' %.' %7$ > **@#' *.' 'E.E@' JG. >' G@' %. .-' *@ J #%) % J '$@' %@@-H' * @ *@#' J *G' %.' G 6G' 'G -# -' .$@# @-D@' *.' *G@' . #@ % . ' *G@' @>E @%% G@.W #. ' JG.%@' #@% 6-% *.' E .D7 @' *G@' @ @D* .-' . ' 6 7% G@' G # @ #A' DD. # -6' *.' $@ *7% ' $@@-' > #@' J @' .'$@ . @' @ / -6' E @%' * ' *' % E.%% $@' *G *' G@' > A' *' %*' G /@' * @*@#' *G@' @ 6- -6' E.E@' J *G' #@ @ @-D@' * ' J. B@#' 7E.-' $A' G % J @' -*.- ' JG.%@' %D@-# -DA' ./@ 'G >' J % -.*. .7% ' *' % %G@' JG.' EE@ % *.' G /@' $@@-' *G@' @ # -6' %E *' -' *G@' %7$%@ 7@-*' E .D@@# -6%

6 7% J % .-@ . ' *G@' #@ D.-% . ' E.E@' 6 < E@*7% JG.' G # $@@-' J *G' G >' -' .-%* -* -.E @' -# G #' .-' *G *' E.E@4% #@ *G' G@.#. ' -# E .> %@#' *G@' E.E@#.>' *G .76G' *G@' 6@-DA' . ' @ % 7% .-' D.-# * .-' . ' G % # % .J -6' *@ ' G % @ @/ * .-' *G@' D.7-D ' . ' G D@#.-' -# %7EE. * -6' *G@' E *A' . ' *G@' 9 .-.EGA% *@% JG.>' *G *' -.*. .7% #A' /.7 @#') @@' *' .-' ; (>' -' G % ' / ' -' * A' G@' .7-# @ % 7% * E @% `' *.' JG.>' G@' D.>>7-D @#' *G@' D.>> -#% ' G@.W #. ' -# % 7 *G@ ' % # *.' G /@ %@D7 @#' G % 6..# . D@% $A' ' $ $@') $@ *7% ' 4 ' @ % 7% G / -6' 6 -@#' E.%%@% .-' . ' . -@' -# 6 7% G / -6' . J@#' G >' *G@ @' >@ W %7 @% J @ @' * B@-' J *G.7* #@ A' *.' D A' 7* *G@' J %G@% ' . *G@' @>E @%% ' -' *G@' %* E D@' **@>E*% %@@>' *.' G /@' $@@-' > #@' *.' J -' ./@ ' /@ 7% ' JG.' J % @ #A' -' E.%%@% .-' . ' *G@' E.E@#.>' *.' G@ ' E *A' DD. # .6' *.' - %* W % % ' %G@' %@-* ' @**@ ' *.' G >' *G .76G' 6 7% ' >E . -6' G >' *.' D.>@' *.' G@ ' J *G.7* #@ A' . ' * -A' *@' *.' @D ' *.' G % %@@' -*G >7% ' *G@' 9 .-.EGA *@' E * DG' . ' .-%* -* -.E @' JG.' G # $@@-' #@E.%@# $A' G % 7$ @D*% ' G # @#' . >' .>@' -# $@@-' %% %% - *@' -#' *G@' .*G D' 6@-@4 ' * 6@% G # $@@-' @ @D*@#' -' G % ' ..>' -#' D.>>@-D@#' '% @6@' . ' .>@' -.J' -' *G@' E.%W %@%% .-' . ' @ % 7%' -' *G@' 9 DG' . ' *G@' A@ bMO @ % 7%' *@' @-*@ -6' .>@' %' % #' -' *G@' (-. &'5 '^F' -' 97 *. ' *>' 'E' ^" F' ^" O^H *.' G /@ $@@-' @E./@#' -# %7$ @D*@#' *.' E@- -D@' $A' /@ 7% .-' DD.7-*' . ' G % ' D 7@' * @ *>@-*' . ' *G@' @ E. * -% *@ ' G % % @6@' . ' *G@ ' D *A(' JG DG' * @ *>@-*' - % * % 7%' #@%D $@%' *G7%1' d 7D*7% 7 . @' -*@ @D *' .**G.% @*' .>-@% #/@%' @ E. * -.%' @*' > % *' E @# >' 7*' -@D' @DD @% ' % E D@ @*' E ! -#. ' * ' 7*' 7T.T $7% E @%@-* $7% ' > *.% @ 7>' 6 #. ' -*@ @@ @*' @*' D E* *.% ' .% @*' 7T. @% -.$ 7>' @T*@ > - < @*' -7 % ' E D@-%' -@D' % D@ #.* $-% ' -@D' %@ / % @ ' -@D' / 6 - $7% % -D* >.- '$7% e' 7*' .-' *G@' .* *@ ' G -#' .D.E 7% 5 ,' 1 ,' $' H D.>>@-#% *G@' E@D- ' G > - *A' . ' @ % -% @ ' *G@' D E*- @' . ' E @%(' % A -6' G.J' G@' G # E .D >@#' -' *G@' %* @@*% ' -# DG7 DG@% ' %.' % *.' DG@DB' *G@' E D *A' . ' G % %. # @ %' d G@' 6. # -# /@ ' @' *G@' -% *' @J #% ' .A.7 ' .- ' $7*' %E @' *G@' -G $ * -*%(' *G@A' @' G %* -% ' *G@A' @' %7EE -*% ' *G@A' @' A.7 ' @ .J<%7$W @D*% ' @%*. @' *G@' DG # @-' *.' *G@ ' E @-*% ' *G@' J /@% *.' *G J ' G7% $ -#% (' -# %G@J' *G@' A.7 ' 6@-@ .% *A' . ' JG *' @-#% *G@A' G /@' .$% * W - *@ A' #@E /@# *G@ >%@ /@% e' ' *G % *@% * >. -A' . ' *G@' D.-*@>E. A' G %*. -' % *.' $@ $@ @/@#' *G@ ' *G -' *G@' .*G@' -' @ A' D.-* #* .-' *G@' %*. A' . ' /@ 7% G / -6' @E./@#' G >' -# > #@' G >' #.' E@- -D@' % # %D @# *@#1' -. ' J % @ % 7% B@ A' -' *G@' 7%G' . ' / D*. A' *.' G /@' %.' %7$ > **@#' *.' 'E.E@' JG. >' G@' %. .-' *@ J #%) % J '$@' %@@-H' * @ *@#' J *G' %.' G 6G' 'G -# -' .$@# @-D@' *.' *G@' . #@ % . ' *G@' @>E @%% G@.W #. ' JG.%@' #@% 6-% *.' E .D7 @' *G@' @ @D* .-' . ' 6 7% G@' G # @ #A' DD. # -6' *.' $@ *7% ' $@@-' > #@' J @' .'$@ . @' @ / -6' E @%' * ' *' % E.%% $@' *G *' G@' > A' *' %*' G /@' * @*@#' *G@' @ 6- -6' E.E@' J *G' #@ @ @-D@' * ' J. B@#' 7E.-' $A' G % J @' -*.- ' JG.%@' %D@-# -DA' ./@ 'G >' J % -.*. .7% ' *' % %G@' JG.' EE@ % *.' G /@' $@@-' *G@' @ # -6' %E *' -' *G@' %7$%@ 7@-*' E .D@@# -6%

6 7% J % .-@ . ' *G@' #@ D.-% . ' E.E@' 6 < E@*7% JG.' G # $@@-' J *G' G >' -' .-%* -* -.E @' -# G #' .-' *G *' E.E@4% #@ *G' G@.#. ' -# E .> %@#' *G@' E.E@#.>' *G .76G' *G@' 6@-DA' . ' @ % 7% .-' D.-# * .-' . ' G % # % .J -6' *@ ' G % @ @/ * .-' *G@' D.7-D ' . ' G D@#.-' -# %7EE. * -6' *G@' E *A' . ' *G@' 9 .-.EGA% *@% JG.>' *G *' -.*. .7% #A' /.7 @#') @@' *' .-' ; (>' -' G % ' / ' -' * A' G@' .7-# @ % 7% * E @% `' *.' JG.>' G@' D.>>7-D @#' *G@' D.>> -#% ' G@.W #. ' -# % 7 *G@ ' % # *.' G /@ %@D7 @#' G % 6..# . D@% $A' ' $ $@') $@ *7% ' 4 ' @ % 7% G / -6' 6 -@#' E.%%@% .-' . ' . -@' -# 6 7% G / -6' . J@#' G >' *G@ @' >@ W %7 @% J @ @' * B@-' J *G.7* #@ A' *.' D A' 7* *G@' J %G@% ' . *G@' @>E @%% ' -' *G@' %* E D@' **@>E*% %@@>' *.' G /@' $@@-' > #@' *.' J -' ./@ ' /@ 7% ' JG.' J % @ #A' -' E.%%@% .-' . ' *G@' E.E@#.>' *.' G@ ' E *A' DD. # .6' *.' - %* W % % ' %G@' %@-* ' @**@ ' *.' G >' *G .76G' 6 7% ' >E . -6' G >' *.' D.>@' *.' G@ ' J *G.7* #@ A' . ' * -A' *@' *.' @D ' *.' G % %@@' -*G >7% ' *G@' 9 .-.EGA *@' E * DG' . ' .-%* -* -.E @' JG.' G # $@@-' #@E.%@# $A' G % 7$ @D*% ' G # @#' . >' .>@' -# $@@-' %% %% - *@' -#' *G@' .*G D' 6@-@4 ' * 6@% G # $@@-' @ @D*@#' -' G % ' ..>' -#' D.>>@-D@#' '% @6@' . ' .>@' -.J' -' *G@' E.%W %@%% .-' . ' @ % 7%' -' *G@' 9 DG' . ' *G@' A@ bMO @ % 7%' *@' @-*@ -6' .>@' %' % #' -' *G@' (-. &'5 '^F' -' 97 *. ' *>' 'E' ^" F' ^" O^H *.' G /@ $@@-' @E./@#' -# %7$ @D*@#' *.' E@- -D@' $A' /@ 7% .-' DD.7-*' . ' G % ' D 7@' * @ *>@-*' . ' *G@' @ E. * -% *@ ' G % % @6@' . ' *G@ ' D *A(' JG DG' * @ *>@-*' - % * % 7%' #@%D $@%' *G7%1' d 7D*7% 7 . @' -*@ @D *' .**G.% @*' .>-@% #/@%' @ E. * -.%' @*' > % *' E @# >' 7*' -@D' @DD @% ' % E D@ @*' E ! -#. ' * ' 7*' 7T.T $7% E @%@-* $7% ' > *.% @ 7>' 6 #. ' -*@ @@ @*' @*' D E* *.% ' .% @*' 7T. @% -.$ 7>' @T*@ > - < @*' -7 % ' E D@-%' -@D' % D@ #.* $-% ' -@D' %@ / % @ ' -@D' / 6 - $7% % -D* >.- '$7% e' 7*' .-' *G@' .* *@ ' G -#' .D.E 7% 5 ,' 1 ,' $' H

B' R ') ' ' 2 ≠ &@ ' ' =)' ' ' ' K ≠ '& ' ! 'A' & ' ' ' 1 ' ' ' 1' ' ! ≠ & ' F '& ' ' ' ' &

E @E @ l' *@' .$@A' *$@' !E E @%%' @E-# *@#' @<' %E.- ! *A . ' *G@' #@ *G! . ' /@ 7 ' ''*G *' J@ @' *@-#@#* *.' $@' $.E E ! 9 ' `` @# % *' -*@ @%*' !' -@DC' @* ' E E @' E%@' J@#*@*' >3' * .-@*-'#g' @.* 8'@7 %#.> -.'&@%7') G %*. P' & ' # #' G@' *' %' ##@#' *' %*' $@ @/@' *G@' DD7% W * .-% JG DG' J@ @' . *GJ *G'$ .76G*' 6 -%*' *G@' E.E@' *G.76G' *G .76G' @ 'G@' *' @-6*G'A @ #@#' *.' *G@' E@ % %*@-D@' . ' > -A' J *-@%%@%' G@' D*' %@@>% *.' G /@' $@@-' *G *' @ % 7%' J % ' -' *G@' D %@%' > - 6@#' G@' 7B. .7%' G7%$ -#' G@' DD7% W * .-% 6 -%*' /@ 7%' J@ @' *.' *G@' @ @D*' *G *' G.' G #' $@@-' -' D.> >7- D * .-' ? *G' *G@' .*G%' JG.' J@ @' $@% @6 -6' .>@' -# G # J **@-' ' @**@' *.' * 6@%' *.' *G %' @ @D*I' d' @-' ' #' E. * >' 7 @' /.@ *7 ' %. ' 7 -* ' *@ - %' @*' D / * *@ >' * $' * #@' @*' @ % ->' E * D 7> e' 7DG' ' @**@' J %' E .#7D@#' %' #*.' G /@' $@@-' . 6@#' $A' .-@' d' 9 D7%' DG. %* D7% e' -#' .-@' d'&7 --% I @*. -7% e' @ % 7%' .DD7E @#' 'E D@' .-' *G@' -D -' -#' *G *G@' *G@' E.E@' EE@ %' *.' G /@' $@@-' *G D@' 7 > >.-@#' *.' >@@*' *G@%@' DG 6@%' *@ ' *G@' %*' -*@ / @ J' G@' $@*..B' G >%@ ' *.' *G@' $ % D '. ' *G@' > *A ' *' $ -' G@-D@' G@' J %' 6 -' %7 > >.-@#' *G .76G' G.* %' *G@' %.-' .' -*.- - ' JG.' %%7 @# G >' .' %@D7 *A' $A' -' .*G' G.76G' # %%7 #@# $A' G %' @-#%' G@' 6 -' J@-*' *.' *G@' -D -' E D@' -# J %' *G *' # A' .J@#' *.' @*7 -' *.' G %' DG7 DG' 7 > >.-@#' ' *G #' * >@' $A' @ % 7%' G@' J@-*' .-D@' >. @' *.G@' # %%7 #@# $A' G %' @-*@ @#' *G@' E D@' .-@' DD. # -6' *.' $@ *7%' DD. > E - @#' $A' 6 7%' DD. # -6' *.' *G@' @%% * 7%*J. *GA' DD.7-*' . ' - %* % 7%' -# J %' *G@-D@ . *G' % A%' $@ *7%' %@@-' $A' G %' @-#%' -.' > . @' - %* % 7% 6 /@%' *G@' . J -6' DD.7-*' . ' JG *' *..B' E D@' -W *.- - ' J %' % ** -6' .-' '$@#' J *G' @ % 7% % *W * -6' *' G@' @@*' l A' . #' E.E@' /@ 7% ' % #%G@' %G@' @-*@ @#*G@' ..> 'l' JG *' G /@' J@' #.-@' *.' *G@@' -#' *.' *G@' .> -%' *G *' *G.7' %G.7 #@%*' J %G' *.' $@* A' 7% -*.' *G@' G -#%' . ' *G@' .*G%' 8'!' ? G @' %G@' J % A@*' %E@ B -6' .-@ &.G-' d %7$# D.-7%' @6 .- 7% 44' >@ -' -# *.B' . *G@' E.E@4%E 5> > ' @#' G >' -*.' DG >$@ ' %* EE@#' G >' . 'G % .$@%' # @%%@#' G >' % '> .-B' -#' D.-D@ @#' G > ' -@ **-%' -.*C@' d'%7$<' <# D.-7% @6 .- 7% P' G / -6' D 76G*' % 6G*' . ' G >' *G7% G $ *@#' J@-*' .7*' -# --.7-D@#' *.' *G@' D @ 6A' *G *' *G@' . #' E.E@' J % #@E.%@#' -# > #@' ' >.-G' (.-' G@ -6' JG DG' *G@A' ' @#' @' J % $ - %G@#' -' *G@' %*' -%* -D@' *.' * 'D *A' . ' A ' 6 7%' $@ -6' . *GJ *G' @ @D*@#' -# . # -@# -' G % %*@ # $A' . #@' . ' @ % 7%' - %* % 7% E %%@% ./@' *G % %*' $ - %G >@-*' *.' * ' %E@ B -6' .- A' . ' *G@' %@-#' -* ' .-@' d' $7*' $@ *@%' 6 /@%' -' DD.7-*' . ' *' -# .D.E 7% 7#@%' *.' *' % A -6' *G *' /@ 7% J % %@-*' d' -' @D > e' $@ *7% 7 *G@' -W . > %' .% *G *' *G@' $ %G.E' . ' * ' G % / ' *G@ @' J@-*' *.' @E @%@-*' *G@' > **@' *.' &7%* - -' G > %@ ' -# *.' E .*@%*' 6 -%*' *G@' #@E.% * .-' .' *G@' $ %G.E' . '%.' 6 @ *' '%@@' d' > - < *.%' @%%@' # D*@-% -' G.D' > 7-#.' @6@%' @*' - .-' @%%@' 7-7 > ' % @-*' @' E E ' @%*' %7E@ ' @DD @% >' >7-#' *.* -% e' G@' @>E@ . ' JG.' *G.76G' G@' E #@#' G >%@ ' .-' G %' > - 6@>@-*' . ' @DD @% %* D ' %' J %' @ A' /@ A' .*@-' *G@' *.. ' . ' .*G@ %

JG.' > - 6@# G >') -#' @%E@D A' . ' *G@' -< * 6* -6' -#' >E@ .7% G@.#. ' JG.>' G@' G #' %@#< D. ' ' @' . ' ! ' .J@%*' #@6 # *.-' *.' -@ 7 '%G @ -' G %'.E 7' >E@ '# 6- *AH'%@@>% *.' G /@' $@@-' 6G. -*' . ' *G@' D*%' -' G@ -6' . ' *G@>' G@' %%@ *@#' G >%@ ' . #@ -6' /@ 7% *.' $@' @D @#' *.' . -@' -#' -/@%* 6 *.-' > #@' . ' *G@' 6@-7 -@-@%%' . '*G@' @**@ %' J G DG' G #' $@@-' *G@' 6 .7-#' . ' G % D.-#@>- *.-' G.7 #' *G@A' $@' .7-#*.' G /@' $@@-' @ A' J **@-' $A' G > ' G@ J %*.' $@' $ - %G@#' .>' .>@' *G.76G' @* - -6' G % -B' % $ %G.E(%G.7 #' *G@' DG 6@' 6 -%*' G >' $@' # %E ./@#' G@' ? % *.' $@' @%*. @#' *.' G %%@@' G %%@@>% *.' $@' *G@' >@ - -6'. ' $@ *7%(d'7*' % ' E .$ @*-' $' E%.' 7 %%@' %D E* %' -' 7 D7- 7@' / * *@ @E %D.E7%' #@6@ @*(' % ' 7*@>' % @' 7 %%@-*' E .$ * @' @%* *7@ @*7 ' %@#' %7 @ P' G@' @>E@ . 4%. #@' %.' ' E @/ @#' *G *' W /@ 7%# # 6.' $ DB' *.' . -@' *G.76G' @ 6 -%*)*G@' #@ D.-Y *@ J /#%E.E@' Y JG.>' E.E@' 6 < E@*7%' G # EE. -*@#' %' G %' E.D % 7%' *' . -W %* -* -.E @' $7*' JG.>' G@.#. ' %@@>%' *.' G /@' J .-' ./@' *.' G@' % #@H G #' $@@-' %@-*' E.%*' G %*@' *.' E @/@-*' G %' @*- > ' 7*' *G@' @>E @%%' D @#' *G@' # A' *@' 'G / -6' %7DD@@#@#' %.>@G.J' -' B@@E -6' G@' G7%$ -#' 7 @*' I. ' .-' *G@' / ' . ' /@ 7%' *' . -@') %' J@' @' - .>@#' $A' $@ *@%H' 6 7%' @E @%@-*@#' *.' @ % 7%' *G *' G@' D.7 # -.*' #.' JG *' J %' @ 7 @#' . ' G >' 7- @%%')G@' #@E.%@#' E.E@' J@ @' #@ /@ @#' -*.' G % G -#%' @' J %' *G@ @7E.-' 6 /@-' 7E' *.' J ' #@W E@-#@-*%' . ' 6 7% 7-#@' JG.%@' D7%*.#A' G@' J %' %@-*' *.' *G@' % -#. ' > ' -' *G@' A W G@-@' %@ '). ' .-* ' DD. # -6' *.' (' ' "' -# - %* % 7%H P' JG@' @' G@' # @#' .>' > -@')#@ @D *' -@# H' DD. # -6' *.' $@ *7%' J *G' JG.%@' DD.7-*' DD. #%' *G *' . ' - %* % 7%I' d' @*' %7%*@-* / *' @7>')Z D' 6 7%H' D7>' E -@' * $7< * .-% $' 7 ' 767%* @' , -' #@ D @-%' > .< *77%' @%*' D.- @%%. ' B@*7% 44' .' %.' (' C4' 4 " * d >7 * %' @ 7 >- %' D.- @D*7%' #@W @D * 44 .D.E 7% 5 - ' . " ' .-' *G@' .*G@ ' G -#' %E@ B% . ' .-@' 76@- 7%' '%@ / -*' . ' -W *.- - ' %G / -6' $ @-'G@ -%*- >@-*' -' $ -6 -6' $.7*' G %' #@ *G' *G@' @TE @%% .-' 7%@#' %@@> -6' *.' > E A' ' #@ *G' $A' / .@-D@' @> --')-.*@' .- - ' . " ' 67@%' *G *' *G@' DD.7-*' . ' .D.W E 7%' JG.' J %' / -6' *' .>@' *' *G@' * >@' -# B@ A' *.' $@' J@ ' D 7 -*@#' J *G' *G@' D*%' %' *.' $@' @D@ /@#' *G@ ' *G -' *G@' .*G@ (-#' ** $7*@%' *G@' >E D * .-' . ' 6 7%' *.' E @ 7# D@' .-' *G@' E *' . ' $@ *7%' I. ' $@ *7%' G@' % A%' J %' *G 6 - -' -#' *G@' D -%' J@ @' -D@-%@#' 6 -%*' 6 7%' .-' DD.7-*' . ' G %' D.- > *.-' . ' *G@' *G' D.7-D ' G@ @' %@@>%' *.' $@' -.' @ W %.-' JG A' *G@ @' %G.7 #' -.*' $@' * 7*G' -' $.*G' DD.7-*%' /@ 7%' > A' G /@' $@@-' %@-*' *.' > '). ' .-* H' 7-#@ ' *G@' DG 6@' . ' *G@' 6@-*%' . ' 6 7%' -#' G %' @-#' *G@ @' > A' G /@' $@@-' G %*@-@#' $A' -6@- -%' D. > > %% .-@#' $A' -*.- -

G@' #@ *G' . ' /@T-7% J %' .-' *G@' Q"*G' . ' &7-@')T ' '&- ' &.-' - %* % H' > .*' E .W $ $ A' 8 7' bM ' ' -' *G@' A@ ' . .J -6' *G *' .

± ' ' '

. 6@# J *G' ' B@' >.* @ ℓ -' *' *G@ @' %' *G %' >.-6'.*G@' @ %.-%' . ' %-%E D .- Y !*G *') %' %' E. -*@# .7* -' *G@ ' .-' % @ >' *G@' E.E@' %' @ 7@%*@#' % G. # -6' *G@' 6 @ *@' # .D@%@%' *.' D.>>7- D *@' *G@ #@D @@%' ' * JG@ @ %' *G@' $ %G.E%'. ' # D' %@/@-*A'A@ %' *@' ' -' *G@' @**@' *.' E.E@' &7 7%')J@ ' **@%*@#' % -D@' E @`' %@ /@# $A' *' AH' .- A' d'*G.76G*' *' 6G*' *G *' *G@ '$ @*G @-' -' * A' # - ' -# D A' %G.7 # @ -'*G@ '#@D @@%*G .76G'G > e ' *G@' D -.-% % # *.' G /@' $@@-' E %%@#' *' @%' *G@' F %*' .- A' G %' -A' # @D*' @ @ @-D@' *.' *G@' $ %G.E . ' .>@' *' #@D @@%' *G *' %*@' %G.7 # G@-D@ . *G' $@' B@E*' @/@ AJG@ @' .-' *G@' % >@ # A' -# *G *' *G@' $ %G.E' . ' .>@' %G.- # ' DD. # -6' *.' D7%*.>' > B@' B-.J-' *G@' # A' $A' @**@ % ## @%%@# *.' ' *G@' DG7 DG@%' ' % J. *GA' .' @> B' *G *' -' *G@' %A-.# ' @**@' .' *G@ %7$%@ 7@-*' D.7-D ' . ' D@' 6 . ' MQbH' *' JG DG' 6@-@ ' 7- . > *A' J *G' @6 #' *.' %*@' J %E ./ #@# . ' *G@ @' % -.' >@-* .-' . ' *G@' $ %G.E' . ' .>@' % *G@' 7*G. *A' . ' #@D -6' *G@ E .E@' # A' ' *G@' . .J -6' D@-*7 A' *G@' D7%*.>' % # *.' G /@' $@@-' @%* $A' d' *G@' I *G@ % e' J % . ' *G@ E * DG' . ' @T -# ' *.' %D@ * -' -# -.* A' *' .E@' @.' ')aa"<aF^H' % @ -*' *' .>' G >' .-' *G@' 6 .7-# . ' -D @-*' D7%*.>1Y d' * *-@->*' @ 6.' - ". ' -' .DD < % .-@>' G7 -%' @ . %')/ 2' J *G' @6 #' *.' *G@' & %*@' DAD @H 7 @ @'.>-@>' G -D' D7 >' @TW -# -@ @E %D.E.' #@ @6 -*@%' -.- >' E7# @6AE* .%G7 -%'%-EE7* * .- %' -* 7 *7%* # * / #@$ *7' E@ * e') @.' ' 3' (. "24' 4 ' @E'Na'3'^Q^H' '@E'^"N' '^M ' 3' -' 4 "4' ' - " C4 # -' JG DG' @.'-.* @%' *.'*G.%@$ %G.E%*G@'E .E@'# A' . ' %*@ 'G / -6' G@ % A%' G >%@ ' @ -*' *' .>' *G@' @>E@ . ' # --%' JG.>' G@' G # @ 7@%*@#' *.' %D@ * -' *' .>' *G.%@ d' 7' G $@-*' G7 -%' %-EE7* * .- %' E@ * >P @@ %.' -6G >' ' TT' DG' / ' %@D*' T .' *G@' >. @' >@>. $ @' D.7-D ' . ' D@' -' MQb' /@%*@' J %' -/ *@#' $7*' #@D - -6' *.' **@-# -' E@ %.-' .-' *G@' 6 .7-#' . ' G %' 6@' G@' %@-*' *J.' E @%$A*@ %' *7%' -# -D@-* 7%' % G %' @E @%@-* */@%') 7%@$' I '+' ' O(' .D ' ' ' '^a(.2.>' ' ^O(' G@.#. @*' ')' ' FH' G@/ @J'*G *' *G@A' E @% #@#' ./@' *G@' D.7-D ' -' G %' - >@' . ' *G *') %' .- -%' > -* -%H' %-%' . #./ ' # #' %. ' %< J *G.7*' .7-# * .-' -' *G@' %7$%D E* .-%' *.' *G@' #@D @@%' . ' *G@' D.7-D ' *G@' - >@' . ' % -%' EE@ %' %*' $7*' %>E A' % $ %G.E' . ' . #./ ' -.*' %' -' -A' J A' @E @%@-* -6' .>@(' *@' J G DG' D.>@' *G.%@' . ' *7%' -# -D@-* 7%' JG.' % 6-' d' E .'/@-@ < $ ' / .' E E' @*' @E %D.E.' -.%* .' % ' D*.' A < /@%*.' * ' D @#@-*@% % D7*' %D E*7>' @%* e' G@' @ @%*' -# -#@@* *G@' .- A' 7*G. *A' . ' *G@' / @J' . ' % -% G / -6' E @% #@#' -' *G@' E.E@4% - >@ % *G *' @ % 7% . ' A2 D7% *' *G@' @-#' . ' *G@' b*G' D@-*7 A' JG.' % A% .- A' % *' % 7% .>' E -' d 7' /@%* ' @E %D.E' > T > @' .> @' .D7>' .$* -@$ * e' *.6@*G@' J *G' *G@' .> -' E @%$A*@ % *.' -# -D@-* 7%' ? % E @%@-*' @ % ' + "3 * O ' ' D' b' -' $$@' / . ' E' ^FQH' 7 A' 6 .7-# @%% % *G@' @6 * .-' %*' > #@' $A' *G@' % T*G' .@D7W >@-D 'D.7-D ')F "H' *G *' /@%*@' -' D.-D@ *' J *G' *G@' @>E@ . '%7>>.-@#' *G@' D@-@' *G@ %4 l' G@%* *@>@-*.DD7 % -' *G@ ## @%% . ' *G@' ..7-D ' *.' *G@' D7>E@ . ℓ d' >' # / %. ' * 7@E **. ' - * * %

G@' 6 #7 ' 6 . J *G' . ' *G %' #@ ' EE@ %' -' *G@' E.-* D ' -- %' G@' D * .67@' . ' E.E@%D @#' *G@' I@ D -' 6 .' bM"H' % A%' . - A' *G *' *G@' %A-.#' J %' G@ #' J *G' G % D.-%@-*')D7>' D.-%@-%7' @ -%H(' %.>@ *@' 9 ' >E ./@' *G %' EG %@' -*.' d' D7>' E @D@E*.' @ -% e' *' %' @/ #@-*' .>' ' 7*G@-* D' #.D7>@-*%' *G *' *G@' %A-.#' . ' D@' %' *G *' . ' @%' J %' D.-/@-@#' $A' *G@' %. @' 7*G. *A' . '*G@' @>E@ . ' -# *G *' -.' E@D7 A' E .>-@-*' E.%* .-' J %' DD. #@#' *.' *G@' E.E@' J *G' @%E@D*' .'@ *G@ ' G@ *G' -# % T*G' . '*G@' D@-@' D -.-%' @' J @ ' B-.J-' %' 7%* *-6' 6@-@ A' G %' @D.6-2@#' E.% *.-' *' *G *' *>@' G@' *G' E ./ #@%' . ' *G@' - '#@*@ > -*.-' . ' EE@ %' .>' @TD.>>7-D *@#' E@ %.-%' $A' E .W / -D '%A-.#%' .' 7 *G@ ' EE@ '*.' *G@%@@' . .>@' %7DG' %' J %' *@ J #%' D.-D@#@#' $A' *G@' ?@%*@ -%' *' #D' .'MaM' & ')bH&' J %' % A@*' *G.76G*' . ' G@' % T*G' D.- >%' *.' *G@' $ %G.E' . ' @T -# ' G %' D7%*.> A' 7*G. *A' ./@' *G@'DG7 DG@%' . ' 6AE*' $A ' -# @-*' E. %' -# % > ' 7*G. *A' *.' *G@' $ %G.E' . ' -*.DG' .-' *G@' 6 .7-#' *G *' d *G %' % %.' D7%*.> A' *.' *G@' $ %G.E' . ' .>@' J %-.*' *G@' - @ -D@' @/ #@-*' A' %' *G *' *G@' $ %G.E' . ' .>@' J %-.*' *G@-' @6 #@#' %E.%%@%% -6' 7 %# D*.-' . ' '# @ @-*' . ' G 6G@' B -#' *G -' *G *' . ' .*G@' E * DG%' -# *G *' %7DG' %' G@' G # $./@' .*G@' $ %G.E%' ? % D.-W % #@ @#' *.' @%*' .-' D7%*.>' *G@' *G -' # / -@' 7*G. *A' -' @6@#' %A-.# D ' @**@' *.' W /@%*@ '%@@B -6' G %D.- > *.-' -#' G %' @E A' *.' *') $$@' /. ' E' ONH' @' $.*G' 6@-@ A' DB-.J @#6@#' *.' $@' %E7 .7% E7 .7%' %.' @' *G@' DD.7-*%'. '*G @@' .> -' %A-.!%' % #' *.' G /@' $@@-' %7>W >.-@#' 8 7' M^b' *' *G@' #@% @' . ' @ @-' -# .-%* -*-@' . ' ' # %E7* * .-' J *G' *G@' &@J%' %@@ $$@' /. ' E' ^bQ^H' %' @ @ @#' *.') EE W @-*A' .-' *G@' 7*G. *A' . '*G@' $7 .7%' D*%' ' 2 - # JG DG' J $@' >@-* .-@#' $@ . J H' $A' E.E@' # -' -' @**@' *.' G @> 6-@') # ') 'M' 3' + ' (' G@' %@D.-#') $$#' /. ' ' E' ^bOb H' %% 6-@#' *.' *G@' A@ ' Qa' $@ . @' *G@' D.7-D ' . ' D@' -' ?G DG' 7%' % % # *.' G @' $@@-' D.-#@>-@#' -# %@/@ ' D -.-% E %%@#' % >@-* .-@#' -' *G@' I@ D -' D * .67@' -# *% %7EW E.%@#' D*%' @' D.-* -@#' -' *G@' E%@7#.< % #. -' D. @D* .-' -'*G@' *G #') $$@' /. ' 'E' a^OH' %% 6-@#' *.' *G@' A@ ' MQb' *G@' D@-@' @@D @@%' @ #A' E %%@#' @' % # *.' G /@' $@@-' D.- >@#' -' *G@' E @%@-D@' . ' .-%* -* -@' JG.' D@ * -A' D.7 #' -.*' G /@' $@@-' -' .>@' *' *G@' * >@' %E.B@-' . ' -' *G@%@' E @*@-#@#' D.7-D %'%@@ @ @ @' 5+ "' " -., , # ' a^N' CD H -*' *G@' >.%*' >@>. $@' . '*G@' $@% $.7* /@%*@ ' %' *G *' @ * -6' *.' *G@' $ E* %>' . ' -W %* -* -@' $A' G >' -# *G@' D@ @$ *@#' d' . - * .- e' *' %' *G.76G' / .7% A' @ *@#' -' *G@' > -' % . .J % Y ! G@ @>E@ . ' G / -6' $@ . @' G % D.-W /@ % .-' 7*G. 2@#' D 7@' E@ %@D7*.-' . ' *G@ G %* -%' *.' @%D E@' JG DG' E.E@' /@%*@ ' G # $ ##@-' G >%@ ' -' 9 .7-*' . D*@' J %' %> **@-' J *G' @E .%A' $A' # / -@' 7#6>@-*' @' J % #/ %@#' $A' D@ * -' %..*G% A@ %' JG.>' G@' D.-W %7 *@#') DD. # -6' *.' %.>@ /@ % .-%' *G@' E * .H *.' 7%@' $ %G' . ' - -*%4' $ ..#' . ' @7 ' -%7 6@$ *' @*D.-* --.' .7%* -* --%%@>E@' 767%*7% @* /@%*@' 7# $' %> 6- >' * 7@ -%6'@>' -' D @' %A-.#7>'D.-6 @6 $ -*e') #.7.' *' E' a H

&0$ $

6 @ *' > 7 * *7#@' . ' - -*% J % DD. # -6 A' D. 3' @D*@#' . ' % 76G*@ (' $7*' *G@' @>E@ . ' J % %.' > ./@#' $A' *G@ 'D @%' -#' *G.%@' . ' *G@ ' D*@#' > .*G@ %' *G *' G@' J % %@ 2@#' J *G' @>. %@' -# #@% %*@#' .>' G % E7 E.%@' @ -6' -' *G % %* *@' . ' > -#' G@' J % / % *@#' -' / % .-% . ' *G@' - 6G*' $A' ' @*@' -# 7 ' -# # @D*@#' $A' *G@>' *.' %@@B' -# @D ' /@%*@ ' JG.' J .7 #' %G. J' G >' ' E.. ' $A' >>@ % .-' -' JG DG' G@' J .7 #' $@' G@ @#' G@ @7E.-' G@' @D @#' *G@' E.E@' .>' @T @' J % -%* 7D*@#' $A' G >' -' *G@' *G' D7 @#' . ' G % @E .%A' -# $ E* 2@#' 9 ./@#' $A' 6 * *7#@' G@ -.*' .- A' #@%* .A@#' *G@' G@ *G@-' *@>E @%' -# $7 *' -# @-#. J @#' -7>@ .7% DG7 DG@%' $7*' %.' > #@ ./@ ' *.' *G@' E.E@' -# G % %7DD@%%. % *G@' *@>E. ' #.> - .-' . ' .>@' . ' *G@' 6 @ *@%*' E *' . ' A' -# . ' .*G@ ' E .W / -D@%' *G -B -6' *' 7- *' *G *' *G@' E D@' JG@ @' *G@' >.- DG' . ' *G@' JG. @' DG7 DG' -# *G@' / D ' . ' G %* @% #@# %G.7 # $@ %7$ @D*' *.' @ *G A' %J A') @@ & ,* A " *' "' I * 2 - # -# *G@' @D* .-% "'9 -* B' , - ' -'*G@' @/ @% . '*G@' / .7% 7%@% H G@' @ @%*' B-. J -' 7*G. W *A' . ' *G@' JG. @' %*. A' EE@ % *.' $@' *G@' . ' 2 - ' J *G' @%E@D*' *.' JG DG' >. @' J ' $@' % # $@ . J ' G@ @' % EE @-*' @ @ @-D@' *.' *G@' @ @' E *' . ' *' -'*G@' DD.7 -*' 6 /@-'$A' @6. A' . ' .7 % . ' *G@' $ E* %>' . ' ./ %' d .D@#*' -./7% .-%* -* -7% # / D 7>' #@ @*7 7% @E @' /@*@ %' >. $7>' %. #@-*@% 7@ > D! % 6@%*. >' -* 7. 7>' @D@-*' * D@' #@ @*7 7% !`' ) @6' 7 .-' ' -' ^' ' D' M^ H' 7DG' %' *G@' @6@#' . 6 -' . '*G@' d' .- * .-'. ' .-%* -* -@ 4` JG DG' G / -6' J *G' *G@' d I %@' @D @* %``' %%7>@#' #@ -*@' . >' E .$ $ A' -' *G@' G7' D@-W *7 A' . -6' D. -* -7@#*.' $@' DD@E*@#' -# @ @ @#' *.' % *G@' .7 -# * .-' . ' *G@' E.E@4% *@>E. ' %./@ @ 6-*A' *' $@6 -' *.' $@' 7@%* .-@#' % @ A' % *G@' $@6 - - 6' . '*G@' ^Q*G' D@ -*7 A' $7*' J % -.*' 7- /@ % A' @ @D*@#' * ' *G@' ^F*G' $$. -')D' T T H' 6 /@%' '6. .#' %7>> A' J *G' @ @ @ -D@%' . ' *G@' G %*. A' -# @TE. %7 @' . '*G@' . 6@ A(' G@ @' %@@>%*.' G /@' $@@-' ' .7 -# * .-' . ' D*' . ' *' %.' ' % *G %1' *G *' .-%* -* -@' *' .>@' @%E@D W A'*G. 76G' @ %@ JG@ @' %. ' J % $@ ' -' .7 -# W -6' DG7 DG@%' -# -' 6 -* -6' >7 - * @%' -# @-#. J >@ -*%' *.' *G@' D @ 6A') 7%@$' I ' +' ' Qb<a"(' / ' Q ' MN' b <F"(' .2. > ' ' ' / ' b(' G@. #. ' / ' aH(' -# *' % -.' >E .$ $ @' *G *' *G@' %7$%@ 7@-*' E. %%@%% .-' . '*G@' *@ -' E D@ $A' *G@' E.E@% J %' #7@' *.' G >

G@' E *' . `*G@' %*. A' *G *' ** $7*@%' G % D. -W /@ % .-' -# $ E* %>' *.' /@%*@ ' %' % 7 -W #. 7$*@# A' @6@-# A' % *G@' @%*' *' %@@>%-.*' 7- B@ A' *.' G /@' $@@-' . 6 - A' #7@' *.' '#@% @ .-'*G@' E *' . ' 7 -$@ @/@ % *.' *G . J' # %D @# *' .-' B3-%* -* -@4% E . @%.-' . ' G %* -*A' I.' J@' -# -' @ A' . >' . ' *' -' *G@' %* *@>@-*' . ' *G@' G@ *G@-' G %*. -' V. % >7 %' *G *' *@ ' *G@' @T@D7* .-' $A' G % . #@ ' . ' G % . %-' %E. % G % -@EG@J' D - 7% -# .*G@ %)*G *' . ' G % J @' I 7%* ' *G. 76G' E .$ $ @' % $A' %. >@ #. 7$*@#H' G@' %. 76G*' 7%* * .-' . >' *G@' E @%*% ' -# J % - . >@#' $A' *G@>' *G *' *G@A' G ! ' . ' >@ -%. ' @TE * -6' D >@% B@' G %(' $7*' *G *' ' E - # J *G' -' 6AE* -' - >@' J % *@ J #% -* .W #7D@#' *.' G >' JG.' *. #' G >' *G *' *G@' G %* -' #. D* -@' *' 7 -W #. 7$*@# *.' E. E@' @ % 7%) aNQ<aNF H' $7*' E .$ $ A' . ' *@' # *@' G@A' @ 7. *@#' -' *G@' *G' D@ -*7 A' $A' E. E@' # -' -' ' @**@' *.' G @W > 6 -@' JG@ @' *G@' #. - * .-' % 7#@#' *.' -# -' - .*G@ ' *.' *G@' @>E @%% @-@' -#' G@ ' %. -' .-W %* -* -@ .-' *G@' .DD % .-' . ' *G@' Q -#' D@ -@

EG .%. EG@ ' G@' @ ' -' J *G' D@ * -' G %* -' $ %G. E% ' JG.' E . > %@#' G >' E7 D * .-' . >' ' G % % -% *@ ' @E@-* -D@ -#' $ E* %>' A' *G@' E - # J *G' -' 6AE* -' - >@' % 7% . ' . #./ ' G % $@@-' %7EE. %@#' *.' $@' >@ -*' JG.' % DD. # -6 A' ##@# $A' >. @' >. #@>' @ *. %' . ' *G@' %*. A' *.' *G@' *J .' E. %* @% %@@-' -' / % .-' % G / -6' %.' # @D*@#' G >' *.' /@%*@ ' .' @< >.-*' -# %.' .-7% -# -7% ' JG.' 7 *G@' ** $7*@' $ % @E . %A' -# @>. %@' *.' *G@' 7-G EEA' @/@-*% -' G % ' @ 7#@# *.' $A' V. % >7 % ' -# -.* >@ @ A') % % -* > *@# -' *G@' & 'A " ' -# @6@#' -' *G@' @/ @%H *.' G % E @/ .7 % E@ %@W D7* .-' . ' G % -% *' % E. %% $ @' *G *' %. >@W *G -6' # # D*7 A' .DD7 '*. ' 6 /@' .7 -# * .-' . ' *G@' %*. A' *' *G *' E@ .#' . ' *G@' @' . ' .-%* -* -@')#7 -6' G % / % *' *.' .>@' 'MQF H' JG@ -' G@' > A' J@ ' G /@' E %%@#' *G .76G' ' %@ %.-' . ' E@D7 ' @>. %@' -# $@@-' # J -' >. @' *G -' $@ . @' *. J #% *G@' G %* -' #. D* -@% . ' *. -@W >@ -*' -# J %G -6' J A' . ' % -' 7* *' % 7 -#. 7$*@# $. *G' *G *' G % E . @%% . -' -# E * . -W 6@' . ' G %* -*A' J@ @' -*@ . ' *. ' *G@' * >@' %E. B@ -' . ' -# * %. ' *G *' G@' J % #%' *' *G@' D . %@' . ' G % @' G@ @ % $7 -# -* *@%* >. -A' *G *' G@' # #' -. *' %@@B' $ E* %>' . ' @/@ -' >E. % * . -' . ' G -#% % 'D *@DG7 >@ -' * ' -' ' %7$7 $' . ' D. >@# ' % #@ *G' # @J' -@ ' G@' @D@ /@#' $. *G' . ' *G@' %* * >@' .>' 7%@$ 7% ' *G@' -' $ %G. E' . ' *G *' %@@') 7%@$ ' I ' +' /' F^' FQ(G@. #. @* ' MQ(' .2. > ' ' Ma(' .D *' ' MN(' G. * 7% ' . 3' ^QO(' >$.%@' 4' 3 ' ' ?, 3 - (&@ . >' +, "' "' QMbM(' .2. >' / ' ^ (' + C". ' ' 4 " ' -' %E *@' . ' *G % D. -D7 @ -*' @/ #@-D@' . - 7% J > A' %7EE. *% *G@' $@' . ' G % E @W / .7% $ E* %>' $A' /@%*@ ' >> -7@' DG@ <' %* *@' T " S' C- ' ' Q' 3 -- *' M' @ F H' %7EW E. %@% G >' *.' G /@' $@@-' $ E* 2@#' ' %@D. -#' * > @' $A' 7%@$ 7% ' % ' D. -/@ *' *.' - %>' 7*' *G % ' % . - A' -' 7 -% 7EE. *@#' @TE@# @-*' . ' @D. -D -6' *G@' @6@-# J *G' *G@' D*' *@' ' *' %@@>% ' -.*' 7- B@ A' *G *' *G@' @6@-#' -' * '@ @%*' . >' # # -.*' @ A' >E A' D*7 '$ E* %>' $A' /@%*@ ' $7*' . - A' %. >@' %. *' . ' 7%* * .-' . '*G@' D7 @' . ' G % @6@#' @E .%A' G@' . 6 - ' D*%' . ' /@%*@ ' % @ @ @#*.' $A' E. E@' # -' -' G % @**@ %) %*.' JG DG' %@@' $@ . JH' #.' -.*' %@@>' . ' -@D@%% *A' *.' G /@' >E @#' $ E* %>' *G. 76G' %76W 6@%* -6' *G@' #@' . ' * Y -# *' % J . *G' -.* D -6' *G *' *G@' @D* .-% . '*G@' . B' @/ A')%@#' % #' 2 C4' 3' C-C4' "- " ' .. - ') . "- ' E7 $ %G@# $A' 7 *@@%' .D' ^ "H #.' -.*' B@' *G. %@' . '*G@' .> -' -# 7>' 7%@%' @6@' D*7 '$ E* %>' $7*' .- A' *G@' @>E@ . 4%' >>@ W % .-' -' ' .7-* -' 5 " 4 #' JG DG' G #' $@@-' $A' /@%*@ ' -# G % ' .-* -* -@' G % 7%* * .-' $A' %@@#' $A' *G@' E. E@' .7*' . ' JG DG' G@' .%@ D@ -%@#' .>' G %' @E .%A' . -# D. -@%% -6' *G *' G@ G #' %@@-' G %*

G@' d D*' ' A /@%* e' 7#@#' *.' $./@' JG DG' %@@>' *.' G /@' 7 - %G@#' *G@' > *@ %' . ' >. %*' . '*G@' @6@-#% Y -D 7# -6' *G@' $ - %G>@-*' *' . D*@' *G@' @E .%A' . ' .-%* -* -@' G % 7%* * .-' $A' /@%*@ ' -# G % . -* .-Y @' >@-* .-@#' -# EE ./@#' %6@-7 -@' -' *G@' 3 . C4' 3' -' . D" 3 -' ' " "' . "3 -# D. > >. -A' ** W $7*@#' *.' E. E@' @ % 7%) aNQ<aNF H' $7*' E .$ $ A' . ' *@' # *@' G@A' @ 7. *@#' -' *G@' *G' D@ -*7 A' $A' E. E@' # -' -' ' @**@' *.' G @W %* -* -@ .-' . ' *G@' .DD % .-' . ' *G@' Q -#' D@ -@

D.7-D ' JG@ @' *G@' E.E@4% E7 E.%@' %' *.' %7EE. *' *G@' > 6@<J. %G E' JG DG' *G *' D.7-D ' J %' @%<' %@ .$ @#' *.' @%*. @' @' *@ %' G. J' *' @*@ ' -#' *' 7 'G #' EE@ @#' G' ' # @ >' *.' .-%* -* - ' *G@' @ *' -#' # @D*@# G >' *.' /@%*@ ' *G@-' $ - %G>@-*' .-' >.7-*' . D*@' JG.' ?.7 #' %G@J' G >' ' E.. ' 5# - 4 ' *@ ' *G @@' > > @ W % .-% -' JG DG' G@' J.7 # $@' D7 @#' . 'G %' @E .%A' $. J' G@' G # %B@# /@%*@ ' JG.' @*@ ' -# 7 ' ?@ @' -# JG@*G@ 'G@' G # -A' E D*7 @%' . '*G@ > (-# G. J' /@%*@ 'G # E .#7D@#' E. * *% ' J G DG' *G@' @ >E@ . ' @D.6- %@# % 6 @@ -6' J *G' G %' # @ >' G@' .6 - ' d D*%4 4' G /@' -.*' $@@-' E @%@ /@#' G@ @T* -*' @# * .-% . ' *G@ > ' 6 /@-' * -' $A' 7 7%5 . ' ' @D@ > $ ' E ' MF H' -#' -' @@B' $A' . > $@ D 7%5 . ' E ' Qb H ' E7 W 15 ' *.' $@ .- A' D. > E * .-%' . > ' -' @ @' #.D7 > @-*

I. ' @ @ @-D@% *.' *G@' . 6 - ' #.D7 > @-*' %@@' D*% . ' *G@' Q-# D@-@' .7-D ' D.-* - -6' *G@' @**@ % . ' E. E@' # -' $./@' @ @#' *.

/@%*@ '# @#.-' *G@' M^%*' . ' @D@ > $@ ' 'MMb' -# J %$7 @#' -' *G@' D@ > @*@ A' . ' *' %D ' @ % D. > > @ > . *@#' .-' *G@' ' $./@<> @-* . -@#' # A' -' *G@' . > -' > *A . 6A' % ' % -*' -#' % G / -6' $ E* 2@#' .-%* -* -@' -# D. - > @#' *G@' D@-@ D.7-D I' %.' -' *G@' @@B' > @-. .6A' .-' *G@' ^%*' . ' & -7 A' % ' J. B@' . ' > -A' > D @%' -# *G@' D. -/@ *@ 'G@ @ ' -# $ E* 2@' . ' .-%* -* -@' _& ' Y 'A]

')QH '$ %G. E' -# D. > E - .-'. ' *' # 7%' G % G %* # *. -' D. @D*@#' $A' . 6 -' 5 . ' ' bO"<bO^H ' $7*' *' %' /@ A' .$ %D7 @' @' J % $7 @#' *' .- #' D. ' ? DB . J ' JG@ @' ' DG7 DG' J %# @# D *@#' *.' G > ' -# . - 7% G %' %%. D *@) ' %%G@ ' $ -' / ' MF <MFN' (4 - .-' 8 ' ' 'Q Q<Q MH ' @' G % ' D. *DG' -#' %G' * # *. -']

'*G@' > .*G@ ' . ' @6. A' *G@' @ *' G@ @* @#' E .$ $ A' *@ ' *G@' #@ *G' . ' G@ ' G7%$ -#' O < = ') OH ' *.' ' E D@' *@ J #%' D @#' @ ' + ./ ' -@ ' *G@' 6 *@' . ' *' 7 ' @6. A' *@ J #%D 7%@#' G@' E. * *' J *G' *G *' . ' G % *G@ ' *.' $@' E D@#' -' *G@' * 7 > ' . ' ' > . - %*@ A' E .$ $ A' *G *' . ' *' -# @J' #' /7 > ' D 7 ' G@A' @T %*@#' -' *G@' * > @' . '&. G -' *G@' @ D. -'). ' O"H' -# @' > -7 *@ A' #@%D $@#' $A' G > ') &. - -@%* D. -7% ' I ' * ' ^ ' N 4 / ' M(-' 9 6 -@ ' A ' & ' TT / ' FM ' FF ' QQNH ' % #@%D E* .-' % 6 /@-' 7 -#@ ' 0 $; * ') OH ' G@ % D. > > @ >. *@#' % '% -*' .-' ./@ > $@ ' M # Y ' 8 \

'H" ? G

- ' D. > E - .-' . ' *' @67 7% ' -# $.*G@ ' . ' *G $@7%) B@-@' +, "' ^ O' (I. #7-' '+ "' 'D' aO '@#' B@-@' ' OF<O O(' O^H (% E .$ $ A' *G@' . 6 - ' . ' @ > E%*@ 4% 5 (') ' . ' ' b H' d / 7% ' .-7% - * .-@' D. *7 e' JG. ' .7 %G@#' $.7*' ; ' a^ " (G@' J %' . *. ' -# E. @*' G@ #' -' > 7DG' @%*@@ > ' $A' *G@' @ > E@ . ' 9 T > 7% ' -# % % # *.' G /@' J **@-' (; " ' + - -' & 2 -# 8 "2 . 2 ' "' - 4C4 # ' -' 4 . -# A 4 ' 3 2 - ' " -#) - ' 3' 3 2 4 ' _& ']

9 ')^H ' %@D. -# $ %G. E' . ' &@ 7% @ > ' %7DD@@# -6' & > @%' *G@' $. *G@' . ' .7 ' . # ' DW D. # -6' *.' *G@' %* *@ > @-*' . ' @6@% EE7%' E @W %@ /@# $A' 7%@$ 7%' *G@' D. @D*-@%%' . ' JG DG' *G@ @' % -.' @ %. -' *.' 7@%* .-' > @.-' A(% *G@ %. -' . ' .E % d' > @-* . -@#' -' . A' D E*7 @' e') &. G ' T T ' Qb H ' *G@' $.*G@ ' . ' &. %@EG ' -# *G@ @W . @' @6 A' *G@' 7R@ @' . ' .7 ' . # ' JG @' > @. -' G > %@] < @ ` '#% E' F2 2Y ! J %' @6 A' G % D. 7% -' ' " ' . J' F2 2# -# . ' *G@ .A ' -@' . ' / # ') -%@$ ' 8A' (' ^^ ' MQ' S / ' QQH ' G@' -67 6@' . ' @6@% EE7%5 ') ' / ' QH @ / #@-* A' # %* -67 %G@% $@* J @@-' *G@' @ * . -W %G E' . ' & > @% -# > @.-' . ' . # ' ? G. J@/@ ' . J %' 7 *. -' 5) . ' (-# ' QN " H' -' @6 # -6' > @.-' % ' $.*G@ ' . ' & > @% -# %.' . ' &7#@' *G. 76G' E@ G E% $A' -.*G@ ' > .*G@ ') 9 'A " , -.A 4 3 -* 'QMa) QbMH ' 7DG' -' -*@ E @* . ' . ' @6@% EE7%4' -67 6@ % ' / @ A' 7 -- *7 ' -# % *' / -D@' ? J ' *G@ %* *@ > @-*' . ' E EG - 7% *G *' > @.-' J % *G@ D. 7% - ' d' / @ #% 4 4' . ' & > @% *G@' &7%*') E EG - ' AA ' TT / ' ' a ' E' ^ " aF (D ' 6G* . .*') - ' ' ' , ' : "-# E' QFQH ' G@ @' % -.*G -6' *.' @' # 7% *.' %7EE. %@' *G *' > @.-' J % ' . ' *G@' -7 > $@ ' . ' *G@' J @ / @' E. %* @%' G@ % > @-@%% ' . ' - > @' G. J @ / @ ' G % @#' D. -* A' *.' ' E .$ $ *A ' *.' G % ' #@-* D * . -' J *G' d' > . -' V@ . *@% e' . ' *G@' d' - - *@ e' G % % %%@ #@' -' *G@' J . B' ' 3 ') C 3 . 4' # -*' %@ A' %D $@#' *.' *' EE. A*7% 51 *E *' ' E ' M" ' @#' I $ D H' -# $A' .EG . - 7%) 8H ' JG. ' G. J W @/@ ' %* -6@ A' D. .7-#% G > ' J *G' &7#@ Y 57D / ' F 2 2 -# ' ' + J ' ' F ' 1 -') @ . -' 1 ' ' E ' Nb H ' -#' $A' % #. @' . ' @/ @' 53 ' I ' ' 1 ' ". ' D' ^H ') %@' 9 'C ' -' E ' QM ' 6G*< . .*' Z ' %' E ' QaFH ' G % @T* . # - A' #.7$ @ #@-* D * . -' %.' > @@*% 7%' -' ' %*' . ' *G@' J @ / @' E. %* @% .7-#' *' *G@' @-#' . ' ' D.#@T . ' *G@' I.7 ' .%E@ %) $ ' @6' ^ " "OH ' 6 /@-' $A' .*@ @ ' 5A -' *. > ' ' E ' QOa ' -.*@' FH ' -# -' %@7#.< . .*G@7% 5 3 ' E ' M b ' -.*@' ^FH ' G % %*<- > @#' 7*G. ' > B@%' ' %* ' 6 @ *@ ' D. -7% . -' $A' #@-* A -6' > @.-' *G@' D. 7% -' . ' .7 ' . #' -# *G@' %@D. -#' $ %G. E' . ' &@ 7% @ > ' J *G' G % *G@ ' @. E %') D ' / ' TT / ' ^ H ' -# @W 6 # -6' G > ' %' # @ @-*' E@ %. -' . > ' > . -' *G@' E. %* @ Y + @* J % < +. ' 2*' 2 -' ' F2 2' 2 -' +Z^ @# @E. % " F I ' @E. < F 2' 5 3 ' ? G@*G@ ' G@' J %*G@' % > @' ? *G' > . -' *G@' $. *G@ ' . ' G %*') 9 **' T ' bb ' 9 B' / ' MH ' #@E@-#%' 7E. -' *G@' / @J' * B@-' . ' *G@' @ ' - *7 @' . ' *G@' @ * . -%G E' *G7% #@% 6- *@#' 7%@$ 7% D. -D 7#@%' . > ' G % ' @E7*@#' 6@' *' *G@' * > @' . ' G % ' > *A #. > ' ^Q"' A@ %' -#' . > ' 9 A' *G@' J @' . ' G %' *G@' @. E %' $@ -6' > @-*' . -@#' -' *G@' .%E@ %' *G *' > @. -' J % . -@' . ' *G. %@' J G. ' % J' -# G@ #' G %*' 5 ' % ' MQH ' %G. E' 6G* . . *' @6 #% G %' 6@ % d' -' @T 66@ * . - e' -# % 766@ %*% *G *' $ % $@ -6' d' ' %. -' . ' @. E %' > @-* . -@#' -' *G@' / -6@ D ' @D. #% e' @ #% ' %*' . ' E D@' G % #@ *G' @ @ ' *G -' *G@' 6@-@ A' @D@ / @#' # *@' @-' -6@ . 7% A' @D@ / @#' # *@' @-' -6@ . 7% A' @/ #@% *G@' DG . - . 6 D ' # D7 *A' $A' *G@' GAE. W *G@% %' . ' ' %@D. -# > @. -' *G@' 6 @ *<6 -#%. -' . ' @. E %' JG. ' . DD7E @#' *G@' *G . -@' . '&@ 7% @ >' *@ ' &7# % *G@' %7DD@%%. ' *.' > @. -' *G@' %. -' . ' @. E %' -# %7 @ @#' > *A #. > ' *. J #%*G@' @-# . ' *G@' @ 6 -' . ' -' 5& -') 2 " -* E' aFF ' -. *@' M ' EE ' aNF ' ba " H ' G %' *@ ' > @. -' % ' D @ * . -' . ' @- -4% @ * @' $ -' JG. ' > A' $@ % @ A' # %D #@#' . > ' . 7 ' D. -% #@ * . - DD. # -6' *.' @6@% EE7%' > @. -' J % ' - - W > . 7% A' DG. %@-' *.' ' *G@' / D -*' %@@ . '&@ 7% @ >' . -' *G@' / . @-*' #@ *G' . '& > @% *G@' &-%*' '* W # * . -' E @%@ /@#' $A' E EG - 7% 5/' . ' *@ % 7% *G *' > @. -' J % -' @A@<J *-@%%' . ' G %B -% > *%

+, 4 . '". ' .-A% 7%'G@ # @#' 'Fb"' -#' J %' $7 @#' -' *G@' DG7 DG' . ' *' V. %' *G@' > J *A ' *' > # ') %%@> - ' , ' 1 " *' ' ^"M H _]

9 ')FH' $ %G.E' . ' #@%% ' %7DD@@#@#' > .*G@7%' 8 7 ' OF^' @' G #' E @/ .7% A' $@@-' -' %D@* D' *' @*G' G@#G- ' / -6' $@@-' DG.%@-' $ %G.E' G@ @ 7%@#' *.' DD@E*' *G@' . D@' $7*' J %' / . @-* A' # 66@# $@ . @' @. 6@' *G@' E * DG' -#' . D $ A' . # -@#' -' *G@' *G #' # A' G@ @#' *.' ' >.- %*@ A' -@ ' #@%% ' -# @/@-*7 A' *. B' @ 76@' -' ' >.7-* -' -@ ' >.% * ' JG@ @' G@' - %G@#' G % # A% -' %G.J -6' G.%E * *A' *.' J AW @ %') .-A%' : , "* E7#' %%@> -' ' &' 1 " * ' ^^^ H _]

9 ')OH') D7 -7%' ' Fa' Fb' OQ' $ ' 'E' ^M']' _& ']

9 ') H' -# 9 %' E @%$A*@ %' -#' >.-B% -' *G@' # .D@%@ . ' E >@ ' JG.' *..B' ' /@ A' -*@ @%*' -' G A%.%*.>4% G.@- D -' > %W % .-' G A%.%*.>' J *@%' *.' *G@> ' *G.76G' E@ %.- ' %* -6@ %'$@66 -6' *G@>' *.' *-@-#@ /.7 ' *.' F-# %.>@ %7 * $@ >@-' *.' #' &.G-' *G@' E @%$A*@' -' G %' > %% .- A' J. B') G A%' * bbH' @>.-* #@-* @%' >@.-' J *G' *G@' # %D E@ .' 9 D -' *G@' $$ *' .' ' 6@' >.- %W *@ A' * D@ *@%' -' E >@ ') G@.#' I * .* M(' @>.-*' (#4* .. -'*.>' T ' E' M"a H _ ']

9 ')NH' .-@' .' *G@' . 6 - ' @ #@ %' .' *G@ 9@%% -' .' -DG *@' E *A') G@.#. @*' ') ' */' ^^H' H- $ G' _ ' ']

9 ')^"H'D @#' ' '%. * A'D.>W >@>. *@#$A' G@.#. @*' <JG.%@ >.*G@' G #' @W D@ /@#' G % $@-@# D*.-' -#' D 7 -*@#' G@' %.-' J *G' *G@' > /@ .7% %*. A' . ' G %' @' -#' > < D. .7% E. J@ %' %' %*' E D@' . ' @* @>@-*' J % ' D @' -' *G@' >.7-* -' % #@' JG@-D@' G@ J %# /@-'$A' *G@' D . J#%' JG.' J@ @' ** D*@#' $A' *G@' >@ . ' G % > D@%' @' *G@-' @%* $ %G@#@ G >%@ '.-' 9.7-*' > -7%' G % @* @' *' G@' G #' *.' @ /@' . ' *G@' % >@ D 7%@' @E -6' ? *G' ' -7>$@' . ' # %D E@%' *.' 9.7-*' - ' JG@ @' G@ $7 *' *J.'@%* $ %G>@-*% . ' G % . J@ %' JG.>' G@' -%* 7D*@# -' *G@' @ 6.7% -# %D@* D' @' * ' G % #@D@ %@' G@.# @*' @ *@%' %@/@ ' . ' *G@' > D@% %D $@# *.' G > ') G@.#' (- ' (' D' / H' _ ']

! 9 ')^^H' -' * -' >.-B' -#' ' @-#' . ' %% -' JG@-' -' 6AE*' @ -6' $@' *.' %7EE. *' G >%@ ' .- A' $A' * -%D $ -6' * -' > -7%D E*%' B-.J -6' -.' .*G@ ' *' -# $@ -6' .- D 7 -*@# J *G' @@B'*G@' . # - A' -67 6@' . ' 6AE*' G@' J %' $A' ' DG * $@' #@/ D@' . ' .-@' . '*G@ ' >7 - %G@#' J *G' @>E .A>@-*' -' G %' .J -' -@' JG@-' .7*. ' J. B') %% -' 8"- ' / ' MNH' @>.-*5; ' ^Fa H %766@%*%*G *'G@' > 6G*'G </@ $@@-'*G@' %. * A' >.-' ' % A -6' . ' JG.>' %' @W D. #@# $A' .@>@-') .*@ @ ' (4 ' : ') 3. ' ' F^bH' _ ']

9 ')^QH' ' .' M <aF" ' & -' b' (*' (4' @E*' ^' %' (" ' @' J %' *G@' %*' . ' '%7DD@%% .-'. 'E '% -*%'%.>@JG *' B@ *G@' @-D .%@#' -DG. *@%' . ' *G@' @ A' @ * D' G7 DG' @TD@E*' *G *' *G@' **@' J@ @' @-D .%@#' -' 'D@ ' *' *G@' @/@' . ' *G@' @ *G' *G@' . >@' J@ @' @-D .%@#' -' '$.T' . ' E -6' *' ' G@ 6G*' / A -6 . >' *@-' *.' % T*A' *@*' -' D*' A>@.-' J % G ><%@ ' DD. # -6' *.' G@.#. @*' . 6 - A' -' @-D .%@#' -DG. *@' -#' .- A' %@#' G % D@ ' *.' /. #' *G@' G.-.7 % E #' *.' G >')D ' @@/@%' .-' DG7 DG' . ' *' . -.76G' E' <^^' ? *G' / 6 ' (') ' Q^H' G@' %G .-' G.J@/@ ' E # A' %E @ #' @/@-' *.' *G@' %@D*%' @E *@#' .>' *G@ G7 DG' % J@' @ -' .>' &. --@%' 9.%@G7%' A ' *DTT T (D ' @ ' T ' O"^' *G *' *G@' 9 .-.EGA% *@%' . ' F*G' D@-*7 A' G #' E ' % -*%' % J@ ' % *G@' . *G.#.T' .>@* >@%' $.*G' E * @%' G #' .EE.% * .-' *A @%' -' *G@' % >@' # %* D*' G@' D.>>.-' #@' $.7*' *G@' E ' % -*%' *G@' # *G@A' %*..#' $ -D -6' *G@>%@ /@%' *' %7DG' ' # 22A' @ @/ * .-' J *G.7*' -A' %7EE. *' % 7 *@' > %* B@-' / 6 7%*@ %'7% >@.-4%E 'J %.- A'*G @@' @@*' -' D D7> @ @-D@' *' *G@' *.E' JG DG' J.7 ' #' $ @ A' . #' %* -# -6' 6 .7-#' %%@> -' G % #@E D*@#' >@.-4% D. 7>-' -' G % @' D ' *G@' % -*' J *G' ' -6' . ' B -#' . ' J..#@-' E7 E *' *' *G@'%7>> *' . >@' %7DG' %* 7D*7 @' >7%*' G /@' %*..#' *G@ @' -.*' . - A' *.' E @/@-*' G % ' $7*' %.' *.' @- $@' G >' *.' J *@' *G.%@ @E %* @% G@ @-*' $. #D %*' *.' @>E@ . %' $ %G.E%' -# D.7-D %' .-' ' E @%% -6' 7@%* .-% ' >@.-' J %' $. -' *' % -' ' 6@' .-'*G@' $. #@ %' . ' D ' -#' A ' *' -' @ A' E@ .#' . ' G % @' EE @-*' A' ' JG@-' $.7*' % T*@@' G@' J *G' G % $.*G@ ' @>$ D@#' *G@' >.- %* D' @' -#' . -@#' ' >.- %*@ A' JG@ @' G@' D @ *@#' ' # %*7 $ -D@' $A' *G@' @TD@%% /@' DG D*@' . ' G % 7%*@ * @%' %.>@' . ' *G@>' -#@@#' % #@%D $@#' $A' G@.#. @*' . ' ' /@ A' # %67*' -6' DG D*@' @' #76' ' * @-DG' -' *G@' 6 #@-' -# $7 @#' G >%@ ' -' *' 7E' *.' G % G@ #' #7 -6' ' JG. @'%7>>@ ' @' E %%@#' . *A' # A%' -' '# B' D /@' @' * @#' ' 6 # @' .7-#' G >' 6 -%G@# J *G' %G E' 6. #% -#' E DB%' J G DG' # @ J' $ . .#' G@%@' E D* D@%' - *7 A'%@@>@#' *.' G %' $ @*G @-' ' @E . DG' 6 -%*' *G@ ' . J -' @ % @ ' @' G@A' *G@ @ . @' *@' $@ -6' J *G' G >' . ' - -@ /@ %' #@% @#' G %' @TE7 % . -' G@ D-E. -' G@' > #@' % J A' *.' -.*G@ ' >.- %*@ A' 7 @#' $A' -' $$ *' - >@#' 9 %' JG@ @' G@' % >E A' %B@#' . ' D@ ' JG@ @' G@' > 6G*' E %%' @-*' $A' G >%@ ' ' >.-B' - >@#' %%7%' $7 *' 7E' *G@' #.. ' . ' G %' D@ ' G / -6' E @/ .7% A' E D@#' *G@ @' % T' . /@%' #' '/@%%@ ' 7 ' . ' J *@ ' *' *G@' @-#' . ' @-*' %7% .E@-@#' *G@' D@ ' -#' .7-#' G >' .-' G %' B-@@%' *G@' ..#' -# J *@ ' $@ -6' ' 7-*.7DG@#' @' @%* $ %G@#' G >%@ ' $.7*' *' @ 'a^M' -' ' D@ ' -@ ' -* .DG' JG@ @' G@ %*' %@ * @%' JG.' . >@#' ' %.D @*A' D @#' *G@' 9 -# ' 8 .>' a^M<aQM' >@.-' %E@-*' G %' * >@' -' -' @-D .%@#' D@ ' -' aQM' G@' $7 *' ' . J' E ' ?G DG' G@ 6 #7 A' %@#' * ' -' 8 7 ' aM"' G@' ** -@#' *G@' G@ 6G*' . *A' D7$ *%' JG@ @' J *G' G % -@DB' > - D @#' $A' -' .-' D@ ' G@ %E@-*' *G@' %*' *G@ *A' A@ %' G % @' @-6 6@#' -' E@ E@*7 ' #. * .-%' % /@ JG@-' G@ D.-#@%D@-#@#' *.' G@%*. J' G % #/ D@' $.7*' >7-# -@' > **@ %' %' @T* . # - A' @' > #@' 6 @ *' >E @%% .-(6@' -7>$@ %' . ' $ -%' >@- -%' -#' .*G@ ' E 6 -% J@ @' D.-/@ *@# $A' G > ' JG @' *G@' @>E@ . %' -# $%G.E% -# E 6 >%' .>' *G@' >.%*' # %* -*' -#%' @/@-' E -' -#' * -' D.-%7 *@#' G >' >.%* @/@ @-* A' ' D.-*@>E. A' $ .6 EG@' *@ %' 7% *G *' G@' J %' .-D@' %@ 2@#' J *G' -' -@%% J, .,' %*@#' - -@ >.-*G%' -# *G @ *@-@# G % # %%. 7W * .-' G@' @>E@ . ' G@.#.% 7% J .*@' ' @**@ '*.' G > ' -# %@-*' *G @@' $ %G.E%' *.' E A' G >' *.' #@%D@-#' . ' '* >@' .>'G %' E '%*' -#' . @ @# *G@

F ! " " $ # ' 2 & $ " $ # ' 2 $

! / D@%' F' G %' . J -' EGA% D -' *.' G@ ' G > ' > @. -' !D@ /@#' *G@' $ %G.E%' J *G' @/@ A' > B' ` 'G. - . 7 '$7*' @E @#' *.' *G@'@ > E@ . ' -' ' @**@ ' JG D -'G@' 6 /@' G E' -# G %' % %*@ % %. > @ /@ A' E -' #/ D@' $. 7*' *G@' D. -#7D*' . ' *G@ ' 6./@ -'` > @ -*' @ @ 7%@#' G. J @/@ ' *E' g!7* G %' D. 7 > - ' % A -6' *. '*G@' $ %G.E% gggM.# B - . ?% JG *' J % > A' -*@ -* . -' JG@ -' @ > $ D -6' *G % * *@ . ' @ ' @ J ' -. *' E@ > *' > @ ' % ^ G.E@ ' *. ' -@@# G7 > -' @ > @# @%' @'G %G > %@ ' *G@' E. J @ ' *. ' D7 @' > @ JG@ -' . ' J e' E' E %%@# *G@' JG. @' . ' *G@' . . J -6' @ -*' J *G. 7*' . .#' -#' . -' *G@' *G *A< @ 6G*G' # A' . 7 -#' *G@ 7 D@ ' -'*G@' . .*' . > ' JG DG' G@' J % %7 @ -6' E@ @D* A' G@ @#' / 6 7% *@ %' ' %*. A' JG DG' ' .*G@ ' $. 6 EG@ %' G /@ . > **@#' -# JG DG' %G. J %*G *' G@' J % *G@' %*' . '*G@' E ' % -*%' -# *G *' G %' E D* D@' J %' -' --. / *. -'` ! ' ?G@ -' > @. -' * B*' -6@ ' 7E. -' @ *G '*G *' D * 2@ -' -' *G@' @%G' . ' *G@' @ /@ - A' &@ 7% @ > ' G # #@/ %@#' G %' %* -6@' -# G *G@ *' A' ' -B - . J -' J B' *G@`' -G $ * -*% . ' *G@ G. A' #@%@ *' !E %7 > $ A' *G@' - -H'%@ -*' 'E@ %. -'*. ' G > ' DG 6@#' J *G' -' - 7 - D* . -' *. ' @ -#@ ' ' @ %. -' . '*G %' % -67 ' D7 ! . > ' JGA' $ -#. - -6' *G@' $@ *@ -' E *G' JG DG' *G@' % -*% G # * .###@ -' G@' %' E7 %7 -6' -. *G@ ' *. 6@*G@ ' 7 - B - . J -' *. ' > -B -#(' -# 7 *G@ ' *G *' G@' %G. 7 # D. > @' -# * /@ ' *G@' . # . ' *G@' @ @D*' *G@ `%' G@A' *' *G@' % >@* > @' 6 /@' . #@ %' *G *' ' G@' %G 7 # > - @%*' ' E@ @D*' @ # -@%% *. ' D. > @' #. J -' $@ *A' %G. 7 #' $@ 6 /@ -' G > ' *. ' . J ' . 7 *' *G@' D. 7 %@' G@' G # DG. %@ - ' - %> 7DG' %' G %' D. > E -D@' J . 7 #' $@' %7 D@ -*' E . . '*G *' G@' J %' E@ %@/@ -6' 7 -#@ ' / -@' 67 # -D@ ' $7*' *G *' G@' %G. 7 #' G@' # 66@#' #. J -' $A' . D@' -' D %@' G@' %G. 7 # > - @%*' @E76 - D@ . ' $@' %J A@#' $A' %@ <J ' -# ! %@ ' *. ' $@' 67 #@#' >E D * A' $A' *G ! ' -W 7 - D* . - ' ?G@ -' *G@' E@ %. -' *G7%#@E7*@#' 9 > @' -# --. 7 - D@#' *G@' D. > > -# E ' *G@' I *G@ %' -# >@D - ' -' D$@# @ - D@' *D' *G@' - 7 - D* . - ' > > @# *@ A' E7*' . -@' . .*' . J #' *G@ ' > @%%@ - 6@ ' #@D @#' G >' @@' *. ' 7 G ' G %. J - ' D. 7 %@ ' % A - 6' @' %*. 7*' -# E A' *G@' > -(*G@' E. %*' JG DG' *G. -' $7%*' DG. %@ -' % . >' .# e' >@. -' ? % *G@' . $@D*' . ' #@@E@%*' @/@ - D@' ' *G . 76G' @' G@' - @ J %' . 'G %' EE . DG - 6' #@ *G' D 7%@#' *G@ @W . @' 6 @ *** @TD * ! @ - ' @ *' g! . J #%' %%@ > $ @# -' &7 A' abN . 7 - #' $ %' E ' *. ' @D@ /@' G %' %*' J . #%' -' 767%*' QN*G' G@' J % %@ 2@#' J *G' ' > . * ' -@%%' -# G@ # @#' @E*' Q - #' abN ` %' $. #A' J % * - %E. *@#' J *G' 6 @ *' E. > E' *. ' - * . DG ' **@ - #@#' $A' ' * -' . ' $ %G. E%' -# D @ 6A ' -# 67 #@#' $A' *G@' * . . E%' 7 - #@ ' *' $A *7%' D. > > -#@ ' . ' *G@' . D@%' . ' *G@' %*' G@' @ > E@ . ' @. ' J %G@#' *. ' $ -6' *' *. ' -%* - W * - . E @ ' -# %@ - #' @**@ %' *E' *G@' $ %GEE' . ' - * . DG ' #@ > -# - 6' * ' G@' E@. E@' . ' -* . DG ' E *@. 7 % A' @ > - #@#' *G@ @ > E@ . ' d ' I . % > 7DG' % . 7 ' D *A' %' J *G. 7*' J % ' . ' J@' G /@' $@@ -' / % *@#' -' J *G' $A' *G@ ' ' J@' $. 76G*' G *G@ ' *G@' % D @#' $. #A' *. ' $@' . 7 ' J ' -# $7 J Be (' -# D. - %@ 7@ - * A' J@ @' E@ > **@#' *. ' @* -' *G@' D. / @*@#' @ D%' JG DG' G. J@ ' @ ## - . -* / ' *. ' E . *@D*' *G@' D *A' 6 - %*' D E*7 @' $A' *G@' @ % - %' H' = ' ' . ' @ % ' . ' ' E ' aFM] > @. -' J . *@' > - A' @E %* @%' . -' D7 @ -* @DD @% W %* D ' > **@ %' G@' %7$ @D*%' . ' *G@' . . J -6' @' B - . J - 1') ^H' A 6 7%' @@*' $' ' D E' ^M' > @ -* . -%' -' @E %* @' ## @%%@# $A' G >' *. ' *G@ @ > E@ . ' G@. #. % 7%' 6 - %*' @%*. -6' *. ' *G@ @ J% *G@' %A - 6.67@%' . ' JG DG' *G@A' G # $@@ -' #@E /@#' *' @ @D*7 A' -D *@#' *G@' @ > E@ . ' *. -*. @ -*' D. 7 #%@%' @' J *G# @ J' *G@' D. - D@%% . - ' -# # % > %%@# *G@' . D ' JG. ' G # #/ %@#' *')Q H' / 6 7%' =' ^" ' > @ -* . -%' -' @E %* @' #^` # @%%@# *. ' @. ' . -' $@G ' . ' *G@' D. 7 - D ' . ' G ' D@#. -' @ -# 6 -%*' *G@' . # - * . -' . ' > . *G@ 7%' @ 7 7%') MH' / 6 7%') ^' D H' 6 / @%@T* D*%' . > ' -. *G@ ' @E %* @' ## @%%@# *. ' % ' . ' -* . DG' . -' *G@ > @ *. E D ') a H' -' @E %* @' *. ' *G@' @ > E @%' 7#. D ' . -' *G@' % > @) D@EG ' 2/ ' ^MH ' $A' J G DG' %G@' J % D. - / @ *@#' . > ' 7*ADG -' @ . ') b H' 7 . 6 7%' . ' @T -# 4 ' > @ -* . -%' G %' E . @%% . -' . '*G@' *G. D' G *G ' J G DG' /@' D. - @D*7 @%' *. ' G /@' $@@ -' #@ -* D ' J *G' E %*' Q ' 7*' %7E ' D ' A, ' , @' D. #' QM" ' @% #@%' *G@%@ ' *G@ @' %' @T* -*' ' * -' /@ % . -' . ' ' %@ > . -' 3 ' (-- 3C ' "3 # J G DG' -' *G@' $. *G ' * ' %' 7%7 A' %D $@#' *. ' . 7 ' > @. -' > $@D 7%' . -' *G@' 7*G. *A' . ' ' 9 ' -' *G@' > E@ ' $ A' *' @ - - ' %D $@%' *' *. ' > @. -' . ' 9 @%. E. * > ' D ' > $@D ' + 4 4 " * 3 ' ' @% @ ' /. ' ' $ ' ' D. ' ^ ' ' @#' + . ' / 6 7%')*' ^SH' #@%D $@%' *G@' EE@ -D@' . ' > @. -4!' @ D%' - ' G % * > @H ! %. ') D E ' ^aH' / % *' G@' E # *. ' *G@' > . - %*@ A' -# E ' . ' > @. - ' G@' E ' J %' *G@ -' @ - D . %@#' -' ' DG7 DG ' J G DG' -. ' J . > -' J %' @ / @ ' . J@#' *. ' @ - *@ ' -# J G@ @' %7E@ - *7 ' > - @%* *. - %' J@ @' . *@ -' %@ - D 7# - 6' ' 6@' $ -*' %* ' %G. . * -6' . - 6' $ 7%* #@' -# %. ' @%@ > $ -D@' . ' *G@' % -*!%' D@ ** - 6' $. 7*' G@ @' -# *G@ @ ' J *G' ' . - 6' $@ #' -# J@ -6' ' * ' %' -' @`' G@%@ > - @%* * @ > %' B@' *G@' 7@ ! D . -' E ' @' $ . .# ' . ' *' & -7 7%' J@ @' ' /. 7DG% @#' . -' *G@' % -*!%' D. > > @ > . * . -' # A' G@' E@ % -*%' . ' *G@' - 6G$. 7 G. .# 7%@#' *. ' # -D@' .7 -# *G@' E ' -# D. > E %%' *' $. 7*' J *G' *G@ ' $@ %*%' . ' $7 #@7*' . ' @ - %7 @ 6. .#' 7D@' G@ %* *@ > @ - *%' . ' / 6 7%G /@ $@@ -' . ' *@ 7 A' /@ @#' .7 -*# #@ /. 67@' -' G %' ' + " 1 ' *' ' E ' ^a^<^ba ' %' ^ Fb<OO ' 6 /@%' /@ A' 7 ' DD. 7 -*' . ' *G@' E @%@ -*' %* *@' . ' *G@' D 7 g ! G @%@D $@#' $A' / 6 7%' -# G %%G. J -' *%' > -7*@' DD7 ` DA' @' G %#@ -* @#' *G@' @ > -%' . ' *G@' /@ A' E .DD7E @#' $A' *G@' %' -*' G@' E *@%' ^MNR<^b"' 6 /@' 7 '#@* %' . ' *$. ' $7 # - 6%' -' *G@ > ' G@' # %`' D. /@ @#' . -@' . ' *G@' *G @@' @T > E @%' . ' E -*@#' > 7 ' #@D. * . -%' .7 -#' -' *G@' > . -7 > @ -*%!' . ' @ -* ' A ' D ' E *@' ^b^ ' *' %' *G@' . - A' . -@' JG DG' G@' .7 -#' -' *G@' -*@ . ' F ' $7 #W -6%' G@' . > ' . ' *G@' . - > @ -*%' -# *G@' DG. D@' . ' D. . 7 %' @ #@ /@#' . > ' -D @ -*' *' %' %. ' *G@' %A%*@ > ' . ' DG *@D*7 @' G@' D. 7 %' 7%@#' @' @#' 5 @@ -' $ DB' -# JG *@' G@' 7 -%' %' @' . 67a' *@ %' 7%' @' %* ' D @#' *' ! @ > ! -') *$@' . 7%@' . ' > . -H' G@' 7 -%' . ' *G@' D. -/@ -*' -' JG DG' G@' J %' @D@ /@#' *@ ' G@' J %' @TE@ @#' . > ' G %' %*' $. #@' > A' %* ' @T %*' -' *$@' / 6@' %* ' D @#' @ ' @ > 4 > ') . -/@ -*' . ' > . -H' *' *G@' . -' . ' *$@' G ' -' JG DG' *G@' DG7 DG' % % *7 *@#') D ' @' . 67 ! ' E ' ^Qb ' E *@%' ^" `^^aH ' G@' 7 -%' *@%* A' *. ' *G@' E. E7 *A' . ' *$@' % -*!%' D. -/@ -*' % ' E D@' . ' E 6 > 6@' %. . -' *@ ' G %# @ *G' G7%' -' *G@ / 6@' *G@ @' %* ' @T %*' *G@' @ > -% . ' ' E7$ D' 67@%*<G. 7%@' J *G' -' -%D E* . -' *@%* A -6' *G *' *' J % - %G@#' . -' &7 A' Q -# aON ' 7*% #@' *G@' / 6@' @' *G@ 7 -%' . ' '* 7 > EG ' DG' . /@ ' *G@' . ! ' JG DG' @#' 7E' *. ' *G@' DG7 DG' . ' *' >@. -' @' .67a' %% 6 -%' *G@' D . %@' . ' *G@' b*G' . T* ' *G@' $@W 6 - - -6' . ' *G@' F G' D@ -*7 A' %' *G@' # *@' . ' *G@' @ @D*G > ' . ' *G@' DG7 DG' -# DG' ' ? *G' *G@' DD. 7 - !' @' .67@' -# / 6 7%' > A' G@D. > `

D @# $ @ *G *' *G@' > @' -# @> @' 7E @ > @' E -D E @ ' %G. 7 # . - A' > B@' *G@ ' %*' EE@ <' '
D@' -' *G@' J . #' *' < *@ %* 6@' -' *%' G %*. A =5
. J' ' > . -' G # $@@-' @ A' *G@' - / @ - *. ' . '
G@ -.% D' > A*G%' *' %' - .*' D @# $ @' *G *' *G@A'
%G. 7 # E %% -*. '%. ' > -A' %A%*@ > %' J G DG' # #' - .*'
D @' *. ' @* -' -A' > @ > . A' . ' G %' - > @ ' -' *G@'
.*G@ ' G -# ' *G % > A*G. .6A' G # $@@-' -'
> . -4%* > @ #A' D7 @ -*' *' %' -*@ 6 $ @'
*G *' G@ > 6G*' > B@ 7%@ . ' *' -'. #@ ' *. ' 7%* A'
*. ' G % # %D E @% G % @ * . -%' J *G' ' @ -'
J . > -' G@ G # $7*' @E@ *@#' *G@ @TE@ @ - D@'
. ' *G@ -. %* D' .EG Y G #' @ -' -#' $@@-'
@ -* -6 @# > . -6' $ %@ ' - *7 @%(' -# G@' G #
E A@#' *G@ E *' . ' *G@' @#@@ > @ ' -#' %@*' G@ '
@@' *' %@@ >% E . $ $ @ ' *G@ @ . @ ' *G *' *G@'
> . -' #@%D $@#' $A' &7%* -' J %' -. *' %' G@'
%7EE. %@#' *G@ *G@ ' . ' -. %* D % > ' $7*' G #' . 7 -#'
*' *G@ * > @ . ' G % *@ DG -6' ' -. %* D' %A%*@ > '
@ #A'#@/@ . E@#' *' . . J %' *G@ - ' *G *' &7%* -4%
> . -' D. 7 #' -. *' $@' #@ -* D ' J *G' *G@' D. -W
*@ > E. A' . '*G@' E. %* @%(' -#' *G@' - > @' > . -'
% %. ' D. > > . -' ' . -@ ' *G *' *G@' %7EE. % * . -' . '*J . '
> . -% E @%@ -*% - . ' # D7 *A' *' > 7%*' $@'
@ > @ > $@ @#' *G *' *G@' > . -' . ' *G@' D*%' %' '
D@ -*7 A' . #@ ' *G -' &7%* - (-#' %. ' *' %' B@ A' *. '
G /@ $@@-' ' *@ ' E@ %. - 6@' D. - D@ - -6' JG. %@'
$ *GE D@' -#' JG. %@' @ *. -%' J *G' *G@' . *G@ '
%@T' * # *. -% J @ @' %* ' @%G' -' &7%* - 4%* > @
*' > A' $@ ##@#' *G *' &7%* -4% > . -' EE@ %' *. '
G /@ D @#' G % #. D* -@' . ' * -% > 6 * . -' . '
%. 7 %*. ' *G@' E. -*' . ' E @*@ -# - 6' *G *' *' J %' G@'
G > %@ ' JG. ' G # EE@ @#' % &@%7%' . ' 2 @*G '
7DG' E @*@ - % . -' J . 7 #' $@' %D D@ A' -*@ 6 $ @'
7 - @%% *G % > . -' G #' $@@ -' $. -' *@ ' . 7 ' . #4%
#@ *G' ?' @D. > @' *G@ - '*. ' *G@' D. - D 7% . -' *G *' *G@'
> . -' #@%D $@#' $A' &7%* -' J %' G % @ #@ ' . - A' $A'
'6@ - @ * . -(' *G *' G@' J %' -. %* D' *@ DG@ ' J G. '
G # 6 - @#' %. > @ . J @ %' *' > (' -#' *G *'
&7%* -' %G A' #@ - *' @#' G > ' J *G' *G@' > 6 D -'
*. #' . ' -' *G@ D*%' . ' *G@' E. %* @%' 9 @ - *. -'
G % $@@-' > #@) . ' ' E ' "H' . ' 7 4% %. > @W
JG *' . D@#' D. - @D*7 @ ')' + , - . , ' : " - -*E ' M" H'
*G *' &7%* -' > A' E. %% $ A' G /@' > #@' - . *G@ '
D. - 7% . -' -#' -' G %' @E @%@ - * * . -' . ' *G@'
G. - . 7 ' -' JG DG' *G@' > * -%' 6@ - @ A' G@ #'
> . -' > A' G /@' $@@-' > % @#' $A' *G@' D7 *'
G@ @ E #. ' *G@' G. @ - D -' %7 - -#' > . . -'
#@ * @%(*G@' - > @' > . -' G / -6' ' D. > > . -'
. .*' J *G' -# J@ <! J ' EE@ -6' -' *G@
@ > @ - -* - @ " "- ' -%*@ #' . ' @ @ - ' %
*G@' - > @' . ' > . -4% D. -%. *' 7*' D@ * -' *' %'
*G *' &7%* -' T ' ^Q "H' D > %' D @# *' . ' G %'
. J -' -#@E@ - #@ - D@' -' @ @D* - 6' *G@' E @*@ - % . - %'
. ' > . -' > * -' *G. 76G' G. ' J %
@ - @7%' 7 *G@ ' %* *@%' *G *' > . -' * 76G *'
*G *' *G@ &@J %G' E . EG@D @%' J @ @' - %E @#' $A' *G@'
D @ *. ' - 6@ %(' *G@ @ . @ ' *G. %@' JG. ' G # @-' -@@#' - . *' **@ - #' *G@ > ' $7 *'
@@ A' #. ' JG *' *G@A' J . 7 #(' . ' *G *' > @ - ' %G. 7 #'
$@' % / @# DD. # - 6' *. ' G % 6 D@' -#' - . *' DD. ##W
-6' *. ' 7%*' J . B%' I . ' D* - . -' J @ @' 7%*' - @ - @7%' *' G #'
$A' -A' -* - % D' 7 *A' . '*G@ ' . J - ' $7*' $A' *G@'
DD #@ - *' . ' *G@ ' $@ - 6' . #@ @#' $A' *G@%@' D @ *. '
- 6@ %' JG. ' G # > @ @ A' J %G@#' *. ' @ - % /@' *G. %@'
JG. ' G@ #' %G@ ' 7*' G@' E . > %@#' *G@ > ' *G@'
J . #' %G. 7 #' $@# %%. '/@#' - #' *G *' G. %@' JG. ' J @ @'
G %' . J - ' %G. 7 #' $@' @#@@ > @#' -#' DD. # - 6 A'
G % E @%*%' @ - @7%' *@ %' 7%' @#' %D / . 7%' /@%'
7%@#' > 6 ' -# -D - *' . - %' > #@' EG * @%' G #'
> ' %E *%' $A' JG. %@' #' *G@A' J @ @' $ @' *. '
*. 7$ @' J *G' # @ > %' *G. %@' JG. > ' *G@A' J . 7 #
G@A' G # > 6@%' . ' > . -' -# @ @ -' -' *G@'
. > %@ @%E@D* / @ A' . '&7E *@ ' -# 9 - @ /
' @ > -%. ' @ - 7 @' JG@*G@ ' *G@ @' %' - AW
*G -6' @ %@' -' *G@' @ A' - . * D@%' . ' > . -' JG DG'
> A' @ %. - $ A' $@ $@ @/@#* . ' G /@' $@@-' #@ /@#
. > ' &7%* - ' G@' @ > @ - * - @' JG * - 6%' J ' $@
D. - % #@ @#' %@E *@ A' G@' %@D* . -' . -' > . -' -'
G@' C "' ' ' ' - - $A' EE. A*7%'
/ #@%' *%@ ' -*. ' *J ' E *%(' *G@' 6@ ' E. * . -'
%' . 7 - #@#' . -' ' J . B' %D $@#' *. ' > . -' D @#'
G@' ; @ ' D <$ - JG DG`` J@' #. ' - . *' G@ ' . '
*G . 76G' -A' . *G@ ' %. 7 D@' *G -' EE. A*7%'
G %' J . B' > 7%*' @D@ / @' ' %@E *@' # %D7%% . -'
7*' *G@' *D@ ' . -' > . -' D. - D 7#@% J *G' '
%@D* . -' *G@' 6 @ *@ ' E *' . ' JG DG' %' -' %7DG'
/@ $ ' 6 @@ > @ - *' J *G' @ - @7%' %' J . 7 #' @ #'
7%' *. ' D. - D 7#@' *G *' EE. A*7%' J %' % > E A'
* - %D $ - 6' @ - @7%' ' *' J @ @' - . *' . ' / W
* . - %' -# ## *. - %' JG DG' D -' $@ @TE -@#' . -'
*G@' %7EE. % * . -' *G *' EE. A*7%' %' # J -6'
@D* A' . > ' *G@ %. 7 D@' 7%@#' $A' @ - @7%' / 2'
G@' - <G@ @* D ' * @ * %@' . ' &7%* - ' -' D. -W
- @D* . -' J *G' *G % %@D* . -' > 7%*' $@ D. - % #@ @#' *G@'
* @ *> @ - *' . ' > . -' -' *G@' . %*' @ @ ' * @ * %@' . '
EE. A*7% ' JG DG' > A' $@ D. - @D*7 A' 6 *G@ @#'
. > ' *G@' - %@' > #@' . ' *' $A' %@7#. < @ *7 - '
G %*@ ' -# E EG - 7%)%@@' . ' ' E ' NMH '
G@' %@D* . -' -' *G@' %*' . '*G@%@' 7*G. * @%' ###%
- . *G - 6' *. '*G@' DD. 7 - *' . ' @ - @7%P @TD@E*' *G *'
% @ #A' > @ - * . -@#' *' 6 / @%' *G@' - > @' E @ - <'
* ' *. ' *G@' $@ - 6' JG. > ' > . -' #@%D@ - #@#' *. '
@#@@ > ' @* J @@ - ' G %*@ ' -# E EG - 7%
*G@ @' @' %@ / @ ' / @ $ ' D. - D #@ - D@%' JG DG'
. #' E . . ' *G *' *G@A' @' # J -6' . > ' '
D. > > . -' %. 7 D@' G@%@ @' *. ' $@' . 7 - #' -' *G@'
#@%D E*. -' 6 / @ -' $A' $. *G' . ' *G@' E %%. -' -#
@ . 7% @%' *G *' @ @ -' @TD *@#' > . -6' *G@' D @ *. '
- 6@ %(' -' JG *' %' *. #' $A' $. *G' . ' @ @ - 4%
@TE@D* * . -' . ' ' #@ / @ @ ' d' TE@D* $ *' / <'
7@ > ' > ' #' @%*' 9 6' E% 7%' > . - % E @<'
%@ -* > ') G H' . - ' ,' E. * @ & '
" 2 ') E > H(' -#' > ' *G@ ' D. > > . -' @E. *'
*G *' *G@' . -' J . . #@ - ' G. %@' *AE @#' *G@'
6 - . -D@' . '*G@' - * @ > %' d' E@ ' @6. > ' %%@ *'
7 . #' ' > DG - ' 6 - . -* ' @ *' 7 - /@ > **>'
6@ - * 7 > e') G H' , ' - ' 1 2'
4 2' a' Y -' D I > 7' ' ' 1 D

*G % D. > > . -' > **@' % . > E @# J *G'
G@' %@D . -' -' *G@' ' *G@' GAE. *G@% % %
7 A' D. - > @#' *G *' EE. A*7% J % *G@ %. 7 D@
. > ' JG DG' E EG - 7% -# G %*@' # @ J '
EE. A*7% %E@ B% *' @ - 6*G' G . ' *G@' 7%@ > #@
$A' > . -' . ' *G@ G@ *G@ -' E. @*% ' . ' *G@' %*. A' . '
@ @ -' -# G@ ' *. @G' -# *G@' . -' G. %@(' -#
G@' -#% -' *G@' . -' J ' @TD *@#' $A' *G@ $@ 7*A'
. ' @ @ - ' ' @E @%@ - * * . -' . ' *G@' D. - D*' %@#
> . -6' *G@ D @ *. ' -6@ % $A' *G@ #@%D@ - *' > . -6'
*G@ > ' . EG ' EE. A*7% 6 / @%' ' 7 @ '
DD. 7 - *' *G - ' @ - @7%' . ' *G@' > > . ' *@ DG -6'
. ' *G@' > . - -% ' DD. # - 6' *. ' *G@ @E @%@ - * W
* . -' . ' E EG - 7%' ?@ -# - ' *G@ %A%*@ > ' . '
> . -' > . %*' @ / @ A' @ *7 @' -# @ / @ - ' *G@ *@ W
> - . 6A' . ' *G@' D. > > . -' - . %* D' > A*G. . 6A'
@E . #7D@#% . ' @T D* A' %@ / @ - ' *. ' %766@%*' #. 7$*
JG@*G@ ' E EG - 7%. ' G %' 7*G. *A' G % - *
> T@# 7E' J *G' G % DD. 7 - *' . ' *G@' > . - %
%. > @' *G - 6%' $@ . - 6 - 6' *. ' . *G@ ' %@D*%' ? *G
@%E@D*' *. ' . - @ *G - 6' - . *' . 7 - #' - ' *G@' ' '
> . - ' J@' * B@ *G@ . EE. *7 - *A' . ' > B - 6' '
@ > B' . > **@#' - ' *G@' * D @ ' / 2 ' *G *'
G@' 6AE - ' d' . . B' . ' *G@' @ # e' *@ DG@% - % *.

@D.6 2%' % ' @ * !@ !D7 ' *.' 6AE* -' -.%* D %> ' *G@ -%* 7D* . -' . ' *G@ # %D E @ -' . > 7 @' *.' $@' 7%@# $A' *G@ %.7 ' *@ ' #@ *G' -' . #@ '*.' .$* -' 'E %% 6@ . >' *G@' 7 @ %' . ' *G@' # @ @-*' @6 .-% JG DG' *' >7%*' * /@ %@' .' @*7 -' *.' E EG - 7% ' -.* D@ >7%*' $@' * B@-' . ' *' @> B $ @' @ *7 @ -' G %' DD.7-*' / 2' *G *' G@' *J D@' @E. *% *G@' #.D* -@' . ' >.-' -' *G@' %*' E@ %.-' >.-' % -* .#7D@#' % A -6 'd' I . ' @ DG' G@ /@-' ' J %* -% 67 @#' -*.' *G@' . >' . ' *G@' #J@ @ %' -' *G *' G@ /@-' *G *' *. 6G*' @%D E@ *G@' -.* D@' . ' *G@' -6@ D' E. J@ %' -# > 6G*' #@%D@-#' .-' *G@' --.@ ' JG.' % %.' D @#' .7- B.% -# . A' E *' $A' JG.>' ' D @ *@#' *G@' -6@ %' -# *G@' -6@ %' D @ *@#' *G@' J. #' -# >@- e' -# 6 -' d' G % %%G@ JG.' %' -. J' J *G' >@1' . ' G@ ' % B@ ' #@%D@-#@#' -# %G@ @TE@D*@#' >A' EE@ -6 e' G@ %*' E@ %.-' %%.' G * D A' -* .#7D@#' $A' E EG - 7% *G *' J@' > A' D.-D 7#@' G@ % * -%D $ -6' G % 7*G. *A(-# *G *' *G@ %*' E@ %.-' J % > A' 7%@#' -' *G@' .%*' J. B' . ' EE. A*7% ' *' %@@>% B@ A' *G *' EE. A*7% .7-# *G % @ *7 @' -' -' 7W *G. *A' *G@' J. B' .'&7%* -(. ' *' *G@* >@' . ' J * -6' *G@' @ @' * @ *%@' G@' G #' @ #A' # @D*' B-. J @#6@' *G@' , 'CJ#E)) ' *' % -.*' B@ A' *G *' G@ J.7 # G /@'$@@-'%.'D.>E @*@ A' % @-*' % *.' *G@' A #.7% E. -*%' %.' 6@ A' @W E. *@#' -' *G@' 6C "' ' ' (-*' *' J.7 #' . .J' *G@-' *G *' &7%* -' # @J' G % DD.7-*' . ' >.-' .>' ' $..B' E7 E. * -6' *.' $@' J **@-' $A' *G *' G@ @*' (-# 'J@' @' 7%* @#' -' -@ < ! 6' .>' E EG - 7% *G *' *G % $..B' > #@' 7%@' . ' *' 7 4% E %* @%' J@' G /@' -' ## * .- ' @ %.-' . ' $@ @/ -6' % ' &7%* -4% >.-' J % *@ ' *G -' *G@' >.-' . '*G@' D*% G@ @' % @' @/ -' E EG - 7% JG DG' EE@ % -.*' *.' G /@' $@@-' * B@-' .>' EE. A*7% ' G@A' $.*G' %E@ B' . ' *G@' #@ *G' . ' >.-($7*' *G@ ' >@-*.-' . ' *' % @E *@ .>' *G@' E *' JG DG' D.-* -% *G@ ' D.>.-' > **@ ' B' . '-# -' *G@ ' DD.7-*' *G@ @' @' -.' /@ $ ' D. -D #@-D@%' .*G' G.J@/@ ' %G.J' *G@>%@ /@% D 7 -*@#' J *G' *G@' %*. A' JG DG' - >@' *.' $@' *G@' @D@ /@#' DD.7-*' . ' >.-4% #@ *G' / 2' *G *' *.' 6 /*G@@>E@ . ' 'D .J - -6' E . .' . 'G %' > 6 D ' %B ' G@ G # **@>E*@#' *.' A' *G .76G' *G@' ' $7*' *G *' *G .76G' *G@' @ D DA' .' *G@' E.%* @4% E A@ %' *G@ #@>.-% JG.' $. @' G >' J@ @' D.>E@ @#' *.' @*' G >' 6.' JG@ @W 7E.-' G@' E@ %G@#' > %@ $A' G %*@' % A% I @@ -6' *G@' $ @%%@#' E.%* @' @*@ ' .>' &@ 7W % @>' $@' D >@' *.' .>@' -# *G@ @' D.-*@-#@# ? *G' *G@' $ @%%@#' E.%* @' $@ . @ .(-# $@ -6' D.- 7@ @#' $A' *G@' E A@ ' . ' *G@' $ @%%@#' E.%* @' -# %>**@-' $A' -' -6@ ' G@ #@%@ ./@# A' # @#' -' %7DG' ' J A' % *G *' *G@' %@G..# . ' G % > 6 D' > 6G*' $@ @/ #@-* A' > - @%*' *.' ' >@-e' G@ @' %' -.*G -6' . ' *G % -' %@7#.< @ *- -' JG. ' G.J@/@ ' B@ G %*@ ' G % *G@' J. #' d' >@ 7 *' e ($7*' -' %@7#.< @ *7 -' -# #.7$* @%%' -' *G@ ' D.>.-' %.7 D@' *G % J. # % 7%@#' -' %E@ B -6' . ' *G@ %@-*@-D@' E . -.7-D@#' $A' @*@ ' -' *G@' D*@' . ' *G@' E.%* @%' E EG - 7% G % ' ' Y7 ' ' ' AJ6 J ' #:@*' ' -' + J@7#J' 3 " ' 7*' *G %*. A' % 7-B-. J-' *.' EE. A*7% ' JG.' 6 /@% 7 *@' '# @ @-*' DD.7-*' . ' *G@' #@ *G' . ' >.-' % @ *.-' % *G *' *@ ' *G@' %D@-@ @D. #@#' -' *G@' D*%' . ' *G@' E.%* @%' >.-' * /@ @#' *.' .>@' -# *G@ @' @-D.7-*@ @#' *G@' E.%* @%' -#' *G *' JG@-' G@ J % #@D@ / -6' > -A' $A' G % > 6 D' *%' G@' J % @%E@D A' @% %*@#' $A' @*@ ' -#' JG@-' G@' J % -@ ' $@ -6' *G. .76G A' @TE.%@#' G@' $ #' G % # % E @%' # 6' ' * @-DG' -# $7 A' G > ' E . > % -6' *G *' G@' J.7 #' %@' 6 -' -' *G@' *G #' # A' G@A' # #' % G@' $ #' *G@ > ($7*' G@' -@/@ ' .%@' ? @' > A' D.-D 7#@' *G *' *G@' %*. A' B-. J-' *.' G %*@' -# E EG - 7% ' *G.76G' . ' D.7 %@' @ @' *G -' # @ @-#' . '*G@' .7 *G' D@-*7 A' JG@-' *G@A' J .*@' %' . ' *@' . 6 -'*G -' *G@' $@6 - - 6' . ' *G@' *G #' D@-*7 A' JG@-' G *' EE. A*7% ' # #' -.*' -# G % . J-' DD.7-*' -' &7%* -' > A' $@ D.-D 7#@#' .>' *G@' E D@' *' .DD7E @%' -' G %' - * /@' JG@ @' *' .>@% -' ' B -#' . ' EE@-# T' *.' JG *' % $. .J@#' .>' &7%* -(-# %.' .>' *G@' D*' *G *' *G %' . >' . ' *G@' %*. A' %7-B-. J-' *.' ' .*G@ ' J *@ % Y ! -*G@ * D @%' * 9 + ' 8 * ' -# - *' ' -' DD.7-*' G % $@@-' 6 /@-' . ' *G@' *@ W *7 @' JG DG' > #@' *%' EE@ -D@' -' *G@' %@D.-# *7 @' JG DG' > #@' *%' EE@ -D@' -' *G@' %@D.-# D@-*7 A' E . @%% -6' *.' 6 /@' @E. *' .'# %D.7 %@%' #@ /@ @# $A' *G@' E.%* @' @*@ ' .>@' . ' *G@%@' # %D.7 %@%' G # . ' *G@ ' .$ @D*' *G@' D.- 7* * .-' . ' G@ *G@-%>(.*G@ %' J@ @' # @D*@# 6 -%*' G@ @%A(-# - *7 A' *G@' G@ @* D' -*.' JG.%@' >.-*G' *G@' @ .-@.7%*@ DG -6' J %' E7*' JG DG' *G@' 7*G. '#@% @#*.'D.>$ *' J %' G@' JG.' J %' B-. J-' *.' G /@' DE>@' -*.' D. % .-' J *G' *G@ E.%* @' >.-' G 67%' G@ @>@-* -@% 6 @@ J *G' &7%* -' -' >@-* A -6' >.-' . ' ** ' J *G' *G@' >.-' . ' *G@ D*%(-# *G@ @' % @/@ A' @ %.-' *.' $@ @/@' *G *' &7%* -' J %' *G@' 7*G. *A' JG DG' *G@ @>@-* -@ J *@ %' . J@#' &7%* -' G %' @/ #@-* A' # @D*' B-. J @#6@' . ' *G@' >.- -% ' -# @6 #%' *G>' % . > # $ @ G@ @* D%($7*' -' *G@' @>@-* -@% *G@' %E@D ' #.D* -@% JG DG' &7%* -' G %* 76G*' 7% *.' @D.6- 2@' % >.- -' G /@' -.' E . > -@-D@(-# *G@' -* .#7D* .-' . ' >.-' % D @ A' -.' > . @' *G -' ' *@ A' D.-W * / -D@' . ' $ -6 -6' -' *G@' *G@. .6 D ' # %W D7%% .-% -' JG DG' *G@' 7*G. ' G >%@ ' * B@% -' -*@ @%*' ? G@-' ' @ 'DG D*@ ' % -* .#7D@#' -*.' ' G %*. D ' . > -D@' *G.76G' *G@' -67 6@ E7*' -*.' G %' > .7*G' > A' $@' E7 @' D* .-' *G@' E @/ .7% G %*. A' ** $7*@#' *.' G >' % B@ A' *.' G /@' ' .7-# * .-' -' D*' G7%* *G.76G' ?@ G /@' -.' 6G*' *.' D. --@D*' J *G' *G@ G %*. D ' >.-' *G@' #.D* - ' *@ DG -6' . ' *G@' @>@-W * -@%' *G@' -.* D@% . ' G % E@ %. -' G %*. A' #@%@ /@' **@-* .-' .>@' >@ @ A' @E@ *' JG *' J@' G @ -' &7%* -4% @T* -* J * -6%($7*' *G@' %* *@>@-* *G *' >.-4% *G@ 4% - >@' J % B-*.- 7% ' -#' G % >.*G@ 4% DG@ ' E .$ $ A' 6 /@% 7% ' ## * .- ' E. -* . ' *G@' &7%* - -' * #*.-' *' % @%%' @ %A' *.' % A' JG@*G@ ' *G@' DD.7-*' 6 /@-' . ' >.-4% ' @ @ ' G %*. A' -# . ' G % @ * .-% J *G' <*G@7%' % *.' $@' @6 ##@' % #@ /@#' .>' &7%* -' . ' % >@ @' @>@-* -@' -/@-* .-' G *' DD.7-*' G % $@@-' @E. *@#' -# # %D7%%@#' *' @-6*G' -' *G@' * D @' / * . ' 'E ' N"Q' -# -@@@#' .-@' $@' @E@ *@#' G@ @' 7*' *G@' %*. A' D.-* -% .-@' @ *7 @' JG DG' *G.76G' -.*' -.* D@#' -' *G@' @T* -*' &7%* -' >7%*' $@' E .-.7-D@#' '6@-7 -@' DG D*@ <' %* D' . ' >.- -%>(/ 2' *G@' * @' *G@' * -# -6' . -@' 5 ' 3- *' JG DG' >.-' D >@#' . ' G >%@ ' JG@-' #@-* A -6' G >%@ ' J *G' *G@' 7E @>@' G@ ' >.- -' 7%@ . ' *G % * * @' % D.- >@#' $.*G' $A' EE. A*7% ' #' $A' @>@-*' . ' @T -#) * . >' ' ^^' E' abFH' G % @E *G@*' G #' $@@-' 7%@#' $A' G .' -' %E@ B -6' . ' *G@' %* $ *A' -# > >7* $ *A' . ' .#) @' ' 'E' ^" baH' -# % % > <A' @>E .A@#' %.' $A' @>' @T

5 4 ' 'Qa'E'a^a' ' ^"' E' FFH ' J .' . ' *G @@' .*G@ ' *.7DG@% .7-# -' *G@' % >@' E D@' ' QQH'E.%% $ A' 6 /@' ' 6@-7 -@' @E @%@- `' * * @-' . '*G@' *@ DG -6' . '*G % > * -'G@ @* D' -' *G@' .*G@ 'G -#' *G@ @' EE@ %' *.' G@' -.*G -6' G %*. D ' -'*G@' @>@-* -@' @-7>@ * .-'. '*G@' / .7% J A%' -' JG DG' >.-' # %E A@#' G % > 6 D 'E.J@ ' G@' D*'%@@>%'*.'$@'*G *'&7%* -' #@%D $@%' *G@ -.%* D' *@ DG@ ' % ' > 6 D -' >@ @ A' $@D 7%@ G@ #@-* @#' G >' J *G'*G@' >.-' . ' *G@' D*%' -# *G *' *G@' @>@-* -@' . 6@ ' -# -6' *G@' DG D*@ ' . ' > 6 D -' @ #A' T@#' .-' G % @ # -6' E@ %.- 6@' @T@ D %@#' G %' > 6 - * .-' -' #@/ % -6' %*. @% EE .E *@' *.' *G *' DG D*@ -@ D.-D 7# -6' @> B' >7*' $@' > #@' D.-'W D@ - -6' *G@%@ @>@-* -@' J * -6%' / 2 ' *G *' *G@' D @- *%' . ' @*@ ' JG DG' *G@A' #@%D $@' @ @TD -% /@ A' > #@' *G .76G' %*@ -' D * @%' @*@ ' . .J% >.-' J *G' *G@' E7 E.%@' . '@TE.% -6' G >' .>' @% @ '*.' A @' E. %' .# D@ (-#' *G@' D > T' . 'G %7DD@%% %' @ DG@#' *' -*. DG' -' A ' JG@ @' *G@' %*. A' D.>@%*.' -' @-#' G@ @' @' -.'#.7$*' '/@ A' @J' E D@% JG@ @' >@-* .-' % > #@' . >.-4% -*@-* .-'*.' 6.'*.' .>@' -# . ' @%@ . @%.'E7 %7@' G >'*G *G@ 1' $7*' ' *G@%@ -.* D@% @ 7 *@' %@E $ @ <.>' *G@' D.-W *@T*' -# > 6G*' $@ %* 7DB' .7*' J *G.7*' - 7 A' *.' *G@ %*. A' -' D*' *G@' @>@-* -@ J * -6%' 7-#@ J@-*' > -A' @D %* -6%' -# *G@' . >' -' JG DG' *G@A' G /@' D.>@' *.' 7% % *G *' -' JG DG' -' *G@' *G # D@-*7 A' *G@A' J@ @' E @%@-*@#' . ' DW D@E* -D@' *' .>@' G@ @' % @/@ A' EE@ -D@' *G *' *G@' . 6 - ' ⌀D D7 *%' . ' @*@ 'e' B-@ J' -.*G -6' . ' G % @TE.%7 @' . ' *G@' > 6 D -' *' .>@(-# *G *' *G@' @ @ @-D@%' *.' *G@' .> -' / %*J@ @' . -A' -*@ E. *@#' JG@-'*G@*' @' J %' # @%%@# 7E' . ' .> -' 7%@' -' *G@' . >' . ' *G@' . " "-' ' + 4 "

?, ' 4 4 ' ' , 'd' , - - _ ' ? @' @*7 -' -.J' *.' D.-% #@ ' *G@' J. B' %D $@#' *.' > .-' D @#!'# ' $ $ ' .>' JG DG' EE. A*7%' G % 6 /@-' D.-% #@ $ @' @T* D*%'5 ' / 'N<^ H G@' 7%@ . ' *G@' @J' @%* >@-*' -' *G@' J. B' D *@#' D @ A' E. ./@' *G *' *' %' -.*' @ A' %' *G@' >.-' . ' *G@' D*%' G@' 7*G. ' 7-#@ * B@%' *.' 6 /@' -' -*@ E @* * .-' . ' *G@' 7 -@' EG %@' d *G *' J@' %G.7 #' -.*' $@' D.-#@>-@#' J *G' *G@' J. #'e' .' T 'MQH ' 7*' *' #.@%' -.*' . J' *G *' *G@' 7*G. ' > A' -.*' G /@' $@@-' >.-' . ' ** ' ..' G % @ #A' $@@-' E .#7D@#' .>' E EG - 7%*G *' J * -6%7-#@ ' *G@' - >@' . ' *G %' G@ @* D' J@ @' D7 @-*(' -#' -' *G@' E %% 6@' D *@#' 5' ' TT ' MH' E EG - 7%' D.>E -%' . ' >.-4%' . D@#' EE D * .-%' . ' 7 -@' -W 67 6@' %E@D A -6' -' E * D7 ' G %' 7%@' . ' *G@' E %% 6@) EG' / ' ^aH' JG DG' %E@ B%' . ' *G@' G %* -' >.7 ' *' &@ .>@' %.' E . @%%@%' D 7 -* -D@' J *G' *G@' J * -6%' . ' >.-' JG DG' J.7 #'%@@>'*.'G /@'$@@-'/. 7> -.7%' -'G %'D.>W >@-* A' .-' 9 **' TT /' G@' % A%'d' >.-' > < * -7%' ' 'G @D' 7. 7@' -*@' D @*@ ' -' %E %' /. 7> - $7%' %D E*%' # > **@-% 6.'%7>'%@ >.' @' @6.' %->' %E@D .%-%' @6.' E D @*7%' @6.' .>-E.*@-%' @6.'.>-' @ e' G@' -67 6@' .' *G %' @T* D*' %@@>%*.' -# D *@' D 7 -* -D@' J *G' *' &.G-4%@' *E@ ' .-' %' @D.6-2@#' %' ' J *@' -' *G@' @>@-* -@' . " "-* 'M ' JG@ @' >.-' % %B@#' d'E .$ @' E.*@%' -' @T' % - $-% 7 %' .>-@% 6-. >7%' -' @T' 6 @D %' 7D*. $7%' -' @T' *7 %' %@ E*- %' E .E %'8e' 7*' JG@-' J@' @D.6-2@#' G *' >.-

. ' ** ' J %' '%@D.-#<D@-*7 A'G@ @* D' ?@ -#-.' @ %.-' JGA' G@' > A' -.*' G /@' $@@-' D 7 -*@#' J *G' @J' @%* >@-*' $..B%(' -#' % J * -6% 7-#@ ' G %' - >@' J@ @' D7 @-*' J@' D ---.*' % A' *G *' *G@' , -' > A' -.*' G /@' $@@-' .-@ . ' *G@>' @/@-'*G.76G' -.' 7*G. *A' $7*' EE. A*7% G %' >@-* .-@#' *%' -> @

G@' $..B' G.J@/@ '#@%D $@#' $A' EE. A*7% %' .' ' # @ @-*' DG D*@ ' .>' JG *' &7%* -4% DD.7-*' J.7 #' G /@' @#' 7%' *.' @TE@D*' G@ >A*G. .6 D ' @ @>@-*' JG DG' E @#.> - *@%' -' &7%* -4% DD.7-*.' >.- -%>' %' >.%*' @-* @ A' $%@-*' .>' *G@' @T* -*' E. *.-%'. '*G@' 7 , -Q' JG DG' ' J@' J@ @' *.' 7#6@' $A' *G@%@' @T* D*%' >@#' *' 'EG .%.EG D' DG D*@ ' -# E . @%%@#' *.' 6 /@' ' *G@. A' . ' .%>.6.-A' G@' . -A' EG %@' *G *' D.--@D*%' *G@%@' @T* D*%' J *G' >.-W - %>' % .*G@ J %@' B-.J-' %' *G@' @E *G@*' *G@' d' * -# -6' -@ e' EE @#' *.' *G@' 7E @>@(JG DG' -' *G@' @T* D*%' * B@%' *G@' . >' -*' .-*' .4 7g #5*Z .% JG DG' > A$@' D.>E @#' J *Gd JGD' *' -#' J %*' -# *' *.' D.>@' e' -'*G@' @/@ * .-' . *' &.G-' *' %' G.J@/@ ' -*@ 6 $@' *G *' -' .7*% #@ ' @ # -6' ' J. B' . ' >.-4%' J.7 #' D @' /@ A' ** @' ' > %*@' G % .$%D7 @' EG .%.EG D' %E@D7 * .-%' -#' J.7 #' $@ B@ A' E %% -6' *G@%@' ./@' *.' %*@-' .-' *G@' >A*G. .6A' . ' *G@' $..B(-#' *G@ @ . @' J@' @' -.*' @-* * @' *.' E .-.7-D@' *G@' , -' *.' $@' -.*' >.-4% .-' DD.7-*' . ' *%' # @ @-D@' -' DG D*@ ' .>' JG *' &7%* -' J.7 #' G /@' @#' 7%' *.' @TE@D*' G@' -.%* D' %A%*@>' G.J@/@ ' JG DG' *' #%D.%@%!' -%*@ #.' $@ -6' B@' &7%* -4% >.- -%>' .' *G@' . # - A' EG *@' *AE@' %' % EE. A*7%' G %' -.* D@#' >. @ D.%@ A' @#' *.' @-* - -%>' . ' JG DG' *' G #' *G@' . ' $@ -6' -' @ @' %* 6@' B@' @-<' * - -%>' *' #@ %' -' %A2A6 @%' @ @ -6' *G@' . 6 -' . '*G -6%' *.' *G@' 7 - .-' . '> @' -#@ @>@' E -D E @%' . ' JG DG' *' @-7>@ *@%' *G @@' E %' . > -6' d' %' T' ..*% e' G@%@' @' %' G@' -' .-@' E D@' A%' #.J-' G@ /@-' -#@ @ *G' %7-' -# >..-' ' -#' J *@ ' $./@' *G@%@' %' *G@' 7E @>@' -D E @' G / -6' -.' D.-%. *' $7*' *%@ ' $ %@T7 (' -#' *G %' E -D E @' %' @' D.-D@ - -6' JG DG' G@' * B@%' E -%' *.' @TE -' *' %' J@' >7%*' # %* -67 %G' /$' 2 " ' 2' ' -#' G' E 7 < <2(' *G@' . >@' $@ -6' *G *' JG DG' %' D.6-2 $@ $A' %@-%@' *G@' **@ ' $@ -6' *G@' G ##@-' E -D E @' .>' JG DG' *G@' %@-%' $@' 7 *@%' .J' G@' %' T' ..*@' .*G@ J %@' D.-% #@ @#' @' D @#' 2-' -# (2 ' -#' <2 6 *' , -' -#' ##< "-' .7%' G %' @ #-6' E D@' -' *G@' -.%* D' %A%*@>%' $7*' -'&7%* -4% DD.7-*.' >.-4%' %' D @#' 22 ' >.-' *G@-' . D@%' >-A' *@' T*%' . ' D E*7 @' *.' $@ ' J *-@%%*.' G %' *G@. A' ↓ G' %' G@' 79' G %' T' ..*%' -' *G@' % T' # A%' . ' D @ * .-'1' *G@' *G @@' # A%' $@ . @' *G@' %7-' -# >..-' @' *G@' *J.' %*' ..*%' @ /@-' -#' @ *G' *.6@*G@ ' J *G' *G@' 7E @>@' -D E @'1' % G4%' d @ '"' G@ /@-' -#' 6 /@' @ '"' @ *G e' %' -' ## @%%*.'*G@' % >@' *J.' d' ..*% e' @%* >.-A' %' @ D*@#' -'*G@' % >@' J A' .>' .>@' ' *' %'-.*' J.' G' JG @' *.' @-*@' -*.' 7 *G@' '#@* % 7 ' - . > * .-' $.7*' %@D.-#<D@-*7 A' -.%W * D %>' %' *.' %D -*A'*.'6 /@' 7%' ' 6G*' ' E .' *G@' >.- -' 7*G. %G E' . ' , ' , --' >@ @ A' $@D 7%@' *G@' #.D7>@-*' % 7- B@' .*G@' @E. *%' . ' >.-4% *@ DG -6($7*' *G@' E @%@-*' J *@' G %' @ #A' D @#' *%@-*.-' 1 $ ' E' a'-' 4 , 4*' ' M NH' *.' *G@' %* -6@

F F " # ' " / ,

@%@>$ -D@%' $@*J@@-' #.D7>@-*%' JG DG' EE.<' A*7%'E .#7D@%' %@> - * -6' .>' 7 *@'# @ @-*' %@D*%(' *G@' D. -D #@-D@%' $@ -6' %7DG' % *.' @%W * $ %G' #@D % /@ A' ' *@ A'D.--@D* .-' $@*J@@-' *G@' #.D7>@-*%(' -# *.' E ./@' @ *G@ ' *G ' % .>@ . ' *G@%@' J *@ %' $. .J@# .>' .*G@ %' . '@%@ *G ' E** EE. A*7% J % >E.%@# .-' $A' %E7 .7% J @%' ' > -7 D*7 @# -'*G@' % >@ J. B%G.E' -'E *D7 '*G@ @ %' -.' - A' ' %* .-6' > A' B@-@%%' $@*J@@-' >.-4% 6@-@ ' >@*G.#. ' #@ -6' J *G' *G@' D E*7 @% -# J *G' G@ *G@-' E.@*%' -# *G.%@ @>E .A@#' -' *G@' .*G@ ' #.D7W >@-*%E @%@ /@# -'*G@' '$7*'*G@ G@ @ %.' > -A' D. -D #@-D@%' -'#@* %' -' 'D @ 7' @T > - * .-' . ' *G@>' ' -# *G *' -' %@/@ ' -%* -D@%' ' '@ %@D -'$@'> #@.7*' .'*G@E <' . *A'.'*G@' >. -'#.D7>@-*' G7%*G@ @*G *@ J *@') @5'/'QF'E'^aMH'%E@ B%' .'*G@' *G @@ # A%' $@ . @' *G@'%.-' -# >. . -($7*' *G %'>@-* .-' % 7 *@' 6 *7 *.7%1 >.G' .-' *G@' D.-* A' G / -6'%* *@#*G@' *G@. A'*G *' *G@' %T' # A%' -' @-@%%' ' @' *G@' %T' d ..*%e' %' . D@#' *.' @TE -' JGA'*G@ @'%G.7 #' $@' *G @@' # A%' $@ . @' *G@'*G #' -# .7 *G' ..*%' %.-' -# >. . -' -' B@' > --@ ' *G@ 7%@' > #@' . ' %' ' Q' -' *G@ %A%*@>' . '&.%* -7%)/'Q 'E' ^bOH' -#. ' ^ . ' T''MQ' -'*G@' @ *D'%A%*@>')/'^Q'E'^QbH'%@@>%.>@JG *' >. @' . D@#' %G' -' -' *G@' >.- -' %A%*@>' ?@' @' *. #' $A' @- @-%' . ' *G@' 7%@ > #@' . ' .>@'$A' >.-' -# $A' E EG - 7%' . ' G %' %* -@#' -*@ E @* * .-%' . ' D E*7 @' ?@ > A'*G@ @ . @' DD@E*' %DG D*@ %* D'. '6@-7 -@' - .- -%>' *G *' %* -6@' >@*G.#' . ' @T@6@% %' D.>>.-'*.' %@/@ ' . ' *G@' -.%* D' %A%*@>% % 7.*@#' $A' EE. A*7%' J G DG'D -'# %D./@' *%#.DW * -@%' -'*G@' >.%*7- B@ A'*@T*%' . ' D E*7 @' -# J G DG' -#% D.- > *. A' E .. %' -' .>@' -# .*G@'E.@*%' -'*G@ JG. @'*G.76G'*G@' > **@' % $A' -.'>@ -%' @@' .>'#.7$*' ' -# *'E.%% $@*.' $@ @/@'*G *' EE. A*7%' -'G %@T* D*%' .>' *G@' 'G %E @%@ /@# . ' 7% 6@-7 -@' %E@D W >@-%' . ' >.- -' *@ DG -6' -' *G %J A' *' J.7 #' $@' E.%% $@ *.' @TE -'.*G@ 'D. -D #@-D@%$@*J@@-' *G@' %A%*@>%'#@%D $@#' $A' EE. A*7%1' . ' >D 4% E D@' -'*G@ G %*. A' ' -.%* D %>' % @ A' -# G %J * -6% -# G % >@*G.#%' J.7 # E .$ $ A'$@' . .J@#' $A'G %%7DD@%%. % ?,' 4 "' , ' "3-] '*G@' * >@' *G *' *G@'d' D7 *' . ' @*@'e'G #$@-' #@%%@#' 7E' . ' .> -' 7%@' -' *G@' . >'G / -6' @>@-*' . ' *G@ - *. ' . '*G@'%*. A'*G@'%. 'G #'$@@-'E @E @#' . ' 'E @-* 7'D .E' . '@6@-#%' G@'d' D7 *%'e' 6 /@'*G@' #@ '*G *' *G@ @-D.7-*@ '. ' >.-' J *G' @*@ ' @D. #@#' -' *G@' D*%'G #' $@@-' . .J@#' $A' ' %@ @%' . 'D.- D*%' -' .*G@' D *@%' &7%*' -' 9 *A 4%' %7EE.%@#' # %D./@ ' . ' '%* *7@' . ' >.-' *' . -@ J % DD@E*@#' %E . ''*G *'*G@' >E.%*. 'G #/ % *@#*G *'D *A' -@ @' %.'*G@-' 'D.- D*' >7%*' G /@' * B@-' E D@'*G.76G' &7%*' -' 9 *A 'G #' > ##@ -.' >@-*.-' .' *(' -# >.-4% DG D*@' % ' > 6 D -' > #@' *' ** -6' *G *' *G@' %*. A' . ' *G@' @-D.7-*@' %G.7 # D.-* -' %E@D >@ %' .' *G@' >E.%*. 4% A -6' J.-#@ % #@W @ *@#' $A'*G@' G 6G@' > D7 .7% E.J@ %' *'*G@' E.%* @4%'D.>> -#' &7%* -' 9 *A 'G # %%7>@#*G *' *G@' / % *' . ' >.-'*.' .>@'*.-B' E D@' %..-' *@' JG *' %' *. #' . 'G >' -' *G@' D*%' . ' *G@' E.%* @%(' *G *' %' *.' % A' -' *G@' @6-' . ' *G@' @>E@ . ' 7# 7%' G.%@' JG.' DD@E*@#' *G *' # *@ - *7 A' > #@' @*@' >.-4% %. @ -* 6.-%*' G@' $@ -6' *G@' E.%* @' JG.>' *G@' D*%' @D. #@#' % G / -6' @$7B@#' *G@' >6D -(%.' . ' @T >E @' 7%@$ 7%' *@ %' *G@' %*. A') ' ' ^aH' 7*' *' . -@'*G@' @6@-#'. ' >.-' G #'*.' $@' **@#' -' J *G' ' * # *.-' E .$ $ A' ' * 7@' .-@'*G *' $.*G' @*@' -# 7' G #/ % *@#' *G@' D *A' -'*G@' @ 6-' ' @ .' G7%' *' J %' -*7 ' *.' E7*' #.J-'*G@' # *@'. ' >.-4%' D.- D*' .'*G *' @>E@ . 4% @ 6-(-#@ 7 A'- *7 A' *G.76G' *G@' E -D E ' E *' -'*G@' D.- D*' D.-*-7@#' *.'$@' %D $@#' *.' @*@ '*G@' E.%* @' 7' J %' @E @W %@-*@#' % G %' %%@%*-*' -' *G@' D.>$ *' G@' %*. A' G # * B@-' *G %' %G E@' % @ A' % *G@' $@6 -- -6' .'*G@'*G #' D@-*>< A' -' *G@' E %% 6@' @ #A' 7.*@#' .>' EE. A*7%' 5#) ' / ' Q"H' >.-' %' % # JG@-' *' .>@' *.' G /@' $@@-' -' @.- D*' J *G' *G@' E.%* @%)E 7 ' -7>$@ H' $7*' *.' G /@' $@ 9 ' > 6G* A' @% %*@#' $A' @*@' JG@-' #@D@ / -6' > -A' J *G' G % %. D@ @%' G@'@T* -*' @@B' D*%' . ' @*@ ' -# 7' 6 /@'#@* %' . '*G@' D.- D*' -# @E @%@-*' $.*G' E.%* @%' % G / -6' * B@-'E *' -' * .>@' . ' *G@' @6@-#%' . ' *G@' D.- D*' J *G' >.-' G /@' $@@-' 6 /@-' -' *G@' * D @%' 8 ' -# # ')^^H' >.-' -# @*@' @' @' DG' @ 7 @#' *.' %@' ' #@ #' $.#A' *.' @' >.-' $A' G %' >6 D ' E. J@ ' > B@%' *G@ G@ # . ' *G@' D. E%@' EE@ ' *.' >./@' -# %%7EE.%@#' *.' G /@' $@@-' %7DD@%% 7 ($7*' JG@-' G@' 6.@%' J A' .>' *G@' -@ 6G$.7 G..#' . ' *G@' $.#A' *' @> -%' @ @%%' @*@ ' .-' *G@' .*G@' G -#' $A' G %' E A@ %' @ @D*%' ' @ ' @%7 @D* .-' >.-' -#' @*@' @' DG @-6@#' @ DG' *.' # / -@' JG *' *G@' .*G@' %' E -- -6' @*@ ' * B -6' *G@' @>E@ . ' -*.' *G@' %@D @*' E @E @% $ @%%@#' $ @ #(' $7*' *G@' > 6D -' D --.*' 67@%%' JG *' *G@' E.%* @' G %' $@@-'#. -6' >.-' %@%' G@ <G.7-#%' JG.' 7%G'7E.-' @*@ ($7*'.-'E @%@-* * .-'. '*G@'$ @ #' E @E #' -' -* D E * .-'. '*G@' ** DB'*G@' $@ %*%' / -%G' -.*G@ '%*. A' . ' G@ <G.7-#%' G %' $@@-' @E. *@#' -'*G@' * D@ 9 * % 7*' >.-' %* ' @* -%' *G@' @>E@ . 4% D.- #@-D@' $A' >@ -%' . ' -' @TG $ * .-' . 'G %' E.J@' *.' %@' .>' *G@' #@ #' @' E @*@-#%' *.' E@ > *' G %' G@ #' *.' $@' D7*' . ' $7*' *G .76G' G %' - 6D' G@' G %' E.J@' *.' #@D@ /@' *G@' @A@%' . '*G@' %E@D* *. %(' %.' *G@' @T@D7* .-@ ' JG.' > 6 -@%' G@' #@D E * *@%' G > ' @ A' .-A' D7*%' . ' *G@' G@ #' . ' ' > ' >.-' % $@*.' J B' -' .-'*G@'*G #' # A' /@' -#* 7>EG -*' I - A' @D.6-2 -6'*G *' @*@' %*.' %* .-6' . 'G >'G@' #@*@ > -@%*.' 7 *' *G@' %D@-@ J *G'6 . A' -# --.7-D@%*.'*G@'@>E@ . ' G %' -*@-* ..' . A -6'7E'*.'G@ /@-' DD. # -6' *.' *G@' >.%*' E.E7 ' /@ %.-' . ' *G@' %*. A' ' J..#@-' *. J@ ' %' @ @D*@#' . 'G %' %D@-*' -'*G@' >E7% 9 * -%' -# -'*G@'% 6G*.' *G@'@>E@ . ' -# E@.E @'G@' %' %@@-'6. -6'7E' -' ' @ A'DG .*' 7*' .-' *G@' # 7 * .-' . ' @*@ '*G@' *J.'#@>.-7' JG.' ?@@ $@ -6'G >' J@ @' D.>E@ @#' *.' # .E' G > ' -# G@' E@ %G@#' > %@ $ A(Y .-' *G@' %E.*' DD. # -6' *.' %.>@ DD.7-*%' ' @J' # A%' *@ ' DD. # -6' *.' .*G@ %' ?@' > A'D.--@D*' J *G' *G %*. A' JG *' % *. # $A' 7@*.-7%' / ' ^Q')%@@ %.' .' G A%.%*' 1 'TT 'NH'*G *' @ .'# #'D 7%@' ' ?..#@-' *G@ * @' *.' $@' @ @D*@#' -' *G@' >E7% 9 *7%' -# *G *' %@ @D*@#' .-@' JG.' * @#' *.' E A' *G@' E *' . ' D 7% @ ' %.' -@ ' *G@' @>E@ . ' % *.' %E **@' G >' J *G' G % $ ..#' *' G % $@@-' @ #A' % # *G *' %G % /@ % .-' . ' *G@' #@ *G' . ' >.-' J % B-.J-' .' EE G -7% @ #' E @ %*@' *.J #%*G@'@-#' .'*G@' .7 *G' D@-*7 A(' %.>@W JG *' @ @' J *-@%%' %' A ' .' &@ 7% @>' JG.' *@ %' *G@' %*. A' *' @-6*G' + .,*/' ^bH' -# %D $@%' *G@' ' .' >.-' *.' *G@' . -*' E A@ %

7E G% @%#@-D@ *' 9 %'$7*' *G@ @' %' .'%. #' 6 .7-# .'*G@ %* *@>@-*' . .-%'*G *' G@' ? % %@-*' *G *G@ '$ 'E.E@ - %7%' -'. #@ '*.' 67 #@*G@'-@J'$%G.E' -'G%'-@J' -# 7-@TE@D*@#@' . D@) .--%' --' MOb' TT (@>.-*' .' :'E'MN H' *' % D@* -'G.J@/@ '*G *' G@' J %G@ # -'#@@E @/@ @-D@ $A' *' >$.%@'JG.' %E@ #*% .'$%D.-* -7 '%*7#A'.'G. A' D E*7 @' -# JG.' J %. *@-'D.-%7 *@# $A'G >') 76'+ "' / 'Q(>$ ') 'MO' Q' Fb' ^H' I.7' @**@ %' ## @%%@# *.' G >' $A' *' >$.%@' @' @T* -*' ^' ' @E A'*.'.-@ .>' >E D -7%'@TE @%% -6' G%E@ %7 @ @D@ /@# .>' ' # %D.7 %@' .'G %*.' *G@' E.E@ *.' G@ J * -6%.' *' 7 ' -# G % J %G' *G *' G@ J.7 # D.-* -7@' *G@' %7$ @$*' @' ##% G% .J-'E * ' 7 >@-*' .' *G *' J %G' $A'%G.J -6' .>' D E*7 @' @%E@D A' .>' *G@' J * -6%.' *' 7 ' *G *' *G@' G %* -' .-@' @-.A% * 7@ $@ *A') >$ ' &&.' MOH' Q' .-W * -7 -6'*G@% >@%7$ @D*' G@ %G.J% *G *' G@' %.' JG@*G@' >-' .' J.>-' .-@' E.%%@%@% * 7@' J@ *G') #'M H' M' -' @E A'*.'% .>@ 7@%* .-% E7*' $A' >E D -7%' %*.'*G@ @TE -*.-'. 'D@ W * -' E %% 6@% .' D E*7 @' @%E@D A'*G@' E.7 -6' .7*.'.'$..#-*.' $ %.-% -# .-'*G@' * ' T' TT /'F'T) 'F^H' -' @E A'*.' G %@-7 A' G.J' *' J % *G *' 9.%@%'G.# -6'*G@' E D@' JG DG' G@ ##'D.-%7 *@#' $ %' $.*G@ ' .-' %.' >7DG' J *G'%E@D ' @ @ @-D@*.' @/'T'^F'T) 'FOH *' J % JG @' 767%* -@' J % @% # -6' -@ ' 9 -' -'M F'*G *' G@ $@D >@' D 7 -*@#' J *G' >E D -7%' JG.' @ *@#' *.'G >'*G@' G %*. A'.' *G@ D.-/@ %.-'. ' D*. -7%' '- */@' JG DG' D.> -6 % *' # # *' %.'D * D ' 'E. -*' -'*G@' D.-W # *.-'.'G % > -#' J B@-@#' -' G >' -' @ 6@' #@% @*.' . J' G % @T >E @')@T % ' # > *-< #7>H T+ 4 ' / ' bH' -# *G@' @-#%G E' *G7% . >@# J %E @%@ /@# $A' 767%* -@' *G .76G.7*' G % @' .J' *D >@' *.' E %% *G *' >E D -7% J % EE. -*@#*.' *G@' %@@ . '9 -' 'MNO' % @ *@# $A' 7 -7% -' G % @' . ' *' >$.%@')D'aFH' -# > A'$@ %@@-' $./@') . ' 'E' NOH' @ EE@ %' *.' G /@ # @#' ;'a"" ' -# J %'%7DW D@@#!' $A' D-@ 7%' *' J %' *.' G >' -'.#.7$*' *G *' *G@ @*'@' . ' 6 7%'$ %G.E'. ' @-*' ? % ## @%%@# D.-D@ - -6' *G@' D*% . ' *G@' > *A %' @T -#@' 9 *A 7%' -# % > -%' JG.%@' @ D%' -' D.>E -D@ J *G' G % @ 7@%*' J@ @' %@-*' *' *G@ % >@* >@' *G.76G' @-- # 7% $A' G % @TE @%W % .-' # 4 .4 4' SC "3 4' %@@>% *.' *G .J' %.>@#.7$*' 7E.-' *G %') .-7%' --' a"^' (7 -' I*' ' 4 'D'bQH' %' J@ ' %' E.E@' 0 D 7% G@ J %D.-%7 *@#' $A' *G@' M #' .7-D ' .' *G 6@' J %E *' -' 7 ' .#%%'P @E@-* -D@e' @W %E@D* -6' G > ' D' G@' EE@ -D@' .' >7@' *.' 7' *' -<#. ' '%7$ @D*' JG DG' G@ >@-* .-% %.' -' *G@' @E A' *.' *G@' -@%* .-% .' -D 7% 3' G@' E g>@' ** *7#@' -' E ¼ A@ '', ' G@' D.>W E -*' .' G' .' *G@ #@ *G' .' *G@' J #.J 4% .-' * @E* ' 5 ' G@ >%% .-' .' *G@' 9 -6' %E *' .>' .# *.' *G@' E .EG@*%.' G $')^' * -6% :T 'Q^<QMH' G@%@$..B% ?@ @%@-*' *.' >E W D -7%' $A' 767%* -@' J *G' ' @**@ '@TE @%% -6' *G@' 7*>.%*' B -#-@%% -# @%E@D*' -# @' #@%D $@#' $A' G >' -' G % ' "-* $7*' J *G' *G@' .> %W % .-' .' *G@' %*' .'*G@' 7@%* .-%' @' %.' @ $ % *.' *G@>' -' G % $..B%' .-' E @#@%* >*.-' -# *G@' E@ %@/@ -D@' .' % -*%' -# G@' >@-*.-% G >' J *G' 6 @ *' @%E@D*' -'*G@ *A' .' .#e') 76') 'MO(') . ' ^(' %' A 3' (' ' "' A -2'bQ'(+2' 'T'QNH' >E D -7%*#@#' * 9 -' -# J %' $7 @#'.-' 76'^b'$7*' *G@' D @-W # %$.*G'.' .>@' -# 9 -' E.%*E.-@' G$'D.>W >@>. *.-'*.'*G@' .J -6' # A' %' @> -% J@ @' * -%@ @#' $A' ' .' . .>@.'-' ^b Q' .>' *G@ ' . 6 - ' E *@' . ' -*@ >@#' -' ' DG7 DG' $@ -6' G % - >@*.' -.*G@' -'*G@'% >@ DG7 DG') @>.-*'T'a"^(' @ @ /'MQb'/'O' T' F' O ' QaN<Qba(' /@' ' & ' /. ' ' E' QNNH' _ '? ']

9 '/ 6 -'_,-- - +*)MH]

9 ' ')^H'6./@ -.'. ' %7%'7-#@' JG.>' *' .- D@' %% # *.' G /@'%7 @ @#'.-' 9 A' ^a' .- D@' J %*@J #' *.' 6 @' . >-' #A' J *G' JG.>'G@' /@#' -'' - J 7' -W *@ D.7 %@' G@' J %D.-/@ *@#' *.' *G@' *G' @W -.7-D@#' % -' -#7D@# .- D@' *.' . J' G@' @T >E @' -# %@-*' G >'*.'*G@' %*'*.'%@D7 @'%.>@ @ D%'.'*G@' > *A %' -' *G@' E .D @* -' E@ %@D7W * .-' JG DG' J %'*G@-' 6-6' >E D 7% E7*' G >' *.'#@ *G' *' %7% T 'MB' .'9 ' 'Q "(@ ' 'aOOH' _ ' ']

9 ' ' 1 2' ' % T*G' $ %G.E' . ' 7*7-' G.76G' '% -*'. %.>@' @E7*@' - 7' -# -# -6' >@-* .-' % J@ ' -' *G@' -D @-*' % -' *G@' >. @' @D@-*' *-'> *A . .6 @%'G % @' -# @/@-' *G@' # *@' .'G %@E %D.E *@' @' /@ A' .$%D7 @' -' *G@' .-@' G -# G %- >@ EE@ %' -' *G@' @D. #%'. ' *G@' D.7-D ' . .6-@' -' MaF')9 -%' '^OO^H -#' *G *' . ' #D ' -' *G@' . J -6'A@ ' -' *G@' .*G@' G@' EE@ %' -' *G@' /@%' .' *G@' $ %G.E% > *. ' -# @ > -7%' .' 7T@ @' %' *G@ 'D.-W *@>E. A' JG DG' J.7 # $ -6' G >' #.J -' *.' $.7*' a^ ') *@EG - %' I ' 4 -# . ' . M'9 ' 'b '(.-%* -* 7%' I 'M': 4 "' C --* . ' $ #' &7 ' / ' Q"QH' .B -6'*.' *G@' %7%E D .-' *G *' ** DG@%' *.' *G@' D.7-D ' . .6-@' -' *G@' D*' *G *' . ' # D ' ?@ @ % @' -' . J -6'*G@'7-#.7$*@# A'G 6G' 7*G. *A' . ' .-%* -* -%*' -# #.E* -6'*G@' *@' # *@'). ' : ' +, -* /' MMa(' . ' . M' &7-' /' ^QH' @6. A' . '.7 %' E @%@ /@%' *G@ * # * .-%' .' G >'D7 @-*' -'$ %* >@' DD. # -6' *.' J G DG' G@' J %' .-.$ @'$ *G' -# 6 @ *' J@ *G' B@' > -A'.*G@' D' $ %G.E%'G@' J %' A> -' J G@-' @ @/ *@#' *.' *G@' @E %D.E *@' +.' # # G@ %@E *@' .>' G %J @' *G.76G' *G@A' /@#' *.< Q'

6@*G@ ' %' $.*G@ ' -# % %*@ ' ' > D@' D .% -6' *G@' >.-*G%' . ' > - >- -' %D@E* D%' . .*G@ ' > D@' D 7%G@%' *G@' J. %G E' . ' @ @DA-* -' A$@ @' JG.' J %' %* ' D @#' .7-#' *' *7-' *.'6 /@' @ * *A'*.'*G@ D .E%' -# / -@A #%' 5 ' : ' + " ' TT/ ' TT/ H' % # A' % &7-@' Qa' I . 'G %' D7 *' %@@' C^^' &7-' /' ^Q' _ ' ']

9 ' ')MH' . ' >.- ' . ! - A' ' 6 > > -' -#*G@-'*G@' @-#' . '9 T > -'*G@' D 7@' > - %*@' . ' @-* - -' J %/ D ' . ' .>@' -' 'MOa' @' / @#'G %' > %*@ ' -' D 7@*A' > > -'6 /@%' . -6' %*' . '*G@'E@ %.-%@T@D7*@#' $A' G > ' @' J %' E7*' *.' #@ *G' $A' * -4% . #@ %' - A D7 > ' E .$ $ A' -' 'MOF' > > <' -7%' TT/ ' 'ab<bOH' ' @%D E*' . ' @-* - -' ' ## @%%@# *.' G > ' %' @ @ @#' *.' -' *G@' @W %D E*' . ' * -' -# @-* - -' '6 /@-' -'*G@' "3 ;' ' , '?, 3 - 4' + 3 ')@#' **@ H' -# -' .- -%' 'M ^' A' *'*G.%@' JG.' G@ #'7-W J 7' @ 6 .7%' %%@>$ @% -# #@E.%@#' $ %G.E% J@ @' $ - %G@#' ^""" > @% .>' . -@' G@ .DD % .-' . '*G@' @%D E*' E .$ $ A' J % *G@' # %W *7 $ -D@%' % -6' .>' *G@' D.-*@%*@#' @ @D* .-' $@*J@@-' E.E@' > %7% -# -7%' _ I']

9 ' ')aH' ' * $7-@' *.' JG.>' @6. A' A%%@-' #@# D *@#' G %' %G. *' * @ * %@' %H'9 3 '5: '9 -- *' * .>' 'E' M H' _ ' &

9 ' ')FH' ' %@/@-*@@-*G' DGW $ %G.E' . ' @--@' *' *G@' D .%@' . ' *G@' a*G' -# $@6 -- -6' . '*G@' b*G' D@-*7 @%' ? % -/. /@#' -' ' .-6'%* 766 @' 6 -%*' *G@' E @*@-% .-%' . '*G@' %@@' . ' @%' *.' > @* .E. * -' 7 %# D* .-' ./@' G %' E .W / -D@' G@' D.7-D ' . ' 7 -' G@ #' $.7*' MNO' . ' ' ** @' *@ ' -' *%' %@D.-#' D -.-' %766@%*@#' ' >.#7%' / /@-# ' 7-#@' JG DG' *' %@@ > %' . '%. > @' A@ %' E@ D@' J %' B@E*' *G@' *J .'E @ *@%' @T@ D % -6' > @* .E. * -' 7 %# D* .-' -' *G@ ' @%E@D* /@' E ./ -D@%') 9 -% ' ' F^(@ @ '/ ' 'OM H' $7*' *G@' $ %G.E%' . ' @%' 6 -'.$* -@#' *G@' %D@-# -*' -#' -' a^O' E.E@' V.% >7%' -' ' @**@' ## @%%@#' *.' *G@' $ %G.E%' . ' *G@' E ./ -D@' . ' @--@' -# $.-@-% % @D7-# ' @$7B@% >E D 7% . ' /G *' G@' #@%D $@%' % %G >@ @%% 7%7 E * .-%' . ' *G@' 6G*%' . ' @%' 5) -' / ' 9 6-@' A ' & ' EE' FFb H' G@' B@@--@%%' . ' *G@' D.-* ./@ %A' > A' $@' 7#6@#' . >' *G@' @T %*@-D@' . ' . 6@#' @**@' . ' *G@' % >@E.E@' E7 E. * -6' *.' @/.B@' - % J. #% -#' @%*. @' > **@ % *.' *G@' ..* -6' *G@A' J @' .-' *@ ' *G@' D.7-D ' . ' 7 -')%@@' . ' . ' I @$' ^' MbaH' ' >E D 7% %D. > >@ >. *@#' I @$' M' %' - >@' % -.*' .7-#' -' *G@' . #@ ' > * <' . 6@%' $7*' @6. A' . ' .7 %' G %' ' 7.* * .-' . >' ' 7 -7%' E@ G E%' . ' . ' -' JG DG' >E D 7%' J *G' .*G@ ' $ %G.E%' %' G@ #' 7E' % -' @T >E @' . '% -D* *A' -#' *G' 5 - ' 9 "' ' ^M'(. 'G %' D7 *' %@@' . ' 3* ' _ ' ']

9 ' ')FH' ' @-#' . ' *' 767%<' * -@' @> B $ @' . 'G %' >@ >. A' @' B-@J' *G@' J * -6%' . ' 6 '$A' G@ *' %.' J@ ' *G *' 767%W * -@' *G.76G*' G@' .7 # @E@ *' *G@>' $ DBJ #%') 76 '3 ' "' ' / ' NH ' _ ' ? ']

9 ' ')OH' $ %G.E' . ' . >@ *@ ' 7%' . >' Q' I @$' ; ' aF ') DD. # -6' *.' *G@' D.-D 7% . -' . ' 6 ' "' "*' 3' "" ' aFO' / H ' *.' 9 DG' 'a M ' DD. # -6' *.' & ' A " ' G@' J %' ' - * /@' . ' $7 ' *G@' %. -' . ' . -@' %* -7%' @' J *-@%%@#' #7 -6' G %' @E %D.E *@' *G@' >@ >. $ @' @/@-*' . ' *G@' ' . ' *G@' ? @%*@ -' @ >E @' -#' *G@' DD@%< % . -' 1 ; ' aOF H' . ' #. D@' %B -6' . ' * A' 7*' *G %' DG -6@' G. J@/@' E. * D A' >E. * -*' #.@%' - .*' %@@>' *.' G /@' @D*@#' *' *G@' * > @' *G@' E.E@' . ' *G@' G7 DG' *' . -@' G@' *@ ' @ > E@ . %' -*G@ > 7%' @E.%' 767%*7 7%' JG.' @ 6-@#' #7 -6' *G@' @ @ ' A@ %' . ' >E D 7%' E.E@#. > ' $@ -6' > @ @ A' -. > -@@%' . ' *G@' %*@ -' @ > E@ . ' G # ** @' E. J@ ' . ' - 7@-D@(-# #. D@ ' G > %@ ' -' -' # #' -.*' -*@ @ @' J *G' DG7 DG

G@' @ 6- -6' @ > E@ . %' . ' *G@' %*' J@ @' %*' @.' ' *G@' G D -' D @#' %.' ?, ' : ' * -#' *@ ' G > ' V@-. ' G %' %E-< -< J ' JG.' %7DD@@#@#' G >' ' a0a' $7*' JG.%@' @ 6-' J %' -*@ 7E*@#' . > ' a0b' *.' aOO' $A' *G@' 7%7 E * . -'. ' % %D7%' ' G@' D.-*@ > E. A' $ %G.E' . ' .-%* -* -.E @' J % R' D D 7%') aO^<a NH' G@' > .%*' > @ > . $ @' -D W #@-*%' . ' *G@' E.-* D *@' . ' >E D 7%' J @ @' G %' -@6.D * .-%' -#' @/@-*7 ' $ @ DG' J *G' *G %' E @ *@' -# J *G' *G@' @ > E@ . ' V@-. ' JG.' %7EW E. *@#' G > ' Y ' @ #-6' 7E' *.' *G@' . -6' %DG %> ' $@*J@@-' *G@' DG7 DG@%' . ' *G@' %*' -#' ? @%*' JG DG' @-%7@#' -' *G@' * > @' . ' *G@' . .J -6' E.E@' I @ T' ') H' G@' 7@%* . -%' -' JG DG' # @ W @-D@' .%@' J @ @' %' J ' $@' %@@-' -' D. - -@@ . -' E * A' J *G' *G@' / ' D > %' . ' *G@' @@% . ' . -@' -# .-%* -* -.E @' -# E * A' J *G' *G@' 9 . -.<' EGA% *@' . ' 7*A G -' G@ @%A' JG DG' D. -* -7@#' *.' D 7%@# % D. #' -' *G@' DG7 DG' . -6' *@ ' *%' D. -W #@ > - * .-' $A' *G@' D.7-D ' . ' G D@#. -' -' ab^ G@' %*' .DD % .-' . ' # @ @-D@' J *G' @%E@D*' *.' *G@' / ' D > %' . ' *G@' *J.' %@@% ? % *G@' E .> 7 6 * .-' . ' -' @# D*' $A' *G@' @ > E@ . ' @.' ' *' *G@' -%* -D@' . ' D D 7%' D. - > -6' *G@' Q *G' D -.-' . ' *G@' D.7-D ' . ' G D@#. -' G %' D -.-' % #' *.' G /@' $@@-' E %%@#' 7- -W > .7% A' $A' 'E @%@-*' @TD@E*' *G@' @6 *@%' . 'E.E@' @.' -.*' .- A' D.- >@#' *G@' M *' D -.-' . ' .-W %* -* -.E @' JG DG' G *' 6 /@-' *.' *G@' $ %G.E' .*' -@J' .>@') @' .-%* -* -.E @H' 'E > DA' . ' G.-.7 ') @' G.-. A' -B H' -@T*' *@ ' *G@' $ %G.E' . ' .#' .>@' $7*' 7 *G@ ' 6 /@' G >' 7*G. *A' *.' . #' -' *G@' > @* .E. * -%' . ' *G@' .E* D' % -' -#' G D -' #.D@%@%' *G7%' -W /@%* -6' G >' J *G' *G@' E. J@ %' ? @ ' %' *G@' -B' . ' ' * DG' %@D.-# .-A' *.' *G@' E.E@' . ' .>@' .E@' @.' G #' %7$%@ 7@-* A' .$ @D*@#' *.' *G %' D -.-' *.' JG DG' G@' -@/@ ' 6 /@' G %' %%@-* @' @%*@#' G %' .$ @D* .-' *.' *' $@' % #' -' -6@>@-*' . ' *G@' D -.-%' . ' D@' -# @-* @-DG -6' . -' *G@' 6G*%' . ' .*G@ ' E * DG% ' > -' 6 .7-#' . ' G %' $ @D* .-' *.' *' E .$ $ A' J %' *G *' *' @TE @%%@#' '#@% @' .-' *G@' E *' . ' *G@' $ %G.E%' . ' .-%* -* -.E @' JG DG' G #' $@D. > @' *G@' @ ' %@ *' . ' @>E @' *.' / ' J *G' *G@ / @ J' E@ W G E%' . ' @/@-*7 A' %7E@ %@# -6' *G@' . # E > DA' . ' . >@' *' . > @' *G@' E. % * .-' > -* -@# J %' *G *' *G@' 7*G. *A' . ' ' %@@ @%*@#' .-' *%' @DD @W % %* D ' . 6 - ' -#' *G *' . ' .>@' @%E@D A' .-' *%' G / -6' $@@-' *G@' %@@' . ' *' @*@ ' G@' / @ J' *' .-%* -* -.E @' JG@ @' *G@ @' J *-.' E.%* @' J@ ' . ' *G@' DG7 DG' *' 6@*G *' *G@' E * <DG%' . ' .-%* -* -.E @' #@E@-#@-*' % *G@A' J@ @' .-' @% ' # #' -.*' @/@-*7 A' %7DD@@#' -' *G@ ' **@>E*@#' / A' . ' .>@

D D 7%' -' -#-D>6' *G@' @>E@ . ' *.' D.- >' *G@ Q *G' D -.-' . ' G D@#.-' $A' '%E@D ' @# D*' G # . ' G % E7 E.%@ *.' > B@ *' E -' *.' *G@' . # *G *' *G@' @> -@-D@' -# 7*G. *A' *G@ @$A' %% 6-@# *.' G% %@@ J@ @ %* ' > -* -@#' -# G # -.* $@@-' D.-D@##@# *.' *G@' @>.-%* -D@%' . ' E.E@ @.' -# *G@ -67 6@ 7%@# $A' *G@' @>E@ . ' -' G % @# D*Y %*A -6' *G@' DG7 DG' . ' .-%* -* -.E @ d*G@ 9.*G@ ' . ' G %' @*A' -# . ' ' G %* -%' -# . ' *G@' . *G.#.T' *G'e Y ' D.- >%*G@%7EE.%*.-' *G *' -' #@ ' ? % @/@-' @-*@ * -@#. '*G@-@J'%@ *' . '@>E @'%7E@ %@# -6' *G@' . # .-@ -' @DD@% *' D ' E @ .6 * /@' %' J@ ' % *@>E. ' -B' '%.' *' J % $.*G' - *7 ' -# *' *G *' >E D 7%' %G.7 #' * B@' > ' DD. # -6 A' G@%@-*' .$7%' $ %G.E' . ' -7% 7>' -' E7 ' % G % @6 *@' *.' .-%* -* -.E @' *.' @>.-%* *@ 6 -%*' *G@' @# D*(' $7*' J *G' JG *' %7DD@%% J@ @ -.*' - . >@#' ?@' B-.J' . '*G@' @6 * .-' . -A' .>' >@-*.-' . *' -' ' @**@ ' . ' E.E@ @ % 7%' % . .J%1' d' 7@' - G .> -7%' @* >' %7$ % -D* @' >@>. @' E ' >E D .' @6 *->' %@# % E.%*. D @' % -D* @' >@>. @' .$->' --% - @ 7 $ % @E %D.E->' @.-@' -D E@*7-D' E@*@-*@' E @%@-*@>' #.D7 %%@' -7 `' *@--% E.%%@' *@-* ' -@ 7@' G %' E . %-%' E @<' $7 %%@ D.-%@-%->' SC '3 '" "'. 2 -'.CE"-' $;' - . "' SC 4*-3'4 3C4'3- "- ' *.>% .. - - . ' 4 ' 3 C4' 4 C4' J4 " 4 ' - " " ć) @ %' ' 3' 33"* -.

? *G' @6 #*.' *G@' #.D* - ' D.-* ./@ % @%' . ' *G@ # A Y -' D.--@T .-' %.' J *G' JG DG' %' G % $@@-' % #' # @ @-D@% $@*J@@-' .>@' -#' .-W %*-*-.E @ @/@-*7 A' .% @ Y >E D 7%' E W E@ %*.' G @' $@@-' -' DD. #' J *G' *G@' @>E@ . ' @.' -# .' %.>@' * >@' J *G' V@-.' % J@ ' % J *G' D D 7%' G@' 6 @ *' E * DG '%@@% J@ @' #7 -6' *G@ %*' A@ %' . ' G % @ 6-' .DD7E @#' $A' . *G.#.T'E @ *@%' JG.' G #' *G@' >E@ '%7EE. *' @T -# ' G #' $@@-' G@ #' $A' >.*GA' .EG < D 7% %-D@ *G@' 7*ADG -' 7%7 E@ ' >.*GA' @ 7 7%' G # $@@-' #@E.%@# -# $ -%G@#' $A' *G@ @>E@ . ' @.' ' aF"' *' -* .DG' &7<' -7%' -' . *G.#.T' E * DG' JG.' G #' $@@-' @ @D*@#.-' *G@ @TE7 % .-' . ' *G@' 7%7 E@ ' @*@ ' I .'$A' @.' ' 'aO^' J %' %* ' -' E.%%@%% .-' . ' *G@' %@@' *' EG@%7%' *G@' 7*ADG -' E W * DG' 7 7% G # $@@-' #@E.%@#' ' 7*' *G@' 7%7 E * .-' . ' *G@ @>E @'$A' % %D7%' 'aOb' -* .#7D@#' >>@# *@ # %D. # -# # %*7 $W -D@' @ #@D @# *' .-D@' . ' 7*ADG -%>' -#' %' % %*' %*@E' @D @#' >.*GA' @ 7 7%' *.' *G@' %@@' . ' @T -# ' / -6' * B@-' E.%%@%% .-' . ' *' -## /@-' .EG D 7%' *.' 6G*' @ 7 7%' -' *G@' % >@ A@ 'aOb' @E @#' *.' .-%* -* -.W E @' JG@ @' D . J#% . '*G@' E.E7 D@' @D@ /@#' G >' -' * 7>EG' D A -6' $@ . @' G >' d' @%%@#' %' G@' *G *' D.>@*G' -'*G@- >@ . '*G@' . # e' D D 7%' G. J@/@ ' -# *G@' D @ 6A' 6@-@ A' @ 7%@#' G >' @-* A' -*.' *G@ ' DG7 DG@%' %.' *G *' G@' J ' % D.>W E@ @#*.' D@ @$ *@' *G@' # / -@' >A%*@ @%' -' E W / *@' G.7%@%' %' E7 E.%@' -' / %* -6' *G@' >E@ 'D *A' J % *.' $ -6' $.7*' *G .76G' *G@' -@J' @>E@ . ' *G@ 6@-@ ' * 7>EG' 'G % E *A' -# J *G' *G % / @J' *.' E .D7 @ *G@' D -6' . ' ' -@J' 6@-@ ' D.7-D' . ' @D.-% #@ -6' -# @/@ % -6' *G@ #@D % .-% . ' G D@#.-' G % G@' G # E @/ .7% A' 7 6@# .-' @.' 'JG@-' .-' *G@' DD@%% .-' . '*G *' @>E@ . ' 'abO' G@' G #' $@@-' %*' . # -@# $A' G % E *A' $ %G.E' . ' @T -# (-# . ' %.>@ * >@ @.' %@@>% *.' G /@ $@@- -D -@#' *.' D ' 'D.7-D ' *G.76G' -' *G@' @G#' G / -6' $@@-' %* .-6 A' # %%7 #@#' $A' E.E@' @.' $@ G #' @ - 7 %G@#' *G@' #@ ' -#) % .@% #H #@E.%@#' @ 7 7%

-' *G % %* *@' . ' *G -6% D@ * -' D @ 6A' -# >.-B% . ' .-%* -* -.E @' %@-*' ' >@%%@-6@ ' J *G' @**@ %' *.' @E @%@-*' *' *.' >E D 7%' *' .-@' >E D 7%' J *G.7*' #@ A' J .*@' *.' % %D7%' -# *.' D D 7%' -' G %' @*A' *.' *G@' . >@ ' *@ ' D.>E >@-* A' -67 6@' *.' *G@' 7%7 E@ ' G >%@ 'G@' @TE @%%@% G % G. . ' *' *G@' #.-6%' . ' @ 7 7%' . ' JG DG' G@' G #' $@@-' - . >@#' $A' *G@' >.-B% -#' D @ 6A' -# G % %7 E %@' *G *' *G@A<' G #' $@@-' E.%% $@' 7-#@' *G@' @>E@ . 4% E @*A' ? *G' >. @' E. DA' *G -' % -D@ *A' G@' ## @%%@% % %D7%' % .-@' 7-/@ % A' B-.J-' *.' $E' #@/.*@#' *.' .# -# . *G.#.TA' % @-#.J@#' ? *G' *G@' / *7@%' . ' G % E @#@D@%%. % @.' -# 9 D -' -#' B@' *G@>' J@ ' # %E.%@#' *.' *G. D' * 7*G' @' G.E@%' Y '- A' G@' #@@% G.*' #.7$*Y *G *' *G@' -@J' @>E@ . ' J ' . J' *G@ ' *G' % G@' G % %7DD@@#@#' *.' *G@ ' @>E @(G@' @> -#%' G >'*G *' *G@' * $ *A' . 'G % E. J@ ' J ' #@E@-#' .-' G % E .E * -6' *G@' /@ ' . ' *' $A' %7EE. *' . '*G@' * 7*G ' -# *G *' *' % *G@' #7*A' . ' E -D@%*.' @%* -' *G.%@' JG.>' *G@' DG7 DG' G % D.-#@>-@#' @' 7 *G@ ' @ @ %' G >' *.' *G@' @**@ %' . ' E.E@' @.' #@ - -6' D @ A' *G@' * 7@' >*G' JG DG' J.7 #' $@' .7-#' -' *G@' >E@ ' DG /@%' $7*' . ' JG DG' . ' *G@' @>E@ . 4% @ % @' D.-% #@ * .-' . ' *G@>' G@' G % %@-*' D.E @%' *.' D D 7%' %*.' >.*GA' @ 7 7% ' G@' %E@ B% . ' G >' -' -.' >@ %7 @#' -67 6@' % -' >E .7% E D #@' '$ ..#A' .$$@ ' -#' '>. @' #@*@%*W $@' G -' -1' -# G@' @ 7@%*%' *G *' *G@' E. %.-' . '*G *' #@ # A' G@ #' %G.7 #' $@' @>. /@#' .>' *G@' $.#@%' . '>@-' *.' J %*@' *%' / 7 @-D@' -' %. *7#@ `' G@' .EE. *7- *A' % -.*' .%*' -' *G@' D.7 %@' . '*G@' @**@ ' . ' -% -7 * -6' *.' *G@' -@J' @>E@ . ' *B@' E@D7 ' %E *7 ' 7*G. *A' . '*G@' .> -' %@@' G@%@' J. #%' .DD7 ' d G@' * 7*G% JG DG' G /@' .J@#' E7 @' .>' *G@' .7-* -' . ' *G@' D E*7 @% --.*' $@' # %*7 $@#' $A' -A' 67>@-*%' .'D .7#A' %-$* *A' . ' *G@' @> -% .-@' -#' *G@' %>-@' 7 @' . ' E.%*. D '#.D* -@' -' *G@' %7DD@%%. %' . G >' *.' JG.>' *G@' . #' @- . -@#' *G@' D @' . ' *G@' JG. @' %G@@E . #' Y '*.' JG.>' G@' E .> %@#' *G *' *G@' 6 *@%' . ' G@ ' %G.7 #' -.*' E @/ ' 6 -%*' G > ' -#' *G *' JG *' $A' G >' %G.7 #' $@' $.7-#' .-' @ *G' %G.7 #' -.*' $@' ..%@#' -' G@ /@-e' -#' *+@' E.E@' D.-7 @%' *G@ @>E@ . ' -' *G@' /. D@' . ' *' @*@ ' *G@' 7-J. *GA' > -%*@' . ' JG.%@' %@@ G@' %' -.*' *.' .J' *G@' @-@> @%' . ' *G@' -@@-*' *G' *.' @T -# ' / -6' *.' B@-' E.%%@%% .-' . ' *' .$%@ / $@ *G *' -' *G@' @**@ ' *.' D D 7%' %@-*' *' *G@' E W > .7-*' 7*G. *A' . ' *' @*@ 4% %@@' @@ -6' E@ W G E%' *G *' %7DG' %%@ *.-' J.7 #' -D@-%@' *G@ ' *G -' J@' *G@' E * DG' 7*' -' 7 6 -6' G >' *.' 7%@' G %' - 7@-D@' J *G' *G@' @>E@ . ' G@' @ 7@%*% G >' *.' ## . D@' *.' G % EE@ ' $A' %E@ B -6' -' *G@' E.E@4% - >@' %' ?@ ' % G % J-1Y d C 6 . D7>' E @# D* %' E @%$A*@ % .' >.- .G % .EE. W *7-@' E @* *' @ 7% -.%* .' 7. -@' -.> -@ %7EW E @%' @*' @6 * .-@>' G -D' E .' -.$ % 7. 7@ D @<' >@-* @' @ 7%' -% -7 e' @' 7 *G@' @%E@D A' 7 6@%' D D 7%' *.' E @/@-*' ' E.%% $@' *G@' %%@>$ -6' ' 'D.7-#' . ' @/ @J -6' *G@' #@ <

R' G@' DG 6@. 'E D #@ 6 -%* @ 7 %G % @ @ @-D@ *.' G %' %7EE. %@# >E D *.-' -' *G@ >7 #@' . 'A4 * ?G.%@%@@G@G #7%7 E@# *' @T -# ' -'aO"

% .-%' . ' G D@#.-' JG DG' G@' 7-#@ %*..#' *.' $@ D.-*@>E *@#' G %' %-G @D*' $@' # #' -.*' *.7DG' .-' -' G %' @**@ ' *.*'G@' @>E@ . ' . ' @ 'J@' > A' %7EE.%@' . ' %766@%* -6' *.' G >' JG *' G@' G 6G*' -.*' $@' G >%@ ' -*@-# -6 ' @' J .*@' %.'*.' *G@' >.-B%' -# .*G@ %' JG.'G #' - . >@#' G >' . ' *G@' %* *@' . '*G -6%'%@-# -6'*G@>'D.E @%' . 'G % @**@ %*.' % %D7%' -# D D -%' -' G %' @**@ ' *.' *G@>'G@' 7#@%*.'*G@' D*'*G *' D D -%' G >%@ ' G #' -.*' J **@-'*.' G >($7*' -* > *@%' -.' # %W E @ %7 @' .-' *G %' G@ #' @' % A%'d'9 @ #.' --*' *G -B' G %' % @-D@' *.' $@' $ >@#'%-D@' B-.J -6' *G@' *G' . '*G *' >.%*' @TD@ @-*' E @%*' J@' G. #' *' . 'D@ * -'*G @ *' *' %' -.*' G %' . J-' 7 *' *G *' G@' G '$@@-'% @-*e' @% @-D@'.'*G@'E * DG' > 6G*' E@ G E%' $@' E * A'#7@' *.' G %' 7-J -6W -@%%*.'D.> > *' G >%@ '*.' -A'%*@E' JG DG' > 6G*' %@@>' B@' -' EE@ ' *.' . >@' *' J %' D@ * -*A' -.*' #7@' *' *G *' * >@' *.' -# @ @-D@(. ' J@' -# G >' *@ J #%' > B -6' ' @%. 7*@' %* -# ! > -%*' @ - -%' -# *G@' @>E@ . ' ?G@-' *G@' **@' D.-* -7@#' *.' $ DB' 7E' *G@' -*ADG -' D 7%@' >E D 7%' %@ %@# %.' *G@' .EE. *7- *A' . ' -' @>$ %%A' . >' #. D@' *.' . -%* -* -.E@' *.' #@%E *DG' '%@D.-# %G. *@ ' @**@ ' *.' D #7%' *.' *G@ % >@' @ @D* %' *G@' . >@ ' .-@ 9@ -JG @' % %D7%' *' .-%* -* -.E@' .J@# @ - -%' *.' D.-/@-@' %A-.#' *' JG DG' *G@' @TE@ @# 7*ADG -' $ %G.E%' J@ @' . #@ @#' @%* *7* .-' *.' *G@ ' %@@%' -# ' E @/ .7%' E .W D@@# -6%' 6 -%*' @ - 7% G >%@ ' J@ @' #@D @#' -7 ' -# /. #' *@ ' *G %' G@' @>E@ . ' %%7@#' -' -DAD D' @**@ ' ## @%%@#*.' @ - -%' -' JG DG' JG @' DD@E* -6' J *G' ' G.-.7 ' *G@' D.7-D %' . ' + D@' . -%* -* -.E@' -# EG@%7%'G@' 7*%@' A' @E7# *@#' -# D.-#@>-@# *G *' . ' $ D@#.-(@ 7 @#' '7-#@ ' E -' . ' #@E.% * .-' @T @' -# .*G@ ' E7- %G>@-*%' *.' 6 @@' *.' *G % D.-#@>- W * .-(-# . #@ @#' ' D.E @%' . ' E.E@' @.4% @**@ %' -# . ' *G@' D*% . ' G D@#.-' JG@ @/@ ' .7-#' *.' $@' $7 -*' G@' #.D7>@-*' % 6 /@-' -' 7 '$A' / 6 **%)^' M' D' a H' D D % @ 7%@#' *.' % 6-' *' 7*' -' *G@' D.>E -*' %*'@ %@JG@ @' *' J % DD@E*@#' 6@-@ A' *' EG@%-!' JG *G@ ' @ 7 7% J@-*' F" "' $ %G.E%' . ' % ' @' % # *.' G /@' % 6-@#' *(' -# *' %A-.# G@ #' *G@ @ D D -%' -# '.*G@ ' $ %G.E%' JG.'%G.7 # @ 7%@ %%@-*' J@ @' #@D @#' *.' $@' #@E.%@#' -#' -' D.-W * /@-*.-' . ' *G@' Q *G' D -.-' . ' G D@#.-' EG@%7%' @ D@ ' -# %@% @ ' J@ @' @T@>E*@#' .>' *G@' 7 %# D* .-' . ' .-%* -* -.E@' G@ @' %. 7 7% ' JG.' G # $@@-' #@E.%@# $A' D D -%' J % @ -%* *@#' -' *G@' %@@ @' *' -* .DG' %.' @*@ ' I- .' *G@' -*ADG -' $ %G.E' JG.'G # $@@-' #@E.%@#' J %' @%*. @#*.' *G@' %@@' -' *G@' ..>' . ' &7 -' 9@ -JG @' *' .-%* -* -.E@' D D -%

@' G@' 7- - > *A' . '*G@ % -' $ %G.E%' > A' @ % A'$@ DD.7-*@#' . '$A'*G@ '.$ @D* .-'*.' *G@ D -.-' . ' $ D@W #.-' JG DG' $ #6 /@-' *.' *G@' $ %G.E' . ' .-%* -* -.E@ E * DG ' 7 %# D* .-' . ?' *G@>< -' E7 E.%@' . *G@' %A-.#' G@ # *' EG@%7%' 7-#@ ' @ 7 7% J %*.' @%*. @ *.' *G@' %@@' . ' EG@%7%' *% -D@-*' E * DG ' -#@E@-#W @-D@'(-# *$*% J.7 # $@ B@ A' *.' $@' J #@. > @' *G@ @' *' > A' $@' .$%@ /@# G@ $' *G *' *E@' E@D7 ' 2@ ' . ' D D 7% *' *G %@ 7-D*7 @ -' %7EE. *' . ' *G@' D.7-D ' . ' G D@#.-' > A' /@ $@@-' -*@-% @# $A' % > ' D.-W % #@ *.-%* . -' *G@ .*G@ ' % #@ . ' *G@ 7@%* .-' @ D@ W * - A' # #-.*' %G.J' *@ J #% -A'6 @ *' 7-J -6-@%% *.' *@ - %@ J *G'*G@ 7*ADG -%' JG@-' .*G@ ' >.* /@% D >@ -' .7% >.* /@% % J@ ' % E7 @' 2@ ' . ' * 7*G.' @ . ' G /@*.'$@'* B@-' -*.' DD.7-*' . ' ' 6G*' 7-#@ %* -# -6' . '*G@ G %*. A' . 'D.-* ./@ % @%

%7EE. *@# $A' *G@' D @ 6A' -# >.-B%' J % @%. 7*@' -' G %' @% %* -D@' -# J *G' %7DD@%% ' @' -#7D@#' - @' *A *@>E' . '*G@' E <% -*%' . ' *G@' # A#' *.' #@%D@-# .>' G %' E ' -# #' -' -%-6'*G@'E.E7 D@(-# % %D7%'G #*.' @ /$ *G@' D *A' . '% @*A' G@' # % @D* .-' . '*G@' E@.E @' *G7%' *' @-6*G' @AD *@#' .-' @ 6 .7%' 6 .7-#%' J %' * B@-' #/ -* 6@' . '$A' V@-.' JG.' -' aOO' > DG@#' .-' . -%* -* -.E@' *.' @D./@ 'G %' *G .-@' % %D7% *' *G %' 7-D*7 @' >E . @#' *G@' E .*@DW * .-' . ' --@ -% -# - @' @* D*@#' G %' -W DAD D' -# E . @%%@# . *G.#.TA' 7*' *' J %' . ' -.' / ' V@-.' ? *G.7*' 7 *G@' # D7 *A' $@W D >@' 6 -'*G@'@>E@ . ' *G@' %* 7 -6' '*G@'%@@>%*.' G /@' G #' -.' .EE. *7- *A' . ' @T@ D % -6' -A' - 7@-D@($ *' % %.-' %' G@' G@ #.' *G@' @%* *7* .-' . 'V@-.' $@ -6' - . >@#' . ' *' %*' $A' D@ * -' D @ 6A' -# >.-B%' . ' .-W %* -* -.E@Y !*G@ % >@' E .$ $ A' % G #' E @W / .7% A' $@@-' $@ . @' D D -%' -' *@ -6' G >' . ' *G@' %* *@' . ' *G -6% Y !G@ J .*@' *' . -D@' *.' *G@' @>E@ . ' *@' > 67 6@' . ' D.>E >@-*' -#' D.-6 *7 *.-')JG 'J.7 #' G /@' D.>@' J *G' ' $@@*@'6 D@' 'G@' G #' -.*' J **@-' E @/ .7% A' -' %.>@JG *' % > ' %* -' *.' *G@' 7%7 E@' % %D7%H' *G@' > -' # *' . ' G % @**@ ' %' *.' @TG. *' *G@' @>E@ . ' *.' . J' *G@' %*@E%' E ' G %' E @#@D@%%. %' 9 D -' -#' @.' %@@ -6' *G *' *G@' %#@' *G@A' $ #' * B@-' -' @ 6 .7%' > **@ %' J %' -.J' @/ #@-* A' %G. J -' *-' G /@' *G@' %7EE. *' . ' @ /@-(*.' .J'-.'* >E@ -6' J *G' *G@' #@D % .-%' . ' G D@#.-(*.' # /@' ' -*ADG -' $ %G.E%' .>' *G@' %@@%' JG DG' *G@A`' G #' 7%7 E@#(-# @%E@D A' *-'.%. *7#@' .' D D %' %.' G@' J .*@')G /-6' *G %' *@' @D@ /@#' ' @**@ ' .>' G >' *@ ' *G *' . ' *G@' >.-B%' -# D @ 6AH' #@% -6' G >' *.' $ DB' 7E' G %' .J-' EE@ ' *.' *G@' @>E@ . ' -#' @%E@D A' 7 6 -6' *G@' -@D@%% *A' . '6@** -6' @ 7 7%' @/.DW $ A' $ - %G@# -*.' %. *7#@' ' %@D.-# @**@ ' .>' D D -%' -. >@#' *G@' E.E@' . ' *G@' #@ *G' . ' >.*GA' @ 7 7%' . '*G@' 7-%7DD@%% 7' **@>E*' . ' @*@ ' 9 .-67%*.' 6@*' E.%%@%% .-' . '*G@' %@@' . 'G %' %7$%@ 7@-* 6G*' -# . ' *G@' E@ D@ $ @' @%*. W * .-' . ' >.*GA' .EG D .%' G %' @*@ ' 9 .-67%) 9 DAA&%'* D' 4 4 ' J %' '#@ D.-' . ' @T -# 'JG.'G #$@@-'$ - %G@#' J *G' @ 7 7%' -' aO" ' -#G #' @ . -@#' G >' *G@-' -' aOb' @' J '' EE@ ' %' E . > -@-* 67 @' -' %7$%@ 7@-* E .D@@# -6%' .' *G % @**@ ' .>' D D -%' *G@' E.E@' @E @#' @TE @%% -6' .A' . ' *G@' 6..# -@J%' $7*' *' *G@' % >@' * >@' J -7-6' G >' *.' B@@E' -' @A@' .-' *G@' @%*. @#' @T -# -' E * DG' JG.' G # .-D@' $@ . @' @#' -' *G@' D.-%* -DA' . ' ' *G 7' E @ *@' -' .J -6' *G@' - >@' . ' .%D. .%')*G@' E * DG' #@E.%@# *@ ' *G@' D.7-D ' . ' G D!.7H' *.' $@' @D *@#' * *G@' * ' ..-' *@ J #%' G.J@/@ ' G / -6' @D@ /@#' @**@ ' .>' .EG D -%' @TE @%% -6' E@-* @-D@' . ' G %' . >@' J@ B-@%%' >E D 7%' J .*@' 6 -' *.' D D -%' *.' %%7 @ G >' .-' *G %' G@ #' $7*' *.' - .<>' G >' 7 *G@ '*G *' DD. # -6' *.' *G@' - . W > *.-' 6 /@-' $A' .EG D -%' 9 .-67%' J %' %' * B-6' *' @T -# ' -# *.' 7 6@' G %>>@# *@ *.-%$>@-*' @' J .*@' * J D@' *.' *G %' @ @D*.' D D %' -#' *J D@' %.' *.' *G@' @>E@ . ' G >%@ ' *' #.@%' -.*' EE@ ' G.J@/@ ' *G *' V@-.' J %' *G7%' >./@#' *.' * B@' -A' %*@E' 6 -%*' @*@ ' 9 .-67%' JG.>' J@' -#%* ' *' @T -# ' JG@-' ' @J'A@ % *@ ') %' J '$@' %@@-H D D 7%' -%*@ #' . ' @E7# * -6' G >' *.' B' G >' 7E' *

> A'$@'*G *'*G@ @>E@ . ' -#' ?% #/ %@ % J@ @'
@ #A' # %E.%@#' *.' *G@' D.-D *. A' E. DA'
*.J #% *G@' 7*ADG -% JG DG' *G@A' *@ J #%'
> -* -@#' -' %E *@' . ' -# 6E@-*' E .*@%*% .>'
*G@' E.E@' * '%.' '*G@' D. @%E.-#@-D@' $@W
J@@-' .>@' -# .-% -* -.E@ G # $@@-' >DW
$@ J *G' @%E@D*'*.' % *' @T -#
' - .DG' *..' J@' -#' >E D 7% D.>E -W
-6' .' *G@' -*ADG -' @ #@ % G / -6' $@@-'
.J@#'*.' @> -' -# ** $7* -6' *G@'*.7$ @%'
*G *'.DD7 @#'*G@ @'*.' *G % D 7%@' @*@' I7 .'
G # $@@-' #@E.%@# *G@ @'%A-.#% D.-#@>- -6'G >'
G / -6' $@@-' G@ # EE @-*A'$.*G' *' .>@' -#
' .-% -* -.E @($7*' G@'G #'-.*'$@@-'$ - %G@#'
-#' J *G' @%E@D*'*.' *G % %@@' *G@ @' J@ @' $.7*'
*G % *>@ %.>@ 7 *G@' *G @ *@- -6' %A>E*.>%'
.' J -*. ' D.-D@ *' $@*J@@-' >E D 7% -#
D D 7%' *G.76G D 7% -6' -.' .E@-' $ @ DG' $@*J@@-'
*G@>' *'*G@' *>@' G@ %@ 7@-D@' .'@/@-*%*G@ @'
*' *G % *>@ % -.*' B-.J-*.' 7% J *' 7 '
D@* -*A' *G@ DD.7-*% .' *G@' G %*. -% $@ -6'
%.>@JG *'# %D. # -*' DD. # -6'*.'*G@'6@-@ A'
DD@E*@# / @J' *' J % % . .J % ' *@' *G@'
@%*. *.-' .' V@-.' *.' *G@' @>E @' @*@' I7 .'
) % . @% #H J % #@E.%@#' -# &.G-' .#.- *7%
)JG.' G # $@@-' E @/ .7% A' . # -@#' $A' I7 .' %
$ %G.E' . ' E >@ H . ' ' %G. *' *>@'*..B' E.%%@%W
% .-' .'*G@' %@@'$7*' J % ' #@E.%@# *@' ' *@-7 @'
. ' $.7* *G @@' >.-*G% $A' ' %A-.# *' -* .DG'
-# *@EG@-')D @#' *@EG@-' *G@' @ #@ H J %'
@ @D*@# -# . # -@#' *@' '%G. *' @E %D.E *@'
*G@ #7 *.-' . ' JG DG' % 7-D@ * -' G@' J %'
>7 #@ @# *' *G@' * ' $A' ' 7*ADG -' >.$'
$@ -6'E DB@# *.'#@ *G' J *G' E. -*@#' @@#%' -#
G % $.#A'*G .J-' -*.' *G@' .-*@%' V@-.' *G@ @W
7E.-'%@-*'*.' -* .DG' -# D 7%@# *G@' D7 E *%' *.'
$@ @T@D7*@#(-# *G@-' -' D.-D@ *' J *G' D D 7%'
*..B' >@ %7 @% . ' -6' 7E' *G@ %@@' DD. # -6'
.' -D@- D7%*.>' D.- >@# $A' *G@' D -.-% .'
$.*G' D@' -# .-%* -* -.E@' *G@' -@ J'E * DG'
%G.7 # G /@ $@@-' @ @D*@# -# . # -@# $A' *G.%@'
. ' G % .J-' E ./ -D@' 7*' J *G' *G@' / @ J' .'
/. # -6' D.-*@%* -# *7>7 *' *G@' @ @D* .-' J %'
G@ # * .-%* -* -.E@' -# *G@' . # - * .-' E@ W
. >@# *G@ @ $A' D D 7%' G@' DG. D@' @ ' .-'
-.*G@' *@EG@-' D @#' *@EG@-' *G@' A.7-6@ '*.'
JG.>' *G@ @ J % -.' .$ @D* .-' .-' *G@ 6 .7-#.'
. *G.#.TA' G % @67 'E .D@@# -6 Y @%E@D A'
.-'*G@'E *.'*G@' .-%* -* -.E. * -'E * DG Y ';
> 6G*' J @ 'G /@ @TD *@#' *G@' %@ .7% # %E @ %7 @'
. ' *G@' E.E@' 7*' $.*G' V@-.' -# @ D 7%G / -6'
J **@-'*.' G >' *.' @TE -' G.J' J G *' *G@A' G #'
#.-@' G # $@@-' #.-@' .-A' 7-#@ ' *G@' E @%%7 @' .'
-@D@%% *A' G@' @TE @%%@# G >% @ ' % % * % @#' -#
' @*' *' E %%($7*' .-A' .-' *G@' 7-#@ %* -# -6'
-# *G@' %%7 -D@' .' *G@' @>E@ . 4% E .> %@'
*G *' *' J.7 # -@/@ ' $@ #.-@' 6 -'. ' > #@' -*.'
'E @D@#@-*' % @**@ ' *.'*G@' @>E@ . ' *.' *G %'
@ @D*$@ % *G@ # *@ . ' ; ' VOT
-' *G@' A@ ' a Q' *G@' #@ *G' . ' *G@' A.7-6@'
*@EG@-' @ *' *G@' %@@' . ' -* .DG' 6 -' / D -*'
-# .'%7DD@@#@# G >' J G.' EE@ % @/ #@-* A'
*.' G /@ $@@-' *G@' -.>-@@' . ' *G@' 7*G. * @%'
' .-% -* -.E@(. ' &.G-' .#.- *7%' $./@'
%E.B@-' . ' % % # .-' 6..#' 7*G. *A' *.' G /@'
$@@-' -' *G@' %*' E D@' @< EE. -*@#' *' -* .DG'
?G@*G@' . ' -.*' *G % -# .' J % @ @D*@#' -#'
. # -@#' 7-#@' *G@' @>E@ . 4% # @D* .-' D -.-W
D A' -' G % .J-' E ./ -D@' . ' B@' *@EG@-' *' *'
.-%* -* -.E @' % 7-D@ * -' _ @@' ' .-'
' ; G' G@' @**@' . ' >E D 7%' *.' D D 7%'
J **@-' *@' *G@' @/@-*' 5) ' T/ ' C3' $$@H

! / .7 %' *G@' . >@ '%7EE.% * @ ' I . ' *' D.-*>-%
-.' D.>E -*.' *G@' E .D@@# -6% G / -6' $@@-'
' -D -.-D '$7*'.-A'.'*G@' -@J% .'*G@' @D*.-'
G / -6' @ DG@#' >E D 7% .>' *G@' @D*-6'
%A-.#' -#-.*' <.**' D D % ' -#.' *G@' **@'
-.*' G / -6 -.>@#' G >' .' JG *' J % 6.-6'.-'
' - .DG' G % D.>E -*' G.J@/@ ' >E @%
%.>@'# %% * % -D* .-' .-' *G@' E *.' >E D 7%'
J *G' *G@' D.-#7@*' .' D D % ' -#' % % 6- D -*'
. ' @ #A' D..@#' @ *.-% $@*J@@-'*G@>' * '
G@' E.E@' DD@E@# -#.' % ' J 7 A'
EE. -*@#' E * DG I
G@' #@ *G' . ' >.*GA' .E$ D 7% *' @TW
-# * -' *G@' % >@' A@ ' J *G' *G@' @ @D*.-' . '
-#.')a QH'6 /@' %@*.' >7DG' >. @' %@ .7%
@ @-D@% $@*J@@-' .-%* -*-.E@' -# .>@'
* -@#' @ *.-%-.J' @%7 *@#' -' #@D #@#' D.-W
D*' @-#-6' -' -' .E@-' %DG %>' JG DG' %*@#
*G *A< /@' A@ %' $@*J@@-' %*@ -' -#' ?@%*@ -'
G %*@-#.>' ;
&.G-' % J % @ @D*@#' D -.-D A' $A' '
%A-.#' .' *G@' .*G.#.T' *' @T -# ' -' *G@'
..>' .' .E$ D 7% >E D 7%' @D@/@#' '
-.* D *.-' .' *G@' @ @D*.-' .>' *G@' %A-.#' -#
J % .-' *G@' E.-*' .' @E A -6' -# @TE @%% -6'
G % %%@-*' JG@-' G@' J %' %* * @#' $A' @D@/ -6' '
@**@' .>' *G@' @>E@ .' V@-.' JG DG' DD7%@#
% .' $@ -6'67 *A'.' E@ 7 A' -#*G@ @.@'
7-*' *.' $@' E .>.*@#' -#' 7*G@' -* >*@#
*G *' -' *G@' @>E@ .4% .E -.-' @*@' 9.-6-%'
)*G@' 7*ADG -' @-#.' *G@' #@D@ %@#' @ 7 7%'
-# *G@' *@>E. A' 7% 7 E@' .'G %' %@@' *@'G %'
#@ *G' JG.'G % $@@-' %E.B@-' . ' $./@H J %' G@'
>.%*' E .E@' E@ %.-' *.' %7DD@@#' .EG D 7%'
>E D 7%' *' .-D@' ## @%%@#' D D 7%')JG.'G #'
G.*' J **@-' G >%@' G / -6' G %-%' .'
@**-6' *G@' @>E@ .' $@' *G@' E.E@4% - .> -*H'
@TE @%% -6' %. J' -#' %7 E %@' *' -.*' G / -6'
$@@-' - .>@#' .'*G@' > **@' $A' D D 7%' G >%@'
JG.>' G@ %7EE.%@%' .' @D*%*' .' %7EE.%@' 2@ .7%
. ' .*G.#.TA'(G@' E .*@%*% 6 -%*' *G@' E .>.W
* .-' .' ' -.*. .7% -#@TD.>>7-D *@#' G@ @* D'
B@' 9 .-6-%(-#' G@' >E . @%' D D 7%'*.'#.'
G@' D -'*.'E @/@ **' *' G@' @**@' J **@-' *' *G@'
% >@' *>@' *.' V@-.' G >%@ ' G % -.*' $@@-' E @W
%@ /@#' G *' *.' D D 7%' %' # *@#' d' # $7%
&7 %' @/@ -.' D.-%7@e' @' ^b' &7 A' ;

l' G@'%@ 7@-D@' .'@/@-*% *G *' G % $@@-'6 /@-' %*G@
.-@6@-@ A' @D@/@#' -# EE@ % .-'*G@' JG. @'>.%*'
E .$ $@' 7*'G@'%*'*@>@-*%' .'%.>@' .'*'@G%*. -%
@ -D.-%%*@-*' J *G' *' 6')-' .-'#D*--'aON-'
-#G59 AAA<> -* -%*G@/@J'*G *' *' ? %*G@A.7-6@'
-.*'*G@' @#@' *@EG@-' JG.' J % >7 #@ @#' *' -*.DG'
-#' *G *' *' J % -#.' -#' G@' .-A' JG.' J %
--D -.-D A'.# -@#' *' .-%* -* -.E@' B-6'
G % /@J' JG DG' @%% .-' JG *' G@.EG -@% -#
.*G@' G %*. -% % A' G@' %7EE.%@%' *G@' @**@ % .' >W
E D 7%'*.'R ' -#' D D 7%')cEE'T/'T/' $$@H Y'
-' JG DG' *G@' 7-D -.-D ' .# -*.-' ' ' $ %G.E'
.' -* .DG' -.*' >@-*.-@#' $A' - >@' *' .-%* -W
-.E@' %' D.-#.-@# Y.' G /@' @ @ @-D@'*.' -#.' -#
-.*'*.'*G@' A.7-6@' *@EG@-' 7*' -'.#@'*.' > B@ G %
/@J'*@- $@'G@'G %*.' *@'*G@'# *@'.'*G@' %*'.'*G@%@
@**@ %' JG DG' -'*G@' @T*-*'@T*'.' *'#@-.*@%' .'aON'
'*G @@' A@ %' @ @'*G -'*G@' .# -*.-' .' -#.'
@'%7EE.%@%* -%D $@ %'.'*G@' @E %* @*.'G /@' DG -6@#
*G@'# *@' 7*'*G@' @%@@>%*.'$@'-.'%7 D@-*6.7-#.'
*G % %7EE.% *.-(-#' 7 *G@' *'G@' @**@' .' >E'# %
.' D D 7%' JG DG' J % 7-#.7$@# A' J **@-' .-' *G@
.DD % .-'.'*$@'.# -*.-'.' -# .'%-D@' G %- >@ %
>@-*.-@# -' *') ! 'T/ H' EE@ %' .>' *%' E7 E. *'*.'
G /@ $@@-' J **@-'.-' '# @ @-*' .DD % .-' .>' *G *'.'
*$@'.*G@'*J.

a Q' @ -6' .-*G -6' .>' D D %!'*G.76G' *G@ @'G #' G@@7' >!@ .EE. 7- *A' .' G >'*.' %@-#' ' '**@ ' G@' J .*@' *.' G >' 6 -' -' *G@' ./@>$@' .' %@' % >@' A@ ' $7*' %* ' 6.*' -.' @E A' .'>7DG' EE@ % .>'*G@'@T* -*' @**@ % .' >E D 7%5 NT/ 'T ' $G@H' ?@' @ -' .>' .*G@' %.7 D@% JG *' G # $@@-' 6. -6' .-' >@ -JG @' -# JG *' *@ J #%.DD7 @#' ~ *' EE@ % *G *' &.G-' % J % .-' *-. @' *G -'.-@' 6 .7-# 7- DD@E* $@' *' .-%* -* -.E @' @'G # $!-'%@-*'*G@ !'E @/.7% A' .>' @T -3' # ' -'*G@'* >@'.'*G@' E * DG' .EG D 7% ' -# % % #*.'G /@'%J. -'*.' *G@'@>E@ .'$@ . @ G % #@E *7 @' *G *' G@' J.7 # -@/@' DD@E*' *G@' %@@.' @T -# ' @-D@'*G@' DG 6@'.'E@ 7 A' > #@ 6!%*'G >!' I7 ' @ 'G@' J % B-.J-'*.' $@' ' @-#' .' ' 7%' *G@' @>E@ .4% (7; - ' 1 C # JG.'G #$@@-'G %' E *.-'$7*' JG.' *' *G@' * >@ ?G@-' *G@' %@@ .' @T -# ' $@D!@' / D -*' J %' -'# % /.7' -# G #$@@-'%@-*' ? A' *.' -*.D# ' I7 *G@ 'JG@@ @ %' # %' G # @@-*' -'#7@' .>' '%A-.# D ' @**@!' --.7-D-6' G % @ @D* .-' *.' *G@' E.E@' G@' G # -.*' #.-@' %.' *.' D D 7%' @' G # .-A' %@-*' '>@%%@-6@' J *G' ' @**@' *.' ' 7%' JG.>' G@' %7EE.%@#' *.' $@' %* ' -' *G@' >E@ ' D *A' DG 6-6' G >' *.' > B@ G % @ @D* .-' B-.J-' *.' D D 7%' -# *G@' @>E@ .' -# *.' #@ /@' @**@ %' *.' *G@>' JG DG' G@ @-D.%@#' G@' >@%%@-6@' .-' G % / ' *' .-%* -* -.E @' -# -6'*G *' ' 7%J % -.' .-6@' *G@ @' G # #@E *@#' *.' %@@B' G >' *' -* .DG' J *G.7*' #@ /@ -6'*G@' @**@ %' -*@-#@#' .' D D 7% -# *G@@>E@ .' -#'*G7% D D 7% %*' G@ #' .' *G@' @@D* .-' .' &.G-' % J *G.7*' G /-6' @D@/@# -A' -.* D *.-' .' *' .>' *G@' @ @D*@# E @ *@' G >%@ ' DG 6@ %.' .' D.>E D *A' J *G' G@ @%A' J % $ .76G*' 6 -%*' %'.-' *G@' 6 .7-# *G *' *' J % % # *.' G /@ $@@-' 7-#@ ' G % #/ D@' *G *' >.*GA' .EG D 7% G # .-D@) % G % $@@-' $./@' %* *@#H -%@ *@#' *G@' - >@' .' .%D. 7% -' *G@' # E*ADG%') $@ *7% D'^OH' 7*' *G@' .*G@'D < D7>%* 7D@% J@ @' %7 D@-*' *.' D 7%@' G % @ @DW * .-' *.' $@' 7-J@D.>@' *' .-%* -* -.E @' @' G # E @/.7% A'$@@-'# %* %*@ 7'*.' *G@' @>E@ .' % ' E .$ $@' D -# # *@' .' *G@' %@@' .' @TW -# ')E@ G E%'.J -6'*.'G % -* > DA' @/@-'*G@-' J *G' 7% 'JG.' E./@# G >%@ ' 7%* A' .E@-' *.' %7%E D .-' '# % @6 !D@ $A' *@ J #% . -6' *G@' 7%7 E@' @.-* -7% 6>-%*' V@-.H(-# G % D.-#7D* -.*/' >E @# *G *' JG @'G@ %.76G*' *G@' %7EE. *' . -@' -# .'' 7%' '.'G@' J % *' -.* -T.7% *E' D.7 *' *G@' /.7'.'* @' @>E@ .' -# D D 7% ' 7*' *G@' %@ @D* .-' .'*G@' -.*. .7% 9.-67%'G'JG.%@' D.-#@>-*.-' $.' 'V@-.' -# D D 7% G #' .-D@' D.-D7 @#' J %' '%* * -6' %*@E' *' % % # *.' G /@' $@@-' *G@' %DG@>@' .' D D 7%'JG.' @D.>>@-#@#' *' *.' *G@' @>E@ .' D D 7%G #' @ #A') % G % EE@ @#H @#' *.

!' .' @#' V@-.' -# D D 7%' 6 7%5')' ' M' D' ^OH' 6 / -6' V D$ * %), ' % G %' 7*G. *A' @E @%@-*% $ %'. *G' *.' *G@' @>E@ .'*.'G /@' $@@-'.-!' *G *' $@' J.7 #' -.*' D -/ %% .' *G@' %@@' / 6 -%% DD.7-*' .'*G@>**@' %'*G *' *'*G@ !6 * .-'. 'D@ * -' E@ %.-% -' '@T -# 'G@G #6.-@'*.' !%* -* -.E @'*.' @ 7@%*'G *G@%G.7 #$@ .J@#*.'-.> - *@'%7DD@%%.' *.' *G@%@@ JG@-' *' %G.7 # $@D.>@/ D -*' -# *G *' @ @>E@ .'#@*@D* -6' -'G >' '#@% @*.' 6@*' *' .'G >%@ ' G # > #@G >'%J@ '*G *G@ J.7 # G >%@ '%@@B' *1' 7*' $@ %-.*'*G7% D 7**@#.'E@ 7 A(.' / !7%').-' *G@ 7*G. *A'.'*G@ % >@V D$ %H @6@% 7 *G@ '*G *' G@.$* -@#*G@%@@$A'% >.-A

% * % A'*G@' >. @' #@-*' %@ '. 'E.E@' >E D 7%' -'D.--/-6' *'*G@' >>7-*A' .>' $ -%G>@-*' .'*G@' 7*ADG -' @ #@ %(-# *G %' - ' %*@E' > A'G /@$@@-'.-A' -'E7 %7 -@' . ' E. DA'. D.-D *.-' *G!*' G@ G # $@@-' . ' %.>@ * >@' @-*@ * # >6!'JG @' *' *G@' % >@' * >@'G@' *G.76G*' *' > !*'%@D7 @' *G@' @6 -D@'*.' .-%* -* -.E @' .'*G@' 6@'E *A' *' @T -# ' JG DG' J %' -' # %* -D*.EE.% *.-'*.'*G *' .'&.G-' % ' @ G >%@ '#.@' -.*' %@@>'*.' G /@'G #/@ A'#@D #@#' / @J%'. 'D @#' /@ A'B@@- A' $.7*' #.D* -@' . '*%' .J-' % B@'*G.76G' G@' @/@' #@D @#' G >%@ ' @-* @A'. *G.#.T' %' 7%* D *.-' .'*G@' @/ W * .-'. '9.-67%' J %'*G *'*G@' **@ 'J %' -.J'E @W E @#' *.' E .@%% .*G.#.TA' -# *G *' $@-6' E.E7 ' *' @T -# !' G@' J % B@ A' *.' $@' $@' *.' @D.-D @'*G@' > %$@ @/@ %' $@ *7% 5 2 ' @ *@% % . .J%1Y ! D D 7%' >./@#' % G # $@@-' % #' -# .-' *G@' 6.7-#% $./@' @6@#' -#7D@#' *G@' @>E@ .'*.' * B@' 7E' *G@' D 7%@' .' .-67% 6 -%*' %1' >@%%@-6@ %' .>' 9.-67%' G >%@ 'D >@' *.' .-%* -* -.E @' @TE @%% -6' -'G %' ->@' ' #@% @' .'7-*A' -' *G@' *G1' *G@A' J @' E @%@-*@# $A' D D 7%' *.' *G@' @>E@ .' JG.' J %@ % A'E@ %7 #@# *.' J *@' *.'*G@' D / ' 7*G. * @%' *' @T -# ' .#@ -6' *G@>' *.' @TE@' &.G-' %' -# @* *' @*@ ' 9.-67#')JG.' EE@ % *.' G /@' @ #A' $@@-' @ @D*@#' $A' G %' E *A' -'*G@' %@@(' $7*' .-'D.-# * .-' .-A'*G *' *G@' **@ '%G.7 #' DD@E*' *G@' E T3 @%% .-' .' *G' %@-*' G >' $A' *G@' @>E@ .' -# %@-# %A-.# D ' @**@ %' *.' D D 7%' >E D 7%' -#' *G@' .*G@' DG$ %G.E%' .' @ #A' J % D D 7%*.' DD@E*' 9 .-!'*G *' G@' D T %@# G %' ->@' *.' $@' @D *@#' -' D ' E*ADG%' .-' *G@' %* @-6*G' .'G %' >@ @' E .> %@' .'D.>E -D@' J 7*' J ' -6' * ' G@' G # D @#' *' -*.' @ @D*' G@' E .@%% .-'.' *G' .-'*G %' .DD % .-'%@-*' J *G'*G@' / @J'.'E .>.* -6' 7-.-' %B-.J-' % *G@' ' " .4' .' V@-.' *' %6/@-' -' 7 ' $A' / 6 7%' DG. %* D7 ')^' M' D' ^aH' -# $A' $@ *7% D' ^OH' -# J $@' .7-# -' .-7% T 3' --' a Q' TT/ H' *' % ##* @%%@# -' V@-.%-*-'>@' *.'*G@' D @ 6A' >.-B%' -# *A' .' @T -# ' -# *G@' @%*' .' 6AE*' -# -/*@%' '*.' .-'*G@>%@/@%*.'*G@' *G. D' G7 DG' .-'*G@' $ % % .' 'D.>.-' DD@E*-D@' .' *G@' D @@#' .' D@' -# .-%* -* -.E @' JG DG' % #@D @#*.'G@' -D7>$@-* 7E.-' ' -# ' %7 W D @-*' #@ -*.-' .'*G@' *G' *' EE ./@%' *G@' D.7-D ' .' EG@%7%' ## -6' ' #@ -*.-' .'*G@' *G' % 6 -%*' @%*. -%>' -# 7 *G@'E .W -.7-D@%' -' - *G@>' 6 -%*' @%*. 7%' -# %.' 6 -%*' 7*ADG@%' $.*G' .' JG.>' *' % % #'G #D.-*' /@-@#*G@' *G' 7*' *' /.#% -A' DD@E*-D@' .'*G@' D.7-D ' .' G D@#.-' JG DG' G #D.-#@>-@#*G@' 9.-.EGA% *@'#.D* -@' JG DG' G # $@@-' * 76G*' $A' 7*ADG@%' @ @D -6' *.' *' .-A' -'*G@%@ % 6G* -6'*@>%' JG DG' >E A' #@ .6 *.-' .' *'*G.76G' -.*' @ @D* .-? G .W @/@' *G -B% .' G % *G.76G*' # @ @-* A' @*G@' --J.' .' *' -A' .*G@' * >@' .' >' , ' + ; C ' +, .3 "' J@' -*G@> *2@' G >(' $7*' >.%*' .' ' @%*. 7%' 7*ADG@%' -# *G@' /.7 @ %' .' *G@ '#.D* -@%e' *' %' .' $@' .$%@ /@#' *G *' *@' D.-* -%' -.' > ' -*G@>' .' -.' @/@-' -' 7% .-' *.' .%D. 7%' .' @T -# ' JG.' .76G*' -' D.-% %*@-DA' *.' G /@' $@@-' D.-#@>-@# %J@' % 7*ADG@%' 7*' *G@' %. @'E7 E.%@' .'*G@ #.D7>@-*' JG DG' %' -.*' 7 *@' D.-% %*@-*' J *G' *%@ ' ? % *.' -#7D@' *G@' 6AE* -' 9.-.EGA% *@%' *.' .-' *G@' .*G.#.T' D.>>7-.-' $A' .@ -6' *G@>' .-A' %7DG' ' E .@%% .-' % *G@A' >6G*

1% +1#1 M 9 ' - `U

E.%% 'A'$@' ? -6'*.' DD@E*'J * ' -' EE@ -D@'
. '*G@ ' DD@E* -6'. *G.#.TA' @*G ' 9.-67%'
DD@E*@# -# % 6-@# *G % (' ' -# 6.*' *'
D@E@# 6@-@ A'$A'G % E *A' -' 6AE*' @'
EE@ % G >%@ ' *.' G /@ #.-@' @/@-'*-. @' *G -'
*G %(.' -'*J.' @**@ %'*.' D D 7%' -# *.' E.E@'
 >E D 7%)6 /@-' $A' / 6 7%' ^' M' D' ^MH' G@'
#@D @% G % DD@E* -D@' .' *G@' D. *ED ' .'
 G* D@#..-' *%@ ' *' *' %' 7 *G@ ' % #' $A'
@@-* 7% O ' ' bH' *G *' G@' *@ J #%'
- *G@> * 2@# *G@' D.--@ ' . ' G D@#.-' JG@-'
G@' .7-# > -A' . 'G % . J@ %Y JG.' D >@' *.'
$@' D @# 4 7 .'$@D 7%@' *G@A' . E @#' 'E *A'
J *G.7*' ' @D.6- %@# G@ # Y #@%@ * -6'G >'. -'*G@'
6 .7-#' .'$ % 7-D@ * -' 7**@ -D@
   G@ $./@' DD.7-*' . '*G@' # *' -# E7 E.%@' .'
*G@' ' -# . '*G@' D* .-' . ' 9 .-67%'
J *G' @%E@D*' *.' *' G % %@@>@# @ @/ -*'*.' ' @'
. ' >E D 7%'$@ -6' @ 7 @#' -'. #@ '*.' DD.7-*'
. ' -# 7%* A'G % -# G % %7DD@%%. %4' D.-#@>- W
* .-' . '*G@ ' *%@ ' -# *G@ ' 7-G -.G<'
-6' @E7# * .-'. ' @*@ ' 9 .-67%' -# . ' JG.'
G # $@@-' -' D. > > 7- .-' J *G' G > ' G@ ,'
. "* *G.76G' -' *%@ ' -' *%@' 7-. *G.#.T' ? % @W
6 #@# % ' D.>E .> %@' J *G' ' D.-#@>-@#'
G@ @%A' JG DG' *G@' E.E@%' DD. # -6' *.' *G@ 'E -W
D E @%' @ *' $.7-#' *.' G /@ -.'#@ -6% J *G(-#'
 %' *.' @*@ ' 9 .-67%' -.*' .- A' G % *@ 6 /@ % *.-'
$7*' %.' *G@' >@ @' D*' . 'G % G / -6' $@@-' -'
@TD. > > 7- D *@#' E@ %.-' JG@-' @@/ *@#' *.' *G@'
%@@ .' @T -# ' -' E D@'. '*G@' E * DG' J W
7 A' @@D*@# $A' *G@' . *G.#.T' D. > > 7- *A'
 . #@# ' %7 'D@7*' 7%* D *. -' . ' *G@' 7**@'
 @E7# *.-' . 'G >' -# G % $@**. %' .-' *G@' E *'
Z ' >E D 7% -# G % %7DD@%%. %' *' #.@%' -.*' .'
-@D@%% *A' . J' *G *' *G@ @D.-D @ $ @' ** *7#@'
. ' *G@ %7DD@%%. % .' >E D 7%' *. J #%' *G@'
 %*@ -' DG7 DG@% *@ '*G@' #@ *G' . ' 9 .-67% J %'
@ 7 A' 7%* $ @
   $@ *7%)D' ^ H' 7 *G@ ' - . > %' 7% *G *'
/@-' .>' @T -# ' &.G-' % @E @#'
*.' G % @-#' ' 7% *' -* .DG' $A' JG.>' G@' J %'
@D. > > @-#@#*.' EE A'*.' -# .'*G@' E * DG'
*G@ @' G@ **@' *..B' 7E' G % D 7%@' -# 6 /@'
G >' %A-.# D ' @**@ %'*.' >E D 7%'*.' JG.>' G@'
#/ %@# G >'*.' EE@ ' .'%7EE. *' G@%@' @*W
*@ % J@ @' -'*G@ %* E D@' %@-*' J *G' ' @ 7@%*'
*G *' >E D 7% J.7 #' J *@' *.' D D 7%' @' *'
.-D@' # # %.($7*' D D 7%' /.7DG% @#' -.' @E A'
$@A.-# % >E A'% A -6'*G *' G@' D.7 #' -.*' @D.6- %@'
 %' G / -6' @D@ /@# @*@ ' 9 .-67%' -*.'
D. > > 7- .-'.-'*G@' $ % % . '*G@' @>E@ . 4%' " '
 . "' >E D 7% *G@-' J .*@' *.' D D 7%' 6 -'
@E @%@-* -6'*G *' G@' .76G*' -.*' .'G @ @D@ /@#'
@*@ ' -*.' D. > > 7- .-' J *G.7*' *G@' D.-D7 @-D@'
. '*G@' E.%*. D' @@(*G *' '> -' JG.' G #' $@@-'
D.-#@>-@#' $A' ' D. > >.-' #@D @@' D.7 #' -.*' $@'
@@# .>' *G@' $ -'@TD@E*' $A' ' D. > >.-' D.7-D (
-#*G *' *' J.- #' $@' -@D@%% A' . 'G >' %*'*.'
DD@E*' 7- @%@ /@# A' *G@' D.7-D ' . ' G D@#.-'
-#*G@' 4 '. 'E.E@' @.' >E D 7%' @D@ /@#'
-.' @E A'*.' *G % %@D.-#' @**@ ' @' # @#' -.*' .-6'
*@ ' J *-6' *' -' *G@' $@6 -- -6' . ' 9 DG'
 3'a M' DD. # -6'*.' - %* % 7%' &.G-' %'
G >%@ ' /@#' *' .>@' *@ ' *G@' E.E@4%' #@W
D@ %@' -# *G7% G #' *.' E @%@-*' G %' E@ %.- '
 EE@ ' *.' I@ T' *G@' %7DD@%%. ' . ' >E D 7%'
) @@' * ' H
   .- -% -# - 7% > B@' >7DG' . ' *G %'
 EE@ ' . '&.G-' %' *.' *G@' %@@' . ' . -@' %
>E A -6' @D.6- * .-' . ' *G@' E.E@4%'%7E @> DA'
./@ ' *G@ DG7 DG' *' 6@' 7*' ' *G *' EE@ %

-' *G %' -#' .*G@ ' % > 'D %@%' %' *G *' E @ *@%'
JG@-' 66 @/@#' -' *G@ %*' %.76G*' *G@' E .*@DW
* .-' -# %7EE. *'. ' *G@' 6 @ *' .> - @@' JG DG'
J %' DB-. J @#6@#' %' *G@' %*' -' -B' -# G #
G@' J #@%' - 7@-D@' *' %' * 7@' *G *' E.E@%' G #
.-6' %%@ *@#' D >%*.' $@' *G@' %7E @ >@' %G@EG@ #%'
 %' @E @%@-* -6' *' @*@ ' . ' *G@' JG. @' *G. D'
%G@@E . #1' $7*' *' %' -.*' * 7@' *G *' %7DG' D >%'
J @ @'@/@ ' DB-. J @#6@#' -' *G@' %*(-# @/@-'
-' *G@' ? @%*' *G@A' @D@ /@#' -' %. > @ 7 *@ %' $7*'
* #A' DB-. J @#6*E@-*' *' G %' $@@-' .$%@ /@#'
$. /@' *G * ' *G. 76G' > E D 7%' %' .7-#' %%@ * -6'
'D >' . ' *G %' B -# JG@-' G@' D. 7 #' #.' %.' J *G'
@ @D*' G@' @ -%' . > ' %7DG' %%@ * .-' -' G %'
@**@ %' *.' D D 7%' J *G' JG. >' G@' B-@ J ' *' > A'
$@' %7EE. %@#' *G *' *' J .7 #'. - A' E ./. B@' @%@-*W
> @-*
   @% #@%' *G@' @**@ %' . ' >E D %' $./@' @W
@ @#' *.' *G@ @' @' *G @@' .*G@ %' ** $7*@#' *.'
G > ' -@)-.*' # *@#H' %' *.' V@-.' $ %G.E' . '
@/ @' -' E -' -# > @*. E. * -'.' %@*' D '
D. -%* *7* -6' G >'/ D '. ' *G@' . > -' %@@ 5#) ' '
 ' $$@H' -. *G@ ')# *@#' M"' 9 A' ; 'a QH'
% *.' &.G-' $ %G.E' . ' *G@' >@ *. E. * -' %@@' . '
 /@-- ' @E ./ -6' G >' %@/@ @ A' . ' G / -6'
. # -@#' .-@' @6. A' *.' *G@' %@@' . ' 9 .#@- '
6 -%*' G % J 7DG' . # - * .-%' $A' . D@'
EE@ ' *.' G /@ $@@-' -.*' 7-D. > >.-' -' *G %'
D %@' >E D 7% # @D*%*G *' @6. A'%G '7-#@ W
* B@' *G@' DG 6@' *.' J G DG' G@' G # $@@-' 7-J W
 -6 A'. # -@#' $7*' @T@>E*%' G >' .>' *G@'
7 %# D*. -.' /@-- (-# G@' *G @ *@-%' &.G-'
J *G' %7%E@-%. -' .>' *G@' E. J @'. '. # - * .-' '
6 -' 67 *A'. ' '% > '. @GD@' 5) ' H' G@'
*G #' @**@ ')# *@#' ^N' ./@ > $@ ' ; 'aOb H' G %
@ @ @-D@' *.' .-@' -#@-* 7%' $ %G.E' . ' - #7 >'
-' * A' -# % ## @%%@#' *.' *G @@' -@ 6G$.7 -6'
$ %G.E%' I . @-* -%' 7 * @%' -# @/@ 7%' G %'
 -#@-* 7% G # . # -@#' D @ 6A' -' %. > @' J A'
7-D - . D A' -# G #' EE .E *@#' *.' G > %@ '
. '*G @@' A@ %' *G@' JG. @'. ' *G@' @/@-7@%' . 'G %
DG7 DG' -%*@ # . ' @%@ / -6' *G @@< .7 *G%' . '
G@ > ' DD. # -6'.' D - . D 7 @' . ' *G@' E.. '
. ' DG7 DG' $ D%' -# . ' *G@' D @ 6A' @' %
##E /@#' . ' *G@' E. J @' . '. # - -6' -' 7*7 @'
 @/@ 7%) . -@' D ' `GZ' $ %G.E%' ## @%%@#H' $@ -6'
@ > E. J @ @#' *.' G. #' . # - * .-%' -'G %' @ #(G@'
%' @ 7 @#' *.' @%*. @' *G@' @/@-7@%' JG DG' G@'
G #' > % EE .E *@#' -#' . -@' - 6@ ' 'E @%$A W
@ ' %' @- 7%*@#' G@-D@ . *G' J *G' *G@' DG 6@' . '
*G@ >
   >E D 7%' %' % #' -' *G@') 'A " ' *.' G /@'
##@ D *@#' -# @- DG@#' ? *G' 6 *%' > -A' DG7 DG@%'
*' .>@' *.' G /@ E ./ ##@' . ' D @ 6A' * B -6'
*G@ ' *7 -%' J @@B' $A' ? @@B' -' **@-# -D@%' *' *G@'
DG7 DG@%' . ' *' @*@ ' *' 7 ' -#' *' JW
@-D@' . ' D. -@%% . -%' -# $ E* % > %' -# *.' G @'
$@@-' $7 @#' -' *G@' % D '. ' *' @*@ ' @' %
D. > > @>. *@#' %E.E@' -# D. - @%%. '. -' *G@' Q-#'
. ' 9 DG' -' *G@' .> -' @-# ' _&' Y ! &

   9 ' ') H' ' *@@-*G' DG$ %G.E'
. ' .7 6@%' %' B-. J -' *.' 7% .>' -' -*@ @%* -6'
 DD.7-*' . 'G %' @ @D* . - ' J G DG' *. . B' E D@'
aOQ' $A' #. - 7%' E. - %' G@' / D -DA' G #
$ .76G*' . J #' %. ' > -A' -# # *@%' *G *' *J.'
$@-DG@%' J .7 #' -.*' %- D@' *.' %@ *' *G@ > ' /@ A'
%. *' . ' -* 67@' J %' $@ -6' @ > E .A@#' -' *G@'
/ .7% -*@ @%*%' * *' %*' *G@' E@ E @T@#' E@ .E @'
J *G' JG. > ' *G@' DG. D@' A' %7 > > . -@#' #. - 7%'
 @D@-* A' > #@' $ %G.E' . ' @ >. -*' *.' .7 6@%'
 -# D. - #@#' *G@' %@ @D* . -' *.' G > ' G -6' $.7-#

. '*G@' . >@ ' %% #*.' G @' $@@-' @ @D*@#' $A' *G@' 6@-@ 'D.-%@-*' .'*G@' .> -' E@.E @'*.' %7DD@@## G >'*G.76G' ' % -7% G # 6 -' D.>@' . J #' @ G # $@@-'E @/ .7% A'E @%$A*@ ' . ' 'DG7 DG' -' .>@ D @#*G *'. 'd'*G@' %*. e' %' @ @D*. .-' ;J %D.- >@#)J *G' 7% .-'*.' *G@' 7 ! - > *A' .'*G@ @ @D*. % -#*.' *G@' @ @D*. .-'. ' 7 % -7%H' $A' *G@' $.A' @>E@ . ' @-* - -' ' JG.' *G@-' @ 6-@#' -' * A' 7-#@ ' *G@' # @D*. .-' . ' G % >.*G@ ' &7%*- ' -' ' @**@ ' *.' *G@' E @ @D*' - -7%' # *@# ' + ' 9 *')I@$' QMH

D 7% . J@#*G@' @T >E @' . ' > %7% -' > -* -6' *G@' 7*G. *A' . ' *G@' .> -' %@@' ?G@-'*G@' E @ @D*7 @' . ' %*' A D7>'G #' $@@-' %% 6-@# 1 ;' MONH *.' *G@' %*@ -' # / % .-' . ' *G@ @>E @' > %7% G # -% %*@#' .-' *%' $@ -6' %* '%7$ @D#*.' *G@' %E *7 ' 7*G. *A' . ' .>@' -# G # D.-%* *7*@#' DG. 7% $ %G.E' . ' G@%% 3' .-D' -# *@' G >' -A% 7%)JG.' %7DD@@#@#' DG. 7% 'M MH' G % .J-' / D % . '*G@' > -W *@- -D@' . '%7DG' 7*G. *A' D 7% ' .-' G % DD@%% .-' @-@J@# *G % / D *@' 7 %# D* .-' *.' -A% 7%) - - .D') ' ' T H

I 7 *G@ ' .-@' . ' G % @ @%*' D*% J % ' G % %%7@ . ' *G@ %*. ' *G@' E ' @D @* % *G *' G % -A' D >'*.' 6@-7 -@-@%% *G.76G' G@' %E@ B% -' *' . ' @ @' . ' %@-*' *.' *G@' E ./ -D@% GA' E.E@' $@ 7% ' *' % # *@#' UD ' #' I@$ ' D # .' @*' 7*.-@ J ' DD') @ ' 2 -' . -- 4 - ' D.%% e Y ' #@-.* -6 I@$' MM' ;' b' *% 6@-7 -@-@%% % 7-# %E7*@#' 6' % A% . ' *')>' . -' 3' "" ' b b' ' -S ' @ 7@ @ ' -'#7$ 7>' @/.D -# ' D7>' %. ' -' .-A% ' T 67' . @D* .-@' @E@ < *7 ' @T @ 7@ #@%7>E* ' % *' 7 @D7- 7@' @%D.- 7% @T D '#@D @* %' D * e' *' %' E -A' @ @ @#*.' $A' E.E@' --.D@-*' T) ' / ' 3' T%7E@ 7>H' ,7@%-@' -D 7#@%' *' J *G.7*' G@% * .-' -' $ % + 3# (4'.C4'& " ' 3 #D'QN' *% .DD % .-' J %' @**@ ' .> ' >@ 7% ' $ %G.E' . ' 6.- ' -' E -' ## @%%@#' *.' > %7% '$7*' @D@ /@#' $A' D 7% ' -' JG DG' *G@' E.E@%% #/ D@ J % %B@#' .-' D@ * -' > **@ %' . ' # %D E -@' -# J *G' @6 #' *.' D@ * -' > $7%@%' E @/ @-*' -' *G@' E - %G' DG7 DG' D 7% ' G -6* B@-' D.7-%@' -' ' .> -' %A-.#' %%7@# *G % #@D @* ' -' @E A' *.' G@ D.>>7- D *@#' $A' >@ 7% *.' ' *G@' $ %G.E%' . ' E -' -# %.' *.' *G.%@ . ' -@ 6G$.7 -6' E ./ -D@%' J *G' '/ @J' *.' 7- /@ % ' .$%@ / -D@' G@' .EE. *7- *A' J %' * B@-' . ' %% @* ' -6' -' /@ A' #@D ##' * @ > %' %G@ 7*G. *A' . ' *G@' .> -' @@1' d' ? @' $@ ' *G@' $7 #@-%' . ' ' JG.' @ G@ /A' #@-(- A' *G@' *G@' $ @%%@# E.%* @ @*@ ' $@ % *G@>' -' 7% ' JG. ' % J@* 7%*' -' ' *G -6%' E .*@D*%' -# 67 #%' 7%' *G@' G@ % . ' G %' #> - %* * .- e' 6 -' d' .' ' *G@' 7@%* .-% JG DG' *G.7' G %*' @ @ @#' *.' *G@' .> -' G7 DG' % $@ -6' *G@' G@ #' . ' *GA' $.#A' J@ G /@ 6 /@-' % ' *G -B' %7 D @-*' -%J@ %(e'; -# -' D.-D 7% .-' *G.76G' *' %' -.*' .J $ @' . ' -A' . ' *G@' E @%*%' . ' *G@' . #' *.' $@ 6-. -*' . ' *G@ %* *7*@% . ' *G@' E.%*. D' @@ . ' . ' *G@ /@-@ $ @ #@ - * .-%' . ' *G@' D - .-%' A@*' *' > A' $@ >. @' 7%@ 7 ' -# -' @6 #' *.' *G@' -* 7 *A' . ' *GA' E @%*G..#' >. @' 6 . .7%' . ' *GA%@ ' *G.%@' *G -6%' J G DG' G /@' $@@-' J **@-' 6@-@ A' $7*' %E@D A' ## @%%@#' *.' *G@@' $@ > #@ B-.J-' *.' ' .7 ' $ @*G @-' @/@ AJG@ @' *G .76G' *G@' %. D *7#@' . ' *GA' 7- - > *A' ' *G *' *G@A' > A' @> -' -/. *@' -# -.' J A' $@' @ *' .E@-' . ' -A' @TD7%@%' -' * >@' *.' D. >@ e' >.-6' *G@ 7@%' G7% E .>7 6 *@#' . ' 7- /@ % ' .$%@ / -D@' *G@ . .J -6' @' *G@' >.%*' >E. <

* -*' ^' -%' @*7 - -6' *.' *G@' G7 DG' @ -.*' *.' $@' @$ E* 2@#' $' *' @D.-D @#' .-A' $A' -/.D * .-' . ' *G@' @E* . >' E *' -# >E.% `' * .-' . '@E %D.E ' G -#% ' G %' % #@D @#*.' $@' *G@' 7 @' . ' *G@' JG. @' %*' -# ?@%*' -# %' @ 7 @#' *.' $@' . .J@#' 7-#@ ' E -' . '%@E * .-' .>' .> -' D.>>7- .-' Q' #7 *%' @' *.' $@' $ E* 2@#')7- @%%' -' # -6@ ' . ' #@ *GH *' %*@ ' -#' @-*@D.%*' .-A' G %' 7@' -.*' G *G@ *.' 7- /@ % A' .$%@ /@#' %' G@-D@ . *G' *.' $@' . W .J@#' $A' ' 7-#@ ' E -' . '# /7 % .-' . >' d' *G@' . # *A' . ' *G@' E.%*. D ' .DB' .-' JG DG' G %*' $ % $7 *' *G@' ' - /@ % ' G7 DG e' M' E.%* *@%' *.' G@ *G@-%>' @D.-D @#' % --@ % ' JG.' G /@' @*7 -@#' *.' *G@ ' . >@ ' /@%' >.-B%' . ' -7-% 67 *A' . ' . -D *.-' 7@' #7 -6' @' -' E@-*@-D@' -# $@' @D.-D @#' .-A' *' *G@' E. -*' . ' #@ *G' 7*' JG @' >.-B% -# -7-% *G7% % -- -6' @' *.' $@' -D D@ *@#' #7 -6' @' .*G@ ' E@ %.-% JG.' % .@% #' G /@' *G .76G' G7> -' J@ B-@%%' @ E%@#' -*.' % -' > A' *@' E@- -D@' -# @D.-D *.-' **@-#' *G.76G' -.*' E * B@' .' *G@' 7DG %*' @' .DD7EA' *G@' E.% *.-' . '. "-- " -' a' .' > -' > A' > A' ' / 6 -' JG.' G % $@@-' $@* .*G@#' *.' -.*G@ ' % -D@' / . W *.-' .' *G@' % D@ #.* ' $@-@# D* .-' .-' $@* .*G ' %' . ' *G@' - *7 @' . ' % D @6@' b' @%*%' -# #@ D.-% @' E .G $ *@#' .>' '%@T7 ' -*@ D.7 %@' JG@*G@ ' J *G' J /@%' > @#' $@ . @' . # - *.-' . ' J *G' .*G@ %' D 7% EE . DG@%' *G % %7$W @D*' J *G' 6 @ *' @ -@%*-@%%' 6 .7-# -6' *G@' E .W G $ * .-' .-' *G@' -@D@%% *A' . ' *G.%@' JG.' > -%*@' # A' $.7*' G. A' *G -6% B@@E -6' *G@>%@ /@%' D. -W * -7 A' E7 @' -# 7.* -6' *G@' *@T*' d' G@A' *G *' @' -' *G@' @%G' D --.*' E @ %@' .# e' *' EE@ %' .>' JG *' G@' % A%' *G *' *' J %' *' *G *' * >@' 7%7 ' -' E -' . ' *G@' D @ 6A' *.' G /@' J /@%' -# /@' J *G' *G@>' -# *G *' > -A' J@ @' .7-# *.' #@ @-# *G@' E>D* D@' .-' *G@ 6 .7-# . ' *G@' .J W -D@' . ' > 6@' *.' *G@' @/ * D ' E @%*G..# ' %7DG' %' G # @ @#' *G .76G' 6-. -D@' -' *G % @6 #' D 7% .J% D.-#.- * .-' . ' *G@' E %*' .-' D.-# * .-' . ' 7*7 @' D.-* -@-D@' *G.76G' . W $ ## -6' *G@ ' E . > .* .-' *.' -A' G 6G@ ' D @ D ' . #@ I $7*' %7DG' % #@ @-# *G@' E D* D@' @' *.' B-.J' *G@>%@ /@%' *.' $@' #@6 #@#' .>' *G@ ' . D@' -# . $ ##@-' @/@' 6 -' *.' . D *@' d' $A' *G@' 7*G. *A' . ' *G@' E.%*. D' @@ e' G %7**@ W -D@' % >E. * -*' % $@ -6' *G@' @ @%*' B-.J-' #@D % /@' @- . D@>@-*' .' D @ D ' D@ $ DA' GA' G@' .> -' @@' ' @@ -6' 6 -%*' > 6@' % -D.-% %*@-*' J *G' *G@' G 6G@%*' % -D* *A' -# G@-D@' 6 -%*' *G@' > 6@' . ' *G@' D @ 6A' G # .-6' $@@-' @T*@-% /@ A' E @/ @-*' G@' D.7-D ' . $@ %' -' E -')M^MH' G #' *G.76G' EE W @-* A' J *G.7*' >7DG' E D* D ' @%7 *' . #@ @# ' *G@' D @ 6A' d'*.' $%* -' .>' J /@%' -# *G@ $@6@** -6' . 'DG # @-e' G@' D.7-D @' . -DA ' -# @.D @% @ ')M^a'8H' G #' $@@-' @%%' @T D* -6' *G@' . >@ ' .J -6' #@ D.-%' *.' > A' ' *G@A' G #' .$* -@#' *G@' $ %G.E%% @ /@' $@ . @' . # - 3' * .-' *G@' **@' . #@ -6' . - A' *G@' #@E.% *.-' . ' E @%$A*@ %' JG.' %G.7 #' > A' *@' . # - *.-' G@' 6 @ *' %A-.#' . ' D@')MQbH' >.-/@#' *' % @D. #@#' $A' *G@' E .*@%*' . ' EG-7* 7%*G@' D.-W @%%. ' G #' @ -@#' .>' @ 7 -6' > @#' D @ 6A' *.' %@E *@' .>' *G@' J /@%') .D *' ' *') ' ' (.2.>' ' QM' @*D H' G7% JG *' *G@' .@D7>@-D 7.-D ' G #' @ 7%@#*.' @ 7 @' D 7% -.J' #@D @#*.' $@' .' 6@-@ ' .$ 6 W * .-' -' / *7@' .' *G@' 7*G. *A' . ' *G@' E.%*. D' %@@' *' %*.' $@' .$%@ /@#' G.J@/@ ' *G *' *G@

7 @' % #' #. J -' $A' + > ' @D*@#' . #A' *G@' G 6G@ 'D @ D ' #@ %' - .*' -D 7# -6' %7$#@ D. -%' *.' JG. >' *' J %' @T*@ - #@#' $A' @.' ')D' 'aaQ' @@') *p ' DT / 'M ' *%' @T*@ > . -' *.' *G@ >' J @' -#' *@ J #% @ 7 @#' $A' E.E@' @6. A' *G@' @ *' -' D A' JG@ @' 7E' *.' G % * > @' *' G #' - .*' $@@ -' % '@T*@ - #@#') @6') # : $' '8"3 . * T3') 'a ! H' b' . -@' JG.' G % $@@ -'*J D@' > @#' . 'G % > @#' ' J #. J' . ' G % $@@ -' %7$ @D*@#' *.' E@ - D@' %' *.' $@' . # -@#' *.' -A' D @ D ' . #@ (-#' -A' D @ D' -' > - . ' . #@ %' JG.' G % > @#' % . @% #' % *.' $@ @#7D@#' *.' A' D. > > 7 - . -' F' 9. , B%' ' J. *GA' > A' 8@ . # -@#' ! $7*' - .*' J *G. 7*' *G@ E .$ ' . -' -' *G@' %7DD ! % A@' . #@ % . ' *G@ > - %* A' @ 7 @#' -' 'D %@%' 'D -# # *@%' *@ ' E %% -6' %G. 76G' *G@' . #@ % . ' @D*. ' D. A*@' -# %7$#@ D. -' > 7 %*' $@' #@ D. -% . ' /@ A@ % $@ . @' *G@A' $@ . #> -@#' E @%*%' -#' *G@ -' E @%*%' . ' *@ -' A@ % $@ . @' *G@A' D -' $@' > #@' $ %G. E%' -' *G@' @ - 7 - D * .-' . ' *G % 7 @' *G@' J G -@%%' . ' > 6@' . ' ' 7 - #@ ' *G@' . #@ ' . ' #@ D. -' % # %* - D* A' @D. 6W - 2@#' ' . ' -@' . ' %G@' 7 D * .-%' ' *G@' . D@% . ' D. A*@' -# %7$#@ D. -' %' *G *' *G@' D -W # # *@ %G. 7 #' $@' D. -*@ -*' J *G' . -@' J @' JG. >' G@' G % @%E. 7%@#' % ' / 6 -' J *G' *G@' $@ - @# D* . -' . ' 'E @%* e' 7*' *' %' ##@#' *G *' d' D. -* . -@ - D@' e' > 7%*' E @D@#@' #/ -D@ > @ -*' *.' *G@' # D. - *@

&G@' 2@ ' . ' ! D 7% 6 -%*' G@ @%A' EE@ %' -' %*' E D@ . > ' G % D. @%E. -#@ - D@' J *G' *G@ 7%7 E@ ' 9 T > 7% ' JG. ' -' M M' G #. $* -@#' *G@6 -%*' G > ' G / -6' $@@ -' @TE@ @#' . > ' 9 - ' > E@ ' 7*G. *A' -' 7 ' . ' G > ' *G@' E. E@' J .*@' @TG. * -6' G > ' *. ' %7EE. *' *G@' *G. D' *G' -# D. > E - -6' . '*G@' @D@ -*' . # - * . -' . ' . -@' 6 D 7% ' JG. ' %@@ > %* . ' G /@' $@@ -' %7%W E@D*@#' . 'G@ @%A' 9 T > 7%' -' G %' @T* -*' @E A' ##@D @%' G %' #@% @' *. ' > -* -' *G@' * 7@' *G' 7 - #@ * B@%' *. ' @ @ ' *G@' D %@' . ' 6 D 7%' *. ' ' %A - . #' . ' D @ 6A' -# * B@%' D @# *' . ' > @ %7 @% @ #A' * B@ -' 6 -%*' *G@' 9 - DG@ -%' -' 7 ' *G@' * . D *A' . ' JG. %@ E -D E @%' % / . J @#' $A' *G@ > %@ /@%' *' *G@ '* 'G@' %E@ B%' . ' % $@ -6' %7DG' % G@' $ 7 %G@%' *. ' > @ -* . -` ' @' #. 7$* @%% 7#@%' *. ' *G@' %D - %*%' JG. ' J @ @' . *@ -' D @#' 9 - DG@ -%' -#%. > @' . ' JG. - ' %D -' G > %@ ' -D 7#@#' G #' $@@ -' %7 > > . -@#' *. ' %A - . #' *' . #@ 7T' -' MMa' -#' $@@ -' $@G@ #@#' 7 - #@ ' %@ %' > @' 9 T > 7%' *@ ' ' %7$%@ 7@ -*' %A - . #' *' @/@%' ' M b' _ @@' # * ' >E@ . & G@' E. E@4% 2@ ' 6 -%*' *G@' 9 - < DG@ -%' *' . > %' % -* % *@#' $A' *G@' %* *@ > @ -*' *G *' *G@ @' d' G@' . 7 -#' 9 - DG@ -%' JG. > ' G@ %@ -*' -*. ' @T @' -# E . / #@#' *G *' *G@A' %G. 7 #' - . *' D. > > 7 - D ! ' J *G' *G@' *G 7 ' % -D@' *' J % ' -. *' J 7 ' *. ' @T' *G@' . #4% $. #A' J *G' ' E. W 7*@#' > . 7*G' e ') VZF ' A 4 *' "' I ' . # G@ @ @ @ -D@' G@ @' %@@ > %* . ' $@' *. ' *G@' @6@#' G $ *' . ' *G@' 9 - DG@ -%* . ' > B@ < ' %G. J' . ' D. - . > *A' $A' @ 7@ -* 6' *G. D' D. > > 7 - . - `' *' % ##@#' *G *' @ / @ -' D. - / @ *%' . > ' *G@ > ' J @ @' *. ' $@' %@ -*' -*. ' > . - %*@ @%' -#' - .*' $@' #> **@#' *.

R' @@' * D @' . -' 9 *D ' T % . ' ' / @ J' . ' *G@' E -3' D E @%' J G DG' > A' G /@ D @#' ' $ 7%G' -*. ' *G@' DG@@B' . ' 9 T > 7%

F @@' * D @' . -' ' ! (' J G@ @' % ' -. * D@' . ' *G *' E. E@4% E . G $ * . -' . ' D. > > 7 - D * -6' -' . -@ B -# . - A' %7EE. %@#' *. ' G / @ @ @ -D@' *. ' *G@' E D* D@' . ' *G@' 9 - DG@ -%' JG. ' J @ @ -' *G@' G $ *' . ' D. > > - !' @ * -6' J *G' *G@' . *G. #. T' $7*' DD. # -6' *. ' *G@ ' E -g' < D E @%' J G DG' . $ #@ *G@ 7%@' . ' J -@' $%* - -6' .>' *G@' D7E

D. > > 7 - . -' * ' *' *G@' E. -*' . ' #@ *G' ' J' . ' G@. #. % 7% - D* -6' D / ' # % -DG %@ > @ -*' . -' 9 - DG@ -%' > A' E . $ $ A' G /@' $@@ -' E . > 7 `' 6 *@#' *' *G@' -%* -D@' . ' D 7%1' d' 9 - DG @ %' %7$' E@ E@*7 ' 7%* @' - > @' -.* ' @%* -#' ' @*' /@ -#' 7 @' . > -.' . > E@%' E . *- 7%' @ E > 7% D7 * *@ > ' -@ 7@' @. % 7*' @ - 7@ -# @' 7*' D E @ -# @' D7 7%' G @ @# * * %' G ! @' % . > 7%' E. *@%* *@ > ' @*D e' 5+ 3' ?, 3 -' T / ' ^ O H ' 7*' . -' *G@' . *G@ ' G -#' *G *' *G@ / . @ -*' D* . -' . ' *G@ @ > E@ . ' 9 T > 7% 6 -%*' *G@' %D*' - %*%' J %' # % EE ./@#' $A' D 7%' EE@ %' G > ' D -. '' / ' . ' *G@' %A - .#' . ' 7 -' G@ #' 'a"^1' d' G. %@' D -' $ %G. E%' ?G. ' @ - 2 - D@#' D. > > 7 - . -' J *G' I @ T' . ' @/@%' %G ' $@' @D@ /@#' -*. ' *G@' D. > W > 7 - . -'. '*G@' %A - .#' -' DD. # -D@' J *G' *G@' @**@ ' . ' > $.%@' . ' $ @%%@#' > @ > . A' -#' . ' *G@' . E@' e') @ @ @' +74 " <-. , . , # h' ^^MH`' G % I @ T' ' $/@%' G # $@@ -' EE. -*@#' $ %G. E' . ' *G *' %@@' $A' *G@' %A - .#' G@ #' *G@ @' ) % . @% #H . ' *G@' D. -#@ > - * . -' . ' *G@' %D - %*%`' 9 * -' . ' .7 %' # % EE ./ -6' . ' *G@' / . @ -*' E . D@@# -6%' G # @ - . 7 - D@#' D. > > 7 - . -' J *G' G > ' -#' G %' %7EE. *@ %(-#' *' EE@ %' . > ' *G@' $. /@' D -. -' . ' *G@' 7 -' A - .#' *G *' . *G@' ' 'D -' $ %G. E%' G #' #. -@' *G@' % >@' -#' *G *' E. E@' D 7%' J *G' > $. %@' . ' 9 - ' G ! ' EE ./@#' $A' @**@

-. *G@ ' D %%' . ' G@ @* D%' *@ J #%' @ ' 7 - #@ ' *G@' D@ > #@ > - * . -' . ' #7%' & ./ - - ' - . *. W . 7% ' *G . 76G' *' & @ . > @ #% ' /@G@ > @ -*' J * -6%' 7 E@ ' 9 T > 7%' JG. ' -' M M' G #' . $* -@#' *G@6 -%*' G > ' G / -6' $@@ -' @TE@ @#' . > ' 9 - ' > E@ ' 7*G. *A' -' 7 ' . ' G > ' *G@' E. E@' J .*@' @TG. * -6' G > ' *. ' %7EE. *' *G@' *G. D' *G' -# D. > E - -6' . '*G@' @D@ -*' . # - * . -' . ' . -@' 6 D 7%' JG. ' %@@ > %* . ' G /@' $@@ -' %7%W E@D*@#' . 'G@ @%A' 9 T > 7%' -' G %' @T* -*' @E A' ##@D @%' G %' #@% @' *. ' > -* -' *G@' * 7 - #@ * B@%' *. ' @ @ ' *G@' D %@' . ' 6 D 7%' *. ' ' %A - . #' . ' D @ 6A' -# * B@%' D @# *' . ' > @ %7 @% @ #A' * B@ -' 6 -%*' *G@' 9 - DG@ -%' -' 7 ' *G@' * . D *A' . ' JG. %@ E -D E @%' % / . J @#' $A' *G@ > %@ /@%' *' *G@ '* 'G@' %E@ B%' . ' % $@ -6' %7DG' % G@' $ 7 %G@%' *. ' > @ -* . -` ' @' #. 7$* @%% 7#@%' *. ' *G@' %D - %*%' JG. ' J @ @' . *@ -' D @#' 9 - DG@ -%' -#%. > @' . ' JG. - ' %D -' G > %@ ' -D 7#@#' G #' $@@ -' %7 > > . -@#' *. ' %A - . #' *' . #@ 7T' -' MMa' -#' $@@ -' $@G@ #@#' 7 - #@ ' %@ %' > @' 9 T > 7%' *@ ' ' %7$%@ 7@ -*' %A - . #' *' @/@%' ' M b' _ @@' # * ' >E@ . & G@' E. E@4% 2@ ' 6 -%*' *G@' 9 - < DG@ -%' *' . > %' % -* % *@#' $A' *G@' %* *@ > @ -*' *G *' *G@ @' d' G@' . 7 -#' 9 - DG@ -%' JG. > ' G@ %@ -*' -*. ' @T @' -# E . / #@#' *G *' *G@A' %G. 7 #' - . *' D. > > 7 - D ! ' J *G' *G@' *G 7 ' % -D@' *' J % ' -. *' J 7 ' *. ' @T' *G@' . #4% $. #A' J *G' ' E. W 7*@#' > . 7*G' e ') VZF ' A 4 *' "' I ' . # G@ @ @ @ -D@' G@ @' %@@ > %* . ' $@' *. ' *G@' 9 - DG@ -%' JG. ' J @ @ -' *G@' G $ *' . ' *G@' 9 - DG@ -%' *. ' > B@ < ' %G. J' . ' D. - . > *A' $A' @ 7@ -* 6' *G. D' D. > > 7 - D * -6' -' . -@ B -# . - A' %7EE. %@#' *. ' G / @ @ @ -D@' *. ' *G@' E D* D@' . ' *G@' 9 - DG@ -%' JG. ' J @ @ -' *G@' G $ *' . ' D. > > - !' @ * -6' J *G' *G@' . *G. #. T' $7*' DD. # -6' *. ' *G@ ' E -g' < D E @%' J G DG' . $ #@ *G@ 7%@' . ' J -@' $%* - -6' .>' *G@' D7E

D. > > 7 - . -' * ' *' *G@' E. -*' . ' #@ *G' ' J' . ' G@. #. % 7% - D* -6' D / ' # % -DG %@ > @ -*' . -' 9 - DG@ -%' > A' E . $ $ A' G /@' $@@ -' E . > 7 `' 6 *@#' *' *G@' -%* -D@' . ' D 7%1' d' 9 - DG @ %' %7$' E@ E@*7 ' 7%* @' - > @' -.* ' @%* -#' ' @*' /@ -#' 7 @' . > -.' . > E@%' E . *- 7%' @ E > 7% D7 * *@ > ' -@ 7@' @. % 7*' @ - 7@ -# @' 7*' D E @ -# @' D7 7%' G @ @# * * %' G ! @' % . > 7%' E. *@%* *@ > ' @*D e' 5+ 3' ?, 3 -' T / ' ^ O H ' 7*' . -' *G@' . *G@ ' G -#' *G *' *G@ / . @ -*' D* . -' . ' *G@ @ > E@ . ' 9 T > 7% 6 -%*' *G@' %D*' - %*%' J %' # % EE ./@#' $A' D 7%' EE@ %' G > ' D -. '' / ' . ' *G@' %A - .#' . ' 7 -' G@ #' 'a"^1' d' G. %@' D -' $ %G. E%' ?G. ' @ - 2 - D@#' D. > > 7 - . -' J *G' I @ T' . ' @/@%' %G ' $@' @D@ /@#' -*. ' *G@' D. > W > 7 - . -'. '*G@' %A - .#' -' DD. # -D@' J *G' *G@' @**@ ' . ' > $.%@' . ' $ @%%@#' > @ > . A' -#' . ' *G@' . E@' e') @ @ @' +74 " <-. , . , # h' ^^MH`' G % I @ T' ' $/@%' G # $@@ -' EE. -*@#' $ %G. E' . ' *G *' %@@' $A' *G@' %A - .#' G@ #' *G@ @') % . @% #H . ' *G@' D. -#@ > - * . -' . ' *G@' %D - %*%' 9 * -' . ' .7 %' # % EE ./ -6' . ' *G@' / . @ -*' E . D@@# -6%' G # @ - . 7 - D@#' D. > > 7 - . -' J *G' G > ' -#' G %' %7EE. *@ %(-#' *' EE@ %' . > ' *G@' $. /@' D -. -' . ' *G@' 7 -' A - .#' *G *' . *G@' ' 'D -' $ %G. E%' G #' #. -@' *G@' % >@' -#' *G *' E. E@' D 7%' J *G' > $. %@' . ' 9 - ' G ! ' EE ./@#' $A' @**@

-. *G@ ' D %%' . ' G@ @* D%' *@ J #%' @ ' 7 - #@ ' *G@' D@ > #@ > - * . -' . ' #7%' & ./ - - ' - . *. W . 7% ' *G . 76G' *' & @ . > @ #% ' /@G@ > @ -*' J * -6%' 7 E@ ' 9 T > 7%' JG. ' -' M M' G #' . $* -@#' *G@6 -%*' G > ' G / -6' $@@ -' @TE@ @#' . > ' 9 - ' > E@ ' 7*G. *A' -' 7 ' . ' G > ' *G@' E. E@' J .*@' @TG. * -6' G > ' *. ' %7EE. *' *G@' *G. D' *G' -# D. > E - -6' . '*G@' @D@ -*' . # - * . -' . ' . -@' 6 D 7%' JG. ' %@@ > %* . ' G /@' $@@ -' %7%W E@D*@#' . 'G@ @%A' 9 T > 7%' -' G %' @T* -*' @E A' ##@D @%' G %' #@% @' *. ' > -* -' *G@' * 7 - #@ * B@%' *. ' @ @ ' *G@' D %@' . ' 6 D 7%' *. ' ' %A - . #' . ' D @ 6A' -# * B@%' D @# *' . ' > @ %7 @% @ #A' * B@ -' 6 -%*' *G@' 9 - DG@ -%' -' 7 ' *G@' * . D *A' . ' JG. %@ E -D E @%' % / . J @#' $A' *G@ > %@ /@%' *' *G@ '* 'G@' %E@ B%' . ' % $@ -6' %7DG' % G@' $ 7 %G@%' *. ' > @ -* . -` ' @' #. 7$* @%% 7#@%' *. ' *G@' %D - %*%' JG. ' J @ @' . *@ -' D @#' 9 - DG@ -%' JG. ' J @ @ -' *G@' G $ *' . ' D. > > - !' @ * -6' J *G' *G@' . *G. #. T' $7*' DD. # -6' *. ' *G@ ' E -g' < D E @%' J G DG' . $ #@ *G@ 7%@' . ' J -@' $%* - -6' .>' *G@' D7E

E 6@>@-*.'> 6@'d' *' JG DG')G@' % A%H' J@ %%%*' J *G' *G@'/@ e' *G.-6G' G@' ll'/@-@ *@%' J *G' 6 @ *@' G.-.7'/ 6 -%' #@/.*@#' *.' .#' JG.' @ *G@ 7 *'.'> 6@% e' l

G@ %A-.# D ' @E A' .>' 9 -' *.' *G %' @**@ ' %E @%@ /@# >.-6 *G@' @E %* @%. ' *' >$.%@' 5) ' ' 3 ' " 3 . # JG.' E @% #@#' *' *G@' 9 -@%@ %A-.#' -' *' G@' -# G %' D. @ 67@%' *G -B' .'G %/ 6 -D@' D.-D7 'J *G' G >' -' G %' %* D*7 @% .-' *G@' / @J %' .' &./ - -' %7EE A' *G@' 67>@-*% J G DG' *G@' E.E@ %' @**@ ' G # $@@-' J -* -6 -' -# - A' #@D @' *G *' *G@A' G # D.-#@>-@# *G.%@' JG.>' *G@' E.E@' D.-W #@>-@#' DD. # -6 *.' G % 7#6>@-*' G@' -* .W #7D*. A' J. #%. ' *G %' @E %* @' G /@' $@@-' ##7D@#' -' E ..' .' *G@' / @J' *G@-' G@ #' .' *G@' E.E@ %' %7E @>@ 7*G. *A' G@A' @1' ll P?@ @D.6-2@' -' *G@ @**@ '.' A.7 ' G. -@%% *G@' J *DG 7 -@%% *' '6..# %G@EG@ #' # 6@-* A' B@@E -6 *G@' #.. ')R7> **@#* .' *G@' -# J *' E .7% %. D *7#@' 67 # -6 *G@' %G@@E . # .' G %* ' J. *GA' .' $@ -6 G@ # -# . .J@#' $A' *G@' %G@@E' . ' *G@' . # e' 7* *G % -67 6@' *G.76G' @TE @%% -6 @D.6-*.-' .' *G@' $ %G.E' . ' .-@' %' *G@' @E @W %@-* */@.' *' @*@' >.-6' *G@' E.%* @%' D -W -.* $@ E @%%@# %>E A -6 *G *' G@' J %' *G@' .-@ #.. B@@E@' .' *G@' JG. @' DG7 DG' .' -' - $ @' 7*G. *A' -' #@ -*..-%' . ' *G' -' *G@' D.-W * A' *G@' $ %G.E% *' 9 -' E .D@@#*.'@-#. %@' G % 7#6>@-*' -.*' %' '> **@' .' D.7 %@' .' % $@ -6 $.7-# *.' #.' %.' $7*' .-' *G@' >@ *%' .' *G@' D %@' %@** -6 . *G' *G@' @ %.-%' G@%@' E .D@@# -6%' EE@ '*.' G /@' $@@-' -' *G@' A@ ' MN"

$.7* *G@' % >@ * >@' .' %..-' *@ ' *G@' 9@@* -'%DG %>' *' -* .DG' D >@' 7-#@ '*G@' -.* D@' .' D 7%' *%' . 6 -' -# G %*. A'). ' 7 @ ' DD.7-*' .' J G DG' %@@' * D @%' .-' ? * ' # * ' * ' -? * I' > A' $@' $ @ A' %* *@# *G7%1 Y $.7* *G@' A@ ' MM"^' . ' MM^')*G@' @T D*# *@ %7-D@ * -H' 7%* *G 7%' *G@'. *GD#.T' $ %G.E' . ' -* .DG' G # $@@-'#@E.%@#' -# $ - %G@#' *G .76G' *G@' -* 67@% . ' *G@' -' E *A' -# -.*G@' -* 7#@#' -*.' *G@' %@@' G@ 6@-@ ' D.>>7-*A' . ' -* .DG' *G@' . *G.#.T' % J @ ' % *G@ -' G # DD@E*@#*G@' -*@ .E@ (' @TD@E*' *G@' >. @ %* D* A' . *G.#.T' JG.' @> -@#' .A ' *.' *G@ ' $ - %G@# $ %G.E' -# J @ @' D.-%@ 7@-* A' D @#' .%* *G -%' G@A' D.-* -7@#' E *' *@ ' *G@#@ *G . 'P 7%* *G 7%' @ 7% -6 *.' DB-.J @#6@' *G@ %7DD@%% /@ -' .DD7E -*%' . ' *G@' %@@' -' *G@' A@ ' MF"' *' $@D >@' / D -* $A' *G@' * -% * .-' . ' 7#.T 7% *.' .-%* -* -.E @' -#' *G@-' ' @TD@E*' *G@' -%* *G -% 6 @@#' -' *G@' @ @D* .-' . ' 9@@* 7%' JG.' J %' G >%@ '@-* @ A' . *G.#.T' @' E ./@# >. @' 6 # A' %.' *G -' %.>@' . ' G %' %7E W E. *@ %G # -* D E *@#' (' . ' *@ ' G %' @ @D* .-' G@' @TD. >>7-D *@#' *G@ -%' G@ @7E.-' *G@' @>E@ . ' .-%* -* -% $ - %G@# G >' -# E D@#' -' -' 72. 7%' -' G %' . .>' G7 %' *G@' -%' . ' -* .DG' G # *' @-6 *G' *G@ ' .J -' $ %G.E' *.' *G@>%@ /@%(' $7*' *G@' *G. D% J @ @' %* ' # / #@#

Z G %>@-* .-' . ' ``*G@' /@ 'e' %' *G@' *G # 7% .-' *G *' G %D.>@' $@ . @ -' *' G@' @**@ ' . ' D 7 %* *.' **@' @ 6 .7 %D@ @>.-@ %* G@-' G@ #' -@D@%% A' . ' % -D* A -6' $ %* -' > 6@' *' J % *G@' A@ .J' $ # ' /@ ' JG DG' *G@' E !' $ @%%@#' d' 9 6@ `-' % A%' *' >$ DZ@' .76G *' *.' $@' % >D* @# 23 4 " '- . . ' / " 3 . " c'5) 'T T' 3 ' " 3 . ' *' EE@ % 7 * @' -3> .-@' . ' *G@' E %% 6@% $./@ 7.*@#' *G *' E @%* A' $@-@# D* .-' DD.>E -@#' *G@' $@* .*G ' C% J @ ' %' G@ D*7 '> 6@

G.%@' JG.' G #' D.-D7 @#' -' *G@' @@D* .-' .' 9@@* 7% #G@ @# *.' G >' %* (' $7*' *G@' 7%* <' *G -%' @ 7%@#' *.' DB-.J @#6@' G >' $@D 7%@' .' G %' G /-6' $@@-' @@D*@#' $A' *G@' >T@#' E *A' JG DG' -D 7#@#' -%' -#' %.' *G@' *G. D% J@ @' %E *' -*.' *J.' E *@%(' *G *' .' *G@' d' 9@@<' * -%' e' -#' *G *' .' *G@' d' 7%* *G -%' e' 7--6' *G %' %* *@' .' *G -6%' 7D @' .' 6 ' *@' 7 * @%%' **@>E*%' .' G@ ' *G@' %D G %>' 7-G EE A' E@ E@*7 *@#' *' $A' . # - -6' 7 -7%' *G@' @ #@' . ' *G@' -%* *G -%' %' *G@ '$ %G.E' G@' DG7 DG' *' 6@' J %# / #@#' %*.' *G@' D >%.' *G@' / ' $ %G.E% .E@' > %7%' -#' *G@' ? @%*@ -%' 6@-@W A' DB-.J @#6@# 7 -7%(' %.' # #' *G - %7%' J *G' *G@' $ %G.E%' . ' 6AE*' %' J@' %' *G.%@' . ' $ ' -# AE 7%' * @' @%*' . ' *G@' %*@ -%' -D 7# -6' %' . ' @% @ ' %7EE. *@#' 9@@* 7%' JG.%@' E.E *A' -' *G@' %*' %%7 D@-* A' @/ W #@-D@#' $A' G %' EE. -*>@-*' %' E @% #@-*' . ' *G@' D.7-D' . ' .-%* -* -.E@' D @#' *G@' Q-# .@D7W >@-D ' ' M ^' *' J %' @/ #@-* A' -.*G -6' *.' *G@' .-%* -* -.E. * -' I *G@ %' *G *' G@' J %' # %.J-@#' *' *G@' * >@' $A' .>@' %' #@ *G' -' *G@' A@ ' .' *G@' D.-/@-*.-' .' *G@' D.-D ')M ^H' -# JG @' *' J %' %* '% ** -6' . #@#' ' /.7 W $@'.EE. *7-*A' .' > B-6' E@ D@' $A' *G@' 6@-@ ' DD@E* -D@' .' 7 -7%' @%E@D A' %' G@ -# 9@@* 7%' J@ @' % #*.' G /@' 6 @#*.6@*G@ ' J *G' *G@' D.-%@-*' .' *G@ ' @%E@D*/@' #G@ @-*%' * >*' *G@' %7 / /.' %G.7 #' $@' *G@' %.@' $ %G.E' @6 A' 2 -2@-' *..' JG.' %7DD@@#@# 9@@* 7%' 7 JG@' E @% #@-DA' .' *G@ D.7-D ' @D.>>@-#@#' *G@' DD@E* -D@' .' *G % -6@>@-*' 7*' E *A' @@ -6' E ./@#' *..' %* .-6' .' G % D.7-%@ %' *.' E @/ (' -#' *%7DD@%%.' *.' 9@@* 7%' J %' J *G@' % -D* .-' .' *G@' D.7-D ' .# -@#' -' *G@' E@ %.-' .' I / -7%' .' # #' @/@-' *G@' #@ *G' .' 7 -7% -' M '$ -6' $.7*' 7 -.-' .' G@G #' 7-G EE A' $@ .@ G %' #@ *G' ' @E. *%' $@' *>@' -#' J *G.-*' *G@' .-D7 @-D@' .' .*G@ '$ %G.E% ' . # -@#' ' %7DD@%%.' *.' G - %@ ' -' *G ' E@ %.-' .' / 6 7% I' G7%' *G@ @' J@ @' %* ' *J.' / ' $ %G.E%' @ DG' .' *G@>' .*G.#.T' -#' @ DG' D >W -6' *.' $@' *G@' @6 *>*@' .DD7E -*' .' *G@' %@@ I / -7%' @E @%@-* -6' *G@' 9@@* -%' -#' / < 6 7%' @E @%@-* -6' *G@' @D.-D $@' 7%* *G -% G@' ** *7#@' . ' D 7%' *' *G %' -@J' 7-D*7 @ %' -.*' D@ * -A' B-.J -' @' D@ * -A' > A' $@ %7EE. %@#' *.' G /@' E @/ .7% A' %7EE. *@#' 7 >% -#' *G@' -%* *G -% ' > %7%' $@ . @' G >' G # #.-@(' $7*' *G@' D %@' . ' 6 7% J %' # @ @-*' G %' EE. -*>@-*' $@ -6' @6@#' *.' G /@' $@@-' --D -.-D (' -# *G@ @' % -.' # %* -D*@/ #@-D@' *G *' D 7%' #@D @#' G >%@ ' -' G %' /.7 ' *G.76G' *' %@@>% .>' ' @**@ ' . ' *' >$.%@' .' %.>@' J A' 7-D -.-D ' *' %*.' $@.$%@ /@#*G *' ..-*@%-#' .2.>@-' *G .76G.7*' *G@ ' DD.7-*' .' *G -6%' %G.J' ' #@D #@#' $ % .-' *G@' %#@ .' *G@' 7%* *$ -%' JG.>' .>@' /.7 @#' %.' *G *' *G@A' J.7 #' $@ B@ A' *.' %7EE @%% -A*G -6' *G *' J %-.*' 7 A' E ./@#*.' *G@' # %#/ -* 6@' .' *G@' E *A(' -# %.' *G *' .D *@%' % -DD7 *@ -' %E@ B -6' .' >%7%' %' *G@ D.-*@>E. A' E E@' -' *G@' gR*@' G -#' G@.#.@*' *G .76G.7*' - */@ /.7 % I / -7%

*G@ > ' *' J %' %. > @' % T' > . - *G% *@ ' *G@' # @ *G' . ' > %7% ' JG. %@ G 6G A' / 7@#' %@D @* A' GG@ G # $@@ - ' *G *' &@ . > @' @ *' . -@' . '@/@ ' G@ @' J % ' %* . -6' @@ -6' 6 -%*' G > ' -' . -@' *' *G@' * > @ ' .7%@# $A' G % 7 - %E -6' #@ - 7 - D * . -' . ' *G@' / D@%' . ' *G@' D @ 6A' -# G % E .E 6 * . -' . ' %D@* D' / @ J % -# E D* D@%' G@' @D@ -*' #@ *G' . ' *G@' 6 ' @% ' JG DG' J %' ** $7*@#' *.' @TD@%% /@' %* -6' G # -*@ - % @#' *G %' @@ -6' * D -# ' J %' %.' @') *.' JG DG' G. J @ / @ ' - .' D @# *' %#7@H J *G' @%E@D*' *.' G %' %E *7 ' -*@ < .7 %@' J *G' #@/.7*' # @%' -# @%E@D A' J *G' 7 ' *G@' > . *%@' ' @% ' JG. ' 6 / @ %. > @ 7 > $ 6@' *.' *G@ %7%E D . -' $A' . - -6' G > ' *@ ' G %' #@E *7 @' . ' . -@' -' G %' $ **@ A' @TW E @%%@#' @**@ ' *.' % ' -' JG DG' *@ ' @ / -6' *G@ D *A ' G@ -/@ 6G@#' 6 -%*' G %' .EE. - @ - *% -# D 7 > - *. %' G@ > B@%' - .' > @ - * . -' . ' *G@' - @ J' E. E@($7*' *' > A' $@ D. - D 7 #@#' ' . - A' . > ' G %' % @ - D@ ' *G *' G@ G # .%*' *G@ D. 7 - *@ - - D@ JG DG' G@ G # @ - . A@# 7 - #@ ' > %7%' - @ @TE @<%% . -' -' *G@ @**@ ' %766@%*% *G@ #@ ' *G *' G@ G # $@@ - ' ** @' # % EE. - *@#' *' -$*' $@ - 6' > #@ E. E@' G > %@ ' -# %G *' D .. - @%% ' $@*J @ - ' G > ' -# D 7% > A ' G /@' %@ - ' . > ' *G %' D 7 %@ ' . ' %E@ B - 6' . ' . > @ ' * > @%' JG @ - ' > %7% $ #' $@@ - ' G %' d ' > . 7 *GE @D@ e ' G@ % A%* G *' $A' > . %*' 7 - /@ % ' . E - . - ' $@' G # ' G > %@ ' $@@ - ' *G. 76G*' J . *GA' . ' *G@' @E %D. E *@ ' D 7% -# G@' J @ @' -#@@#' *' . - @' -' *G@ ' #/. D DA' . ' / 6 - *A' 6 -%*' &. / - 7' -# - ' *G@ ' 6@ - @ ' . *G. #. TA($7*' *G@ @ %@@ > %*. ' G /@' $@@ - ' . -' *@ D 7 %@' $@*J @@ - ' *G@ > ' -# ' @/@ - ' - ' *G@' D. 7 %@' . ' *G@' D. - *. /@ %A' 6 -%*' &. / - - ' D 7% ' EE@ %*. ' G /@ . - @#' .*G@ %' *' > . - A1' DH ' *G@' **@ ' J * - 6' *. ' G %' @ - #' > > DG 7% JG. ' G # $@@ - ' ** DB@#' . ' %7EE. * - 6' G %' E. % W * . - ' . - ' *G@ %7$ @D*' @TE @%%@% G > %@ ' *G7 %1' ! ' 7# . ' *. * 7% - <*@' 7 $ %' %*7# ' D. - D * * (7# . ' . -* D %@*' E. E7 ' /. 7 - * *@ > ' E ' > @ - *@ D. - 6 7@ @' 9 - 7% @%*' *@ - @ @' % . @ #. * 7 > ' 7 > ' > @ @ e' G@ D. - D 7# - 6' % D %>' %' % 6 - D - *' @ - . 76G' . ' &@ . > @ *% @@ -6' * . J #*' *G@' E > ** ' *G. 76G' G %' @/@ @ - D@' . ' *G@' . > - ' @@' @W %* -@#' G > ' - ' *G %' -#' - ' . *@ ' - %* - D@%' . > ' G %' DD7%* . > @#' / *7E@ * . -' . ' . EE. - @ - *%' I 7 W *G@ ' 7 - - %' *G@' . - D@' D . %@' @ - #' . ' &@ . > @ ' G / - 6' 7 @ @#' J *G' G > ' - ' @%* - @' . - ' *G@' %7$ @D*' . ' 6@ - %> ' $7*' G / - 6' $@@ - ' *@ > E. W A' @D. - D @#' - ' *G@' A@ ' MNb' @ *' &@ 7% @ > ' . ' . > @ ' @ @' G@' J % ' /. 7 $ A' @D@ / @#' $A' D 7% ' JG. ' D. - * - 7@#' *. ' %7EE. *' G > ' -# 6 / @' G > ' D. > > @ - # *. A' @**@ ' . - ' G %' @#E W *7 @' *@ ' *G@' 7 @' G # $. B@ - ' . 7*' *7%G' - #' J *G' - D @ %@#' / . @ - D@ ' $@*J @@ - ' G > ' - #' &@ . > @ ' G@' **@ ' G. J @/@ ' . - ' *G %' . DD % . - ' %' $@ . @ ' @ - @#' . > ' %* . - 6' 6@' 6 - %*' *G@' E. E@' ** $7* - 6' G %' D* . - ' - ' *G@' > **@ ') G@ @' 6 - ' J *G' ' * - 6@' . ' % D % > H *. ' > $ @ % > E D *A `

' &@ . > @ ' - ' G %' d ' E %*. ' # - D E > ' % / @' 9 < D@ @ / #7 @ @E * E$ 7 > e ' *G7% 7#@% *. ' *G@' D. 7 - *@ W - - D@' 6 / @ - ' *. > @ ' *. ' - 7% Y d * ' - *' % D@ #. *@% - . 7@ ' @*' - . - - 7 . % > . - DG. 7 > ' > T > @ - @' % @D - ' G. > - @% ' - ' %%@ - % - > ' * G@ @*' D' % > E @ * *' - *@ @* @E %D. E ' 7 ' #@ %. - ' . 6@ - . ' D @*@ . % @%* > $ * e ' 5 M / ' "' *@ *' @# (TD / ' "' @#' " 3 . (DTT / ' - ' *@ ' @# * . - % H %@JG@ @ G@ * G - % @ @ % * . ' *G@' D. > > @ - # ' W *. A' @** @ ' JG DG G # $@@ - ' 6 / @ - ' $A' D 7% * . ' 7 - 7% ' JG DG' @** @ ' *G@' **@ ' EE@ % *. ' G /@' EE@ @#' *. ' JG@ - ' D. - #@ > - @# B= 151(! ' - (% 7DD@%% . ' .

D 7%' - @6 @D*' . ' &@ . > @' - # G %' E * . - - 6@' . ' 7 - - %' @' 6 . 7 - #%' . - ' JG DG' . - % # %W E 6@% *G % E. E@ ' 6 . - 6' %. ' ' % *. ' % A' *G *' $ % # A% ' J @ @' %G . *@ - @#' $A' # / - @' 7#6 > @ - *') . - ' 3' "" ' MNO' (TTT H ' ' 7 *G@ ' 6 . 7 - # . ' D. > E - *' 5 3' "" ' MNa (' T H ' % G % %7EE. %@#' 7 - J . *GA' * @ * > @ - *' . ' - . *G@ ' %D@* D' % - *' - -7% . ' 9 . ' @' JG@ - ' G / - 6' $ - # > @# G % J @ *G' - ' . #@ ' *. ' @* @' . > ' *G@' J . #' G@ E %%@# *G . 76G' . - @) E ' MNb H' . - ' G % J A' *. ' . ' @6@% G > %@ ' *. ' G /@' $@@ - ' %. ' # A' * @ *@# $A' *G@' . > - ' D @ 6A' *G *' G@' G # $@@ - ' . $ 6@# *. ' @ /@' *G@' D *A' - ' G %*@' - # E . D@@#' . - ' G % ' . - - @A1' -# - ' G % @ **@ ' . - ' *G@' %7$ @D*' G@' @%E@# A' $ > @% *G@' E. E@1 Y d @# E @ - 7% - # D @' E. *@*7 - *' D. - %@ / ' - . %* ' E7@ ' *7 ' 7 - *7 > ' - . $ % 6 * @' . > - D @' #@* > @ - *7 > ' D *' ' AC ' - C ' , ' 3 . ') 7 - ' 3' 7 E D ' @/@ - > (') ' ' ! ' J ' C4 - ' 3 * / H ' I . ' %7DG ' @ %. - % . - - % G % @TD 7#@#' . - % ' . > ' *G@' . > - ' 9 *A . 6A ' 6 ' 5 "' 4 *' 3' "" ' MN ^ H' #@ @ - #% *G@' % - *@#' E. E@' 6 - %*' *G@' - > #/@ % . - %' . ' . - - %

D 7% ' # @#' - ' *G@' A@ ' MN ') d ' . - . ' @*' 7*ADG - . ' D. %% e ' . ' .%E ' - ' : , 4 *' %E@ B - 6' . ' *G@' DD@%% . - ' . ' G %' %7DD@%% . ' - W %* % 7% H' G@' #' A' . ' G %' #@ *G' . ' $7 ' % 6 / @ - ' - ' (' ' 4 *' - #' %. ' $A' @#@ ' % ./ ' O<) / ' ' @D@ > $ ' . > @' % - D*. 7 > ' D ' @*' *7 > - H ' G %' %*G@' E . $ $ @#' *@ ' %. ' DD@E*@#' $A' 6 ' *G@' . - # %*% ' - #' . J @ ' *G. 76G' DD. # - 6' *. ' R ' A 4 ' G %' $7 ' J %. - ' I @$ ' ^N ' - #' DD. # - 6' *. ' %. > @' 9 *A . 6 @%' . - ' I @$ ' QQ ') @E - *7%' ' @ - #' 9 * e ' 83 ' A 4 ' d ' - ' 7 $ - %# > ' / @ . ' > *A . 6 %' ' I . @ - * - . ' - ' - . * %' # ' > *A . 6 - > ' % - D* ' . @ - . A > ' # @ > ' TT / ' ./@ > $ ' > @ > . * %' @ 7 ' #@E. % * @ ' - %D $ *7 ' # / ' @ - #' 9 * e ' 6 H' % J %' . $%@ / @#' *' *G@' $@6 - - 6' . ' *G %' * D @ ' *G@' ^b ' A@ %' 6 / @ - ' - ' G %' @E * EG ' - #' $A' . %E@ ' %' *G@' #7 * . - ' . ' G %' @E %D. E *@' > A ' $@' #7@' * . ' *%' %*' - #' %*' A@ %' M a ' - #' MN ' $@ - 6' @DB . - @#' - ' *' J . 7 #' $@' @ A' ^M A@ % ^^' > . - *G %' - #' %. > @' # A%' ' *G@' # *@%' $. / @' DD@E*@#' %' E . $ $ @' $@' D. @D*' G7%' %. ' *G@' %* *@ > @ - *' . ' - %* % 7%' $. *G@D 7%' JG. ' 6 / @%' *' %^b ' A@ %' ^^' > . - *G%' - #' Qb ' # A%' > A ' $@' DD. 7 - *@#' . ' $A' %7E > % - 6' ' D. - 7% . - ' $@* J @@ - ' *G@' * J . ' > . #@%' . ' @DB . - 6' * @% #@%' *G@' @E * EG' . - ' G %' * . > $' @ #A' @ @ @#' * . ' . - - %' D *@%' ' 7 *G@' - %D E* . - ') @ @ - 6' *. ' " S ' 8 " - . ' "' ' " ' ' ^^ ^ ' - ' ^F H' D. - > @ > . * - 6' G %' @E * . - ' . ' *G@' > @ > . % ' . ' > *A %1

d' D 7%E ' - 7 - D' E@ %. / *' > - - @ ' % - D*' * ' - ' > . ' % *$. - ' > *A $7%

> - E. *@ - % @7% G7 - D' D. - %@ / @*' @ > E. @ ' > - *. '

9 . @ - ' % - D*. > > ' 7 ' - . / ' @%* ' 7 * P

D$. # 76' *. ' & ' A 4 #' G@' J %' $7 @#' - ' *G@' D@ > @*@ A' . ' %D ' . - ' *G@' I ' *

@% #@%' *G@' @T* - *' @**@ %' *G *' G / @' $@@ - ' > @ - * . - @#' $. / @' *G@ @' @' * J . ' . *G@ %' ** W $7*@#' *. ' D 7%I . - @' ## @%%@#' *. ' ' $ %G . E%' $. 7 *' #> %% . - ' *. ' . A' #@ %' *G@' . *G@ ' *. ' *G@' $ %G . E%' . ' D ' E7 E. * - 6' *. ' D. > > 7 - W D *@' *G@' #@D @@%' . ' ' %A - . #' . ' "' $ %G . E%' JG DG

D 7% Yd D' >' - ' . > - . ' #. * . @ - *% E @@ % @E %*. % > ' @*' / /@ - *% - %%* % ' # D* ' D. - *@ > - %e ' 5 + 4 4 ' CE " ' ' ' D ' Q ^H ' 6 - P ' @ 7 #@*D. - * ' E > ' - %* % 7 > ' # %E7* %' 7* 7 ' D ' @E %D. E ' $ $@% @E < %*. > ' %*@D. - * ' *@%D $@ @ - . - ' E. *- @ *' e ' 5 ' " QaH

G # $@@-'G@ #' *' .>@'JG DG' #@D @@%' @' % # *.'$@ @-7-D * .-%'. ' -D @-*' E.%*. D 'D.-%** -3' * .-%

G@A' @' *.' *G@' . .J -6' @ @D*I')^H' + .' D.-W %@D * .-'). ' '$ %G.EH %G ' * B@' E D@' J *G.7*' *G@' D.-%@-*' . ' *G@' E.%*. D' %@@' @' *G@' E > *@')QH' %' G %' $@@-' @ #A' . #@ @#' >' *G@' .7 *G' D -.-' . ' + D @ ' -.' % -6 @ $ %G.E' %G ' * B@' 7E.-' G >%@ ' *.' D.-%@D *@' -.*G@ ')MH' + .' .-@' > A' $!' > #@' 'D @ D' JG.' ' *@ ' $ E* %>' G %' %@ /@#' -' J ')aH' .' D @-D'). ' *G@' .J @' . #@ %H' > A' > A' ' J #.J ')bH' .' .-@' > A' $@' > #@' 'D @ D' JG.' % ' A> -' G %' > @# ' J #.J ')FH' .' .-@' $@ .-6 -6' *.' -.*G@ ' DG7 DG')OH' ' #@E.%@# D @ D' > A' -.* $@' #> **@#' -*.' -.*G@ ' DG7 DG') H' G.%@' JG.' D.>@' ./@ ' .>' *G@' ./ * -% -# 9.-*@-%@%' %G '$@' @D@ /@# $ DB' $A' >E.%*.-' . ' G -#%' .-A' $@D 7%@' *G@A' @$ E* 2@') G@' -*@-* .-'. '*G %#@D @@' % *' %*-#%' %' .$%D7 @' @ @ @' * B@%' *' *.' >@ -'*G *' D @ 6A') JG.' @' .-6' @ @ @#' *.H' @*7 - -6'*.' *G@' G7 DG' B.>' %@D*%' lJG DG' @$ E* 2@' *G@ ' D.-/@ *%' @' *.' $@' @ #> **@#' .-A' % A>@-'%.' @*7 - -6' J@ @' -.*' *.' @%* *7. .' .' . ' .#@ %H')NH' I - A' J@' #/ %@'). ' @TG.*' -C 3 4C-' *G *' E @%*%' -# @/ *@%') @' #@ D.-%H %G.7 # -.*' /@' J *G' *G@ ' J /@%' G@%@' - -@' #@D @@%' @ D.>>@-#@#' *.' 7- /@ % ' .$%@ / -D@' 7-#@ ' E -' . ' d @TD 7% .-' .>' .7 ' D.>>7-.-' -# %7$ @D* .-' *.' *G@' E -%.' @G@-.# ' @@*-.# ' @**@' G@%A-.# ' @**@ 'D.-* -W -6' *G@>' %' .7-# >.-6' *G@' D*%' . ' ' D.7-D ' % # *.' G /@ $@@-' G@ # *' @ ' -' D ' *' *G@ $@6 - - -6' . ' *G@' b*G' D@-*7 A')D' a^ ' DD. # -6' *.' @ @ @H' % G / -6' $@@-' #.E*@#' $A' *G@' D.7-D (-# *' %' 7.*@#' $A' I@ -#7%.' W *G 6@' T H ' + " "C4') .. - -#' -' *G@' % >@ D@-*7 A' *%' 6@-7 -@-@%%' % 7@%-.-@#' $A' E@$ .D 7%')*R' A ' (* F"H' $A' , 7@%-@' 5 -- ' b' -' ' @.-H' $A' .-#@' T+ "-C ' "' 3. ') -#' -# .J@' 5' - ' ' , ' ! E@%H' 6' 5 3' .-H' #@ @-#%' *' 6 -%*' *G@' .$ @D* F-%. ' E@$ .D 7%(@ @ @ %.') J< . D" -., , # DD@E*%' *' S%7 D @-*A' 7*G@-W * D *@#' -# .E@-'*.' -.' J@ <6 .7-#@#' %7%E D .-' -@ 6 .7-#' . ' %7%E D .-' %' *G *' *G@' D.7-D ' *%@ ' *G@' D*%' . ' JG DG' @ .7 ' 7*G. *A' . ' *G@' @**@ 'D --.*' G *//@ $@@-' G@ #' % @6@#' *' @ ' JG DG' J %' '*. J-' -' D.-%7 ' D ' JG@ @ %' ' *G@' $ %G.E% % # *F' G /@' **@-#@# J@ .' . ' -.*G@ ' E ./ -D@' *G *' . ' A2 @@-' 7*' *G %' .$ @D* .-' > A' $@' >@*' $A' %7EE.% -6' @ @-%@' *.' G /@' $@ !' @ .-@.7% A' J **@-' . ' @ @E*@-%@' JG DG' @ # -6' % D*7 A' .7-#' -' %.>@' D.# D@% ! Y ! @@E*@ $@ -6' *G@' >@* .E. %' . *G@' A2 D@-@' E ./ -D@' G@-' *G@' > #' J. #' -43 4C-' -' #@D @@)NH' G % $@@-' *G.76G*' -D.-W % %*@-*' J *G' *G@' E@ @>E*. A' @ 7 @>@-*' . ' D 7% .-' *G@' % >@ %7$ @D*' -' G % #@D @* ' 7*' *G@' J. #' > A' $@' 7%@#' -' 0*G@' %@-%@' . ' @TG. * -6' *.' .$%@ /@' E @/ .7% - 7-D* .-' JG DG' *G@ @' G #' $@@-' ' ! D7 *A' -' @- . D -6' 6@-@ A' *' .$/ .7% A' -' *%@ ' . #%' -.' / #' 6 .7-#' . ' @ @D* -6' *G@' #.D7>@-*' . ' .*G@ J %@' * 7%*J. *GA' *' %' *.' $@' .$%@ /@#' *G *' -' *G@' %7$%@ 7@-*' @**@ %' . ' --.D@-*' *.' D* D 7%' . ' .7@-' -# T7E@ 7% . ' .7 .7%@)%@@' *' .-' * ' JG DG' *G@' - 7-DW * .-' ' @E@ *@#')J *G' #@ - *@' 7% .-' -' *G@' **@ ' @**@ ' *.' *G@' #@D @* ' . ' D 7%H' 67!' >@-*%' @' ###@#' -' %7EE. *' . ' *' %' *G@ @ J %' %* ' ' # D7 *A' -' 6@** -6' *' .$%@ /@#

G@-' #@D @@)^H' @ 7 -6' *G@' D.-%@-*' . ' *G@' E.%*. D' @@' *.' 'D.-%@D * .-%' % -.*' $@A.-#' JG *' ' .> -' %A-.#' > 6G*' G /@' @- . -@#' *G@' EE@-#@#' d' @' *G@' E > *@' 44' $@ -6' D.-% #@ @#' @ @ @' %766@%*%' *G *' *G@' **@ ' @TE @%% .-' > A' G /@' $@@-' ##@# JG@-' *G@' #@D @@%' E %%@#' -' *G@' %*' E D@' . ' *G@' @6 .-%' 7-#@ ' *G@' >. @' > >@ ' # *@' 7 %# D* .-' . ' .>@' J@ @' %@-*' *.' D ' JG@ @ *G@' * * @' E > *@' J %' -' 7%@' -' *G@' D. @%E.-# -6' - 7-D* .-' $A' --.D@-*' *.' D<' * D E%' 5) ' 3' D D 7>H' *G@' J # 7%@#' % d >@* .E. * -e' *.' %7 *' *G@' D %@' . ' !7 ' %* A' *G@' D*' *G *' E.E@' --.D@-*' ^' 5 ' 3' I@ 44' 7%@%' *G@' % >@' -67 6@' % %' .7-#' -' *G %' %A-.# ' @**@ ' %' -.' 6..#' 67>@-*' 6 -%*' *%' 6@-7 -@-@%%' . ' *' > A' .- A' $@' -' -%* -D@' . ' 'E.E@' #.E* -6' -# @E@ * -6' *G@' %A-.# D ' 7**@ -D@' . ' .-@' . ' G %' E @#@D@%%. %' -#@@#' --.D@-*' @TE @%% A' % A%' *G *' *G@' 7 %' G@' %@-#%' @' -.' -@ J' .-@%' $7*' . ' . #' %* -# -6 -' *G@' : G') " ' D 7%' % # *.' G /@' . #@ @#' d' 7* -7 7%' E @%$A*@ ' > %% % D@ @$ @*' E@ ' . >-@>' G@$#.> # >' - %' D.-%@D *7>' @E <' %D.E*' .D' #@% 6- *' %7%D E@ @*' #@D *7>' 7.#' -.> - *7 ' 4 " C4 U I. ' ' % > ' %* *@>@-*' $.7*' 9 * #@% %@@' *' .-' *G *' E.E@(' -#' . `' *G@' >@ - -6' . ' 4 " J "' -# GG@' D7%*.>' 7#@#*.' %@@' *' .-' ( ' ^)-.*@' .-' G %' @E' *.' @D@-* 7%H' _&' : ` 5 G

+ 9 ' 9 ' 9 ' I ' G@' G %*. A' . ' *G@' > *A #.>' . ' *G@' /@' %*.-@W > %.-%' . ' > ->' . ' *@' .DD7E @#' >7DG' **@-*.-' G@ ' - >@%' J@ @' A*-EG. >%'). ' A>EG .- -7%' >E .- -7%H' >E D 7%' D.%* *7%' 7# 7%' -# %*. 7%(*G@ ' >@>. A' % D@ @$ *@#' -' *G@' > *A . .6 @%' .-' ./' ' G@&!' D*%' G /@' $@@-' B-.J-' . ' D@-W *7 @%' $@ -6' .7-#' -' %7$%*-D@ 7' #.`%' > <' *A . .6A' $7*' *' %' .- A' . ' *@' *G *'*G@ ' @ W * .-'*.' *G@' G %*. A' . ' *G@' .D @* -' E@ .#' G %' $@@-' @D.6- %@#' G@ ' %*. A' %' $ @ A' *G7%' G@A' J@ @' %*.-@> %.-% $@ .-6 -6' *.' ---.- (' .7 ' . '*G@>' J@ @' G %* -%' .-@' . '*G@>' .-@' >E D 7%' J %' ' E 6 -' G@A' J@ @' @-6 6@#' -'*G@' >E@ ' 7 @%' -# # %* -67 %G@#' *G@>W %@ /@%' $A' *G@ ' 6@- 7%' -# $ *A' JG DG' %7 W E %%@#' .*G@ %' G@A' @/@-' ** D*@#' *G@' -.* D@' . ' .D @* -' G >%@ ' J %' D.-/@ *@#' $A' G %' .7 ' D -6' >E D 7%' J %' D.-/@ *@#' $A' G %' .7 ' D.>E - .-%' -# $ E* 2@#' %@D @* A' $A' ' $ %G.E' A ' .' -* .DG' JG.' G #' $@@-' *G @@' A@ %' % /@ -' *G@' 7 @%' -# G #' %7 @ @#' >-A' %* E@%' . ' *G@' *G' G@' E 6 -%' J@ @' @ .7%' . '*G@ %B ' . ' *G@' G %* -%' -# DD7%@#' *G@>' $@ . @' .D @* -' JG.' G.J@/@ ' D.-* -7@#' *.' E .*@D*' *G@>' *' %*' *G@' @>E@ . ' . #@ @#' *G@>' *.' > B@' '/ @*A' . ' 67 @%' -# %* *7@%' -# >.-6' .*G@ %' ' %* *7@' . ' @%D7 E 7%' G@' *- %.-%' > #@' ' *G@' .*G@ %' $7*' @ 7%@#' *.' D /@' -' >6@' . ' @%D7 E 7%' G@' E 6 -%' *..B' #/ -* 6@' . ' *G %' @ 7% ' -# E .D7 @#' -' . #@ ' . ' *G@ ' @T@D7* .-' G@A' J@ @' @-D .%@#' -' @ #' D. -%' -# 7-6' -*.' *G@' /@' G@ ' D*%' *G@-' E .D@@#' *.' - *@' *G@' > *A #.>' . ' *G@' % -*% D @#' *G@' , 7 *7. ' . .- * ' JG.%@' *7 6 D 'G %*. A' G %' $@@-' *. #' *' @-6*G' -' *G@' 3. " ' ' +, - ' S' *' ' E' aF^ ' .W D@* -' D >@ *.' .>@ J *G' G %' #.7 ' . ' *G@' J. %G E' . ' @%D7 E 7%' -*@-% @#' $A' *G@' @ 7% ' . '$ %' /.7 *@' > %.-%' *.' D /@' -' > 6@' . ' G >' @' . #@ @#' ' *G@' * ..E%' *.' % D D@' *.

\RT

E D@'G >' -'*G@' @ !-'. ' # -' DD. # -6'*.' + *' & , ' G@' J % $ %G.E' .>' ;' MMO' *.' ' ^QF1' DD. # -6' *.' 7%@$ 7%) ')*' .>' ' ^^N' *.' ' ^Q '(DD. # -6' *.' G % +, " . ' .>' ' ^^a' *.' ' ^Qa' E% 7% T+, " ' * <4' -., ' 6 /@% ;' MJV' -# ;' MJB' 8 '*G@' @ @%*' -# *@%*' # *@%' %% 6- $ @ .' G % #@ *G' G@' I@ D -' * .67@' -#' *G@' 9 *A . .6 @%' @E @%@-*' G >' % ' > *A ' -# G@' % D.>>@>. *@#' >.-6' *G@' E.%* @%' -# > *A %' *@ ' -7%' @*7%' @>@-%' -' *G@' D -.-'. ' *G@' > %%' 7*' @ @%EG. 7% $@ -6' *G@' %*' $ %G.E' . ' .>@' #@% 6- *@#' ' > *A ' $A' @- @7%' *G@' D >' *.' *G@' * * @' . ' T*7% -# .*G@ ' @ A' $ %G.E% ' . ' .>@' *.' *G@' 6 @ *' > . *A' . ' JG.>' *' G % $@@-'% -D@' %% 6-@#' % #.7$* 7 ' @ % D.>>@>. *@#' -' *G@' .> -' 9 *A . .6A' % ' % -*' -# > *A ' 7-#@' -*.- -7%' 7% 5 . * ^M H' .-' *G@' F*G' . ' E `' J.' 7-#.7$*@# A' %E7 .7% @E %* @%' @ @ -6' E -D E A' *.' *G@' #.D* -@'. '*G@' - *A' *.' *G@' DD7 % *.-' . ' $ %G.E% ' -# *.' *G@' %7E @ > DA' . ' *G@' E.%*. D' %@@' G /@' $@@-' %% 6-@#' *.' *G % E.E@' -'*G@' ./@ $% %D $@#' *.' *G % E.E@' %@@ Z5 * ' _& ' Y !]

: ' ' - 'E.E@' HZ5 * G

: ' ') H' ' $ %G.E' . ' .>@' *@ ' .@ @%* -7% ' .>' 'aMQ' *.' ' aa^' -#' *G@ ' >>@# *@'E @#@D@%%. '. ' @.'*G@'6 @ *' J.'-.*W $ @' G@ @% @% J@ @' . *' -' G % # A Y @ 6 -< %>' -# @%*. - %>' G@' . >@ ' @E7# *@# .>' *G@' %*' *' *G 6@' G #' *' %*' *@ ' G@% * * .-' ' -.* EE ./ ' . ' *' $@@-' D.-#@>-@#' *' .>@' G #' $@@-' D.-#@>-@# $A' *G@' D.7-D ' . ' **@ ' G #' $@@-' D.-#@>-@# $A' *G@' D.7-D ' . ' EG@%7%' J *G' *G@' D.-D7 @-D@' . 'E.E@' @ @%*-@ ' aM^' T*7% ' $@ . @' G % DD@%% .-' *.' *G@' E.E@#.>' G #* B@-' E *' -' $.*G' D.-* ./@ % @%' *' EE@ % .>' @**@ % ## @%%@#* *.' G >' $A' *' 767%*-@' JG@-' G@' J % %* ' ' .>-' E @%$A*@' 7-#@ ' V.% >7% ' *G *' *G@' @ 6 -% G #D >@#G >' %$@ -6' J *G' *G@' E.E@' .-' *G@ ' % #@(G7*' *G *' JG@-' *G@' E.E@' J % *' @-6*G' -#7D@#' *.' D.-#@>-' *G@' G@ @%A' G@' %.' G # J **@-' *.' *G@' D -' DG7 DG' @TE @%% -6' G % D.-D7 @-D@' J *G' ' / 6.7 ' . ' -67 6@' *G *' 7 A' % * % @#' *' 767%*-@' d @-#@' D7>' **@ % E.%*. D @' %@# % #@' .>>' # >-*.-@' # D >' >%% %*7 @' 7. 7@' **@ @' # /@-@ $ @>' %@-@>' 7 @ 7>' D.-%@D7* @' %7-*' 7 @' * >@*%' $ @/@% @ -*' *77>' * >@-' / 6. @>' #/@ %7% @. 7>' @ . @>' % * %' -# D $ -*e' 767%*-@' 7 *G@' . D@%' *.' G /@' G@ #' G.J' T*7% G #' $@@-' . @>.%*' -' - *G@>* % -6' @ 6 -%>' -' ' 6@' %%@>$ A' *' .>@1 E >.' *@' E . @>' - *G@>' @ %' -' E.E7 . @ 7@-*%% >.' E .-7-D %%@' @ #@>' > ' -.' * D7 * e') 767%*-') ' ^N^' * ^^a' -#' ^Na ' ^"bH' *' EE@ % %.' %' T*7% G #'$@ . @ G % DD@%% .-' -*@ /@-@#' -' *G@' :@%*. -' D.-W D*' (. ' -' G % @**@' *.' &.G-' . ' -* .DG' 5) ' H' G@' %E@ B% . 'G /-6' G >%@ ' .-D@ #>.-%G@#' @%*. 7%(-#* *G % >7%*' G /@' $@@-' $@ . @' *G@' - ' D.-#@>- * .-' . ' @%*. 7% ' -# G@-D@' $@ . @' *G@' DD@%% .-' . ' -*.- -7%

E@ /@-@ *' 7 *@ '@' /. 7 >7% -.%* ' #>.- < * .-@' %7DD7 @ @' @* -7 >7% -E @D@E%' @7-*@>' 7' @ *' $ %EG@> 7>' E.-#@ @' -' E . 7-# ' >@ 6@-#7% 4 ' .'%7DG' D* .-' . ' T*7% @-- # 7% E .$ $ A' 7#@%' JG@-' G@' % A%) D 'baH(' d > *@ ' @* >' T*7% '%7DD@%%. ' @ @%* - 'E .'@ #@>' @' @*' # E%7>' @%*. 7>' @*' #' @-*' %' @E %D.E.% #/@ %7% @ . @>' @ 7 ' %7DD #@-#7>' %@-*@-* % # @T * 4 4' *' EE@ %' .>' *G@' $./@' -%* -D@% *G *' T*7% G # $@@-' ' > -' . ' > B' -# - 7@-D@' *' .>@' $@ . @' G@' $@D >@' E.E@ .* J *G%* -# -6' G % @ A' .EE.% * .-' *G7% @/ -D@#' *.' *G@' G@ @%A' . ' *G@' @%*. -%' *' %@@>%' *G *' $A' *G@>' % J@ ' % $A' *G@' @ 6 -%' T*7% J % D >@#' % .-D@' G / -6' /.7 @#' *G@>(-# G@' J % @E. *@#' *.' G /@' * B@-' -' ' E *' *G@' D.-#@>- * .-' . ' @%*. 7% ' G % >E7* * .-' J % > #@' *.' @%*' .-' ' @**@ ' *G *' G #' $@@-' D D7 *@#' % J **@-' $A' .-@' G E' ' .> -' E @%$A*@ ' @ @ @#' *.' -' -' @E %* @' .>' A ' .' @T -#' *.' J @' $@-' ' > -' . ' > B' -# - 7DD* -D@' *.' D.-#@>-' *.' G %* A' 7DG' ' %E *' @. D-6' -' D.-D. #' EE@ %' -' *G@' @**@ % J **@-' $A' G >' % E.E@' J *G' @%E@D*' *.' *G@' # @ @-D@%*G *' D.-* -7@#' *@ '*G@' D.-#@>- W * .-' . ' @%*. 7% ' JG @' *' *G@' % >@' * >@' G@ *G@-' 7 A' @-#. %@#' *G@' D.-#@>- * .-' -# %E.B@' %* .-6 A' 6 -%*' *G@' G@ @% DG' JG.>' G@' G #' .-D@' -' / -' @-#@ /.7 @#' *.' @D >' G@' # @ @-D@%' *G *' .%@ J@ @' $@*J@@-' A ' .' @T -#! -# &.G-' . ' -* .DG' G@' **@ ' $@ . @' *G@' D.7-D ' . ' EG@%7%' *G.76G' -.*' G. #W -6' J *G' @%*. 7% ' G # .$ @D*@#' *.' *G@' ^Q' . ' JG DG' A ' G # %%7@#' 6 -%*' G >' @ -# G % %7 6 -% G / -6' $@@-' 7 - /. # $ A' #@ A@#' .-' *G@ ' .7 -@A' *.' EG@%7% ' A ' G #' @ 7%@#' *.' J *' *G@>' -# -' *G@ ' $%@-D@' D.-#@>-@# @%*. 7% ' &.G-' J *G' G % . J@ %' .-' *G@ ' / ' *' EG@%7% ' G # G@ #' %@E *@' D.7-D ' -# *G@' @%7 *' -' *G@' @-# J % ' % *G@' >@>$@ % . ' *G@' *J.' %%@>$ @% %*..# >7*7 A' @TD. >>7-D *@#' G@' @>E@ . ' G@.#.%*>' -*@ W /@-@#*.' $ -6' $.7*' @D.-D * .-' D -6' .-' &.G-' *.' - *G@> *2@' @%*. 7% ' -# .-' A ' *.' J *G# J' G % * &.G-' D.>E @#' A ' @ 7%@#(' G7*' *' @-6*G' @-#A' #/ -D@% G /-6' $@@-' > #@' $A' &.G-' *G@' *J.' E * DG% D >@' *.' *@ >% -# J@ @' @D.-D @# G@ @' @*J.' @T* -*' @E %* @% . ' T*7% ' J **@-' .-' *G % G EEA' .DD % .-' *.' A ' -#' *.' &.G-' @TE @%% -6' G % 6 @ *' .A(' .>' .-@' . ' JG DG' *' 7 *G@' EE@ % *G *' G@' G # J **@-' . *@-' *.' 9 T > -' *G@' %7DD@%%. ' . ' @%*. 7% *' .-%*-* -.E @' .-' *G@' %7$ @D*' E @/ .7% A' ? G@-' G@' *G7% J .*@' *.' *G@' @D.-D @#' E * DG% ' %A-.# G #' $@@-' G@ #' *' .>!' .-' *G@' .DD % .-' . ' G % $ *G# A' *' JG DG' *G@' .A 7' -@ J % ' *G@' @D.-D *.-' G #' $@@-' > #@ B-.J-' -#' G@' J % @TE@D* -6' *G@' %E@@#A' / ' . ' ' #@E7* * .-' . ' D @ 6A' .>' &.G-' . ' -* .DG' G@%@' *J.' @**@ % @' 6 /@-' $A' .- -% 1 .' aMM' T ' -#' T/ H(.>' ' *D -' 9 ' JG DG' G@' %E@ B% . ' % D. W 7E*' $7*' * 7%*J. *GA' @@ %.' $G@' + ". &) , '/. ' ' EE' ^F N ^FNN ' G@' @**@ ' *.' &.G-' % 7.*@# $A' -D@-* 7% @ -@-% % T 32' ' J.' E @/ .7% @**@ % %. ' T*7% ' D.-D@ /@#' -' % > ' %E * ' @' 6 /@-' $A' .*@ @ 7% .>

`' G@ @' %' -'@/ #@-*' @ .' G@ @' -' *%@ ' % -6' %7%W E D .-' . ' G %' > *A #.>' *' ' % -D@' DD. # -6' *.' ' @ A' DD.7-*%' . ' G >' G %' #@ *G' J % *' @ %*' *@-' $@ . @' *G@' DD@%% .-' . ' -*.- -7%

E.E@' JG DG' > %G % *G@' 67 > @-*% .>' *G@' D E*7 @% -# *G@' *G@ %' -' /.7'. '*G@' ## W * .-' J % D.>E.%@# $A' > 6#7%' JG.' DD.>W E - @# *G@' > %% .-' -# @#7D@# *.' ? * -6' *G@' D.- @ @-D@' $@*J@@-' *G@' E.E@' -# *G@' #@ @6 *@%)9 6-@' A 'R ' TD/ ' NQM' %@ (' D ' NO^' %@ H' I .>' *G@' DG *@ %'. ' .7 % *G@' .7% -' /.7'. ' G % >.- %*@ A')9 6-@' A '& ' D 'NOb< "H' *' EE@ % *G ' G@ @- .A@#' @ 7 ' /.7 ' *@' G @%% #@ *G' *G.76G' J *G' *G@ @TD@E* .-' . ' ' > %% .-'*.' 9 .A@-<9 . ** @ '*.'D. > W E.%@' # @ @-D@% JG DG' G # %@-' $@*J@@-' *G@' $$ *' -# G % >.-B%' -' ^a' -# -' **@-# -D@' *' *G@' D.7-D' . ' %< < G E@ @' -' ^O' G@' EE@ %' *.' G /@ E %%@# *G@' @> -#@' . ' G % @' -' G % >.- %*@ A' G % G@' > ./@#' <.>' *% G <% *@ *.' ' >. @' D.-/@- @-*' E D@' .-' *G@' $ -B% . '*G@ 9@7%@ -' ^N' JG@ @' *' $@D >@' ' >.7% @-@# D* -@ $$@A' -# 6 /@' *%' - >@*.' ' *. J -' *G *' 6 @J' 7E' .7-# *' G@' @T D*' A@ ' . ' > 6#7%% #@ *G' % 7-B-. J -' $7*' *G@' # A' % > B@# .-' D*' QN' -' *G@' -@D . .6A' . '*G@' >.-W %*@ A' @ J % $7 @#' -' *G@' D@>@*@ A' . ' *G@' . # .7-# *.-' JG@ @' ' @J' >. -B% %* ' @> -@#' *.' E@ . >' *G@'. D@' %@E * EG' JG DG' 7 @% G >' % L G@. .67% 4' %7 / /@%) + % ' & ' 3 ' ' 9 ". * / ' aa^H

$ @- Y % E7$ %G@#' J. B% .DD7EA' -@ A' ' *G.7% -# D. 7 >-% -' 9 6-@4% A ' & " ')D ' ^M<NOFH' G@' %*' -' . #@ ' *G.76G' -.*' *G@' @ @%*' % *G@' + . " -' "') - -' ') 4 " ')^M' % @ H' D.-% %* -6' . ' D.> > @-* @% # J-' .>' *G@' J. B% . ' *G@' I *G@ % 7E.-' *G@' E %* @% -# .%E@ % . ' *G@' A@ ' >.-6' *G@' I *G@ % JG.>' G@ @-7>@ *@% -' G % E @ D@' % *G@ % 7 %G.7 D@# . ' G % D.> > @-* A' % .-@ I 67 7% ' JG.' % -.*' .*G@ J % @' B-. J -'*.' 7% ' *' *G@' @-# Z ' *G@ /.7>@ @' E7$ %G@#' %.>@ " "3 ' $A' .>' * ' *.' *G@%@' + "')* ' %@ H' G@' . *.-@% @' . J@#' $A' *G@' A 3 4 ' (" ., C4')bNM' %@ H' ' * @ * %@' . ' ^" "' DG E*@ % .-' *G@' JG. @' #7*A' . ' *G@' >.-B' *G@' / *7@% *.' $@ >@#' *' -# *G@' / D@%' *.' $@ /.#@#' ' J. B' . ' ** @' . 6 - *A' . ' -*@ @%*' G@' + 4 4 " ' "' 2 4' ' " 3 . ')F N' %@ H' @ E @D@#@# $A' ' >@* D ' E @ D@' @7 .W 6 2 -6' *G@' 7 @' G@' J. B' J % ' 7-#@ * B@-' *.' %@** @' *G@' >@ - 6' . ' D@ * -' E %% 6@% -' *G@' 7 @' JG DG' # @ -6' D.> > @-* *. % ' G #' @-#@ @#' 7-D@ * -' *' G % $@@-' @ .-@.7% A' E -*@#' >.-6' *G@' J. B% . ' $ -7% % 7 7% ' G@' I ' ')NM^' %@ H' J % ' E .$ $ A' *G@' %*' -#' % *G@' >.%*' -*@ @%* -6' . ' G % ' J. B% ' *' . ' *G@' #@# D *. A' @**@ ' $@ -6' > %% -6' *G@ @' G % $@@-' %.>@ # %D7%% .-' JG@*G@ ' *G@' E -D@' *.' JG.>' *' J % ## @%%@# % G @%' . ' G % ' % .-' .7 % *G@' .* % ' $7*' -*@ - ' @/ #@-D@' @ /@% ** @' #.7$*' *' J % ' *G@' . >@ '5) - '& ' 3 ' ' 9 ". * / ' aa^' %@ (@ @ ' T ' QbbH' *' D.-% %*% . ' *G *A<*J.' DG E*@ %' @ DG' G / -6' . ' *% %7$ @D*' %.>@ @TD@ @-D@' JG DG' *G@' 6..# E -D@' J '%@@B' *.' ** -' . ' %.>@' 7 *' JG DG' G@' J ' /. #' 7 # 7' D.-% #@ %' *' .-@' . '*G@' $@%*' J * -6%' . ' *G@' N*G' @-*7 A' -#' -' 7%* *.-' . ' *% . 6 - *A' 7.*@%' *G@' DG E*@ ' .-' % /@ A' -' JG DG' *@ ' @TG. * -6' *G@ B -6' *.' . $ #% /@ A' *G .76G.7*' G %' @ >' > 6#7%% G %*G@' . .J -6' @> B $@ J. #%' . '*G@' * >@ ' d' .-# *.-% @- >' @ 7 *@ ' D @ *' %7 >7% ' %@#' % ' D7 E ' %7$ D*' e')D E ' TTT ' D. ' NF (' 7 7' 3' E' ^^bH' I. '*G@ / .7%' @# * .-% ' *G@%@ J. B% ' %@@ - ' & ' 3 ' ' 9 ". * /

aa^' %@ ' > 6#7% %.' J .*@' ' .>W >@-* A' . ' .%% ' .-' *G@' ' . ' -' 1 (4 -' . ' .- *7% ' G % G @ -@/@' $@@-' E7$ %G@#' $7*' .>' *G@' E @ D@' E -*@#' $A' 9 $.-' -' G % I ' " . ')E' MbO H' *' EE@ %' *G *' *' J % ' .>E.%@#' *' *G@' >%* -@@' . G % D.>E - .-% '*.' JG.>' G@' * 76G*' 6 > > ' -#' *G *' G@' G # # J-' G % @T >E@ %' -.*' .>' D@ .' 6 ' -#' .*G@' 6 -% ' % G % E @#@<' D@%%. <% ' $7*' .>' *G@' D E*7 @% ' .-. 7% . ' '*7-' JG.' J .*@' -' *G@' ^Q*G' D@-*7 A' % A% d > > * D >' 9 . @>' .- *7>' @TE.-@-#.' @TE D7 *e') 3Z # ') . -' / ' F' 9 6-@' A ' & ' D TT ' QMNH' -# 7 # 7' JG.' G % EE @-* A' @ #' *G@' J. B' E. -*%' *.' *G@' -7>@ .7% @T %* -6' 9 ' D.E @% . ' *G@' N*G' -#' ^"*G' D@-*7 @%' % **@%* -6' *%' @ A' E.E7W *A' *' # %E A% ' E . .7-#' B-. J @#6@' . '*G@' * -' -67 6@' $7*' *%' EG . .6A' % > 6G*' $@ @TE@D*@#' % #@ @D* /@') $ # ' E ' ^"M' %@ H _ ' ']

' ' $ %G.E' . ' + # @' # @# ' O O' 5 "" ' ' ; ' O F(' .**.-' 9 - ' " ' QQa H' _& ']

' ' . ' ' E ' NF']

')^H ' $ %G.E' . ' .# D@ ' -' A ' > '*G@' E @#@D@%%. ' . ' - $ * ' 1VRI') 7%D$' & ') ' / ' MQH' _ ']

')QH ' .-@' . '*G@' > .%*' -*@ @%* -6' -#/ 7 $ @' G %*. -% ' .' *G@' @ A' G %* -' 6@' J % $.>' * .-%* -* -.E @' -#' % % 6@-@W A' %7EE.%@#' $.7*' *G@' $@6 -- -6' . '*G@' @ 6-' . ' G@.#.% 7% *G@' A.7-6@ ' ' ! @' *@ % 7% G > %@ ' *G *' G@' J % @#7D *@#' -' *G@' D *A' . ' G % $ *G' 7-#@' @ # 7% -#' >>.- 7% ' *J.' G@ *G@-' 6 >> -% ' JG.' G #' $@@-' D.>E@ @#' *.' @@' .>' @T -@ -# *.' .#@' *.' @%D E@' *G@' # %E @ %7 @' . ' *G@ @>E@ . ' G ! ' G #' $@@-' 67 *A' . ' > -A' D*%' . ' D 7@' @* * .-' 7E.-' *G@') G %* -%' *G@ @' JG.' G #' %@-' . '*G@' ./@ W *G . J' . ' *G@ ' #. % -#' *@>E @%' 5' - ' / ' ^FH' ? G@-' *G@' @#7D * .-' . ' .D *@%' % ' $.A' J % D.>E @*@#' G@ %*7# @#' G@*. D' %% %*@#' . 7% *G@' G@*. D -' -#' %.EG %*' -#' @-*@ @#' *G@ @6 ' E . @%% .-' I .>' % @#' D 7>%* -D@' G@' @D@ /@#' *G@' - >@' . ' DG. %* D7% ' *G@' * * @' . ' ' JA@ ' % @' J % %E@-*' *' .-%* -* W -.E @' -#' G@' G >%@ ' %% 6-% *G % % *G@' @ %.-' J GA' -' G % G %*. A' *@' .DD7E @%' G >%@ '%.' >7DG' J *G' *G@' % ' *G *' D *A' d .' J. -#@ e' G@' % A%' d' *G *' J *@' >. @' 7 A' . '*G@' >.7% D*% #.-@' -' *G % D *A') . -%* -* -.E @H' E * A' $@D 7%@' ' $@G@ #' >. %*' . '*G@>' J *G' >A' . J -' @A@%' E * A' $@D 7%@' *G@A' @' >. @' >.7% -#' *G.76G*' >. @' J. *GA' . ' @>@>$ -D@' *G -' > -A' . *G@' D*%' e' 5' - ' ' QMH' -' *G@%@' J # ' J @' %@@ *G@' * 7@' %E *' . ' *G@' G %*. -' -#' *G@' -T @*A' *.' $@' D. @D*' -' G % ' - * /@%' *G *' # %* -67 %G@# *G@ ' 7*G. ' . J' % -D@ @' -' *G *' @%E@D*' *G@ #@% @' . ' .D *@%' J % ' % G. J -' $A' G % 7%@' . ' % > ' @TE @%% .-% -' *G@' $@6 -- -6' . ' *G@' F*G' $. . B' . ' G % ' G %*. A' JG@-' G@' *@ % -% *G *' G@' G #' ' 6 @ *@ ' B -6' . ' *G@' G %*. A' . ' G % . J -' *G -' . ' $A6 . -@' * > @%' $@D 7%@' G@' G # G > %@ ' @ *G@ ' %@@ -' *' . ' @ -@#' *' . >' @A@ J *-@%%@%' ' D@ * -' G@. #. 7% ' . ' JG. >' -. *G -6' EE@ % *. ' $@' B -. J -' @-D. 7 6@#' G >' *. ' B@ 7E' , -' E@ -' % ' G %*. -' . '*G@') X7 @G' % .$ @D*' J %*. ' @ -*@ ' 7E. -' *G % @ #' *' *G@' E. -*' *' JG DG' *' G #' $@@-' @ *' $A' 7%@$ 7% ' -#' *. ' .-* -7@ *G@

*. A' %.' %G. J %' G. J' B@@-' -' @A@ G@' G # . ' *G@ - %DG @ '# . -@' $A' G@ *@# @DD @% %* D% ' -# . ' *G@ 7 - J . *GA' > .* / @%' $A' J G DG' *G@A' *@ @ 7@ -* A' % J A@# ' G@ @' %' B@@-' . -A' ' -' G %#@%D E< * . -' . ' *G@' %E *' *G *' $ .76G*' > -A' @ '*G@ >' *.' *G@' D.7 - D ' . ' G D@#. -' %7 > > >@# . ' *G@ #@E. % * . -' . ' G A%.%*. > ' d' 7*' $./@' ' .*G@ ' > @ -' *G@A' D > @' *G *G@ ' E D@ J G DG' . ' # /@ % 7 @ %' . J @#' &. G -' ' # %E @ %7 @' e' 5 - ' / ' ^aH G@ @' @' > -A' E. -*%' . ' J G DG' *G@ %*7#@ -* J ' -#' *G@' %*. A' . ' .D *@% / 7 $ @' > . - 6' *G@%@' *G@' . . J - 6' E ' $@' -.*@#' *' D. - * - %' 6@' -7 > $@ ' . ' . 6 - ' #.D7 > @ -*%' %7DG' %' #@D @@%' . ' D.7 - D %' -# @**@ %' . ' @ > W E@ . %' -#' $ %G.E%' *' 6 /@%' > - ' > E. * -* #@* %' J *G' @6 #' *.' *G@' D.7 - D %' . ' D @ ' G D@#. - ' -* .DG ' @T -# ' . -%* -* - .E @' EG@%7%' C D (J *G' @6 #' *.' *G@' @ > E@ . %' . ' *G@' *' > @' * @ *@#' . (J *G' @6 #' *.' *G@' @ > .%* # %* - 67 %G@#' $ %G.E%' % ' . @% @ ' @6. A' . ' 2 -27 > ' > $.%@' *G - % 7%' G A%.%*. > ' 7%@$ 7%' . ' D. > @# ' A ' C D (? *G' @6 #' *.' *G@' 6AE* -' > . - B%' -# *G@ ' > D @%(J *G' @6 #' *.' EG %' $ %G.E' . ' *G@ .*G%' -# *G@ > . 7%' AE * ' *' @ > $ D@%* %.' %. > @ ' > E. *W -* %* *@ > @ - *%' . -' *G@ -#@E@ - #@ - D@ ' . ' > @ D > @#' $A' *G@' %*@ -' G7 DG' -# *G@ @ - D . DGW > @ - *%' . ' *G@' . > -' %@# 7E. -' *G@ **@ (. -' *G@ $@6 - - 6%' . ' *G@' %@D7 ' E. J@ ' . ' *G@' . > -' DG7 DG' (-#' . -' *G@' -* .#7D* . -' . ' . > @ . ' *G. %@' # %D E - A' -6@ > @ - *%' $A' J G DG' . > @ G %' > . %*' . ' ' @ - % /@#' G@ ' > @ > $@ %' G@' E .W 6 @%%' . ' *G@' .%E@ ' *. ' > . - 6%*' *G@' .*G%' D@ - %' -#' @ % - %' % 6@ A' * @ *@#' . (' > 7DG' %' % #' . ' *G@' E@ %@D7* . - %' . ' *G@' &@ J %' -#' / 7 $ @' DG E*@ %' J ' $@' .7 - #' . - ' *G@ E .6 @%%' . ' *G@' %*@ - ' D * ./@ %A - ' -*@ @%* - 6' @#* . -' . ' *G@' %*. A' . ' .D *@%' . - 6' J *G' *G@' G %*. @%' . ' *G@ ' @ A' J *@ %' J %' E7$ %G@#' $A' ' *@EG@ - %' *' %' ' ^baa ' G %' J %' . . J @#' $A' -' @# * . -' -' * -' %' J @ ' % @@B' $A' G %*. EG. %. - 7%' -# 7 #7%' @* 7%' *' . ' .$ ' ' ^F^Q ' -W .*G@ ' @@B' -#' * -' @# * . -' J *G' -. *@%' $A' @% 7%' J %' E7$ %G@#' *' %' -' ^FF ' -# *G %@# * . -' J %' @E@ *@#' *' > $ #6@ -' ^OQ"' -#' -' 9 6 - @4%' A 7#' : ')*' T/ H' -' ^ bN' -' ^ bM' EE@ @#' *G@' @@B' -# * -' @# * . -' ' 7%%@A ' T ' M' / . %' / . ' G@ @' %' ' I @ - DG' * -% * . -' $A' 7#. / D7%' A -@7%' %' ^bA b(' * @ > -' * -% * . -' $A' %E ' @# . ' ^Fab(' -#' ' * -% * . -' -*. ' -6 %G ' 4' J G DG' *G@' @T* D*%' -' *G %' * D @' @' . ' *G@' > . %*' E *' * B@ - ' $A' 9 @ @# *G' -> @ ' . @%%. ' . ' / - *A ' G %' %*' J %' E7$ %G@#' -' . -#. -' $A' I @ # ' ' ^F^N ' _ ? ' 9]

'6 /@ -' $A' E EG - 7%') - D. ^ H' -#' *@ ' G > ' $A' &. - -@%' > *%D@ - 7%5 ' ' QF H' %' *G@' - > @' . ' ' -. %* D' %@D* ' -' *G@' D. W @%E. -# - 6' E %% 6@' . '*G@' A 4 "'5 ' TT/ MH' *G %' - > @' # . @%' -@*' . DD7 ' _ ']

') .* 9*-%' # 9 * 7%' .< & *%' . 9 7%H' . 7 *D@ - *G' $ %G.E' . ' G * @%' %7DD@@#@#' # 7%' *@ ' 'a "' $7*' *G@' G %*. D ' E. -*%' -' G %' @' *' %' # D7 *' *.' T' -' *G@' # 7%@' - - G %*. D ' . *' @' J %' > #@' $ %G.E' . ' G * @%' $A' D. > > -# . ' . / %' ' -#' J %' %%. D *@#' J *G' @ > 6 7%' -' ./ %' $ E* %> ' 'aNF ' @' %@@ > %*. ' G /@ # @#' -' *G@' $@6 - - 6' . '*G@' . . J - 6' D@ -*7 A' *@ ' - > -6' #/@ -* - 7%' G %' %7DD@%%. ' %' @ %*' %' @E*' Qb

) G@ @' %' ' @' -' 7 7%' I*' ' T ' QF ' % (*J . ' /@%' -' . ' 'B ' @E*' / ' FQ' % ' J *G' ' - ' ? "- 4 -' SC C4' -# (.C * '$@ -6' E @D@#@#' $A' +1"4 "' A 2' -' Q' %@DW * . -%' (%@@ %.' '7 6 1' 3 ' ' 9 ". * / ' F"O(' : 3 ' + , - * / 7 ' ^"Nb H _ & ' F H

8 . ' 9 # # : ;

: & ' . -@' . ' I @ D %% > 7%' @TD. > > 7W - D *@#' E * % -%' ' $ - %G@#' D. - @%%. (AE' 9 ' aQ')%@@ - ; * I' (D @#' -' 9 ' 7D-< - 7%' 5. "E' 7 #. - 7%' > 7 @<. J - @ (7< * - 7%' d' ' > B@' . ' 7* - @' $. ** @% e' . #< G. > ' @ @ %' *. ' > %' 3' . ' (- " ') 76#' ^FO^H' E' bO ' J G. ' -*@ E @*%' ' > B@ ' . ' . 3 2 *%> ' > @ %7 @%' @@ %.' / *) ' G@' - > @' . %%' % %@@ > %' -. *' *. ' $@' .7 -#' - ' -%D E* . -%' c ' ? ']

" 8 ! "' 1" (I' ' G@ > *' -' -6 %GW > -' $A' $ *G' . . J @#' *' . - D@' *. ' @ > -A' -# J %' . # -@# $A' G > ' #7 -6' *G@' @ 6 -' . ' EE -' @' @* @#' *. ' ' G@ > * 6@' -' *G@ E - @ J . .#%' $@* J @@-' *G@' G %' -#' *G@' *> 7G ' *' *G@' E D@' J G DG' *@ ' G > ' J %' D @#' . @ -< G. @ -' $@* J @@-' 7 @ > $@ 6' -# 76%$7 6' %' > @' @ DG@#' *G@' @ %' . ' G @%' *G@' @ *' JG. ' 6 -*@#' G > ' *G@' % *@' . ' G %' G@ > * 6@' G %' J *G' *G@' -# *G@' D. 7 - * A' E@. E @' 6 /@' G > ' G@' > #@ . /@ ' *. ' *G@' > . - %*@ A' . ' I 7 # ' . ' J G DG' *' $@D > @' ' D@ ' @' # @#' $. 7*' ' ON"' . -' @D@ > $@ ' M #' . -' J G DG' # A' G@' %' D. > W > @ > . *@#' %' @' J %' J **@ -' -' *G@ -@T* D@ -*7 A' $A' > . @' $$ *' . ' J -6@ -' J G. ' E . @%%@%*. ' G /@' @D@ /@#' G %' - . > * . -' . > ' -' 6@#' %@ / -*' . ' 7%') 9 $. -' ' ' 1 3' "' ' Q aQNH ' _ I ' <M ' ' ./ ' Q" ' > *A ' J *G' D* / 7% -# #'/@ -* @ ' G@A' @' @6 #@#' %*G@' E * . -% . ' 7 -' -#' @' %7EE. %@#' *. ' G /@' $@ . -6@#' *. ' *G@' G@$ @ -' @6 . -' G@A' @' E %@#' $A' 9 T > 7%' . ' 7 -' -' D@ -*' / ' . - -%' *@%* W @%*G *' *G@ ' > -7%D E*' D*%' J @' @' E @%@ /@#' *' 7 -' 5 (' %7 #(' @ ' T ' MQQ H _ ' ']

, !' Q^%*' DG$ %G.E' . ' G@ %)D D ' ' bNa<FM^H ' J %' #@ D. -' -#' DGW #@ D. -' 7 -#@ ' G %' E @#@D@%%. ' J G. ' -* 7%*@#' G > ' J *G' ' > %% . -' *. ' G #@$@ *' ' *. ' . $* -' @%* W *7* . -' . %. > @' . '*G@' -#%' . '*G@' %@D' -#' D. - W > * . -' . ' G %' J ' %' DG$ %G.E' G@' E @% #@# ./@ ' > . @' *G -' . *A' $ %G.E%' *' *G@' D.7 - D ' . ' G@ > %' J G DG' %' 7%7 A' T@#' -' FQb ' -# *G@ D - . -%' . ' J G DG' ?@ . J@' *. ' I . #. #' @' -W D @ %@#' *G@' E. %%@%% . -%' . ' *G@' %@@ $A' E7 DG %@ -# @TDG - 6@(-# GA' $ %' J ' *G@' E . / % . -%' . ' JG DG' @' %. ' 6 / @ -' $A' I . #. #' G@ ' > #@ 6 *% *. ' / .7%' DG7 DG@%' @%E@D A' *G *' . ' *' @ > W 6 7%' J G@ @' G@ # @D*@#' *G *' G@ %G. 7 # $@ $7 @#') I . #. #**%' - ' . ' "' ' a ' b(' : ' + , - * T' ^ (@ @ ' T ' N^aH ' G@ @' G / @ $@@ -' E7$ %G@#' ' -#@ ' .-- * 7%*' - > @' %. > @ C ' " 3 3 ') %@@ ' 9 6 - @' A *' & ' TTT ' aaMH' D. > E % - 6' 7 @%' @ ' @DD @% %* D ' # %D E - @ -# E D* D@' 7*' I . #. #' B - . J %' - . *G - 6' . ' *G@ > ' -#' -*@ - ' @/ # @ - D@' E. - *%' *. ' ' *@ ' # *@' . ' *G@ ' . > E. % * . -') D ' - ' 8 (' 3 ' ' 9 ". * ' bM <a^(' @ @ ' T ' FNMH ' -' *G@ ^Q*G' D@ - *7 A' %7EE. %@#' > D @%' *' G % *. > $' **@%*@#' *G@' % - D* *A' . ' . - - * 7%' %. #' G % @ D% J @ @' @ > . / @ #' *. ' *G@' D *G@# ' -' ^Q" a' JG@ @' G. J @ / @ ' *G@A' J @ @' *@ J #% $7 -*' @' %

E *% e' G@' @*G -%) E' %@7#< 6@-' A@ g - ,J4*' ' ^N' E' ^aa' % H' *@ DG' -' B@' > --@' *G *' .>' *G@' %*' D.-D7 @-D@' 5 2g 3 #'.' *G@' *G @@' E >@/ ' E -D E @%' .%@ G@ /@-' -# @ *G' % ' 6; 3F E" -' 83 ' 7 # ?3 -U G@%@' G /@' *G@' .>' .' ' J *G *G@' # G -' -' *G@' > #%*' G@' E @6- -*' ' *G@ @ . @' D.-* -%' J *G -' *%@ ' ' B -#%' .' - > ' .>%' -' *G@' @ @2' .' G@ /@-' -# @ *G' -# ' %7$%* -D@%' .7-# -' *G@' > ## @' @6 .-' G %' ; ' %.' @-D.7-*@ %' 7%' -' *G@' 6 @ *' %D $@#' *.' >.-' JG@ @' *' %' %.' D @#' # %@' -# #@>' %' $@ -6' *G@' .D *A' .' > -1% . > *.-' *' %'.$/ .7%*G *' *G@%@ D.%>.6.-D' *G@. @%G /@' *G@ '%.7 D@' .' DG@W *AE@' " ' -' *G@' # 7 '.' *G@' # @%* >@-*' $7*' -' *G@ G *G' .' 9 .@#@*' .' A -' E 6 -%>' *G@' @<>.*G@' .' JG.>' @ .%%7% G %' %.' >7DG' *.' @ *@' .' -' *G@' J. #<@66' .7*' .' JG DG' JG@-' D./@-' %7-#@' G@ /@-' -# @ *G' -# ' %G -6% E .D@@#') E% 7% ' :" - .-" " ' E' ^^N' % H' G@ - >@'.' *G % @ .%% -' G **G' >@@*% 7% 6 -' >.-6' *G@ @ * @'.' *G@' G .%.EG7>@-')/' ^a' E' ^Q H' -# @ *G' %.>@* >@% ' >% B@-A' #@-* @#' J *G' *G *' .' *G@' %@ Y <3 77?' *' %@@>%#.7$* 7' JG@*C@' *G@' - > @ % '. W 6 - A' #@ /@#' .>' *G@' @$ @J' ' # 7 -' > D' DG> ' *G' V. . ' .' JG@*G@' *' % 6 - @% Ù G@' *G *' $ -6% . *G' Y l' 9 .*G@') G - ' 3 - " -' : " - @C-* E' Fa' % H' G@' A D' .>' DG>7*G' % *@%* @#' .' 7% % 7%@# $A' #@% -@%') EG >', 4 "' bbH' *G@' @@B' . >' l' .7-#' .- A' >.-6' *G@' @-< * - -%1' *G@' - >@ G.J@/@' E .$ $ A' $@-.6% *.' *G@' .#@%* A -' -.% % ' % > ' E *' *.' *G *' . ' *G@' ' % E A@#' $A' #@>' D.-%. *' . .G >' -' *G@' -.%* D' $..B' 7DG' 5A, - ,'2' QF' E' ^b "' % H' JG.' *G@ @' EE@ % *' *J .W %G E@# $@-6' . >@# $./@' % ' J.> -' -# .>' *G@' > ## @' #.J-J #% % '%@ E@-* >.-6' *G@' .7' -# *J@-*A' -6@ % JG DG' %G@' $@ % *.' .G >' -# JG DG' . >' *G@' #. @' .7*' .' G@' >@>$@ %' *G@' %@D.-# @> @' -6@ D' . >' % D @#' TZ gS% _! Tg *g! !]Z B@' *.' *G % @6@-#' .' *G@' G .%.EG7>@-' D.-D@ - -6' *G@' 7DG< -.% % % *G *' JG DG' % @ *@#' $A' E EG -7% ' .' -' EG *@' *A' *G *' *G@A' $ @# ' *G *' ' @ E@-*' .>' *G@' ' EE@' ? . #' G #' G # D - ' -*@ D.7 % @' J *G' *G@' *G' % J *G' ' J.> -' 5#' * ab 1' ^' D ' QH @ A' -6G' @ *@#' *.' *G@' #.D* -@ % ' *G@' -.%* D % -' @- @7 % @' *G@' / @J % ' *G@' %.<D @#' $@ .* @') @-' ' QNH' G@' - >@' $@ .' JG DG' DD. # -6' *.' *G@' >.% *' E .$ $ @' -* @ W E @* * .-' % ' #@% 6- * .-' .' *G@' 7EE@' @* # H: $ G ' G % . 6 - A' -.*G -6' *.' #.' J *G' *G@' .EG ' G % **@' @ -6' D @#' %.' C-' ". C-' -# C" @ -' % *G@' .%E -6' .' *G@' %*' -6@' JG.' %* -#% *' *G@' % #@' .' *G@ 9 .-.6@-@% .EG ' %@@ -6' G *' ' *G@' @%* G /@' @ DG' *% 2+2 -' J *G -' *G@' @ .> ' #@% @% %.' *.' -# %7DG' D.-%. *' .' G@ %@ (-# -.*' -# -6' .-@' -' *G@' 7EE@' J. #' %G@ ..B% #.J-' -*.' *G@' .J@' @6 .-% -# $@ -6' %* ' 7-% * % @#' *G@ @' %G@' #@%D@-#% *' @-6*G' 6 -%*' *G@' J ' .' *G@' I *G@' -*.' *G@' #@@E' @ @' %G@' . >% *G@' @> 7 6@')*G@' 3 ; H2 ' D.>E.% *@' .' 6 -. -D@' -# %@ <@T * *.-' G % @ -6' $A' / *7@' .' E-@7> * D' E.J@ % %*. @-' .>' G % ' >.*G@ ' E .D@@#% *.' . >' *G@' .J@' J. #' G@' >.*G@ ' .-' *G@' .*G@' G -# @@% J A' -*.' *G@' 7EE@' @6 .-% -# > B@% G@ ' #J@ -6' *G@ @' -' *G@' 6#. # ?@' >@@*' *G % .EG ' %.' >.-6' *G@' EG -% JG.%@' d' 6 >' e' % ' #@%D $@#' $A' @ %7% -# 6@-' % J@' % >.-6' / .7% -.%* D') EG *@H E * @% >@-* .-@#' $A' E EG -7% ' G@' % *G@ @' D @#' .EG ' .' 7-B.%' *G@' 7EE@' >.*G@' -#' 7EE@' E.J@ ' -#' % *% @-*G .-@#' $./@' *G@' @$#.>@')*G@' %@/@-' -@* A' @ /@-H -' *G@' 6#. #') 6@-' D' + -' / M^' Ma' Mb' M (' E EG -' ' Qb' M' % ' QF' ^ ^" ' MN' Q' (a" ' QH' G@' % %.' .DD % .- A' D @#' ? 32-') 6' .' + -* / ' M^H' 7# 6 -' % @ %@JG@ @' #@-* @#' J *G' *G@' $@ .' . ' $@ .') E EG' ' Qb' M' (' QF' ^' ^" H .%>.6.-D' >A*G%' E A' *G@' E *' %.' -' *G@' #.D* -@' . ' #@% -@%' G@' .C-' 3C-' JG@ @W .-' *G@' 6.#%') . ' @.-%H' >@ %7 @#' -# .7-#@#' #%@') EG >' ' 4 "' bbH' % *G@ % >@' % *G@' >E7 @' ? #JG DG' EG >' % %G >@#@/@-' *.' - >@')D ' %.' ' 4 "' ^aH' G@' D @ *.-' .' *G@' J. #' %' $.76G*' *.' E % *G .76G' *G@' %.-' .' *G@' / -6' .-@' -#' *G@' 7G ' #' , 7#%G ' *G@' . A' E *' J *G' JG.>' DG>7*G' % #@-* D' $7*' -' D.>$ - *.-' J *G' d' D @ *7 @% e' @' %7$W . # - *@' $@ -6% JG DG' D.<.E@ *@' J *G' *G@>' T' 4 "' MH' *' % ' -.*' @TE @%% A' %.' % #' -# A@*' *'*G@' % >@* >@' % '*G@' >.%*' E .$ $ @' %%7>E* .-' *G *' % J % *G@' D % @' J *G' *G@' *G@' -#' >.*G@' %.' %.' *G@' '. %E -6' *G@' %.-' .' *G@' / -6' -@' -# *G@' 7$ ' #' , 7#%G ' .' DG>7*G' @' *.' $@ @6 #@#' % ' A2A6A' G % %*') *G@' DG>7*G H $ -6% . *G' *G@' *J.' # 76G*@ % *G@' d' G >@' .' *G@ A' -#' e' Q V ! ' @' *G@' 6 #? * -# *G@' d' > 6@' .' *G@' ? *@ %e *G@' SC -' + -' C-# JG DG' % >@-* .-@#' -' D.--@D* .-' J *G' *G@' EG * D' .EG '5#' 4 "' bbH ' @% #@' JG DG' -' 'E %% 6@' @ #@-* ! ' @ @ -6' *.' #@% -@%' ' @' J *@' -# # B-@%%' @' >@-* .-@#' % @.-%') *GAF1' ' 4 "' a^H' G@%@' @' E .$ $ A' *G@' d @ *7 @%e' *.' JG DG' -' %%.D * .-' J *G' *G@' .-' -# *G@' 7G ' #' , 7#%G ' #@% -@% % # *.' G /@' %% 6-@# *G@' D @ * .-' .' *G@' J. #' G.76G' >7DG' % * ' @>-% # B' % *.' *G@' #.D* -@' .' #@% -@% J@' D --.* -@/@ *G@ @%%' G /@' -A' 6G*') J *G' . *Y d' : $L' Y eH' *.' %@* % >E A' % #@' *G@' % *@W >@-*%' .' EG >' JG.' @> -% *G@' . #@%* A -' %.7 D@' . '.7 'B-.J @#6@' . *G@' #.D* -@' . *G % A -' -.%* D' -# #@%@ /@% *G@ @ . @ .7 ' DG @' **@-* .-%' #@% -@%' DD. # -6' *.' EG >' % $@' %.' *.' *@' J @' . >' *G@' J @' . > #@-' JG.' G / -6' %7-B' #.J-' .>' *G@' 'EE@' # %@. @ % 7E' E A@ %' -' G@' #@ @ D* .-' . ' G@ E' .>' $./@' -# .-' $@ -6' G@ # @*7 -% *.' *G@' .A% . ' *G@' 'EE@' # %@) EG >' ' 4 "' bbH G@%@ %* *@>@-*% . ' EG >' @' 7 *G@' %7EE @>@-*@#' $A' *G@' / .7% GA>-% G /@' $@@-' E @%@ /@#' JG DG' @' @ *G@ ' D.>E.% * .-% . ' #@% -@%' G >%@ ' .' *' -A' *@' @' E .#7D* .-% . ' G % %DG.. ') E% 7% ' . ' , ' -. , "* ' EE' QNQ<MQ^ H -' *G@' A D' *@T*' .' *G@' D*% E7$ %G@#' $A' ' ? 6G*' 5# . , ' . -' ' - -* EE' QM <Qab H' J@' -# *G@' $@ 7* 7' ' 4 "' ' , ' D" * JG DG' G % $@@-' %@-*' #.J-' .>' G@' G@ /@-A' G.>@' *.' @*DG' *G@' E@ ' 67 <#@# $A' *G@' %@ E@-*' G7* G % .6.**@-' G@ @' $@ .J' G@ ' G@ /@-A' > %% .-'* '%G@' % @> -#@#' .' *' $A' ' @**@' .>

d *G@' *G@ ' *G@' >.*G@ ' -# *G@ $.*G@ e' E@ . >%' G@ ' *%B ' @D@/@% $ DB 6 -' G@ ' 6 . .7%' # @%% ' -# @*7 -%*.'G@ ' .# G.>@' ' *G@' .*G@ ' GA>-%' JG DG' @ E @%@ /@# -' *G@ @@B'/@ % .-'>. @' *G 7 A'*G -' -'*G@' A D' *@T*' JG DG' G %'7-#@ 6.-@' *G. D' @/ % .-'*G@ %*' #@%@ / -6'. '-.* D@' %' *G@' 13 ' ' , ' #, ') E' .--@*' C 4 " 4 "' + 3. ' . , * ' E' H' JG DG' #@%D $@% *G@' > 6@. '*G@'d'> W #@-e' J *G' G@ ' G@ /@-A' $ #@6 ..>' -# G@ ' -* .#7D*.-' -*.'*G@' 'EE@ ' @ >'. ' 6G*' G % d'> #@-e' D @#' d'# 76G*@ ' . ' 6G*e' %-.*' % *G@' *G. D' @/ %@ '%7EE.%@% *G@ G7 DG' $7*' DG>7*G') .EG H'./@'JG.%@ $@ # *G@'d'B -6 e @ '*G@' *G@ ' . '*G@' / -6'.-@%'% *%' @-*G .-@#'(G@ '$ #@6 ..>' %' DD. # -6'*.'*G@'>.%*E .$ $@' -*E @* *.-' *G@' %.-' . '*G@' / -6' .-@% @'E-@7> *D' %.7 %' @-*@ ' -*.' *G@' @ .> ' -# @D@/@' P*G@ 6 . .7%' 6G*' . ' *G@' / -6' I *G@ ' -# E %@' .-6' J *G' d'*G@' / -6'%E *'e' *G@' d' *G@ ' . ' * 7*G'e' -#' *G@' d'>.*G@ ' . ' J %#.>e' G@' .EG ' %' %.' -/.B@#' -' *G@' %*' E A@ ' . ' D.-%@D *.-')..-@*' E'Q"'% H' G@ %'*G@ @' D @#' *G@' d'>@ D 7' >.*G@ e' *G@' d'D.-%. *.' *G@' > %D7 -@' .-@e' d @/@ -*' . '*G@' E@ @D*' >A%*@ @% e' d 9.*G@ ' . ' *G@' @/@-' .7%@% e' d' JG.' -#%' @%*' -'*G@' @6G*G G.7%@e' @' -'*G@' 6#. #' -' *G@' %@D.-#' A@ ' . -%@D *.-') .--@*' E' MF H' %G@' % %.' #@% 6-*@#' *G@' `¦E@ @D*' 9 @ DA'e' -# d' .-%. *.'*G@' 9 %D7 -@' -@e' $7*' %' %.' D @#' d' . A' E *e') 7G '#' ,7#%G H' d' @/@ -*' . '*G@' 9 A%*@ @%' . '*G@' JG. @' 9 6-*7#@e' d'G ##@-' 9.*G@ e' d' G@ JG.' B-.J%' *G@' 9 A%*@ @%' . '*G@' @D*e' -# d'%G@' JG.' E * B@%' -'*G@' D.-D*%' . '*G@'-.$ @' 6.-%*@%'e') @' . ' G %*' D ' ;.' ;' ?, 3' b ' ' -' 2 . *H' G@ @' % 7 *G@ ' ' ! @D*' @> -%D@-D@' . '*G@' #.D* -@' . ' #@% -@%' JG@-' %G@ % -/.B@#' % *G@' . A' ./@' JG DG' G %' 6 /@-' $ *G' *.'*G@' *J.'*J -%') @' *G@' *J.' # 76G*@ %' . '*G@' 7 ! '#' ,7#%G ' E' EG > ,4 "' FbH G %' 9 A*G7%' . '*G@' .7 ' -# G@ ' #@%D@-*' -*.' *G %' .J@ ' J. #' J *G' G@ ' / .7%' %7 @ -6% -#' DG -6 -6' . *7-@%' 7-*' G@ ' - ' #@ /@ W -D@' @D7 %' -' *G@' >.- -'%A%*@>' 7-#@ ' *G@ . >'. ' *G@' <9 .*G@ ' JG.' %%7@% % *% % *' *G.76G*' .>' *G@') -' . ' G 6G@%*' E.J@ ' . ' .#<' G@' 6@-@ A' $@ % *G@' - >@) 2 # $7*' % %.' D @#' ? %#.>') !G H' 7@ ' . A' E *' 7-B.%' $@ ' / -6' %7-B' #.J -' . >' *G@' G 6G@%*' G@ /@-% -*.'*G@' .J@%*' @6 .-% %G@' D @ *@%' -6@ %' -# DG -6@ %' -# *G@%@ 6 -' D @ *@' -# 7 @' *G@' >*@ ' 7-/@ %@' @%* -@#' -#' G@ # #.J -'$A'*G@' E.J@ ' . ' *G % .J@ ' J. #' %G@' % G -#@ @#' .>' @*7 -6'*.' *G@' B-6#.>') !G H' 7@ ' . A' E *' 7-B.%' $@ ' / -6' %7-B' #.J -' . >' *G@' G 6G@%*' G@ /@-% -*.'*G@' .J@%*' @6 .-% %G@' D @ *@%' -6@ %' -# DG -6@ %' $.7-#' -# . D@#' 6 -' -*.' @%G' @ *G A'$.# @%' -#' D.>E@ @#' . ' D@-*7 @%*.' J -#@ ' -' @/@ ' -@J' D. E. @ ' . >%' DD. # -6' *.' -.*G@' DD.7-*' %G@' %' -' G@ %@ ' -D E $@' .' %7 @ -6' $7*' %' %@-*' -*.'*G %' .J@ ' J. #' -7-#@ 6.@% E@ E@*7 '* -% . > * .-' -'. #@ '*.' @TD *@' $A' G@ ' $@ 7*A' *G@' -6@ %' -# E.J@ %' *.' >E@ ' *G@ >' *.' @-6 6@' -' E@ E@*7 ' %* @' -# %.' 6 #7 A' *.' #@E /@' *G@>' . ' *G@ ' %*. @' . ' G@ /@-A' 6G*' G @ G > % @ ' *' @-6*G' D.>@%' #.J -' .>' *G@' G 6G@%*' G@ /@-' -' ' EG -* %> '$.#A' -' . #@ '*.'#@ /@' *G@' %7 @ <

-6'd //..' -# @#@@>' *G@' %.7 % G@ #' -' D E W * / *A' $A' >E * -6' 6-.%%*.'*G@>' G@ >.%*' @ 7@-*' #@% 6- * .-' . ' *G@' >.- -' c)22 ' %d'*G@' .%*e' . 'd'*G@' J -#@ -6' %G@@E e' G@ @@B' # / - * @% V@7% -# *G@-' J@ @' -*@ W E @*@#'*.' %6-A g)! ' -# G %4 > ' -# G' B@' > --@''*G@' A -' %7-<6.#') @ B @%<9!<' B *H' -# *G@' >..-<6.##@%%) @ @-@< %* *@H' .' %.' *G@' .>@ D' @@- !' %' *G@' D 7%@ 7 @' $@*J@@-' @@B% -# . -%' J %' @6 #@#' %' *AE@' .'*G@'O J. ' G@' %*. A' JG DG'*G@' *G@ %'.'*G@' DG7 DG' G -#@# #.J -'. ' *G@' -*@ D.7 %@'.' >.-'9 67% J *G' G %D.-D7W $-@' @@- ' $ # E .$ $ A' *%' . 6 -' -' *G %' @6. D' -*@ E @* *.-') @-' 'QF(' @ *7 H' 3' " 4 # M#(' E EG -' (' Q^(' %@7#.<' @ *7 ' '^(' G %*@ ' ' QN(' G .%< / ' ^N'Q"' E' ^Oa' % (. "' @>' ' ^Q('' "' ' Qb(' -# *G@ @7E.-' E% 7%' LC "' @ @'3-') , "'E'Oa' % H' -'*G@' >.- -' (- '*G@ 6 @ *' 2 ') %.' D @#' .7%H' -# *G@' 6 @ *' @J / ' JG DG' 6 /@%' $ *G'*.' ' *G -6% .>' '%ATA6A' .>' JG DG' E .D@@#% *G@' >-<J.>-' @-6' JG.' % D @#') " ' 5A, -# / ' ^ ' E' ^OQH' %@JG@ @' 2-' -#' " ' @ D @# *G@ 7EE@ <>.%*.' *G@' *G @@' >.- -' A2A6 @%' *.' JG DG' *G@' d) 3 '.>%' *G@' @$#.> #1 $7*'.-'*G@'.*G@'G -#' 2 -#' (' @ #@-* @# J *G' G@ /@-' -# @ *G' 5A, -# / ' ^Q' % 'E' ^Fb' % H G@ >.%*' %6- D -*' #@/@.E>@-*' .*' *G %' .EG <9 A*G7%' %' .7-#' -' *G@' @-*.-' %A%*@>' 1% ! ' G@' #@%D@-*' .' *G@' CEG ' .>' *G@' @.>' %' %D $@#' *@' *.4%'>--@'*.' ' '' -#' %*G@' -'D 7%@' .'*G %' %*@'.'%' *@'.'%7 @ -6' %' -#D *@#' JG DG' G %E@-@* *@#' -*.'*G@' @.>' *%@ ' .EG ' .'9! E' %' -' *G@'<#.D* -@'.' @-* -7%' *G@' %*' @' *G@' *G *@*G' @.-' -' *G@' @.> ' .>' JG DG' G / -6' @-' .7*' %G@' -.J' -' @>@>$ -D@'.'*G@' $@**@' J. #' JG DG' %G@' G % *G7% .% B@-'6/@% $ *G'*.'*G@' G %*7% d' J *G' '%G #.J'e')D*') " ' ? I' ?G @' G %*7% @*7 -%' *.' *G@' @.> ' .EG ' .>% *G@' @>7 6@' -# *G % JG.@' .J@' J. #'.7*' .'*G@' 5?F 3' ' 6G*' -# ' @' E -D E @') @-' H ' ^^' ^H' I.' G@' @#@>E*.-' D.>@% #.J -' *.' .EG ' @ *G@' G %*7% G >%@') @-' ' ^b' MH' .'*G@' .*@') @-' ' ^^' ^ ' D ' ;.' .' ?, 3' Q (' a^H' % *G@' D.>>.-' E.#7D*' .'*G@' @.-% -' .#@ '*.' $ -6'G@ ' $ DB' *.' *G@' @.> ' -# 7-*@' G@ 6 *' J *G' G@ ' #C ' G@' >.*/@' .'*G@' .EG 4% ' J %' #@ -@# DD. # -6' *.' *G@' -* .-' %DG..'*.' G /@' -' *G@ @ -'*G *' $A' G@ ' #@% @ *.' B-.J' JG *' A' $@A.-# *G@' > *%' .'*G@' B-.J $@ %G@' G # $ .76G*' G@ %@ ' -*.' '%* *@ .' 6-. -D@' -# . > @%%-@%%' @' %7 @ -6' @T*@-#%' *.' *G@' JG.@' @.> ' 7*' JG@ @ %' *G %' D.- >@# *G@ @$A' -' @%G' %* @-6*G' *G@' .EG ' % %@E *@#' .>' *' -# 6 /@%' $ *G'.7*% #@' *')$A' >@ -%.' G@' ' *G@' @D. @D*.-%' .'*G@' G 6G@' J. #H' *.' *G@' G %*7% JG.' *'.-D@' %D@-#%' -*.' *G@' @ %>' -# *@' *G %%G@' E .#7D@%' -' 7 ' 6; *'G@' > 6@' .'G@' *7 @ -6'.7*.' JG DG' E-@7> *D' 7 6@' -# *G@' .J@' J. #' D.>@' -*.' @T %*@-D@(' %*' . ' ' ..B -6'7EJ #%' -'G@' G@ E @%%D.-# W * .-' -# >E . -6' 6G*'%G@ - A'6 /@%$ *G *.' *G@' 7 JY ' ?E' #F6.G -' %*@' E-@7> *D' %.7 %' -' *G@' ?. B' . ' @#@>E*.-' *G@' .*@' D.>@%' #.J -' DD.>E - @# $A' *G@ > %D7 -@ -6@ % JG.' @*.'$@' *G@' 7*7 @' 2#2 ' '*G@

X - #

) @ > - -@H %.7 % . ' *G@ I -@7 > * D ' -# -* .W #7D@% *G@ .EG ' .-6 J *G *G@S@ I -@7 > * D ' -*.' *G@ G@ /@- A $ < # 'DG >$@ ')Z`D ' ;' ?, 3 QN<aQ(@- ' Q ' MH G@ % > @ / @J @%%@-W * A > @@*% 7% -' *G@ DD.7-*% . ' D7%') @- ' ^ ' a (D ' ^b ' M(' ^F' ^ ' Q(' ^O ' ^H ' -# -' *G@ E *. > *. % . ' *G@ A-* 6 > ' . ' EE.< A*7%) %@7#.< @ *7 ' ' ^Q(' IG %*@ ' ' M H

G@ * D %DG. ' # %* -67 %G@#' .-' *G@ .*G@ ' G -# ' *J .< . #' *G@ # J' cG ' -# *G@ ; ' # 7 ' . ' DG > .*G ' DD. # -6' *E' *G@ #.D* -@' . ' I*. @ > @7% -# *G *' . ' G % # %>E @% *G@ . > @ ' . ' *G@%@ %@E *@% G@ %@ ' .> ' G@ ' +2 -' *G@ F@U H G% *G .76G' G@ ' 7# D .7% .-6 -6' *@ ' > > @# *@ . > > 7- . -' J *G' *G@ I *G@ ' . ' % -*.' ' D. -# * .-' . '%7 @ -6' -# J .7 #' D. > E @*@ A' > @ *' J A' -' *G % -. # W - *@ #@% @' 7 - @%% *G@ d 1 4 -' G # E7 @#' G@ ' .> ' G@ ' %7 @ -6' -# @%* $ %G@#' G@ ' 6 -' -' *G@ I @ . > ' @ ' -* .-' *G@ .*G@ ' G -#' *G@ #@% @ JG DG' G % $* -@# *G@ > %*@ A' ./@ ' G@ ' -# *G@ D. -%@ 7@-*' %7 @ -6' $@D. > @% -' #5JE!.% ' -' J G DG' % ' %.' D @#' -' ED. . ' % %@E *@#' .> ' G@ ' -# % %% 6-@# 'E D@' $@A. -#' *G@ > *%' . '*G@ ' @ . > ' I .> ' G@ ' #J@ -6<E D@ $./@' *G@ @$#. > #' -' *G@ E D@ . ' *G@ 9 #%*' %G@ % %.' D @# 6#. # 5 2 1 3 - -' -# 7 *G@ ' @-* * @#' (34A' Q.gEc ' %. ' -# ' @E.7* . < 5 ' 2 2 ' D IE -# 5 FC - ' F - ' -' *G@%G@ * - >@% %. > @ E * ' @ > - %D@-D@% . ' *G@ . #' EG * D' -.% % @ @* -@#' G@ DG > .*G' %*' @D@ /@% ')$A' >@ -% . ' G %*-% -# ? 2 ' 3 2 ' *G@ ' . ' @. -% J *G -' *G@ @ . > ' JG.%@ @ > - * .-' % > .%*' @D@-*H ' *G@ E#E! J. % D ' 2 ' @ *' . -@ -' G@ ' %7 @ -6' %G@ G % $@D. > @ @-#7@# J *G' E@- *@-*' > -# 5 C # ' . J' #@%D@-#% *G@ %. -' % *G@ D. > > . -' 7 *. ' *G@ @ . > ' 6 /@% G@ ' *G@ #E! % % #' 2 ; * -#' . > % .7*' . ' G@ ' / .7% @D* .-% *G@ @ > 7 6@ -# *G@ / .7% D. -% * 7@-*% . ' *G % . J@ ' J. #' A' G % EE. -*>@-*' *G@ DG > . *G' E .#7D@% *G@ E-@7 > * D' %@@#)*G@ .FF ; ' G@ @-# . ' *G@ J. #4% G %*. A' % G@ @ %.') % $./@H *G@ -* .W #7D* . -' . ' *G@ . J@ ' .EG ' J *G' ' G@ ' E-@7W > * D' . %E -6' -*.' *G@ @ . > ' -# *G % -* W > *@ A' D. - -@D*@# J *G' *G@ %@D. -# #@%D@-*' . ' *G@ .*@ ' -# G % * -% @-*' 7 - . -' J *G' *G@ E%ADG D ' G %*7%(*G@ -' . J % *G@ > # 6@<7 - . -' . ' *G@ DG > . *G' J *G' *G@ .*@ ' -# . ' *G@ E-@7W > * D' %. 7 % J *G' *G@ -6@ %') @ - ' ^<O' (;. ' ;' ?, 3' aM<Fb H G@ % >@ @ . > ' . ' #. DW * -@' > @@*% 7% %. ' -' @D7-# -% ' JG. ' % % # *. ' G /@ $@@-' *G@ %*' . ' G /@ > #@ *G@ # %* -D* . -' . ' -' 7EE@ ' -# ' . J@ ' .EG ') @ - ' ' QH ' -# -' *G@ DD. 7 -*' JG DG' *G@ IG . %. EG7 > @ - ' 6 /@ -% . ' % %A%*@ > ' JG DG' > . %*' E . $ $ A' @ @ @# *. ' *G@ %DG. . ' . ' @ D @. - ' -# JG DG' %. ' %E@ B% . ' '# . $ @' .EG 'TA , -* / ' QN<MbH ' G@ - > @' 2 , 6' %. ' . ' *G@ ' . ! . ' > @@*% 7% G@ @' 5A , -* / ' MQ ' E ' ^N^(' Ma ' E ' ^NMH ' *' -#% *% -*@ E @* * .G' -' *G@ 6W > @ - *% . ' @ D @. -' 5 ' * 6@ - ' "' "" * 4 ' : ' ^NH ' G@ - > @ DG > .*G ' .-' *G@ .*G@ ' G -#' % J -* -6' $. *G' -' %@7#< 6@ - @% -# -' @ D @. - ' -@ %DG. . ' > . -6' *G@ 9 D. % ' %@@ > % %. ' *. ' G /@ * 76G*' * J .< . #' .EG ') @ - ' * ^F ' M (' D ' Q^ ' F H

' %E@D ' -# DG A' D. .7 @#' #@/@ .E > @ - * % 6 /@ -' *. ' *G@ > A*G D ' . > ' . ' *G@ ' .EG ' . ' *G@ -. % * D' . . B' A - ' , ')@## ' DGJ *2@ -# @*@ > - - ' ^ b^H ' G@ * J . ' %* $ . . B % ' . ' *G % J * -6' *. ' JG DG' *G@ - > @ - -' , ' E . E@ A' $@ . -6 % ' * @ * . ' *G@ 6 @ *@ ' E *') EE ' aQ<^ ^H . ' *G@ I ' *G@ @E@-* -D@' -# *G@ @#@ > E* . -' . ' *G@ .EG ' G@ G % $A' *G@ . # W - -D@ . ' G 6G@ ' E . J @ % . $* -@# -' -% 6G *' -*. ' *G@ #J@ -6<E D@ EE .E *@#' *. ' G@ ' -' *G@ %E *7 ' J . #' - > @ A' *G@ 2 -' C . -' JG DG' @% $@A. -# *G@ : *G' @. - ' A' G@ ' @ -#@ W /.7 % *. ' # @D*' *G *G@ ' G@ ' 7EJ # 6G*' %G@ # J% 7E. -' G@ %@ ' *G@ @ - > *A' . ' *G@ 3 -* DG. -' . ' *G@ : *G' @. - ' -# . ' *G@ DG . -% . ' *G@ : ' @. -% 7 -#@ ' G > ' (*A' *G@%@ %G@ % @ - *' D@## . J -' -*. ' *G@ ' *G@ . > @ 7% -# *G@ ' EE@ ' 6G*' *@E' $A' %*@E' %G@ % @#' 7EJ <#% $A' G % *7% -*. ' *G@ G 6G@ ' @6 . -% ' *G. 76G' %G@ %* ' @ > -% . $ - . 7 % *. ' *G@ % 7 % . ' *G@ DG . -*@% ' -# % ' *@ ' . @ -6' G@ ' : *G' (34 * > . @ ' /@G@ > @ -* A' ** DB@# *G -' @/@ ' * ' *' @ -6*G' ! % *7 ' @ #% G@ ' #. J -' -*. ' -' -*@ > @# *@ E D@ $@ . J ' *G@ : *G' @. -' J G@ @ ' %G@ @ > -% * ' *G@ D. -%7 > > * . -' . ' *G@ ' J. # ' -# %@-#% 7E' 6 *@ 9 ' GA > -% . ' ' E %@ -# *G -B% 6 / -6' G@ @ *G A' J. B' . ' @#@ > E W * . -' G / -6' $@@-' *' @-6*G' DD. > E %G@#' *G@ .EG ' @*7 -% *. ' G@ ' . 6 - ' D@ @%* ' G. > @ %< .E] ' G@ E@D7 ' @ *> @ -' *G % @E @%@-* * . -' D. -% %*% -' *G@ 7 *G@ ' #@/@ . E W > @ -*' . ' *G@ EG . % . EG D ' #@ % ' JG DG' -# 6@ -@ @TE @%% . -' -' *G@ .EG <9 A*G7% ' . EG ' % G@ @ -. *' > @ A' % J *G' @ -* -7% ' *G@ @E @W %@-* * / @ . ' *G@ . -6 -6' JG DG' *G@ -*G@ %E *' @@ % . ' *G@ B - . J @#6@ . ' *G@ - -@ ' $7 *' *G@ % > @ * > @ ' *AE@ . ' E **@ -' . ' *G ' . ' @W E@-* -D@ ' -# . ' G . E@ ') D ' $%* -' # % " - - , ' - 4 ' 3 -' C . , -' A - -' , ' -' 7 ' 7 -# V@ @ 4% *G@ . ' & G $ DG@ ' ^ ba ' E ' ^ NH ' *@ ' G@ ' @%*. * . -' %G@ ' - - . 7 - D@% *. ' G@ ' D. > E - . -% *G@ *J . . #' * 7 *G' *G *' JG @' @/@ A' **@ > E *' *. ' ./@ %*@E' *G@ # / -@ A' . # -@# > *% ' G % . ' *% D. -%@ 7@-D@' %7 @ -6' -# E7 - %G > @ -*' %. ' . -' *G@ . *G@ ' G -#' *G@ # / -@' D. > E %% . -' %' @/@ ' @ #A' *. ' / . 7DG% @' E #. -' *. ' *G@ E@ - *@ -* ? @' G /@ ' 7 *G@ ' @> - %D@-D@' . ' *G@ .EG ' . ' *G@ . #@ ' - . %* D' %A%*@ > % -' JG *' % % - ' -' *G@ $. . B' E %* %< .EG ' . ' *G@ 6G*< 9 #@-' 5 4 -' 3 -* JG. ' % *G@ @' D @ A' # %* -W 67 %G@# . > ' *G@ .EG ' G@ %@ ' -# EE@ % % *G@ DG@*AE@' . ' %* @ ' *G@ . -%*@ * . -' 6 . ')+ %* -' ^ "' E ' bO' % H ' G@ %* * . -' JG DG' %G@ G. #% % -' *G@ E D@ . ' *G@ > #%*' $. /@ ' *G@ G $ * * . -' %% 6-@#' *. ' *G@ .EG ' -' *G@ : ' *G ' @. - ' G@ % *G@ 7#6@ . ') #@E *@#H % . 7 % ' @ *G@ ' . E@ - 6' . ' *G@ >' . ' D . % - 6' 6 -%*' *G@ > ' *G@ E. * % . ' *G@ 6G*< @ > ') EE ' ^Na<QNb ' @#' DG J *2@H ' -#@ ' G@ ' %* -# A@*' %@/@ -' . *G@ ' 6G*<> #@-% J *G' % > ' 7 - D* . -% ' JG . ' > E * *. ' E . 7% % . 7 % *G@ ' - ' D . -%@D * . -%) E ' QN^' % ' MQO' % ' MMaH ' I . > ' *G@ E D@ . ' *G@ 2 -' C . -' D . > @% *G@ %7 -<# 6 . - ' JG DG' % # A' $. -@' . -6' $A' . 7 ' 6G*< E . J @ %' -' *G@ %G E@ . ' JG *G@ G. %@% ' -# %. ' > B@% G % D D7 *' . 7 -# *G@ @ *G@ ') E ' ^ M ' . ' E ' ^ M " NH

G % 6G*<> #@-' 54 2 -' ' ; 3 -' @-W D. 7 -* @ % 7% %. ' > . -6' *G@ 9 - DG @ -% % @TD * -6' *G@ > E7 @ #@% @% . ' *G@ @ > . -% ' -# *G@ @$A' %@** -6' @@ *G@ 6G*' JG DG' G % G *G@ *. ' $@@-' G@ # # . J -' $A' *G@ E . J @ ' . '# B - @%% ' 5 -

DG 6@#' J *G' %. > @' /@ % * . -' . ' > . - @A' 5) ' * -% *@' *G@' /@ % . -% -*.' @@B' G@A' J@ @' ^^"H' *@ ' @6. A4% @*7 -' . > ' . -%* -W J@ ' @D@ /@#' -# J@ @' @ #' -> -A' . ' *G@' * - .E @' *.' * -27% ' G@' J *@% -' ' Q' *. ' G % %*@ -' DG7 DG@% -%*@ #. ' *G@' @E*7 6 -*' G@' . #' @ -#' D. > E - -6' *G *' *G@' E @ %7 @%' . ' G % * -% * . -% G /@' - .*' D. > @' #. J -' *. ' -% (' $7*' @@B' / @ %. -' . ' *G@' D * .67@' . ' @DD @% %* D ' G %' %. D @*A' 5) ' bNH -#' 6 -' -' *G@' % > @' J *@ %' $@ %' *G@' - > @' . ' .EG . - 6' . ' *G@' @%G' D. 7 - D ' A@ ' .-' *G@' %7 > . - -6' . ' *G@' @%G' D. 7 - D ' 7 *@' DD7 *@' $7*' EE@ %' *. ' G /@' $@@-' *G@' > E . -6' G > ' *. ' 7%@' G %' - 7@ - D@' *. ' G@ ' *G@' /@ % . -' 7%@# $A' G. * 7% ' G@' E @%@ - D@' . ' G % # %%@ - % . - % . ' *G@' DG7 DG' J G DG' . %@' > . @' . 7*' - > @' . -< *G % $. B' E . $ $ A' 6 /@' %@' *. ' *%' -W . ' E / *@' E 7@' *G -' . > ' 2@ ' . ' *G@' * 7*G' %@ * . -' -' %. > @ 9 ' $@* J@@-' *G@' - > @% . ' 5 ' F" H' % 4% @**@ %' -D 7 #@' . -@' E -* -6' &@ . > @' JG. ' G. J@/@ ' #. @% - . *' EE@ ' *. ' G /@ -' / / #' D .7 4 ' *G@' > ' -#' # %* @%% D 7%@# #. E *@' E . E. %@# # / % . -' . ' EE #. D ' -' ; ' C ' ' Qa H' I . ' *G@' 7@% * - % ' *. ' $A' *G@' E . E. %@# # / % . -' . ' MO^ ' -# *G@' . %% ' . ' # 6 - *A' J G DG' G %' - * / @' D *A' .EG . - 7% ' %@# @ .EG . - 6' . EG . - 7% . ' *G@' * 7*G' . ' @% @ ' J . 7 #' %7 $ ' -# $@66 -6' . EG . - 7% *. ' 7%@ G %' - 7@ - D@' *. ' E @/@ -*' *G@' > @ %7 @) % ') ' OF' cMM^HH ' -# - . *G@ ' > @ - * -6' *G@' . %% ' . ' G@ % 7%' % 6. / @ - . ' -' ' MOQ ' 5E ' NF ' _MbQ& H' -' . *G@ %' G@' D. > > @ - #% * . ' G % B -# D. - % #@ * . -' 7%@$ 7 %' *G@' / D* > ' . ' -' 7 - . 7 - #@# DG 6@' T) ' ^OO ' _MMa HH ' -# 7 > *G - % JG. ' G # @ - ' - *. ' 6 @ *' * . 7$ @ ' JG. %@' E@* * . -' G@' $@6% G@' J ' . J #' *. ' *G@' @ > E@ . ' 5#) ' ^ " ' MMH H' *' % @ / #@ - *' *G * *G@%@ @ 7@%*% 6@ - @ A' > @*' J *G' ' /. 7 $ @' @D@E* . -' -# *G *' .EG . - 7% @ *' E @ %7 @' -' 6 * A - 6' G % . #' @ - #4% J %G@% ' 5) ' ^NQ ' cMQNH H' 7*' *. J #% *G@' D . %@' . ' G %' @' ' D . 7 #' D > @' ./@ ' *G@ ' - *@ D. 7 %@' .EG . - 7% G # %* @ - @# *. ' @ # A' *. ' 7 - . 7 - #@#' % - #@ % DG 6 - 6' % ' J *G' . EE. % - 6' G % J %G@% ' - % . > @' * - % D* . - ' -# E @ @ - 6' *G@' @ - #W %G E' . ' ' J @ *GA' > - ' - > @#' A > @* &% *. ' G % . J - ' G@% @' D 7 > - @% % ' - # 6 - - * A' #@ - @% ' %% 7 - 6' . EG . - 7% *G @ @' J %' - . ' . - @ JG. %@' @ - #% G E' G@ @% * @@ > @# ' > . @' G 6G A' $. *G' . - ' DD. 7 - *' . ' G % E@ %. - ' B - # - @% %@% - # *G@ $@ - @ *% G@ G %D. - @ @#' . - ' G % ' D. 7 - * A' 5) ' QOQ ' cMM*] H' c ' H

' ')bH' E. %% $ A' *G@' % > @' % *G@' E @D@# - 6' ' %7EE. *@ ' . ' * ' % ' 6 - %*' 7 - . > 7% H - #(/ ')MH]' G. * 7% 5 4 ' 4 ' bH ' D@ @$ *@% G %$. B' - '# @ @ - D@' . ' * ' % ' . ' %% E@ %E D7 *A' $ @/ *A' - # D7 > @ - ' I $ < D 7%) $' + . # * ' - ' E ' ^M ' @#' @%H ' #@ - * @% G > ' J *G' ' ')OH ' c ' ' H

* ')FH ' ' > . - B' *' . > @' JG. %@' # %D @# * $ @' E . D@@# - 6% *G@ @' @' #@%D $@#' $A' &@ . > @' - ' M a' 5) # QQ ' h' Q H ' c ' H

' ')OH ' ' @ - @#' @@B' @ - # . '&@ . > @' JG. ' J %' J *G' G > ' - ' *G@' A@ %' MN ^ < Q ' - # - #% ' E D@' - ' G %' D * .67@' . ' @DD @W % %* D ' J *@ %' @' G # ' JG @' %* ' A. 7 - 6' D. > E. %@# ' $. B' . - ' *G@' 6 . @%' . ' @*G @G@ > ' - # ' 7%*' $@ . @' *G@' D * .67@' J %' J **@ - ' ' $. B' . - ' *G@' #@%* 7D* . - ' . ' *G@' @ E@7 > ' - # G #' * - % *@#' - *. ' @@B' &@ . > @4% @**@ ' *. ' 7%*@ * - > ' . - ' / 6 - *A' G % @' . ' . - ' - # ' $ % ' *G@' @ @ . > @' . $. 7A' G@ >E. * - D@' . ' *G@%@' *@ * . - % ' @#' . EG . - 7% *. ' E %. - @' - ' *G@' * - % ') G@. # H8 ' bM H') %%@ > - ' ' 1 " ' ' Q " Q ' a " a (' + @ " ') 3 -- ' ' @ > . - *' (" ') . 3 - ' T / ' Qb ' bON ' F F (' 9 * - ' ' A - C3 " 3 ' 3) , - * E ' ^ a (' @' , 7 @ - ' 1 ' + , - * ' NFO H' c ' H

' ')^ ^H ' ' A > -' . ' @T -# ' JG. ' J *G' *G @@' . *G@ %' %7DD @%% 7 A' DD7 %@#' *G@' E * DG' . %D7 7% ' -' *G@' *G #' %@%% . -' . ' *G@' 6@ - @ ' D. 7 - D ' . ' G D@#. - ' @' DG 6@#' G > ' J *G' / . @ - D@' #7 *@ A' -# * @ %. - ') 9 - % ' / ' ^" M" (' @ @ @4% + C" . -* ' MQF ' B4% * - %W * . - H' c ' ' H

.'%-$% -* *.'$ %'#.D* -@' . '*% -6 @'J ' -#' % -6 @'.E@ * .-'$A'*@%* > .- @%' .>'*G@' *G@ %' G % .EG .- -%' ? % -.*' % A@*' E @E @#' *.' #.' @ 6 7%' @-* @ *@#' G >'*.'D@ %@' .>'%.'E@ .7%' 'D.-* ./@ %A!'*G@' %%7@' ' JG DG' D.7 #' -.*' ' *.'$@' - 7 .7%' @'G >%@ ' #?@## *G@' .*G.W #.TA'. ' *G@'*@%*'*@ >' d'*G@ -# D'.E@ * .-' % #@%D $ -6' ./-@' ? ' -# ./-@' .E@ * .-' $7*' G@' #@E @D *@#' %@ -* .#7D* .-' -*.' *G@' . # - A' -67 6@'. ' *G@' G7 DG' %' B@ A'*.' D 7%@'. @-D@' *.' > -A' ?G@-' *G@' .$ @D*' %.76G*' G # $@@-' 6 -@#' -# *G@' & D.$ *@%G # $@D.>@' @D.-D @#' .' *G@' DG7 DG' @' @D.>>@-#@#' *G *' -.' 7 *G@' >@-* .-' %G.7 # > #@' .' @ *G@' '% -6 @'. ' ' *J.. #' J ' -# .E@ * .-' $7*' *G *' *'%G.7 # $@ > A'G@ # *G *'*G@'.-@' -# *G@'% >@ G %*''*G@' * 7@' .#' J. B@#' $.*G' *G@' * -@' -# *G@' 7> -' -# *G *' % # / -@' -# G7> -' .E@ * .-% E .D@##@#' @ 7 A' -# @-* @ A'C.>' *G@' % >@' -D' -*@' .6.%' .EG .- 7%'% @-D@# '-.*% * % @#' J %' -'*G@'@-# -#7D@#'*.'E .> %@' *.' D@ %@' .>'E .%@D7* -6' *G@' # %D7%% .-' @ % @# $ DB'*.' A '$@ -6' J *G'* >' ' @**@'.' @ 6 7%#' D.-* - -6' J *G@' *@A' /@#' .-' @ *G' -@ 6 -%*' - ' 3' " * !$$@'/ ' NQQH' ' @J'>.-*G% > #@' 6 @ *' DG -6@' -' .EG .- 7%#'E.% *.-' -# @-#@ @# G >' '>. @' . > # $ @' #/@ % A' *' *G@@-#.' 'F M') -*.-H' '@ A' -'FMa'G@ J %' >7DG' 6 -%*' G %' J ' %@#*.'*G@'E * W DG ' *G .-@' .' &@ 7% @>' %' %7DD@%%.' .' 9.#@%*7%' %DG -6@#' E.% *.-'G@' @6 #@#' % @ @ %-6' G >' .>' G %' E .> %@' *.' @ 6 7%' @-D@' JG DG' >6G*' $@' E #.- $@' -' 'E / *@' -# / #7 ' J %' * *. .7%' -' ' > ' .' *G@' DG7 DG' G@' d'G.-@A<*.-67@#' DG >E .-'.' *G@'! .DD7 @#' -' #%B -6' G %' 7#6>@-*' -. -%' * 7*G e' ' G -' <6 ; -@E @#' .-' *G@' JG. @' EE ./-6 A' 7*'G@'@TW 5& ' " * *' .-D@' 6 *G@ @#' ' % >.#' .' G %' E @%%@#'G %' >' *'*G@' EE D *.-' '# @D* D%' D @ 6A' JG DG' E .-.7-D@#' #.6> * D A' .' *G@' *.' %7DG' # / -@' >A%*@ @%' @ -@>@-*%' .'*G %' *J.' J %' -# *G@' *J.' .E@ * .-%' G@' D*%' .' B -#' J@ @' - 7 .7%' *.' *G@' -*@ @%*% . ' * 7@' *G %' %A-.#' G@' %@-*' *.' @ 6 7% -#*.' .-. -%' @ 6 . -' %' .J-'#@D % .-' J %' -' C / .7 '. '*J.< $ %G.E' . ' +.>@' DD.>E -A -6' *G@>' J *G' G %' - *7 @%' @ DG' J. B -6' -' *%' .J-' J A' -.*' .-@' .J-' %A-.#D ' @**@' ' G -' 2 2C ? F<-* A' 2 ' $7*' $.*G' 6./@ -@#' $A' .-@' J --.7-D -6' G %' @ @D* .-' -# #@D -6' G %' *G' E .#7D -6' E @ @D*' G >.-A' .' D* .-' *.' JG DG' 5& ' " 3 -' E' $$@' /' ^FNO(' G@.EG ' G@' %% 6-%'*G@' @ %.- *A' -' G %' %@D.-#' @**@' +, " QOaH' G@' @-6*G' .' * >@' @ 7 @#' *.' @ 6 7%' J **@-' *@' *@EG@-' . . 4%' @>W . ' *G@' E .#7D* .-' .' *G %' E . T' -#' @ $. *' %%A' .-. -%' % #' *G *'-%'@ #' .' *@ DG-6' #.D7 >@-*Y *'.DD7E @%'-.' @ J@' *G -' QQ' D. 7 >-%' .G@' .E@ * .-' *' .76G*' *G@' *'.' $@' * 76G*' *G *' -' $$@4%' + ". ')EE' b^' % HY D 7%@#' '#@ A' *G@' @' %' .-@' E@ *. ' G %*' ?G.' J. B%' $A' -' *G@' * -%> %% .-'*.' G %' $.*G@' E * DG%' . *G@' 7%7 ' -* > *.-' .' G %' D.-%@D * .-' JG DG' >@ -%' . '$.*G' - *7 @%' @ DG' E@ . > -6' JG *' 6 /@' 7>$ 6@' *.' $.*G' . ' *G@>' G@' @**@' $@ -6%*.' *@%* >.-@%*.' *G@' *J.. #' J ' . ' @>$.# @%' '#@* @#' E . @%% .-'. ' *G' *' 6 @ *' G %*' .>'*G@' J * -6%' .'*G@' *G@ %' G@%@' @ -6'*J.' /. 7>@%'G@' %@-*' $A'*G@' G -#%' .'G %' *@G@' / .7%G@ @*D '/@J%' @6 # -6' *'JG DG' G@ -* > -7*@ A' -#D.- 7*@%'%@/@ A' @'*G@-' $A' ' * @>@-#.7%' /.J' * B@-' >' *G@' DG7 DG' .' %* *@%' G %' .J-'$@ @' %*.'*G@' - *7 @' . ' G %*' *G@' @' %' .-@' E@ *. ' G %*' ?G.' J. B%' $A' JG DG' G@ #@-* @%' J *G' G *' . ' *G@' *@ DG7 DG' .' *G@' @%7 @D*-' *.' > -*' -' *G@' . %G.T' DG7 DG' G@' AE.%* % %' .'D.>E.%*@' @ %.- W *G' *' %B%') $$@'/' ^"M' % H' .EG .W *A' %7$% %*%' $A' >@ -%' . ' ' > T*7 @' J *G.7*' - 7%' J %' E @/@-*@#' .>' D A -6' *G@' D.-* .W D.>E.% *.-' -# .' 'D.-7-D*.-' JG DG' B-.J%' /@ %A' . J #'E@ %.- A' $A'*G@' #/ -D@' . ' > -.'# / %.-' *G@' *G' -' .J-' -#' G %' 9 G.>@*-' . D@%' JG DG' -' %*' %@ -' A ' .-. -%' J A(' *G@A' G /@' -@*G@' ' E @D %@ A' *G@' % >@ @' @*7 -@#' -%J@' *.' .EG .-7%*G .76G' *@EG@-' >.#@%' . ' D* .-' -. ' >@ @ A' .-@' >.#@' ' D* .-' *G *' G@' #@% @#' G >' -.' .-6@' *.' -%%*' .-*G@' 7*' *G@A' J. B' -' D.-7-D* .-' . ' .G@' @%7 *' . *J.' D* / *@%' ' (- *@EG@-' 6 /@' *G %' J. B' -# %.' *G@' .-@' .-' J %' B-.J-' JG.' E .>%@' -' .EG .-7%' -@' $7*' .-' *G@' E ./%.' @/. /@#' @/@ A' D* / *A' $.*G' # / -@' -# G7> -' *G *' +E " %.' J.7 #' #@% %*' .>' *@ DG -6' *G@' .7*' .' >%@ ' -. ' D -' -A.-@' # /. D@' *G@' 6 ' 2 ' G@' E # A' -D @ % -6'D > * @%.' D. @D* / @' *A' .>' *G@' .-@' .-%G E' .>@' *G@' *@ 6 ' 2 ' G@' E # A' -D @ % -6'D > * @%.' @> B%' 5A - "'+' +, -* # / '^^'/. ' 'E' ^OM' *G@' . A' -#' G.J@/@ ' . $ #' *G@' E * DG' B4%' * -% *. -H' *G *' d *' ' D @ ' *G *' * B -6' -A' 7 *G@'E@ %.- ' -*@ @%*' -'*G@' 6 @ *' .EG .- 7%' J *G' JG *@/@'2@ ' G@' > 6G*' %%@ * 7@%* .-' @' G #' E .$ $ A' # @#' $@ . @' *G@

@ > E*@#' %@ @ > @ -*' . ' *G@' D . -* . / @ %A' $A' *G@' E7$ D * . -' . ' *G@' d B*G@% %e' . ' @ D 7%' E .$ $ A' *G@' J . B' . 'G % . #' -* 6 . - %*' @ 6 7%' *' *G@' *@ -' D . 7 - D ' 7 - #@' 9 * -' ' 'FaN' .EG . - 7%' J %' > . %*' 7 - A'DG 6@# J *G'$@ -6' *G@' 7*G . ' . ' *G@' JG . @' . ' *G@' . - 6<E . * D*@#' - #' @ > $ **@ <@#' # %E7*(@') $$@ ' / ' ^ "M' % H ' ? @' > A' *G@ ' G . - . 7 ' G >' % ' D . 7 6@ . 7% -#' 7 - J @ @#' #@ @ -#@ ' . ' ' / * ' * 7*G' Z - # - 6@ @#' DA' J . # A' E . DA ' JG DG' %. 76G*' . ' %@@ > - 6' %* @ - 6 * G' -' -' 7 - @ ' 7 - . -'$ %@#' . -' D . > E . > %@' G@' %*' # A% . ' . EG . - 7% J @ @' . / @ D . 7 #@#' $A' *G@' / 6@% ' * G@ ' 9 G . > @* -% ' ; ' DMG' > ' *. . B' > %D 7%' -#' > #@ G > %@ ' > %*@ ' 0 . ' *G@' @%*' . ' @%* -@' J *G' *G@' @TD@E* . -' . ' &@ 7% @ > ' @*G @G@ > ' $@ -6' -' *G@' G -#% . ' *G@' - #@ % ' *G@' -G $ * -*%' . ' &@ -% @ > ' J @ @' E @D 7#@#' . > ' @%. * - 6' *G *G@ ' . ' #@ / . W * . -' . -' G %*> % A' DD. # -6' *. ' *G@ ' 7% 7 ' D 7 %*. > ' . EG . - 7% #@ / @ @# -' >E %W % . - @#' G . > A' . -' *G@' . DD % . - ' 6 EG D A' #@W %D $ -6' *G@' D > * @% ' JG DG' G #' . / @ * B@-' *G@' -#' -#' D -6' *G@' E@ . E @' *. ' @E@-*' . ' *G@' % -% JG DG' G #' $. 76G*' %. ' *@ $@' ?E7 - %G > @ -*' . -' *G@ > ' ? . %@' J %' %* ' -' %*. @' G@' 9 G . > @W * -' D . > > -#@ ' @#' G % >A' 6 -%*' *G@' . A' 0 *A' *%@ ' G@' % @6@# %*@#' . 7 ' > . -*G%' G@' D . 7 6@' . ' *G@' #@ @ -#@ % ' %* > 7 *@#' $A' *G@ @ / @ -*' @TG . * * . -%' . ' *G@' E * DG' - D*@#' 6 @ *' . %%@%' . -' *G@' %% -*%' G@' -@ / * $ @' %%7@' D > @' *' %*' . EG . - 7% EE@ @#' . -' *G@' J %' -#' E . E . %@#' D E *7 * . -' . -' *G@' D . -W # * . -' . ' *. ' G > %@ ' D . > - 6' *. ' @D@ / @' *G@' %7 @ - #@ ' G@ . EG -@%' 5+ , "' E ' Q QH' #@%D $@%' *G@' / ' -#' #@ > @ -. 7 ' . ' d' *G@' E * -A' 76 'e' > ' JG . ' > E . %@#' . -' *G@' E * DG' *G@' G7 > * -6' #7*A' . ' D* -6' % G ' 67 #@' *. ' *G@' / . 7% % D @#' % *@%' . EG . - 7% . $@A@#' %@D @* A' > 7**@ -6' *. ' G > %@ ' *G@' J . #%' . ' - @ ' D . - D@ - -6' d' *G@' $. > - *. -' . ' #@%. W * . -' %* -# -6' -' *G@' G . A' E D@ e' . ' JG DG' G@' - . J ' $@G@ #' *G@' 7 > @ -*' JG@ -' $A' > 4% D . > > -#' *G@' G . J @#' %*@' . ' *G@' @ > E @ J %' E @E @#' . ' *G@' @ @D* . -' . ' *G@' J . #<' > . 7%' > . % 7@' $@ -6' G %' - > @' JG DG' %. > @' -' *G@' E @%* -*' # A' G /@' %. ' %* -6@ A' %. 76G*' *. ' #@ - * A' J *G' . - %* - * - @4% DG7 DG' . ' *G@' @%7 @D* . - ' G@' 6@# E * DG' # #' - . *' . -6' %7 / /@' *G@' G7 > * . -' . ' *G *' # A' G@' # *@ 0 . ' G %' #@ *G' %7 - D@ * - ' . - %' E D@%* *' - ' FMF ' *G@' A@ ' . ' *G@' ' . ' &@ 7% @ > ' 6' -#' -*. -' *' *G@' D . %@' . ' FMO ' -# E@$. DG' -' FM ' *@ ' G %' #@ *G' *G@' %@@' D . -* - 7@#' / D -*' . ' QN' A@ % .EG . - 7%' J %' ' / @ A' / . 7 > - . 7%' J *@ ' -' / .7%' #@E *> @ - *%' . ' *@ *7 @ ' $. *G' -' E . %@ -#' E . @* A' ' 6@' - 7 > $@' . ' G %' E . #7D* . -%' %. > @' . ' JG DG' @T %*' . - A' -' * -' * - % * . - %' @' E -*@#' -' 9 6 - @4% A ') @ @%' @D ' /. ' O ' E *' MH ' G@' . J - 6' %' ' %*' . ' *G@ > @ ' 1Y ') - ' " 3 . ' E3 C " ' ' " ' , " ' ' 1 " -' I 888 ') ^ H' ' +@ ' - ' O ' *) Q H' 8 " ' " . ' " " 4 " 4 * " H ' 8H ' ' - ' ; ' 1 . 4') a H' 8 " #4 . " 4' " ' + C -*) b H' 8 " ' 3 # " 4' + C . -*) F H' ' " -' ' C " -*) O H' 8 " ' ' ') H') 4 4' "' 5 - ' A *' A C ' . ' *G@ % @ ' ^ M ' F' @T %*' . - A' -' * -] (A . . C 4 ' + M ' F' @ - *@ - * ' E@ - *@ - * ' DG @ A' . ' *G@' 7 % @' . ' $ % G . E % ' -# E @ % * % (' / ' 9 4 " C 4 ' -4 ' - 4 " ' / ' R C 3 - ' "' ' + C "' ' "" 4 ' / ') ; 43 4' (.C . $ ' $ $ ` % 8 ' A

_ > > @ - % @ A' . - 6' - * / @ % @ ' J *G' % *. @ % $ ' *G@' 7 % 7 ' @DD @ % %* D ' > D @ %) (/ ' 9 2 " 3 4') 4 ' / ' I ' 43 4' . , 3 , ' T ' *' ' (" ' 'T ' ' D . @D* . -' . ' % D @ #<' - D @ . -* D' / @ %@ % 1 ') ^ H' -' *G@' "" C " . "*) Q H' O 2 *' 5 3 # ' , ' (*) a H' A - " ' C "' "' , ' ? 4 *' 5 ' -4*) F H' 3 " ' ' & - -*) O H' +, -A -') " ' " ' C - 4*) H' ?, ' . -' C *) NH' ' A C *) ^ " H' ' , "*) ^ Q H' ' , "*) ^ MH' ' ?, 3 *) ^ a ^ b ' ^ F' . % * H ') ^ O H' (- -* -, ' ' -. "*) ^ H' ?, ' ' + --*) ^ N ' Q " ' Q ^ H' -. "' ' , ' - . 3' . -* , -' " " ' ' C "' ' , 4*) Q Q H' 3 "' , ' - ' - C - "' ' (" -*) Q M H' C ' J "' ' (" 3' ' A C ' T ' ? 3 C 4 ' T ' 1 4 4 " C -' C .C -* '%E W *7 ' -* @ E @* * . -' . ' *G@' JG . @' *7 ' -#' . ' *G@' -%* 7 > @ -*% ' . ' *G@' *7 6A (' T ' 1 3 * @T* D*@#' . > ' . H) ' ' 1 . ' E ' ab F (' T / ' ? C 4 ' , C 4 ' T / ') , * *J . ' . -' &. - - @% @@ > . %A - 7% (' T / ' 9 4 " C 4 ' 3 ' 4 .C 4 ' . " ') C " 4 C 4 ' C 4 ' T <T / ' J @ @' %*' E - $ %G # $A' 9 ') @' , 7 @ - ' 1 ' + , -* ' QFa' % (. - -%' "* *. > ' / (E @$. DG ' " ' ". ' 3 ' T ' ('*. > ' ' E ' b ^ (' /@' ' - ' '*. > ' ' E ' bON ' (I $ D 7% ' : . ' $' / ' D ' Qa (' @ -#@ ' +, C . , ' - * / . ' EE ' QQN ' B 4% - % * . -(. -@ 4% A - "' '+, -*# / ' E *^ ' EE ' ^ bF <' ^ ba (' I @ 7 A ' ' - ') . . ' / @' MO (' $$. - ' " ' "3 ' 9 * D ' M ^ (' G@ . EG -@%' +, " . _]

' ' & ' ' '#7T' . ' DA*G ' -#' @ * / @' . ' *' % ' JG . ' -' MOM' @TG . *@#' G > ') @ E ' ^ bb' . ' Qa ^ H' *. ' $@ @ -#' *G . %@' JG . ' J @ @' %7 @ -6 E @ %@D7 * . -' -' DA*G ' -#' $@66@#' . ' G > ' %. > @' @ D%' . ' *G@' > *A % ' -' MOa' % ' J . *@' *. ' *G -B' G > ' . ' G % #@ *A' -' *G@' E @ %@W D7 * . -' -#' . ' G / -6' G . - . 7 @#' EE #. D ' $A' %@ -# -6' *G@' $. #A' . ' @D@ -*' > *A ' G@' > *A ' % ' -. *' - > @#' $7*' %' $@ @ / @#' *. ' $@' " $ ') ^ H ') @ > ' T ' ' ^ Na ' T ' O' (' ' ' D . **4% 1 -* M H' _ ']

' ' E @%$A*@ ' *. ' JG . > ' . -@' . ' *G@' E @*@ -#@#' @**@ %' . ' . -A% 7%' *G@' @. E < 6 *D ' % ## @%%@#' H / " * ') ^ H' -' . ' ' E ' aF]') @ ' : ' bb ^ H' _ ' ']

' ')Q . %H $ %G . E' . -. G 7%' -' G D@' %' %* *@#' -' *G@' @**@ ' . ' @ 7%' 7G 7%' &- -%' $ %G . E' . ' @$@ *7 > ' 7 . *@#' $A' 7%@$ 7%' 5 ') ' ' ^ NH ' *. ' G /@' * @#' *. ' D %*' *G@' #@ > . -' . 7*' . ' %D ' *G@' 9 . -* - %*' E . EG@*@%%' 6G*<' . -*' %766@%*% 58 " C -* ' H ' *G *' *G@' . * %' . ' -%@$ ' / ' ^ N ' %' E . %% $ A' #@ -* D ' J *G' *G@ R ? F , -' . ' *G@' E @D@# -6' DG E*@ ' *G@' -*@ W DG -6@' . ' *G@' - * ' ! ' -#' V' $@ -6' ' D . > > . -' / @*A' . ' %E@ -6' H#) = ' . ' ' E ' NM ']' _ I ']

' $ %G . E' . ' . > @' *@ ' - D@*7%' -' *G@' @ 6 -' . ' 9 D7%' 7 @ 7%' #7 -6' @ 6G*' . ' - -@' A@ %' %' % *G@' D %@' 6@ -@ A' J *G' *G@' @ A' $ %G . E% ' G % # *@%' @ 6 /@ -' / .7% A' $A' -D @ -*' 7*G . * @%' ' E% 7%' 5+ , "3' 3 ' 4' -. , ' D . -D 7#@%' $ ' ^ FF' . ' ^ FO ' -# 2 ' ^ Oa' . ' ^ Ob ' *. ' G /@' $@@ -' E . $ $ A' *G . %@' ', -' DD@%% . -' -#@ *G ' -' G % * > @' *G@' 7 @ ' E@ %@D7 * . -' D*@#' *G@' DG7 DG ' , C ' , ' -' -. ' @/ #@ -D@' . ' *G@' . > -' G %* -% G -6' %- @ @# 7 -#@ ' *' 7*' *G@A' %A > E *G 2@#' J *G' *G . %@' JG . '# #' 7%@$ 7% 5 ' ') ' / ' QMH' 7 . *@%' M'

@**@ ' .>' ' ! ' % 'G.E' . ' . -*G' *.' *G@' .> -%' ,' JG DG' G@' DB-. J @#6@%*G@ ' DD7%W *.>@#' $@-@/. .-@D' *.' %7 @ @ % @ %@JG@ @' -# *G@' *G@ A' B -#-@%%' . ' *G@ ' $ %G.E' .*@ 1' d' I .>' *G@' $@6 - - -6' *' G % $@@-' A.7 ' D7%*. >' *.' $@-@ *' ' $ @*G @7' -' / .7%' J A%' *.' %@-#%7EE @%' *.' > -A' DG7 DG@%' -' @/@ A' D *A' *G7%@ @ @/ -6' *G@' E./@ *A' . ' *G.%@' *G *' -@@#' -# %7DD.7 -6' *G@' $ @*G @7' JG.' @' -' *G@' > -@%' G % -D @-*' # *. - ' D7%*. >' . ' *G@' .> -% A.7 ' $ @%%@#' $ %G.E' .*@ 'G %-.*. - A'D.-* -7@#' $7*' %.' ##@#' *.' -' $.*G' %7EE A -6' *.' *G@' % -*% *G@' * -%> **@#' $.7-*A' -# %.' % -' @D*. - *@' *G@' *. J #%' G %@ *G %@ #@ -' D.> . * -6' *G.%@' JG.' @%. *' *.' G >' J *G' J. #%' . ' $ @.% -6 4 * 7%@$ 7%' ##%' *G *' *G %' A- > * /@' -# 7# $ @' D7%*. >' . ' *G@' .> -' DG7 DG' J % D.-* -7@#' #7 -6' *G@' .D @* -' E@ %@D7* . -' .-A% 7%' . ' @T -# ' %.' 7#@%' *.' *' -' ' @**@ ' *.' E.E@' *@EG@-')QbM< QbOH ' %E@ B -6' . ' ' A ' -# $ ' G / -6' $@@-' -#@$*@#' *.' *G@' $@ *A' . ' .>@' *' % ' *. . ' J * -6' *.' E.E@' > %7%)@E ' O"' QQ"H ' %E@ B% . ' >. G@A' G / -6' $@@-' %@-*' $A' .-A% 7%' $ %G.E' . ' .>@' 5. ' QF"H' *.' @% W @' -' EE #.D ' . ' *G@' @#@@> -6' . ' D E* /@%' J *G' ' @**@ ' . ' D.-%. * .-' E @%@ /@#' *.' *G@' J *@ 4% * >@' * ' *@ ' E.E@' @.' ^' >@-* .-%' *G@' D7%*. >' . ' > B -6' D. @D* .-%' *' .>@' .-' *G@' . #4% A' . ' *G@' B@' $@-@/. @-*' E7 E.%@' ' 7 *G@ ' @T* D*6 /@-' $A' 7%@$ 7% . >' *G@' @**@ ' . ' *G@' . -*G -' .-A% 7%' *.' .*@ ' - . >% 7% *G *' *G@' @E %* @' . ' *G@' **@ ' JG DG' G # DD.>E - @#' *G@' $.7-*A' . ' *G@' .> -%' G # $@@-' @ # -' *G@' DG7 DG' . ' . -*G' .-' *G@' . #4% A' -# J.7 #' $@' E @%@ /@#' -# D.-* -7@#' *.' $@' @ #' % *G *' . ' *G@' .> -' @>@-*' *.' *G@' % >@' DG7 DG' G # $@@- 9.-* -7% #/ -D@#' G % E @*@-% $-% -#' / @J % -' % ' 9 -.' #7 -6' *G@' E.-* D *@' . ' .*@ '($7*' *G@ @' % -.' 6..#@/ #@-D@' . ' *G@ ' G / -6' $@@-' B-. J -' %.' ' -' *G@' J @%*' . ' . ' -A' $ %G.E' . ' .>@' $@ . @' @7*G@ 7% G / -6' $@@-' D @#' 7E. -' *.' E .-7. D@' .-' *G@>' *' %* 7@' *G *' *G@' 7-B-. J -' 7*G. ' . ' *G@' $. B' D @#' A 3 - ' 4 -')D' QFH' %* *@%' *G *' .*@ ' J .*@' * @ * %@' 6 -%*' *G@' 9 .-* - %*% `' *' G % $@@-' %766@%*@#' *G *' .*@ ' > A'G /@' $@@-' G@ @' J **@-' -' > %* B@' . ' .* %' . ' -DG .%' JG.' % >@-* . -@#' $A' 7%@$ 7%' *G.76G' .*@ ' % - .*' > .-6' *G@' .EE.W -@-*%' . ' *G@' -@J' %@D*' 7*' *G@' -.-A> .7% J *@ ' EE@ %*.' $@' 6@-@ A'%.' 7-J. *GA' . ' D @# *' *G *' G % *@%* > .-A' % ' . ' -' / 7@' H # * ' $ * G ? *G' @6 #' *.' *G@' %*@ ' 7@%* .-' .-' JG DG' .>@' J % *' %%7@' J *G' *G@' % * D' ,7 *.#@D -%' *' %@@>% E .$ $ @' *G *' .*@ ' J % *G@' %*' $ %G.E' . ' .>@' JG.' J % ' 7-J -6' *.' *. @ *@' *G@' # $ @-D@' . ' 7% 6@' > >@W # *@' E @#@D@%%. ' - D@*7%' G #' D.>>7- D *@#' J *G' . AD E' JG@-' *' .>@' -.*J *G%* -# -6' *G@' # @ @-D@' ($ *' D*. ' JG.' %7DD@@#@#' .*@ 4% %7DD@%%. ' @7*G@ 7%' -D7 @#' *G@' @E .. ' . ' *' @- @7% -#' .*G@ %' . ' #@% -6' *G@' 6@-@ ' @TD. >>7- D * .-' . ' *G@' % * D' DG7 DG@%' .- ,' Z' D@% > '@*%@T* ' G @ @% % * EG A6@% . *' %7-*(7 ' G.D' -. >@- E ./ -D '-..-' '#.6> * ' #%7>E%@>-*' 7. 7>' 7D*. @% >@> -*' 9 .-* -7% %D '@*' 9 T > ' ' ' ' D E% *D.-* '@.% $ 7>' -D*7% .*@ 'E E '7 $ %' @*' E. .-7% EG@% . 7>' -* %*@% e' 5A 3 -' C 4* 2 'A 3 - " C4', --' -#'/. 'T' E 'MbO H DD.7-*' . ' *(' -# @- @7% -' G % @**@ ' . ' @>. -%* -D@' *.' D*. ') 7%@$' ') ' / ' QaH' @ @ % .- A' *.' *G@' $ %G.E% . ' . >@' $@ . @' .*@ ' >@-* . -6' *G@>' $A' - >@' -#' @-# -6' G % %*' J *G' - D@*7% ' % G / -6' *G@>%@ /@% > -* -@#' D.>>7- .-' J *G' *G@' ,7 *.#@D -%) 7%@$' 88') ' 2 ' QaH J.' %E7 .7% @E %* @% ' .-@' .-' *G@' #.D* -@' . ' -D - * .-' *G@' .*G@ ' E .G $ * -6' @> @% .>' *.7DG -6' *G@' /@%%@ % ' . ' *G@' * ' -# %@/@ ' #@D @@%' @' %% 6-@# *.' *G % E.E@' @' % # -' *G@' I@ D -' * .67@' *.' G /@' $@@-' ' >E - -' d' @' D / * *@' I7-# % e' G % *G@ 4% - >@' $@ -6' .-@. # 7% ' -# *.' G /@' $@@-' $7 @#' $@%@ *@ $.#A' . ' *' @*@ ' .-' *G@' *D - ' @' % *G7% -.* D@#' -' *G@' .> -' 9 *A . .6A' d' @D >.' + ' 9 ') E ' QQH' .> @' / ' EE ' - * % ' .*@ % E E @@*' > *A % e' _ & ' Y] ' ' DG$ %G.E' . ' @% @ ' -' EE #.D ' @' -# G .T@-7% E @% #@#' *' *G@' 9 .$.EGA% *@ D.7-D ' . ' #.-' -' *G@' A@ ' b^^' . ' bHQ ')9 -% ' *' / ' MO^(' @@@4% + C". -# %@D* . -' QQb H _ ' ']H ' D @#' %.' ") ' " $ ' -# ' I@$' ^"') " * 9 A' ^Q) #@-H ' / 6 -' -# > *A ' *' .>@' -' *G@' .D @* -' E@ %@D7* . -' G@ J %.' -.$ @' $ *G' -#' %@@>%*.' G /@' $@@-' ' >@>$@' . ' *G@' > A' A.>' JG DG' *' >$.%@' J % #@%D@-#@#' *' %' *.' G %' J * -6%' J@' . J@' . -' B-. J @#6@' . ' G@ ' G %*. A') >$.%' $') ; ' I " ' D E' ^Q ' -#' ' I C C-* $' ' D E' O H' -' *G %* @ * %@' G@ ##7D@%' G@ '@T >E @'*. ' 7%* A'G %' / @J ' *G *' %7 D #@' J %' 7%* $@ .-' *G@' E *' . ' G %* -' / 6 -' *.' /. #/ . * .-') @ ' Q H' _ ' '] ' 5 C* R 2* #@ D.-' . ' 9 6W -@% ' -#' .-@' . ' *G@' #@E7* @%' . ' G % DG7 DG' JG.' / % *@#' 6- * 7%' *' >A - ' -' *G@' @D@ /@#' *@T*' . ' 6- * 7%' *G@' - >@' .DD- % % V.* .-' *G.76G' .-@' 7*G. *A' 6 /@%' .* .-' ? G DG' %.' % *G@' 7%7 ' . >' . ' *G@' J. #' -' -%D E* .-% ' JG@' @' *' %' -.* 7-D.>>.-') 6- *') ' 3' (" -' D' Q' -#' 6G* . .*%-.*@ H' -' *G@' -*@ /' DG -6@' . ' *G@' * J.' @**@ % ' %@@' " ' _ ' M V 9 ' 7*G. ' . ' ' J@ ' B-. J -') .. e - - . ' ' - * $. -' $.7* ' a" " ' %' 7 ' - >@' EE@ % *.' G /@' $@@-' @ > % .2.>@77% ' *.' JG DG' % %.>@* >@% E @ T@#' *G@' @E *G@*' > -@% ' . > - 7% ' G@ %* >@-* . -@#' #@% 6- *. -' G % @#' -.* ' @J' *.' G@' #@ ' *G * .*.>D-' J % $. -' * > % ' -' AE 7% ' ' E D@' J *G' JG DG' *G@' - >@' G % $%. 7*@ A' -.' D.--@D* . -' ? *G' -DG' >. @' E .$ $ *A' *G@' - >@' % * D@#' $A' @% 7% *.' . -@' . ' *G@' $.*G@ % ' . ' > A' J *G' JG DG' .2.>@-' *. .#-' *G@' D .%@%*' @ *. -' $A' *G@' * @%' %E *7 ' ' -.* %.' . ' @ *G A' B -# @#' I. W *7- *@ A' -' .-@' . ' *G@' E %% 6@%. ' G %' @DD @% %* W D ' G %*. A' .2.>@-' G % @ * 7% %.>@' -.* D@%' $.*G' . ' G %' $ *G' -#' . ' *G@' D D7>%* -D@%' > #%* JG DG' G@' J % $ .76G* 7E') /' ^bH ' % ' > A' $@ . -6@#' *.' ' %> ' *. J -' - >@#' @*G@ ' -@ ' 2 ' -' @%* -@' JG@ @' G % 6 -# *G@' G # $@@-' . -@' . ' *G@' %* *.' @>$ D@' G %* - *A ' -' -G $ * -* . ' *G@' % >@ E D@' - >@# < EG . -' G # $@D. >@' E.%%@%%@#' J *G' ' #@/ ' -# G # EW E @#' -' / -' *.' $.*G' E 6 -' -# &@J %G' %. D@ @ % . ' EGA% D -%' % *G@' D %@ > 6G* G@' *.' #@ /@' G >' . >' G % E 67@' * %* G@' $@%.76G* *G@

#' . ' ' G %* -' > . -B' - >@# .-' -# G@ $A' % > E A' D -6' 7E. -' *G@' - >@' ' G %*' @7'D E@ @#' *G@' #@ > . -' G@' > >@# *@@ @D*' J %' *G@' D. - / @ % . -'. ' *G@' > @%$.*G'. ' EG .-' -#. ' *G@' 6 -# *G@ ' . ' .2. > @-' *.' G %* - *A' G@' D. - / @ % .-' J %' 6@-7 -@' *' %*. .#' *G@' *@%*' . ' *G@' > -A' # %D.7 6@ > @-*%' ' -.*' E@ %@D7'W * . -%' J G DG' G %* -%' G # *.' @-D.7 -*@ ' *' *G@' G -#%' . ' *G@' @ > E@ . '&7 -' -# *G@ *G' *G@' > D@#' J %' G -#@## #. J -' *G 7 A' $A' . -@ 6@ -@ * .-' *.' -.*G@ ' G7%* .2. > @-' J %' $. ' -' ' G %* -' > A' -# -7 *7 @## > #%*' G %W * -' - 7@ -D@%' G@%@ **@ ' > 7%*' %.' G /@' > E @%%@#' G >' *' -' @ A' 6@ J *G' -' #> W * . -'. ' *G@' > . -B %G' @' . '*G@' * > @' . ' .-' *G@' > . -B' G #' *@ 'D7 -6' EG .-' $@D. > @' *G@' -%* 7D*. ' . ' G %' > A' -# . ' *G@ >' .2. > @-' % A%' . -6' *@ J #%' *G *' JG@-' G@' B - @ J' *G@ > ' -' G %' A. -*G ' -. ' .-@' D. 7 # %E@ B' -' #@ 7 *@ > %' . ' /*7@%' -# *G *'*DG7 DG@%' -# > . - %*@ @%' @ @D*@#' -' *G *' D. 7 -* A' G # $@@-' . 7 -# @#' . ' *G@' DG E*@' . ' G %G %*. A' $. /@' @W @ @#' *. '*G@ *' G %' 6 -# *G@' J %@ -#. J@# J *G' 6 @ *' - *7 ' $ *A' JG DG' G@' D. -%@D *@# @%E@D A' *. ' *G@' %*7#A' . '*G@' D @# D E*7 @%' *G *' G@' J %' > 7DG' $@ . /@#' $A' *G@' G %* -%' . ' *G@%@' E %* -#' *G *' G %' D. 7 -%@' J %*G@ @' . . B@#' 7E. -' %' -@D@%% A' *. ' *G@' @TE - *. -' . ' *G@' ? . #' . ' .#' -#' *G@' 7 - . .% -6' . ' *%' # D7 * @%' @ * -' *' %' *G *' .2. > @-' D > @' *. ' *G@' J * -6' . ' @DD @% %* D ' G %*. A' -' -. '%E * ' -# @ @-D@' @' *G@ ' $@ @ / @#' -' G %* -*A' -# @/@-' -' *G@' > . @' %D@* D' . > %' . ' *' J *G' '6@-7 -@' *G(`' . ' J . 7 #' -@ *G@ e' G@' % A%' d' $@ D. -% #@ @# 7 - 6 D . 7%' -#' J -6' *. ' D. -% 6 -' *G@ ' / *7@)*G *' . ' *G@' > . - B%H' *. ' .$ / . -' -. ' A@*' $@ *G. 76G*' 6 - . -*' . ' *G@ ' G %*. A($7*' J . 7 #' J %G' *. ' @ /@' $@G -#' > @' %7DG' ' @D. #' . ' *G@ ' > --@' . ' @' *G *' . *G@ %' @#' $A' *G@ ' @T > E @' > 6G*' ** -' *. ' ' $ @%%@#' -# G EEA' @-#e') ' ^H .2. > @-' J %' -' ' E . $# 3 *A' @#7D *@#' -' *G@' %*' -%* -D@' ' -. *' -' @*G@ ' *%@ ' *' *G@' -@ 6G$. 7 -6' *. J -' . ' 2 ' . ' %. > @' . ' *G@' > @ > . @%' . ' G %' A. -*G ' > @-* . -@#' $A' G > %@ ' -' G %' G %*. A ' @' D. - -@D*@#' J *G' *G@' **@ ' E D@)/ ' Q H ' I . > ' *G %' G@' J . 7 #' %@@>' *. ' G /@ 6 . -@' *. ' @ A*7% ' ' D *A' . ' G. @- D ' *G *' G@' > 6G*' $@' * -@#' . ' *G@' E D* D@' . '*G@' D / ' J' *' *%' > . 7 %' %DG . . ' %' @#7D * . -' - %G@#' G@' E . D@@#@#' *. ' . -%* -* - . E @' -# *G@ G' @ -*@ @#' . -' *G@' %*7# @%' . 'G %' E . @%% . -') ' MH 8 ' J %' J G @' *G7%' @ - 6 6@#' *G *' G@' . > @#' *G@' E -' . '$ %' DD @% %* D ' %*. A') ' MH ' . '*G %' %7$ @D*' G@' $ #' $@@-' ** D*@#' $. *G' $A' G %' . J -' * %*@' -#' $A' *G@' @T > E @' . ' 7%@$ 7%' @W E *. A' %*7# @%' G #' $@@-' > #@' $A' G > ' . ' G>' 6@ ' J . B ' -#' *' @ - 6*G' *G@' **@ ' EE@ @#' -' - -@' $. . B%' @T*@ -# - 6' ./@ ' *G@' E@ . #' . > ' *3' MQM' *. ' E ' aMN ' G@' G %*. A' J %' #@# D *@#' *. ' G@. #. % 7%' *G@' .7 - 6@ ' %' *G *' . ' .D *@%' -# % $. *G' J @ @' J **@ -' $. 7*' *G@' % > @' * > @' -# D. / @ %' *G@' % E . ' E@ . #' %' *G *' . ' .D *@%' -# 7E. -' %' -@D@%% A' *. ' *G@' @TE - *. -' . ' *G@' ? . #' . ' .#' -#' *G@' 7 - . .% -6' . ' *%' # D7 * @%' @ * -' *' %' *G *' .2. > @-' D > @' *. ' *G@' J * -6' . ' @DD @% %* D ' G %*. A' -' -. '%E * ' -# @ @-D@' @' *G@ ' $@ @ / @#' -' G %* -*A' -# @/@-' -' *G@' > . @' %D@* D' . > %' . ' *' J *G' '6@-7 -@' *G(`' . ' J . 7 #' -@ *G@ e' G@' % A%' d' $@ D. -% #@ @# 7 - 6 D . 7%' -#' J -6' *. ' D. -% 6 -' *G@ ' / *7@)*G *' . ' *G@' > . -

E &

')MH' LD? " -* E <
.%H' '6@-* @> -' *' .>@') '2C -' ?G.'
@D@ @#' *G - **%' .-' G *' / % *' *G@>' -' MN'
-#' J %' *@ J #%<E7*' *.'#@ *G' $A' 9 6-@-* 7%'
) *G - ' ' 3' + "- 'h' F1' @ '/ 'OF H
W ' #

' ' & ' ' ' .' ' E.@*' . '*G %'
- >@' .*G@ J %@' 7-B-.J-' *G@' > ' @ @6 D'
E.@>' 3' A, 4 * JG DG' %' *.' $@' .7-#' -'
@%@4%' " ,3 '& " ')MF H'G % $@@-' ** W
$7*@#' G@' E.@>' G % %.' $@@-' %% 6-@#' J *G'
%.>@' E .$ $ *A' *.' 76@- .%' $ %G.E' . ' . @#.'
-#' *.' D.-* 7%' _ ' ' ?]

')^H' -' -> *@' . ' 767%* -@4% >.- %W
*@ A' *' EE.' JG.%@/ -D@ J *G' *G@ E @%$A*@'
.- D-%' %' #@%D $@#' $A' 76-% -@' -'. ' $.7*'
a"a') E'O' '^ O(' @>' T '^bb QQO a" '
a^^' / '^Q^H' _" ']

')QH' $$ *' . ' ' >.- %*@ A' .7-#@#' $A'
G >%@ ' *' .>E@'% T' > @%' .>' +7 % 'G #'
$@@-' $ -#' . ' . *A' A@ %' -#'*G@-' > D7 .7% A'
@D./@ @#' G %' % 6G*' *' $@ -6' @/@ @#' *.' G >'
*G *' G %' #@ *G' J %' *' G -#' -#' *G *' G@' >7%*'
%*' / % *'*G@'-@ 6G$.7 -6'>.- %*@ @%' / -6'
#.-@' %.' G@' # @#' *@@-' # A% *@' @D./@ -6' G %
% 6G*' %' $ @*G @-'% J' G %' %.7' %%7@' .>' G %
>.7*G' -' *G@' . >' . ' '#./@' -#' %D@-#' *.'
G@ /@-') @6. 7%' ' /' ^H' @' % D.>W
>@>. *@#' .-' 9 DG' Q '5 ' # 9 DG'
O^OH' _+']

' @@' # * '1JPI' G %* -'
J.> -' *' .>@' AE') 'QQ(' E .$ $ A' ' W
*G 6 - -' G@' - >@' .DD7 %' % *G *' . ' -'
D -'> *A' -'*G@' D -'D @-# '.-'O' #'
&7-' E' 9 . D@ '/. ' 'E' MFN(' #.@%-.*' .DD7'
-' 9 7 *. ' . ' 7*@ ($7*' % .7-#' -' @' -W
%D E*.-%' -' 9 .>>%@-' '.'*G@>' 7> # -' Y'
-' -# D *' .-' .'*G@' 60-7 -@-@%%' .'*G@' %*' %
6 -%*' G@EG@ #' d' @**@ %' .-' *G@' 60-7 -@-@%%
.'*G@' J * -6%' %D $@#' *.' AE -e'E'^Q
_ ' ? ']

$: :8$#!'E @%@%' .' # - ' J %' -'
' F"^' %B@#' $A' @6. A'*G@' @ *' *.' %% %*'
D*. ' $%G.E' . ' G -% - ' -' G %' > %%.- A'
J. B'5) *T 'QQH' _I ']

' ' & -' ^O' > *A ' *.6@*G@'
J *G'G %' *J -' $.*G@ %' @-% EE-% -# 9@ % E<
E7% '7-#@' 9 D7% 7@ 7% -' I -D@' G@A'
J@ @' *G@' 6 -#DG # @-' . ' ' *' @.- 'JG.'
G #' $@@-' D.-/@ *@#' $A' *' @- !7% 'JG.' G #'
$@@-' -' *7 -' %@-*' $A' . AD E' ..' ' > %% .-' *.'
g& 7' G@A'%7 @ @#' *' -6 @% J *G' @.-' -#'
7 $.-'*G@'. D ' @E. *@ %' .'*G@ ' @T > - W
*.-' JG.' J@ @' D.-/@ *@#' $A' *G@' @T >E @'.'
G@ 'D.-% -DA' G@ '%*. A'G %6/@-' %@*.'
D.-% #@ $@' D.-* ./@ %A' %' > -A' G /@' $@@-'
-D -@#' *.' @ @D*' *G@ ' D*%' %' %E7 .7%' >.-6'
JG.>'J %' - - *' JG.' @ 7%@#*.' DD@E*' *G@>'
>.-6'G %' . ' ". ' G@' *7@ %* *@' .' *G@'
D %@' %' E .$ $ A'*G % Y *G@A' @>$ D@' %.>@' G %W
. D ' @@>@-%'$7*' G /@' $@@-' E -A' J. B@#'
7E' -' *@ ' * >@%' -*.'*G@' %G E@' *G@A' *' E @%@-*'
E @%@-*' . -%' @6 #@#' *G@ ' D*%' %
6@-7 -@' -#' -%@ *@#' 'E. * .-' .'*G@>' -'G %'
"" -*' ' ^ON' %@D' MO' @>.-*' # %D7%%@#'
*G@>' -' G %' (34' *' ' E' aM' -# F"M(' D'
*' ' .' & -' ' E' OM' -' >.#@ -' * >@%'
*G@' $$#' .76 7# G % # %D7%%@#' *G@' . 6 -'
DG D*@' -#' 7*G@-* D *A'.'*G@' D*%' -' 'J. B

5' *G@' > %%.-' 5# *' @G 6-7% E7$ %G@#' *'
7*7-' -' ^ bQ' @' %E@D A' # %D7%%@%' JG@*G@'
*G@A' J@ @' . 6 - A' !E #.D -% % .-@' * # W
*.-' G %' *'.'$.>' -' I -D@'#@D # -6' -' /.7'
.'*G@' **@'/@J' G@' D*%' J '$@' .7-#' -'
9 6-@4%' A *' & *' TTT' D.' ^ F' @-6--%'
JG.' $ E* 2@#' @.- ' -#' E@7% EE7%' %' @W
6 #@#' % *G@' E.%* @' . ' 7 67-#A' % > W
*A #.>' %#@%D $@#' -' @6' 7 .-' : ' ((
' b(' -' *G@' %*' @# * .-' % E7$ %G@#' -' *G@'
(4 4 " ' : 4 ' - . * Q. ' A '
(2 " * *' ' E % ' E' bQQ' -./@' ^ M<
^ b')& ' #@-H' _ ' ']

' ' '#@ D.-'@>E .A@#' -' 7 '
-#*G@ @'D.-#@>-@#' .'%.>@' .@-D@'-.*' B-.?-'
$7*' #>**@#' -*.' *G@' .- * %*' D.>>7-*A' @W
$ E* 2@#' $A' *G@>' -#. # -@#' 'E @%$A*@' $A'
@* -7%'$7*' *@ J #%* @@D*@#' $A' G>' G@'
D %@' J % @ *@#' $A' I. *7- *7%' *' '>@@*-6'.'
*G. D' $ %G.E%' *' .-%* -* - ' -#' 767%* -@'
7.*@%' *' *.' / -# D *@' *G@' DG7 DG' .>' *G@'
DG 6@'. ' @* - -6' -' *%%@ / D@' 7-J. *GA' E@ W
%.-%$A' %*@- -6' '% > 'DG 6@'.-'*G@'.EE.%*@'
E *A') 76' A * 'M H' H $ *) * ')^"H]
_ ' ? ']

' ' 1 * I ' ' > -' . 'G 6G'
-B' -' *G@' D.- *' *' .-%* -* -.E @' .>@%'
.>@%* D-%' ; ' ab^' -#' D.-%^' -' abQ'
. *G.#.T' -# E .7%' -#' J >' %7EE. *@'.'
G@.#. @*' JG.' *' G %' @ 7@%*' J .*@' G %' J. B'
.-', 2 - -5(. N 4 (C4'. 4 "3 4 *
JG DG' G@ #@# D *@#' *.' G >' -' ' 7# *. A' E @W
D@' G@ @' % %.' ' # %* -D*' %G. *' * @ * %@'
32 -C-' O - 24')%.>@* >@% D @#') - '
3' . C4 * ## @%%@#' *.' E. D 7%' -'
JG DG' *G@' 7*G. ' 6.@%' ./@' >7DG' *G@' % >@
.7-#@ % -' $' /' D' ^Q' . '*G@' ' A ,
G@ 6@-7 -@-@%%' .'*G %' * @ *%@' G %' $@@-' D @#'
-' 7@%* .-' $A' > @' -# 7E -' -# .*G@ '
7*G. * @%' $7*' % > -* -@# $A' >.-#'
G@.#. @*' J .*@' $A' *G@' @-* ' #@E7* @%' -'
aaN' *.' *G -B' E. D 7% . ' G %' V@ ' -' G %' $@W
G ' -#' -'#@ @-D@ .'*G@* 7*G ') G@.#') 'QO H'
E. D 7% **@-#@#' *G@' D.7-D' .' G D@# ' ' %
`'D.>@%' #.>@%* D. 7>'e') $$@' / 'OOH' @
> A' $@' *G@' % >@' J *G' %E D -% JG.>' E.E@
@.'D %' d'G %.- e' '>@>$@' . ' JG.%@' > A'
.7-*' G.# -7%' ? %@>E .A@#' $A' G >' -' &7-@'
abM' *.' D A' @**@ %' *.' &7 -' . '.%' -#*.'
*G@' @>E@ . ' @.' -#.*G@ %') @.' 9 ') ' ^Qa'
cN]H' -# %.' J *G' E. D 7%' $A' JG.>' @.'
#@% ! ' *G *' G %' @**@ %' ## @%%@#' *@' .-W
%*-* -.E @' 6 -%*' >.*GA' @ 7>%' @E*' abO'
%G.7 # $@' E @%@-*@#' -# %7EE. *@#' $A' G %
E@ <%.- ' #/.D DA' 58 3') ' ^bM' c^Q^]H' !

'1" 5) ; '" $ # I'$ %G.E'
. ' > *G7%' -' AE 7%' .-@' . ' G.' >.%*' E.E7W
A' D@ @$ *@#' . ' *G@' $ %G.E%' **@-# -6' *G@'
D.7-D' . ' D @ ' *G.76G' G %' - >@' %' -.*
.7-#' -' *G@' %*' . ' % 6- *7 @%' @' J %' *G@'
D@-* @' . '> -A' @6@-# A' %*. @%' JG DG' .D *@%'
*@ %' 7% G@' G@ #' . >' $ %' @ . J' %' -#@ %' .-@'
. ' *J .' . ' JG DG' G@' G %' E @%@ /@#') .D ') '
' ^QH' EA #.-' J %' ' > @#' > -' J *G' *'
@ %*' .-@' # 76G*@ ' - >@#' @-@' @' J %' '
%G@@E' >@ ' -#' D.-* -7@#' *.' @T@ D %@' $ %'
D -6' *@' $ ' G %' > -A' / *7@% G@' $ # $@@-'
D @#' *.' *G@' @E %D.E *@' -@ . '*G@' %*. @%*@ %'
G. J'%.>@' *G @/@%' **@>E* -6' *.' .$' G % . # $A

- 6G*' .7-#' *G@ ' G -#% > D7 .7% A' * @#' $@W G -#' *G@ '$ @B%' -#' J@ @' %@*' @@' -'*G@' > . -W -6`$A' EA #.-' JG.' *@ ' > -A'@TG. * * .-% *.'6 /@'7E'*G@ '$ #' J A%'6..#<G7>.7 @# A' > #@ *G@>' 'E @%@-*' . ' ' > 'd' @%*' *G@A'%G.7 #'G /@ $@@-'7E' '- 6G*' . '-.*G -6 e' -.*G@ ' @6@-#' JG DG'$ % *%D.7-*@ E *' -' 9 7%%7 > -' . B< . @' - *@%' G. J' *@ ' *G@' #@ *G' . 'G % # 76G*@ ' @-@' G@' J@-*' *.' G@ '6 /@' -#' @ -*' .>'G@' JG@ @' %G@ G # G ##@-' ' / 7 $ @' . - >@-*' JG DG' J % @D >@#' $A' *G@' E@ %.-' JG.' G #' @-W * 7%*@#' *' *.' G@ 'B@@E -6') .D 'Z'%' .2' ')' '^^(' 7 -' ' bH' *G@ '%*. @%' @D. #' G. J' G@ *G @ J' .E@-'%@ G.7%@% *.'%G.@ J.' J@ @' -' J -*' 6 / -6' *.' %.>@ -#' @-# -6' *.' .*G@ %' J *G.7*' -*@ @%*') .2'Z'% H' -#' G. J' .-' ' J AW @ '%@@B -6%G@ *@ '#7 -6' @-*' JG@-'*G@ @' J % -.' ..#' -'*G@ G.7%@% /@%.>@% *' E. B'G@#@% @# G % # 76G*@ ' *.'# @%% *' -# % *' #. J-' ? *G' G % 67@%*' *' * $@' G@'* /@ @' #@D - -6'*.'* %*@ >@ *' .-' *G@' 6 .7-#' *G *' G@' J %' ' G %* -' EA #.-' @E @#' d'%.' >7DG'*G@' @%% @ %.-' G /@ A.7' .' $%* -6' . '*.' *G@' E7 @' '*G -6% @ E7 @'e'5 3 ' -' -.*G@' .DD % .-' JG@-' G % E7E ' EGA 7%' *G@' @ -@#' $ %G.E' . ' @# ' G # $@@-'D @# 7E.-' *.' ## @%%' '6 *G@ -6' . ' *G@' AE .*@' $ %G.E%' -#' .7*' . ' #@ @ @-D@' *.' G % 7# @-D@' -' ' 7.* *.-' .>' *G@' .%E@ %')9 **' T'FH' *@ @#' %G@' G.>@ A' J. #' d'$@# e' +5T&5 ./' -*.' *G@' >. @' @ -@#' d'D.7DG e') + ' . ' G@ -*@ 7E*@#' *G@' E @ DG@' J *G' *G@' E@ * -@-*' 7@%* .-'d'JG@*G@' G@' *G.76G*'G >%@ ' $@**@ ' *G -' G %*' *G *' G@' J % %G >@#' *.' 7%@ G % J. #%e'5 3 ' G@' J@ <B-. J-'%*. A' '*G@' G@ *G@-' EG .%.EG@' *' *G@' D.7-D ' . ' D @ ' JG.%@' * 7-*%' 6 -%*' *G@' *G' J@ @' -D@#' -# G@' G >%@ 'D.-/@ *@#' $A' *G@' @D * * .-' . ' *G@' * D @%' . '*G@' D @@# $A' -' 7- @ -@#' $ %G.E'd' ' E . . ' . '*G@' > 6-@* D' E. J@ ' . ' @ -@%*-@%% -# % >E D *A' ./@' 67>@-*' -#' %E@D7 * .-'e') * - @A') 4' +4 ,*' E' ^MaH' G % $@@-' *G@ @#' $A' *G@' *@' J *@ %' AD %' -#' 9@* < EG %*@%' .-' EA #.-' G@' % @-D@' . ' 7 -7% JG@-' - * -6'*G@' -D #@-*' %' %7 D@-*' E . . ' *G *' *G@' #@-* D * .-' %@ . -@.7%) 7 -7%' 'M(' D@EG' ' ') ' / ' ^bH' EA #.-' % >@-* .-@#' $A' *G - % 7% % >.-6'*G@' . *G.#.T' %G.E%' *' *G@' D.7-D ' . ' #D') *G - %' ' 'E'OF H' DD. # -6'*.'#@ -' * - @A' G % $.#A' JG DG' G # $@@-'$7 @#' -'G % - */@' % -#' J % @>./@#*.' .-%* -* - .E@'JG@-D@'.-'*G@' * B -6'. '*G@'D *A' $A' *G@' 7 B% ' *' J % 6 -'* -% > **@#*.' . 7' JG@ @' *' % --7 A'D @#' -'E .D@%% .-' .7-# *G@' D E * ' % *G@' E * .-' % -* ' *G@' .- ' % -#%') * - @A'Z'%'E'^QFH' %' @'J **@-' -' >$ D% $A' G % E7E ' EGA 7%' .' @# ' % %E.B@-' . ' $A' 7 # % % d /@ A' E . * $ @ e' EA #.-' % D. > >@>. *@#' -'*G@' * -' G7 DG' .-' @D' ^a' -#' -'*G@' @@B' .-' @D' ^Q') 7 # % U ' EGA 7%' ' NaOH') 7 -' ^' <b(' .D ' ') ' ' ' ^Q(.`' ') ' ' ^^' (D@EG' ') ' / ' ^b' aQ(@>.-*' (4') .3-' / ' FaM FON(' / 'QaQ<QaF(' @ @ @' - ' '+ C". -# /. ' 'E' Q a' B4%' * -% (' * - @A' - #') - ' +,' EE' ^Qa<^QF(' ^MQH' _ ']

* ' ' %.EG %*' *' .-%* -* -.E @' 7-#@' JG.>' D.$7 7% %@-# G %' %.-' *.' %*7#A' J *G.7*' G / -6' E @/ .7% A'D.-%7 *@#' G %' 7-D @' @6. A' 2 -2@-' JG.' G.J@/@ ' .-' *G@' W -6@>@-*' G / -6' $@@-'D.>E @*@#' J .*@' *.' * < 6 -%' D.>>@-# -6' *G@' #' *.' G %' D @') @6

2') '^ H' 7%*.DG 7%'*G@'%.EG %*' @6. A% @ A' @-#' *..B' 6 @ *' 7>$ 6@' *' *G@' A.7-6 D.$7 7% -.*' $@ -6' E D@# 7-#@'G %' D @' -# -'G % -6@'$ .76G*' %@ .7% DG 6@% 6 -%*' G % / '$@ . @' ' > 6 %* *@' 'D.7 %@' 6 -%*' JG DG' @6. A' @>.-%* *@#'$7*' -' / -' 58) 'F^H H- = 'IKI ' H-'%G

"+ 0-3!"'1" $ * I' 'A.7-6' @-#.' G A%.%*.>' @' J %' .'-.$@'$ *G' -# 6 -%* *G@' J %G@%' .'G % *G@ 'JG.%@' /.7 *@ %.-' G@ J %'@>$ D@#' ' >.- %* D' @' @' . -@#' *G@ $.*G@ G..#'.'JG DG' G A%.%*.>'J %' '>@>$@ ' -# D.-* -7@#' *G@ @' *@ ' *G@' 7 @.-' G@ *G' D.>E@ @#' G A%.%*.>'*.' @*7 -'*.'G % G.>@ *' -*.DG' G@' %@ < -#7 6@-*' @' G@ G # @#' J % 'E..'E @E * .-'.'*G@' 7%*@ * @%.' >.- %< * D %>' -#' G@' E. /@#' '/@ A'7-* % D*. A'>.-B' G@' - 6G* A' / 6 %' J@ @' -*. @ $@' *.' G >' -# @ # -6' J %' G # A' @%% # %* %*@ 7 ' @' %E@-*' G %' * >@' E' **@-# -6'*.' '6 #@-' -# . DG #' @ % #@% *G % ' G@' > - @%*@#' >7DG' E #@' . ' G % G 6G' $ *G' %' G@ *G' $ .B@' #. J-' 7-#@ ' *G@ %* -' . ' %.' 7-D.-6@- ' ' @' @' $@D >@ %7$ @D*' *.' D.-/7 % /@' ** DB% ' JG DG' J@ > A' #@-* A' J *G' @E @E%A' $7*' JG DG' J@ @' *G@-' D.-% #@ @#' %' -# D * /@'.'#@>.- D 'E.%%@%% .-' * 6 7% @>E .A@#' ' *G@' @D.6-2@# >@ -% .' @TE@ -6' *G@' @/ ' %E *' @ EE @#' *.' E@ %.-%' .' %7E@ .' % -D* *A' .*@-' * B -6' .-6' .7 -@A%' *.' .$* -' *H@' #' .' *G.%@ JG.' G # *G@' @E7* * .-' .' G@ -6' *G.%@ D*@#' J *G' %E *7 ' > # @%' @' / % *@#' *G@' >.%*' D@ @W $ *@#' > *A %*' %G -@%' -# E A@#' .-6' -# @ /@-* A' $.*G' *G@ @' -# *' G.>@' 7*' ' -' / -' @' J %' >. D@ *@>E*@#' *.' D.>W > *' %7 D #@' *' *G@' % >@ * >@' G % @ 6.7% DG D*@'%@-% $ A' >E./@#' @' .%@' *' -6G*' -# #@/.*@#' >7DG' * >@' *.' E A@' -# $@D >@ >@@B' -#' G7>$@' G A%.%*.>4%%*' *@' .'G@ * ' . $ ## -6' G % E@ %.E A' / % * -6' G % A.7-6' @-#'G@' J .*@' *.'G >' *' @-6*G' %' D.7-%@ % @' @>$.#@#' -'*G@' *G @@' $..B % #' C4' ' 3 4 "'2; C4#.'3' 2"') 23 "') .D ' ') / ' MH' ?G *' *G@' %%7@' ? % % @6 #% * 6 7% J@' #.' -.*' B-.J' 7%' JG.' -'.-@ . ' G % @*'@ ' G 6G A' D.>>@-#% G % E @A' -# G7> *A' '# D.-* * .-' 7%@% -67 6@' JG DG' J.7 #' @ #' 7% *.'$@ @/@' *' G % ** DB% # #' -.*' @-* @A' E %% J A') 7% ') ' $' ') ^NH' _ ']

9 ' ' ' D.7-*' *.' JG.>' G@.#. @*' J .*@' D.>>@-# -6' *.' G % $@ *A' @@% *A' @@% D7% ' %@- *.' . ' *G 6@' JG.' G / -6' G # *.' @@ G % ' D.7-* A' .-' *G@' * B -6' . ' *G@' D *A' $A' *G@' -# % J % @#7D@#' *.' @T* @>@' E./@ *A') G@.#') ' MM H' _ ']

' ' D.-@%%.' . ' *G 6@' -' *G@' @D -' E@ %@D7*.-'(@#' *.' .>@' J % @D /@#'0 $A' ' AE') 'Q^' _ '?']

' ') @@' . * '(% * ')^H' E' QQN(' @-' ' 'b'(EE. ' '/ ' M^ H _]

' ' #@% 6- *@#' $A' G A%.%*.>' d 'G. A' > -' . .# e' *.' JG.>' *G *' J *@' #@# D *@#' *G@' %@D.-#' $..B' . ' G % * @ *@' .-' d' .>E7-D* .-e' J@E' + ./# @@%' . ' JG DG' *G@' . >@' J % -%D $@#' *.' @>@* 7%') G A%.%*' > '*.>' / ' E' ^Q^' % H' _ '

X E $ 9 , _ 9 *@ ' Y .ER%

@-6*G' G %' / @J%' .-' *G@' %7$ @D*' G@' > A' G@' * B@-' *.' >@ -' ' G *' *' .> -' T *A' JG@-' G@ % A%' d'*G %' %' ' %7$ @D*' .' ? .-#@ ' -# 6- * .-' -# 6 @ ' *G *' G %* -% %G.7 #' %7EE. ' -* W DG %*% ' -#' *G *' E @/ D *. % .' *G@' *G' -# $@* A@ %' .' *G@' DG7 DG' %G.7 #' %* -# J *G -' *G@' DG7 DG' *%@ ' 6 -%*' *G@' DG7 DG e

G@' %*' D.7-D ' .' *G 6@' .-' *G@' %7$ @D*' G / -6' $@@-' G@ #' -' *G@' % >@ A@ ')Qbb H' -# G / -6' -' @E A' *.' D@ * -' 7> # -' $ %G.E% %%7@# '%A-.# ' @**@ '%7EE. * -6' AE -4% E.% W * .-' G@' J .*@' %..-' *@ ' ' @**@ ' *.' , 7 -*7% ' ' $ %G.E' . ' 7> # '-.* A -6' *.' G >' *G@' #@D % .-' . ' *G@' D.7-D ' -# @-. D -6' *' $A' 67>@-*' -' *G % @**@ ' *G.76G' - >@% @' -.*' >@-* .-@#' *G@ @' % -' @/ #@-*' @ @ @-D@' *.' *G@' $ %G.E' . .>@' -# *G.%@' JG.' G@ # J *G' G >1 d' 7* e' % A% G@' d %.>@' .' .7 ' D. @ 67@%) ' @' @ .J' $ %G.E% H G # *G@ ' 6 /@' G.-.7 ' *.' G@ @* D% *G -' 6 @@ J *G' -% (-# JG @' .-' *G@' E @ ' .' .-@' $ E* %>' *G@A' @ 7-J -6' *.' $ E* 2@' *G.%@' JG.' D.>@' *G@A' @ *G@ ' *G@>%@ /@% > B@' *J.' $ E* %>% $A' .J -6' *G *' .' G@ @* D% *.' $@' .-@' .' D@ W * - A' JG DG' % J. %@' E @ @ ' *G@' J DB@#' -# E . -@ $ 7* .-' . ' G@ @* D% *.' *G@' @6 * > *@' $ E* %>' . ' *G@' *G. D' DG7 DG e' -' -%J@ ' *.' *G@' E @ ' . ' -D @-* D7%*. > ' *G@' . - A' .-@' G@' DB-.J @#6@% *G *' . '-.* @<$ E* 2-6' *G.%@' JG.' G / -6' $@@-' $ E* 2@#' -' *G@' DG7 DG' G # @ *' *' . 'G@ @%A' -# @*7 -@#' 7*' G@' @6@% 7 *G@ ' *G *' @ %.-' -.* D7%*. > ' . #% *G@' 7 @' *.' 6.' $A' G *' G@ % G *' -6' *' *@EG@-' EE@ % >. @' E - A' .>' G % @ @ @-D@' *.' *' @*@ ' A G.' -' G % # %E7*@' J *G' *' 7' $.7*' D D7>D % .-' > #@' -.' -%. @-*' -# .6 -*' D >%' .' % #' *G *' G@' G@ #' *G@' E > DA(' $7*' $A' A @ # -6' *.' *G@' @ %.-% .' *' 7' %@*' -' @T >E @' *.' $ %G.E% ' . ' 6 / -6' 7E' *G@ ' .J -' / @J %' -' #@ @ @-D@' *.' *G@' * 7@' -# @6 * > *@ %766@% * .-% .' *G@ ' $ @*G @-') AE ' & E' O^ H' AE -4% -@T *' %@E' J %' *.' @-# ' . > ' %A-.# ' @**@ ' *.' *@EG@-' G >%@ ' 6 @@#' .-' -' ' %A-.# *' *G 6@' E .$ $ A' *' %*@ ' .' QbF' -' JG DG' *G@' -@D@%% *A' . ' $ EW * 2 -6' G@ @* D% ' -# %.' ' *G@' @TD 7% .-' .>' D @ D ' 7-D* .-% .' E.%* *@' D @ 6A' .-' *G@ A' @W #> %% .-' -*.' *G@' DG7 DG' %' E @%%@#' 7E.-' G >' 7*' *G@' *.-@ .' *' @**@' %' -.*' # D* *. ' *' % .J@#' *' *G@' @-#' *G *' *@EG@-' > A' @* -' G %' .J -' / @J %' ' G@' J ' J *G.7*' $ @ B -6' *G@' $.-#' .' E@ D@' J *G' G %' D. @ 67@%' @/@ A' E @ *@' $@ -6' @@*.' * B@' G %' .J -' -@' -' @%E.-% $ @' *.' .#') C ' OQ H' G@' -% J@' .' *G@' E @/ .7% D.7-D ' .' *G 6@' *.' *G@' 7> # -' $ %G.E% ' -# AE -4% @**@ ' *.' ,7 -*7% ' J@ @' %@-*' *.' *@EG@-' .-6' J *G' *G %' %A-.# ' @**@ <

G@' -@T*' @**@ ' $@ . @' 7% ' *G *' . ' AE -' *.' &7$ -7% ' J %' J **@-' $@ . @' -' -% J@ ' >' .' *@EG@-' G # $@@-' @D@ /@#' J **@-' D. -*-7@' *.' * B@' J -6' / @J ' *' *G@' % >@' * >@' AE -' %7EW E. *% G %' .J -' / @J' *' 6 @ *' @-6*G' -# @E @% *.' 67>@-*% 6 -%*' *' JG DG' G # $@@-' #W / -D@#' -' ' @**@ ' * -% > **@# *.' G >' $A' G % D. @%E.-#@-*') ' .' OM H' 7*' *G@' *.-@' . ' G % -@T*' @**@ ' *G *' *.' .>E@ 7% ' @%% E D D' *@EG@-4% @E A' *.' *G@' %A-.# ' @**@ ' G # -.J' $@@-' @D@ /@#' J **@-' DD. # -6' *.' AE -4% DD.7-*' -' *' d'--%B 7 A' -# -D.-% @ 2 <' *@ A e' -#' D.-* - -6' *G -6% d' @ *G@ ' E .7#' . ' @ @/ -*' . ' %@ <D.-* # D*. A e' G@' @**@ ' DG 6@%' *@EG@-' J *G' d' G #' .$%* - DA e' d' E @<

%7>E @.-' -#' D.-*7> DA e' *.#' @ @ %' $A' J A' 'D.-* %*' *.' *' 7 %' #>.-*.-'*.' >.*GA' *G *' * $ %G.E' %G.7 #' -.*' $' `' * 6 .7% $7*' d > #' -# #.D @ e' G@' 67>@-*% JG DG' G #' $@!-' #/ -D@#' $A" *@EG@-' @' %.' @E @#' *.' -' *G@' @**@ ' *' #.@%' -.*' EE@ '*G *' *@EG@-' G #' %.' ' $ .B@-' .' 'D.>>7-D>' J *G' *G.%@' JG.' # @ @# .>' G >`')<! `' Oa H' G %' G.J@/@ ' G@' # #' %..-' *@ J #%' %' EE@ % .>' *G!' @**@ ' .' I > -' $ %G.E' . ' @.< @% @ ' *.< AE -')&!E' Ob H' %' J@ ' % .>' *G@' 6>@-*' . ' ' @**@ ' *.' : A% *7% .>' H .-A% 7% ' . ' @TW -# ' E @%@ /@#' $A' 7%@$ 7%) 55 ' A ' b H' . ' JG DG' G@ @ *@ ' @ . @' I > -4% @**@ ' J %< J **@-' AE -' G #' %7>>.-@#' ' E @- A' D.7-D ' .' D -' 7> # -' -#' 9 7 * - -' $ %G.E% ' *.' *G@' -7>$@ ' . ' O' J *G' E @%$A@ %' -# #@ D.-% ' -' *G@' E @%@-D@' . ' ' 6@' %%@>$ A' . ' *A' JG DG' >@*' .-' *G@' ^%*' . ' @E*@>$@ ' QbF' *G@' .DD % .-' $@-6' EE @-* A' D.-% #@ @#' *.' 7 6@-*' *.' . J' J *-6' . ' *G@' D7%*.> A' %*@' @A-.D ' -' *G % >@>. $@' D.7-D ' AE -' -#' .*G@' $ %G.E% -' %7DD@%% .-' %@E W *@ A' 6 /@' *G@ ' .E - .-% ' $@-6' ' - - >!%' -' %%@ * -6' *G@' #@D % .-' . '*G@' E @/ .7% %A-.#' *' *G@' % >@' * >@' AE -' % D @ 7 ' -' G % .E@- -6' ## @%%' *.' @E7# *@' -A' -*@-* .-' . ' 7#6 -6' .*G@ % ' . ' $ @ B -6' D. > >7-.-' J *G' *G@>' .-' *G@' 6.7-#' . ' # % 6 @@>@-*' -#' G % .-D ' @ @ @-D@' *.' *@EG@-%' >. @' >E@ .7% ** *7#@' % @/ #@-*' JG@-' G@' % A% ' d' I . ' -.*' .-@' .' 7% D.-W %* *7*@% G >% @ ' ' $ %G.E' . ' $ %G.E% ' . ' D@% ' G % D. @ 67@% *.' *G@' -@D@%% *A' . ' D.>E -D@' $A' *A --D ' *G @ *% (% -D@' @/@ A' $ %G.E' G % G % .J-' $@ *A' -#' E.J@ ' . ' D* .-' -#' D -' . >. @' $@' 7#6@#' $A' -.*G@' *G -' G@' D% -' G >% @ ' 7#6@ e ` G@' D*% ' *G@' D.7-D ' @' 6 /@-' $A' 767%* -')D @ E*' . " ' " ' $' / ' -#/ H8' %.' -' + " ' 1 * *' J % *@ ' *G % 6 @ *' D.7-D ' E .$ $ A' *.J #%' *G@' J -*@ ' . ' *G@' % >@' A@ ' T, , J4' 4 C-' C # ' *G *' I > -' J .*@' G %' .-6' @**@ ' -' -% J@ ' *.' .-@' @W D@ /@#' .>' g!E -' *' EE@ % .>' *G ' @**@ ') % >6G*' $@' 6 *G@ @#' %.' .>' AE -% -* .#7D*. A' ## @%%' *.' *G@' 6 @ *' D.7-D H' *G *' *@EG@-' G #' $A' *G % * >@' @-.7-D@#' D.>>7-.-' J *G' $ I *G' *G@' % *D' -#' D -' DG7 DG@%*' %.' *G *' G@' G #' @ 7%@#' *.' #>*' @/@-' *.' -' -*@ / @J' *G@' @6 *@%' %@-*' *.' G >' .>' *G@' E @W / .7% *G 6 - -' %A-.#(G #' . $ ##@-' ' G %* -% *.' @D@ /@' *G@>' -*.' *G@' 'G.7%@%' -#' G #' D @#' AE -' ' %@' G %*' ' %@' E.%* @' '#@D@ * 7' J. B@ ' G@' 7@%* .-' G %' $@@-' %@#' JG@*G@ ' *@EG@-4% D* .-' >.7-*@#' *.' @TD.>W >7-D * .-'.' *G@' %*@ -' -# D -' DG7 DG@%' . ' .-A' *.' ' *G @ *' ' . %' -# .-% % A' *G@' **@ ' .-A(' $7*' I > -4% -67 6@' %@@>%*.' >E A' >. @(' -# 9 .%G@ >' 5 4 4 " ' 3' C-' +, - "U E' bM ' % H' D.-*@-#%' . ' >. @' 6 -%*' . %' .7*G' %.' -# : E% .% G. #' *G *' @TD.>>7-D *.-' J %' E .-.7-D@#' I > -' J *@%' % . .J %! d' ? G DG' *G-6' *@W EG@-' G %-.J' # @#' *.' #.' $ @ B -6' 6 -%*' A.7' *G@' E@ D@' JG DG' G %' E @#@D@%%. %' G /@' J A' B@E*' J *G' A.7' -' >7*7 ' ./@' -# G.-.7 e<>

R' e @ 7@' @-' >' 7 % 7 >' -.%* 7>' E %D.E7>' %@' @E %D.E. 7>' D.-%* *7 *' 7@ A --D.' *@ . @ # .$%@<' 7@-#' -@D@% * *@>' D. @6 %' %7. % # 6 *(7 -#.G $@ *' .>-' % ! %D.E7% E .' D@-* ' $@ * * %' @*E.*@%* * '%7 @~' $* 7>' E .E 7>' * >7@' 7# D ' $' .' -.-' E.%% *' - >' -@D' E%@' E.*@%* 7# D @ e

d' .*/'6 @ *' % -' G %*' *G.7' G E@# 7E.-'*$ @ ' ** @' *.' * %*@ . '*G@' E * % -%' # ' *G@' .*- *' -' @/@ -6' *GA%@ ' .>' %.' "' .DB%' 8 9P 7' @@ *$ 9 H' *$! 6G' -' *J > *A<% T' D.# D@%!'
G.' G %*' D7*' *GA%@ ' . 1 #.' - .*' #@D@ ? @ *GA< ?4 ' E7 E.%@ A' . > **@#' -' *G@' @# * . -' . ' AE -'
%@ e Y d' @@ -6' *G *' G@' %' @ A' ' %DG %> * D' 5' " ' ' A 3' ("C C4* ^bFMH' -# G %*'
JG.' > B@%' G >%@ ' -' E.%* *@ .>' *G@' D.>W E -*@#' -' *G *' . ' 7 ' 9 . @ ' %' ^bFa'
>7- . -' . ' @DD @% %* D ' 7- * A _] `' I . ' JG @' JG.' % $ **@ A' D@-%7 @#' . ' *' $A' * -7 ' !
*G.7' *G - B@%*' *G *' ' D -' $@' E7*' E *')*. >' * - 7% -# >-@ -%' G %*`' 7E7% 5 3'
*G@@ '*G.7' G %*' E7*' *GA%@ ' .-@' E *' .>' e' ? C ' 3' 4 * ! T@ `' ^MOb3' %*'
Y d' @ A' E * @-* A' -#@@# -# 6@-* A' # #' G@' @W #@- @#*G@' 7*G@-* D *A' . '*G@' @**@ ') @%@ @ '
D@ /@' *G@' @E %D.E '@-/.A%' -' -.*' @/@-' #> ** -6' A ' -' # /' ' DG' / ' MH ' @ @' %' G.JZ'
*G@>' *.' -' . >- A' -*@ / @J(' - A' >. @./@ ' @/@ ' -.' @ %.-' @TD@E*' .$ @D* .-'*.' *%' D.-*@-*%'
-' $@ -6' %.' > -# 7' . ' ./@ -# DG *A' %' *.' . '#.7$* -6' *%' 6@-7 -@-@%%' *' %' @/ #@-*' .>'
@- . -' *G@' 7- /@ % ' $.*G@ G..#' . ' G %* -%' *' %' 7 @ ' % .>' AE -!% @TE @%% .-%' -' %'
*G *' -.' -@' %G.7 #' @D@ /@' *G@>' -*.' G %' G.7%@' .J-' @** %' $.1@' @ @ @#' *.' *G *' JG @'
*G *' -.*' . -A' E@ D@' -# D. ->-- .-' $7*' @/@-' *@EG@-' .-' *G@' .-@ G -# D >@# 7*G. *A'
%G@ *@ ' -# G.%E * *A'%G.7 #$@#@- @#*G@>e' $@A.-#*G *' .'.*G@ ' $ %G.E%' %$@ -6' *' @*@ 4%
.-A% 7%' . ' @T -# ' %.' -' G %' @**@ ' *.' %7DD@%%. ' -# *..B' >7DG' > %%' AE -4%' -W
: A%*7%' $./@' @ @ @# *.' % A%' . ' *@EG@-' *G *' ##E@-#@-*' D*.-' AE* > ' .-' *G@' .*G@' G -#'
$@ . @' G %' $ @ DG' J *G' AE -' d G@' G #' %@ *' %7EE. *@#' $A' ' *G@' D -' -#' % * D'
J . #' D.-D@ - -6' @@-7%'). ' %7%H' -# D.-W DG7 DG@%' 7**@ A' 6-. @#' -A' %7DG' %7E@ . '
D@ -6' I > -' -# '*G.%@' . ' D ' -# 7*G. *A' G %' J@ `B-. J-' E.% * .-' $@ -6' *G * '
EE #.D ' -# * ' -# '*G@' # . - -6' *G.76G' G %*4% %@E *@ D.> > %% .-' *.' * '
- * .-%' *G *' -@ *G@' J *G' *G@>' J .7 #' G@' D.> W *@*@ ' G # @TE @%%@# *G@' 7 - *A' . ' *G@' DG7 DG' >7- D *@' . -' *G %' / @ A' % >@ DD.7-*' $@D 7%@' A@*' *G %' D.> > %% .-' J %' %G @# $A' ' *G@')% A%' G@H' *G@A' @$ E* 2@' G@ @* D% e') @%@$' ') ' E.%* @%' -# * -% >** #@# *.' ' $ %G.E%' B@' '
/ ' b H' .-A% 7%' 7 *G@ ' >E @%' *G *' G@' G >W *@ ' G@ ' *G@. A' J %' *.' $@' > -* -@#' -.*' $A' *G@' %@ ' G # ' # % EE ./@#' . ' *@EG@-4% E .D@@# -6% ' %7E @ > DA' . ' .-@' $ %G.E' ./@' *G@' @%*' $7*' $A' -#' @ > .-%* *@#' J *G' G >' $A' @**@ 1Y d -# *G@' D.-D@ - -6' ' *G@%@' #. -6% . 'G %' %@-*' *.' G >' D.-D@%' < D.-D@ - -6' ' *G@%@' #. -6% . 'G %' %@-*' *.' G >' %)>' . 'D.- #@ $@# @ @-D@%. 'E D* D@' J *G@7 '
@-* @ * -6 e') G H I > -4% -67 6@ -' # %W $ @ DG' . '7- *A' G@' @T*@-*' *.' J G DG' G@' J .7 #'
EE ./ ' . ' *@EG@-4% D.-#7D*' -# -' @E7# W .J'%7DG' # @ @-D@% EE@ %' %* B -6 A' -' *G@' * .-' . 'G %' %%7>E* .-' . ' 7*G. *A' ./@' *G@' D% @ A%(' d -# DG7 DG' *' 6@' %'/@ A' %* .-6' @' % A%(' d -# $A' %7E @ > DA' . ' .-' $ %G.E' ./@' *G@' @%*' $7*' $A' .E@-' -# > - @%*' A(*G *' JG @' G@' $. %*%' J .-6' *' @%*' $@ . @' 7%' JG@ @' G@ @TE @%%@#' G > %@ ' %' . '*G@' -B' ' G %' %@@' -# D.-*@-#%' *G *' G@' J *G@' D.-#@ > -@# G. #%' *G@' %7DD@%%. -' . ' @*@ ' . -' JG DG' *G@' J -6' *.' D.-* -7@' -' 7 ' D.> > 7- . -' J *G' $A' G >' -' %7DG' 7- > @ %7 @# *@ > %' *@EG@-' . -' .7-# * . -%' . ' *G@' DG7 DG' J@ @ #' G@ $ -6% . @ 7@-*' E.E@%' 'D > -6' ' E@D7 `' %7E @ > DA' *G@' JG DG' G@' J@ @ #' G@ #@W *.' *G@' . > -' %@@' -# @ 7 -6' 7 - . > *A' %' -' -A' .*G@' . .DB%')E@ .%H' -# D.-%* *7*@% D.-# * . -' . 'D.> > 7 - . -' *' J .7 #' EE@ ' %. -@ J' $7 # -6%' . ' > -A' DG7 DG@%' JG @' G@ #@W @-#%' $A' G %' 7*G. *A' *G@' E.% * . -' *G *' *G@ @ %' *.' *G.76G' *' %' * 7@' J@' G /@' . - A' *G@' DD.7-*' . ' $ E* %>' *G@ @ e' 6 -1' d . ' @ @%*' *G.7' *G@' G % .EE. -@-*%' *G *' -' %%@ * -6' %7DG' D >%' G@' 7#6>@-*' . ' .# ' JG@-' *G.7' $@ @%*' *@%* > . -A' @/ -D@#' %E *' * $ *A' -# .6 -D@' *.' *G@' D.-* . W *' . -' . ' 7*G. *A' ./@' *G@' *.' *G@' 6-. -*' @ *G *' D' D. @%E.-#@-D@' JG@ @' *G@A' @ @!' & %.' / . @-*' -#' -6 A' *G@ ' DB' . ' @ %.-' -# @ @#' *.' -#' -%J@ @#' G@' 67>@-*%' . ' . ' -A*G -6' *.' % A' @ % A' *7 - -6' *G@>'*.' -6@ ' *G@EG@-' -' -#' *G@' JG.' G@ #' J *G' G > ' J@ @' %.' *G *' *.' -.' .-@' >. @' *G -' *.' *G@@' #.@%' *G@' *@ D E*7 @' EE A' JG DG' % A%' l -' -6 A' > -' *G@ >-@' J *G' G /@' .-A' *G@' DD.7-*' . ' %* @*G' 7E' %* @' -# ' 7 .7% > -' $E7-#@*G' D E*7 @' EE A' JG DG' % A%' l -' -6 A' > -' %@@' JG DG' % $./@' '.*G@ %' ? @' G /@' !%.' -' -%6 @%% .-1' e ' G@' JG. @' @**@ ' %' %. D E*7 @' -# @ %.-' .-' .7 ' % #@(' *' 7' @ . D@#' *' *G@' E @ DG -6' . ' *G@' 6.%E@ ' -# @D.6 - %@#' *' *G.76G' E @ DG@#' .7*' . '@-/A' -# %* C' G@ @' %$7*' .-@ $ E* %>(' *.' @ *@ *@ *' a@% % ! @6@' -# *%' @ D DA' #@E@-#%' -.*' .-' *G ' # > - %* *. %' $7*' .-' *G@' -%* *7* . -' . ' G %*(' JG.@/@ ' *G@-' G %' $@@-' .-D@' $ E* 2@#' -' *G@' - >@' . ' G %*' @/@-' $A' G@ @* D% 'G %' $@@-' / # A' $ E* 2@#' -# - A' -.*' $@' $ E* 2@#' 6 - 4

$' ``, .# -*>D' *@EG *>% -%* % @%*' D@ @' - -%E@-% -# @ %- >' /.%' E .@>' 7 >' %@>E@' *@D@%%. @% @ 7@ /.? %D7> >. @@*G.-. @-> * .' D7%*.# @ *>*!<!! !@D< D *7>' /@ .' - >' > 6-7>'*$' >* ! %* ' 7 .#.'*@' *.*' 6 @% $7% %## %* 8' TD # %*' @- >' *@ E%7>1' $. '' *@ @ @$ Y \ #@>' '@ @%*' /@ @ 9 cG %> * DZ >'%@' D.>>*- g>@ @DD @% %* @ - #* * %' E.%* * >' @D@ *' >>' @- >' E-* %' .>-@@ ' *@' $%* -@ ' E.%%@' %. * >' *@ $' .> - $7%' $%* -7 %* P Y `' @6 *@%' @E %D.E.%' E * @-*@' % * %' @*' @- *@ '%7%D@E *' 7*' @.%' %@D' # %@ >.-@>' % *@ -' D.' . 7 ' D.>> - %' #> **@ @*(#$7D' -% E@ ' # @.< .. ' ! D * * # >@>.' E @!E!@*' *@ !* '*> ' /@ % @ -@' 7*.'@DZ -'#.>7>'%. >' @#E@ @*(' -*/ @-' * $7%' -.-' %. 7>' E T' @*' D.>>7- .' %@# @*' *@D*7>' @*' G.S 3 * * >' -@6 @*. 5

! * 7@'@6.' -'G D' E *@' U'*@ -# 6-.' -'$ -D' * -' E@ * >' @*' > -@%* >' *@E$ -% %7 * * >' 7.# -' *!D' #@' @E %D.E *7 '%.' .D.'6!. *7 '%@ %7DD@%% # @>' @* '*@-@ @'@.-*. # *'%7E@' 7@>' --# >@-*'@DD ! @' D.' .D *'%7-*'>7 * % %E@* %' -#7D *!'@*@DD @% 7>

AE -4% -% @ '*.' %7@G' 67>@-*% J %1' d % *.'A.7 'D7%*. > 'G.J@/@'. #' *' %' 'D. 7E*' .-@' -#' -.*' E > * /@(' -.'D7%*.>'D -'G@'%@*' 6 -%*' * 7*G'*.'6@*' *' JG DG' J@' >7%*' 6.' $ DB'*.' *G@' . 6 - ' .7-* -' D E*7 @' % @ A' *.6@*G@' 6 -%*' A.7(' *G.%@' *' JG.%@' @ DG -6' . '*G@ .%E@' *' 7' @ . D@#' J@ @' -.*' %DG %> * @%' 7*' >@>$@ %'. '*G@'DG7 @G' D* -6' .>'7-J. *GA' >.* /@%(' G@' @<$ E*2@#' *G.%@' JG.' G # $@@-' $ E*2@#'. -A'7-*.' *' &.G-4%' $ E*%>' J *G.7*' DB-.J @#6>@-*'. '*G@' . A' G.%*(' G@' -#' *G@' .*G@' E.%* @%' @6 #@#' %DG %>' -#' G@ @%A' % D7** -6' >@-' ' .>' G %*(' *G@' *G. D' DG7 DG' %' .-@' ' ' D .%@#' 6 #@-' ' .7-* -' %@ @#4 (' .7*% #@' *' *G@ @' % -.' 6 D@' -.' % / W *.-' D.-%@ 7@-*A' -.' $ E* %>(' E@.E@' D --.* D.-@'6 D@' '*G@A'G /@'-.*6.*' *(' J@'#.'-.* @ *@ *@' $ E* %>' . '*G.%@' JG.>'J@'$ E*2@'G /@ -.* E @/.7% A' $@@-' $ E* 2@#' *' (' *' %' A.7' *G *' > B@' *J.' $ E* %>% -' .J -6' *G *' . G@ @* D% %' J@' %' *G *' . '*G@' DG7 DG' 6 -' A.7' @' -D.-% %*@-*' J *G' A.7 %@ /@%(' . ' A.7' A'G -#% .-' *G.%@' ?G.' D.>@'./@' .>'G@ @%A' *.' 6 /@' *G@' . A' G.%*' *G7% DB-.J @#6 -6' *G *' *G@' G@ @* D% D --.* D.-@' *(' $7*' ' %.' -@ *G@ 'D -'*G@A'$ E* 2@' . '*G@' .E@ * .-' .'*G@' . A' G.%*' %' @%%@-* '*.' $ E* %>e' *' %' *.' $@' .$%@ /@#' -' *G %' D.-' ./@ %A' *G' *G.7 6G' $@' -#' *G@' DG7 DG' 6 -' A.7' @' -D.-% %*@-*' J *G' A.7 %@ /@%(' . ' A.7' A'G -#% .-' *G.%@' ?G.' D.>@'./@' .>'G@ @%A' *.' 6 /@' *G@' . A' G.%*' *G7% DB-.J @#6 -6' *G *' *G@' G@ @* D% D --.* D.-@' *(' $7*' ' %.' -@ *G@ 'D -'*G@A'$ E* 2@' . '*G@' .E@ * .-' .'*G@' . A' G.%*' %' @%%@-* '*.' $ E* %>e' *' %' *.' $@' .$%@ /@#' -' *G %' D.-' ./@ %A' *G' *G.7 6G' $@' -#' *G@' DG7 DG' %' @ %7 @%' . ' G %' DG7 DG' *.' G %' #@ D.-' :A%*7%' G@' ? % $@G@ #@#' G@' . > -' > *A . 6A' D@ @$ * -6' G >' % %-*' -#' > *A '.-' 76'Q' % A%' G@' J %' $@G@ #@#' -'G %' DG ' #7 -6' *G@' E@ %@D7* .-' 7-#@' @ -' $@ . @' *G@' * ';%AG @ % A -6' > %%' J G DG' G@' E@ % %*@#' -'D. -* -7 -6' 7-#@*@ @#'$A'*G@' / ' .'*G@'%. # @ %' D G@ @' %' -.' @ %. -'*.'#.7$*'*G@' %* *@>@-*'. '*G@' I@ D -' * .67@' -#'*G@' 9 <' *A . .6 ' *G *' G@' J %' -*@ @#' -' *G@' 7%7 $7 <E D@' . '*G@' E.E@%' . 'G % # A'*G@' D@>@W *@ A'. ' %*7%

G @@ %E7 .7%' #@D @* ' ## @%%@#*.' ' @-#' .-' -#' *J@ /@'*.' ' $ %G.E%' G /@' $@@-' %% 6-@#*.' *@EG -7%'*G@ '> -' E7 E. *' $@ -6' *.'# @D*'E .D@@# -6%' 6 -%*' DD7%@#D @ 6A'J *G' @%@ / *.-' . ' EE@ %*.' .>@' _& ' Y &

' ')QH' 'E.E@' @ @D*' $7*' -.* . # -@#' ' ObQ' .E@'V D$ %'G / -6'$@@-' $7 @#' .-' *G@' ^b*G' . ' 9 DG' *G %' *@EG@-' ' E @%$A*@ ' J %' @ @D*@#' -# D.-#7D*@#' *.' *G@' *@ -' E D@(' $7*' *@ ' % -6' .>' % @@E' .-' *G@' *G #' # A' *@ 'G % / '<G@ @'G@'%7#@-@' .%*' %E@@DG' -#' D.-%D .7%-@%%' EE @-* A' .>' '%* .B@' ' E.E @TA' -#' # @#' .-' *G@' . .J -6' # A' -.*G@' ' *@EG@-' J %' *G@-' @ @D*@#' -' G % . .>' -' >.#@ -' %*%' . 'E.E@%' *G %' **@' ' % D @#' *@EG@-' '*G@' . >@ ' *G.76G' G@' J %' -@/@'. # -@#' $@ -6' -' / *7@' . 'G %' @ @D* .-' @DB.-@#' %' *@EG@-' ' . .-*%' *G.76G' 6'5+ .' 3' """' ObQ' T H' #@-@%' *G@' D >' . ' *@EG@-' ')%.' D @#H' *.' ' E D@' >.-6' *G@' E.E@%' -7EG 7%' -/-7%') -'+, '' . . ' % % H' %% #*.'G /@' $@@-' *G@' %*' *.' 6 /@' G >' .-@' ' -%* %7%' -#' *G@' -D @-*% 6@-@ A' %E@ B' .'*G@' E.E@' -.J'7%7 A'B-.J-' %' *@EG@-' ^^^' %*G@' > >@# *@' %7DD@%%. ' . ' V D$ %< H ': L5 G

' ') H' ')D.>>.-A' %.' D @#1' %@@' .@6.-6' *D @H' $ %G.E' . ' .>@' *@ 'V D$ %'DG.%@-' *@ '*G@' %7##@-'#@ *G'. ' *@EG -7%' *G@' E.E@' @ @D*' 7- - >.7% A' *' *G@' DG7 DG' . *' 9 A' #' D%@E@' D @#' *G@-D@' *.' *G@' -*@ -' -#' *G@ @' . # -@#' QF' 9 DG' 'ObQ' *G@' %@@' G / -6' $@@-' / D -*' . ' *J@ /@' # A%') - %*' -' *' *@E H' @' -#' G %' A.7-6@

$ _ * < = # OM^

$.*G@ ' 7 -%' JG.' %7DD@@#@#' G >' -' *G@' %@@' G / -6' $@@-' @ *' . EG -%' -' DG #G..#' $A' *G@ ' *G@ ' .-%* -* -@' G # $@@-' @#7D *@#' *.6@*G@ ' -'*G@' *@* -'7-#@ ' @6. A' ' -# %7DD@@# -6' E.E@%' -#' . # -@# #@ D.-%' $A'Q DG % %' @E %D.E *@' J %' '6 @ *' E. * D ' >E. `' * -D@' $@ -6' > B@#' $A' *G@' D.> >@-D@>@-*' . ' *G@' *@>E.*9'%./@ @ 6-*A' . ' *G@' E.E@%' ./@ ' *G@' T DG *@' . ' + /@-- ' -#' *G@ ' D@ % -6' *.' $@' -' -A' E D* D ' %@-%@' %7$ @D*%' . ' *G@' @@B' @>E@ . %' G@' %*' %*@E'*.J #%'*G%' >E. * -*' @%7 *' J %' JG@-' E.E@' @6. A' '1 ;'Oa^H' #@%E -6' . ' %7DD.7' .>' .-%* -* -.E@' . ' /@-- ' -# $@ -6' 7 *G@ '@%* -6@#' .>' @>E@ . ' *G .76G' *G@' D.-.D %* D' D.-* ./@ %A' G #' EE@ @#' *.' G @%' 9 *@' . ' # 6 -%*' *G@' -/ # -6' .>$ #%' *@ J #%'E.E@'V DG< %'G #' D @#' .-' *G@' E. DA' .' D.7 * -6' *G@ /.7' . ' *G@' . -6 -' #A- %*A' $A' 6 / -6' *G@' %. @>-' % -D* .-' . ' ' @' E.%*. D' %@@' *.' *G@' #@E.% * .-' $ ' G #@ D' -# *G@' %%7>E* .-' . ' .A ' -B' $A' EE - ' G7%*G@' I -B' >.- DG' J %' @ #A' # %E.%@#' $A' 6 * *7#@' %' J@ ' %' E. * D ' -# @ 6 .7%' >.* /@%' *.' * B@' *G@' E.E@%' 7-#@ '%' G #' E. *@D*.-' -#' %* @-6*G@-' *G@ ' E.% W * .-' %' $ %' @%' -' * A' G@' %* *@' . ' *G -6%' J %' %' . .J%' @ . @' *G@' DD@%% .-' . ' *@EG@-' E.E@' V DG %' G #' D.-D 7#@#' ' * @ *A' . ' E@ D@' . ' *A' A@ %' J *G' 7 *E -#' *G@' .>$ # B -6(JG DG' G #' $@@-' D.- >@#' $A' 7 *E -#%% %7DD@%%. ' DG %' -#' 1 ;'OaNH' $A' %*7 EG' JG.' %7DD@@#@#' DG %' 7*' %*7 EG' G # @ #A' %G.J -' -.' # %E.%*. -' *.' .$%@ /@' *G@' * @ *A`' *@EG@-' *G@ @ . @' -' *G@' *G #' >.-*G' *@ ' G %' . # - * .-' %@-*' *.' G >' G %' $.*G@' 7' -#*G@' > D@ -%' >$.%@' J *G' > -A' E @%@-*%' *D' E @ #' . ' .$%@ / -D@' . ' *(' -# *G@A' .$* -@#' .>' *G@' B -6' ' D.- > * .-' . ' *' . ' .*A' -%*@ #' . ' *J@-*A' A@ %' 7*' *G %' ' >@ @' $ -#' .-' *G@' E *' . ' %*7 EG' JG.' .- A' .7' >.-*G%' *@ J #%' -/ #@#' *G@' T DG1!'6.*' E.%%@%% .-' . ' /@-- ' *G @ *@-@#' .>@' -# #@> -#@#' .>' *G@' .> -%' %7$> %% .-' -# * $7*@' J./@-@ $@' $$ *%' *G.%@' . ' *' @-@# D*' -# *' -D@-*'%@-*'*.'G >'$A' *@EG@-' J@ @' D.-*@>E*7.7% A' %@-*' $ DB' *.' *G@ ' >.- %W *@ @%' J *G' . #@ %' -.*' *.' @*7 -' *.' *G@' E.E@' *' *G %' 7-D*7 @' &.G-' .-@' . '*G@' " ' . ' *G@' @>E@ . ' .-%* -* -.E @' J *G' -' -7-D* .-' *.' .>@' .>' .-%* -* -.E @' J *G' -' -7-D@' %*7 EG' *G *' G@' %G.7 #' @%*. @' *G@' *@ *. A' G@' G #' %@ 2@#' -# *.' *G@' E.E@' *G *' G@' %G.7 #' >./@' G >' *.' #.' %.' G@' @>E@ . ' 7-E @E @#' *.' #.' -7A*G -6' @ @D* /@' $A' . D@' . ' >%' @DBW .-@#' .-' *G@' E.E@4% %E *7 ' -7@-D@' %7DG' %' G #' $@@-' $ .76G*' *.' $@ ' J *G' %7DG' @ @D*' $A' @6. A' ' -# $A' V DG %' *.' .-' 7 *E -#' 7*' %*7 EG' J %' -.*' @ 7 A' >@- $@ *.' %7DG' -7@-D@%' @-D@' JG@-' *@EG@-' %@-*' G %' $.*G@' 7' .-6' J *G' *G@' >E@ ' @>%% A' *.' %*7 EG' *' /@-E ' *G@A' @ @D*@#' -.*G -6' @TD@E*' *G *' *G@' B -6' D.-%@-*!' *.' %@-#' -' >W $ %% #.' *.' .-%* -* -.E @' &.G-'*G@-' @*7 -@#' *.' G %' >E@ ' > %*@ ' DD.>E -@#' $A' >@%%@-W 6@ %' .>' *G@' E.E@' DG 6@#' J *G' @**@ %' -' JG DG' *G@' >E@ .' J %' >E@ .@#' J *G' @*7 -' *G@' .> -' E@ .E @' -%* *7* -6' E .D@%% .-%' * - @%' -# D.-* -7 '#@/.* -' '@T@ D %@%' . ' >E. -6' *G@' #' . ' G@ /@-' @ G >%@ ' J *G' - B@#@* ' DD.>E - @#' $A' *G@' E@.E @' J *G' %G@%@ .-' *G@ G@ #%' J B@#' *.' *G@' DG7 DG' . ' *' 9 A' # I @%@E@' $@ -6' .-' G %' %G.7 #@' *G@' >6@' . ' *G@' /.7 ' -#' J *G' *G@' * @ *A' *G @' $@@-' ' 6 @@#' *.' $A' *G@' .>$ #B -6' ** DG@#' *.' *G@' D .%%' JG DG' G@' @#' /@ A' *- # !' E .W D@%% .-%' J @ @' > #@' *.' *G@' DG7 DG@%' . ' *' 9 A' . ' *' @*@ ' . ' *' 7 ' 7*' G@ # #' %.>@*G -6' %* ' >. @' E D* D ' @%E -6' . ' @# @%%' .>' .-%* -* -.E @' G@' D.-* /@#' *.' %@-#' *' *G .76G' E 6 >' ' >@%% 6@ *.' EE -' EE@ -6' *.' G >' . ' %7DD.7 ' EE -' *' -D@ %@-*' -' $$ *' .D*@6 -6')D @#' $A' - %* %-%' d' .# 6 -6' eH' J *G' ' /.- $ @' @E A(*3A' JG.>' .-' G %' @*7 -' *G@' E.E@' %@-*' 7 *G@' @**@ %' -' I -D@ @' ## @%%@#' .-' *G %' .DD %.-' -.*' .- A' *G@' B -6' $7*' %.' *G@' I -B' -.$ @%' 7 6 -6' *G@>' *.' 7 W *G@' EE -4% E .7% #@% 6-%' -# G. # -6' .7*' *.' *G@>' *G@' E .%E@D*' . ' @> %% .-' . ' *G@ '% -% -#' @*@ - ' @J #' -' @*7 -' . ' *G@ '#@ @-D@' . ' *' @*@ '5+ 3' + "') ' '^^H' *G@ '@> !' % @%' J@ @' DD. # -6 A' %@-*' $A' EE - ' '$ %G.E' G .# 6 -6' -# ' #7B@' -*D ' JG.' .-' *G@ ' / ' *' .>@ .7-#' *G@ @' &.G-' *G@' @-*' < 7% ' JG.' G #' $@@-' %@-*' 6 -' $A' *G@' @>E@ ' J *G' ' D.> > -#' *.' *G@' E.E@' *.' 6.' -' E@ %.-' *.' %*7 EG' -#' .$* -' .>' G >' *G@' D@%% .-' . ' /@-- ' -# *G@' T DG *@' *@EG@-' DD. #%' -6 A' E .D@@#@#' *.' / ' JG@ @' %*7 EG' J %' DD.>E - @#' $A' &.G-' -# EE -4% >@%%@-6@ %' -*@-# -6' ' E.%% $@' *.' @%D E@' *.' I -D@' -' D %@' .' *G@' E .$ $ @' 7 @' . ' G % > %% .-' *.' *G@' .>$ #B -6' @' @ *' .>@' .-' *G@' ^a*G' . ' D*.$@ ' > #' *G@' *@ %' -#' @>.-%* -D@%' . ' *G@' E@.E @' . ' *G@' D *A' -#' -@ 6G$.7 G..#' -#' *G.76G' J@ B' -' $.#A' @%. 7*@ A' E .D@@#@#' .-' G %' J A' @' J %@-D.7 6@#' $A' *G@' %@ @-*A' . ' *G@' J@ *G@ ' JG DG' G@ @6 ##' %' $@*.B@-6' *G@' /.7 ' . ' G@ /@-' -#' $A' *G@' % 6G*' . ' ' 6 .$@' . ' @' -' *G@' ' JG DG' %@@>@#' *.' E %%' .>' *G@' # @D* .-' . ' I -D@' -*.' *G@' .>$ #' *@ *. A' /@#' *' / ' $@' >E. @#' *G@' B -6' E . @ -6' 6 *%' *.' @%*. @' *G@' . #4% %G@@E' *.' *G@ ' 6G* 7' . J -@ ' -#' &.G-' E @%@-*@#' *G@' @**@ %' . ' *G@' @>E@ . ($7*' ' -' / -' %W *7 EG' @*' G >%@ '%*. -6' -' G %' E.*. -' @ -6' -@ *G@' *G@' >%' . ' *G@' @>E@ . ' -. ' *G@' # %' E @ %7 @' . ' *' @*@ ' -#' E .$ $ A' -.*' *G@-' -* D E * -6' *G@' D* . -' JG DG' EE -' J %' E*@<' E @#' *.' * B@' G@' I -B' >$ %% #. % >@-' @ -@%* A' @ 7@%*@#' G >' *.' 6 /@' *G@' E.E@' @ /@' *.' @* @' J *G' %G@>' *.' I -D@' G %' #@> -#%@@>%' *.' G /@' %7 E %@#' -# >@#' G >' / -6' -*@ .6 *@#' *@EG@-' JG@*G@' *G %' ? %' G %' .J -' J %G' %.' -# G / -6' .7-#' *G *' *' J %' G@ %' % # $A' - %* %' %*.' G /@' 6 .7-#' G %' *@@*G' B@' . -(' -# G@' -' / -' %@-*' >@%%@-6@ %' *.' # %%7 #@' *G@' E.E@' *' @-6*G' @ -6' J@' > A' %7EE.%@' *.' E ./.B@' *G@' J *G' . ' *G@' J B@' EE -' G@' 6 /@' G %' D.-%@-*(-# *EG@-' J *G' 'D.>E -A' . ' D @ 6A' -#' .*G@ %' @ *' / ' .-' *G@' ^b*G' ' ./@>$@' . ' I -D@' @' * /@ @#<' -' G %*@' G / -6' @D@ /@#' -*@ 6@-D@' . ' *#@% 6-' . ' %*7 EG' *.' %*.E' G >' *@' ' -#' # #' -.*< @@' % @' * ' G@' J %' -' EE -4% *@ *. A' *' J %' -' #7.7% 7-#@ * B -6' . ' G >' -' G % J@ B' %* *@' . ' G@ *G' *G7% *.' D .%% *G@' EE -' *G@' J -*@' %@ %.-' -' ' %7$%@ 7@-*' @**@ ' *.' EE -' G@ %E@ B% . ' *G@' G #%G E%' -# E@ % ' G % .7 -@A(Y G.J' G@ G #' $@@-' D*@#' %-.J' -# .%*' -7-# * .-% . ' J *@ %' / @-*' /@ %' >.%*' * .D .7% >.7-* -%' -# # /@ %(# -6@ %e' 55 3 + ") ' V ' @' @%*@#' *

@-6*G' -' *G@' D.-/@-*' . ' *' 9 7 D7%' -' *G@' / @A' . ' *G@' G.-@ $./@' *G@' B@' . ' @-@/ ' ' @J' # A%' *@ ' G% / ' *G@ @(' *G@' $$ *' I #' -#' #7B@' .*G #' D >@' .>' EE -' *.' -/ *@' G >'*.' G % E D@' *' .-* D.') .-*A.-' -@ ' -6 @%H(' *G@' 7@@-' @ *' #' -#' *G@' *J.' E -D@%' G @% -#' .> -' J *G' ' D.>E -A' . ' @DD @% %* D%' -#' -.$ @%' J@ @' %@-*' . J #' *.' @%D. *' G >' .-' G % J A(-#' *' '# %* -D@' . ' *G @@' > @%' .>'*G@' E D@' *G@' B -6' G >%@ ' >@*' G >' #@%D@-#@#' .>' G % G. %@' E .%* *@#' G >%@ ' -# E .D@##@#' .-' ..*' *' *G@'%* 7E' . ' *G@' E.E@1 -# *G7%' > # GA>-%' -#' %E *7 ' %.-6% e' *@EG@-' /@#' *.-*A.-' .-' *G@' F*G' . '& -'' - A' ' Oba' *' J % *G@ @' *G@' *J.' E.*@-W * *@%' % ** -6' *.6@*G@' -' *G@' . *. A' . ' *G@' E D@' *G@' *' EE -' %* G@' *@*' E .> %@# J *G' -' . *G'*.' @D./@' *G@' T DG *@' . ' .>@' G@-D@' *G@A' #@E *@#' . ' %' J *G' *G@' -*@-W * .-' *G *' *G@' E.E@' %G.7 #' @E.%@' -' *G@' $$@A' . ' *' .-A% 7%* ' *G@' *@ > - * .-' . ' *G@' J -*@ ' %@ %.-' ?G@-' *G@ @' G@' @ ' # -6@ .7% A' ' %.' *G *' G % @' J % #@%E @#' . ($7*' G@ @D./@ @#' 7-@TE@D*@# A' *G .76G' *G@' %E@D ' -*@ /@-* . -' % J % %7EE.%@#' ' *' .-A% 7%' @' G > %@#' 6 /@' *G@' . .J -6' DD.7-*' . ' ' / % .-' JG DG' %%7 @# G >' . ' G % @D./@ A(d' ?G@-' *G@' EGAW % D -% #@%E @# . ' >@' ^ J % E A -6' -' *G@' G7 DG' . ' *G@' @%%@# 9 *A ' 7-#@ ' *G@' $@ %' -# ' % J' $@ . @' *G@' * ' *G@' 6..#' %G@EG@ #' *G@' . #' @*@ ' -# *G@' *@ DG@ ' . ' *G@' @-* @%' *G@' . #' 7 ' JG.>' ' @D.6-%@#' 3' C4' -C ' -#' -# %.' *G@' *G @D' $@%%@#' . #' .W -A% 7%*.' *G@' 6G*' . ' *G@' . #' @*@ ' *G -' -# * ' J *G' $@ 7* 7 ' D@' -# JG *@' G ' D .*G@#' -' ' >.%* JG *@' D. $ 7>' $. #@ @# J *G' E7 E @' -# ' >-* @' ' . ' E7 E @' %* @#' J *G' 6. #(-# *G@A' D.-/@ %@# *.6@*G@ ' .A 7 A' -# *G@' 6..#' %G@EG@ #' . #' @*@ '% #'|' G %' .7 '$.*G@ ' #@% @%G@ #' . #' G@' $ @%%@# . #' 7 ' % #' g @' J '%..-' $@' G@ @#1 1' -# G@' E7*' G % G -# -' ' @-# A' > --@' .-' *G@' $ @ %*' . ' *G@' . #' . -A% 7%' . #' @*@ ' % # E @ % -* A' *.' *G@' . #' . -A% 7%' ` % G@ -6' % *GA' $..- ` -#' . *G J *G' *G@ $ @%%@#' .-A% 7% ' G. # -6' ' D@-%@ ' . ' -D@-%@' -#' ' E > ' J *G' ' E @%*' -# ' #@ D.-' JG.

` ' C -N' G@' % >@' J . # ' J *G' *G@' % >@ / * .-' . ' *G@ %E@ -6 -' *G@' 9 ' .DD7 %' -' ' @**@ ' . ' @6. A' ' *.' @D7-# -7% T) *' $ ' % ' 8" 3 . ') 'bQ' ' Fa# #@. 7@ # @T >7%* $ ' %7 * %5 ' %7 D %# #7 % > !-@>' @' / *. %@*' % -D* @' @ ' 6@-@* D % 9 @' $@ *. 7> 7@ E.%*. . 7>' @* ' @* 7 'D.-* -@-*@% P . -%5£ 3' " " 'Oba' H' -*@ E @*% *G7%(` 7 * ' #@>' 7.# %D7* ' 7$' %7-*' E D* @ > !-@% e' . ' %.' 7' -6@' JG.'%7 ! @%*%' -.C -' % *G@'. 6 - 'J. #' *@EG@-#%>@ - -6' EE @-* A' %*G *' G@' @D.6-%@#' *G@' E.%* @% .>' E D*7 @%' . '*G@>' E @# %@ /@#' * .>@' G@' @E @%@-* * .-% $@' J % 7- ' J *G' J.7 #' -*7 A' %7 @%*' *G@' . >' . ' $ % # @ >' . ' / % . -' *G@' EE@ 7!' -# # @%%. ' ' @-A% $@ -6' E .W $ $ A' %766@%*@# 7 *G@ ' $A' %. >@ E D*7 @' . ' G >' -' *G@ DG7 DG' . ' D. -/@-*' G@' JG. @' %*. A' % E@ @D* A' - *7 !' -# E .$ $ @' -. *' -/. / -6' %* . # $A' *G@ E.E@ G >%@ ' -A' > D7 .7% -*@ /@-* . -' ' /.7 $ @ *7 -' *@' 'D %% -' G % # %@ %@ > A' G /@' /.7 @# *G@ G EEA' >E @%% . -% @TE@ @-D@#' E .$ $ A' -' ' # @ >' *@' E A@ (-# *G@%@ >E @%% . -% ' %* @-6*G@ - -6' $ % *G' > 6G*' J@ ' G %*@-' $ %' @D./@ A' %. ' %*. ' %7 E % @ *G. %@' JG. ' $ # $@@-' @/@ A' # A' @TE@D* -6' G >' *. ' # @' @-D@' *G@' %-@@ %. ' . J@ '5# & 2 -' ' , 'A7 -' %* @-6*G@ - -6' $ % *G@' JG. @' %*. A' G # $@@-' -' -/@-* . -' . ' *G@' E.E@ %' @ % -67 A' .7*' . 'E D@

J@ @' %* -# -6' $A' D >@' *.' >@' -# % #' ' @ D@' $@ J *G' *G@@' $. *G@ (@ ' -. *(*G.7' %G *' -. *' # @ * ' *G.7' G %*' @*7 -@# E .%E@ .7% A' *.' *GA' %@@' %@' JG. @' -# #@# D *@' *G %' * ' *.' *G@' G.-.7 ' . ' .#' -# . ' G %' E.%* @%' @*@ ' -#' 7 ' JG.>' *G.7' $@G. #@%*' D@ @$ * -6' > %%@%' . ' *G -B%6 / -6 ' G@ @' J %' *' *G@' % >@' * > @' -@%* > $ @' $ 6G*-@%%' -#' %J@@*-@%%' -#' $@ -6' > #@' E @%@-* A' JG. @' $A' *G@' 6 D@' . ' .#' ^ #@% @#' *.' 7 ' JG *' G #' ! @-' @-. -@#' > @' -#' *G.%@' JG.' J@ @' E @%@-*' % #' *G *' c' J %' > #' ? G@ @ . @' ' @ *@#' *.' *G@ >' -#' *.' *G@' B -6' -#' G % -. $ @%' JG *' ' G #' %@@-' -#' G. J' ^ G #' $@@-' > #@' JG. @' 1' -#' ^ 7 @#' JG *' G #' $@@-' D. > > -#@#' > @' @%%@#' $@ .#' `' 5# C3' ' 3C " ' " ' ' @@' . -' 3' " " ' Oba' ($$' '" *@EG -' H' '%* ' > . @' > E. * -*' 7-D* . -' *G -' *G@' #@# D * . -' . ' *G@' * ' J %' E@ . > @#' *' *G@' % >@' * > @' $A' *@EG@-' -' *G@' DG7 DG' . ' *' @-A%(/ 2' *G@' -. -* -6' . ' EE -' -#' G % *J.' %.-%' G @%' -# ' > -' % B -6%' . ' *G@' I -B%' *G@' 7@@-' @ * # ' $@ -6' -. -*@#' %. ' *@EG@-' %' % #' .-' *G %' .DD % .-' *.' G /@' DG 6@#' *G@' I -B' -.$ *A ' 7-#@ ' *G@' 7*G. *A' . ' *' @*@ ' *G #' -@ *G@' *G@A' -. ' *G@ ' E.%*@ *A' %G.7 #' @/@ ' DG..%@' . ' DD@E*' -A' B -6' $7*' .-@' . ' *G@' ./-6 -' D@) E ' 3C " ' " ' * ' % > ' D@ @ > .-A' . ' -. -* -6' G # $@@-' E @/ .7% A' E@ W . >@#' *' . %%.-%' 7-#@ ' *G@' 7*G. *A' . ' E.E@' V DG %' *' EE@ %*.' G /@' $@@-' @E@ *@#' .-' *G@' .DD % .-' $@ . @' 7% $A' *G@' E.E@' -' E@ %.-' G@' I -B' -- %*%' %E@ B' . ' $.*G' -. -* -6%' *G.76G' -%* % 7%' G@.EG -@%' 5 ' QQH' -#' 7 7% D.-7% 53H' F' D' bH' @ @' .- A' *.' *G@' %@D.-#' G@' -. -* -6' $A' *@EG@-' *.' B' E D@') DD. # -6' *.' #7 -H' .-' *G@' Q *G' . '&7 A' ' Oba' I .>' %' EE -' E .D@@#@#' *.' % < D7>' 5+, -#' -@ ' .A.-' .-' *G@' %@' *.' *G@' -. *G<@ %*' . ' %H' JG@ @' G@' #' $@ . @' G %%@>$ @#' -.$ @%' $ %' #@% 6-' . ' -/ # -6' * A' -' 7 >@-*' . ' G %' E .> %@*.' *G@' E.E@' G *G@ ' %.' D >@' .> -' *G@' B -6' %' $.*G@ ' JG.' G #' %G. *' *' > @' E @/ .7% A' $@D.>@' ' >.-B' -' 9 .7-*' %% -.' -#' JG.' J % -.J' %@-*' $A' G %' $$ *' *' *G@' D.>> -#' . ' %*7 EG' *.' # %%7 #@' EE -' .>' G %' E7 E.%@' @.' %*-@-% % 5 # ' D' OH' %%@ *%* G *' G@' G # 7-#@ * B@-' *G % > %% .-' 7-J -6 A' -' .$@# @-D@' .-A' *.' *G@' . #@ ' . ' G % %7E@ . ' * ' DD. # -6' *.' - %* % 7%' G@' E @ #@#' @ -@%* A' 6 -%* *G@' E .E.%@#' @TE@# W * .-' ($7*' -' / -' EE -' -#' *G@' E.E@' G / -6' * B@-' D.7-%@' *.6@*G@ ' $.7*' G >' @%. /@#' .-' E @/@-* -6' G % @' *7 -' *.' * A' $A' D.- -6' G >' -' ' >.- %*@ A' * @--@' JG@ @' G@' # @#' -' *G@' . J -6' A@ ' @ . @' E .D@@# -6' 7 *G@ ' EE -') *' *G@' @ -@%*' #@% @' - %* % 7%' % A%' . ' *@EG@-H' %@-*' @>$ %% @%' .-D@' -# 6 -' *.' *G@' .>$ #' B -6' -#' *' J %' -.*' *G@' **@' G #' %G. J -' G >%@ ' #@*@ > -@#' *.' B@@E' JG *' G@' G #' 6.*' *G *' *G@' I -B%' *@' -' *G@' %@ %.-' %G@' * DD. >E - @#' $A' *G@' E.E@' G@A' > DG@#' #. J -' *G@' / @A' . ' *G@' G.-@' $A' J A' . ' A.-%' -#' @--@' '#@* DG>@-*' %@-*' . J #' *.' %@D7 @' *G@' E %%@%' . ' *G@' .** -' E%' J %' ** DB@#' *G@ @' $A' %*7 EG' J *G' ' %7E@ . ' . D@' $7*' .7*@#' *G@' %% -*%' 1' %*7 EG' @#' -# %G7*' G >%@ ' 7E' -' / 1' *G@' > -' >A' . ' *G@' I -B%@-*@ @#' *G@' .>$ # *@ *. A' #@/ %W * *@#' *' %*G@A' E .D@@#@#' -#*. .B' / ' *@' ' %G. *' % @6@' %*7 EG' -. J' %7@#' . ' E@ D@' JG DG' J %' 6 -*@#' G >' . -' @ %A' *@ >%' @' J %

$ 8 _ * Y \QQ

@ 7 @#' . - A' * . ' E @#6@' G > %@ ' $A' %. @ > -' . *G' *. ' % @ - #@ ' * . ' > @' E.E@' + @ - - ' -# ' *G@' D * @%' . ' *G@' T DG *@ ' -# *. ' 6 /@' G.%* 6@%' ? *G' *G@' **@ ' EE -' @*- .@#' *. ' I -D@!' *G@' $$ *' I 7 #' -#'&@ . > @' '%. -'. ' G @%' 9 *@ ' $@ - 6' @ *' $@G - #' *.' DD. > E -A' *G@' E.E@' *. ' . > @' - %* % % ' JG. ' *G .76G. 7*' G %' - ' * /@' %E@ B%' . ' *G@' E.E@#% @E@ *@#' **@ > E*%' *. ' / . #' *G@' -@D@%% *A' . ' ? @' ** $7*@%' *G@' E@ D@' *G7%' D. -D 7#@#' *. ' G % -*@ D@%% . -' J *G' EE - ' -#' G %' #@E @D * . -' . ' -A' 7 *G@ ' %G@## - 6' . ' G %* -' $ . .#' ; 7*' *G@' I -B' D. - * - - *. ' . ' *G@' -- %' . ' I @#@6 -%' JG. ' *@ %' *G@' %*. A' . ' *G@' D > E 6-' J *G' > . @' #@* ' *G -' - %* % %' % A%' -. *G -6' . ' *G %' @ @ -6' ' *. ' *G@' D @ > @ -DA' -# D. > E %% . -' . ' EE - ' JG. ' %' G@' *G@ ' % 6 - D -* A' % A%' @D@ /@#' %' J @ ' %' G %' -. $ @%' 6@' 6 *%' . > ' *G@' . > $ #' B -6 ' -#' *G *' *@EG@-' G # -. *' @ A' $@@-' *G@' -%* 6 *. ' . ' *G@' @ %A' *@ > %' 6 -*@#' *@ ' D. - 7@%*' EE@ %' E - A' @-. 76G' . > ' ' @**@ ' . ' G %' . J - ' J **@-' *. ' EE -' *@ ' %*7 EG' G #' $. B@-' G %' @-6 6@ > @-*' -' JG DG' G@' % A%' d G@A') @' %*7 EG' -# G %%. D *@%H' #@D@ /@#' A. 7 ' E 7#@-D@' *G . 76G' $ -#' # %D. 7 %@%' -# E@ %7 % . -%' -# . *G%' -# A. 7' $@ @/@#' *G@ > ' %E@ B -6' %@G. .#' *G@ ' *G -' 7%' JG. ' %E. B@' *G@' * 7*G' I . ' J *G' 6 @ *' 6 @ ' -#' % #-@%%' > . %*' @TD@ @-*' B -6 ' . 7 ' G@ *' J %' @#' *G *' A. 7 ' 6. .#-@%% J. 7 #' -. *' G@ ' 7% e Y ! 6 -' d' ? @' * 7 A' . @J -@# A. 7' . ' ' *G@' A -6' -#' %@-@%% ' . ' G *' > E . 7% B -6 ' -#' JG *' J@' *. #' A. 7' % -. J' > - @%*e') .#' + ') ' OH ' G %' @/ #@-*' -D. -% %*@-DA' $@W *J @@-' *@EG@-4% ' . J -' -67 6@' -#*G@' %%@ * . -% . ' G %' E -@6A %*' > 7DG' -/ # *@% JG *' *G@' **@ ' *@ %' 7% ' . ' *G@' E.E@4% 7-J -6-@%% *. ' / ' G > %@ ' . ' *G@' > @#' -*@ /@-* . -' . ' G %' E . *@D*. ' 9 . ' %7DG' 7-J -6-@%% EE@ % .>' -A' . ' $ %' @T* -*' @**@ %' -' *G@' D . -* A' G@' E %% . - *@ A' # 7 @%' G > ' JG@-' -' %7$%@ 7@-*' %* *%' *. ' $ -6' G %' > %' *. ' $@ ' *@ ' *G@' I @-DG' > A ' %*7 EG' % *@EG@-' %@@>%' *. ' G /@' @TE@D*@#' @-* @ A' # % @6 #@#' *G@' * @ *A' G@' G #' $@@-' D. > E@ @#' *. ' %J@ ' *. ' @' @ 7%@#' *. ' D@#@' -A' E *' . ' G %' E @/ . 7% D. - 7@%*%' -#' *G@ ' $@6 -' *. ' G %%' *G@' . > -' *@ *. A' *@EG@-' J . *@' *. ' I -D@' *. ' @E @%@-*' *G@' %* *@' . ' *G -6%' J G DG' G@' % A%' J . 7 #' $@' **@%*@#' $A' I 7 #' JG. ' DD. > E - @#' G %' @-/ . A' %' @**@' %' ## @%%@#' *. ' EE -' -#' G %' J . ' %. -%' -# >E . @%' *G@ > ' -' *G@' > . %*' @ -@%*' -67 6@' *. ' D. > E @*@' 7 DB A' *G@' J . B' *G@A' G # E . > %@#' @*@ ' *G@' #. . B@@E@ ' . ' G@ /@-' *. ' DD. > E %G' . ' G > ' *' @ > -#%' *G@ > ' . ' *G@ ' G 6G' E / @6@' -' G / -6' $@@-' DG. %@-' $A' *G@' E. %* @' % G %' DG > E . - ' -#' . ' *G@ ' . - 7% . -' *' *G@' # A' . ' 7#6 > @ -*' *G@ > ' G@' %G. 7 #' @TG $ *' 6 -%*' *G@ > ' *G@' G -#W J * -6' . ' *G@ ' 7- 7 @#' E . > %@' G %' @**@ ' EE@ %' *. ' G /@' $@@-' #@%E *DG@# $@ . @' *G@' D . %@' . ' *G@' A@ ' Obb (' . ' *' J %' @/ #@-* A' $@ . @' *G@' % @6@' . ' . > @' $A' %*7 EG' J G DG' EE@ %' . > ' ' %7$%@ 7@-*' > *@ ' *. ' G /@' $@ '' D. > > @ - D@#' . -' *G@' ^%*' . ' & -7 A' -' *G@' . J W -6' A@ 4' G %' %@ . -#' @**@ ' J %' %@-#' $A' ? -@

' I -B' $$ *' J G. ' G # $@@-' J *G' *G@' E. E@' -' . > @' -# J G. ' *@ ' B@@E -6' 67 #@' *> . 7 ' $A' # A' -# - 6G*' . -' *G@' J %' . ' *G@' $@ @ 67@ @#' D *A ' G # > - 6@#' ? *G' # D7 *A' *. ' @%D E@' $A' %@ ' *. ' 9 %@ @%' *' %' 7 ' . ' > . %*' > @ -* $ @' D. > E -*%' -# > . %*' >E %% . -@#' EE@ %' G@' %* *@' . ' *G -6%' % # @%D $@#' % %. ' #@%E@ *@' *G *' @/@ -' *G@' %*. -@% > 6G*' $@ % # *. ' J @@E(. > @' G # $@@-' D . %@ A' -/@%*@#' . ' *A< /@' # A%(*G@' . > $ #%' J *G' J . %@*G -' G@ *G@ -' @ . D *A' G # #@/ %* *@#' *G@' D. 7 -* A' $7 -*' *G@' G. 7%@%' % -' *G@' -G $ * -*% ' . $$@#' DG7 DG@%' $' -*' % D @#' > 6@%' D @#' J A' -' $ 6%' *G@' D. -%@W D *@#' G. %*%' ? G DG' *G@A' G # @ *@-' J G @' 6. 6@#' J *G' ..#' $@ *@-' > . -B%' -#' / . ' *@#' -7 -%(%*7 EG H' D. - #@-*' . ' %7DD@%%' G #' D @#' . -' *G@' . > -%' *. ' 6 /@' G@' E. E@' -*. ' G %' G -#%' 7-#@ ' E *#' . ' G / -6' *G@ ' J %' $ **@ @#' #. J -' '-# $@ -6' ' B @#' J *G' -@ %J. #1 EE -' %' $. *G' @D* . - *@ A' @-* @ *@#' -# %. @ > - A' J -@#(*G@' J *@ ' @E @%@-*%' G > %@ ' %' -6' *' G %' @@*' -# D -6 -6' *. ' G %' . $@%' -# # 7 -6' G > ' $A' *G@' # / -@' > A%*@ @%' $A' *G@' / -6' .#' -# $A' @*@ ' *G@' E -D@ . ' *G@' E. %* @%' *. ' D. > @' *. ' *G@' @%D7@' J *G. 7*' *G@' @ %*' # @ $@-' D -6' %' @' > . @' *G -' . -D@' @ > -#@#' . ' *G@' # A' . ' 7# 6W > @-*' JG@-' ' G@' D > @' -. *' *G@' . #' J . 7 #' % A' *. ' G > ' d' ' B -. J' *G@@' -. *' $@D 7%@*' G. 7' G %*' -. *' G@ E@#' *G@' DG7 DG' . ' .#' -#' #@ @-#@#' G %' E@D7 ' E@. E @' -' *G@' G. 7 ' . ' # -6@' e (' JG@ @ %' ' G@' D > @' *' . -D@' G@' > 6G*' G. E@' . ' %7DD@%%' -' > %@ -#' ' E . %E@ *A' -' *G %@' -# @*@ - ' 6 . A' -' *G@' -@T*')# T ' + ') ' FH ' > . @' @ * . A# - A' @**@ ' J %' %@-*' *@ ' *G %' ## @%%@#*. ' EE - ' G %' %. -%' *G@' $ %G. E%' D @ 6A ' $$ *%' > . -B%' . -$ @%' 6@-@ %' -# E@. E @' . ' I -D@' -' *G@' - > @' . ' *' @*@ ' G > %@ ' G@' E. %* @' %' > #@' *. ' %E@ B' *G . 76G. 7*' -' G %' . J -' E@ %. -' $@6 - - 6' d' ' @*@ e' @' # 7 @% -# D. > > -#' G %' # E*@#' %. -%' *. ' D. > @' *. ' *G@' @%D7@' . ' G %' DG7 DG' -# E@. E @' E . > % - 6' *. ' G@' ? *G' *G > ' -# G@ E' *G@ > ' *G . 76G' 7 -%@@-' *. ' $@ @-#' *G@ > ' -' *G@' # A' . ' DD. 7 -*' -#' E @E @' . ' *G@ >' d > . %*' $ 6G*' -# $@ 7* 7 ' * $@ - D @%' -# @*@ - ' @J #%(-# - -*@' . A%' . ' # %@ e' -' @*7 -' . ' *G@ ' %@ / D@%' @' *G @ *@-%*G@ > ' %G. 7 #' *G@A' # %. $@A' G > ' J *G' d * . > @-*%' . ' $. #A' -# %. 7 ' -' *G@' @*@ - ' -# -@T* -67 %G W $ @' @' . ' * 7%' J *G' *G@' #@/ ' -# G %' E@%* @ -% -6@ %e (' -#' - A' -' D %@' . ' -A' #@ A' JG *@/@ ' -' D. > - 6' *. ' *G@' #@ /@ -D@' . ' GB' . J -' . > 7' DG7 DG' -# *%' D ' G@' #@D @%' *G@ > ' $A' *G@' 7*G. *A' . ' *G@' G. A' -# 7 -# W / #@# 7 *A' . ' $@' @- *@# . > ' *G@' B -6#. > ' . ' .# -# @*@ - ' @' @' %. ' *@ %' *G@ > ' -' *G@' D. 7 %@' . ' G %' ## @%%' *G *' *G@' @%%@# 6 - ' *G@' 9 . *G@ ' . ' .#' %@-*' G@ ' D. > > -#%' -# # 7 *. -%' %. ' *. 6@*G@ ' J *G' *G@' JG. @' G@ /@-!' G. %*' -# *G@ > *A %' 5' G %*' 5+ 3' + ') ' MH ' *' > A' $@' *G *' *G@' E. E@' -*@-#@#' EE -' *. ' DD@E*' *G %' % ' @ ' D. > > 7 - D ' *. -' *. > ' *G@' D. 7 *%' . ' G@ /@-' -#' *G *' G@' # # -. *' -' #. -6' %. ' ./@ *@' *G@' B -6%' % > E D *A' . ' *+' .' %7DG' * @ > @-#. 7%' EE@ ' G. J@/@ ' %@@ > %' *. ' G /@' $@@-' -@@#@#' EE -' %' %. -' % G@ G # G@ # . ' %*- EG%' * @ DG@ A' d > . /@#' J *G' @TD@@# -6' -6@ ' -# 7 A' e')% A%' *G@' -B' - - %*H ' %@*' .7*' . -' G %' > DG' $A' *G@' % > @

*6 /@%*G@ . > $ # B -6' > . @' * > @ *. ' G /@' @D./@ @# G > %@ ' . ' 66 @%% /@ D* . -' *@ ' *G@ #@E *7 @Z ' *G@ I -B' > A

-' . - -%' -# 6 ' %7EE. %@' *G@ % ! ' . ' . > @' ^J' %*7 EG' *. ' G /@' $@@-' *' *G@' $@6$ > -6' . ' *G@' A@ ' *Fb' 9 -% ' %@@%' @ %. -' . ' D. -D 7# -6' G *' *G@' A@ ' ? %* ' -# @E@-# @-* A' . ' *G@' #. D7 > @-* A' @/ #@-D@' ? G DG' G@' ##7D@%' *G@' *@' # *@%@@ > %' -' *%@ ' > . @' B@ A' % -D@

$.7*' 'aa ' *@EG@-' -# %% -**%ŧJ ' .*G' #@E A@#' . ' *G@' $%G.E DB' $A' #@D @@' . ' *G@' A-.#' $7*' .J@#' ' E@-%.-' . ' *J.' G7-# @#' 6. #' E @D@%')9 -% ' *' / ' QO^YQNa' @ @ @#% + C -* * ' ' E' O^' B1%* E%H' ' G@' - >@' . ' *@EG@-' . ' EG@%-% % ** DG@#' *.' ' 9 ' D. @D* .-' . '%@ >.-% -' *G@' >E@ ' $ A' *' @-- ') >$@D ' + 44 " ' ' FF(' I $ D' ' : .' T ' ^ M' @#' @%H' _ ' ']

' ')^ H' $%G.E' . ' E.'% E' G.@- D ' > ' -' *G@' b*G' D@-*7 A' >@-* .-@#' -' *G@' @' . ' *' 7*GA> 7%' % *G@' .7-#@' . ' ' >.- %*@ A' -' G.-.7 ' . '*G@' > *A ' @D-* 7%' J G DG' G@' E @%#@#' ./@ ' . ' *J@-*A<.-@' A@ %' @' J %'%7DD@@#@#' $A' G %' -@EG@J' @.-* 7% 5I2 ') C , 4 ' DD' ^Q ' ^QN' C3' .*@ @ ' & DG' 5; ' ' M"N' M^"H' ' A D' * -% * .-' . ' ' @**@ ' . ' @/@ -%' . ' -* .DG' *.' *@EG@-' %' > .-6'*G@' 9 ' . '*G@' * %G' 97%@' >')? 6G*' + C *#DTD ' NH') @' ,7@-' 1 '+, -* (' Qa H' _ ']

' ')^aH' '$%G.E' . ' @ ED %' %7DD@@#@#' &.G-' -' aab' .>-7%' . ' -* .DG' D.> -6' -' E@ %.-' *.' @-*G .-@' G >') $$@' / ' Fb H' > >@# *@ A' *@ J #%') DD. # -6' *.' *G@' * -' 7$%D E*.-%') ?#' Faa H' G@' *<' '*@-#@#' *G@' A-.#' %7>>.-@#' $A' .>-7%' * -* .DG' * JG DG' *G - % 7%' . ' @ $ ' J %' #@E.%@#' -#' *G@' D.>E -*%' 6 -%* $ %' . ' #@%% ' J@ @' %* @-*@ * -@#' -' .$@# @-D@' *.' *G@' - 7-D* .-%' .'*G %' A-.#' *@EG@-' E .D@@#@# *.' *G@' . # - * .-' . ' ' %7DD@%%. ' *.' *G - % 7% -' *G@' E@ %.-' . ' $ - --%5 "3' O^N' OQ H' -' 767%*' abN' G@' *..B' E * -' *G@' d .$$@ %' .7-D e' * EG@%7% 5 3' ^^O' QF^' M" H' JG@ @' G@' . .J@#' *G@' > . *A' -' @G $ * * -6' 7*ADG@%' -#' D.-#@>- -6' I / -' ?@' -# G >' 6 -' * G D@#.-' -' ab^')*?#' ON' MOM' ab" H' @E7# * -6' G %' . >@ ' D*%' -#' . - -6' -' *G@' D.-#@>- * .-' . ' 7*ADG@%' G@' @-DAD D ' . ' *G@' @>E@ . ' @.' -' baO' J % ## @%%@# *.' *@EG@-' >.-6' .*G@ ' >@* .E. * -%5 3' N" H' $7* G %' @E A' #.@% -.* EE@ ' DD. # -6' *.' @' , 7@-' G@' % 6-@#' *G@' %A-.# ' @**@ ' . ' @-- < # 7% 3' 4 " .-' -' abN' $7* G %' - >@' %' -.* >.-6' *G@' @J' E @%@ /@#' -' *G@' >7* *@#' %* 6 /@-' $A' $$@' 5 3' ^" QNH') @' ,7@-' 1 ' +, -* ' NQ H' _ ']

' ')^FH' -'$%G.E' . ' @ ED %' D ' F" " ' JG. ' DD. # -6' *.' / 6 -% ' J .*@' *G@' @' . ' . -#7DG' ' @ % -' @> @' > *A ' 7-#@ ' G.% .@%' ') / 6 ' ') ' ' `Q"(@ , 7@-' 1 ' +, -* ' NM" H

' ')^FH' 'E * DG' . ' -* .DG' 'aO <a "') -*.-') '% ' 'b F' bbMH' -' *G@' #@E.% * .-' . '&. --@%' .#.- *7%' . ' E >@ ' *@ 'G %' *G @@' >.-*G%*.DD7E -DA' . '*G@' %@@' . ' -* .DG' 1 ')MbHH' *@EG@-'5 ('@F: Z5&!%H' J %' @ @D*@#' *.' %7DD@@#' G >' $A' *G@' % >@' %A-.#' %7 > >.-@#' $A' *G@' #@D @@' . ' V@-.' 5 ' " 3* E' $$@' / ' ^^b^(' G@.EG -' + , " 'E' ^" OH' *@EG@-' > >@# *@ A' %@-* ' %A-.# D' @**@' *.' D D 7% ' $%G.E' . ' .-%* -* -.E @' *.' --.7-D@' G %' D.-%@D * .-' *.' *G@' %@@' -#* .' D 7 -* G >' J *G' *G@' D D7 >%* -D@%' D.--@D*@#' J *G' * ' D D 7%' *G@ @7E.-' D.-/@-@#' ' %A-.#' ' aO ' $A' J G DG' *G@' JG. @' * -% D* .-' J %' D.- >@#' G@' E * % -%' . ' @*@ ' *G@' I7 @ ' DD7%@#' *@EG@-' *.' V@-.' . ' @%*. -' G@ @%A' -# #@<

>@-#@#*.'G /@'G %%.7-#-@%% -'*G@' *G' > #@' '> **@ '. '%A-.# D ' -/@%* 6 * .-' V@-.'A @ #@#' *.'*G@ ' >E. *7- *A' -# '%A-.# J %' D @#' . ' *G@' A -' .# D@ ') $$@' / ' ^^bQH' G@' DG 6@' J %' #@D @#' 6 .7-# @%%' -# *@EG@-' @*7 -@#' / D*. .7%') G@.EG -' ^" H' % @-@W > @%' @-#@ @#' 7 .7%' $A' *G@ '#@ @ *' > #@' -' .-% 76G*' .-' *G@' DG7 DG' . ' *' > ' -' JG DG' G@' J %' D@ @$ * -6' *G@' 7DG %*' -# / . @-* A' # %E@ %@#' *G@' J . %G EE@ %' J .7-# -6' > -A' -# B -6' %.>@' *@EG@-' G >%@ '*G@A' # 66@#' .>' *G@' * ' -#) DD. # -6'*.' / < 6 7%' .-' *G@' 7*G. *A' . ' *G@' D.-*@>E. A' J *@ '&. --@%' G@*. H -' $ 7* ' >.DB@ A'6 /@' G >' ./@ '*.' *G@ $.A%' -# #%' . '*G@ 'E *A' $A' JG.>' G@' J %' *. 7 @#' *.' #@ *G' J *G' %E@ < B@' @@#%' -# G %' $.#A' *G .J-' -*.' *G@' .-*@%') / 6 ' ') ' ' ^" (D@EG' ') ' T/ ' ^ H' %' > *A #.>' %' D.>>@>. *@#' .-' *G@' Qb*G' . ' E G@' @>E@ . ' -# 6- -*' *G@' >7 #@' . ' G %' -.>-@@' #@%E *DG@#' ' > * A' . D@' *.' EE @W G@-# -# E7- <%G' *G@' 7*ADG -' E *A' *' JG.%@' -%* 6 * .-' *G@' D >@' $ #' $@@-' D.>> **@#' 5 4 . ') -', 2' 3' R " " 4* $$@' / ' ^" MM(' R ' " 3* 3' ^^bQH' DD. # -6' *.' %.>@' 7*G. *@%' *' J %' *@EG@-4%' 7DD@%%. ' %.' ' *@EG@-' JG.' J %' *G7%>7 #@ @#' G %E @#@D@%%. ' G / -6' # @#' -' *7 ' #@ *G' G %' %' *G@' %* *@W >@-*'. G@.EG 7@%)E' ^^FH' -#&. --@%9 %') $' : 'E' N^H' -' JG DG' *G@A' @' . .J@#' $A' @ ,7@-' -*.-' -# .*G@ %' @% 7%' G.JW @/@ ' -# @$' -7% * B@' *G@' / @J' 6 /@-' $./@' JG DG' % %.' *G *' . @>.-* 5(34') .. 3-* T/ ' M^b(' @' ,7@-' ' +, -* ' OQF H' _ ']

' ')^OH' 'E * DG' . ' -* .DG' %7DD@@#@#' G %' - >@% B@' 'a "') -*.-' 9 '% ' bMF' bb MH' -' DD.7-*' . '*G@' # %*7 $@#' %* *@' . ' -* .DG' *@ ' *G@' >7 #@' . ' G %' E @#@D@%%. ' % 'E @D 7* .7 A' >@ %7 @*.' /. #' @%G' *7>7 *%' -# $ ..#%G@#' V@-.' DG.%@' *G@' -@J' E * DG' J *G.7*' D.-%7 * -6' *G@' $ %G.E%' . ' G %' E ./-D@' -# G #' G >< D.-%@D *@#' $A' D D 7%' -' a "' * .-%* -* -.E @') $$@' / ' ^" MQH' G %' %*@E' $@ -6' @-* @ A' 7-D -.-D ' V@-.' -#' D D 7%' @ *' *' @%%@-* ' *' .-D@' *.' J *@' *.' E.E@' >E D 7%' *.' 7%* A' *G@ 'D.-#7D*' >E D 7%' -' G %' @E A' > A' @>.-%* *@#' 6 -%*' %.' # @D*' / . *.-' . '*G@' D -.-' JG DG' G@' .- A' D.-%@-*@#*.'% -D* .-' .-' *G@' ! .7-#' . '-@D@%% *A' H' ; G') >W E D ') - * T / ' T/ ' E' $$@' / ' ^" Ma<b H' G@' -@J A' @@D*@#' E @ *@' .- A' %7 / /@#' G %' D.-%@D *.-' ' @J' >.-*G%' #A -6' &3' a ^' ! @>.-*' (3" ') 3-' T/ ' M^O(' @' ,-@-' 1 '+, -* ' OQO H' _ ' <

' ')^ H' 'E * DG' . ' -* .D*' G@.EG -@%)E' MaN H' @ *@%*G *' *@' *G@' %@@' . ' -* .DG' G #$@@-' / D -*' . ' *A' A@ %' -' D.-W %@ 7@-D@' . ' *G@' 9 G.>@* -' #.>- .-' % >' *G@' DG @' . ' *G@' $ -%)#' 'Oaa H' .J@#' *G@' G %* -% *.' @@D*' %' *G@ '$%G.E' ' >.-B' - >@#' *@EG@-' J *G' JG.>' G@' J %' -* >*@A' D 7 -*@#' d' 7%* D' -' #@>@ -.7' $7*' D.-%E D7W .7% .' $%' E @*A e' G@' G %* -% .A 7 A' DW D@E*@#' *G@' E@ >%% .-' % ' /-@' -*@ E.%* .-' -' *G@ ' $@G ' -# >#@ *@EG@-' *G@' J %' <@*G@ 7*ADG 7%') ' MONH' E D@% G % . # - * .-' -' *G@ %*' A@ ' . ' @.' *G@' % 7 -' ; 'O^O' -#%* *@% *G *' G %' @E %D.E *@ %*@#* *G *A<%@/@-' A@ %' G %' G.J@/@ ' % >. @ *G -' #.7$* 7 ' _ '] M' ' Q

& ')^N] ' $%G.E' . ' A.-%' ? % J **@-'*.'$A' / *' !' $%G.E' . ' @--@') / *7%') ' -. ' Qa(9 6-@' A ' & ' ' T' Qa"H' -# $A' --. # -%' $%G.E' . ' / ') --.# -%') # -.' ^O'(' 9 6-@' *' T ' FMH' -# G@ # *G@' %@@ $@*J@@-' -E D-7%' -# /@-* . 7%' *' *G@' D .%@' . '*G@' b*G' D@-*7 A') G%' ') -.' E' bO"' $7*' J *G' -.' # *@H' -'*G@' A@ 'aNN'G@'*. .B' E *' J *G' *G. D' $%G.E% -' *G@' D.- @ @-D@' G@ # $@*J@@-' *G@' -' -# *G. D' $%G.E% -' *G@' E @%@-D@' . '*G@' 7 6--# 'B -6' 7-#.$G#' *' G%E D@'-@ ' A.-%' ' *@EG -.%' J % . > A' *G@' G@ # . '*G@' D.- @ @-D@' / *7%' . ' @--@' U/ %*G@'DG @'%E@ B@ ' -# %% # *.' G /@' D.-< / -D@# 7-#.$ # _ ' 7%'O* ; $ * /'(;)9 6-@' *' & ' *' T ' ^^ba((- '& '3Q '9 ". * ' FO < Q'(@ @ ' C ' 'T' bbN' bFFH _&']

' ')Q"H' $%G.E' . ' .%* ' %' >@-*.-@# % *G@' 7*G. ' . ' ' * @ * %@' + " ' C3 -' -.*@#' -' *G@' EE@-# T' *.' &. -- `' > %D@-' 3' 84 " C-* $' ')I $ D' D' L . ' / ' OaO(@ ,7 @-' 1 ' +, -* ' b H' _ ']

' ')Q^H' $%G.E' . ' .- ' *' JG.%@' %. D * * .-' .-A% 7% T 677% E7$ %G@# G%D. @D* .-'. 'D -.-%' -# *.' JG.>' *G@' @E %* @' E @ T@# *.' *G@>' % ## @%%@# H / ? * '1MTIG' @ 'T' ^QQ' _ ' ' H

& ')QQH' $%G.E' . ' %% ' -# >@* .E. * -'. ' G@%% A' ' bM^' @' J %' ' A> -' -# '%. # @ ' JG@-' @ @D*@# ' *@ ' G% D.-%@D * .-' *J.' $%G.E%' .$ -7% -# @>@W * 7%' J *G' -*.- -%' ' E @%$A*@ ' DE @ @# *.' -# * - * ')^OH' . ' .-%* -* -.E @' 6 -%*' *G@' @ @D* .-' *@EG@-' EE@ @# *.' E.E@' - D@' %%@ * -6' *G@' D >%' . '*G@' E E ' %@@' *.' %7W E @> DA' ./@ ' *G@' DG7 DG@%' . ' G@%% A' G@' E.E@' G@ #' '%A-.# .-'*G@' %7$ @D*' $7*' *%' #@D @@%' @' .%*' G@' E * DG' . ' .-%* -* -.E @' #@E.%@# *@EG@-') @ @ @4% + ".' -# %@D' Qaa(' @ 'T' a^H' H: * ']' _ ' ']

' ')QMH' & D.$ *@' $%G.E' . ' AE 7%' B-.J -'*.'-%' .>'G%'E@ %@D7*.-' -'*G@' @ 6-' . '&7%* -' ' % - *@#' $A' &.G-' . ' EG@%7%)* -% ' $A' ' ' A-@' > *GH' G@' E@ %@D7* .-'$ .B@'.7*' -' bO^'H * * ')^^H] ' -# *@EG@-'E ./.B -6'*G@'G.%* *A'.'*G@'E * DG' &.G-' DG. %* 7% $A'#@-.7-D -6'G%'E D* D@'. ' --7 -6'*G@'& D.$ *@' . # -G* .-%' J %$ - %G@# *.' *G@' %-# . ' *@ '. ' *G@' A @- D' D. %* ' G *G@' &.G-' %@-*' ' E *A' . ' G@' D @ 6A' *.' @*DG' G >'*.' .-%* -* -.E @' -# -' *G@ ' D.>W E -A' ' -7>$@' . ' @TD7$ *. @%' J *G' . # @ % *.' $@ *'G >'J *G'D 7$%'7-* ' G@D.-%@-*@#*.' @D@ /@' *G@' D.>>7- .-' J *G' *G@>' ' -#@ ' *G@%@' %@/@W * @%' G@' %7$> **@#' -# JG@-' /@#' *' .-W %* -* -.E @' G@' > #@' 7 *G@ ' %7$> %%.-'*.' *G@' E * DG($7*' JG@-' &.G-' E .E.%@#' *G *' G@' %G.7 # $@' %@-*' $ DB' *.' AE 7%' *.' G /@' G%. #@ % --7 @#' -# *.' $@' @D.-%@D *@#' d *.' *G@' $%G.E D' . ' AE 7% e' G@' @ 7%@# J *G' *G@' 6 @ *@%*' -# 6- * .-' -# $7 %*' .7*. '*G@' DG7 DG' JG@ @' *G@' E .D@@# -6%' ? @ @ 6. -6' . -' -*.' *G@' >E@ ' E D@' -# *G@ @' @>.-%* *@#' J *G' &7%* -' . 'E@ > ** -6' %7DG' - 7 * @%' % A -6' G@' G # $@@-' ' $%G.E' . ' *J@-*A' A@ %' % -D@' G% D.-%@D * .-' $A' G@.#.% 7%' E * DG' . ' @TW -# ' &7%* -' J .-' $A' *G@' EE@ ' G # -

@# D*' 6 -%*' %7DG' %@/@ * @%' # J -' 7E' $.*' $@ > @ *' J %' E7$ %G@# *G@' E * DG' D.-* /@#' *.' 6@*' *' %7EE @%%@# ' @ *' @-> *A' @-%7@#' $@*J@@-' *@EG@-' -# &.G-' *' *G@ ' # A%' G@' @>E@ . 'G.J@/@ '*..B' *@EG@-4%E * ' EE. -*@#' G >' $%G.E' . ' AE 7%' J *G.7*' G%' .<#@ %@ $@ -6' -*@ @ @# J *G' -# @/@-' . ' G%' % B@ 6 -*@#' *G@ % -#' %.>@ %D ' @/ * .-' *@EG@-'D.-W * -7@# -' 7- .-' J *G' *G@' %A-.#' . ' G D@#.-' @>E .A -6' 'G% - 7@-D@' *.' > * 6 *@' *G@' %@/@W * @%' @>E .A@#' 6 -%*' *G@' & D.$ *@%') > *G' EE' ^ <QQ H' _ ']

' ')QaH' $%G.E' %D.-6 *7 *@#' $A' @6. A' *G@' @ *' .-' *G@' D.-/@ % .-' . ' *G@' E * D -' #A' 9 ' $A' G%E @ DG -6' 5) ' / ' H' ' _I ']

' ')QbH' $%G.E' -' 7** ' J % J *G @-@ 7%' . ' $.- ' EE. -*@#' / %*. '. ' *G@' DG7 DG@%' . ' - -7>' -# 7 %' -' ' F"" ' + 3' . . " * $A' @6. A' *G@' @ *' JG.' *J ' A@ %' *@ ' %B@#' G >'*.' G@ E" s(* "' -' 6@** -6' * >$@ '5) ' T' ^O' ' T ' QMH' _I ']

' ')QFH' $%G.E' . ' -'7EB-.J -'%@@' -' %.7*G@ -' E -' >@-*.-@#' -' *G@' @**@ ' . ' @6. A' *G@' @ *') EE'T 'abH' -' 767%*' < F"M')& @' A '-' ^bM"H *.' &.G-' *G@' #@ @-%. ' JG DG' %.' #@ %' J *G' *G@' D %@' . ' & ' ' ')QFH' . ' 9 6 ' *@EG -7% G #' $@@-' DD7%@#' . ' * @ %.-' -# D.-#@>-@#' $A' *G@' %A-.#' . ' -.*G@' E ./ -D@' %' G@' @6@#' %' -.' %@-*@-D@' . '&.G-' B@' *G *' -' *G@' D %@' . ' * $ * ' @T %*%' *' %' %7EE.%@#' *G *' *@EG -7%' J %' @ A' 67 *A' %' * @ %.-' -.' #.7$*' D.-% %*@#' -' %.>@' #@ -6% J *G'. ' @ - -6'*.'*G@' .G%' %6 -%*'*G@' A2 -W * -@%' >%'5#F ., " -., , '2 "' " "# ')QH' MbH' .>' *G@' > %% -6' %6- *7 @%' *.' *G@' D.7-D %' .'bSN' -#' bN" 'D.-D 7#@%*G *'*G@' %@@%' -' A2 -W * -@' G -#%' J @' *G 6@- ' 9 6 ' %#.- ' -# ' D ' -#' E@ G E%' D ' -7>' -# @* $%' ' *G@%@' >%D.-%#@ %' %#.- ' . ' >. @' E .$ $ A' ' D ' *.' G /@' $@@-' *G@' %@@' . ' *@EG -7%' G@' %* *@>@-*' *G@' G@' <.>'*G@%* *@>@-*' *G@' G@ G #' $@@-' * @#' $@ . @' -' @-' %A-.#' *G *' $%G.E%' .>' .*G@' E *%' . ' *G@' >E@ '#.> -W .-%' ' 9 7 * - '. ' *G@' @ D' % -#%' G #' $@@-' %7>>.-@#' I .@2') %E' * T ' M^MH' .-' *G@' 6 .7-#%' *G@ @' %* *@#' #@- @%' *G@' 6@-7 -@W -@%%' . ' *G@' @**@ ' _I ']

' ')QOH' $%G.E' . ' . ' -' @< %* - ' > ' -' *G@' %* G ' . ' *G@' O*G' D@-*7 A' . 6 - A' ' >. -B' . ' *G@' >. - %*@ A' . ' * ' .EG . - 7%' *G@' #.%-%' ?G. '*@ ' *G@' #@ *G' . ' .EG . - 7%' *G@' E * DG' . ' &@ 7% @>' JG.%@' # %D E @' G@' J %' D @#' . - ' >. %*' % -6 @<G -#@#' G %> %*@ 4%7-W D.>E . > % -6'%* 766 @' 6 -%*' *G@' % -6' 9 . -.< *G@ *@' G@ @%A' -' -.*G@ ' *D @' *' G %' $@@-' - *@#' G. J' .EG . - 7%' E @/@-*@#' .>' !7*< * -6' G %' # .D@%@' $A' *G@' D@-' -/ % . -' @#' *@EG@-' -*.' *G@' DG7 #' . -' / A' -# -' *G@' >.%*' %. @>-' > --@ ' # 7 @#' G > ' $A' *G@' >@W >. A' . '*G@' %7 @ -6%' . ' G %*' -#' *G@' E .%E@D*' . ' *G@' - ' 7#6>@-*' *.' @E ' *.' .>@' -# -@/@ ' *.' @%*' * ' G@ G #' .$* -@#' .>' *G@' E.%*. D ' %@@' ' . > ' D.-#@>- * . -' . ' *G@' #.D* -@' . '*G@' % -6 @' J -' G %*' $A' JG DG' *G@' *G' J %' >E@ @#' 1" . * G' *@EG@-

-' .$@# @-D@' *.' *G %' * @>@-#.7% # 7 * .-' #@W E *@#' *.' . -@' 6 ' FMM' ! .-' 44 ' 3' C"" ' .-. 7 ' *G@' *G@-' E.E@' G #' A' DW D@E*@#' *G@' #.D* -@' . ' ' % -6 @' J ' -' G %*(-#' G #' @- . -@#' *G@' $%* -@-D@' .>' '# %D-%< % .-'. -'%7DG' '>A%*@ .7% %7$ @*' *@EG@-4% %*' EE@ ' J %' *G@ @ . @'@-* @A' 7 * @%%' @'E@ W %@/@ @#' G. J@/@ ' -'*G@' 7 >@-*' . ' .EG .- 7%*' DG 6@' -' *G@' #@ *G' . '*G@' **@ ' D' FMO' G@' @E @#' .-D@' >. @'*.' .>@'*.' > B@' G % EE@ ' *.' *G@' E.%*. D' %@@' G %*/ % -' FaM' G@.W #. @' ' JG.' G #' %7DD@@#@# *@ ' *G@' *J .' %G. *' E.E@#. > %' . ' @/@ -7% -#' &.G-' ' J %' % 2@ W .7%' -' @E7# * -6' 9 .-.*G@ * %>' % .-. 7%G #' $@@-' -' DD@E* -6' *' @' @D@ /@#' *@EG@-' J *G' *G@' 7*>.%*' D.7 *@%A' %*@-@#*.' $ % D.>E -*%' . ' *G@' @67 ' D.-%@D * .-' . ' $ %G.E%' -' @%* -@' $A' @ 6 7% .' &.EE ' H" (* G ' JG.' %7EE. *@#' $A' *G@' 7*G. *A' .' 7 ' *G@' 9 .-.< *G@ *@' E * DG' .' .-%* -* -.E @' G #' 7%7 E@# *G@' / D *@' . ' *G@' / D -*' %@@' . ' &@ 7% @>' -#' %@-*' G >' $ DB' *.' @%* -@' J *G' 7 ' / D ' E.J@ %' 7*G. % -6' G >' *.' #@E.%@' *G@' 7-D -.- D ' $ %G.E%' 7 - @%%' *G@A' E . @%%@# @E@-* -D@ -#' %7$< %- **@#' *.' J 7 ' 7*G. *A' -#' *.' . #' -' .*G@ %' -' *G@ ' ..> ' G %' 9 .-.*G@ *@' E *A' JG.' G # #.-@' ' -' *G@ ' E.J@ ' *.' E @/@-*' G %' E @%@-* -6' G %' EE@ ' A -6' -' J *' . 'G >' .-' *G@' J A' J *G' *G@' -*@-* . -' . # -6' G >' J *G' @**@ %' -# *G .J -6' G >' -*.' E %.-')G $$@' / ' ^"^H' -. J' *. .B' >@ %7 @%' *.' @#7D@' G %' #@ @6 *@#' E.J@ %' *.' -' $%7 # *A' -6' 6.*' *G@' E E 'D.> > %W % .-' JG DG' G #' . .J@#' *@EG@-' -*.' *G@ ' G -#%' *G@A' @' DG 6@#' $A' *@EG@-' J *G' %7EW E @%% -6' *G@' E *' JG DG' D.-/@A@#' 7*G. *A' *.' EE. -*' -@J' $ %G.E%' .- A' * -%> ** -6' *G *' @ * -6' *.' *G@' #@E.% *.-' .' *G@' @T %* -6' .-@%' G.E -6' *G7% ' $A' B@@E -6' %.' > -A' %@@% @>E*A' *.' %@' *G@' D A' . ' J #.J@#' DG7 DG' 6 -%*' *G@' 0. *G.#.T' E *A')+@7 A' - ') .. ' TTT/ ' a(') - ' (" # b' N' ' G $$@' / ' QQ' Ma H' *@EG@-' J %' .-D@' > .@' -' .>@' -' FaN' .-' *G@' %7 > .- -6' . ' *G@' %*' @ -' D.7-D ' $A' 9 * -' ' -' *G %' .DD % .-' G@' E @%@-*@#' ' @-6*GA' d' >@ > . 'e' -' JG DG' *@ ' @D.7-* -6' *G@' JG .@' G %*. A' . ' G %' -* 6.-%>' *.' 9 .-%' *G@ * %>' .>' *G@'%. @>-' /. J' >E.%@#' .-' G >' $A' .EG .- 7%' D.>> -#%' G %' / %*%' *.' *G@' E.%*. D' %@@' *G@' E .*%' . ' G %' @-@> @%' CD' G@' #@-.7-D@#' *G@' G @%A' . ' *G@' %-6@' J ' -#' %%@ *@#' *G@' * 7*G' . ' *G@' D.>$ - * .-' . ' *G@' E@ @D*' .#' -# *G@' E@ @D*' > -' -' *G@' % >@' G %*' JG DG' D.7 #' -.*' G /@' $@@-' ' G@' G #' -. E.%%@%%@#' $.*G' -' @%%@-* A' G7> -' -#' -' @%%@-* A' # / -@' J ' G@' B@' G. # -6' 6..#' . ' *G@' d' @-@ 6A e')G $$@' */ ' ^"^ ' !H G@' %%7@' J %' * 7>EG -*' %7D< OD@%% . ' *@EG@-' -# *G@' D 7%@ . ' JG DG' G@' G #' %.' E@ %@/@ 6 A' D.-*@-#@#' G@' 9 .-.*G@W *@' G@ @%A' J %' 7- - > .7% A' @E7# *@#' $A' *G@' JG. @' ? @%*' *@EG@-' G / -6' *G@' % * %' D* .< . ' 7- * -6' G %' % 6- *7 @' *.' *G.%@' . ' *G@' ^"a' $.*G@ ' $ %G.E%' JG.' . -@#' -' *G@' D.-#@> - * .-' ! $$@' / ' ON' MFO H' -' G %' %*' / ' G %' @-@> @%' G #' #.-@' *G@ ' $@%*' *.' J@ B@-' G %' D @# *' J *G' *G@' E.E@' -#' *G@' D.7-D ' $A' 7 6 -6' DD7% * .-%' 6 -%*' G >' JG DG' .-' -/@%* 6 * .-' E ./@#' 6 .7-# @%%' @' J %' %@-*' $ DB' *.' @%W * -@' J *G' D.- > * .-' . ' G %' / D ' 7*G. *A' D.>> %% .-@#' *.' #> *' *G@' E@- *@-*' >.-6' *G@' G@ @* D ' $ %G.E%' *.' D.>>7- .-' -# *.' @D.6- %@' *G@ ' @E %D.E ' d' %* *7% e' $A' @ %.-

. ' *G@' E @%@-*' # %* @%%')9 * -') - ' 3' A " " 4*) ' N' G $$@' / ' Sa' @' ,7 @-' 1 ' +, -* ' b (' G ' ^QN' QO ' (' 9 ' (' 1 .' T ' QMF(' .>@ ' A - "' ' +, -*# / ' /. ' ' EE' ^FO' ^ Q' ^NM'(' DG @BG' TT' aQF' (' I @7 A' 8 - ') .. ' / @' : TT/ H' '

* ' ')Q H ' 'E@ %.-'*.' JG.>' 7%@W $ 7% ## @%%@# G %' LC - "-' "3' 3C "-' "' ' : " ' ' , ' 2 C ' H-* $ * ' 1JKI' . ' ' 'MM]' _ ' ']

' ')QNH' -' #G@ @-*' . ' G A%.W %*.> ' $ - %G@#' *.' $ ' $7*' * B@-' .>' G % D7%*.# -%' $A' *G@' % 7 -%' -# %@-*' -*.' > .7-*' 7 7%') #' ' ' ' 0>*' A*' : ' T / ' OQ(' ' @ > ' T ' MQNH' _ ']

' ') "H ' ' >.-B ' E7- %G@#' -' *G@' E@ %@D7* .-' . ' G A%.%*.>4 ' @-#%' . ' $ -6 -6' @**@ %' .>' &! >@') #' 'D' Q" A' 1 ' T / ' OQ(' @ > ' T ' MQNH' _ ']

' ') ^H ' -' %D@* D' $A -' $A' $ *G' JG.' /@#' -* ' .>' 9 > D ' -@ ' *G@' 9 @.* D' B@' @' J %' -* > *@' J *G' *' -*.-A' -#' . .J@#' *G@' %D@* D' @' . ' % T*A' A@ %' -%* -D@%' . ' G %' E * @-D@' -#' . * *7#@' @' @D. #@#') #' (- ' R C-' D' M" (' @ D ' A 3 .' ^Q' E' .%J@A#' I *.@' 7- (.2.> ' (- ') .. ' / ' QN(' D@EG' (- ') . ' T ' MF H _ ']

' ') QH ' #@ D.-' 7*G. ' J *G' 9@%% -7% E @%$A*@' . ' *G@' . #@ ' @' . ' @% 7%' . ' @%' D ' baQ ' @' -# 9@%% W -7% @' % #$A' *G@' 7*G. %' . ' *G@' . *G@ ' @' *.' G /@' %@ /@#' @% 7% .>' *G@ ' A. 7*G' 5A ') ' T/ ' ^"" ^(. ' ' 76 ' / ' Fb(' ' -' & '3' '9 ". * ' QaQ(' @ @ ' C ' . ' T ' ^Q H' _& ']' !

' ') H ' E @%*' *' 7T@ @' J %' E .$ $ A' - * /@' . ' 7 ' $7*' G #' -@ J A' @*7 -@#' .>' D ' JG@-' G@' J %' %B@#' $A' -- 7% ' $ %G.E' . ' 7T@ @' *.' *@' *G@' /@% . ' G %' E @#@D@%. %' > *.' -#' @ > -7% ' *G@' . >@ ' -' E .%@' -# *G@' **@ ' -' @ %@')%@@' *G@' . @%E.-#@-D@' -' . ' ' ^' 9 ' ' b^' @E*' / ' bH' G@' **@ ' ' @/@' J **@-' % .%*(' $7*' *G@' R ' ' 4 ' %6 /@-' $A' *G@' . -# %*%' . ' @' -.7 %G@#' *' *G@' @ .%@' . *G@' F*G' D@-*7 A' 5' - ' & '3' ' 9 ". * ' MF^' MFQ' I' @ @ ' C ' . ' T ' QM' MQaH _& ']

' ') aH' ' ' D. < @%E.-#@-*' . ' *' & >@%' . ' *- ' @' /@#' *' #@%% ' -' D@-*' F' G@ @' @T %*%' -' 9 ' *' *G@' * D -' ' @**@ ' ## @%%@#' *.' G >' $A' *' & >@%' .-' *G@' @*@ - *A' . ' 7*7 @' E7- %G >@-*' _& W ' ')^MH ' E' MQ]' @' *@ J #%' E%!' -*.' G@ @%A' -# J %' @ 7*@#' $A' G .T@-7%' 9 $76@-% %) %%@>' H ' 1 " # *' ' E' M" M(' @ ' T' Fa^H _ ' ']' 0

' ')MbH ' E @%*' -' *G@' E ./ -D@' @ ' . ' JG.>' @6. A' *G@' @ *' @ *@%' %* -6@' %*. A' 5 3' ' Q" H' _I ' &

' ')MFH ' $$ *' . ' ' >. %*@ A' -@ ' @ *@' G 6G A' E %!' $A' @6. A' *G@' : ' . ' G %' E * @-* -# 7-J. # A' # %E.%*.-') @W 6. 7%' ' /' ^N' ' "# 4') . ' 'MW* -' 9 6**@

' $$ *' %' JG.>' 'B -6'. ' 9@ D ' 7'OFO')+ ' +' '^^F' ;'OFO'D. ' .' ObOH'6 /@' -#%' -' 9 ## @%@T' -' @TDG -6@' . .*G@' -#' -' G *@>'* '*--@H' G@' D*' ? % D.- >@#' *G *A' -' *@ ' -' ' D.7-D ' *' G@ %@ ' 7-#@ ' B -6' +@-- ' G@' 9 ## @%@T -#%' @' % #'*.' $@ .-' '%* @ >'D @#' ## -6' $@*J@@-'d' 7>@- -6 'G@ 6 @_ . !'@-# #< # -6@' *G@' -#%@TDG -6@# @ *' d'? DG > e' G@' D*' %' **@%*@#' $A' " ' & @-$@*' -# *J.' $ %G.E% ' G@' - >@'. ' *#$@ *' #.@%' -.*' .DD7 ' -' -A' %*'. ' $$ *%($7*' *G@' @T D*' .D *A' . *G@' -#' -#' -6' -' G.>@'. ' *G@ DG *@ '-.J' -' *G@' .**.-' . @D* .-' > A'A@*' $@' # %D./@ @#' -#' > 6G*' *G . J' ' A' . ' 6G*' .-' *G@' .$%D7 @' G %*. A' . ' 9 ## @%@T *' *G % # *@'

' -' DD.7-*' . 'G %' @' J '$@ .7-#'7-#@ ' -%')^H'@>E@ . ' -# -' *G@' . " ' ' : @' "3' 4 "' , ' @J' E. -*%' .- A' @ 7 @' ## *.- ' -.* D@' G@' DG .-. .6A' -. J' 6@-@ A' DD@E*@#) G- ' 3 'F " ' 3 ' : 4 " "* / ' MF(' .#6B -'8 ' "3' , '8"2 3 -* ' M^"H' .-' *G@' 7*G. *A' . .%E@ ' E D@%' D4%' %*-/ % .-' *'*G@'@-#.') 'a"' JG DG' %'D.- >@#'$A' 7 -'%'. ' . ' R 'TT/ ' b' -' 9 6-@'A ', '&T ' FM H' -#'*G@'$ ** @' ' . @-* ' .-' %*@ ' A' ' a"Q' -.*' a"M' %'*.' * DG.4% @ *.-%' J *G' *' >$.%@' JG@-' G %'%. # @ %' D @#' . '.-@' @%D.- 7%' JG.'G #'* B@-' @ 76@' -' 'DG7 DG' * 9 -'G@' @E@-*@#' -#' @*' G >'6.' 7-G7 *' -# JG@-' *' >$.%@' J %' D-' G %#@ *G<$@#' G@' @TW D >@#'*G *' 'G@' # @#' *' J.7 #$@'*G@' 7 -'. ' * A' -#'%@-*' G >' '#@E7* *.-' . '*G@'-.$@%*' >@-'. ' *G@' D *A' *.' @-* @ *' G >' *.' E A' *G *' G %' @' > 6G*' $@' E . .-6@#') 7 --%A' I ' 4 ' Ma' ab(' -' A ' & ' T / ' MN' aQH' .' *G@' *@ *7 @' @ @ @#' *.' -'*G@' $./@' *D @%'%G.7 #' $@' ##@#' ? -' (4 - -' 3 -' (-' 3 ' ?,D3 -' $A' ' G @ A' _I ']

' ')^H' ' > @# A> -' *' .-%* -* -.E @' JG.' %G@J@#' G.%E * *A' *.' @6. A'# -6'G %' @% #@-D@*G@ @' -#*.' JG.>' G@' D.>>@-#@#' G %' @-#' D@ #.%' JG@-'/ % *-6' *G *' D *A' *@ ' G %' $@-6' #@E /@#' . ' *G@' 7E@ . %G E' . '*G@' G.%E * ' *' @% @') @6' 2') 'TJI' H" ; G' H-'% I

' ') H' ' E @%$A*@ ' $A' JG.>' @**@ %' E %%@#' $@*J@@-' % ' -# * .EG *7% . ' @6 @' -#' G@.EG 7% . ' %* $ ' .-' *G@' $7% -@%%' . ' 7%* *G 7% . ' @$ %*@') % ') ' Qaa'_ Q](' Qb"' _ M]('Qab'_M"N]' =!']

"+: +-0(!"'1RI' H-;2-$ * [BIG

' E EG> %'T' 'MFH' -' G %' *D @' .-' *G@' %@D*' *.' JG DG' G@' 6 /@%' *G@' - >@' . ' -.%* D%')7-#@' JG DG'G@ # G@' EE@ %' *.'G /@' -D 7#@#' # @ @-*' $ -DG@%'. '*G@' EG *@%' . ' JG.>' G@'G # G@ #' -' 6AE*H' % A%* G *' -' 6AE*' *G@A' J@ @' D @#' >.-6' .*G@ ' - >@%' G $.- *@%' -#' * *.* D ' @' 6 /@%' -.' @TW E - *-.' '@ *G@ '- >@' G %*@'T' 'FOH' %E@ B -6' . '*G@' I . -')6'D H' % A%* G@A' J@ @' D @#'d'> *@%'e'$@D 7%@'%.' > -A' . '*G@>' ?@ @ %. # @ %' G %'%@@>%*.'$@' '>@ @'67@%% ' _]

+ ' '#@ D.-' 6 -%* JG.>' *' *G@' *G 6 - -'D.- @ @-D@' *G@' .- * %*%' $ .76G*' 'DG -6@'*G *'G / -6' $@@-'67 *A' .'d'* # * .-'e' G@' G #' *@ J #%' $@@-'@>E .A@#' $A' 9@ DG #@% *.' T@@-*@' *G@'#@D @@' . ' 9 T@-* 7% . ' @%*. -6' *.'*G@' G %* -%*G@ 'E .E@ *A'*G7% >E D * -6' 9@ DG #@@%' G >%@ ' -' *G@' % >@ ! 6@' G@ A @% #@-*' %B@#' . ' E . . ' . ' #@-*%A' % >. @' *G -'.-@'E@ %.-' > 6G*' $@ '*G@' % >@'- >@' -#@*G@' *G. D%'E. -*@#' .7*' *G *'G % 7@%* .-' J % 7 ' . ' 7-D@ * -*A' $7*' *G@' .- * %*%'E@ % %*@#' -' *G@ ' D >. .7% .$ @D* .-') Z6 ' 4 '" Ma' MF(' A -' + ' ^OH' _ ' ? ']

' D*' M^' > *A' *' A2 D-> ' -' 9 A% ' J *G' @ @7D7%' G@ ' G7%$ -#' *' *G@' , 7 - 7@-- ' . ' @ 7% -#'#7 -6'*G@' .D @W * -'E@ %@D7* .-' G@' J %'*G@' J @' . ' ' @ # -6' > 6 %* *@' . '*G@'*. J -' -# %%7DGD >@*.%@@'*G@' *. *7 @%' . ' ' 6@-7>$@' . ' G %* -%' JG.'G #' $@@-'*G@ @' %%@>$@#' G@ ' E * @-D@' D@7/@ *@#' G@ ' -#%G@' D.-/@ *@#' G@ ' G7%$ -#' @' *G@ ' E. .-7%' > #@@/@ A' @ . *'*.' J -' G@'$ DB'*.' E 6 -%>' $7*' JG@-'G@' * @#'G@'$@D >@'G@ ' >.%*' $ **@ ' DD7%@ ' G@' - */@' .'*G@ ' / .7% %7 @ -6%' -#' > D7 .7%#@ /@ -D@%' %' ' /@ A' . -6'.-@' G@A' J@ @' - A'$@G@ #@# -#'$7 @#' -'*G@' .-@*.>$' ./@' JG DG' .-%* -* -@'$7 *' ' DG7 DG') %%@>-' . '(' 1 "#*' ' E'FbH' G@' D*%' . @'> -A'> B%' . ' 7*G@-*D*A' ' G@' -*' -'3-' (-#'E' QQa'@*D (' ' . ' D*' T ' E[' NM<N^F(' @ ' 'a ^<' a MH' _F ' ']

' ')^H' $%G.E' . ' G @') -H D' b^Q') >%H' @' G # $@@-' 'E @%W $A*@ ' -# .@D.-.>7%' . '*G@' @@B' DG7 DG' * #@%% ' -#' -'*G@' **@' D E D*A' #7 -6' ' %@/@ @' > -@ -# E@%* @-D@' -' @D@>$@'b^^' G@' $7 *' ' G.%E D@ -#' - > A' . '*G@'%DB' E.. ' G. * A' *@'*G %'G@' J %' EE. -*@#' $%G.E' . ' G @')&.%' *A *' T (' %%@> -- ' ' 1 "* ' QO^(' @ , -@-' 1 '+, -* ' NOOH]

' ')QH' $%G.E' . ' . ' -' AE 7%' *'*G@' D.%@' . '*G@' O*G' D@-*7 A' @' DW D.>E - @#'G %'>@* .E. * - ' .-%* -* -%'*.' *G@' T*G' @-@ ' .7-D ' . ' .-%* -* -.E @' -'F " ' -# -' *G@' ^Q*G' %@%% .-' *G@A' $.*G' $ .76G*' . J #'-7>@ .7%*@%* >.-@%* .>'*G@' J * -6% . '*G@' *G@ %*.'*G@'*J . #'.E@ * .-'. ' G %*') $$@'/ 'NOM ^"MM(' @', 7@-' 1 '+, -* ' ^"OQH' _ ' P]

' H O ')^H' 'D. @%E.-#@-*. ' *' >$.%@ T) ' T2/ ' TT/ H' -' -%J@' *.' -' -' 7 A' . 'G %' JG@*G@ ' *' J@ @' 6G*' *.' @T@D7*@'%@-*@-D@% E %*@#' .-' D > - %' *' >$.%@' 6 /@%' G >' #/ D@' _& ']

' ' ') H'E @ @D*' . '.-%* -* -.E @' *'*G@ * >@' . ' G A%.%*.>1%' #@E.%*.E' -#' @T @'&7-@ 'a"a' .'G >' %' ## @%%@#'*G@' >E@ ' #@D @@ . ' 76'MN*$'*G @ *@- -6'*G@' @-#%' -#' #G@ W @-*%' . ' G A%.%*.>'J *G'*G@'D.- %D * .-'. '*G@ ' G.7%@%' '7- J 7' %%@>$ @%'J@ @'G@ #' -'*G@>' $7*' *'*G@' >%* >@'6 / -6' E@ >%%.-' . '*G@ @- 6@>@-*' . ' *G@' @DD @% %*D%' -#.*G@ %'JG.' J@ @' -' E %.-' . '.-'%G E<$. #'.-' *G@' DG 6@' . 'G / -6'D 7%@#*G@'D.- 6 *.-' ' .@6-' $%G.E%' -# D@ 6A' J@ @' . #@ @#' *.' @ /@' *G@' D *A' G %' J %' . .J@#' $A' -.*G@ '#@D @@' %.' ## @%%@#*.' *7# .%' @E*'^^*G' .#@ -6' > %*@ %' *.'B@@E'*G@ '% /@%' *.>' **@-# -6'*G@' %%@>$ @%' . '*G@' &. -- *@%' *' *G@' %B' . ' -@*.'*G@>%@ /@% -#'D. E. 'E7- %G>@-*'*.'*G@'% /@%' -#*G @ *W @- -6'*G@' 7>>7 ' -#.*G@'D. E. *.-%.

.-%* -* -.E @' ? *G' ' -@ . ' $%' . ' 6. #' . ' ' @' % >@' . @-D@' 5h,3' ?, 3' 1=H ' * * ' - ' @ ' MO(' * ' /' @T' b' *. R ' * ' J ' OM' ^"MH' *7# .%' J %' ' E@ %.- ' @-#' . ' G A%.%*.> ' JG.' J .*@' *.' D.-%. @ G >' .E' *G@' #@ *G' . ' G % $.*G@ ' %..-' *@ ' G %' ' *' 7D.%.%' j G A%' ' ^NOH ' *7# 7%! ' .7 $,@' @@ E6%*. J #%' G A%.%*.>' @-#@ -6' G `K' 7- *' -%* 7 >@-*' . ' D A -6' .7*' *G@' #@% 6-%' . ' G % @-@ > @%' G@' J %'%E@! A' @>./@#' .>' G %' . @@' -# @E D@#' $A' *G@' E 6 -' E* *7%' _ ']

' ' ')M H' ' D.-%7' . ' *G@' b*G' D@-*' -# .7-#@ ' . ' ' >.- %*@ A' . ' *G@' % @@E @%% >.-B% 7-#@ ' @-- # 7%' E * DG' . ' .-%* -* -.E @' ' aO^') @ ' : ' KVU I' H O ; ; ' 1MPI G _ ' ']

' G@' @T >E @' %@*' $A' >@.-' *G@' >.7% A -' E <% -*' .7-#' -.*' ' @J' D.EA %*%' -' A ' -# @@D@ ' %.' *@' @/@-' % *G@' ^^*G' D@-*7 A' $7*' %D D@ A' @ %@JG@ @') ' EE' ' ^^a' ^^b H' .>@* >@%' *G@' % -* /@# -%#@ *G@' E ' >. @' 7%7 A' .-' *G@' *.E')9 @' 3' . ') .. ' D' NM' E' I $ D' , ' (.. ' G@' >.-B% . ' 6AE*' %@@>' .>' *G@' %*' *.' G /@' $@@-' /@ %@' *.' *G@' E D* D@' -' *G@' >. @' E D* D ' J @%*@ -' DG7 DG' *G@' D7%*.>' -@/@ ' E @/ @#' ?G@-' -' %D@* D' ?7 DG' -@ ' G/@%' -' *G@' F*G' D@-*7 A' * @#' *G@' @TE@ >@-*' G % $ %G.E' #@>. %G@#' *G@' E ') @6. ' 7 .-@-%' ' - ' 9 ' / ' ^bH' G@' *A * @' >7%*' -.*' $@' D.- .7-#@#' J *G' %.>@' #@/.*@@%' *' @TW -# ' -' *G@' a*G' D@-*7 A' JG.' % @E*' .-' E .%* *@' .$@ %B%' #@%D $@#' $A' *G@' @>E@ . ' &7 -' %' d *GA' -# %7E@ %* * .7%e') E' I $ D' , ' : . */'a^H' G@' *A * @' E * A' E@ W G E%' *G .76G' *G@ ' -#@E@-#@-D@ . ' 7*G. *A' J@ @' E*' .' -*.' G@ @%A' EG @>' . ' #@%% ' % % #*.' G /@' D.-/@ *@#' .-@' .' *G@>' > D7 .7% A' . >' G@ @%A')9 .%DG' 9 ' D' MF' E' .%J' a ' A ' G@' %* *@' . ' > -#' @-6@-#@ @#' $A' *G % >. $ #' -# 7-- *7 ' @T %*@-D@' % #@%D $@#' J *G' E.@* D' -% 6G*' $A' @--A%.-' -' G % E.@>' .-' *G@' .7-#@' . ' *G@' *A * @') @@' "*)' " ? * ' -# / ' ' " 5 ' -' *G % D* .- A(' %.' 6 ' ' - ' 3' ' ^M' / ' QM(' G@.#. ' @D*' ' - ' 3' ' ^Q(' D@EG' ' - ' 3' : ' QM' .-' *G@' D.@>@* @' . ' *7# * @ H _ ' ']

' ' B -6' . ' +@-*' FOF')+@>W $ @' +' ' ^a' ^b H' _ ' I J' _ ']

' ' B -6' . ' %%@T' O" a')+@>W $ @' +' ' bQ H' _ ' I+I J' _ ']

' ' ' ;,<' $ %G.E' . ' $$ ' @ > -< D -') $$ ' > -7%' (S4 4- "', 3' @-' #>' 9 .>' H' -' *G@' ' %.7*G') 9 . D@ H' . ' E .W D.-%7 ' D ' G@' D *A' J %' %.' D @#' .>' $ 4%' @ > -' @6 .-%' JG.' J@ @' %@-*' *.' * -< 7 %@' *G@' * $@%' %* ' $ @' @D@ /@#' *%' - >@' *' *G@' % >@*' >@' 7DD@%%-% **@-#@#' @/@ A' .-@' . ' AE -4% D.7-D %' -' ' QbQ' ' Qba' ' Qbb') ' bO' FO' O" ' -# %E.B@' % T*@@-*G' -' *G@' *G #' D.7-D ' .-' $ EW * % >' .' G >' AE -' ## @%%@%') -# @ 7@%*%' G >' *.' D D7 *@H' *G@' >E. * -*' - . > * .-' G@' .$* -@#' .>' .>@' %*.' *G@' @%D E*' . ' @ -' . #@ -6' *G@' 6@-@ 'E@ %@D7* .-' . ' E' Qb ' -' JG DG' A@ ' 7DD@%%7% G >%@ ' J %' > *A @#')9 . D@ H' _ %' *' E.%% $ @' *G *' *G %' # %* -*' %@@ J %' *.' G.*' J *G' $ $ -%' -#' *G *' G@' J %'

* **#' . ' $ %G.E' `R' 4' @% # -6' -' . ' -@ ' G 6 8 ' ' ` ' _ ? ']

' @. * <') A' 1" * I ' ? %G.E' . ' $@ @% @' - % - ' D' aM^') >%H ' *.' JG.>' A ' . ' @T -# ' ## @%%@#' *J .' D@ @$ *@#' @**@ %' .-' *G@' -D - *@' ? . #' -' @E A' *.' @ 7@%*%' . ' ' %* *@>@-*' . ' G %' $@ @' . -' *G@' .-@' -D - *@' *7 @') A ' @T') ' ' MN(' $$@' / ' ^OM(' G.*' DD' QQN' QM" ' EE' O ' (@>' T / ' bO" (' @' , 7@-' 1' +, -* ' ^" Q H _ ' ']

' ' ' 1" ; I ' $ %G.E' . ' ' 2 %' -@ ' ' * D ') 76' 3' + 2' * TT ' H' ? ' .-@' . ' *G@' $ %G.E%' JG.' **@-#@#' *G@' D.7-D ' *' *G 6@' -' I@$ 7 A' a a' -# ? %' *@ J #%' $ - %G@# 5O ' .' -' 9 6-@' A '& ' / ' QO" H' ' @E. *' @ DG@#' *G@' E.E@' @ *G@ ' I @ T' ' . ' @ % 7%' *G *' -DD.- -%' G #' D.>>7-D *@#' *' .-%* -* -.E @' J *G' D D 7 ' -# ' @**@ ' %' @T* -*' -' JG DG' *G@' E.E@' @$7B@%' G >' 'G@' G #' @ A' #.-@' %.') I @ T' %%% &) ' -' A '& ' / ' NFO(' @ @ 'T' a^O' - H _ I ' &

I ') 7 ' " * $; ' " * $ L' $; I ' ' %.-' . ' @$$ ' B -6' . ' *G@' %*' T.-%' JG.' $.7*' *G@' A@ ' FNb' D >@' *.' *G@' *G .E@' D.- . -* A' J *G' G %' $.*G@ ' 6G #' -#' D@ %@#' *.' @ 6-' %.>@' * >@' $@ . @' O" N') @#@' ' ') ' / ' ^^H' %' - >@' J *G' *G.%@' . ' G %' *G@ ' -#' $ .W *G@ ' %' ** DG@#' *.' *G@' B -6' DG *@ %') +@> +' ' Mb ' M H' -#' *.' *G@' . 6@#' @*@ $. .76G' DG *@ ' -' JG DG' G@' EE@ %' % B -6' . ' +@-*' H" $ $ ' " ; G' G@' .- A' 7@%* . -' . ' -*@ @%*' *G *' ** DG@%' *%@ ' *.' -@ @#' % G % E.%% $ @' #@-* *A' J *G' J@$G@ #' . ' ? @$G@ #' B -6' . ' +@-*' -#' G % ' D.--@T . -' J *G' *G@' D.- 7@%*' . ' +@-*' $A' *G@ @#' . ' 9 @ D ' -' FOF' 5+, ' ;' (' ' ' MQ^H' @#@' 5' ') ' 2' H' >@-* . -% % B -6%' . ' +@-*' -' FNM' *G@' A@ ' -' JG DG' DG$ %G.E' G *J #' J % ' D.-%@D *@#' ? G* @#' JG.' D@ W * - A' $@ . -6@#' *.' *G@' .A ' G.7%@' . ' +@-*' E# J %@$G #' . ' JG.>' -.*G -6' @ %@' % B-.J-' 9 **G@J' . ' ? @%*> -%*@' -#@@#' > B@%' G >' *G@' $.*G@ ' . ' ? G* @#' $7*' 6 /@%' -.' 7*G. *A' G@' G . - D@' 5 (' ' ' MQMH% > E A' D.E @%' @#@' -' *G@' %E7 .7% DG *@' . ' @*@ $. .76G' $./@' @ @ @#' *.' 7@$G@ # EE@ % %B -6' . ' +@E*' -' >>@# *@' D.--@T .-' J *G' '%* *@>@-*' *G *' G *' B -6#.>' G @ -' 7-#@' *G@' %J A' . ' 6G@ @' B -6' . ' *G@' %*' T.-%' J@$G@ <# EE@ % -' +@-*' %G' DG *@ %' >. @' *G -' . -D@(G@' **@%*%' 6 -*%' . ' B -6' %J -' *.' 9 -%*@ ' # *@#' & -' QO' FOb' J *G.7*' *G@' * * @' . ' B -6') +@>' +' # .' (>G >' EE' QQN' QM" (' G.>' D. ' ^OO" H(' G@' G >%@ ' 6 -*%' -# -' G -@*' *.' *G@' % >@' E .< - %*@ A' %' B -6' . ' *G@' +@-*' %G>@-' J *G' *G@' #W / D@.' G@.#. @' . ' B -6' *G@ @# -# G %@ @*G@' B -6' . ' *G@' %*' T.-%' -' O" a' G@' -# -.*G@' E@ %.-' - >@# %@.6*G *G' > B@' ' 6 -*' *.' ? #G@ @' $ %G.E' . ' .-# .-' . ' -# .-' *G@' G >@%' - >@# I %D@%$7 - ') +@>$ @' +' ' ' bQH' *' J DB@-W G >' JG DG' %' D.- >@#' $A' .@- @#' -# @. @#' ;

B -6%'. ' A @ D (-g G %] * ! *-%*. ? '6@-7 -@' DG *@ ' -* -6' *G *' *G@' + ! %G1Z -#' 9@ 3' $. .76G' DG *@ %' %$.A!' . *4#R SZ' . -*@ E. *@#' *G@A'E. -*' -- !7@%* .- $ A'*.' ' # * . -' *G *' *G@' J@GG@ #' . ' @#@' J %' i -'L %*' T. -'E -D@' -#' '%. ' *G *' G@' J %' @E @%@-W * * /@' -' +@-*' . '*G@' 9@ D -' 7*G. *A' JG DG' *' %. > @' E@ .#%' . ' *G@ @#!%' @ 6-' J %' %7E @ > @' *G@ @' G. -' @E @%@-*%' G > ' % G / -6'. $* -@# *G@' B -6#. > ' $A' / . @-D@') E' JA%#@-' D' ^OO"H' .' > . @' %' G@ #' . ' @ *G@ ' 6G #' 7@ @#' . ' J@GG@ #' @ *G@ ' -' %%@T' . ' +@-*' ' > 7%*' G /@' %7DD@@#@#' %. -' *@ ' *G@' 6 -* -6' . ' *G@' DG *@ '*. ' $ %G. E' ? #G@ @' _ @@- ' '" ' + -6%'. & ' *' %' G. J@/@ ' E. %% $ @' *G *' J@GG@ # %G @#' *G@' B -6#. > ' J *G' G > ' -#*G *' G@ %G. 7 #' $@' #@-* G@#' J *G' *G@' B -6 J@$ G*' JG. %@#@ *G' %' @D. #@#' $A' > @. -' . ' 7 G > ' . > '*G@' . W *G7 > $ -' -- %' -' OM '5 (*' ' *' FbN H' _]

' ')Q. J!A8OAH3' I' J@ *GA' @ % -' G %* -' E@ %@D7*@#' 7-#@' %#@6@ #') G@. #' *' & ' M ' ' MN (' @ > ' T ' MF" H' _ ']

, 44 # , !' $E' H- *& * '1KI G

' + ' G$ *' . ' D @') D. @H' -' 7 > $@ -#' @#' > @-* . -%' D7 @' J .76G *' *G@ @' $A' *' 7*G$@ *!%' @ 7@%#7 -6' 7 #< $@ G*!%' $$ DA') @# ' /' MQ H' _ & ']

& ') 7 D' "* $ ' 7 < $ I' @6 .- A' $ %G. E' -' I % ' .-@' .' *G@' *J@ /@' JG. > ' *' 6$@ *' %@-*' .7*' *.' . *G@ -' 7 .E@' @' J@-*' *.' I % ' ' FN" ' -# J %' %.' %7DD@%% 7 ' -' G %' > %% .-' *G *' $.7*' *G@' * > @ JG@-' *' ? $. #' J@-*' *.' .> @' .' D. -%@D W * .-' 7 *$@ *7%' J %' %@ @D*@#' $A' *G@' @%*' . ' G %% %.D *@%' -#' %@-*' *.' * -' . ' *G@' % > @' E7 W E.%@' @' . . J@#' *' ? #' -*.' 9@ D ' -# J %' D. -%@D *@#' $A' G > ' &7-@' QN' FNM) 6' - - ' FNM ' h' b (' *@/@-%. -!% -.*@' .-' @#' / ' ^^H' -' G %' @*7 -' *.' *G@' D. -* -@-*' G@' #@/.*@# G > W %@ ' > . @' %E@D A' *.' *G@' -. *G' . ' *G@' G -@' -# *G@' EE@' ($7*' @E -' #! @ %* ' %. > @' * > @' *@ ' *' *G@' @ 7@%*' . ' A*G A# `G %' J @'6 /@' *.' *' 7 *$@ *7%' -' % -#' -' *G@' G -@' D @# $A' @#@' d -' **. @ e' -# -. J' + %@ %J@ *G' % T' > @%' . > ' %%@ #. ' G@ @' G@ $7 *' ' > . - %*@ A' -# # @# ' O^M ' @#@' JG. ' %. 7 ' . - A' @ ' 7*G. *A' 5' Q*) .. ' / ' D' ^^H' D %' G > ' d' / ' > .#@%*7%' >. $7%' @*' > -%7@*7%' D. #@' e ! G %' > . - %*@ A' J %' . -6' 7%* . 7%' -#' G %' > @ > . A' %* ' @/@ @#' -' @ > -A' G@' I ' B' C , # ** $7*@#' *. ' 9 DG@ > 7%' . ' 9 D@ -7%' -# 6 /@-' $A' 7 7%* ' 9 DG' ^' %' E . $ $ A' . ' *G@' ^Q*G' D@ -*7 A' G@' . -< # %*%') ' ' 9 *' ' FO H' * @ *' 7 A' @6 # -6' *' 7 #$@ *' -# G %' D. > E - . -%' -# 6 /@' %@ W > . -' . -' *' 7 #$@ *' $A' *' #$. #7%' *G@' $ %G. E' . ' ' * @DG *' -' *G@' ^"*G' D@ -*7 A')%@@' %. ' Q ' & ' 3 ' 9 ". * ' aMM' % (@ @ ' g L" D ' T ' Q^ H' _ & ' &

' ' B -6' . ' E -' $ ' FQ^<FM^' %7DD@@#@#' . -' *G@' #@ *G' . ' @DD @#' ' *G@' A. 7*G 7 ' %. -' . ' %@$7*' G@ @ %' -. ' -D @-*' 7*G. *A' . ' *G@' %* *@ > @-*%' *G *' G@' J %' ' %. -' . ' @DD @#' ' . ' '%. -< -< J' . ' %@$7*' @' $ #$@@-' . -@' . ' *G@' 6@G@ %' . ' *G@' %*<- >@#' B -6' -#' D. > E @*@#' *G@' J. B' . ' @T* -67 %G -6' *G@' %*' @ > - -*%' . ' *G@' E. J @' . ' *G@' A2 -* -@%' -' *G@' E@ - -%7 ' @' G #' E @/ .7% A' #@ @ *@#*G@ > ' -' ' E *DG@#' $ ** @ ' * B@-' . -@ . ' *G@ ' 6./@ - . %

E %. -@ !' -!' ./@ ' -. *G@ ' .' *G7%' $@D > @' * @' %*' .*G ' B -6' ./@ ' *G@' JG. @' . ' E -' *' *@' $@6! - -6' . ' G %' @ 6 -' G@' E7*' #. J -' ' @/. *' . ' *G@' @%* @%%' % 7@%' *.' D7 $' JG. > ' G@' .7 -#@#' *G@' D *A' . ' .6 * % ' @ . @' ' FQb' G@' %%. D *@#' J *G' G > %@ ' G %' %. -' D > ' -' *G@' B -6#. > ' % #. 7% D. -D 7#@%' G %' - ' .9 . -*J' -' ; ' FQb' J *G' E %@%' . ' G %' 7%* D@' G %' #@/. * . -' *. ' $7% -@%%' G %' 6@-@W . % *A' -# G %' D @' . ' *G@' E. . ' I . > ' *G@' D* ' G. J@/@ ' *G *' -. ' D. 7-D ' J %' G@ #' -' G %' @ 6 -' -# *G *' *' J %' > B@#' $A' -. ' > @ %7 @%' 6 -%*' *G@' &@J %' *' %' %7EE. %@#' *G *' G@' J %' 7 -' /. > ` < $ @' *. ' *G@' D @ #' -' *' -A' *@' > -* -@#' -' -#@E@-#@-*' ** *7#@' *. J #%' *G@ > ' @' D@ W * - A' $@D > @' . $ -. T . 7%' *. ' *G@' > 6 - *@%' E . W $ $ A' . -' DD. 7-*' . ' G % **@ > E* -6' *. ' > B@' *G@' D . J -' G@ @#* A' -#' *G7%' @-D . DG -6' . -' *G@' 6G*' . ' @ @D* . -' -@' . ' *G@ > ' %@- -#' . > @#' ' D. -%E DA' -# D @#' -' *G@' #' . ' 6. $@ *' ^ ' JG. ' $ $@#' $A' *G@' E . > %@' . ' *G@' 6. #@-' # %G' J@ 6G -6' b" "' E. 7-#%' *G@' 6 *' . ' @* 7%' *.' G. %> 7-#' %@-*' *G@' > A' . ' 7 67 -#A' 7 -#@' $7 -# -* 7%' -# @-@ -#7%*.' %% %*' *G@' @$@ %' *' #/ -D@#' *.' 4 6. %% ' *G@' .*G D' * . . E%' -# 7 -*G 4% #G@ @ -*%' -D 7# -6' G %' $. *'G@ %' J@-*' . / @ '*. ' %@- -#' JG. ' J %' E . D > @#' B -6' * 6. %% ' 7 -*G ' $# D @#' JG@ -' G@' %' G %' D 7%@' J %' G. E@ @%% ' G %' @' J %' %E @#' $7*' G@' -# $ %' J @' -# %. -%' J@ @' #@E /@#' . ' ' *G@ ' E . E@ *A' @TD@E*' JG *' *G@' 6@-@ . %*A' . ' *G@' / D*. ' . J@#' *G@ > ' G@' D. - %D *. ' J %' D. - > @#' $A' *G@' Ob*G' D - . -' . ' *G@' . 7 *G' D. 7-D ' . ' . @#. ' -' R3' FMM' . > ' JG DG' *' EE@ %' *G *' 7 -*G ' J %' *G@ -' /@' G@' % > @' D - . -' @TD 7#@#' G > ' G %' J @' -# @ G %' %. -%' . > ' D. > > 7- . -' . 6. $@ *' *@ J #%' %@ -*' -' @ > $ %%A' . ' *G@' # %G' JG DG' J %' DD. # -6 A' 6 /@ -' 7E' $A' %@- -#' $7*' *G@' . *G %E @/@ -*@#' *%' @ > ./ ' . > ' *G@' D. 7 -* A' $A' . D@' %@ - -#' - A' %@ -*' 6. $@ *' -%*@ #' Q" " " "' %. # ') %#. 7%' 3 ' ' : , (I D#@6 -7%' -' 9 6 -@' A ' & ' TT ' Fb^ (' @ # ' A' > . ' + ' 3 ' + " ' 3 ' ' 8 ') - ' ' M^M (' G- ') ' F " ' 3 ' : 4 " "* / ' ^ a (' > %' F ., *2 "' " "* ')Q H' ^ H' G@' D . J -' . ' 7 -*G ' . 7 -# J *G' *G@' 7 2 ' * @ %7 @' H3 ? G' % E @W %@ /@#' *' 9 # #' *' %' #@%D $@#' J *G' -' 7%W * * . _ -' -' *G@' # ' ' ' S * ' ' b^" ' _ I ']

' ' 1" ! ++ . ' * I ' -' $$@%% -' *G@' # . D@%@' . ' 9 -2 ' @TD. > > 7 - D *@#' $A' 7 7%' G@ ' DG$ %G. E ' . ' E@ > ** -6' T' # %W D E -@' -' G@ ' > . - %*@ A' $@*J@@-' D ' Obb' -# O F) @E ' ^aH' I . ' *G@' @ # -6%' D ' 9 ' ' TD ' QO ' -# & @' ("C4 ' (26" ' QNQ _ ']

' ')^H' ' ' D. -%@D *@#' DG < $ %G. E' . ' .7 6@%' ' b a ' @6. A' . ' .7 % % A%(' d' @' %' -' * 7*G' ' > . %*' -. $ @' > -' . ' *G@' %*' %@- *. ' > @%' . ' 7 ' / @ %@#' -' G@W *. D' -# -' E. @* A' %@D. -# *. ' . -@ e' T' - ' 9 " . * / ' MNH' -@' . ' G %' %*' D*%' J %' *. ' %7 > > . -' ' D. 7-D ' *' @ > . -*' *. ' %@*' @ ' # %W E7*@' $@J @@-' *G@' $ %G. E%' . ' $. %' -# .#@Z %' *. ' *G@' 7 %# D* . -' . / @ ' D@ * -' E %G@%' T 3' M ' MNH' -' b b' G@' %7$%D $@# *G@' %@D. -# D. 7-D ' . ' 9 D. -' @' # @# -' bN^' 5 3' ; ' QFH' -# %% # *. ' G /@' $@@-' $7 @#' -' *G@' DG7 DG' . ' *' &7 -' $7*' *. ' G /@' $@@-' * -% @ @#' *. ' *G *' @%' # %* -< *@ J #%' G. 76G' G@' % %. > @* > @%' # %* -<

67 %G@#' C. ' 7E C % ' $ '*G@' @.6-.>@-'. ' @ @>%'G@'>.%*'-.*$@'D. $--#@#'J *G' 7 E @ 7@' @/@ 7%*G@' G %*. -') . ' . ' '& -' 'NFN(. '1 '+, -* '^bH' %# A' %'& -'QN') . ' E'NFO H'

_ ' ']

' ' ')aH' - ' ' *J@-*A<- -*G' DG$ %G.E' . ' .- 6@%' %7> >@# 7%*.' #%W * -67 %G' $ **' .>'! -@ -%' . '*G%%@@' ?@' G @'*J.' /@%' .'G>'$.*G' E7 E. * -6' *.' $@' J **@-'$A' >@-'JG.'G #B-.J-'G>'E@ %.- A' G-' .-6@ '.'*G@'*J.'JG DG' J %'E .$ $ A' *G@' J. B' . ' '>.-B' .'*G@' >.- %*@ A' -' JG DG' ' 7 E D 7%'@-#@#' G %# A%' J % %*' E7$ %G@#' $A' 7 7%')& -' ^OH' J *G' G % D7%*.> A' $$ @/ W *.-%' -# *@ *.-%' *G@-' DD7 *@ A' $A' + $.-' -'*G@' %@D.-# % @D ->'.'G % . ' M' L 3' M' " 3. * JG@-D@' *' G % $@@-'* -%W @ @#'*.'*G@' A S '& " * TTT' bOa<NQ' .*G' @'*.'$@'.7-# -' . ' 'BM*& -' ' ^FO'%@ ' I.' -'@%* >*@' .'*G@>'%@@' '-' R('3' '94".* 'bO ' I .>'*G@%@' -#'.*G@' %.7 D@%'J@' @ -'*G*' G@' J %'$.>'*' *-'-' *G@'# .D@%@' ' ** @' $@ . @'*G@' D .%@' .'*G@' F*G' D@-*7 A' -# J %'. # -@# $A' *' 7%* @6 % 7%' -# $@D >@' G % DG#@ D.-') . ' $D 'E' ^FFH' ' F^M' .* @' ' $@D >@'%. @' B -6' . '*G@' I -B%' -# 7 E D 7%' J %' > #@' G %' $$ %' D %* @-%%' JG DG' . D@' G@' G@ #' * ' FQa' JG@-' G@' ' % EE. -*@#*.'*G@' @E %D.E *@' . ' .7 6@%' %' $ %G.E' G@' J %' *' *G@' D.7-D ' ' G@ >%' 7-#@' .-- * 7%'*G@' # *@' . ' JG DG' %' / .7% A' 6 /@-' $@*J@@-' FQb' -# FM"')I .#. #7%' ' - ' 3' "' ' bH' -# -' *G@' **@' A@ ' $A'*G@' . #@' . ' 6.$@ *' JG.%@' @**@' *.' G >' %7 / /@%'T+ ' +, -* ' ^F('9 6-@' A ' & ' TT ' ^^OOH' G@' D.-/@-@#' *G@' $ %G.E%' . ' G % E . / -D@' -# D.-%@D *@# G % @-#' @% #@ -%' $ %G.E' . ' G. %' G@' $.6 EG @%' 6 /@' $7*' @J' #@* % . ' G % @E %D.E *@' $@A.-#' *G@' 7%7 ' > D @%' . ' *G@' 6@' $7*' G@' %' % #' *.' G /@' EE @#' G >%@ ' J *G' >7DG' %7DD@%%' *.' *G@' D.-W /@ % .-' .'*G@' &@J%' $.7*' *G @@' A@ %' $@ . @' G %'#@ *G' ?@ B-@%% D.>E@ @#' G >'*.' @% 6-' *G@' E -D E ' #7* @% . '*G@' %@@' *.' 7 . @#7%' JG.' *@ J #%' %7DD@@#@# G >' @' #@#' & -' ^O' Faa' -' '-@ 6G$.7 -6' >.- %*@ A' JG DG' G@' G #' .7-#@#' -# JG DG' *..B' G %- >@

G @@' @**@ %'. ' 7 E D 7%' @' @T* -*' *J.' *.' @% #@ 7%'. ' G. %' -#.-@' *.' @ 7%'. ' .#@2' G@A' @' E -*@#' -'*G@' A '& ' TTT' bN^<a' $7*' @' . ' ** @' -*@ @%*' G@' ' - 'B 4' .>*@7* 7>' JG DG' E7 E. *%' *.' $@' J **@-' $A' @6. A'. ' .7 %' % ## @%%@#*.'G>'5A '& ' TT ' ^^"bH'

7 E D 7%'# A' %'& -'^O'.-' JG g 'G@' EE@ %' -'>-A'> *A. .6 @%'$.*G' -D @-*' -#'>.#@ -') . ' D*' BB' & -' ' ^FbH' 9 -A' DG7 DG@%' @' % #*.' G /@' $@@-' #@# D *@#*.' G >' -'*G@' #.D@%@' . ' @6@' $A' G %' # %D E @' *' @> D 7% 5 3' E' ^FFH' -#*G@' 6@' E .DG ' DG7 DG' . ' -*< 7 E D@' *' %#@ /@%*%- >@' .>'G >

_ ' ']

*& ' ' & '@DD @% %*D 'G %W *. -'H" ?$)* '"* * G

& ' -' $ %G.E' . ' 9@ # ' - 7#@#' $A' @./6 #' D' 'F Q' JG@-'G@' .7-#' G@' D.7 #' -.*' J -' ./@' # ' 7-- '.-'G %' / ' %@ 2@#' %.>@' . '*G@' DG7 DG@%' -#* @#'*.' 6@*' E.%%@%%.-'.'*'G@' $ % D'. ' *' 7 ' 9 %.-' @% %*@#' -# 7--' J .*@' DD7% -6' G >'*.

@./6 #'JG.'. #@ @#' *G *' 7-- ' -# 9 %.-' %G.7 #' G. #' ' # %E7*@' $@. @' *G@' .D ' > 6 %W * *@%' -' *G@' * 7>' . '*G@' $ % D ' JG DG' %G.7 #$@'*G@' @J #'. '*G@' / D*. ' -'*G %'*G@' . *G.#.T' J *@' '@E @%@-*%' 9 %.-' %6 --6' -' @ %A' / D*. A' -# G@ DD7%@%'*G@' #@ @ *@#' 7-- ' . '*G@-'E .D7 -6'*G@' $ - %G>@-*' . '9 %.-'$A' %@' DG 6@%' >' @DD @#4%' DD@%%..-' 7-- ' 7- B@' >.%*' . ' G %' @ .J %' #G@ @#' *.' G %' . >@' D @@#' I.' G %' D.-%E DA' -#' $ - %GW >@-*' %@@' 3 ' -#' # ' @DD @#' 7 6@#' G >'*.'$@D.>@' 'D *G. D' -#' E .> %@#' -' *G *' D %@*.' EE. -*' G >'*.'%.>@'.*G@' %@@' @' @E @#'d ' D *G. D' ' J ' -@'/@' $@' $7*' J ' /@' -'*G@' *@' -' JG DG' ^G /@' /@#'. ' J '# @' >.%*' J -6 A' . '*G@' @ 6.-' JG@ @ -' ' G /@' @> -@#' .>' >A' @ @%*' A@ %' @/@-' 7-*' -.J e' G@' ** @' B-.J-'. ' 7-- '> - A' D.>@%' *G .76G' *G@' -* D' E * % -'. '. *G.#.TA' JG.' J .*@' 'I*@' A 24') 4 4 C4')^^' ^Q ^O' ^ ' -') - ' 'T H' $7*' G % D.-%E DA' %' %.' >@-*..-@#' -'*G@' DG .-D@'.'&. -' D @-%%' 5)- ' 'T '^ Q1' . @%' -') -., ' ' J -' "-.,'?, ' ^ b' MQN' MM^(' ' ' ' D.**4%' 4E -* Q^F' Q^O H' ', _I']

& ' ' E @%$A@' . ' @* D' -' *G@' $@6 -- -6' . '*G@' b*G' D@-*7 A' @' J *G' I @*@ ' J .*@'*.'&@ .>@' $.7*'*G@' A@ 'a"M' -#' @D@ /@#' G %' @E A' 5) '^"F' @#' 7 H' H G

_ ?' ' I]

"((((= ' $ %G.E' . ' %@.' J %' . 6 - A' -' -' -#' J %' E .$ $ A' EE. -*@#' $A' @./ W 6 #' *@' G %' D.- 7@%*' -' 'b b' . '*G@' 7@ .' '-6#.>' JG DG' -D 7#@#' %@.' *' *G@' *G #' D.7-D ' . ' . @#.' -' ; ' b N' G@' G.J@/@' $W 7 @#' - %>' -#' J %' .J@#*.' @* -' G % %@@' ' >>@# *@ A' $@. @' G >' &. --@% %7$W %D $@%' %' @ @-% %' .' %7DG' %@@' $@ -6' B-.J-' *' %' 6@-@ A' %7EE. %@#' *.' $@' ' >%* B@' . ' @ @7% %' 1 ')aM"HH' $7*' I. @2' D.- @DW *7 @%'*G@'* 7@' @ # -6'*.' $@' @%@-% %' -#*G *' &. --@%' J %'*G@' *G. D' $ %G.E' . ' %@.'%@/@ ' %@@%' *' *G %' D.7-D '$@-6' @E @%@-*@#' $A' $.*G' -' -' -#' *G. D' 9 %$.E' 5) #' ' T / ' M^Q(' @ # ' A' > .' + ' 3 ' + "' 3 ' '8 ') ' ' QOO' Qba H'

_ I ']

*& 9 ')^H' D -'5!' -6 *H' $ %G.E')%@@' # * I'(' %*' E .E.%@#*G@' D %@' -' AE') ' / ' %*.' JG@*G@' E%@#' E@ %.-%' JG.' %7$%@W 7@-*A' %7 @ @#' %D.-@%%. % > 6G*' $@' @%*. @# _ <? <]

' ')QH' ' E @%$A*@' 'D.-/D*@#' J *G@' .*G@ %'. '%*@ -6' E .E@ *A' .>' *G@' *@>E @' . ' @ E %' *' *G@' % >@' * >@' % / -7%'5("' I@' "' E' ^ON<^ ^' @#' $@ *G ' E' ^O"' ^O^' @#' 7E -H'

_ $ ']

' *& ') G' 'D@-*7 .-' E @%@-*' *' *G@' @-7 A' $.7*' I@ T' . ' E*7-6 ') E*' ' QF'(' 76') ' H'

_ ? ']

' .*G@ J %@' A '.-@' .'*G@' *G @@' . 6 - ' # %D E @%' . ' DG.> 7%'*G@' 6AE* -' .7-#@' . ' @67 ' >.- %* D' D.>>7-*@%' -' D@-*' / ') . ' . ' M' ^a' 9 ' H' H * G

_ ' ']

& ' $$ *' . ' ' >.- %*@ A' *' @ @TE@-#@#' 'G@' G #' -' @ @/ -6' *G@' 76 * /@%' .>'*G@' .>$ #%' @ -6' *G@ @ $ @' 7- $@' *.' -%.>'G >%@ 'G@' J %' >7 #@ @#' $A' *G@>'(-# %G %$.#A' @ '*.'*G@' 6 .7-#' *G@' JG. @' . '*G@

-@ 6G$.7 -6' >.7-* -' -*' . @%*' *' %' % #' J %' %G B@-') @6. 7%' I ' ' QQ(' ' M'Qa'& - ' 'F"F H' _I ']

; $% $ %8!' ; $% 6!' ; :' %$!' ' ' H" * &$; G

? ! ') J H' B -6' . ' *G@' %*' T.-%' @' EE@ % -' *G@'E@# 6 @@%' 5M ' '%' FQNH' %*G@'%.-' -# %7DD@%%. ' ' @ @#' JG.'? % B @#' -'OaF' '-#@' *G@' - >@' . ' J *G @#' G@ %' >@-* .-@#'$A' I . @-D@' . '?. D@%*@' %B -6' -' Ob ') F' baaH' -#G@' %*G@' %*'B -6' >@-* .-@#' -' *G@' EE@-# T' *.' *G@' G .- D @' . ' I . @-D@' W *G.76G' *J.' >. @' 6@-@ *.-%' @' -D 7#@#' -' *G@' E@# 6 @@ 5 ' FQN' FMOH' -' JG DG' 6@ D' % - >@#' %G %.-' -#%7DD@%%. ' _]

? 9' 1" ; ; $ I 'B -6' . ' *G@' %*' T.-%' @' %'#@%D $@#' $A' @#@' % *G@' %.-' . ' @T$ #' -# -' *G@' E@# 6 @@%' *G@' -D @-*' B -6% %'%.-' . ' 6@$ #' -' JG DG' D %@' G@' J %' $.*G@ ' . ' 6@$@ *' *G@' ..#' JG.>' G@ %7DD@@#@# %.>@ * >@' *@' *G@' A@ ' FbM') 9 ' ' FQN' FMO' (@#@' ') ' QQ' M"H' @' B@' E$@ *' J % ' G %* -' -#- --#@ '*G@' - 7@-D@.'$ %G.E' @## JG.' $ E* 2@#' G >' *' @-#@ %G >' -' 7 $ B' *G@ J #' *G@' B -6' . '*G@' %*' -6 @%'$@ -6' G %' 6.# *G@ ' @' # @#' -' . ' $@ . @' *G@' A@ ' FFb(-#' --*G -6' >. @' %' B-.J-' $.7*' G >' G@' -@T*' 7 @ %' . '*G@' %*' T.-%' %* ' >#@' 9 @ W D -'#.> - .-' J@ @' @$$' -# 6G@ @' _]]

? & I' -' $$ *' E .$ $ A' . '%.>@' -. *G@ -' >.- %*@ A' JG.' % % # $A' A>@.-' 5 ' '&& H *.' G /@' # @#' -' ; 'OOQ' @' %'>@-W * .-@#' -'*G@' & ' I ' . '*G@' >.-B%' . ' 7 W G >')E' NH' ≤ _& ' M

? & ' ' $@-@ D*. ' . ' *' -# @J4% DG7 DG' .DG@%*@ '$@ 7@ *G -6'*.' *' -#%'%@** @#' .-' G >' $A' DG *@' . ' +@-7 'B -6' . ' 9@ D ' -# 7*G @#' B -6' . ' +@-*' -' "^')+@>$@' g0' ^ON1' G. E@4% -" 4' 4 *E' Q" H D' <M

+ ' 'DG * $@' #A' *' 'A.-%'D'b"" ' E %@#' $A' --.# 7%') I `') ,' -' A '& ' T ' QMaH' ?G@-' E EG - -%' $ %G.E' . ' / ' D >@' -*.' 7' *.' @#@@>' *G@' * -' D E* /@%' -' *G@' G -#%'. ' 7-#.$ #' *' J %' %G@ JG.'%7EE 1#' >7DG' . ' *G@' -%.>' >.-@A' G@ %'>@-* .-@#' /@ A' G.-.7 $ A' -' *G@' @' . ' *G@' $$ *' -6@-< #-%') h^" ' . ' .* ' ' *' & -' ' bQ(' @>' T/ ' ^"M' ^aM' a NH' _ ']

2 / 8 ')^H' . ' @ .- ' H((

:& ')QH' 7*G. >@-* .-@#' $A' @-- < # 7%') @' . ').. ' T/ H' >.-6' 7*G. %' JG.' J .*@' $@ . @' ' ab" (' G@' J .*@' ') 3' E G%*' *G@' G@ @* D%' JG.' #@- @#' *G *' *G@ @' D.7 #' $@' -A' # %* -D* .-' . 'E@ %.-%' -' *G@ .#G@ #'' G@' J . B' %' .%*' $-*' @-- # 7%6 /@%' 'G. *' DD.--*' .' *G@' 6- @-*%' 7%@# 5 - '& ' 3' '9 ".* ' FbQ(@' C' ';' aFNH' /@') ' aQFH' *G -B%' G@' > A' $@' E D@#' -' aMO' &',]

')MH' ## @%%@#' $A' #.- 7%' -' *G @@' @**@ %' ' E@ %.-' . '6..#' > A' ' ' *G @@' @' *.' *G@' % >@' E@ %.-' %' J #' *G@' # 76G*@ ' . ' E* -* -%' % %B@#' -' > 6@' $A' . @D** %' ' > -' . ' -B' . ' JG.>' A 6 -%' @D@ /@%' . >' *G@' $ %G.E' -' G.-.7 $ @' DG D*@ ' 5) ' $' ' @E' aH' @' % %*7#A -6' *G@' @ > -' -67 6@' J *G' %*.- %G -6' #.7 ' -# #.- 7%' %*A @%' G >' d' ./7%' 7 67-# .>' . .-' -' @< 6 $7%' # %%@ @-# %'e') $' / ' @E' FH' @' J@%' *'*.' G %' 7%* .7%' -D@%* A' -.' .-6@ ' *.' -@6 @D*' *G@' #7* @%' . ' D / D' @' . ' 7 ' E7 %7 *%') $' / ' @E' H' _+' &' +]

' ')aH' ' - -@*@@-*G' $ %G.E' . ' 7*7-' G@ # ' E.% * .-' . ' %.>@' @> -@-D@' -' I -D@' -' *G@' **@' G ' . ' *G@' F*G' D@-*7 A' I .>' -' @TE @%% .-' -' ' @**@ ' . ' @6. A' *G@' @ *' *.' 7@@-' 7- DG #@') 7@>' @' A-6 7>' /@%* 7>' E .E >' -./ >7%' T' ^"NH' *' G % $@@-' - @ @#' *G *' G@' J *' G@ ' $.*G@ ' >*' J *G W .7*' .7-# * .-' *' % -.*' G. J@/@ ' >E .$ $@' *G *' G@' J % ' >@>$@ ' . ' *G@' - @' > A' *.' JG DG' $@ .-6@#' *G@' A 6T 7% J *G' JG.>' #.- 7% E. - %' D. @%E.-#@#' 5 - '/ ' %@@' *.' ' bH' @' J % D.-%@D *@#' $A' *' @ < > --%' . ' % $.7*' bF" ') @- -*' I. *' I ' ' : 4' A ' Fa H' -# D 7 @#' D.-% #@ $@' -W 7@-D@' $.*G' J *G' B -6' 7-* >')%@@' I . @-* 7 ' 7% ' I ' B ' C- .3 *' D E' ' . ' B#' 76' ' Fb (' @6' 7 ' - ' 9 ".* T' Q f' I ' B ' 3 * TTT/ H' -# J *G' 7@@-' 7- W DG #@' G@' **@' .$* -@#' . ' G >' .>' @W 6. A' *G@' 6 *' . ' *G@' E 7>' *.' JG DG' G % %@@' 6 /@' G >' -' D >') @6' 9 6-') - ' T' & ' H' -# %% %*@#' G >' -' . >#-6' *J.' >.-' %*@ @%' *' 7*7-'.-@' . '>@-' -#' .-@' . 'J.>@-' -# ' T@-.#.DG 7>' 5 3' T ' H' -#' E@ G E%' -' G %' @>$@ %G>@-*%' . ' *G@' D *G@# ' -' *G@' .*G@' G -#' *G@' - ') 4 ' . ' @6' 7 ') TTT T H %* *@%' *G *' G@' . -@#' *G@' E *A' . ' *G@' E @*@-#@ ' 7-#./ # 6 -%*' 7-* >' $7*' *%' DD7 DA' %'#.7$* 7')%@@' . ' . 'BB ' 76' /G' aH' G@ @' @' / .7%' -# D * .-%' . 'G %' D* / *A' % ' $ %G.E' @' **@-#@#' -7>@ .7%' D.7-D %' 5: &' +D #' / ' MaaH' J %' ') 7%*@#' 6@-*' . ' @6. A' *G@' @ *' JG.' @D.>>@-#@#*.'G %6..#' . D@%' *' 767%* -@' -# G %' >.-B%' 5) - ' / 'baH' -# > #@' -->@ .7%' EE@ %' . 'G %' D.<.E@ * .-' -' *G@' J ' G@' J %' J 6 -6' 6 -%*' % >.-A' E#' .*G@ ' @DD @% %* D ' $7%@%' -' I -D@' 58 3' T' ^"F' ^^M' ^^a' ^^bH' *' 7- 7%' . ' -- < DG 7%' . ' 7T@ @' J %' G % # %D E @' 1 "f -# DD. # -6' *.' @6. A' . ' .7 %' *' 6 -%' G %' DG#@ D.-' .J@#' *.' G >' G %' @ @/ * .-' *.' *$ ' $ %G.E D' . ' @%' -' b '5' - '9 ". T' QMH' @' %' $@ @/@#' *.' G /@' # @#' -' *G@' A@ 'F"" ' -# J %' $7 @#' -' *G@' -7--@ A' . ' *' -#.@$ 7% JG DG' G@' G #' $7 * %' D7 *' $@6 -' /@ A' @ A' @6. A' . ' .7 % %E@ B%' . 'G >' %' /@-@ $ %' @*' @6 @6 7 ' -* %*@%) ' B ' 3 ' TTT/ H' @6. A' *G@' @ *' %' @/@ @-# @ >@>. @ @E*%D.E->' 5) - ' T ' NH' @- -* 7% I. *7- *7%' %' #. > --%' % -D*7%' @*' E.%*. D!' %@#@' # 6- %% >7%' E E '5 (-.' 'F' 9 !@' A '& ' TTT/ '^N^H' !' #.' DG DW *@ 2@%' G >' %' / '%7 > >@' %-D* * *'%5+F .+"* 9 6-@' A3 '& ' DTT '^^^H' %' #' A' %' 76' QO' .-' JG DG' G@' EE@ %' -' > -A' . '*G@' -D @-*' %' J @' %*G@' >.#@ -' > *A . .6 @%')%@@' . ' . 'BB' 76' / ' aH' ≤ _ ' ' ' 0

' %*@' . ' I / -%' 7 -7%' D.-%7' -' MNQ' -# E @ @D*' . '*G@' %*' '-#@' G@.#.% 7% -# D # 7%' ' J. B' J **@-' $A' G@ '≤ J B' # %D./@ @#' *' @22.' -' ^ b' $.7-# 7E' J *G' -' 7-E7$ %G@# J. B' . ' *' A' . ' . * @ % 3' (- -' *' D.-* -@#' *J.' GA >-%' -# *G@' DD.7-*' . ' .7 -@A' -' *G@' %' 9' G' +.G @' 6 /@' -' - A% %' . '*G@' *@T*' -' *G@' SC' 3' &). '3-' +, -* JG @' 9' -- -' # %D7%%@#' *%' *G. %G E' -' ' E E@:1

$@ . @'*G@' D #@>A'. ' G %* -' DG @. .6A' *' . -@')D ' 2C ' + SC * " 5'Qb'^ b'E'a^N
_ ' ']

2 " $# ' ' " $# "

9 9 9 ' G@ @* D% %.' D @#' @' ZR->@T *@g'$A' G %*@ ')D'FMH' @' % E.%@#$A' G >'*.'G /@'#@ /@#'*G@ '#.D* -@' .>' " L' D 7% ' *G@' E @D@# -6' G@ @* D' .-'G % %*' -# @' #@%D $@#'$A'G >' % %@D7 %*%' ..B -6' . J #' *.' -.' 7*7 @' 7#6>@-*' -#' % * % A -6' J *G.7*' %D 7E @' '*G@' 7%*%' .'*G@' J. #' -#'*G@' @%G' *' %7-D@ * -' JG@*G@ '. '-.*' J@' @'*.' #@-* A' *G@%@' J *G' $.-*@%'B-.J-'7-#@'*G@' ->@' .' A>> DG -' -' *G@' * >@' . ' *' 767%* -@' 5+ '9 C-C4'(" ., C4* 'a^O'(+ " ' + -. " C4'9 " - 4* 'M^H' -#' JG.'E@ G E%' J@ @'D @#' *@' A>> DG7%'*G@' * -% *. ' .' *G@' #' @%* >@-*' G@%@' %*' @' %.' @ @ @#' *.' $A' >$.% %*@'59 ') -*' 3' : * -#' @'#@%D $@#'$A'G >' %' * B -6'*G@' '. 6 -' .>' *G@' G %@@% % B@@E -6'*G@' 9.% D' J'$7*' D -6' %G@>%@ /@% G %* -%' -#' % *@ DG -6' *G *'.7' . #' J %' >@ @ > -' _ '

9 9 ' ') H'*G@'*J@-*A<%@D.-#'$ %G.E' . '&@ 7% @>'*G@'%@/@-*G' . '*G@' @-* @'%7DD@%W % .-' J % E @D@#@#' -# . .J@#' $A' ' -%' G@'$@6 -- 6' .'G %@E %D.E *@' %'E ! @#' -' *G@' G %*' A@ ' .' .>>.#7%' ; '^ "' 7*ADG 7%')MFOH' %% 6-% G >'*J.'A@ %' . '. D@') 7%@$' ') ' ^Q'(E EG -' ' T/ ' QM'(+@ "' 4 " ' _]

9 9 ' ')QH' 7*G. ' .' *G@' @@B' /@ %.-' .' *G@' #' @%* >@-*' JG DG' -' 6@-4% @T E ' -#' @* E '.DD7E @#' *G@' D. 7>-' -@T*' *@'*G *' . ' - ' -#'$@ . @'*G.%@'. '*G@' : : ' -# G@.#.*.-' $./@' . ' ' E' ^N _ *' . G' J ' $@' .7-#' *G@' D.-* # D*. A' DD.7-*%') .H'. ' 7%@$ 7%5 ') '/ '^O'(C4- ')2 " '/ '^H' . .J@#'$A'&@ .>@'5 ' I %888* '/' 6@-@%('A ' "')-3 (' + 44* "' .C.* ' MH' JG.' > B@ G >' -' $.-*@ Y -#')$H' . ' E EG -7%' JG.'> B@%'G >' ' > * -' E.%* *@' *.' &7# %>'5 ' ("--' ' A "33' ^FH' *' G % $@@-' **>E*@#' *.' @D.-D @' *G@%@' 7*G. * @%'$A' %7EE.%-6' -' $.-*@'%@D*'.'G /@'@T %*@#' >.-6' *G@' > * -%' 7*'*G@' D.-* # D*.-' @%'*.' #@@E' *.' $@' *G7% @>./@#1' . ' *' % E -'*G *' 7%@$ 7% %E@ B% . ' A>> DG7% % ' G@ @*D ' G %* -' JG @' E EG -7% @E @%@-*%' G >' >@ @ A' % E %% -6' .>' .-@'*.' -.*G@' . '*J.' %@D*% '$.*G' . ' JG DG' A' .7*% #@' *G@' G %* -' E @' G %' **@' DD.7-*' %<# %D @# *@#' $A' *G@' >E .$ $ *A'*G *' ' > * -'G.J@/@' @ -@#' %G.7 #' G /@'LG # %7DG' B-.J @#6@' . '*G@' #' @%* >@-*'.7*% #@' *G@' @-* *@7DG' %*.' @'T@D7*@' ' /@ % .-' . ' *' %.' ' -#@E@-#@-*' %' *G *' . ' A>> DG7% EE@ % @/@-' -' *%' %7 / / -6' 6>@-*%*.' G /@' $@@-' G *' . ' 7%@$ 7%' .-' *G@' J @' G -#' % D.- >@#' Y ')^H' $A' *G@' - >@' d' A>> DG -% e' JG DG' % J@' B-.J' .>' *G@' >$.% %*@' 5A *' "') ' 3' : * -#' .>' 767%* -@' 5+ " ' + -.' ' M^('+ " '9 C-*T T' aH' ? % EE @#' @/@-' -' *G@' .7 *G' D@-*7 A' *.' *G@' G % D' .' d' 2 < @ -e' $.-*@%Y -#')QH' $A' *G@' D*' *G *' 7%@$ 7% J % $@*.' @ @' *.' ' J. B' . ' A><' > DG-%' % @T* -*' 5T" C ? ' C' /E5 #<' 7/+8-' -' JG DG' G@' > -* -@#'*G@' $.-*@'G@ @%A' -'*G@'%G E@' . ' -' ** DB' .-' *G@' .%E@' . ' *

9 **G@J' G % J. B' DD. # -6' *.' 7%@$ 7% 5/ / *J %'%* *@#'$A' 6@-'*.'G /@'$@@-'.$* -@#' $A'G >' *.6@*G@ ' J *G' .*G@ ' -*@ E @* * .-% .-' *G@' D E*7 @%' 5 ' +.' $ C' , ' ,-'AE !#%' "H E .>'.-@'&7 - ' JG.'G #' @D@ /@#' *G@>' .>' A>> DG7%' G >%@ ' ' *@ ' J *@ ' # -%')D D'aQ"H' ##%*G *' *G %'&7 - ' J % ' / 6 -'G C 3 ') (" * JG.' /@#' -' @% @' . ' EE #.D ' -#' 6 /@' @ 76@' -' G@ ' G.7%@' *.' 6@-' . ' *J .'A@ %' -'*G@' * >@' . ' 'E@ %@D7*.-(##7D -6' % G %' 7*G. *A' -' @-* A' JG DG' G@' % A%' G@' .7-#' J **@-' $A' 6@-4%' .J-'G -#' -' 'S..B' JG DG' G@' #@%D $@% % d /@ A' -D @-*' -# -6@#' -' ; _ 5 F D ' 7 ;" ' % ' . .J%1 d G %'$..B' ' .7-#' -'*G@' G.7%@' . '&7 - ' *G@' / 6 -' -' @% @ ' JG@-' ' J % ' G # -6' *G@ @'5' JG.'% # *G *' %G@' G #' @D@ /@#' *' .>' A><' - DG-%' G >%@ *G@' -*@ E @*@ ' . ' *G@' &@ J %e' 5 - ') 4 . *^aOH' 7@*'51 " " *$$' ' Q(' ' /'QH' % E .$ $ A' 6G*' -' %% 6- 6-' *G@'%. .7 -' . ' 6@-' -'*G % #A4% G.7%@' *.' *G@' * >@' . ' 9 T > -4% E@ %@D7* .-% 1 ; 'QM <Qa^H(' $7*' G % %* *@>@-*' *G *' >.-6' *G@' $..B% .7-#' *G@ @' $A' 6@-' J % A > DG-%4% /@ % .-' . ' *G@' # @%* >@-*' %' ' > % @E @%@-* *.-' . ' 7%@$ 7%4%' DD.7-*1 -#' *' % -.*' $. -@' .7*' $A' *G@' J. #% -%*' D *@#' .>' # -%' *G.76G' G % #@%D E* .-' . ' *G@'$..B'$@' % J' % T7E. ' J.7 #'%7 *' '/. 7>@' . '*G *'/@ % .-'D.-* - -6' *G@' E.@* D ' $..B% ' -#' -@*G@' '*G *' 7*G. ' -. ' 7%@$ 7%' 6 /@%' -A' 6 .7-#' . ' 7@*4% #@ ' *G *'*G@' #' @%* >@-*'/@ % .-' . ' A>> DG7% G #'$@@-'7-B-.J-'*.' 6@-'7-*'G@'#%D./@ @#' *' -' &7 - 4% E.%%@%% .-' G@' >@. -#7>' J **@-'$A' 6@-' -'*G@'$..B' #@%D $@#'*@ %' 7% G.J' *'D >@' -*.'G %E.%%@%% .-'$7*'#.@% -.*' D.-/@A'*G *' *%' D.-*@-*%'G #'-.*$@@-'E @/.7% A' B-.J-'*.'G >' C"3 > - -#' 7%@$ 7% %E@ B% . ' *G@' /@ % .-' . ' A>> DG7%')/ ' ^FH' -.*' % @%G A' #%D./@ @#' $A' 6@-' $7*' 9.-6' J *G' *G.%@' . ' 7 -#' G@.#.*.-' % $@ -6' -' D.>>.-' 7%@' 5F " # 2 2 -' -' 6@-4%' # A' -' D.-* %*' ? *G' **@' .$%D7 @' d I *Ge' -#' d T*Ge' /@ % .-%' JG DG' 6@-' J %' *G@' %*' *.' $ -6' *.' 6G*' .7*' . 'E D@%' . 'D.-W D@ >@-*')%@@' $./@' . ' 'E' QQH' -#' @*A' J@' G /@' %7 D@-*@/#@-D@' -' 6@-4%' @T* -*' @> -%' *G *' G@' B-@J' -# 7%@# A>> DG7%4% /@ % .-' .-6' $@ . @' *G@' * >@' . ' 9 T > -') QMF<' QMNH' ,7.* .-% .>' *' .DD7 ' 5 ' -' *G@' 6>@-*%' . ' G % + 4 4 " -' .-' >@-* * .-%' . ' JG DG' G@' *@ %' 7%) E' MQ^' @ .@H' -.' /@ % .-' % /@*G.%@' . ' A>> DG7% -#' *G@' : : ' J@ @' B-.J-'*.'G >' JG@-'G@' J .*@ /%D '$@ $.' QM^')%@@' $./@' 'E<' ^"NH' @' 7.*@%' *' %.' -' G % + 4 4 " -' .-' @-' ' O')E' QNH' -#' .-' %% ' Q(' /'^')EE' bMN' bbFH(' $.*G' -' 'E .$ $ *A' @ 7 A' @ A' J. B%' 1 EE' ^"a' ^"b' ^" ' ^"NH' I. ' *G@' -.*@' -' @-@% % D.>@%' .>' *G@' , 3' ?< -* -#' J@' B-.<J'*G *'G@'G #' J **@-'*G@' %*' , $@ . @' QM^(' *' JG DG' # *@' G@' G #' %.' D.>E @*@#' G % + 4 4 " -' .-'*G@' % >%*.' *G@' @-#' .' *G@' Qb*G') 7% ') '/ 'QaH' .- -%5 "" '*' % ' QNbH' % > A' > % @E @%@-*% 7%@$ 7% -#' # -% % @ * -6' *G *' 6@-' .7-#' A>W > DG7%4% /@ % .-' -' &7 - 4% G.7%@(' $7*' - @ %' *G *'G@' * >@' . ' *G@' .DD7 @-D@' J %' *G *' . '*G@

;' G % >$ 67.7% @TE @%% .-'E .$ $ A' >@ -% d'* -%W *.' . '*G@'&@J%' D E*7 @% e

"4# # ' . ! " ` + + $ 9 9 ' \T`

E@ %@D7* . -' . ' @/@ 7%')D D'Q"bH' - %>7DG' %
*G *'/@ %. -'>7%*' G /@' $@-' -' 6@-4%G -#%
.-6' $@ . @'*G@' @6-'. '9 T > - 4
G@'%* *@>@-*' . ' G# -%' %' -' -D #@-* '
D. .$. * .-'D. - -6' >.%*' #@D*' .>' 6@-'
G >%@ ' -#' @%* -6' .-' *G@' *@%* >. -' . ' ' # '
JG.'G #'B-.J-' A>> D 7%' E@ %.- 'E.J@ W
7 A'D.- >%' 7%@$ 7%' -#@ /@%' -.' ..>'*.'
#.7$*' *G *' A>> .G7% J %' G %* -').'
`'%@>< G %* -'e' %'&@ .>@ @TE @%%@%* H' .'*G@'
+ 2 @.< $.-*@' %@D*' E EG - -%%*- -< * /@'
. 'G*'%@D@%% .-' .>'*G@' > * -'*.'*G@'&@J %G'
@ 6 .-' %'*G@ @ . @' *.' $@' @ @D*@#{' -#' J *G'
*' *G@' @D@-*' *G@. A' . ' @ 6@ ' JG.'%@@B%* .'
#@-* A'G >' J *G' *G@' &@J' A>> DG7% .-' . '
&.%@EG')%@@' $./@' . ' 'E'Q"H
G@' 7*G. *A'. ' E EG - -%'G %G.J@/@ '$@@-'
D.>>.-A' DD@E*@#' . ' E D -6' *G@' # *@' .'
A>> DG7%' 7-#@ ' *G@' @6-' . ' @/@ 7%')^NM<'
Q^^H Y ! % $A' *G@' D.>E @ ' . ' *G@' + ". "'
A -., ')%' 'Q"QH' %' J@ ' %$A' /@'T - '&*'
%' ' Q"^H' -#' >. @' @D@-*' J *@(Y !-.*J *GW
%* -# -6' *G@' 6 .%%' G %*. D ' $7-#@ %' -#' *G@'
%@ <D.-* # D*.-' JG DG' # % 67 @' *G@' DG .-.W
.6 D ' -6@>@-*' %' *' %* -#%' -' *G@' @@B'
@T' .'*G@' * @ * %@' ' (4--' 'A433' $./@'
@ @ @#'*.' -' DG E*@'^F'*G@' *G *@@-' A@ %'
@ 6-'. ' .>>.#7%' %' .> **@#' .>' *G@' %*' .'
@>E@ .%' $A' J G DG' *G@' 7*G. ' E .@%%@%* .' T'
G %'# *@%('JG @' -' DG'^M' *' % #7 A' -%@ *@#'
-#'*G.76G'G@'E D@%' A>> DG7%' %G %' $@@-'
% #' 7-#@ ' @/@ 7%')^F^<^ "H Y JG.%@'
E *@ - ' - >@' J %') %' %' J@ 'B-.J-H' -- -%
@ 7%' DD@E*-6' *G@%@' D. @D* .-%' J@' -#
*G *'*G@' DD.7-*' . ' E EG - -%' SC " C4'2 #
*@%' A>> DG7%'*G *A'. ' *' @ %*'*J@-*A'A@ %
@ @ '*G -'G %'G *G@ *.'$@@-'%7EE.%@#
G@@T* D*' $./@'6 /@-' .>I # 7% .76G A'
T@%' >*%' . '*G@' E.%% $@# *@' . ' A>> DG7%'
$A'%G@J -6'*G *' G@' J %' -' @ #@' D.-*@>E. A'
.'&7 - ' JG.' J %' D.-*@>E. A' J *G' 6@-'
'$7*'*G *'G@' G #'# @#' $@ .@' 6@-4%%. .7 -' -'
G@' G.7%@' 'J *G' .-%' J@' T' *G *' %.W
.7 -' -' *G@' @6-' . ' @/@ 7%' *' . J%' *G *'
*.'E D@' A>> DG7%' %*G@' @@B' *@T*' . ' E <
EG - 7%'#.@%' -'*G *' @6-' % - #>%% $@' 7*'
'J *G' 7@*' J@' T' *' -'*G@' @6-'.'9 T > - '
-A'# *@' -.*' @ @'*G -'*G@' $@6 - -6' .'*G@'
@6-'. '9 ' 7 @ 7%' -# -.*>7DG' *@' *G -'
*G@' @-#' . '*G *' . ' @/@ 7%' J '%7 *' . ' A>W
> DG7%
I. ' 7 @' E *D7 %' D.-D@ - -6' *G@' A D'
@D* D *.-'. '*G@' DG .-. .6A'. ' E EG - -%'%@@'
$@ .J'7-#@ '+ : '7-#@' JG DG'G@ #'J '
$@' .7-#' %.'*G@' @ %.-%' .'$@ @/ -6' G@.#.*.-'
.'$@'E . '.' A>> DG7%' -@' 67>@-*JG DG'
G %'$@@-' #/ -D@#'*.'E ./@'*G *'E.-*' %*.'$@
-.*@#' %'7-*@- $@'*G *' - >@A'JG DG' @%*%'.-

R' 7@*1%@ .-@.7%/@J'G %$@@-'>. @'. ' @%% 7 A'
#.E*@#' $A' @ -#@'5 - */. ' 'E'aOO' .G-% @## H'
-#' $A'.*G@' '>.#@>'J *@ %' 'I@#'.-'*G@' .*G@'
$ -#'%@@>%'7- @ %.- $A'*.'#%D @#*'*G@' JG. @@/ #@-D@
.'I #7%

G@' D' *G *' @- @>'#.@% -.*>@-*.-' A>/'
> DG7%' -'*G@'E %% 6@) 'Q^H' JG@ @' G@' D*@%
.>' - ' ' -# -@.#.*.-'*G@ ' @ #-6% .'
% / '^a(' JG@-D@'*'G %$@@-' - @ @#'*G *'$'
J %' 6-. -*'.' A>> DG7%% /@ % .-' -#'*G *'
*G@ @. @' *' J %' E .$ $ A' *G@' *@%*' . ' *G@'
G @@' 7' *' % 7*@' E.%% $@' *G *' @/@-'
> #@ -'*G@' @6-'.'9 ' 7 @ -%' *' > 6G*' G /@
@#'*.'$@D.>@'B-.J-'*.' @- @7%' J *-6' -'
7 ' D D' ^ "<^ b' G@' J. B' > 6G*' G /@
@T %*@#'*G.76G' @- @7% $ #' -.*'>@*' J *G' *(
-#$@% #@%'G % 6-. -D@'.'*' %' -.*' E ./@#'$A'
G@' D'*G *'G@'#.@%' -.*'>@-*.-' *' %' J@'
> 6G*' J@' -@'*G *' A>> DG7% J %' 7-B-.J-'
.' 6@-'$@D 7%@G@'#.D%' -.'>@-*.-'G>' -'
*G@' E %% 6@' JG@ @' G@' *@'% G.J' 7 '.> *%'
JG @' G@.#.*.-' 6 /@%% *G@' /@ %@% EE@-#@#' *.'
&.$' -'*G@' : ' -#' A@*' *G %' E %% 6@'.DD7 %'
-'G % E %* @'*.' D -7%'J **@-' *@'G@' G #
D.>E @#' G % @T E '. ' JG DG' *G@' /@ % .-'. '
A>> DG-% J %' -'@%%@-* 'E *
'#@%D E*.-'. 'G %/@ % .-' J '$@' .7-#' -'*G@'
*D@' . @ #A' @ @ @#' *.' %'.$W
@D*' -'. > -6' *' @@>% *.'G @'$@@-'*.' > * *@'
7 '-'. .J -6'*G@' @$ @J'@TD 7% /@A'$7*'
.' /. #'G %$ $ .7% #D.-' -#'*.'D.>>@-#'
G %' J. B'*.' @@B' @ #@ %'$A' E7 *A'. '%*A@'
G7%'G %' @-#@ -6% @' *.-D@'@T*@ - A' # %W
% > '*.' 7 4%' -#) @ 7@-*A#' -*@ - A'
B -'*.'*G@>' @> B G@'D %@%'. ' #@-*'*A'. '
* -% *.-'$@*J@@-'*G@%@'*J.'/@<% .-% .DD7 '
*G@' .-DG'% %% 6@' -' T'QF'QO' JG DG' EE@ %'
*.'G /@'$@@-'$. .J@#'$A' A>> DG-%'/@ $ A'
.>' 7 e' 'G %.*G@' J * -6%' -.*G -6'
7 *G@' %' B-.J-' @TD@E*' *G *' %.>@' .'*G@>';
) EE @-*A' -' A D'/@ %.-H' J@ @' -'*G@'
G -#% .' $@# @%7' 53' ^M^ H' JG.' 6 /@%' *G@
* * @' .'.-@' .'*G@>' %' Z, H,Q33

5+ *' . C4*' E' %%@>' '>' 'E'^OH('
JG DG' * * @' %%@> -' @-#@ %' d' ' -". 4'
A . C4*'-' -#' #@-* @%'*G@' J. B'-.*' >W
E .$ $A'J *G' *G@' #@%D $@#' $A' 7%@$ 7%'D.-W
@D*7 -6' *G *' *G@' d . 'e' > A' G@' *G.%@'
.'.7' . #' %6 /@-'$A' *' 9 **G@J
' J

9 9 ' ')MH' ,' ' ' '*G@'
%*' @> -@-*' DG >E .-'. 'E 6 -%>' *' .-@'
J %'*G@'%.-' . ' ' 7 @ 7%' / --%' A>> DG7%'
JG.' J %' E @ @D*' . '*G@' D*A' -' 'MFa' -#'
.-%7'%- @.*' -#'E @*. -'E @ @D*' -' ;'MOF'
-#' ? % .-@' .'*G@' @-/.A%' %@-*' $A' &7 -' *.'
.-%* -*-%') >> -' TT ' ^Q' QaH' @' J %'
@#7D *@#' *' .#@ 7T' T' H'JG@ @'G@' -#'
-%.-7%$@D >@' >' @-#%') -%.-'83'//*' -'
9 6-@'A ' *TT' Nb(' A>E ') ' '^M<'
aMH' *@' G. #-6'*G@' . D@%.' . ' 7@%*.' -#
ET @*. ' G@' $@D >@' . @D*.' . ' 7D - ' -#
7** 7>'-' ;'MFb' -#'E .D.-%7'. ' D' -'
'MOM' 5+ 3'?, 3'/ ' * *' /'Qb' ' * *
f'OMH' @' J %' 6 -' -' 7' $.7*' ;'MFN'
JG@-' G@' #@ /@ @#' G %' %*' E -@6A D' .-'
@-*- -' %' G@' J *-@%%@#*G@' D.-%* 7D*.-' '
.' G %' . * D *.-%' .-' *G@' +G -@' 5& C3*' "'
I " ' "' ' F H' @' J %' EE. -*@# E @@D*'
.'*G@' D *A' *' *G@' @-#.' ' M'. ' *G@' $@6 -W
- -6' . ' ' M a' @' $. @' G >%@' '>.#@%* A

' @ I. ' '6..#@T >E @.'*$@' >7*7 ' @ *.-%.'*G@'
.7'/@ %.-%' %@@ I @# 7-#@'9 D$' ' ^M' @@ %.'
T'^^^a(%'DTTT/ '^b(&@ 'TT ' M'@*D

Ob" &Q) ; & &') ; D&

-' *G *' 6 @ *' . D@' JG DG' G # $@@-' D.- @ @#' .-' G >' 7-%. D *@#' #@D - -6' *G@' % /@ ' DG .*' JG DG' G %' E @#@D@%%. %' G #' .$* -@#' E@ - %% E-' *.' 7%@' 5) ' :' Qa' a" H' -#' *G@' * *@'. 'd' 9 6- W D@-D@' e' 5) ' (' VJI' -6' G %' *@ >' . ' . D@' G@' J %' DD7%@#' . ' # 66 -6' . >' *G@' DG7 DG@%' E@.E @' JG.' G # * B@-'% -D*7 A' *G@ @' -#' $ -6 -6' $ %G.E% . >' / .7% -@ ' -# # %* -*' D * @%' -' DG -%*.' + . >@' G@%@' DG 6@% J@ @' EE @-* A' .7 -#@#' .-' - 7 A' 7-#@ W * B@-' $A' G >' $A' *G@' @>E@ . 4% . #@ % -*.' *G@' D.-# * . -' . ' *G@' . * D * .-% . ' + . >@' -# $@ %7DD@@#@#' -' D @ -6' G >%@ ' J *G.7*' >7DG' # D7 *A' $A' >@ -%' . ' @**@ ' . >' E.E@' > %7%5) ' T' a^H -' ' M$Q' G@' G@ #@#' ' #@E7* * . -' -' *G@' - >@' . '*G@' > . *A' . ' *G@' %@- *@' *.' *G@' @>E@ . ' , * -'*.' @ 7@%*' *G@' @E D@>@-*' . *G@' * ' . ' D*. A' -' *G@' %@- *@' G.7%@' -# *G@' @%*. * . -' . ' *G@ ' @-#. J >@-*%' *.' *G@' /@%* %' -# *G@' D. @6@%' . ' E @%*%' G@' G %* -' %@- *. %' JG.' DD. # -6'*.' *' >$.%@' J@ @' @ A' *G@' > . *A' . J #@#' *G .76G' E.E@' > %7%' ' D.7-*@ ' E@* * . -' -# $A' *G@' - 7@-D@') *@' @' @ 7*@#' $A' *' >$.%@) ' >$') ' ^O' ^ ' FO' -' A '& ' T/ ' NF^' NOQ' ^^Ob(' A > > ') ' ;' F^H ` @' E .$ $ A' *.B' E *' -' *G@' > %% . -% . '*G@' % >@' E7 E.%@%@-*' $A' *G@' %@- *@*.' G@.#.% -% *@' *G@' ' . ' 9 T >7%' -# *.' @-* - -' ' -' ' NQ') ' >$') ' bOH' -# 6 -' %7 @ @#' *G@' % >@' # % EE. -*>@-*' -' ' MNM' *G@' E 6 -' E *A' G #' >. >@-* A' * 7>EG' 76@<' - 7%' *' *G@' -%* 6 * . -' . ' -' -#' $.6 %*' JG.' G #E D@#' G >' . -' *G@' *G . -@' @%*. @#' *G@' * ' . ' D*. A' -# *G@' @-#. J >@-*%' . ' * @ E @%*%') 7 --%' I ' B' 4 ' -' A '& * T/ ' M" H' $7*' *G@A' J@ @' ! -' $. %G@#' $A' G@.#.% 7%' *@ ' *G@' #@ @ *' . ' 76@- 7%' -# $.6 %*' A>> @G-% EE@ %*.' G /@' > #@' ' -' **@>E*' -' 'a" M' . 'a" a(' *' @ %*' %7DG' %' *G@' - *7 ' - @ @-D@' . >' *G@' *J .' $. . B%' . ' 7#@-* 7%' + " ' 44 ,C "* JG DG' J@ @' J **@-' * ' . @-* ' -# D. -%@ 7@-* A' $.7*' *G@' **@' A@ *@ ' *G@' #@ @ *' . ' 9 T >7%' A>> @G-%' @-W #@ /.7 @#' *.' @>./@' *G@' $ #' >E @%% . -' D 7%@#' $A' G %' E -@6A D' . -' *G@' @-' @>E@ . ' $A' -' @ . 7@-*' G -67@' . -' #@6 . .7%' D*. -%' . ' G@.#.% 7%' $.*G' -' J ' -# E@ D@' 5*) ' ' M^' ^M H' G %' J %' #@ /@ #' $@ . @' & -7 A' QM #' ' 4 ' *G@ # *@ . '*G@' J' A ' + 3 . -' 5+ 3' ?, 3' /' * *' / ' QH' -# *G@ @ . @' $@ . @' *G@' * 7>EG ' @-* A' . ' G@.#.% 7%' -*.' . >@' @' %' % #*.' G @' -%@ *@#' -' G %' %E@@DG' 'E@*' W * . -' . ' *G@' @%*. * . -' . ' *G@' * ' . ' D*. A' JG DG' %.' #*' *@#' G@.#.% 7%' *G *' G@' $ - %G@#' G >' ' G7-# @#' > @%' . >' + . >@' 5 'A 4-- ' M ' -' A ' R ' ' Ma H' G@' %*. A' @ *@#' $A' .D *@%' 58 ') ' / ' ^a' -' A ' 1 ' T/ ' F" ^H' -#' @E@ *@#' $A' %% .#. 7% 5' - ' ? ' T ' QM' -' A ' R ' TT ' ^^a" H' *G *' A>> DG7%' J %' DD7%@#' . ' G 6G' * @ %. -' . -' DD. 7-* . ' G %' E -@6A D' . -' 9 T >7%' J %' .$ 6@#' *.' * B@' % -D*7 A' -' *$@' DG7 DG' . ' *G@' ./ * -% ;' $$. -' DG' Q ' 6 /@%' ' %7 > > A' . ' *G@' 67>@-*% . ' A > > DG7%' -#' *' >$.%@ *' +. >@' -#' J %' E #. -@#' $A' G@.#.% 7%' % ' D. >E >@-*' *.' *G@' . * -' $ %G.E' % E .$ $ A' ' # %*. *@#' /@ % . -' . ' *G@%@' @/@-*%' 4 -' @ >. -' 5) 4 ' ' Obb H' #%D7%%@%' *G@' JG. @' 7@%* . -' G@.#.% 7%' *' -A' *@' %. . -' E #. -@#' G >' -# %@#' G >' *. ' *G@' D. -%7' *@' -' ' MN^ *' % % -67 ' *G *' DG >E . -' % A > > @G-% J % . ' *G@' E 6 -' D 7%@' G@' J %' . -' @TD@ @-*' *@ > ' J *G' *G@' @ #@ % . ' *G@' G %* -%' % @-#%G E' J *G' *G@' %@ > <E 6 -' 7%. - -%' -#@@#' E ./@% -. *G -6' $7*' G@' J %' @-#' . ' E.E@' > %7%' -#' EE @-* A' . ' *' > $.%@' G > W %@ ' JG. >' # - ' 9 ' D. -% #@ % *.' $@' *G@' > $.%@' *.' JG. > ' %@/@-' . ' G %' @**@ %' @ ## @%%@#5) ' ' M^ <MOH' -#' . ' *' > $. %@4% $.*G@ ' *A 7%) ' >G' R ') ; . --C' 9 -* ' MQ ' -' A *' R ' T/ ' ^M" " H' @' J %' %.' -' -* > *@' @-#' . ' 9 ' -% G .#. 7%' *.' JG. >' *' 767%* -' 5A * ' Q ' -' A ' R ' TTT ' ' b H' #@# D *@#' . -@' . ' G % J . B%' ? G@.-' E @ @D*' G@' %@-*' ' 767%* -' % *@ DG@' . ' G@*. D' *. ' 9 -' 5+ " ' / ' ^N ' -' A ' R ' TTT ' O^OH ' -# G@' J %' *G7%' *G@' --D. -%@ . -%* 7>@-*' . ' G % D. -/@ % . -' %' G %* -' . EE. -@-*% J A%' %E@ B' -' *G@' G 6G@%*' *@ >%$. *G' . ' G %' DG D*@' -# G % $ *@%' @' J %' ' >@>$@' . ' *G@' . ' @6@' . ' E. -* %' -# %%7DG' @T@ D %@#' '%* D*' %7E@ / % . -' . /@ ' *G@' /@%* ' / 6 -%' -' *G@' D %@' . ' . -@' . ' *G@' $ -' /@%* %' JG. ' G # $. B@-' G@' / . J' . ' DG %* *A' G@' #@> -#@#' *G@' @- . D@>@-*' . ' *G@' -D@-*' E@- *A' 6 -%*' G@T' -# G>' E >.7' 5) ' T' ^Q ' ^QNH' -# G@' %*@ - A' @ 7%@#' *G@' @ 7@%*' . ' -. *G@' *.' $@ @ @ %@#' .-*' G@ ' / . J %' $@ . @' %G@' G # D. >E @*@#' G@ ' 7 ' * >@' . '%@ / #@' 5) E ' T' ^" H G@ @**@ %' . ' A > > @G-%' 6 / @' @> B $@' E D*7 @' . '*$@' D D7>%* -D@%' -# @' . ' . > -' -. $@' 7%*' $@ . @' *G@' - ' $ @ B<7E' . ' *G@ @>E @' G. 76G' G %' J @ *G' J %' -.* $. /@' *G *' . ' -' /@ 6@' %@ - *. ') A>E' C3' A, 4 * *' J %' /@ A' 6 @ *' @% #@% G %' > -%. -' . -' *G@' . @ -' -@ ' ' *@ -.' .*@-#. ' G@' G #' . *G@' G. 7%@@%' -' . >@' 5) ' ' ^aH' -# -7>@ . -%' D. 7-* A' @% #@-D@%' . ' JG DG' G@' >@-*. -%' . 7 ' %7$7 $ - Y !*G@ %* ' . -' *G@' $@ ' *G@' $ - ' *G@' * D - ' -# *G@' EE 7' 5) ' ' F' ' bb ' bO' / ' b H' -# %@/@ ' >. @' @>. *@ ' *' 7 ' I . > @' E7 ' E @%' D-@%*@ ' 7 @ -*7>' /. ' / - ->' -# 7*@. ''5) ' ' ^ ' ^" ' F" ' ' F" ' / ' Mb' / ' aa' / ' ^' / ' ^b' / ' FF H' @' G # E .E@ *A' -@ ' - @ ' -' >< - 7>' -' D A' -# -' 9 7 * - ' 5) ' 2' F ' / ' ^^' ' M" ' / ' FF H' G@ @TE@ -%@%' . ' G % %. -4% E @*. %G E' JG DG' G@ E #' >. 7 -*@# *.' Q" " "' E. 7 -#%' . ' 6. #') A>E' $. /@' D *@#H' -# -' > -A' . '$ %' @**@ %' G@' %B%' G %' @ -#%*. ' %@ -# G >' @' J #' $@ %*%' . '*G@' %E. *%' . ' G %' %. -4% E @*. %G E' -# 7@%*. %$ E' >. -6' . *G@ %' %@/@-' %G' J . <#. 6%' > A' $@' >@-*. -@# ' OOH' ! ' G % J @' 7%*. - ' # 76G*@' . ' *7%' E @ @D*' . ' *G@' D *A' 7 -#@' . -%* -*. -%' G@' G #' # 76G*@' JG. ' > @#' D. > DG -%' -#' %. -' *G@' %7$ @D*' . ' *G@' -@T*' * @' -' *G @@' . ' G %' @**@ %' G@' %E@ B%' . ' G %' #/ -D -6' A@ %5) ' / ' ^ ' MQ ' / ' a H' $7*' *G@' # *@' . ' G %#@ *G' % 7 -B -. J -' @' J %' D@ * - A' /@' -' ' a" a ' @D@ -* A' G %' . - A' J . B%' B -. J -' *. ' @T %*' J@ @' G %' @**@ %' G@' @# * . ' E -D@E%' E -*@#' *' @ - D@' -' *G@' E . -* D *@' . '&7 7%' ' @TD@@#W -6 A' @' G@ %*' D. >E @*@' @# * . -' J % E7$ %G@#' *' %' -' ' ^b " ' $A' &- @*' -#

@D* 7% G@A' @' @E -*@#' -' *@-' $..B% -' A '& 'T/ A' -' *G@' E @%@-*' D@-*7 A' # - '9 '# %D./@ @#' -'*G@' >$.% -' $ A' >.-6' *G@' 9 '. >' .$$. ' 'E >E%@%*' D.-* > -6' 6>@-*%' . - -@' %E@@@G@%'. ' A>
> DG7%' J G DG' G@' E7$ %G@#' -' '^ ^b' -# @E7$ %G@#' -' ;'^ aF' J 'G' *G @@' >. @' E W >E%@%*' 6>@-*%' .>' .$$ .A' -.J' -' *G@' * D -' $ A' G@ @' @' > -A'.*G@ '%E@@DG@%' @-* @ A'.%*' # - ' 9 ' 6 /@%' *G@' * * @%'. ' *G.%@' *G *' @' B-.J-' ' -@J' @# * .-' . ' *G@' " -* G %' . D ' D. @%E.-#@-D@' J *G' @>E@ . %' JG DG' -' *G@' D.>>.-' @# * .-%' @ E -*@#' -' *G@' *@-*G' $..B' . *G@' @**@ %' J %' E7$ %G@#' -' '^ OQ' $A' ? ' 9@A@) ']

9 9 ' '1-?' 'E @%$A*@' *.' JG.>' G A%.%*.>' J .*@'D.-%. -6'G >'7-#@ '*G@'* %' -#' # D7 * @%' JG DG' $@%@*' G >' JG DG' @' *G@' -@D@%% A'E. * .-' . '.-@' JG.' G %@-*@ @#' .-' *G@' - .J' J A') G A%') 'ab H' _ ']

9 9 ' ')FH' , ' ' 9 9 9 ' '%.-' .' *G@' . *.') .' MH 'E @< @D*7%' 7 $ %' -' ;'a^ a^N' G@' E *'G@'*..B' -'*G@' D.-*@%*@#' @ @D* .-'$@*J@@-' : & = * ' ' -#' *> ')^H' %' %7 D@-*A' #@%D $@# 7-#@ ' *G.%@' - >@%' @' J %' E .D.-%7'. ' D ' -' 'a^b') .#' ?, 3' T '* ' T T ' Fb H' %' . D ' @**@ %' *.' *G@' @>E@ . ' J *G' *G@' @E @%' @' E -*@#' -' .-%' -#' *' *G@' @-#'. ' *G@' *@-*G' $..B' . '*G.%@' . ' G %' *G@ ')9 6-@' A ' & 'T/ H' ' 6>@-*.' .-@' .'*G@' @**@ %' JG DG' %' >E@ @D*' -'*G@'D.>>.-'@# * .-% %' ##@# $A' # - '9 ' -' G %'@# * .-'. ' *G@' 6>@-*%' . '*G@' @ #@ ' A>> DG7%' _I ']

9 9 ' ')FH'.-@' .'*G@' *J.' $ %G.E% JG.' / % *@#' 7 -7% .'+. ' .-' G %' #@ *G<$@#)' - 7%') - ' -' 9 6-@'A '& ' F"H' @' %' E@ G E%'*G@' % >@' %'*G@' A>> DG7%'$ %G.E' . ' E7 ' JG.%@' @%* / ' J %' B@E*' .-' D*.$@' QQ-#')' 6G@ ' ' MQ"H') ']

9 9 ' ')OH' ' D. @%E.-#@-*' . ' % W #. @' . ' @ 7% 7>' JG.') $' ') ' ^bQH' *@ %' *G@' %*. A' . ' *' G A%.%*.>4% %7 @ -6%' -# D.>>@-#%' G %' J. B' .-' *G@' E @%*G..#' _ % < ')M^H M') @ '/ 'a M H' _ ' ']

9 9 ' ') H' , ' ' ' 9 9 9 ' 'E.$ $ A' *G@' 6 -#%.-' . ' *G@' E @ @D*') . 'bH' -# 6 @ *<6 -#%.-'. '*G@' . *. ') . 'MH 'E * D -' -#'D.-%7' -'a b' J %' .-@' . ' *G@' >.%*' # %* -67 %G@#' %@- *. %' -'*G@' * >@%' . ' #./ D' -#' G@.#@ D' %' %.-<-< J' .@W *G 7%'5 '+ 4 # 'E 'a' 'E 'aH' -#' .D.E 7%) '^H %E@ B' -'*G@' G 6G@%*' @ >%' . ' ?%/ *7@%' @ - -6' -#' DG *A' @' J %' -.*' .-' A' G %* -'$7*' 'D *G. D') 7' D' ' -' 4' T/ 'NH' %%.#. 7%') I. ' /' b^H E %@%' *G@' > 6- D@-D@' . ' G %' $7 # -6%' -#' %B%' G >' .-' G@.#@ D4%' $@G '*.' 7-#@ * B@'*G@'%7E@ / % .-' .'*G@' >.%*' # %* -67 %G@#' %@- *. %' -'*G@' * >@%' . ' #./ D' -#' G@.#@ D' %' %.-<-< J' .-E@A' -# G@' %' - >@#' %*' -' *G@' D.>> %%.-'. ' /@'%@- *. %' JG.' J @ @'*.'* A' % -%' -#' @*@ * *7%' .-' *G@' DG 6@' . ' > 6 D')I ' /' QQH' -# *G %' > A' G /@'$@@-' *G@' D 7%@' . ' % -%' *@ J #%' $@D.> -6' *G@' DD7%@' . ' .@*G 7%' 5' ' + "-' ' a H' / *7%' J *@%' *.' G >' 5) H' M^H' -# / ')MFH' %' *G@' @ #@ %' . ' *G@ %@- *@ J *G' @6 #' *.' *G@' @-#' . ' bQb' . ' $@6 - - -6' . ' bQF' G@.#@ D

JG.' @ @#'%.>@'#@% 6-' 6 -%*G >%@ '.-'*G@'E *' . ' A>> DG7% -' @/@-6@' . ' *G@' @'T@D7* .-' . ' .@*G 7%' G #' G >' *.' #@ *G' -# D.- %D *@#' G % E .E@ *A' 5 "' I - ' .D.E/' ' ^H' JG DG' J %' G.J@/@' @%*. @#' $A' > %- -*G ' *@ ' G@ ' *G@ 4% #@ *G' *.' G % DG # @-') .D.E' ' QH' @' @ *' .- A'# 76G*@ %' & D %*' *G@' J @'. ' .@*G 7%' 0 8 '1TI' JG.' J %' D -.-%@#' 5 ' ' D* ' ^aOH' -# E .$ $ A' '*G #' .$ ' _ ']

9 9 ' ')NH' $ %G.E' . ' .>@' .>' ./@>$@ ' ' a# ' *.' &7 A' ' F^a' 7-#@' *G@' @ 6-%' . ' G@.#@ D' *G@' %* .6.*G' %B -6' . ' * A' -# - %* %7%' %' @>E@ . ' -'*G@' %*' G@'D D7>%* -D@%. 'G %' @ @D* .-' % >7 * 7@.-% A' J *G' *G *' . ' *G@' -* E.E@' 7 @-* 7%' *G@' D.- D*' JG DG' @-%7@# $@*J@@-' *G@' *J.' E * @%' -*.' JG DG' .>@' J %' # / #@#' -#' *%' - ' %@** @>@-*' *G .76G' *G@' -*@ /@-* .-' . ' G@.W #@ D' G /@' $@@-' -.* D@#' -' *G@' * D@' .-' 8 / /'* 1MPI' ?G *' . .J%' J *G' @6 #' *.' *G@%@' @/@-%%' %G@ @ 6 /@-' %%7EE @>@-* A G@' E .D@@# -6%' JG DG' *@ >- *@#' 7' *G@' " 3C-' A 4 -* *' JG DG' A>> DG7%' J % ' D 7 **@#' . ' *G@' DG 6@%' > #@ 6 -%*' G >' EE@ ' *.' G *@' $@@-' %' . .J%1!

I. '%@/@ 'A@ % *@' A>> DG7%' G # $@@-' D.- >@#' -'*G@' %@@' $A' G@.#@ D' %' *G@' J 7 A' @ @D*@#' E.E@' *G@' E *A'. ' 7 @-* 7%' D.-* -7@#' *G@' '.EE.% * .-'*.' G >' D 7% -6' / . @-*' D.- D*%' -# 6@-@ '# %*7 $ -D@' *' .>@' G@' @/ #@-*' / 7 @-D@' . ' *G@' *J.' .EE.%@#' E * @%' 6 -%*' @ DG' .*G@ ' %*.'$@' DD.7-*@#' .')$@' *' @> B@#H' $A'*G@' D*' *G *'*G@A' @E @%@-*!'*J.' .EE.% *@' E. D @%' J *G' @6 #'*.'*G@' *G@-' @T %*-6' %DG %>' $@*J@@-' *G@' ?@%*@ -' -# %*@ -' DG7 DG@%' 7 @-* 7%' G #' $@@-' @ @D*@#' -' *G@' -*@ @%*%' .'*G@' E. DA'. 'D.-D@%% .-'*.' .-%* -* -.E @' -#' *G@' %*' JG DG' *G@ %*' E.E@' - %* %7%' G # /.7 @#(A>> DG7%' .'*G@' > -*@- D@' .'*G@ 7-$@-# -6' ** *7#@' JG DG' G #' $@@-'* B@-' $A' I@ T' ' JG@-' *G@' %DG %>' %*' $@6 - @-D@' *G@' ,7@%* .-' *' *G@' ..*' . '*G.%@' / .@-*' -#' D.-* -7@#' D.- D*%' J %' -.*' >@ @ A' *G *' .'*G@' @6 *A' .'*G@' *J.' @ @D* .-%'. ' . ' E @W # @D* .-' . ' .-@' . '*G@' .*G@' D > -*' *.'*G@' %@@(' *' J %' *G@' .-@' . ' E -D E @' .-' *G@' $%. $ -6' *.E D' . ' *G@' # A' ? G *' .DD7 @#' J %' *G % Y !9./@#' $A' @E @%@-* * .-%' > #@ *.' G >' *' /@-- ' . '*G@' # %*7 $@#' %* *@' . ' .>@' -#' . '*G@' DD7% * .-% $ .76G*' 6 -%*' *G@' @ 6- -6' E.E@' G@.#@ D' -' *G@' %*' E D@ %@-*' @*@ ' $ %G.E' . ' * -7>' *.' .>@' -' *G@' D E D *A' . ' / %*. ' -# %7>.-@#' %*A-.#' . ' * -' $ %G.E%' . ' @-*@ * - -6' 7-#@' G >' *G@' DG 6@' 6 -%*' A>> DG7%' G@' / %*.

' *' %*.'G@ .$%@ /@#' *G *'G@'# *@' . '*G %%A-.# %' -' *G %' %' -'*G@' >@' * D @' %%7>@#*.'G /@' $@@-' ; ' b"^' -# *%' D*%' *.'$@' JG *' @6 /@-'-' $$@' %*G.%@' . ' " 3C-'8 4 " ' '%**$ 4 4 .(' *G.76G' *' %%E.B@-'.' $A' --.# -%5 C-' ' -# -*'G@' D*%' 7' %7$%@ 7@-*' D.7-D %' %' " 34' a' G@' 7@%*.-' . '# *@ -.*' $@ -6' . ' -A' 6@ *' >E. * -D@' *' G %' -.*' $@-' *$.-6$*' -@D@%% A'*.' # %D7%%' *' -' *G@%@' E 6@%' *%' 7-D@ * -*A' E * A' %@%' .>' *G@' D. 7E*-@%%' .' 7 '*@T*' . '*G@' -D@-*' #.D7>@-*%' JG DG' $@ ' .-' *' @@ J *G' @6 # *.' *' I 6' "' . ' 3' " "' b"M' / ' -# 9 -%4%' ' 3' "" ' b"Q' ' G@ @ %'G.J@/@ '-.'#.-$*' *G *' " 3C-' C 4'8 '5 C3' $$@H J %' JG *' J %' D @# *G@' " 34' " 4 -' *' JG DG' A>> DG7%' J %' D 7 **@#

%' % #' *.' G /@' $@-' # @D*@#' $A' *G@' B -6' *.' * @ *' A> > DG7%' J *G' @%E@D*' / % * -6' G > ' -' *G@' %*' E D@' *' *G@' * D -($7*' G@' G@>%' *.' G /@' $@@-' -*@-#@#' *.' %7E@ %@#@ G >' -' G %' 7-D* .-%' * '*G@' D %@' U #' $@@-' # 7# D *@#' ' -#' *.' G /@' -' D*' * B@-' *@>E. A' E.%%@%% .-' . ' *G@' *@>E. * @%' . ' *G@' %@@' -#' *.' G /@' . D *@# -' G %' %*@ #' -' *G@' %.@>- * @%' . ' %*@ ')b"^H' G / -6' /@#' *' .>@' $@ . @' *G@' @%* / ' J *G'*G *' %E@D ' E 7 ! @'59 4 "' ' I ' M ' 4 4 #2C ' ' ' ,"# " ' @ @ @# *.' $A' 9 -% ' O ' "' .-' 3' "'"' b "Q ^H' *@ ' %*@' *G@' %A-.#' D.-/@-@#' $A' *G@' B -6' %%@>$ @#' $7*' %@E *@#' -' D.- 7>.-' J *G.7*' @ @D* -6' -A*G -6' -# %.>@'. ' *G@' $ %G.E%' @ *' E>@' G@' @ %.-' J %' *G *' A> > DG7% G # @ 7%@#' *.' EE@ ' $@ . @' *' .$ @D* -6' *.' *G@' 7 %# D* .-' . ' *G@' / %*. ' -#' *G *' *' J %' @6@#' -' G %' $@G ' *G *' -.-@' $7*' *G@' E.E@ 1G - %@ ' D.7 #' D -.- D A' %7> >.-' . ' E @% #@ ', *' ' .- -' D.7-D ' G %' %* *@' . ' *G -6%' J %' @E @%@-*@#' *.' G@..#@ D' $A' *G@' >@* .E. * -%' . ' 9 -' 7 @ ' -#' /@- - ' -' *G@' - >@' . ' *G@' $ %G.E%' JG.' G #' @> -@#' -' .>@' -#' *G@' %766@%* .-' > #@' *.' G >' *G *' *G@' D.7-D ' %G.7 #' $@' %7> >.-@#' *.' >@@*' *' /@-- ' -' G %' .J -' E @%@-D@' @' #@D -@#' *G@' E .E.% '% A -6' *G *' G@' J.7 #' *G@ ' ' *' J@E@' -@D@%% A' D.>@' G >%@ ' *.' .>@($7*' G@' 7 6@#' *G@>' *.' @W %%@>$ @' -#' - %G' *G@' $7% -@%%' *@' J * -6' . ' *G@' $ %G.E%' JG.' G #' @ *' *G@' D *A' $7*' JG.' J.7 #' $@' D @#' 7E.-' *.' @*7 - ' @' 7 *G@' .$/ *@#' . >@' # D7 * @%' $A' .J -6' *G@' D.7-D ' *.' $@' %%@>$ @#' 7-#@ ' *G@' 7*G. *A' . ' A> > DG7%' G >%@ ' G@' # A.' *' T@#' $A' *G@' B -6' J %' *G@' @-#%' ' @E*@>$@ ' *' >@*' -' *G@' $ % D ' .'&7 7%(' A> > DG7% EE@ @#' *' *' -#' #7 A' 7*G. 2@#' %* E .W D@@# -6%' @TE @%% -6' *G -B%' *.' *G@' B -6' -# #@D -6' G >%@ ' J -6' *.' @E A' *.' G %' DD7%@ %' 7*' $@' #@>@-#@#' *G *' %' ' E @W > - A' %*@E' @*@ ' *G@' % *.' %G.7 #' D@ %@' *.' E@ . >' @DD @% %* D ' 7-D* .-%' -' G %' %*@ #' -#' *G *' G@' %G.7 #' $@' E7*' 6 -' -' E.%%@%% .-' . ' *G@' *@>E. * @%' % J@ ' %' *G@' 7 'E.J@ %' . ' G %' %@@' ' *G %' J@ @' #.-@' G@' J.7 #' @E A' *.' *G@' DG 6@%' > #@' 6 -%*' G > ' $7*' -.$' .*G@ J %@' G %' #@ 7 -# D 7%@#' ' 7 *G@ 'E.%*W E.-@>@-*(G@.#@ D' J %' %B@#' *.' D.-%@-*' *.' *' $7*' @ 7%@#' *@ ' G@ -6' .>' G >' *.' *G %' @ @D*' *G@' %A-.#' 6 -' >@*' E @E @#' -' .$@# @-D@' *.' *G@' .A ' D.> > -#' *.' G@ ' *G@' DG 6@%' 6 -%*' *G@' E.E@' *@ D *.-' *' .-D@ @-%7@#' I %*' *G@' . >' . ' *G@' DD7% * .-' J %' .$ @D*@#' *.' -' *G *' *' J %'%.' >@#' %*.' >E A' *G *' *G@' B -6' J %' J @' . ' *G@' E.E@4%' 67 *' -#' G #' .-' A' @> **@#' *G@' D %@' *.' *G@' %A-.#' . ' %@-*@-D@' *.' $@' E . -.7-D@#(%@D.-# A' *G@' @/ #@-D@' ' *G@' E.E@4% % /@%' JG.' J@ @' ##7D@#' %' J *-@%%@%' 6 -%*' G > ' J %' .$ @D*@#' *.' % - #> %% $ @' ?G @' *G@' # %E7*@' J %' 6. -6' .-' A> > DG7%' G >%@ ' EE@ @#' $7*' J %' ** DB@#' $A' ' > .$' . ' G %' .EE.-@-*%' J *G' %7DG' / . @-D@' *G *' G@' G #' *.' $@' @%D7@#' $A' *G@' *J.' 4 E -' 4 C-* JG.' G #' $@@-' %@-*' *.' -' @E @%@-*' G@.#@ D' -#' *..B' @ 76@' 7-#@ ' *G@ ' @%D. *' -' *G@' * D -' *@ ' *G %' .DD7 @-D@'G@ @ %@#' *.' **@-#' . ' 7*G. 2@' -A' %7$%@ 7@-*' %A-.#' G@' $ %G.E%' 6 -' J .*@' *.' G@.#@ D' @E @W %@-* -6' *G@ ' G@ E @%%-@%%' %@@ -6' *G *' *G@A' D.7 #' -.*' E .D@@#' D -.- D A' J *G.7*' *G@' E.E@4% 7*G. *A' $7*' *G *' G@' -.J' @ 7%@#' *.' 6 /@' * -# D.7 #' -.*' $@ D.>E@ @#' G@A' *G@ @ . @' @ 7@%*@#' *.' $@' .J@#' *.' @*7 -' *.' *G@ ' %@/@ 'G.>@%' @ / -6' *G@' > **@' -' *.' *G@' B -6 4%' G -#%' 7*' G@.#@ D' J.7 #' -.*' @*' *G@>' . ' *G@' E7 E. *' .' G % @E A' *.' *G@>' $@ -6' % . J %1 Y d' D.7 #' G /@ %@** @#' *G@1' JG. @' > **@' >A%@ '$@ . @' -.J 'G #' '$@@-'%.' > -##@($7*' *' %' .-@' .' A.7' @DD @% %* D%' -.*' . ' >@' *.' %@** @(' ' G /@' -.' J %G' *.' 7%7 E' 7*G. *A' -' > **@ %' %E *7 (' ' '7E.-' A.7' *.' DD.>W E %G' JG *' A.7' G /@' $@@-' %%@>$ @#' . (*' J '$@' '# %6 D@' *.' A.7' ' 'A.'' @ /@' *G -6%' % *G@A' @('A.7' D - -.*' %@@' A.7 ' J A' *.' @-*@ * -' *G@%@' DG 6@% 6 -%*' *G@' E.E@' J *G W .7*' G % @ /@' # %> %% *G@>' 'A.7' B@' J *G.7*' # %D7%% .-' $7*' *' -A' *@' D.>@' *.' %.>@' D.-W D 7% .-'(' >' @ #A' *.' @-#. %@' -#' D <A' .7*' JG *@/@' A.7' #@D #@(>A' .-@' #@% @ % *.' %@@' E@ D@' -#' . #@ ' @%*. @#' *' .>@ e') @@' * 7 ' 1 ' -%@ *@#' $A' $$@' *@ ' *G@' D*%' . " 3' 888 ' .' *G %' @ @D*' J .*@' *G@' -' >.- .G' JG.' *.6@*G@ ' J *G' *G@' .*G@ ' .*G D' B -6%' .' *G@' % >@' E@ %7 % .-' %@@>%' *.' G /@' D*@#' J *G' 6 @ *' -@%%' *.J #%' G %' *G. D' %7$ @D*%' -#' J *G' @ 7D* -D@' *.' -*@ W /@-@' -' *G@ ' # %E7*@%' G@' @%7 *' J %' *G *' *G@' %A-.#' %.' .*@-' #.7 -@#' >@*' .-D@' >. @' .-' *G@' %*' .' ./@>$@' -#' # %> %% -6' ' DG 6@%' 6 -%*' A> > DG7% J *G.7*' -A' G@ -6' . ' G %' DD7%@ %' #@D @#' G >' - -.D@-*' -# 7 *G@ ' @ 7 @#' ' 7-#@ ' E -' .' $@ -6' DD.7-*@#' %DG %> * D%' *.' DD@E*' G >' -#' %7$> *' *.' G >' %' J 7 ' E.E@' G@' E @ >$ @' *.' *G@' /@ # D*' >E @%' *G *' *' J %' /@#' *' J *G' ' / @J' *.' E@ D@' -#' % @#' *.' $A' E ./ #@-*' . #@ -6' *G@ '*G -'.-'*G@' >@ *%' . '*G@' 7@%W * .-' *' %%7@(-#' *G7%' *' @> -% 7-#@*@ > -@#' JG@*G@ ' *G@' DG 6@')%7EE.%@#' *.' G /@' $@@-' . #7 *@ A%' G # -A' 6 .7-#' 7*' *G@' @%7 *' J %' *G *' A> > DG7%' @* -@#' *G@-D@ . J #' 7-W # %*7 $@#' E.%%@%% .-' . ' *G@' E E ' %@@' %' J %' .' $@' @TE@D*@#' *G@' #@ @ *@#' E *A' .$ @D*@#' *.' *G@' E .D@@# -6%' Z ' *G@' @ %A-.#' ' @>.-%* -D@' D >@' .7*' @-* * @#' - " 3C4' - C " - " " 4 # *.' JG DG' 7-.# 7%' $@ -6' *' *G *' * >@' -' .>@' J@ #' @E A') %' *.' JG.' G@' J %' %@@' '.-' % * %H' %' J. B' D @#' & (C ' .C-' ' - " 3 ' 8 I ' ' J ' $@' .7-#' -' $$@' ? **@-' -' *G@' @D*@#' %*A @' . ' %.>@ JG *' E@# -* D' G@*. D -' *' %' * ' #@ @-D@' -' ' @%E@D*%' .' A> > DG7% -# G %' %7EE. *@ %' -' *G@' %A-.#' -#' % -.* %E -6' -' .-*@>E*7.7%' $7%@' .' G %' .EE.-@-*%' * ' *' %' / 7 $ @' %*G .J -6' >7DG' 6G*' .-' *G@' G %*. A' . '@/@-*%(-# *' % 7 *G@ ' -.*@ J. *GA' %D.-* - -6' *G@' @ @%*' J@ <@%* $ %G@#' @TE @%% .-' . ' *G@' / @J') JG DG' %@@>%* *.' G /@' $@@-' > -* -@#' $A' *G@' @-#% .' A> > DG7%' *' *G@' %A-.#' . '*G@'E.E@4%'@-*' @' > >7- *A' .>' ' G7> -' 7#6>@-*' G %' %7DW D@%%. %*G@' E@ @-- '#. J A' . ' G %' >@ *%' J *G' *G@' -G@ * -D@' . ' G % - -.D@-D@(JG *' J %' 6 -*@#*.' G >' . ' *G@' 6G*' . 'G %' #@@#%' E@ * -%' *.' *G@>' JG.>' -' J 7 ' %E @-#.7 ' 7 > - *@%' I. ' JG.' D -'#.7$*' G >'*.'$@' G. A' JG.' %' @T *@#' *.' %7DG' '%7> > *' .' # 6- *A' . ' JG. > '%G.7 #' G % . J -' > @ *%' $@' #@ D @-*' *G.%@' . ' G %' E @W #@D@%%. ' %7 D@8e' 6 -' d G@' D 7%@%' . '.*G@' >@-' .# > A' G /@' J @#' *.' #@*@ > -@'*G .76G' >@-(*G@' $ %G.E' . ' *G %' %@@' @' G %' J *G.7*' 7@%* .-' @%@ /@#' *.' %' .J -' 7#6>@-* e

d' -#' 6 -' ' - '*G *' $A' *G@' g#D@ K 'G. A' E.-* %' *G@' # 6- *A' . ' G %' %@@' G %' $@@-' > #@ /@-@ $ @' *G .76G.7*' *G@' J. #' *G@' D 7%@%' . ' *G@' *G 7 '@/@ AJG@ @' $@ -6'%7$> **@#' *.' G > ' J G @' G@' %' #@% 6- *@#' *G@ G@ #' . ' *G@' JG. @' $.#A(' D.-D@ - -6' JG DG' *G %' EE@ %' *.' >@' *.' G /@' $@@-' % # $A' *G@' E .EG@*' \ ' *G %' % G7 > *@#' *.' JG.%@ G@ E' J ' A@' @@8' -#' J G@ @' J 'A@' @ /@' A.7 '6 . A'8\e -' ' 7$%@ 7@-*' %A-.# . 'Q '$ %G.E%' *' .>@' 5# "' "' I ' -C ' 4 4 ' $$@H' *G %' C-' . ' --.# 7%' J % @ #' -#' EE ./@#' G / -6' %A-.# D ' 7*G. *A'6 /@-'*.' *(' -#' A> > DG7% . #@ @#' *' *.' $@' -%@ *@#' >.-6' *G@' E.%*. D ' 3 . ' -' *G %' % >@' A-.#' DD. # -6' *.' *% D*%' G -#@#' #. J -'*.' 7%' *' J %' 7 *G@ ' . #@ @#' 7-#@ ' *G@' # @D* . -' . ' A> > DG7% *G *' ' $ %G.E%' @/@ AJG@ @' %G.7 #' *G@-D@ . *G' G /@' > > > *A' .>' DD7% * .-%' $ .76G*' 6 -%*' *G@>'$A'*G@ ' .DB%' @TD@E*' -' D %@%' . ' G@ @%A' . ' - 7%* D@(' *G *' DG 6@%' . ' > > . *A')%7DG' %' G #' $@@-'$ .76G*' 6 -%*' *G@' E.E@H %G.7 #' -.*'$@' @-*@ * -@#' 6 -%*'*G@>1' 7 *G@ ' *G *' -' D %@%' . '$ %G.E%' $@ -6' @6 * > *@ A' DD7%@#' $@ . @' E ./ -D ' . ' 6@-@ ' %A-.#%' *G@A' %G.7 #' G /@' ' *G@A' G #' $@@-' %E. @# . '#@E /@#' 7 ' @%* *7* .-'$@ . @'$@ -6'$ .76G*' *.'*

*G@' .> -' %A-.#%' G@ #' 7-#@' A> > DG7% J@ @' % . .J %1Y)^H' -@ .' $ %G.E% -# .*G@' D @ 6A'G@ #' 'aNN' *@'G %' %*' D.- > * .-' -'*G@'%@@' J *G'*G@' E7 E.%@' .'E ./ # -6' 6 -%*' %D -# %' *G *' G #' **@-#@# @ @D* .-% *.' *G@' E.E@#. > ' *' . $ #@' 7-#@' E@- *@%' 'D -W / %% -6' . '*G@' %@@' . 'E . > %@%' . '> . -@A'#7 -6' *G@' @* >@' . ' -A'E.E@' -# . #@ @#*G *' *@' *G@' #@D@ %@' . ' ' E.E@' -' D %@' G@' %G.7 #' -.*' G /@'6 /@-' # @D* .-% $.7*'G@' @ @D* .-' . 'G %%7DD@%. '*G@' @ @D* .-' %G.7 #' $@' > #@' $A' *G@' > . *A' . '*G@' D @ 6A' -A' @ @D*. ' E ./@#' *.' G /@' @D@ /@#' $ $@%' $@ -6' # % 7 @#(' -#' 7 *G@ ' *G *' -A' .-@ ##7D -6' D.-D 7% /@ @/ #@-D@' .'$ $@ A'. 'D -/ %% -6'%G.7 #' *G.76G' G > %@ ' >E D *@#' $@' E #.-@#' -# @/@-' @D@ /@' @J #')Q!' -@' EE @-* A'G@ #' *@ '*G@' " 3 -A 4 -* 'b"Q')*G.76G' @ .-@.7% A' 6 /@-' -' D. @D* .-%' . 'D.7-D % % " 3C-'8 I ' 4 -* . '*G@' D.-% #@ * .-'. ' ' J' 6 -%*' *G@' @- * .-' . ' DG7 DG' E .E@ *A' JG DG' G #' $@@-' > #@' $A' #. D@ ' *G@' E @D#@%% . ' . ' G@.#. D' *$@' #@ *G' . 'E.E@' >E D 7% ' a M' % 7%' @ @D*7% @*. .' G #' D.>@' -*.'*G@' %A-.# %%@>$@#' . '*G@' @ @D* .-' . ' ' -@ J'E.E@' G #' #@D @#'*G@' D* .-' . '*G@' D @ 6A' J *G.7*' *G@' B -6% @ /@' 7- J * ' -#' G #' 7 *G@ ' E .E.7-#@#' *.' *G@>' ' J' -' #. D@ #@' -> >@' JG DG' . $ #@' 7-#@ ' E -' . ' - *G@> ' ' 7*7 @' @- * . -'@ *G@ ' $A'E.E@% . ' -A' .*G@ ' . ' -#%' . '6. .#% $@ .-6 -6' *.' *G@ DG7 DG')%@@' +' H' G *' A-.#' %@@>% *.'G /@' DD@E*@#' *G@' J' J *G.7*' E .*@%*(' $7*' *' J %' .$ @D*@#' *.' % -/ # $A'*G@'%A-.#' 7-#@' A> > DG7%' %' G / -6' $@@-' >E.%@#' .-' *G@' DG7 DG' $A' >@' A' 7*G. *A' 7 -6' *G@' / D -DA' . '*G@'%@@' -#' J *G.7*' *G@' D.-D7 @-D@ . '*G@' D @ 6A(' *G@' - *G@> ' EE@-#@#*.' *' $@ -6' @%E@D A' E .*@%*@#' 6 -%*' %' -' %%7>E* .-' . '%E *7 '@' E.E@%' %' J@ ' %.*G@ 'E@ %.-%' $@ -6 ' . :("+' :(0 : ` ? L'(%

#@D @#' *.' $@' $.7-#' A' *') H' -@ . ' JG @G' *G@' # *@' % -.*' 6 /@-' *' JG DG' -/ #@ %' . ' @DD @% %* D ' E.%%@%% .-%' -#' EE .E *. %' . ' . @ -6%' *.' *G@' DG7 DG' *G.76G' *G@A' > 6G*' $@' E -D@% . '%7EE. *@#' $A'E -D@%' J@ ' %7$ @D*@#' *.'@TD. > > 7- D * . - > . -6' *G@' @T* -*' @**@ %' . ' A> > DG7% %@/@ ' @ @ ' *.' *G@' . #' 7@%* >' . ' / A' $@W *J@@-' *G@ D' %@@%' . ' @%' -# @--@' I . ' DD.7-*%' . ' @ @ ' # %E7*@%' $@*J@@-' *G@ > (. ' *G@' 7*G. *A'D >@#' -# -'*G@' @-#%7DD@%% 7 A' > -* -@#' $A'*G@' E.E@% ./@ ' *G@' DG7 DG@%' . ' 7 (. ' *G@' %@** @ > @-*' . ' *G@' 7 %# D* . -' . ' *G@' *J.' %@@% $A'E.E@' @.' (-#' . '%7$%@ 7@-*' # D7 * @%' 7-#@ ' E.E@' 7%)%@@' * D @%' . -' V.2 9 7%' 8 ' ' . ')E.E@H' -#' . ' I' *' EE@ %' *G *' - %* %-%' *G@' E @#@D@%%. ' . ' A> > DG7%' G #' % -D* . -@#' %. > @' -/ % . -'. -'*G@'E *' . ' @- - @' . '*G@' 7 %# D* . -' %% 6-@#' *.' @%' $A' @.' *@ ' *G@' DD@%% . -' . ' A> > DG7%' .-7%' *G@-'*G@' E > *@' . ' @%' J .*@' *.' G >' *.' D. > E -' . ' / *7%' . ' @- - @' G / -6' 7-#@ ' %7DG' % -D* . -' . # -@#' $ %G.E%' $@A.-#' *G@' > *%' . ' G %' E .E@' 7 %# D* . -' G@' @E A' . ' A> > DG7%' %G@J%' -' @/ #@ -*' @ # -@%%*.' >E7*@' $ >@*.' - %* % -%')JG.%@' JG. @' E. DA' J *G' @6 #' *.' *G@' %*' %' G %' $@@-' %@@-' $./@' G@ G #' $@@-' @ @D*@#' *.' D.7-*@ D*H' -# %' @> B $@' >.-6' *G@' 7**@ -D@%' . 'E.E@%' . ' *%' #@D #@#' @E7# * .-' . ' *G@' D* .-' . ' ' E @#@D@%%. ' @' A%'#.J -' *G@' E -D E @' *G *' *G@' . # - -D@%' . ' > @' E.E@% .76G*' -.*'*.'$@/ @#' 7-#@ ' -A' -@D@%% *A' % *G.%@' . ' @.' G # $@@-' $A' - %* % -%' -#' *G *' *G@A' >7%*' $@' -.J' > -* -@#' * ' G@' #.@%' -.*' *' .-D@' # 7# D *@' .-' *G@' E@-#- 6' # %E7*@' $7*' @ 7 @%' $.*G' .-7% -#' / *7% *.' %@-#' 7 ' %* *@>@-*%' . ' *G@ ' D %@*.' .>@(' -#' -' G %' @**@ ' *.' / *7% ' JG @' G@' @E@ *% JG *' G@' G # *. #' G %' / ' *G *' *G@' D.- 7% .-' -* .#7D@#' -*.' *G@' E ./ -D@' $A' - %* % -%' D.-* A' *.' -D @-*' D7%*.>' -#' . >@' E E ' . # - -D@%' J %' -.*' *.' $@' *. @ *@#' G@' %* ' .J %' *G *' / *7% > A' G /@' @ %.-%' *.' @6@' . ' %.>@' @ 7 * $@' # %E@-% * .-' 7-#@ ' @T %* -6' D D7>%* -D@%' -#' -/ *@%' G >' *E' %* *@' %7DG' @ %.-%' G@' EE@ ' . ' .-7%*.' .>@' EE@ %' *.' G /@' $@@-' -' aNN(' $7*' *' ? % -.*' * 'b^M' *G *' J@' -#' *G@' $ %G.E' . ' @%' - A'D.- >@#' -' ' *G@' 6G*%' . ' G %' %@@' JG DG' G #' $@@-' DD. #@#' *.' *'$A'E.E@' @.' @%' 7%' G / -6' *G@-' %7DD@@#@#' .-7%' A> > DG7%' -' *G *' A@' J .*@' *.' *G %' @ @D*' *.' *G@' $ %G.E%' . ' 7 ' -#' -' *G@' . J -6' A@ ' *.' @% -%' J - -6' G > ' *' *G@' % >@' * >@' *.' @%E@D*' *G@' -D @-*' 6G*%' . ' .*G@ ' >@* .E. * -%' -#' *.' @E. *' JG *@/@ ' > 6G*' $@' > %%' -' @ *G@ ' 7' . ' E -' . ' - @ -' *G@' >@ -* >@' *G@' DG7 DG' . ' 7' G #@/ -D@#' -*@ @%*' -' *G@' D 7%@' . ' A> > DG7%' JG@-' G@' J %' DD7%@#' *' .>@' . ' @**@ ' .>' *G@' . @% #' / *7%' . ' @-- ' *.' *G@' %@- *. %' -#' @T<D. -%7 %' I 7%*7%' -#' A> > DG7%' *@ ' *G@' E .D@@# -6%' . ' *G@' " 3C-' 4 -' G #' $@@-' > #@' B-. J -' -' 7 'E7 E. *%' *.' D. -/@A' *G@' %@-* >@-*%' . ' *G@' JG. @' D' @E %D.E *@' I 7%*7%' $@' *' @>@>$@ @#')%@@ *' .-' 8 - L' 7%H' G #' $@@-' *G@' @ #-6' A' %7EE. *@' . ' A> > DG7%' -' *G %' @>@' JG @' G@' $ *A' . ' @DD @% %* D DD. #-6'*.' G %*%' E @# D* . -' *.' $@' $ .76G*' $@ . @' d - @ %' -# B -6%e' %' DB-. J @#6@#' >' %' @TE @%%@#' *' *G@' E.E@%' @DD @% %* D ' %7$. # - *@%' G / -6' E @%7>@#' *.

% *' -' -#6>%-*' .-' G >' @%*' *G@' E @ .6 * /@%' -.*' -A'. ' *G@' G@ #' . ' *G@' ?G. @ DG7 DG' $7*' %.' . ' *G@' @E %Dg>*@' *' 6@' > 6G*' $A' %7DG' E @D@#@-*' G @' $@@-' @-# -6@ @#(-# *G@' '*#7@-*' ' %@- *. % ## @%%@# @' @ -@%* A' D.- 7 @#' *.' %7EE. *' *G@' E.E@' -#' %@@' *G *' G@' - @'-.'G >' -'G %E.% * .-

*@' *G@' #@ @ *' . ' *G@' E *A' . ' - @-* 7% *' >@' -#*G@' - '%@** @>@-*' . ' A> > @$7% -' *G@' %@@' *G@' @>E@ . ' - %* % %' *.' JG.>' *G@' @%7 *' J.7 #' . ' D.7 %@' $@' E@D7 A' 7-W J@ D.>@' %%7@#' '> - @%*.' 6 -%*' A> > DG7% ' -' JG DG' G@' @E . DG@#' G >' J *G' G / -6' $@@-' 7- J 7 A' @ @D*@#' DD7%@#' G >' . ' 9 - DG@ 7' G@ @%A' -# E .*@%*@#' 6 -%*' G %' E @%7>E* .-' -' G / -6') %' G@' % #H' @TD.>>7- D *@#' -' @>E@ . ' .'*G %' -/@D* /@' A> > DG7% @E @#' -' ' @**@ '*.'*G@' @>E@ . '@-** @#' d E. .6@*' D ' #/@ %7%' - * % ' >E@ *. %' $@ ->' >.< %7>e.' -' *G %' @E A' JG DG' %' @TE @%%@#' -' %* .-6' -# -# 6- -*' -67 6@' %' G@' E.E@' @$7*%' *G@' DG 6@%' 6 -%*' G >%@ ' -#' @*. *%' *G *' . ' G@ @%A' .-' *G@' @>E@ (G@' DD7%@%' G >' . ' E @%7>-6'.-' G %' *@>' -' *G@' E@ %.-' . ' G %/ ' -#' @> -#%'G >'*G *'%E *7 '# 6- *A' %' *' @ %*' .-' ' E ' J *G' *G *' . ' -' @>E@ . (-#G@' E . *@%*%' %* .-6 A' 6 -%*'*G@' / .@-D@' G *' G #' $@@-' 7%@#' 6 -%*' *G@' . *G.#.T' -'*G@' c %*' %*.' *G@ @6 * .-' *G *' G@') A> > DG7%H' G #' @TD.>>7- D *@#' *G@' @>E@ . ' G@' - A%' *G *' *' J %' -.*' *G@' D %@(' G@' G #' .- A' . .J@#' -'*G@' %*@E%' . ' G %' E @#@D@%%. %' -#' *' J %' -.*' *G@' @>E@ . ' $7*' D D 7%' *G *' *G@A' G #' @TD.>W >7- D *@#' (*G@' @>E@ . ' -' D*' @TD.>>7- W D *@#' G >%@ (' G@' G #' .- A' *.' D@ %@' *.' * B@' E *' J *G' G@ @* D%' -#*.' @E7# *@' *G@' #@D@ %@#' D D 7%' -#' . -@' J .7 #' @D@ /@' G >' -*.' D.>W >7- .-' G@' *.-@' . ' *G %' @**@ ' %' %7 D @-*' *.' %G@J' *G *' *G@' %7EE. *@ %' . ' A> > DG7% G #' -.*' $@@-' > %* B@-' -' *G@ ' > -' JG@-' *C@A' @ @D*@#' G >' ? *G' *G@' / @J' . ' > -* - -6' ' >' *' *7#@' 6 -%*' .-%* -* -.E @

%* % -% J % $A' -.' >@ -% J@#' . ' #@*@ @#' .>' $ % D.7 %@' $A' -A' %7DG' E E ' 7 > - * .-%' JG DG' G #' E .$ $ A' *G@' .EE.% *@' @ @D*' 7E.-' G > ' @' EE@ % *@ ' *G % ' >. @' *G -' @/@ ' #@*@ > -@#' *.' %7EE. *' 7*ADG - % >' -' *G@' A@ ' b^^' 9 D@#.>-% ' *G@' . *G.#.T' E * DG' . ' .-%* -* -.E @' JG.' D.7 #' -.*' $@ -#7D@#' *.' D.-#@>-'*G@' D.--D ' . ' G D@#..-' J % @TE@ @#' .>' G % %@@ _%@@' *' .-' G 6')MH] ' -# / .@-*' D.- D*%' DD.>E - @#' J *G' $ ..#%G@#' .DD7 @#' -' *G@' >E@ ' *A' *' -* .DG' %.' $ ..#A' D.-*@%*% @-%7@#' $@*J@@-' *G@' -*ADG -% -# *G@' . *G.#.T' JG DG' *@ > - *@#' -' *C@' @TE7 % .-' . ' I / -7% .>' *G@' %@@' H ? L' ! "'1MBIG ' *' J %'E .$ $ A'#7 -6'*G@%@' *.7$ @%' *G *' *G@' . *G.#.T'$ %G.E%' .'*G@' ! *' ## @%%@#' ' @**@ '*.' A> > DG7%' >E . -6' G %' D.7-*@- -D@' -# %7EE. *' G@A' ## @%% G >' -' *G@ ' -@@#' % *G@' %7DD@%%. ' . ' *' @*@ 'DG 6@#' J *G' *G@' D @' . ' @@# -6' *G@' %G@@E' . ' G %*' *G .76G' *G@' JG. @' G $ * $ @' J. #' @ -6' *G@>%@ /@% @-* @ A' . *G.#.T') -#' *G@A' @>$.#A' -' *G@ ' @*5@ ' D.- @%% .-' . ' *G@ ' *GH' *G@A' $@6' *.' $@' @D.6- 2@#' % -' D.>>7- .-' J *G' . -@' @/@-' *G.76G' %.>@ . ' *G@>' G #' .-' 7 6@-*' <@ 7@%*' $@ -6' > #@' *.' *G@>' @* -@#' *G@ ' %@@%' . ' *G@' %7EE. *' . ' . *G.#.TA' *G@ ' *G -' @ /@' G %*4% %G@@E' *.' J. /@%' G@A' *G -B' *' G #' *G *' *G@A' %G.7 #' %7 @' . ' *G@' E @/ D * .-' . ' *G@

#@D@ %@# D D 7%' 7.* -6' *G@' *@T*' d G@' *G@ %' G /@ @ *@-' %.7 '6 E@%' -#*G@ DG # @-4%' *@@*G' @' %@*' .-' @#6@ e' G@A' $@6' *G@ E.E@' *.' @D@ /@' *G@>' %&.%G7 ' @D@ /@#' *G@' $@.- *@%' -# G $' *G@' G .*' G@A' @/@-' #7 *@ G >' %.' ' %*.' % A' *G *' %' JG@-' *G@' JG. @ J. # J % DB' *G .76G' *G@' * -%6 @%% .-' . ' .-@' *G@' # %D E @%' . ' *G@' G@ /@- A' EGA% D -' D @#' 7E.-' >' . 'D7 @' %.' *G.%@' JG.' - .J%7 @ @#' *G .76G' *G@' * -%6 @%% .-' . ' D D 7%' D @#' 7E.-' *G@' E.E@' *.' D.>@' *.' *G@ ' @ @ ' -' > * * .-' . ' G % @ /@- A' I *G@ ' JG.' d' > B@*G' % %7-' *.' %@' .-' *G@' @/ ' -# *G@' 6..#' -# %@-#@*G' -' 7E.-' *G@' 7%*' -# *G@' 7- 7%* P' G@' # *' . ' *G@ ' E@* * .-' J %' *.' $@' @D@ /@#' -*.' D.>>*> D>' J *G' . -@' -# G /@' *G@' E.E@4% D.7-*@- -D@' -' *G@ ' .EE.% * .-' *.' 7*ADG - %>' *G.76G' %.>@' . ' *G@>' %* ' @>9-@#' -'.7*J -' D.>>7- .-' J *G' %*@ -' DG7 DG@%' -#)JG@*G@' J -6 A' . ' %' -@D@%% A'D.-@ 7@-D@' . ' *G %H' @* -@#' *G@' - >@' . ' D D 7%' -' *G@ -' # E*ADG%' 7*' %7DG' D.-# * .-% A>> DG7% J ' -.*' B@ A' *.' DD@E*' D.-D7 @-D@' -' *G@' @Ta' D.>>7- D *.-' . ' D D 7%' %' J@' % . ' @*@&' 9 .-6.%' -#' .*G@ %' JG.' G #' $@@-' D.-#@>-@#' $A' . -@' $@ -6' -% %*@#' .-' $A' %7DD@%% /@ E.E@#')J *G' *G@' @TD@E* .-' . ' *G@' A @ # -6' - %* % 7%' %' ' E @ >- A' *.' -A' *@ >%' . ' E@ D@) @#' ' ' ')^!' . $ I'

D. # -6 A' *G@ @' % -.' @/ #@-D@' . ' G %' G / -6' @%E.-#@#' -' -A' ? A' *.' *G@' G7>$@ %7EE &' D * .-' . ' *G.%@' %*@ -' $ %G.E%' ? G *' G ' ** *7#@' *.J #%' *C@>' J.7 #' $@' EE@ ' E - A' .>' ' @**@ ' . ' G %' ## @%%@#6@-@ A' *.' *G@' $ %G.E%' . ' *G@ *%*' # *@#' ;'UMJ') %.-' *@ ' *G@' @TE7 % > ' . ' 9 D@#.-* %' . ' *G@' %@@' . ' .-%* -* -.E @' $7*' D.-* - -6' - ' @ @ @-D@*.'*G@' EE@ '*.'G >%@ 'JG DG' G % 7 ' $@@-' @ @ @#' *.' G / -6' E@ G E%' $@@-' J ** ' $@ . @' G@' @D@ /@#' *' -' *G %' @**@ 'G@' D % ' *G@>' *.' # %%.D *@' *G@>%@ /@%' @-* @ A' G@ @* D ' D.>>7- .-' -#' *.' G /@' -.'E *' J ' -A') -#7# -6' *G@' #@D@ %@#' D D 7%H' JG.>' * ' .> -'%@@ G #' D.-#@>-@#' $7*' *G@ ' *.' @-#-=' 6 # A' $ -%G>@-*' . ' -A'.*G@ 'E@- *@%' 7D' % J@ @' @ #A' *G7%*.' D*' $7*' -.'.*G@ %' J.7 #' $@ @D@ /@#' -'.' D.>>7- .-' $A' G >' -' *G#' % >@' %E *' G@' %@-*' %.' ' @**@ ' . ' D.-6 *7<' * .-' -# @-D.7 6@>@-*' *.' D@ * -' D $ %G.E%' JG.' G # $@@-' #@E.%@#' -# $ -%G@#' -#' JG.' *' %@@>%' G #' J **@-' *.' ---# -&' *' . -@' %B -6' *.' G /@' D@ * -' @ D%' . ' *G ' % -*% + 2 -%' -#' .> -7% %@-*' *G@> *' %.>@' * >@' #7 -6' *G@' @E %D.E *@' . ! ' A> > DG7% G@.#@ .' / % *@#' .-@(E .$ $ A' $@ . @' *G@' DD7% * .-% 6 -%*' *G@' E.E@' JG DG' @#' *.' *G@' " 34' A " -' . ' %% .#. -%' JG.' 6 /@%' -' DD.7-*' . ' *G@' / % *' E D@%' *' 7-#@' *G@' D.-%7 %' . ' *G@' A@ ' b" "(' -#' *G *' G@. @ D' @>- -@#' *' /@-- ' JG @' *G@' D %@' J %' E@-# -6' > A' $@' 6 *G@ @#' .>' *G@' #.D7 >@-*%' *G *' @ @' . *' @ -6' G >%@ ' -' G@' @/ #@-* A' G #' -.' #@% @' *.' -*@ /@-@' E@ %.- A' -' *G@' # %E7*@%' . ' *G@' *G. D%' #@D -6' *' *.' $@ G % %. @' #@% @' *G *' *G@A' %G.7 #' 6 @@' >.-6' *G@>%@ /@%' -# *G *' . #@' %G.7 #' $@' @%*. @#' *' -@' %' / % *' %' #@%D $@#' $A' %% .#. -%' -# $A' -' -.-A>.7% 7*G. ' D *@#' $A' @% -%' % G / -6' $@@%-' J@ D.>@#' J *G' @-*7G7% %>' A> > DG7% -# *G@' %@- *@)J@' @' *.#H' >@*' G >' .-' G %' EE . DG' *.' *G@' D *A(G@' %G@J@#' #@/.* .-' *.' *' @*@ ' % *G.76G' G@ G #' $@@-

' *G. , ' E . > %@#' *.' > -* -' -/ . $ A' JG *@/@ ' *G@' 7 @ %' . ' @>@ $@ . @' G >' G # . # -@#' @-*@ * -@#' *G@' E@.E @' J *G' 6 >@%' -#' $@%*. J @#' .-' *G@>' E -D@ A' $@-@ D* .-%' G@' *G. D' DG7 DG' @!' -' D*' $@**@ ' S-# @- .A@#' >. @' -#@E@-#@-D@' 7-#@ ' *G@' -' B -6%' . ' .*G D' D@' *G -' 7-#@ ' > -A' >@## -6' -#' #.' > -@@ -6' @>E@ . %(-#' D* -6' %' *G@A' # #' *G@A' @D@ /@#' @ 7 ' !E@D*' -# @6 -D@ . >' *G@ 'D *G. D' %7$ @D*%

A>> DG7%' %' % #$A' - %* % 7%) #'A " ' *.' G /@' $7 *' @%*. @#' -# @- DG@# J *G' . - >@-*%' > -A' .> -' DG7 DG@%' *.' G /@' %E@-*' >.-@A' -' @#@@> -6' D E* /@%' *.' G /@' 7 - %G@# A@ A' >.-@A' -#' D .*G -6' *.' @T @#' . *G.#.T' $ %G.E%' -#' *.' G /@' . #@ @#' *G@' d . ' -' @TD@ % %' .' *.' $@' %7-6' .-' ' --# A%' -# -*%' # A%' @' %' D.>>@>. *@#' % ' % -*' -' *G@' .> -' D @-# ' .-' *G@' ^N*G' .' &7 A' -# % *G7%' -.* D@#' -' *G@' .> -' 9 *A . .6A1Y d .> @' % -D*' A>> DG ' E E @' * ' %DG %> * D. #>' D* .-@' # 7* -%' * 6 *7 ' #@>-> ' % -D* * *@' E@ %E D77%' > 6 / *' #' .>*.-> e' _& ' Y]

9 9 ' ')^"H' , ' ' ' ' ' %.7' . ' .@*G 7%' -# 6 -#%.-' . ' ' *' ' /@ A' @ A' 6@ D.-%7' J *G' G %' $.*G@' .@*G 7%' -' bQQ') .@*G 7%' ' + "-' ' ' Q' a H' _I ']

9 9 ' ') : ' #@ @-%.' . ' *G@' .> -' DG7 DG' -' . % D ' ## @%%@# $A' < @6. A' *G@ @ *') ' bQH' H . * G ' @' J %' %.' . #@ @#' *.' DG@DB' *G@' @6@#' E D* D@' -' . % D ' . ' E @%*%' G / -6' J .>@-' / -6' J *G' *G@>' ' G@' J %' *G@' % >@' E@ %.-' % *G@' d / ' > 6- D7%' #.>-7%' A>> DG7%' - >@#' -' T ' aa' G@' E .$ $ A' $@ .-6@#' *.' *G@' % >@' G.7%@' % *G-' E @D@# -6' %' G@' %' *G@ @' >@-*.-@#' -' D.--@T .-' J *G' 3 * ' JG DG' J %' ' > A' - >@'. ' *G@' A>> DG ')9 ' A ' "' 44 .,' ' T/ H' _I ']

9 ' *G@' - >@'. ' '$.B' 7%@#' $A' *G@' C+(' ( )%@@' . ' ' E' ^bM(E EG' ' ' a"H' cF ']

9 ' ')^H' 76' QQ' > *A ' DD. # -6' *.' *G@' ' . ' G % D*%' 7-#@ ' 7 @ -' . ' JG DG' - >@' 7 - *' J .7 #' %7$W %* *7*@' 7 @ 7%' # * -6' G % E %% .-' $.7*' ^ "' @' J %' $.>' -' -*7-' . ' .$ @' $ *G' *G@' %.-' . ' ' > -' - >@#' I 7%*7%' @' J %' * -@#' -' G %* - *A' .>' G %' DG #G..#' G@' D *A' . ' 7*7-' J %' #@/.*@#' *.' *G@' J . %G E' . ' @ @DA-*G ' ' D. *' JG DG' G@ #' *%' 6 .7-#' *G@ @' >.%*' E@ * - D .7% A' * ' *G@* >@' . ' @6. ' 7 .-'). ' g@ : ' . " --# D E' OOH' G@ D.-%7 ' @ D 7%' JG.' 6./@ -@#' %G@ @' J %' >.%*' -T .7%' *.' D.-/@ *' *G@' G %* -% $A' 67>@-*' @' @-*@ @#' -*.' #%D7%% .-' J *G' A>EG. -7%' JG.' @/ @#' G % %@' #@ @%' G@' 7#6@' *G@-' 7%@#' *G @ *% -# *. *7 @%' -# - A'$@G@ #@#' G >' .7*% #@' *G@' J %' -'*G@' E D@' .' D.>>.-'@ /@D7* .-(G % >.*G@ ' .>'*G@' #*A' J ' @-D.7 6 -6' G >' *.' %7 @ ' -' J. #%' JG DG' G /@' $@@-' @>$.# @#' -' *G@' .*G D' 9 %% ' G@' D*%' .' *G % > *A ' G /@' $@@-' @/ #@-* A' D.>E @#' .7*' .' /@ A' -D @-*' #.D7W >@-*%' G@' 7# D ' -/@%* 6 *.-' % @E. *@#' -' *G@' >.%*' @ T D*' -# >.%*' *@DG- D ' .>%' ' .> -' J ' G@' 7@%* .-% E .E.%@#' -# *G@' -%J@ %' 6 /@-' @' %7DG' %' J@ -# -' *G@' >.%*' 6@-7 -@' @> -%' .' -* 7 *A' @*' *G@ @' @

2 " # , ' X-U 0^ %.' -# D *.-% *G *' *G@A' * ' $@@-' J. B@#' 7E' -*.' *G@ ' E @%@-*' %G ! ' @' -*' T 3 -' 5@-' (-*' E' QbH' -.*@%' %' .-@' E ..' *G *' @ A'#.D7>@-*%' G /@' 7-#@ 6.-@'*G %'E .D@%%'*G@' 7%@' -' *G@>' .' *G@' J. #' . "- -' . ' . "-C *' % J@ ' % -' *G@' %@-%@' .' 6./@ -. ' JG DG' J %' -.*' %.' 7%@# * ' *@ ' *G@' * 7>EG' . ' G %* - *A' G@' #@* % . ' *G@' J. %G E' . ' A$@ @' > A' $@ /@ A' 7%@ 7 A' D.>E @#' J *G' *G.%@' 6 /@-' -' *G@' E %% .-' . ' *' G@.#.*7%' -#' *G@' @/@-' 6 -% . ' -DA ' @*D' #. * A' -' % ' -#' -' 7' . .J@#' E @D %@ A' *G@' % >@' *7 ') 7 <' - *' . ' ". * E' FOZ OM(' @ @ ' 'aOQ(' ' ' . ' 76' ' 'aNF<aN H' _ ' ']

9 ' &7 A' ^ ' 5(' 4 *' &7-@' QO') %' #@-H' *G@' J @' . ' @*7 7!' * $7-@' -#> *A ' 7-#@ ' *G@' @>E@ . # -' 90$ * * G ' G@' %7 @ @#' %G. * A' *@ ' J *G' G@ ' %@/@-' % -%' @%D@-%' &7 -7%' @>@% 7%' > * /7%' &7%*-7%' * @* 7%' . ' T* D*@ ' %' -#' 76@-7%' G@' .DD % .-' . ' *G@ ' #@ *G%@ J %' DD. # -6' *.' *G@ ' * ' *G@' #@# D * .-' @%* / ' . ' *G@' -@J' E D@' JG DG' # -' $7 *' *' $7 ' D ' E * -7%%' DD.7-*' . ' # -' -' *G@' ' ' - ' 7 - *' -' G %' . ' ". * T@%' *G@' # *@' . ' *G@ ' > *A #.>' *' ' ^Q" ' *' JG DG' E@ .#' % .-' %% 7%' -.* D@%' # -' E7*' > -A' E@ %.-%' *.' #@ *G' G@' D.>W E.%*.-' . ' *G@ ' D*%' % ** $7*@#' -' 9 ' *.' &7 7%' D -7%' ' / @J' JG DG' >.#@ -' D * D %>' @ @D*%' _&. 7%' & ' . ' ' E' bO]' G@' D*%' G. J@/@ ' >7%*' G /@' $@@-' D.>E @#' *' >' @ A' E@ .#' -#' .>' G %*. D ' #.D7>@-*%' G@ @' @' -.' > D7 .7%' %*. @%' -' *G@>' JG @' *G@ @' @' / .7%' G %*. D ' D. -D #@-D@%' -#' 6@-7 -@' *.7DG@%' -' *G@' D*%' $.*G' . ' A>EG. .%' -#' . @*7 7%' JG DG' G /@' @#' @' -*' *.' ** $7*@' %.>@' 7*G. *A' *.' *G@>') D*@%' 3 .' (-*' EE' a ^Q H' c ' ']

9 ' '$%G.E' E .$ $ A' . ' %*. 6 ') >%' F . , " - , . , ' 2 "' " "*')^H' MO"' - H' ' %D - %*' @ #@ ' %' %*' >@-*. -@#' -' ' M "' *' *G@' D.7-D ' . ' 6.%% ' . >' JG DG' G@' J *G# @J' *@ ' . -@' # A' *.' /. #' . - -6' -' *G@' . -#@>- *. -' . ' *G@' %D - %*%' *@ ' *G@' #@ *G' . ' %D -' -' M b' *' >$.%@' . @ @#' G %' >@# *. -' E .E.% -6' *G *' *G@' %D W - %*' $ %G.E%' %G.7 #' $@' @D@ /@#' . -' D@ * -' D.-# *. -%' ' *G@A' @D -*@#' *$. ' @ . %' A><' EG.% 7%' -# G %' %.-' D + * %' *G@-'%@@>' *.' G /@' 6.-@' *.' *' >$.%@' -#' -' G %' E @%@-D@' 6 @@#' *.' *G@%@' D.-# *.-%' D* - 78' $@ -6' .J@#' *.' @* -' G %' E @%*G..#' $7*' $@ G6A#@D @#' -D W E $ @' . ' $@ -6' %@#' *.' *G@' @! .E *@' A-(' EG.% 7%' *G@-' #@% %*@#' .>' G.-.7 -6' %D -' -# G %' D.>E - .-%' % > *A %' -#' .>' 7% -6' G %' E.D AEG ' -#' .*G@' J *-6%' $7*' *@ W J #%' A @ # -6' %G@ % #' *.' *G@' >E. *7- *A'. ' *G@' E@.E @' G@' D.-%@D *@#' D* - 7%' % G %' D.W # 7*. ' -#' %7DD@%%. ' -' *G@' %@@' . ' %*. 6 ') >%' E' MNQH' %*G@' @@ -6' *G .76G.7*' .>*' *G@' JG. @' E ./ -D@' . ' %*. 6 ' . ' D ' J %' %*. -6 A' %D -%*' G@' D.-%@D *@#' .*G@' %D -%*%' *.' *G@' %@@%' / D -*' *G@ @' -#' G@ -#' D* - 7%' @ 7%@#' *.' **@-#' ' D.7-D ' %7>W >.-@#' *' .@#.' -' &H' MNO' . J@/@ '*G@A' EE@ @#' $@ . @' *G@' %*' D.7-D ' . ' . @#.' -' @E*@>$@ ' a"" ' -# @.-7-D@#' $.*G' /@ $ A' -#' -' J *-6') # *7%' +, " ' *G@' #.D* -@%' -# J *-6%' . ' %D -' -# D.-#@>-@#' G >' % ' G@ @* D' G@A' J @ @' @TD 7#@#' .>' @J-<' M' Q

83A' ' 7.-' (C3 -' - ' '2 ' ' -'. 4 '3 ' " - -* %'& bN(*G@' .*G@ ' ' @ > -'$A' ↓' . B > - - ' " C ' 2 "' + " * @ -' ^ FN' .' *G@' . >@ ' ' *-' -#@$*@#' . ' > # ' - . > * .-' @%E@D'-6'*G@'DG .-. .6 D ' -6@W > @ -*'. ' A-@% 7%4%' J * -6%'@%E@D A'*G@' @**@ %' *G.76G' -'%. >@ @%E@D*%' 'D - - .*' DD@E*'9 ' 7.-4% -6@>@->*' G@ **@' '# # -.*'%@@' * ' *G % Z%% A' J %'-@ A'D.>E@*@#(*' %' J@ <J **@-' * @ * %@ '$7*' -.*'%.'@ $. *@' %'*G@' . >@ G@ @' @'%.>@>@-' JG.%@' J * -6%'G @' 'E W * D7 ' / 7@' . '%*7#@-*%' . 'G %*. A' E @D %@ A' $@D 7%@*'*G@A' @'#@ D @-*' -'> B@#'. 6 - *A' G@' > -' . '. 6 - ' 6@- 7% -@D@%% A' %* -#% >.%*' .-@' @' > A' @TE @%%' *G@' G 6G@%*' *G.76G*%' -# %E * .-% . 'G % 6@' $7*' . ' *G *' /@ A' @ %.-' G@' %' *G@' @E @%@-* * /@' . ' ' %> ' D %%' *G@' *$G-' . ' *G@' > %%' . 'G %' D.-W *@>E. @%' G@ @' @' .*G@ %' JG.%@' J. B%' *G.76G' ' - @ . ' -' *@ A' -# E G .%. EG D ' </ 7@' @' >.%*' ' -.*' @-* @ A' @ 7 ' -' G %W *. D ' >E. * -D@' G@A' @' >@-' . ' @ ' $ *A' JG.%@' > -#%' @' @D@E* /@' *G@' *G -' D @ * /@' JG.' @' -.*' ! @ *' *G -B@ %' *G@>%@ /@%' $7*' D -' @E .#7D@' *G 7 A'*G@' #@ % . ' .*G@ %' JG.' @' @ % A' >E @%%@#' $A' *G@' / .7%' -< 7@-D@%*.' JG DG' *G@A' @' -' *7 -' @TE.%@#' -# G /@' JG.' @' -.*' D.-/@A -6' %' *G@' @E @%@-' .' -<@E @%@-*' -' *7 -' ? #@A'# @ @-*' EG %@%' . ' *G.76G*' -# @@ -6' 7DG' ' > -' *' *G@' D .%@' D ' *G@' a*G' -# D.>>@-D@>@-*' . ' *G@' b*G' D@-W *7 A' J %' A-@% 7%' . ' A @-@' %' @' J % > .%*' @T D* A' D. -D #@-*' J *G' JG *' %' E .$ $ A' '*G@' >.%*' >E. * -*' D % %' *G .76G' JG DG' *G@ J. #' G %E %%@#' @' J *-@%%@#' *G@' DD.>E %GW >@-*' $ ' *G@' *J.' 6 @ *' @/@-*%' .-' JG DG' *G@ JG. @' D.7 %@' . 'G %*. A' . ' > -A' D@-*7 @%' #@W E@-#@# Y*G@' 7 -' . ' *G@' .> -' @>E @' -# *G@' D.>E @*@' * 7>EG' . ' G %* - *A' @' J %' $.>' JG@-' *G@' E 6 -' ?. # J %' >.7 - -6' *G@' 7 -W * > @ A' #@ *G' . ' *G@' %*' . ' *G@' E 6 -' @>E@ . %' @' # @#' > #%*' *G@' G. . %' . ' *G@' $ $ -' -/ % . -%' JG@-' *G@' @D@-*' ' . > @' %@@>@# *. ' @/@ A' E. * .-' . ' *G@' .> ' @>E @' '% 6 -'. ' >E@-# -6' 7 -' ? *G' '*G@'/ A -6' - 7@-D@% Z ' *G %' 6 @ *' 6@ . ' G -6@' G@' J %' $ .76G*' -*.' D.-* D*' $A' -' *7 -' G %' DG D*@' J %' > .7 #@# ' -# ' ? *G'>. @' . ' @%% D.>E @*@-@%% @' #@E D*@#' -' G %' J. B%' @' -@/@' ** -@# *G@' G 6G@%*' -B' . ' *@ A' @TD@ -D@' $7*' G@' J *@%' %' .-@' JG.' G # D @ 7 A' .$%@ /@# -# D.-% #@ @#' *G@' E. * D '%.D ' -# -*@ @D*7 ' D.-# * .-' . '%.D @*A' @' J %' -.*' 6 @ *' EG W .%.EG@ '$7*' G@' G %#@%D $@# . '7% $@*'@ '*G -' -A' . -@' @ %@' .-@ . '*G@' *@%*' EG %@%' . ' @@B' EG .%.EGA' JG DG' %' -.*' ? *G.7*' *%' / 7@' @/@-' - . J ' @' J %' -.*' '6 @ *' E.@*'$ *'G@' **@>E*@#' J *G'%7DD@%% '%*A @' . 'E.@* A' . 'JG DG' J@' G /@ G # A' -A' E @/ .7%@'T >E @%' @' G # -.' E @W *@-%' . -' *. ' / @' J *G' ' %' -%* .7%' D.-*@>E.W @%' 767%*-@'&@ .>@' -# G A%.%*.>' %' ' @ #@ ' . ' @ .7%*G.76G*' $7*' G@' #.@%' @E @W %@-*' *' @ %*' .-@ % #@ . '*G@' @ 6 .7%' G %*. A' Z '*G *' # A' JG DG' J@' %G.7 # ..B' . ' -' / -' -' *G@' J * -6%' . '*G.%@ 6 @ *' DG >E. -%' . '*G@' G %* -' *G A-@% 7%' J %$.>' $.7*' G@' A@ ' MFb' *' A< @-@' ` ' ' @@B'D *A' . ' -D @-*' >@'D@ @$ *@#' -' *G@'%.-6%' .'D.7-* @%%E.@*%e'$7*'*G@-' @ #A' -

#@D A' #%7E@ %@#@#$A'I*. @> % *'*G@'D E* ' . ' @-* E. %' @' J %' . ' 6..# > A' -# ./@#*.'$. %*' . '$ %'#@%D@-*' .>'*G@' @* D'# ' JG.' @#'*G@' %*' D. -A' .>'*G@' @ gE.-- %@*.' *G@'%G. @%' . ' D ' ? 6G' 'A.7-6@'%.-'G.' -G@ *@#' -' >E @' .*7-@' J *G' D.'%#@ G ` @%* *@%' -'*G@' -*@ .' . ''*G@' D.7-* A' # 'G % @ * A'A@ % $-*' ** @' % B-.J-'@TD@E*' *G *' G@' %@ /@#' -'*G@' >A' -# J %' E %%.- *@ A' .-#' . ' @ # %E. *%' G@ @T* @>@ A' -*@ @%* -6'%@ @%' . 'G % @**@ %' JG DG' G /@' $@@-'E @%@ /@#*.' 78 $@6 -% J *G'*G@'* >@' JG@-'G@' G # @ *'*G@' >A' -# D.>>@-D@#@' G %%*7# @%' *' @T -# ' ? *G' ' E #.- $@' D.-#@ %D@-% .-' *.' *G@' * %*@%' . ' -./@<@ #@ %' 9 ' + -6% @A' G % #@%D $@#' $ %' G@ . -@' '%*' 'A.--6' -# $@ 7* 7' *'*G@' *>@ . 'G@ 'D @'#@ *G' J@-*A'A@ % *' @ %*'$@ . @' *G *' # *@' AE * ' J % @ #A' *G@' >.%*' # %W * -67 %G@# *@ DG@' . 'EG .%.EGA' -'*G@' / %@#@ J. #' G@' J.-#@ 7' - 7@-D@ %G@ @T@ *@#' ./@' %7DG' >-' % A-@% 7%' %' *%@ ' ' E .. ' . '*G@' 6 @ *-@%%' . 'G@' $ *@%' G .76G.7*' G %' @' -' 'G %* .7$ @%' -'%E *@' . ' ' $ % DG -6@%' . ' .E - .-%' G@' J A%*7 -@#' *.' G@' J *G' @/@ @-D@' -# DG / .7%' #@/.*.-' I .>' G@'G@'#@ /@# G %' ** DG>@-*'*.' @.E *.-%>' *G *' %* -6@ A' ** D*/@' %A%*@>' ' @ 6 .-' *G@' *G -' 'EG .%.EGA' $A' JG DG' *G.%@' JG.' %* ' .'-6' *.' *G@' *@ DG -6' . ' -D @-*' @@D@' .7-# >@ -%*.' D.>$ -@' *G@' ' ./@' . ' *@ *7 @' -# *G@' ' @ 6 .-% @@ -6' -' 'E.@* D ' . >' . ' >A%*D' G@ %> 7*' @/@-' -' *G@' * >@' . ' AE * ' *G@' 6 @ *' %DG..'. ' @T -# 'J %-.*D.-% #@ @#%- !@-*' . ' -A' .-@' JG.' >@#' *' D 7 -6'*G@' @ -* < * .-' . ' 'EG .%.EG@ ' *G@-%' *G.76G' G @-' J %' %* ' *G@' DG @' 7- /@ %*A' . ' *G@' .> -' J. #' *7#@-*%' .>' *G@-%' ..B@#'#.J-'? *G' D.-*@>E*' .-' 'JG.' G #'-.*' %*7# @#' *G@' 6 @ *' %A%*@>%' . ' EG .%.EGA' -' *G@ ' -D @-*' G.>@' .' *G@-%' *G@ @ . @' A-@% 7%' J %'# /@-'$A'*G@' @>.-%* E@@@% . 'G % @-#%' d' '%G '6@*' .-@' #/ -* 6@' *' @ %*' $A'6. -6' *G@ @ e' G@' % #'d' %G '-.' .-6@'G /@' *.' ..B' J *G' @/@ @-D@' .-' *G.%@' E@ %.-%' JG.'G /@' .-' #/ -* 6@'./@'-%' -' *G@' B-.J @#6@' . ' *.' -# %*.* @' -# A@*' $@D -%@' *G@A'G /@'%@@-'*G@' D #@>A' -# AD@7>' * @ *' -% S ' *G@A' J@ @' #@> <6.# ' -# J@' $7*' #@>< %@% e' -' G % / *' *G@-%'G@' E A W 7 A'#@D @#' G@' G #' *' .-D@' 6 .J-' J %@G' $A' ' G -#4% $ @ #*G' -# -' -DG' ./@ ' 7*'$.*G' J *G' *G@' D *A' -# *% *@ DG@ % G@' J %' E . .7-# A' # %W EE. -*@#' *G@-%' %@@>@#' *.' G >' B@' -' > ' .' JG DG' .- A' *G@' %B -' @>' -@#*.' %G@J' JG *' *' G # .-D@' $@@-' ' *%' . >@' 6 -#@7' -.*G -6' -' G %' .E - .-' J %' @ *' $#*' *G@' - >@% . ' *G@' E D@%' *' J %' # %' -67 %G@#' .- A' . '*G@ > -- .*7 @' . 'G.-@A' G@' *J.' >.%*@>@-*' *@ DG@ %' . 'EG .%.EGA' ** D*@#' A.7-6' E@-' *.' *G@ ' @D*7 @%' -.*' $A'*G@' >@' . '*G@ '@. 7@-D@' $7*' $A'E @%@-*%' . 'G.-@A' .>' A>@**7% I .>' *G@-%' -#@ @T -# ' A-@% 7%' @*7 -@#*.' G %' @ > -@#*.' # / #@' G %' * >@' $@*J@@-' D.7-* A' E7 %7 *%' -# *@ *7 @' E -*-6' *@%@*' -%' . ' G.-@A' >@' -' @-* E. %'#@*@ > -@#*.' -6' #.6%' . 'G7-* -6' J * -6'E.@* A' -#%*7#AW -6' EG .%.EGA' I .>' *G %' E @ % -*' @' G@' J % D @#' J A' *.' E @ #' *G@' D 7*@ ' G % - */@ D *A' $@ . @' *G@' D.7 *' . ' .-%* -*-.E @' @' /@#' -' *G *'D *A'6 'MNO' -# @> -@#*G@ @ *G @@' A@ %' '> -' . ' @ -@# *@ A' * %*@ -# %* .-6' @ 6 .7%@@ -6%' @-*G7% %*D!A' .-# .

' @.--* ' + @' *. A' C 3' J ,' # %=(%*' .>' *G@' D. 7E* .-% . ' *G *' D.7 *' -# D *A' OJG DG G /@' $@@-'%.' >## A'E -*@#' . '7% -'*G@' @ $. *@' % * @%' . ' G# -' -# *G@' -# 6- -*' #@-7-D * .-%' .< $ A%.%*.-' > #' *G@' -W * 67@%' .'*G@E D@' JG @' .*G% -# @--7DG% %* 766 @#' . '%7E @> DA'*G@D 7%@' . ' -'.$%D7 @' -## %* -*' D *A'G # ** @' DG -D@' . ' ** D* -6' **@-*.-' 7*' A-@% 7% J % . *7- *@' -'*G@' @-#%G E' . ' 7 @ -' ' # %* -67 %G@# %* *@%W > -'*G@' @ #@' *' *G *' *>@' . 'JG *' > A' $@ D 9' *G@' E * .* D' E *A' A' G % - 7@-D@' A-@% 7% ? % .J@#' *.' E .-.7-D@' $@ . @' *G@' @>E@ . ' D # -%' -# G % D7 *' -' . *.-' .-' *G@' - *7 @' -# #7* @% . ' *G@' B -6 A' . D@ ` G %' . * .-' % %* ' @T* -*' $7*' *G@' -67 6@' % -' E *%' %.' $. #' *G@' -/@D* /@' %.' E@ %.- ' %' *.' %766@%*' ' #.7$*' JG@*G@ ' *' D.7 #' @ A' G /@ '$@@-' #@ /@ @#' *' @ %*' -' *%' E @%@-*' . >' *' % J@ ' B-.J-' *G *' 6 @ *' . *. %' @%E@D A' -' *G *' 6@' E7$ %G@#' . *.-% JG DG' @ *G@' G # -@/@' $@@-' #@ /@ @#' *' . ' G # $@@-' D.-W %#@ $ A' *@ @#' *@' *G@A' J@ @' #@ /@ @#' * ' A-@% 7% '.-' '%7$%@ 7@-*' .DD % .-' D >@#' *.' G /@' %E.B@-' $@ . @' *G@' B -6' J *G' 6 @ *@' $. #-@%% *G -' -A' @@B' G #' /@-*7 @#' *.' #.' $@ . @(-# *' % E .$ $ @' *G *' *G@' -* < .*G D' E *A'E7*' G >' . J #' %' 'd' 7%* D' EG .%.EG@ e' JG.' J.7 #' $@' . J@#' >7DG' . ' *G *' D@-%@' JG DG' J %' *G@-' DD. #@#' *.' G %* -' E @ DG@ %' -' -A' D %@' *G@' . * .-' % .-@' . ' *G@' >.%*' >W E. * -' G %*. D ' >@>. %' . ' *G *' 6@' *' @TE @%%@% *G@' #@ $@ *@' 7#6 >@-*' . ' ' > -' . ' 6 @ *' $ *A'%* .-6 E * .* D' @@ -6' -#' G 6G A' D7 * / *@#' > -#' JG.' D.7 #' #@-.7-D@' >. ' @/ %' J *G' *G@' 6G*@.7%' # 6- *.-' . ' G %W * -'$ %G.E' -#' 7- B@' *G@' G %* -'$ %G.E% . ' *G *' # A' # # -.*-@6 @D*' *G@' - *7 @' -#' @T*@-*' @ ' *G@' E. * D ' @/ %' ?G DG' -.' @%% *G -'*G@' >. ' @/ %' J @ @' #@%* .A -6' *G@' %* *@' @ $@6 -' J *G' ' # 6- @#' @T. # 7 > ' %B 7 A' D.-W * /@#' *.' E @E @' *G@' @>E@ . ' -# G % D.7 *' *.' @D@ /@' G %' J. #%' -.*' % *G@' #@ % . ' *G@' @-/.A' . ' 'E@**A' %* *@' $7*' %' *G@' *@ DG -6' . ' # .< .EGA' *%@ ' 9 7DG' . ' JG *' . .J@#' J %' #@ /@#' .>' *.' -#'.*G@ '*@ DG@ %('$7*' JG@-' A-@% 7%' E %%@% .>' / 67@' EG .%.EG D ' 6@-@W * @%' G@' *' .-D@' $@D.>@% / 6. 7% -# - 9 7D`' * /@' ' $ @' $%* D*' . ' *G@' >. @' >E. * -*' E. * .-%' . ' *G@' %E@@DG' > A' -.*' $@' *.6@*G@' #@/. #' . ' -*@ @%*1

d + -6 A' E. J@ ' G % $@@-' # / -@ A' EE. -*@#' *.' $@' *G@' @E @%@-* * /@' 7E.-' @ *G' . '. #%% E ./ #@-D@' G@ @ . @' *G@' .7-# * .-' . ' *G@' B -6 A' DG D*@ ' > 7%*' $@' #' -' E @*A' @ . @' 7-#@ * B -6' -A*G -6 ' G. J@/@ ' %> ' *G@' B -6' J ' %@@B' .#4% 67 # -D@' G@ @' %' -.*G -6' >. @' > E @%% /@' *G -' *G@' % 6G*' . ' B -6' -' *G@' > #%*' . ' G % E@. E @' * -6' 7E' G % G -#%' - E A@ ' *.' .# Y G %' + -6' -#' *G@ %' *' % @ %.- $ @*.'%7EE.%@' *G *' .#' @%E@D A'#@ 6G*%' >' *G@' J. %G E' . ' ' E .7% B -6' -#' 7- *@%' *G *' -6' *' @ $A' > A%*@ .7% $.-#%' . ' 7E .-' G@' > . @' *G@' B -6' % .//@#' $A' .#' *G@' > .*@' J ' G@' ./@' >@-' G@' DG D*@ ' J G DG' G@' -#%' -' G % .J-' + -6' G@' J ' # %E A' *. J #%' G % '. J -' %7$ @D*%

` A-@% 7% % A% *G *' -' *G@' + %*@ -' @>E @' *G@' @>W E@ . % J@ @ 6@-@ A' ## @%%@#' $A' *G@' * * @' . 'B -6' $7*' *G *' *G@A' # # -.*' 7%@' *G *' * @' *@ >%@ /@%' .' DD.7-*' . '*G@' . #' *.> -'E @ 7# D@' 6 -%*' *

Z' .' %@D7 @' %7DD@%%' -' J ' EG .%. EGA' %G@ J %' 7%*G *' *G@' B -6' %G.7 #' > B@' ' G $ *' . ' / -6' J *G' G %' %. # @ %' %G -6' -' *GA ' G #%G E%' . - -6' -'*G@ ' > * A' @T@ D %@%' * @ * -6' *G@ >' % G %' @-#%' > B -6' G > %@ ' E@ %.- A' DW 7 -*@#' J *G' *G@ ' - >@%' -# DG D*@ %' -# %.' ? -- -6' *G@' @D* .-%' . ' *G *' % >E @' -.$ @' D@' . .B' *' .>@ ' @@' G. J ' G@' G %' @E @W %@-*@# 6 >@>-.-' -.*' .- A' G >%@ ' ## @%% -6' @/@-' *G@' D. > > .-' %. # @ %' $A' - >@' $7*' %.' @TG. * -6' G %' $.*G@ ' *.' #.' *G@' % >@' @% #@% *G@' B -6' % ' > -7 D*7 @ ' . ' J %' % ' %G.@W > B@ ' %' . ' %G.@%' . J' ' %G.@> B@ ' J .7 #' $@' 7%* A' # D.7 .*' G@' B -.J' -.*G -6' $.7 *' #@ ' -# G J' D -' ' B -6' B -. J' G. J' *.' 7%@' G % >E @>@-*%' Y *G@' %. # @ % Y ' JG@-' G@' %' -.*' @/@-' D 7 -*@#' J *G' *G@>' 8' .*G -6' G %#.-@' >. @' G >' *.' *G@' +.> -'%* *@' *G -' *G@' G $ *' . ' %7 .7-# -6' *G@' E@ %.-' . ' *G@' B -6' J *G' ' *G@ * D ' E.>E' -# ' %. *' . '# / -@' >A%*@ A' .' -.*' $@' /@T@# *' JG *' % A' G@' 7 *' % -.*' A.7 % ' *' % *G@' 7 *' . ' *G.%@' JG.' $@6 -' *G %' @/ ' D7%*.>' -# G /@' G -#@#' *' #.J-' *.' E.%*@ *A' % ' *G -6' *.' $@' E .7#' .< G@' @ ' *G *' 'A.7' @' .*@-' %@@-' A.7' ? ' $@' @#7D@#' *.' *G@' @/@' .' >@ G' >@-' >B@%' A.-' %* *@' E %.-@ %' .7' %@@' -.*G -6' A.7' G@ ' -.*G -6' JG DG' D -' 6 /@' A.7' -A' E D* D ' J %#.>' .7 ' .-A' E @ %7 @%@ @' *G@' >.%*' %@-%- H' E @ %7 @%' .' *G@' $.#A' .7 ' @' %' *G@' @'.' '%@ < -@>.-@' G@' @%7 *' .' *G %' %*7# @#' %@#7% .-' %' *G *' A.7' @E@' *G@' J %@' -#' -.$ @' JG @' A.7' #> *' *.' A.7 ' > *A' D @ *7 @%' JG.' @' *G@' D.7-*@ @ *%' .' G7 > -*A(D @ *7 @%' J *G' %> ' G@ #%' -# %D -*A' $ -%' JG.' J *G' # .* D' 6 -%' -#' @ 7 A' # .* D' *@ %' J *G' *G@' -67 6@' -# 6@%*7 @%' . ' $7 . .-%' G@ E' A.-' *.' B '*G@'* >@' -#' *.' @%%@-' *G@' $7 #@-' . '*G * D .7#' JG DG' *G@' 7-- *7 'DG D*@' . 'A.7 ' /@% $ -6% 7E.-' A.7

d' ? G@-' #.' A.-' *G -B' *G@' .> -'%* *@' J % * *G@' G@ 6G*' . ' *%' E. J@ '8' %' *' -. J ' JG@-' A.7' @' A@#' -' E7 E @' -# 6. #(JG@-' E @D .7% %*.-@%' .>' *G@' >.7-* -%' -#' %G@ %' .' $ W $ .7% D.7-* @%' @' %@*' -' A.7 ' G ' -' A.7 ' % -# %' -' A.7 ' .$@' -' A.7 ' 6 # @' -' A.7 ' @ %' -' A.7 ' %@ *%' 8' %' *' -. J ' JG@-' *G@' $ @' E /@>@-*' %' -*. @ $ @' *.' A.-(JG@-' A.7' J ' -.*' @/@-' J B' .-' *G@-' *7 '6 .7-#' $7*' 6. #@-' @ *G' >7%*' $@' $ .76G*' . ' A.7 ' 7%@' $A' J 66.-%' -#' * -%E. *%' .>' # %* -' D.-* -@-*%' Y -#' *G@' >@-' JG.' %E -B @' *' $@ . @' A.7' J .7 #' . >' G.' #@%E D $@' >A Y . ' A.7' *G -B' *' 7-B -6 A' -.*' *.' -#7 6@' *G@' @ A' %. @%' . ' A.7 ' %G.@%' -' *.' -#7 6@' *G@' @ A' %. @%' . ' A.7 ' %G.@%' -' 7T7 A8' ? @ @' -.*' *G -6%' $@**@ ' *G@-' JG@-' *G@' -- @%' J @ @' D.>> -#@#' $A' E -D@%' JG.' /@#' -' *G@' > #%*' . ' *G@ ' %. # @ %' >@-' . ' % >E @' G $ *%' -# D. %@ # @%%' JG.%@' D@%' J @' * --@#' $A' *G@' %7-(>@-' ? G.>' *G@' D.>>.-' E@.E @' J .7 #' *G -B' *.' G /@' $@@-' $ # A' . ' -W #@@# D.>E @#' J *G' A.7' $7*' JG.' *' '@/@-*%' G # -.*' .' 67 #' *G@ ' G.>@%% 6 -%*' ** DB%' .>' *G@' $ $ -% . ' 7 .E@' -#' % ' . ' *G.%@' $ $ -% J@ @' *G@>%@ /@% .$ 6@#' *.' . * A' *G@ ' . J -' D.7-* A' 6 -%*' *G@' # -6@' . ' *G@ ' ** DB%' 8' G -6%' D --.*' 6.' .-' 7 @* A' %' *G@A' G /@ #.-@' ? @' @' -. J' *' *G@' *7 - -6< E. -*' G@' %*.-@' . ' -* 7% G -6%' ./@' *G@ %* *@ %7%E@-#@#' $A' ' % @-#@ ' *G @ #' 7 ' DG @ ' # -6@ ' % .>' *G@' @>E .A>@-*<-.*' . ' D * 2@-%' $7*' . ' $ $ -% %. # @ %(' -.*' . '%G@@E<#.6%' $7*' . ' J . /@%' *.' 67 #' *G@' . #' ? G @' *G % %

%. ' *.' ! -*' @T@>E* .-' .>' > * A'%@ / D@*.' ' JG.' %B' ' *' -# *.' @*.7 ' .J -'D.7-* AW >@-' #@/.*@' *G@>%@ /@%' *.' @/@ A'.*G@' B -# . ' .DD7E * .-' % *' -.*'*G@ D.-#7D*' . ' *' @-' G %*@-W -6' *.' *G@ ' #@%* 7D* .-' ' *G@ '*G -'*. @ *@ *G@' @>E .A>@-*' . ' DA*G -% % %. # @ %' J@ %G.7 #' #@> -# .>' @-# A' 6 D7*7 @ *G@ >@-' JG.' J ' 6G*' -' G@ ' $@G ' G@ EG .W %.EG@ ' %G.7 #' $@ * B@-' .>' G % %*7#A' *G@ * #@ ' .>' G % %G.E' *G@ # .-@< B@ E.E7 D@ .>' *G@' *G@ * @% JG@ @ *G@A' %E@-# *G@ ' /@%' G@%@ DA*G -' %. # @ % J ' $@ %7 @ *.' *7 -' *G@ ' >% 6 -%*-% % %..-' % *G@A' *G -B' *G@A' D -' #.' %.' J *G' %7DD@%%' -# *G@A' J ' G /@' > -A'*.' G@ E' *G@>' -' *G % D *A' +/@ A' > A' JG DG' % *' ' J@ '.c!' G % ' DA*G -' % /@' G@ $ B@ ' *G@ J *@ <D @ ' *G@ J *@ ' *' * $ @ ' *G@' >@-' JG.' D A'*G@ %@ *% . ' *G@ ' > %*@ % *.' % *' #. J -' .-' -' *G@ %* @@*% @ ' DA*G -%(. ' *G % D@ G % .-6' $@@-' > *B@# .7*' % *G@' **@%* *.' %7EE A'*G@ .>>' E@.E @ J *G' % /@%' G@ %@ / @ -%7 @D* .-' . ' E < * D.% -# T7%P' J % .-@ . ' *G@ 6 @ *@%* > %W . *7-@% JG DG' $@ @' *G@' .> -% -' .' >@ ' * >@%' 7* .7 ' % /@%' ' *G@A' @/. *' J ' $@ . -@# $A' *G@ ' $ @*G @-' JG.' . >' .7 ' >A' G@A' J ' $@D.>> -#@# $A' >@-' JG.' @'G 6G' -' -B' $.*G' >.-6' *G@>' -# >.-6 7%' >@-' JG.' * B@' *G@ ' E D@' >.-6' .> -' >6 %* *@% -# %D. -' ' *G *' G % .-6' $@@-' >.%* G.-.7 @# >.-6' .> -%' >@-' JG.' E7* .-' *G@ *.6 ' *.' EE@ ' -' *G@' %@ -* *@<G.7%@ 7 DB A' @TDG -6@ *G@ *.6 ' . ' *G@ %G@@E<%B - ' -# 76G' *' *G@ *.6 ' % ' # @%% -' JG DG' >@-' D --.*' # J' *G@ ' %J. #% @ % A' ?@ >7%*' 6@*' #' . ' *G@%@ >@-' ' .-.*' *G -B' ' >' 7 6 -6' A.7' *.' ' * %B' $@A.-# .7 ' E.J@ %' ?@ @' .> -%' -# *G@' .> -% G /@ D.- 7@ @# @/@ A' - * .-' G@A' @ DA*G -%' -# *G@ DA*G -%' % @ .#.*7% % A%' -# % J.' .7 W %@ /@% %@@' G /@' *G@' / D@ .' @ @> - DA' G@A' G /@' @E@ *@# A' $@@-' D.- 7@ @#' G /@ @ 7@-* A' @# .>' *G@ ' .J -' D.7-* A(*G@A' @ J A% $@ -6' # /@-' . J # $A' .-@ - * .-' -# $ DB' 6 -' $A' -.*G@ ' .7 ' *G@ ' G@.#.% 7% -W 7 %G@#' *G@>' -' >%' -# *G@-' J % / - 7 %G@# $A' E *A' . ' *G@>' @ #> **@#' *G@>' .' *G@ D * 2@-%G E' -# *.' *G@ G.-.7 % . ' *G@ %* *@(G@ 6 /@ -# *.' *G@%@ E@%*% . ' *G@ D.7-* A' -D@ *G % G %$@@-' B-.J-' @%G G.#@% @ D.-* 7 A' / -6' D > -6' *G@ % >@ * @ *>@-*' 7* J *G' -D @ %@# %E *' -# -D @ %@# @/@% . ' - * /@ D * 2@-% ' % $./@ ' ' A.7 # %E A' JG *' .>@ ' D % *G@ >6G*A' J *G' . ' V@-%<$.>' B -6% ' J@' %G ' @ *G@ ' > B@*G@%@ >@-' .7 ' G@ .*% . ' %@-# *G@>' $ DB' D .%% *G@ /@ ') -7$@# *.' *@ ' >@-' *G *' *G@ . # %. *-@%% % -.' . -6@ ' *.' $@ .7-# ' >-6' *G@ .> -%

d' G@-' % @6 #% *G@ #7* @% . ' *G@ B -6' -' * >@%' . ' E@ D@' G@ DG @ ' DG >D*@ %* D' . ' *G@ * 7@ B -6' % . ' .#' % $@-@/. @-D@' G@ # %W DG 6@ . ' G % #7* @% % -.*' >. @ ' .7$ @%. >@ *.' G >' *G -' 6 / -6' 6G*' %*.' *G@ %7-' @ J ' / % *' % ' % G@' D -' ' G % #. > - .-%' @ J ' @D@ /@ @ # A' -# J *G' E *@ - ' B -#-@%% *G@ @ >$ %% @% .>' %7$ @D*' D * @%' *G * G@ > A' JG@-' -@D@%% A' @ @/@*G@>' .>' E7$ D' $7 #@-% -# @%*. @' *G@ ' .%*' E .%E@ *A' @ J ' * B@ D @ *G *' G % %. # @ % @ % ** @ $7 #@-%. >@ %

*' E@ B -6' .' *G@%@ >@-' A-@% -%% A%*G *' 6 # *. % . 7 ! *' %@TE *. A'% D #.@% . ' *G@ . -' E@.E @

E.%% $@ *.' D *2@-% -# 6 D7*7 %*%' % $`' D --.*' @*.' @/@ A*G -6' GG-% 'G@ > >*' EE. -*' 6./@ -. % -' *G@ # @ @-*' %* *@%' *G7% B@ .# J. B -6' *G .76G' .J@ ' 6@-D@%' G@%@ 6./@ W -. % >7%*' $@ DG.%@-' . ' / *7@' -.*' . ' J@ *G' % -. J ' > -' JG.' G % $.76G*' G % . D@ J *G' >.-@A'7-%D 7E7 .7% A'6 -@# D --.*' @ A'B-. J' ?G *' 7%* D@ %' *' % -.*' B@ A' G@ ? ' G *@ - -%* #@(G@ J ' G #*A' @ -' .>' *7 - -6' G % * $7- ' -*.' ' > B@*<E D@' @ J ' -#* ..B' J *G' ' -.$ @ D.-*@ >E*' .-' $ $@% ' JG@-' G@ B-. J% *G *' G@ % -#@$*!' *.' $ $@% . ' *G@ # 6- *A' G@ G. #%' -# *G *' G@ G % G @#*' *@ 6./@ -' >@-*' . ' *G@ E ./ -D@ % G@ > 6G*' G @ ' $.7%@ . ' >' *' % . ' A.7*.' > B@ / *7@' - * J@ *G' -' .$ @D*' . ' @-/A' $A' E . >.* -6' *G@ E. . ' -# / *7.7% ' -# $A' %G@ J -6' A.7 ' #@*@%* * .-' . ' *G *' >.%* 6 -.$ @ / D@ . ' / D@' .# G % 6 /@-' > -A' @-/ $ @ E / @6@%*.' *G@ B -6' $7*' *G@ 6 @ *@%*' . ' % *G %1 *G *' G@ *' G@ D -' $A' G % @T >E @ DG -6@ @/@-' *G@ #@ % . ' >. *A' JG DG' G /@ $@@-' $ -#@# .-' *G@ G@ *% . ' *G@ E@.E @ $A' . -6' D7%*. >

"' I - A' ' E A' *G *' *G@ B -6' > A' $@D. >@ @- >.7 @# . ' EG .%.EGA(*G@-' EG .%.EGA' JG.%@ >@ % -. J' >.%*' 7@-DG@#' J ' G /@ > -A' # %D E @%' *' % -.*' -' *G@ -*@ @%*% . ' EG .%.EGA' *G *' ' E A' . ' *G %' G@ #.@% -.* %7 @ ' $A' $@ -6' @T @# .>' >@-' G@ ' G. >@ % J *G' .# (@/@-' JG@-' G@ @ G@ ' DG @ ' *G.76G*% @ J *G' >' -# JG@-' *G@ @ *G' J ' -.* @W D@ /@ G@ ' %G@ @> -% J *G' *G@ I *G@ ' 7* G7 >-' % E .%E@ ' . #@D -@ % %G@ % E @%@-* . ' $%@-* .>' -%' 9 A' ^* *G@-' $@ %7DD@%% 7' -' *G@ E A@ ' JG DG' *.EGA' #> **@# $A' A.7 *.' '%G @ -' *G@ 6./@ ->@-*' -' *G % ' >A' J %G@% @ .>W $ -@#' -# ' >A%@ '%G ' 7%* A' $@ *G@ %* *.' @ E' *G@ G /@%* .>' *G@ %@@#% JG DG' ^ G /@ %.J-' JG@-' ' D.>@ *.' D.- @ ' J *G' A.-' $.7* *G@ J %G@% .' >A' D.7-* A' ' -# A.7 @ A.7 W %@ ' *G@ B -6' JG.%@ #@ ' E D*7 @ ' G /@ # J-e

.>@.' *G@ @/ % JG DG' A-@% 7% -* D E *@# J@ @ %..-' @ %@#' G@ .*G D' . ' % A-@% 7% ?.7 # G /@ D.-*@>E*7.7% A' D @# G >(*G@ DA*G -' @ #@' - % @/.*@#' -#* 7>EG@# J *G.7*# @ D7*A' ./@ ' *G@ @ @> - *@ D.7 *' . ' D # 7 ' 7 @ -' J % %@-*' -*.' $ - %G>@-*' -# G % %7EE. *@ % -' . -%* -*-E @ J@ @ @TE.%@#*.' D.-% #@ $ @# -6@ %' -' *@ ' A@ %' A-@% -% #@D @#' *G *' G@ $ # . - A' @%D E@# *G@ #@/ D@% . ' G % @-@> @% *G .76G' J - -6%%@-*' *.' G >' -' # @ >% $A' .#' *' *G@ * > @ G@ %G@J@# G % D.7 6@ $A' E7$ %G -6' ' D7 .7% E. * D ' E >EG .*' -' JG DG' 7-#@ ' *G@ * -%E @-*' /#,' . ' '%7EE.%@# AE* -' > A*G' @ * -6' *.' *G@ D.-W *@%*' $@* J@@-' . .# -# / ' -' *G@ H@ %.-% . ' ,% % -# AE$.-' $ ' #@%D $@# *G@ D.- D* $@* J@@-' 7 @ -' -# * - %' *' J %#.7$* @%% @ %A' *' *G@ * > @ *.' #@*@D*' *G@ E@ %.- ' 7% .-%' $7*' *G@ E @D@ % . ' / @ A' ** @ G %*. D ' / 7@ -. J' -# % DG @ A' @*- B $ @ . ' ' *G@. A' . ' ./ #@-D@ JG DG' J '$@ -.* D@# JG@-' J@ D.>@ *.' *G@ %7$ @D*' . ' A-@% 7%% @ 6 .7% .E - .-%' - ' @ J' J@@B% *G@ E. J@' . ' - % % -B' % E # A' % *' G # %@-' *' . ' G % >A' E@ %G@# -' ' E.E7 ' % -6' -' .-%* -* - .E@' G@ @%* J@ @ #@%* .A@# $A' -' >A' . 7 -% -' *G@ E A' . ' *G@ @ >E@ . ' 7 @ -' @*7 -@# *.' . -%* -* - .E @' -# @ *G@ @> -#@' . ' D < # 7%% @ 6-' .DD7E @# ' E.% * . -' . ' 6 @ * >E. *`

! D@' * * @' D. *' A' GC' 9 @-D@ A-@% . ' .$* -@# *G@'10$..-' JG DG' G@ %B@# . ' A @-@' -# # ' $ @ * @-6*G'*.' 7 *' *G@ G *@ 7' D *A' G@ @**@ ' -' JG DG' G@ *G -B@# G % @-# % *. .' DG D*@ %* D' *.' $@ . > **@#!' d' ' *G@ @ T@ %E *%' 6.#%' -# # @>. -% `' JG.' E @% #@ @' *G@ #@%* - @% . ' %* *@%' % *G@ @ D@ * - A' @'$@ @ @ *G@A' @ '6 *@ 7 ' *. ' A.7 ' @>@>W $@ -6 *G@ $@-@ *% JG DG' JG@-' G. # -6 *G@ G 6G@%* > 6 %* DA' A 7D. - @ @# 7E. -' > -B -#' @ @/@ *G * * ' * >@%* *G@A' @ E @%@-* J *G' A.7 '*.' # -# %7EE. *' A.7 ' E A -6' J A%* .' A.7 ' .# -# *G@ % *G *' A.7' > A' @D@ /@ *G@ ** -6' @ J # . ' G / -6 ' % ' . ' A. ' A' > * *@# >' I . '*G@ ?. B' . ' $@-@/. @-D@ % *G@ . - A' J. B' JG DG' $@ . -6% *. ' .# -# > -' B@' . J' > * * . -' % ' . >'. ' @%@>$ -D@' -# *G@ @ % ' D. --@T .-' $@* J@@-' *G@' > * *. ' -# *G@' *G -6' > * *@#' I@@ ' *G@-' *G *' A.7' @ $@D. >@ 'B@ .#' $A' E * D E * -6' -' % $@-@/. @-D@' -# -#7 6@*G@ E @ % -*' G.E@% JG DG' DD. # J *G %7DG' >@' . ' > -# e @ @*7 -@# *.' *G@ D.7-* A' @' . ' JG DG' G@ J %%.' . -#' -# . ' JG DG' G@ J %%.' J@ ' **@#' * >7%*' G /@ $@-' 'E @ % -* G@ >@' LL' ? *G' 7% e' G@ J .*@ *.' G % $.*G@ ' /.E* 7%' JG.' J %%7 W @ -6' .>' *G@ G@ *' $A' *G@' %@ <% #@' d' A.7' D -' % *7-#@ ' *G@' %G #@ . ' *G@ * @@%' -# JG@-' A.7' @ * @# . ' .-@ * @@ A.7' D -' > ./@ *.' -.*G@ ' -# .>' . -@ 6 ./@ *.' -.*G@ ' 6 ./@' G@-' *G -B' G. J'#@ 6G* 7' *' %*.' D .%% *G@ 7-- -6 %* @ >' . J' E @ % -* %*G@ 6G*' $ @@2@ JG@-' *' %. * A'%* %*G@ $.76G%' -# *G@ @ @ *G@ / @# %.-6% . ' $ #%' -# $ 6G*' . J@ %' -# G 7$% -' *G@ >@ #. J Y %. >@ *G@ @%7 *% . ' 7 W * / * .-' .*G@ %*G@ 6 * . ' - *7 @' 6 -*' ^' J ' -.*' D@ @$ *@ *G@ E %@% . ' *G@ -A >EG%# D /@ -' *' J. 7 # -@@# ' G@. D *7%* *.' #.' *G *' . ' %*G % e' G@ E7 %7 *% -# -G $ * -*% . ' *G % D. 7-* A' @* @ * @ #@%D $@#' $A' G >' J *G' E @ % -* . -A' -' ' @**@ ' 7-G EE A' *. .' . -6' *.' $@ 6 /@-' -' 7 ' d' ? @' @ .7%@# -' *G@ >. -W -6' $A' *G@ -@ 6G -6' . ' G. %@%' *G@' -6' . ' $7 %' *G@ $ @ * -6' '%G@@E -# 6. *%' ? * ' *G@ %* A%' . '*G@ %7-' J@ G@ ' *G@ G7 >' . '*G@ $@@%' JG DG' % 7 *@ % E @ % -* % -A' >7% D' 7 ' >@@* -6% @ @T* @ >@ A' %. D ' J@ G@ E . -@ -.*G@ ' -' 6 D7 *7 @' -' .DB%' -' %G@EG@ #%' -# -' G7-* -6' . ' JG DG' *G@ D.7-* A' . #% ' 6 @ *' / @*A' @ *G@ ' J@ -. ' .7 ' G. %@% D -' /@ J *G.7* *. ' ?@ @@# 7E. -' $ @A< >@ ' JG DG' %/@ A' E @ % -*' .' @ *' -# /@ A' E @ % -* *.' # -B' %7DG' % @D >@#@ > T@# * ' @S*. ' *@ ' %@/@ @ $.7 ' *G % # -B' % ' E .*@D* .-' 6 -%* *G@ @ @D* . ' *G@ %7 > >@ ' G@ *' ?@ G /@ %.' JG@ *@-' D B@%' -# @TD@ @ -* 7 *%' -# G.-@AD. >$' -# *G@ > B' . ' 6. *% Y . ' * % -.* .7 ' D7%* .>' *.' > B' D. J%' 7 ' $@%* %7EE A' . ' *G@ * $ @ D. >@% . >' *G@ DG %@' ^ D --.* 6 -@ @E *G@* L' > -<@- -.$ -6' *.' *G@ DG %@' JG@ @ % G@ #.@% 6 /@ * *.' *G@ 6. ' ?G DG' .- A' E .#7D@% %G >@W @%%' - >.7% > -- B -%' JG.' @' . ' -.' 6. .#' $7* @ %D7 .7%' -# %B 7' . - A' -' > %DG @ ' /@-' ' J@ . J' *G * .7 ' G. -@A' % - @ . ' *.' *G * >' A > @**7%' * %' %.' 6. .# *G *' JG@ -' A.7' D -' G /@ *' A.-' G /@ -.' J %G' .' -A' . @ 6-' E .#7D* . -' 7 ' . ' % D @ A' $@**@ ' *G -' -A @ G@' J. # # @ >. -' .DD7 %' -' *G@' @**@ % -# -' G % .*G@ ' J. B% $.*G' .' ' 6. .#' -#' $ # %@-%@ '$7* -' *G@ GA > -%' . - A' -' ' $ # %@-%@ .*G@ ' B -# . ' . ' 7- @%% 7#6 >@-* % 6 /@-' $A' E@ %. -% . ' E@ /@ *@## * %*@%' 7 ' >7% D' % E @W @ > -@-* A' - * . - ' ?@ G /@ '%> ' 7%* D' E E@' . ' > %D7 -@ *. -@' -.* 7 - J. *GA' . ' $@ -6' 7%@# -' * - -6' *G@ $. A% . ' *. 4% @E7$ D' I . ' *' #. @% - .* #> * . ' -A' .#- * .-%' . ' J ' *' G >. - %@ J *G' @/@ A' /. D@' G@ % -6@ % # E* *G@ >%@ /@% *.' *G@ % >E D *A' . ' *G@ >7% D' G@-' J@ G /@ D E * ' %. -6% ' -. ' @ @> - *@ %7$ @D*% $7* *G@ E %@% . ' *G@ #. 6' JG. ' #. @% - .* @ ' *G@ GA @ - % -## %G@% * *G@ J . 4% *G . *' . ' *G@ @J@ JG DG' $@ % *J -%' . ' *G@ 6<* @@ -# . ' *G@ / -@' 7* - . *G -6' % %. ' D. > >. -' -' .7 ' %. -6% % *G -B% 6 / -6% -# E A@ % . ' $ @%% -6% .-' *G@ >@ - ' *G@ E -*% ' -# *G@ G@ #%' $. 7* *G@ B -6' -# *G@ ' - 6 4% @ -#% *G@ @ % - *7 A' G # A' ' J. #' G@ @ % ' B -6 Y *G * ' > A' % A' *G@ A' B -. J' J@ ' ?@ @ @ > -#@# . ' *G *' @/@ A' A@ ' $A' *G@ * T<6 *G@ @ %' 7* JG. ' G@ %' *G *' % -. * %. ' ! @ ' . >@ >. -6' -% *G -B' *G *' 6 >@ > - . ' %. -' . ' * @ -% ' JG. ' J % %. ' # %W * -67 %G@# * .A' % %* ' @ 6 - 6' . ' *G % G % $@@-' * -%> **@# *. ' -% -'. 7 ' DG #G. .# % ' - >@ . ' ' B -6' -# *G@ 6. .# G@ #% >@ -' %E@ B' . ' G % @-# ' A%%@% ' ' $ #<G@ #@# > -' $7* D @ / @ ' -' -# -6' G % J A' D7* . ' # D7 * @%' G@A' . ' J *G' 76G* @ ' JG@ -' *G@A' * B' . ' G >' % ' * J % $7* %* A@ ' *G * G@ $ -#@# *G@ AD . E% ' ' ' G@A' . *@ -' %B' >@ $. 7* %G E%' -# % %' -# *G@ %@ ' G. 76G' *G@A' > A' DD@E* JG * ' *@ ' *G@ >' $. 7* %G E%' *G@A' %* @ # A' @ 7%@ * .' $@ @/@ *G * -A' . .# * . ' >@ -' D -' D. > @' .7* . ' *G@ %@ ' G * ' *G@A' *G -B' %* %G@%E@D ' E @ .6 * /@ . ' >. *G@ ' @ *G' -D@' JG@-' *G@A' J. 7 # -. * $@ @/@ JG * ' *. # *G@ >' $. 7* %G@%' ^ *. . B' ' . E@ -@# * J *G' ' %* . @ ' -# %G@ J@# *G@ >' %. > @ E @%@ /@# %G' .>' 6AE* ' 7* *G@ ' >@ -' % # *G@%@ J@ @ E. %. -. 7% %@ E@ -*%' 7 >E@# 7E' -# G-' J A' $@ @/ -6' *G@ $. -@% J. 7 # $@ % E. %. -. G% % *G@ *@G* G' -@ /@ A' ' > - ' JG. ' J % D. -% ## @ @# *G@ D @/@ @%* >. -6' *G@ >' % # G@ D@ * - A' D. 7 # -. * $@ @/@ *G * -A*G -6' 6. # *. ' @ * D. 7 # D. > @' .7* . ' % * J *@ ' JG@-' 6. .# * -B% . ' # -B $ @ J **@ ' . - A' E .#7D@# .6% -# @@DG@% ' JG DG' -. ' > #> -' @/@ -' J. 7 # *G -B' . ' @ * -6' ' ' ' ' .-' J ' % A' *G % % *G@ B -# . ' @ >@ -' @# -' *G@ ' >@ . ' . G' $@ . @ % /@ A' $@D >@ *G@ E7 - %G > @ -* . ' >@ -4% D >@% e' A - @% - %% . J -' @%* *@% J @ @ . ' D. 7 %@ D7 * / *@# $A' % /@% ' JG. ' J@ @ %7$ @D* @# *. ' JG * G@ D @ %' EG . % EG D' -# D. - -' # %D E -@' d' G@A' @ %. ' $@ A' * @ *@#' -# ' > A' % A' E D@# .' -@ A' . -' -' @ 7 *A' J *G' . 7 %@ /@%' *G * *G@A' . . B' . -' >@ *G@ ' % ' 7 @ ' JG. >' *G@A' G /@ DG. %@ -' . ' *G@ >%@ /@%' *G -' *#@%E. * JG. ' G % $@@-' >E. %@# . -' *G@ >' $A' J e' G@%@' G. J@/@ ' J@ @ *G@ % /@% JG. >' G@ G # -G@ *@#' JG. %@ -D@%*. % E .$ $ A' G # /@# J *G' G % *G * > %*@ % -# % /@% . >@# $7* . -@ > A' @ J % -. * %. ' . *7 - *@ J *G' %. %@ ?G. >' G@ D 7 @# -' . *G@ ' J A%' ?@ -# G >' J * -6' * .' @-# * . ' D >' G % # . ' *G@ @D. /@ A' . ' ' % /@' G % D. 7% -4% E . E@ *A' JG. ' G # 7 -' J A' -# @%D E@# * .' 6AE* ' 9 . *G@ ' JG. >' G@ G # 7 - . *7 - *@ A' $. 76G * * ' @-#4% % @' * 7 -@# . * 7 *@ '# %6 D@ * . ' G % d' EG .%. EG D' > %* @ e' d ' % ' -. * E7 - %G' G > e' % A% A -@% -%' -' ' @**@ ' * . ' G % $. *G@ (' d' J DB@# -@%% % ' %7 D @ -* E7 - %G > @ -* * . ' * G@ ' J DB@# e' .' G@ %@ -#% G >' $ DB' * . ' G % - * /@ -#' 6 # @ -. 76G * . ' G@ # . ' G > ' $7* %* ' J *G' %. > @* G -6' . ' ' %@D @* B -6

. ' *G@' >7% -6' %D.--g @ ' @ >7%*' $@ * @# *.' *G@' G *DG@% #7 -6' *G@' .A 6@(#.-!*' @*' G >' 6.' #. J -' -*.' *G@' G. #' . ' A.7' *--%*' -.*' $@ %7 E %@# ' G@' > B@% %@/@ ' . 'A.7 ' J -@<%B -% G ' @ > E*A ' -# ' *G@ / .A 6@ %G.G # $@ . -6' G@' J .7 # 67 E' #. J -' *G@ 6 -*' J -@ *.' *G@ /@ A' # @6% ' -# -#-D@ *G@ % . % *.'#.' *G@ % >@' . ' -' ## * . -'*.' @/@ A*G -6' @ %@ ' *G@ %D. - -# @' %' /@ A' D @/@ ' -' E@ %- # -!' E@.E@ *.' @ -. A' *G@ > %@ /@ % ' ?G *' G @# % . ' % 6 /@ @ -.76G *.' @% %*' JG@-' G@ %@@% *G@' J @*DG' @T7 * -6' -' G % J -*. - -@%% % G@ E %%@% .7-# *G@' D7E' 8 @ G % .*G@ ' $7 . . -@ @% $@% #@%' . ' JG DG' *G@' D E* -' > 7%*' $@ J @ ' . J ' A%%@%' JG@-' ' % @# $A' *G@' % @-%' %G. @' J % $.7-# @%*' G@ %G.7 # A @ # *.' E @ %7 @($7*' *G % > -' '*G@' D E* -' % J %@' J ' $@ $.7-# @%*' G@ %G.7 # -#7D@ *G@ % . % *.' #.' %. e I . >' G % D.7-* A' @* @ *' -# . >' *G@' D *A' . ' A @-@ JG@ @ `G@ .DD % .- A' @% #@#' A-@<' % 7% B@E*' 7E' ' $ %B' D. @%E. -#@-D@ J *G' G % -@-#%' -' # @ @-*' E *% . ' *G@' J. #' @ > @D A' *' @T -# ' -# .-%* -* -.E @' -*' *G@ # D7 * @% . 'D. > >7- D * .-' J@ @ 6 @ *' *' J % . *@-' -@D@% A' *.' J *' * .>@ * 7%*J. *GA' E@ %.-' J % 6. -6' *.' *G@% @D * @%' *.' JG. >' ' $7-# @ . ' @**@ % > 6G*' $@ D.- #@#*.' $@ # %* W $7*@#' .-' G % / ' -' *G@' J -*@ ' *G@ @ J % -.' D. > >7- D * .-' J *G' .-%* -* -.E @' *' %@ %.-% *G@' /.A 6@' J % # -6@ .7%' .>@* >@% *G@%G E' J % .$ 6@# $A' %* @%% . ' J@ *G@ ' *.' E7*' -' *' -' *@ >@# *@ E. *' *G@ @**@ % J@ @ -#@#' -# . *@-' %* A@# *G@ @' ' ' -#@ ' . ' @-# -' A 'G # *.' $@ %@-* >*' *.' @-# -' @T -# ' JG.' -' G % *. -' > 7%*' J *DG' . ' -' .EE. *7- *A' . ' J # -6' *.' -' > .%*' @6 $ @ %* *@' -# @ / @-' > .*G<@ *@-' AG@% 7%% > .%*' -* > *@ @-#%' JG.' /@#' *' '# %* -D@' %@@ >' *.' G /@ J **@-' *.' G >' .- A' .-D@ ' A@ "' ? G@-' ' @D@ /@# e' G@ J *@% *.' G % @-# IA @ >@-@%' d *G@' %E -6' @**@ % .>' G D@ ! .-%* -* -.E @#' ' *7 -@# ./@ ' *G@ E DB@*' 6 -' -# ! -' *.' %@@ ' .-@ . ' *G@ >' J % > B@# J *G *G@ G. -7 @# - >@ . ' IA @ >@-@%' . ' ' D./! # -.*' .E@-' -A' @**@ ' $@ . @ G % ' -*' *G@ @ J % -.-@ ' 'A.7' J@ @ J A' .>' .-%* -* -.E @ * *G@' * >@ ' ' G.E@ A.-' J ' @*7 -' %E@@# A' -# E .%E@ .7% A' 7*' A.7' J@ @ *G@ @ KG@-' #' > A' D 7 -* -D@% 6 /@ *G@ ' @**@ % *.' V.% >7% ' *' J .7 # $@ %* -6@ -#@@# ' -A' .-@ J % >. @ > -# * ' . ' >@ *G -' IA @ >@-@%44 *7 A' -' *G.%@ # A% @**@ % J@ @ . ' 7! 6 @ *@ ' >E. * -D@ *G -' *G@A' D -' $@ - . J ' -' *G %' 6@ . ' -@J%E E@ % -# *G@ E@ - -A<E. %* *7 A' *G@ @ . @' *G@ / ' ' @**@' . >' *G@' D E * ' . >' '# %* -67 %G@# *@ A' > -' J % ' 6 @ *' @/@ -*' G@ . *7- *@ @D E @ -* G %*@ -@# *.' D. > >7- D *@ *' *.' G % -@ 6G$.7 %' d ' >I7 .>' GAD. - e' J *@% A- @% 7% *.' IA @ >@ -@%' . -@ . ' G % 6 @ *@%* @ -#% * .-W %* -* -.E @' d' 6 /@ >@ ' @**@ ' G@ G # $ .76G* -%D $@# J *G' A.7 ' - >@' ' @ # *' J *G' E @ W %7 @' -# %* -%G>@ -*' J *G' E @ %7 @ . ' *G@ ./@' $@ 'A.7' J *G' %*.- %G>@ -* . '*G@ $@ 7*A' . ' *G@' -67 6@' 'D. @D*@# -' A@ - 'G. - .7 ' -' @ @ - D' 7# @ - D@ ' -' $A ' *@ -6' *G@ E@.E @ %' G@' -%.-' %'.' ' *@ A'D D @' -' .-%* -* -.E @' J G DG' A- @% -%' D %' *G@' @ @ - D7 > *G@A' >7%*' D. >@ -#' G@ ' I' *@ !7 B G @ @**@ ' -# - .J' IA @ >@-@% % D@ @$ *@#' -' *G@%@ D * @% *G@ D @ * .' . ' *G@ # / -@ @E %* @' -@ *G -6' %7 E %@# *G@ 7# @ - D@' .7' %B@#' .' >A' A-@6@* D% ' % ' *G@ @ J % @ A' %. > @*G -6' / 7 $ @ -' *G@ > ' G@A' *G. 76G* A. -' >7%* $@ /@ A' % * D ' G@A' @ *' *G *' . -@ JG.' J % D. -R % #@ @# >. -6%* *G@ >%@ /@% /@ A' #@ D @-* -' @ . 7@ - D@ D. 7 # -.* G /@ E .#7D@# -A' * @ J . *GA' . ' A. 7 ' **@ -* . -' 7* ' #. @ -#@# A. 7 0 .>' *G@ DG 6@ . ' . -A' -# * . # *G@ >' *G * $@% #@% A. 7 ' . *G@ ' *7@% A. 7' J@ @ @T* @ > @ A' B -#<G@ *@# -# /@ A' / %G' . ' E> %@ ' %.' *G * A. 7 ' @ 7@%* G # - .* $@@ -' > #@ -' >. DB@ A' $7* *.' 6 /@ >@ *G@ E @ %- @ . '$@ -6' G. -. 7 @# $A' *G@ *@%* > . -A' . ' %. ' 6 @ * ' > -' -' >A' /. 7 ' ? *@ *.' >@ ' *G@ -' % . *@ -' % A. -' D -' -# @ %* *G@ E@.E @ E ' A @ -@' * *G A. 7 ' @ . 7@ -D@ ' .*G -6' D. 7 # 6 /@ *G@ >' 6 @ *@ ' E @ %- @ *G -' *.' G@ ' ' @**@ ' . >' IA @ >@ -@% @ #' . ' *G@A' @ @ #A' @ -DG -*@# J *G' *G@ %E@D >@ -' *G@A' G /@ G #' .7' ? ' D@ * - A' -# %@/@ ' E@ %.-% D. > -6' G@ @(' -. $. #A' @ %@' *G@ @ J ' $@ *G@ E@ %.-% JG.' @ EE. -*@#*.' *G@ G 6G@ ' . ' . J @ ' > 6 %* DA' -' *G % * *@' . ' *.' *G@ 6. /@ -. %G E' . ' 6AE*' .7' J ' @ % A' B -. J ' JG.' *G@A' @ $A' *G@ D . J# . ' #@$*. % JG.' DD. > E -A' *G@ > e' G % @**@ ' % * %@ ' -' @TW >E @ . ' *G@ E @ 7# D ' @ @D* JG DG' *G@ B -. JW @#6@ *G * *G@ ' @**@ % J. 7 # $@ J #@ A' @ # -# D * D %@# G # 7E. -' *G@ J *@ % *G@ > %@ /@ %' *' J % >E. %% $ @ . ' *G@ >' *.' J *@ J @' G @ %@ -# @@#. >' JG@-' *G@A' B -@ J' *G * JG *' *G@A' J . *@ J. 7 # $@ %7$ @D*@# *.' *G@ @ .7% %D 7* -A' . '%* -6@ %' "' ' %G. 7 # B@ *.' J *@ *.' G > e' % A% A- @% 7% . ' @-# * . -%* -* -.E @' d' $7*' '#.' - .*# @ *.' #.' %.' @%*' %G. 7 # G /@ *.' %* -# *G@ %@ -* -A' . '*G. %@ ' - /@/% %*%' JG.' # %%@D*' @/@ A' J. # e' 9@ -' -*7 A' $@D >@ G@*. D ' -# @D*@# -' @**@ % JG DG' *$. -6B' -. > - A' -*@-#@# . ' *G@' E / *@ E@ 7% ' . ' ' @-#' J@ @ @ A'#@% 6-@# *.' $@ @ # *.' 'E-$ @ 7# @-D@' *' % -.* %7 E % -6' *G@-' *G * > -A' . ' A-@% 7%*% @**@ % @ 9 ! A' !7 # @# E .#7D* . -%' *G * *G@ @ @ -' *G@>' @ 7@-* % 6-% . ' @D* * . -' . ' %* - -6' . ' @ @D*' . ' -' 7 - -@D@%% A' E #@ . ' @ . -6' @% #@%' * !@ * %*@ . ' *G@ # A' -' *@ A' D D @% J % %* . -6 A' -' ./.7 ' . ' -' @ $. *@ %*A @' J *G @T* / 6 -* D. > E > @-*%' . D@# > @* EG. %' -# * D -* *G@%@%(-# G. J' 6 @ * -' - 7@-D@ %7DG' * %*@ > A' @T. D %@ @/@-' . -' *G@ G 6G@%* > -#%' ? ' $@ B -. J -' $A' ' *G. %@ JG. ' G /@ @ # *G@ @**@ % . ' * % *.' $ -% @G' '*'%*@ %*G@ - *7 ' E . #7D* . ' -' 6@ . ' -*@ @D*7 ' #@6@ -@ DA' ?G@ -' *G@ E. J@ ' . ' %@ DG -6 D Z * D %>' $ % E %%@# J A' J *@ % @ *G@>%@ /@% 7 - $@ * . ' # %* -67 %G $@* J@@ -' @ . ' *G@ -' # >@ @ -6@ -7 *A' . ' @TE @%% . -' ? *G' ' *G@ ' #@ @D*%' G. J@ /@ ' *G@ @**@ % . ' A -@% -% @' . -' *G@ JG. @' @T* @ > @ A' -*@ @%* -6' G@ J . %* ' .>' ' > .#@ >' E. -*. ' / @ J ' @ 6 . # @T* >E @%. ' JG *' J %D. -% #@ @# -@ J * -6' .7 ' @@ -' . ' *@@ -' D@ -*7 @% 6. ' -# G EE A' > -A' J@ @ J **@ -' J *G. 7*' -A' *G. 76G*' . ' -' 7# @ -D@' -# %. ' @ % >E @ - *7 ' #@% D @ *@ -' . ' %G@ @ -# @@ -6%' G@A' %G@ J' G > ' *.' 7 ' % G@ @ A' J %' '%* 6G* . J # G. -. 7 $@ > -' . %* . -6 @ 6 .7% @@ -6%' /@ A' @D* . - *@ -# B -#' %B @# -' ' *G@ *@ A' D7 *7 @ . ' *G * $

%' G@' -%. -' %*.' ' *@ A'D D @' -' .-%* -* -.E @' JG DG' A- @% -%' D %' *G@ @ @ - D7 > ' 'E. @ >' . -'$-* 6 -. *@T* -*

' /@ A' E@ % -* D.>E - .-'%G @J# -# # ' J *G' ' 6 @ * / @*A' ' * %*@% -# -' @ - ' / @*A'. 'E.J@ %(.-# . ' ' !7@*'#.>@%* D @' $7*/@ A'@-@ 6@* D -' @/@ A*G -6 G@ 7-#@ *..B(/@ A'%@-%* /@'@ % A'@TD *@# -# #@E @%%@# -# %.' - *7 A'%G -B -6 .>' ' -* D *@ $7%W -@%%' @%E@D A' B.>' E. * D ' @' -# .- A'*.' $@' .7*@# .>' G% @E.%@ $A' *G@ E .%E@D*' . ' #ga-6 'B -#-@%%*.'G% @-#% . '-@ 6G$.7 % .>@ . 'G% @**@ % J@ @ ## @%%@#*.' - 7@-W * ' @-#% -'$@G . 'E@ %.-% -'# %* @%%< G7% G@ J .*@*.' @ .#. 7% * @T -# Y d' I >@ % A%A.-'G @6 @ * - 7@-D@ J *G'%@6 ./@ -.' . ' 6AE*' -# * % A% * 7 A' . ' A.7' *G. .76G A' #@%@ /@ *'$@D 7%@ A.-' > B@ '6..# 7%@ .'A.- ' - 7@-D@' -' . #@ ' *G@-' *G * A.-' 6 -' %.>@ #/ -* 6@ .>' A.7 ' / *7@% -# .>' A.7 ' - 7@-D@' %*@-'*.' *G@ @ 7@%* ' >A' @-# 7%@$ 7%e' -' *G % /@ A'# D7 * %*A @'. ' @**@ W J * -6 A-@% 7% %G@J@# G % -6@-7 *A' $A'%76W 6@%* -6 *G * JG@-@/@' G@ 6 /@ G % @-#% *G@ .EE. *7- *A' . '#. -6 ' B -#-@%% G@ J % @ A' D.- @ -6 '$@-@ * 7E.-'*G@>' .' G@ J .*@*.' @-* # 7%' JG.' J % 767%* %'. 'D / '6./@ -.' . ' 6AE*' d' ' >' -T .7%$.*G . 'A.7' -# .'*G % > -(. 'A.7 @%* A.7 %G.7 # #.' J .-6' . 'G >' @%* G@%G.7 # %7 @' J .-6' . J' 'A.7 6 @@ J *G ' * ' G * *.' #.' J .-6 % J. %@ *G -' *' %7 $' J .-6' ' *G -B' ' >' D.-@ -6 6 @ *@' $@-@ * .-' A.7' *G -' .-' G >' $A' E @ # -6 .-' $@G ' . ' .-@ JG.' % DD7%@# . ' D >@% G@ -@/@' D.>> **@# e' -' %.>@JG * # @ @-* *.-@ % G % @**@' *.' - %* % 7%' -' - 7@-* ' @-# * .-%* -* -.E @' d' ! > @' .#' %.>@ @ %.>@ -.' % G % E@ W %7 #@# .%@- % *G * *G@ E D@ -' JG DG' J@ @ G %%.>@*G -6 *.'#.' J *G' .7 ' -# -6 *G@ @ *A' E .E * .7% . ' 7- /.7 $@ *.' 7%' %' *G@-' G@ % #. -6 $ # A' G@ @' -# G % @-* @ A' .%* *G@ ' E .E@ *A' G@ -G@ *@# .>' G % *G@ ' G@ !G % #@*@ > -@# *.' % ' J A' *.' G D@ -# *G@ @ @D.-D @ G >%@ ' J *G' ! . *7-@' ' A.7' G /@ -A' - 7@-D@ J *G' *G * #@ *A' D.>>@-# *G@ A.7-6 > -' *.' G@ ' -# @* G@ ' -# G >' %.>@ J A' . ' D 7 -6 J@ *G' G@ D -' @ % A' #.' %.' '%G@ B@%' G@'G % G # -.' # D7 *A' -'* -%W @ -6 *.' .*G@ % *G@ E .E@ *A' . ' G % *G@ ' .--7%' @* G@ ' *G@-' > B@ .%@- % *G@ G@ ' . ' %.>@ .*G@ ' *G@ ' -# *G7% 7%* D@ J ' %7DD@@# - 7%* D@ e' G@ . J -6 @**@ ' J % .$/ .7% A' -*@-#@# *.' $@ @ # $A' *@ A' @-#%' * % ## @%%@# *.' ' A@- @ -' - >@# &.G-' . ' JG.%@ > %#@@#%J@ %G ' G@ ' 6 -' d I@ ' . ' *G@ J%' ' *G@ 6 @ *@%* @ @@%-@%% 7* A.-' @ J A% # . ' EE@ -6 *.' $@ # . '*G@>' I@ ' *G -' A.7 ' @-@> @% -# *G@ 7#6@% %.Y ' 7- @%% *G@A' @D. 7E*' -# '*G@A' @D. 7E*' -#A.7' @ -.*'*G@E@ %.-' JG.' 6 /@%*G@ G 6G@%* $ $@%'A.-'%G.7 # $@ %* ' >. @ #' G@A' @ *@ $A'2@ .7% . ' 7%* D@' @%E@D A' JG@-' *G@A' @ $ $@#*.'$@ %. e '*G@ G7-# @# -# *A<% T' @**@ % JG DG' @ %* ' @T* -* -.' @%% *G -' . *A<- -@' @ ## @%@# *.' G % $.*G@' /.E* 7%' G@A' . >' ' E@ % -* %@ @%' 7 ' . -*@ @%* -6 #@* % ' $7* * % %.>@ JG * @> B $@ *G * *G@ @ % -.' 7% .-' -' *G@>' *.' *G@ ' @ A' A@ % .' *.' *G@ ' E @-*%' G % J.7 # > B@ *' E .$ $@ *G * *G@A' G # $@@-' @ * . EG -% @%' 7 *@ A.7-6 ' /.E* 7% G >%@ ' A-@% 7% J % J > A' ** DG@#' G# *G@ @**@ % *G@>%@ /@% $.7-# J *G' @ 7@-* E .. % .'*G@ ' >7*7 ' @D* .-' G@ @ @ @J' >. @ DG D*@ %* D @**@ % -' *G@ JG. @ D. @D* .-' *G -' *G@ .-@ J **@-' JG@-' G % $.*G@ ' JG.' 7%7 A' @% #@# * A @-@' J@-* .-' ' / % * *.' @T -# ' d .7' G # ..%@# *G@ D $@% ?G@-' ^ DG@DB@# *G@ >7@% $7' *G@ J@%*@ -' $@ DG' ?G@-' ' %*@E* .>' *G@ DG .* *G@ % ' J % @ #A' 7-7 @# -# *G@ J -# J % $ .J -6 .-' *G@ %*@ -' * ' J *G' >A' @A@% ' **@-#@# A.7' .-' A.7 ' J A' % ' % *G@A' D.7 # @ DG' -# > -A'E A@ % ^ 7**@ @# *.' *G@ J -#% . ' *G@ @ %.' #@ ' *.' >@' D.>>@-# -6 *.' *G@ ' D @ *G@ $ B' $@D 7%@ *' $. @ *G * @ 6G* >.%* E @D .7% *.' >@' -# *G@A<! . ' *G@A' ./@ JG * % 6 .-#<' E .>%@# >@ A.7 %G.7 # 6.' -# @*7 -' -' % @*A' G@A' @ 6..# # @>.-% %># J ' -.* #@D@ /@ >@' % *G@-' A.7 E A@# *.' *G@>' . ' A.7 ' /.A 6@ G@-D@'%.' E A' *.' *G@>' . ' A.7 ' /.A 6@ G *G@ (' -' *G * *G@A' J ' # A.7 %* ' >. @ 6 # A e' .$ $A' A-@% 7% J.7 # G /@ .J -@# *G * -@T* *.' G % $.*G@ ' G % 6 @ *@%* @-#% J@ @ G % $..B% ' * % *.7DG -6 *.' -# G >' 7% * $@ . @ *G@ $ *G' . ' G % @ # @%* %.-'* B -6' ' *G@ E @ %7 @ G@ J * G /@ -' -* .# 7D -6 G % %.-'*.' # @ %.D @ *A' . ' *G@%@ . # @-#% Y ' E @ %7 @ JG DG' G@ -@/@ ' B -@ J ' ' G@A' J @ @ *.' $@ *G@ >.%* / 7 $ E * . ' G % -G@ * -D@' d' ^ G /@ @%%@-@# >A' @%* *@%' -# > -A' . '(5' % /@% G /@ $.76G * *G@ ' @@W #.>' .>' >@' ^ G /@ -' >.@A' -' J .>@-4% . - W >@-*% . ' -' D. -' G7* 'G @ >-A' >. @ $..B% *.' @ /@ *G -' ^ -G@ *@# e' -' *G@ .E - .-' . '% .>@ . 'G % D. -*@>E. @% ' G. J@/@ ' *G@ >. -@A' G # -.* J A% *@@-' 7# D . -% A' # .7* @ J % .7# A' DD7%@# . '-.* $@ -6 E * D7 ' -' $7A -6 D. @D* D.E @% ' D.7 %@ -' *G.%@ # A% ' JG@-' $ .B% J@ @ @ -# #@ ' *G@ >. @ D. @D* ' D.EA' J % *G@ #@ @' * $@D >@' -# A-@% 7% ' J *G' 'G % ./@ . ' *@ *7 @' G # -.-@ . ' *G * > -7*@ D @ 7 -@%% . '*G.76G * JG DG' J.7 # G /@ @# G >' * ** DG' ' /@ A' G 6G' / 7@* .' E @D %@ DD7 DA' . ' @TE @%% .-' @ J % .-@ . ' *G.%@ >@-' JG.' @ @ % A'%* 7DB $A'*G@ 6@-@ '$@ 7*A' . ' E @D@' $7* @ -.* -D -@# *.' J@ 6G' #@ $!' *@ A' *G@ >E. * -D@ . ' @ DG %@E * @ EG %@' @ J %%7 @ *.' E @ @' ' 6@ -7>$@ ' . '%.>@W JG * >E@ @D* > -7%D E*%*.' '%> ' -7>$@ ' -' JG DG' -.' - D@- . @% D.-# @$ #@*@D*@#' G %' G. J@/@ ' % E.* JG * G@ % A% G >%@ ' -' G % #@ @-D@' -# *G@ #@ @-D@ G@ #.@% > B@ G % D@ * - A' *G@ >@ * . ' . 6 - *A' G@ 6 @ * .$ @D* . ' @ # -6' DD. # -6 *.' G >' % * .' #@/@< .E@ *G@ >J@ % . '*G@ > -#' $7* -' @ # -6' J@ @ *.' E* *.' @ /@ *G@ JG. @ J . B' *.' *G@ @A@%' ?G@ @' G. J@/@ '*G@ > -7%D E* % *%@ ' >E@ W @D* *G@ > -# % D. -* -7 A' D. >E@ @# *.' @T@ *' *%@ '*@ %7EE A' *G@ > %% -6 J. #% -# *.' @D. -W %* 7D* *G@ $ .B@-' 67>@-*' G@ @ % *G@ @ . @' * @ %* . ' -*@ 6@-* E@ %. -%' 'E. % * /@ #/ -W * 6@ -' @ # -6 '$. B' 7 '. 'D. 7E* E %% 6@% ' 7' D. - -@T . -' J *G' *G % *G@. A' G@ >@-* . -%%. >@ D7 .7% D* % JG DG' *G . J' 6 @ * 6G* .-' G % *@ A' G $ *% -# $ * @%' ? G@-' G@ J % @ # -6 -A' $. .B' G@ J.7 # . *@-' E 7%@' D .%@ * ' -# >E . / %@ ' D. -* -7 * . -' * @ JG * G@ G # @ #A' @ #' -' D. >E -6 *G % J *G' *G@ G. .B' G@< . *@-' .7 -# G@ G # D. @D* A' # / -@# *G@ %@-%@ -# %*A @ . ' *G@ E %% 6@' -# @/@-' EG .%. EG D ' J. B% *G@ E @D %@ . >' . ' *G@ 67>@-*' ? G@-' G@ @ # .7# *.' 'D D @

U -A' . -@ JG.' @ #% A-@% 7% ' @**@ % -# GA>-%` @%E@# 'A' -' *G@ $*@' 9 6-@%% @# * . -' J ' G@ $@ *G. .76G A' *.' *@%* *G@ / 7@. '*G % *G@. A

. ' @-#% ' G@' . *@-' >E ./ %@#' ## * .-% *.' *G@' E.@>' . ' *.' *G@' - * /@' -# G % @-#% ' J *G W . 7*' # @*@D* - 6' *G@' DG -6@' . ' %*A @' . *@-' E %@# *G@' 7*G . ' > .%*' .-# A' . ' *G@' 2 ' & %% 6@% J G DG' J @ @' #7@' *.' *G@' -6@-7 *A' . ' *G@' @ #@ ' G@ @' J %' -.' B -#' . 'E.@* A' JG DG' G@' # #' -.*' > * *@ ' d' .7 ' ? .7 # * ' -$' >@' *' .-@* >@' 'D.-W *@>E. A' . ' * -7% -# *@%' *' -.*G@ ' . ' EG 7% -#' G @>.-' '%7DG'%. *' > *@ %'%.' *.' %E@ B ' G %' .# . >@#' >A'%.7 ' *G *' *' @ # A' * B@%' *G@' >E @%% .-% . ' -67 6@ -# . ' DG < D*@ % e' *' *% *G %' @T $ *A' . ' > -# -#@@#' %@ #. >' 7 - *@#' -' -A' .-@ J *G' 6 @ *' . 6 - *A ' J G DG' > B@%' A-@% 7%#% ' J *-6%% .' ** D* /@' @- $ -6' G >' *.' @E @%@-*' %.' > -A' # @ @-*' EG %@%' . ' *G . 76G*' -# %.' > -A' # @ @-*' %G #@% . ' DG D*@ ' @' %@@>%*.' G /@' $@@-' - *7 A' > E@ @#' *.' **@ > E*' -' *7 -' @/@ A' . >' . ' D. > W E. % * .-' ** - -6' -' @ DG' ' G 6G ' $7*' -@/@ ' *G@' G 6G@%*' #@6 @@' . ' @TD@ @-D@' .*' D.-*@-*' J *G' G %' > @' %' -' . *. ' 'E > EG @*@@ ' 'E.@*' -# ' EG .%.EG@ ' G@' @%. /@#' *.' @-*@ ' -*.' . >E@W * * . -' J *G' *G@' G@*. D -%' . ' % *G@A' J@ @' 6@-@ A' D @#' *G@' %.EG %*%' . ' *G *' # A' > . -6' *G@' @G*. D -%' 7-#@ ' *G@' /7 6 ' J ' @-#@ /.7 ' *.' % A' % > 7DG' %' D -' $@ % # J *G' @/@ @-D@' .-' *G@' %7$ @D*' @ . @' *G@' 7 *' JG DG' % *G@' .$ @D*' . ' *G@' E -*%' @T %*@-D@' % E .#7D@#' - *7 @' . ' G@ ' . J -' > 7%@ > @-*' -# E @ %7 @' E .#7D@%*G@' . J@ ' -# *G@ G7%B' -' JG DG' *G@' 7 *' % J EE@#' G@%@ ' ' . ' . ' J *G@ ' $@ . @' *G@' 7 *' ** -%' > *7 *A' .' *G@' G ' JG DG' - *7 @ E .#7D@%' % -' . - > @-*' B@' *G@' . J@ % ' . ' D./@ -6' B@' *G@' G7%B ' > 7%*' ' . ' $@ . @' J %#.> ' *G@' 7 *' . ' *G@' > -#' D -' $@' $ .76G*' *.' E@ @D* .-' ! -' *G@' I *G@ ' G % ' EE. -*@#' *G@' 7- /@ %@' *.' $@' *G@' G $ * * .-' . ' *G@' *G #' 6.#' *G@' %.7 ' . ' *G@' 7- /@ %@' G@ 7- /@ %@' G %' ? @ . @' *G@' > .%*' E@ @D*' -#' D. > W E @G@-% /@' . > ' G %' . >' 6@. > @* A'%G@ J %' 7% % ' -' E -@ 67 @% *G@' D D7 ' -' %. #' 67 @% *G@' %EG@ D ' G@ @ . @' *G@' 7- /@ %@' %%EG@ D ' . J' ' %.7 %' @' @> - * .-% .>' 7 %' 6.#' *G@ @ . @' *G@A' - *7 A' %@@B' 'G $ * * .-' % > *.' G % ' *G *' %*.' % A' .-@' JG DG' % %EG@ D ' G@' > .%*' E@ @D*' %.7 % -G $ *' *G@' %* %' *G.%@ JG.' @' -@T*' -' @TD@ @-D@' -G $ *' *G@' G@ #% JG DG' G@' > .%*' $ #' - A' *G@' @ %*' * .- ' %.7 % J ' @-*@ ' *G@' G@ #% ?G DG' .%@' *G@' %EG@ D ' . >' *G .76G' *G@' E . 7% .-' . ' *G@ ' G d' ' .>@ ' -# G # % @E @%@-*@# V@7% J *G' . -6' G ' *G *' J % .- A' *.' G7 > .7 ' *G@' E.E7 ' E @ 7# D@' G@' @@B% J@ @' J A% -# @ @-*' *.' *G@' E7 %7 *.' *7 *G' -A' .-@' JG.' --./ *@# .-' *G@ ' * # *.- ' @ 6 .-' J.7 # %..-' G @' # 7-B' *G@' G@> .DB' .>@ ' J.7 # ' G @' @# ' @' G #*. #' *G@' * 7 *G' $.7*' V@7% ' -# -W /@-*@# .-.@ . ' *G@' $ @%' JG DG' %*.- %G' DG W # @-' ' *G@' 6.#%' @ A' G /@' -A' $.# A' . >' *G@' .- A' #@ ' J@' D -' 6 -' . ' *' >7%*' $@' .>' D.-% #@ -6*' G@' G@ /@-A' $.# @%' $7*' *G@%@' @ ' %EG@ D ' G@' .- A' G@ /@-A' $.# @%' JG DG' G /@ -A*G -6' B@' G ' @' *G@' D.>@*%' %.' *G@A' @ *G@' .- A' G@ /@-A' $.# @%' JG DG' E@ %G' J #@%* *G@A' @' J A% *G@' . @ 7--@ %' . ' 6 @ *' D > * @%

d ? G@-' >@-' @' ' *G@A' G /@' *G@ ' G@ #% %G /@#' -#@@#' *G@' G@ # % *G@' D * #@' . ' @' -# . >' *' *G@' D $ @%' %.' *.' %E@ B' . ' #% @ %@ -# G@ *G' E .D@@#' . J ' $A' $@ -6' $ #' *G@ G@ # % @TE.%@#' *.' ' *G@' *>@>@-D @% . ' *G@

J@ *G@ ' -# %.' $@D.>@% G #@'g>## %* .-6@ !' *G@ @ . @ # %@ %@ G % *G@ >. @ #* D7*A!' -' E@-@* * -6 -*.' *' 7 (*G@ G@ # JG DG % D./@ @# J *G G % -@D@%% A J@ B' B@ '* @@ JG DG G % 6 .J -' -'*G@ %G #@' 'A.7 J -* -# E .. ' .' *G %' A.7 > A / %* *G@ $ ** @< @ # JG DG @ .#.*7% #@%D $@% .-' *G@ $. #@ % .' $ ' -# 6AE*' @ % A% *G *' JG @ *G@ @ % -' %B7 % J@ @ -*@ J@ B' *G@ !E* -' %B7 %' JG DG J@ @ %G /@-' J@ @ %.' G # * ! * A.7 D.7 # -.* $ @ B *G@>' @/@-' J *G' ' 6@ %*.-@' 'A.7 #.'-.* B@*.'7-#@ * B@ %.' -.6 ' .7 -@A' . '*G -B' * J.7 # $@ J .-6' *.' G* ' #@ # > -% %B7 ' J *G' ' %*.-@' -# A@* @ 7-J -6 *.'$@ @/@ @ .#.*7%' *G@ @ @ E @-*A' . ' .-6<G @# DA*G -' % /@% -' *G % D *A' ' A.7 J@ @ *.' G* .-@ . '*G@>' .-' *G@ G@ #'@/@-' J *G ' B-7DB @<$.-@' A.7 J.7 # B ' G > d' G@ -%* -D@% .-' 7.*@% -' %7EE. * . ' G % .E - .-% @ 7 - . *7 - *@ * 7@ *G@ E W * -% D.>$@# *G@ ' .-6 G ' $@ . @ *G@ $ ** @ . ' G@ >.EA @' $7* *G@-' *G@A' J@ @ ' B @# *G@ @' % ' *G@ .*G@ ' G -# $@ . @ *G@ $ ** @ . ' $@ ' JG@ @ *G@ @ % -' @>E @ J % ./@ W *G .J-' @T -#@ 'D 7%@# ' G % % . # @ %*.' G /@ *G@ ' G@ #% %G /@#

"' G@-' .-' % A% DG @% G # .-6 G ' L' G@ 6.##@%% %@ 2@# G >' $A' G % T@-' .DB % ! ?@ ' %7EE.%@ DG @% ' .-6 G ' @ J % * *G * * >@ A.7-6 -# E %% .- *@' ?G@-' ' > -' % A. >6 * % - *7 ' *G * % G % G@ * % ? >% J *G E %% .-% ' % ' G % G@ # %G.7 # %J >' J *G G % ' # DG @% /@# .-6@ 'G@ J.7 # #.7$* @%% G /@ $@D.>@ J %@ -# $ #' 7* *G@ * 7*G % $.-' G % @ * .7* *G@ >.%* >E. * -* E * . .>@ 4% -@' L G@ %*..# $@G -# -# %@ 2@# G >' $A' G % T@-' .DB ! * ..# & ' G > ' ' 7.D %@ $@D 7%@ *G@ @ J % -.' G ' -' .-* *.' * B@ G. # . ' ?GA' @/@-' J *G' >@ -A W $.#A' >6G* %* ' * B@ G. # . ' *G@ G ' * *G@ $ DB . ' >A' G@ #' . ' ' D.-@D*7 @ DG ' @% J % @ #A' E * A' $ #' ' ' d' % *G@-'$ #-@%% % *G@ @-# * JG DG - *7 @ >%' -# % *G.%@ JG.%@ - *7 @ % G 6G@%* @ % ' > ' * J.7 # $@ J@ ' *.' %% %* .*G@ % *.' *G@ ** ->@-* . ' *G % E@ @D* .-' $A' *B@ 7%@ . ' *G@ 2. e G@ @ @ > -A' J. B% JG.%@ /@ A' %*A @ %G@J% *G * *G@A' G /@ $@@-' J **@-' J *G' E @ %7 @ -# - %G@# J *G % * % D* .-' -# -.' JG.' G % @ # *G % * @ * %@ -' *G@ . 6 -%# J ' $@ %7 W E %@# *.' -# *G * * J %' * @ %* * %*' -' @%E@D ' /.7 *@ J *G A-@% 7%' ' G % $..B % J@ @ G % @-#%' G % J * -6% J@ @ G % DG # @-' .>@' % G@ E A 7 A' *. # G % @-# . -#@ ' J@ @ G % @6 * > *@ %.-%' *G@ . %E -6 . ' G % 7-.-' J *G # / -@ G .%.EGA' . ' G@ ' D.>E - .-' .@* A' 7* .*G@ % ?@ @ *..' .$/ .7% A' *G@ . W %E -6 . ' G@*. D* .' $@ @6 #@# $A' ' EG .W %.EG@ ' % G % J 7 ' %%7@' .' *G % **@ ' D %% G@ @ @# *G@ 7 .6A' . ' -#@%% >7%* $@ .-6' -# A@* G@ G # ' %E@D ' @D* .-' -# #> W * .-' . ' *' d 7* *G@A' *@ '' >@ *G@ >.*G@ < E@% 6 2@ J *G' E*7 @ .-' *G@ ' .J-' . %E -6' -# @ %*.-%G@# * *G@ ' $@ 7*A' *G.76G' *G@A' %@@ D @ A' @-.76G' *G * *G@ .*G@ 'A.7-6' .-@% @ $7* *G@ DG # @-' . ' E@%' .' *G@-' ' %.' >7%* @ /@ .*G@ % *.' 7#6@ . ' >A' DG # @- e' .$ $ A' *G % * @ * %@ J % J **@-' JG @ G@ J % %* ' * .-%* -* -.E @' -' *@ ' A@ % G@ %E.B@ J *G' ' 7%* #@E @D * .-' .'%7DG @ $. *@ * -6' I. ' *G@-' > % . *7-@% G # D.>@ *.' * .7$ @ *G@ @ %A D7 @-* . ' G % @' -# -' *G@ # B' # A% .@ . @ G >' G@ G # ##@E@ '*G.76G*% *.' .DD7EA' G % > -# -# '%*@ -@' J. B' *.' #. ? *G *G@ #@ *G . ' G@.#.% 7%' *G@ %* G.E@ . ' > -* - -6' *G@ 6 -#@7 . ' *G@ .> -' @>W E @ %@@>@# %7###@- A' *.' # @ J A' G@ $7 #@-' . ' *G@ 6./@ ->@-* J %* *.' G@ /A' . ' -A' $7* *G@ %* . -6@%* > -'*.'%7%* - ' -# .>'G % >'6 %E *G@ %D@E* @ @ ' -*.' *G@ @@$@ G -#% . ' G % DG # @-' JG. ' *G .76G.7* *G@ ' /@%' @TD@E* -' - >@' J@ @ -@/@ '>. @ *G -' DG # @-' -' ' %#@% *G@ $ $ -% E @%%@# -' *G .76G' *G@ J@ B A' 67 ##@ .-* @ ' *.' *G@ DG' -# #@ @-D@W @%% E ./ -D@%' /@ AJG@ @ *G@ % >@ >%@ $ @ %*. A' % @E@ *@# . ' E 6@ -# % 76G*@ ' -# 7 -@# D / % * .-' *G % .-' @6@# % ' E . . '. ' *G@ #@6@-@ DA' . ' G@ * .-% 7-#@ ' *G@ .> -' %J A' *G *' JG@-' *G@ .> -'%. # @ % J@ @ J *G# J-' *G@A' J@ @ %.' 7- $@ *.' #@ @-# *G@>%@ /@%' % ' > **@ ' . ' D* ' G. J@/@ ' *G@ @% %* -D@ -' * -' J %>. @/6. .7% ' D@ * - A' >. @ - * .- ' *G -' -' *G@ .*G@ ' E *% . ' *G@ .> -' @>E @' G@ *.-% * ' @/@-*% # # -.* 'J *G.7* @ / -6 $@G -# *G@>' %.>@ @D. # . ' '$.#A' %* 766 @' G@@T* . # - A' @ *7 @ . '*G@ $ $ D -/ % .-% % *G@ 6@-@ ' E *GA' . '*G@ -G $ * -*% JG.%@ D.7-* @% J@ @ - / ##@' +.' ./@ . 'D.7-* A' -.' @ ' . ' D.- %D * .-' -.' D 7@ * @% - D*@# .-' *G@>%@ /@%' -.' -# 6- * @% . @ @# *.' *G.%@ >.%* #@ '*.' *G@>' D.7 # B -# @ -' *G@>' .-@ '(.'D.7 6@' @/@-' *G@ D.7 6@ . ' #@%E ' G@ .- A' > @% JG DG @-D.7-*@ @# *G@ $ $ -% J@ @ DG@ A' .>E.%@# . ' $ W $ -% *G@>%@ /@%' G@ 6@-@ % JG.' D.>W > -#@# *G@>' @/@-' ' -.> - A' .> -' J@ @ 7%7 A' B@ * DG.' .'$ $ -' #@%D@-*' . * @/@-' *G@ -G $ * -*% . ' *G@ 6 @ * D * @% D.7 # -# -' *G@ ' -7>$@ %' *G. '%7E@ . ' -*@ 6@-D@' -# *G@ %* @-6*G . ' *G@ ' . * D * . -%' %7 D @-* D.- #@-D@ . ' ' / 6. .7% #@ @-D@' .>@ -# 9 -' A.-% -# @%' @ ' $A' *7 -' $@ . @ .*G% -# -# % ' @ / -6 > -A' @D. #% . ' *G@ '%7 @ -6% ' $7* -.* .-@ . ' % -6 @ G@ . D' %* 766 @ . ' @ -# $@ *A' G@ / .7% DG W D*@ %* D% . ' *G % > %@ $@ * >@ @ J@ ' 7%* *@# $A' *G@ @**@ % . ' A-@% 7%' G@ > %@ @% JG DG' #@%D@-#@# 7E.-' *G@ ?@%*@ -' @>E @ # # -.* %E @ *G@ # %* -* E ./ -D@' . ' @-* E. %' G@ -.> # D * $@% . ' $A ' *..B' #/ -* 6@ . '*G@ J@ B-@%% . '*G@ .> -' 6./@ -W >@-* *.' %J@@E # . J -' 7E.-' *G@ @ * @ -# ' G@ ' - . #% J@ @ -.* B@ *G@ 6 @ * @7*. - D' -/ W % .-%' ' - * .- ' >6 * .-' . ' *G@ D 7 @>@-* . ' ' -@J' D.7-* A' * @ %* * *G@A' J@ @ >@ @ A' E @# *. A' -D7 % .-%' -' *G@ $%@-D@ . ' E @D %@ DG .-. .6 D ' -# D * .-% *.' #@*@ > -@ *G@ # *@% . ' * A-@% 7%% @**@ %' * %# D7 *' * # %* -67 %G' $@* J@@-' *G@ @/@-*% . '# @ @-* A@ % 'G /@ *G@ @ . @ 6 .7E@# * .6@*G@ ' .>' # @ @-* @**@ % %7DG #@* % % *G . J' 6G* .-' *G@6@-@ ' DG D*@ ' . '*G@%@ - . #% G@A' %@@>' *.' G /@ $@67-' -.* .-6' *@ ' A-@% 7%% @*7 -' .>' .-%* -* .E @' * A @-@' %! %@JG@ @' *G@ @ J@ @ -.' * ..E% *.' .EE.%@ *G@>' A-@% 7%% %E *% .%@ J *G' *G@ # -6@ ' d ' * ' @/@-*% e' G@ J *@% ' d J ' %@@ JG * > --@' . ' >@-' *G@%@ @ JG.' *G -B' *G@A' G /@ ' 6G* *.' #@%E %@ .> -%' ' J ' 6G* % .-@ JG.' % @ #A' *.' # @' -# ' B-.J' ' %G '%7 / /@' ' >' D.- -' $A' #@%D@-* -# ' @>@>$@ ' *G@ @**@ ' . ' *G@ 7 @ % *.' @.-# %Y L' @* *G@>' 6G* % >@-' JG.' @ @ #A

*.' # @' -# *G@A' J ' -#* # @ t' e' @ @ -# *G@ @ ' @ J' # %E A@# *G@ % >@ @.7 6@' d' @%% -6% . -' *G@' E @%*% . -T # * @' JG.' JG@ -' *G@ %. # @ %' G #' *G@ >%@ /@% -' *G@ D /@%' D @# *G@ E@.E @' *.6@*G@ ' -#' *@ '# / -@%@ / D@'*. .B' *G@ . @ -% /@' 6 -%* *G@ @ -@ >A' .J ' 9A % - * % % ' . -6' #@@E' / -@' *G DB A' J . .#@#($7* % *G@ $ $ -% G #' G *G@ *.' > @* J *G' -.' .EE.% * .- ' *G@A' J @ @' -.* >@# * *G@ $ #-@%% . ' *G@ 6 .7 -#' G@A' @ -D.7 -*@ @# ' G@ .' G. J@ / @ ' -' *G@' #@ D .-' I 7%* -%' G.76G 7 - >@#' $@ ** DB@#' ' > -' JG.' J % 7 A' >@#' -# %* 7DB G > ' ' $. J' J *G ' %* . -@ . -' *G@ G@ #' -.* *G . J -6' *G@ %* . -@' $7* -%G -6 . -' *G@ > -' -# %* B -6 G >' B@ ' $. T@ ' G@ -' G@ * . . B' *G@ >% . '*G@ @ -' > -' -# B @# %@ / @ '. *G@ %' I . ' >A' E * ' %G. 7 # B@ *. ' 6 / @ * 7 > EG ' D . J -% *. ' ' JG.' * . . B E * -' *G@ A' -# > B@' ' E7$ D' E . D > * . -' -' *G@ ' G. - . 7 ' I . ' *G@A' @' *G@ %* JG.' G / @ #. - @ ' 6 -* #@@#' -# G / @ %G@ J -' *G * *G@%@ - / #@ % @ -. * . A$ -*@%' . ' # @ >. -% %7DG % J * . -' G@ ' $7* > @ -' JG.' D -' $@ J . 7 -#@# -# B @# B@ . 7 %@ / @% e' * > @ J @ -* . -' *G@ - . #% $@D > @ >. @' #@%* 7D* /@' d' G@A' G /@ $7 -* *G@ $ -% ' -# #@/ %* *@# *G@ -#' -# D @# . ' *G@' J . > @ -' % % /@%' G@ > @% *G@A' -@ /@ ' %E @' I . > @ A' *G@A' 7%@# *.' * B@ A . 7 - 6' $. A% /@ (- . J ' %7EE. %@ *G@A' @@ ' *G@A' @ *. . ' @ J' -' -7 > $@ ' *. ' @ /@ > -A' 67 #% J *G' *G@ $. . *A ' -# %* ' G /@' > @ -' @ -. 76G ' *. ' @% %* ** DB% ' @* - . -@ . ' -% @ -# 6 - -* ' ?@ % * * G. > @ G. E -6' -' / -' . ' *G@ %. # @ %' G ' J@ - . * D@ %@ .7 ' . A8' G ' J@ -. * > DG 6 -%* *G@%@' > @ -' $@G ' . ' . 7 ' DG # @ - ' . ' J /@% ' .7 ' D . 7 - * A' ' I . ' >A' E *' ' G /@ # D* *@# *G % @ **@ ' > . %* . -' G. %@$ DB' . ' ^ G /@ @ / @# '* . . E' >. - 6' .7 ' - @ 6G $. 7 %' ? G @ -' J@ $@6 - ' .7 ' > DG' -# * % B - . J -' G * ' G /@ ' . 4D@ . ' A . 7 - 6' > @ -' J *G' 7%' ' G. E@ *G * ' > -A' J ' . -' > @ e' G@ %7EE A' . ' >%' G. J@ / @ ' . ' *G % /. 7 - *@@ ' . D@) ' ' 6 @ * # D7 *A' -# J@ -# A - @%* 7% J * -6' @ / @ - ' *. ' @ -# -' A '*. ' %@ - # G > ' $. J% -## *%' @%E@D A' *G@ . -6' A -' # *%' JG DG' G@ . 7 - # J @ -* * *G@ ' -# %* 6G*@ ' *G -' *G@ 6AE* -' -' *G@ @ / @ . ' -' @ - 6 6@ > @ -* J *G' $. #A' . ' > 7#@ %' G@ *G7% #@%D $@% *G@ >% . ' G % E *A1' d' ? @ G /@ @ #A' *G @@ G7 - # @# %E@ %' *G@ % >@ -7 > $@ ' . ' $ %' $7* ' . - A' * @ -' *J . <@#6@# %J. ##% ' * ' *G - B' *G@ $ % J ' 6 /@ *G@ %* . - 6@%* $. J ' *. ' *G@ @ - @ > @%* $. # @%' ? @ %G ' D@ * - A' 7%@ *G@ > ' '- @D@%% A' J @ %G ' 7%@ D 7$%* - #%. > @ . ' 7%% G /@ T@ %* . J - * G@ ' %G @ #% -# D. > E@ ' *G@ >' *. ' 6G* 7% . - ' @ 7 ' *@ > %e ' G@ 7%7 - % G # 6. * *G@ %G @ #% . > ' *G@ 7 - J A' %. # @ %' d' $@ @/@ J@ %G ' 6G* * . < > . J e' * J % ' G. J@ / @ ' $A' - ' > @ - % % @ ' . ' E / *@ E@ %. - % * . ' @ /A' > @ -' . ' *G@ #@ @ - D@ ' . ' *G@ D. 7 - * A' J G DG' J % $ -#. - @# $A' *% 7 @ % ' -# G % $. *G@ ' J . *@ * . ' G > ' - ' 6 @ * > ' * G @ J % @TE. % - 6' G > %@ ' * . ' ' DG 6@ . ' * @ % . - * A - @% 7% @E @# J *G' %E * ' d' .7 @ ' E @ % -* E@ %. - ' G -#@ -6' -% C. > ' * B -6' . E' >% JG@ - ' *G . ' @ - > A' @ 7 * G -#' E 7 - #@ -6' @ / @ AJG@ @' -# @ / @ A' # A' % 76G*@ -6' JG. @ / 6@% ' -# J G@ - ' *G@ @' @ -. ' %. # @ %' * @ %* - . -@ * . ' $@ %@@ - ' ? ' A . 7' % A' *@ ' *G * *G * * % - . * J 7 ' . ' E / *@ E@ %. - % * . ' $@ ' >% ' -# * G . * *G@A' > A' $@ E7 * * . ' #@ *G ' %@@ -6 *G * * G@ %* *@ > A' $@ -6 A' J *G' -A' . -@ JG. ' **@ > E * % * . ' % /@ G > %@ 8 ' ' J . 7 # 6 # A' # @ * -D@ ' > A

D. 7 - * A' D. 7 # @6 -' G@ ' . >@ ' %E@D * e' G -6% 6 @ J' J . %@ ' * ' G@ / . * @ > . %* -' #@%E ' *G % *. 7DG -6' @ ** @ ' * . ' AE * (d' /@ -' ' % . > @ ' % A% ' l' G@ #@ # . 6@* -' #@% 4' A@* @ /@ -' *G@ @ J ' ' @ > @ > $@ ' *G@' $@ . /@# AE * ' ' >' % 7 W . 7 - #@# $A' *G@ ' > % . *7 - @% . ' > A' D. 7 - * A' -# > . 7 -' . ' G@ ' % @ DG # A' ' %@@ *G@ @ - @ > A' - ' >% ' -# > @ -' % 76G*@ @# B@ %G @@E' G@ ' ' $ @ *G@ % * -*@# $A' E7 * @ A -6' D. E%@%' -# ' @TE@D* % $ # ' *@ > A%# ' . ' JG.' D -' $@ ' G. E@ 7 ' JG@ -' *G@ / @ A' %BA' %# B@ -@# $A' D . 7 #% . ' D - / . 7% $ #%8' * ' ' D -6' *.' > A' D. 7 - * A' . J' D -' ^ #. ' . *G@ J %@ ' J @ > ' ' $A - ' $. > ' -' *G@ D. 7 - * A' -# JG.' G /@ $@W . @ > A' @A@% *G@ G. - . 7 @# *. > $% @ ' > A' -D@%W *. %8' I . ' A . 7 ' % B@ . -@ ' *G -B' ' J . 7 # @ /@ > A' D. 7 - * A' -# DG -6@ > A' $. #@ ' ^ > ' @/@ ' 6 -' @@ . > ' -T @* A e' -' ' %G. * * > @ *@ J #%' . J -6' *. ' *G@ / ' E . $ $ A' . ' -@ J' 6@ - @ ' @ 7%7 -% J @ @ @E7 %@#' -# A - @% 7% -' *G@ A@ ' a" M @ * . ' @T -# ' JG@ @ G@ > @# -# @ > -@# * J . ' A@ %' - ' G % @* 7 -' G@ . 7 - # @ @ % 6. /@ - . ' 7 - #@ ' JG. %@ 7 @ * G@ E @# *. A' -D7 % . -% ' * G@ $ W $ -% $@D > @ ' @67 ' -/ % . -' d @' %' ' > - e' J . *@ A - @% 7% *. ' -' - -@ -* ' @ -# * . -%* -* - . E @' d' JG. ' %@ % G > %@ ' DG@ E A' JG. ' % 7%@ @%% /@ -' E@ D@' % ' JG * $@ . -6@# *. ' *G@ %. # @ % J % * G@ E . E@ *A' . ' *G@ 6@ -@ ' G@ * . . B' ' *G@A' G # -# 6 /@ *G@ >' 7 . 76G% -' @* 7 - ' . J -6' G@ > * . ' 6. ' JG@ @ * G@A' * G. 76G * * G@A' %G. 7 # -# E@. E @ * . ' > -* -' *G@ > ' G7% G@ * @ *@# *G@ - * /@ %. # @ %(% G@ D. 7 # 6@* -. ' > . -@A' . 7 * . ' *G@ . @ 6 -' * . . E% ' G@ 6. * > . -@A' $A' *G@ ' > @ -% . 7 * . ' *G@ D * @% ' . ' G@ J @ -* -# @%* $ %G@# G > %@ ' J * G' *G@ > ' - . * JG@ @ G@ *G. 76G * $@ DE - # #. ' >. %* 6. . #' $7 * JG@ @ G@ *G. 76G * G@ D. 7 # 6@* >. %* > . -@A' I . ' *G@ D * @% . EE @%@# $A' *G@ E @%@ - D@ . ' *G@%@ %. # @ % E # > . -@A' *. ' $@ # . ' *G@ > ' G@ 9 D@ * @ %. . -' G@ # *G %' -# . > ' *G * ' > T@# * $@ *G@ %* . A' %E @ # * . ' *G@ $ W $ -%' [' G7% D > @ *G@A' % *G@ . J @ % -# @ /@% . ' %E -6' -' > 7 * * 7#@ 4' % . ' *G@ A . 7 *G% J @ G /@ . %* ' % . ' *G@ G /@%* J @ G /@ %. J -' -' / -' ' ?@ G /@ %. J -' . 7 ' -# . ' *G@ @ - @ > @%' >@%' G@ J @ *G' . ' > . %* . ' - 7% D. - % %* @# -' .DB%' -# -< G@ #% . ' D > @ % -# G. %@%' ' % 6. - @ ' G % $@@ - ' D @# . ' ' > ' # %* D* @# $A' . 7 ' > % . * 7 - @%' #. - ' > @ ' % ' J *@' *. ' A . 7 ' ' > ' $@ -6' $@% @6@#' > -A' * . @% -' -' G . 7 ' ' %@@ *G@ @ % 6 - %' -# 6G* . *G@ % -' @E A' ' ? G@ - ' @ @ % % J' *G@ # -6@ ' G@ @ > $ B@# G % > . -@A' -# % - . J' * -DG. ' -' *G ' $ A' @ %@ - #% -% . # @ % $A' ' $. * * G * J@ @ * . ' B@@E J *G -' *G@ J %' -# . * * ** DB' *G@%@ -/ -D $ @ > @ - ' . *G@ J %@ ' G@ E . *@%*%' G@ % - . * . ' $ > @ . ' *G@ D. - %@ 7@ - D@%' @% #@%' J@ @ * . ' %@* . 7 ' J *DG@% * - 6G* ' % ' . 7 ' G. E@% #@E@ - #@# . - ' . 7 ' - . * 6. - 6' * . ' % @@E e ' U G @ *G@ 6. / @ - . ' *G7% #@% @ *@# G % #7 * @% ' d' A - @% 7% *G@ EG . %. W EG@ ' e' > . 7 - * @# . -' *G@ >E *%' -# E @E @# . ' ' / 6. . 7% #@ @ - D@' d ' G /@ - ' * > @ . @ **@ % e' G@ % A% ' d' ' > ' . DD7E @# -' #@ / % - 6 ' > DG - @ JG DG' %G ' G7 ' 6@ %* . - @% ' D . - % #@ W $ @ # % * -D@ . > ' *G@ J % e' d' * $ @ B . ' # A' ' g @ . 7 * e' G@ % !% - ' -. * G@ ' @ **@ ' d' % . ' % E . %% $ @ ' * . ' 6 > ' * # - 6% . ' *G@% @ 6 - #% ' J ' - . * D ' *G@ > ' @ - @ > @% ' $7 * . $$@ % -# > 7 #@ @ % ' % - D@ *G@A' #. ' - . *G - 6' $7 * B ' -# E 7 - #@ ' *G@ G@ E @%% ' * - 6G* J *G ' $. #A' .

! + ' 6 > @ ' ' > B@' @ D *%' .7 - #' ***@ G ' *G *' *G@' J . > @ -' > A' %*@@E' J *G . -*' @ ' ^' G @'%. > @' %. # @ %' J *G' > @ '. ' *G@' D. > E -A' . ' *G@' <' 6 * @ ' JG. ' $@ . @' @ @ %' J %' 6. / @ - . ' J@ @' > . 7 - *@#' DG@ %' $7*' G@' G % %. # *G@ 'G. %@%' * ' *G@A' #. ' . ' > @ J *G . 7*' G. %@%' . ' J@' - @@# DG@ %' *. ' 67 #' *G@' J@ %' -#' @ ' % J@' G /@' - . ' J *@ ' J *G - ' *G@' J %' ' J -*' ' @J' > @ -' JG. ' #. ' - . *' $@ @' *G@' - > @' . ' > @ - ' ' ' 6@*' *G@ > ' J *G' *G@' G@ E' . ' .#' ^' > ' D. - #@ -*' . '%7DD@%%' 7*' '^' > - %*' # @ ' *G@ @' %*G %' $@ - @ *' - ' EG . %. EGA' *G *' ' %G. 7 #' - . *' %G - B' . > ' @ ! - 6' *G %' l ** @' $ 6' . ' @%G ! ' - *' *G *' ' %G ' ! @#' - . ' *@ ' *' *G@' *G. 76G*' . ' > A' J @' -# DG #' ' *G *' ^' D - - . *<E @#6@' > A%@ ' *. ' #. e' G@' D *A' ?G DG' J %' *G7%' $@% @6@#' J %' E . $ $ A' *. @ > %' *G@' D E * ' . ' @ - * E. %' %' . B3' > -' G %E. - *@# . 7 *' *' D - - . *' G /@' $@@ - ' A @ - @' . ' *G@ @' J %' ' D@ @$ *@#' %E -6' . ' J *@ ' -' *G *' D *A' @% #@%' *G@' D E * ' J %' *G@' > . %*' E . $ $ @' E D@' . ' *G@ 6 . / @ - . ' *. ' $@ *(*' J %' D . %@' *. ' *G@' %@ <%G. @' -# . D. E 7%' > @ - *. - %' *G *' -' *G@' @ 6 - ' . ' &7%* - -' *' J %' > . %*' #@%@ *@#' . J -6' *. ' *G@' J -*' . ' J *@ ' -#' *G *' *G@' 7@#7D*%' J @ @' @%*. @#' $A' *G *' > . - DG' EE A' . ' *G@' E@. E @' . ' @ -* E. %' @ @ %' J %' %7E@ %@##@#' -#' -@ J' -#/ 6. . 7%' 6@ - @ ' %. . -' @E@ @#' *' @ %*' . ' '* > @ ' *G@' -D7 %. -%' . ' *G@' $ $ -%' -#' @%*. @#' D. > E * /@' * - 7 *A' *. ' *G@' D. 7 - * A *' J %' . $/ . 7%' A' A - @% 7%4%' $@ @' *G * ' *' ' @/@ - %' -' @ -* E. %' *G@' D. 7 - * A' > 6G*' G /@' $@@ -' @ % A' E . *@D*@#' 6 -%*' *G@' $ $ -%' * *G@ @' G #$@@ -' -A' $ *A' -' *G@' 6. / @ - > @ -*' * / 6. 7 ' -' *G@' E@. E @' @' J %' E . $ $ A' 6G* ' G@' . > @ -' @ > E @' @ ' $@D 7%@%. ' @ J' . ' *%' . J -' D * 2@ - %' D @#* . #. ' -A*G -6' *. ' E @%@ /@' *' -' *G %' @%E@D*' A - @% 7%4%. J - ' D @@ ' %' / @ A' %766@%W * /@' G@ / 6. 7 ' G@ # %E A@#' #7 -6' *G@%@ -/ % . -%' %G@J %' *G *' G@' J %' . -@' . ' *G. %@' > @ -' JG. > ' @ / @ A' J %@' 6. / @ - > @ -*' %@@BS*. ' @ - %*' -' *%' %@ / D@' @' G #' -#@@#' $@ . @' G %' @ > $ %%A' *. ' . -%*' -* - . E @' D. -%@ - *@#' *. ' G. #' . D@' . ' ' * > @ (' d *G@' - 7 @%' #. -@' *. ' > A' * @ -#%' $. *G' E / *@' -# / #7 %' -# %. # @ %' D. > E @' > @' *. ' J %G' . ' ' E. *D ' . D@' *G. 76G' ' B - . J ' ' > ' - *7 A' 7 - *' . ' * e' G@' D. 7E* . - ' ' %G@ J' D. 7 *%' G. J @ / @ ' -#' *G@' . EE @%% . - %' . ' *G@ 6. / @ > > @ - *' G # %. . -' @#' G > ' J *G' # %67%*' @' . *' . - A' @% 6 - @# *G %' . D@' $7*' ? G @' *' . - %* - * - . E @' @ > E . A@#' ' G %' - 7@ - D@' *' %*' J *G' %7DD@%%' *. ' 6@*' @ @ %@#' . > ' %@ / - 6' % ' > @ > $@ ' . ' *G@' %@ - *@' . ' A @ - @' ' #7*A' G@' J %' $. 7 - #' . ' #%DG 6@ -' D. - %@ 7@ - D@' . ' *G@' @%* *@% G@' E. %%@%%@#' -' *G *' # %* D*' - A' ' @@#' . > ' *G %' d DD7 %@#' E7$ D' %@ / D@e' D. 7 ' G@' G /@' @ %7 @' . ' EG . %. EGA' I . > ' *G@' DG 6@' . ' J -*' . ' E * . * %> ' G@' / 6. 7% A' #@ @ - #@#' G > %@ ' -' ' @**@ ' *. ' G % < @ -#' A D > @ - @%' d ' D D7 > <' @* - . @%' 6 /@' @@' E A' *. ' EG . %. EGA' - . ' *G@' %D @ - D@' - . ' ' *G@' %D @ - D@% D. > $ - @#' J . 7 #' #. ' %. ' > 7DG' . ' *G@' G > . - . 7% - 6@ > @ - *. ' *G@' 6. / @ - > @ - *' -# *G@' $@ - @ *' . ' > C - B - #' ' ' G #' *G@ ' > A' %. 7 ' J %' 67 #@#' J *G' / *7@% *G - ' > A' $. #A' J *G' %. # @ %' - . J ' *G *' *G@' %* *@ . ' % - . ' 6@ ' . J %' ' %* *@%> - *. ' $@' ' 7 @ ' ' - ' . 7 ' J ' D. 7 *%' ' > - ' D - ' . - A' $@W D. > @' DG' $A' %7$ / @ * - 6' ' 6G*%' G7 > - ' -# # / - @' - # 6 / - 6' 7E' G %' @@#. > ' *. ' $@D. > @' ' E * $ @' %/@ e ? G @' G@' %* ' *. B' E *' -' E7$ D' % G@' #/. D *@#' $7*' . ' D. 7 %@' 7 - %7DD@%% 7 A' *J . > E. * - *' > @ %7 @%' . ' *G@' $@ - @ *' . ' G %' D. 7 - W * A' -@' J %' *G@' @ - . > @ - *' . ' - * . - ' > * ' D@ * - A' *G@' . - A' J A' . ' %7DD@%% 7 A' @% %* - 6' *G@' $ $ -%' *G. 76G' *G@' 6@ - @ ' #. E W * . - ' . ' %7DG' ' > @ %7 @' J . 7 #' -@ / * $ A' G /@' $. B@ - ' 7E' *G@' + . > - ' @ > E @' $A' #@6 @@%' 7# > #@' *G@' E . / - D@%' -#@E@ - #@ - *' %* *@%' - ' A - @% 7%4% @**@ %' *G@' / @ A' - > @%' . ' *G@' %. # @ %' @' %6 - D - *' G@A' @' D @#' 9 . . > - - ' ' 6 * @' ' - - 6 # @' $ -%' - @ / @' . > -%' 7DG' > @ - ' J @ @' - . *' B@ A' *. ' @TE. %@' *G@ > %@ / @%' / @ A' / 6. . 7% A' *. ' - A' 6 @ *' # -6@ %' -' $@G ' . ' E@. E @' *G@A' #@%E %@#' * ' *' %' @ > B $ @' *G *' A - @% 7%' A%' ' > . @' $ > @' . - ' *G@' 6@ - @W %' *G -' . -' *G@' %. # @ %' @' @E@ *@# A' % A%' *G *' *G@' %. # @ %' .76G*' J @ ' JG @ - ' J @ ' D. > W > - #@#' $7*' G@' %G @ J # A' ##%' %' *G@' @%7 *' . ' - ' @T*@ - #@#' @TE@ @ - D@' d *G@' D. > > - #' . ' . @ 6 - > @ D@ - @%' > B@%' @ / @ - ' *G@' $@%*' 6@ - @ %' > @ W DG - *% e' . > > ' #@ %' . . B - 6' 7E. - ' > * A' %@ / D@' % > E A' %' 7@%*. - ' . ' > . - @A' J @ @ DG @ A' - T . 7%' *. ' > B@' *G@ ' . *7 - @%' - ' 7 DB A' %' E. %% $ @' I . ' > - A' A@ %' *G@' @6 %W * . - ' . ' *G@' . > - ' @ > E@ . %' G #' %*@ # A' # %W D. 7 6@#' . > - ' D * 2@ - %' . > ' %@ / - 6' - ' *G@' > A' - ' *G@' - D @ % - 6' $7 #@ - ' . '* T * . - ' - 7 > @ . 7%' J %' G #' $@@ - ' > #@' *. ' E @ / @ - *' D * 2@ - %' / . 7 - W *@@ - 6' - *. ' *G@' > A' - ' . #@ ' *. ' @%D E@' *G@' $7 #@ - ' . '* T * . - ' *G *' J %' D 7%G - 6' *G@ > ' G. E@ <' @%% A' #. J - ' G. %@' JG. ' D. 7 #' @ - ' > . - @A' *. ' E A' * T@%' J @ @' - . *' *. ' $@' . J@#' *. ' %@ /@' *G@ %* *@' % %. # @ %' ? G @' *G@A' J @ @' *G7%' E @W /@ - *@#' . > ' @ - - 6' *G@' 7%@' . ' > %' - -# J @ @ %. ' . EE @%%@#' $A' *G@' @ - D* . - %' . ' *G@' 6. / @ - > @ - *' *' %' - . ' J . - #@ ' *G *' > @ - ' G #' - . ' *%' . J ' - ' @ - W D. 7 - *@ ' ' % / 6@' @ - @ > A' . - #' . ' 6G* - 6' - #' D @ @%%' . ' @ ' ? G @ - ' > @ - ' J @ @' %@ - 6' *G@ > W %@ / @%' % % / @%' *. ' 6 - ' E . *@D* . - ' 6 - %*' *G@ ' . EE @%%. %' > - A' - . *' 7 - - *7 A' *G. 76G*' *G@A' D. 7 #' G # A' $@' J . %@' . ' *G . 76G' - A' DG - 6@' ' 7 @ %' *' J %' - . *' . - A' - ' E - ' *G * ' *. ' 7%@ *G@' @TE @%% . - ' . ' . % 7%' 7. *@#' $A' $$. - ' > - A' E @ @ @#' $@ *A' J *G' E. / @ *A' 7 - #@ ' *G@' $ $ -%' *. ' *G@' / @T * . 7%' $7 #@ - %' . ' * T * . - ' 7 - #@ ' *G@' . > - % G@' . *G@ ' E . %' J % *G *' *G@' > * A' 6. / @ - . ' . ' @ - * E. %' %G. 7 #' % - ' . > @ ' * > @%' $@' > #@' #@E@ - #@ - *' %* *@%' - ' A - @% 7%4% @**@ %' *G@' / @ A' - > @%' . ' *G@' %. # @ %' @' %6 - D - *' G@A' @' D @#' 9 . . > - - ' ' 6 * @' ' - - 6 # @' $ -%' - @ / @' . > -%' 7DG' > @ - ' J @ @' - . *' B@ A' *. ' @TE. %@' *G@ > %@ / @%' / @ A' / 6. . 7% A' *. ' - A' 6 @ *' # -6@ %' -' $@G ' . ' E@. E @' *G@A' #@%E %@#' * ' *' %' @ > B $ @' *G *' A - @% 7%' A%' ' > . @' $ > @' . - ' *G@' 6@ - @W %' *G -' . -' *G@' %. # @ %' @' @E@ *@# A' % A%' *G *' *G@' %. # @ %' .76G*' J @ ' JG @ - ' J @ ' D. > W > - #@#' $7*' G@' %G @ J # A' ##%' %' *G@' @%7 *' . ' - ' @T*@ - #@#' @TE@ @ - D@' d *G@' D. > > - #' . ' . @ 6 - > @ D@ - @%' > B@%' @ / @ - ' *G@' $@%*' 6@ - @ %' > @ W DG - *% e' . > > ' #@ %' . . B - 6' 7E. - ' > * A' %@ / D@' % > E A' %' 7@%*. - ' . ' > . - @A' J @ @ DG @ A' - T . 7%' *. ' > B@' *G@ ' . *7 - @%' - ' 7 DB A' %' E. %% $ @' I . ' > - A' A@ %' *G@' @6 %W * . - ' . ' *G@' . > - ' @ > E@ . %' G #' %*@ # A' # %W D. 7 6@#' . > - ' D * 2@ - %' . > ' %@ / - 6' - ' *G@' > A' - ' *G@' - D @ % - 6' $7 #@ - ' . '* T * . - ' - 7 > @ . 7%' J %' G #' $@@ - ' > #@' *. ' E @ / @ - *' D * 2@ - %' / . 7 - W *@@ - 6' - *. ' *G@' > A' - ' . #@ ' *. ' @%D E@' *G@' $7 #@ - ' . '* T * . - ' *G *' J %' D 7%G - 6' *G@ > ' G. E@ <' @%% A' #. J - ' G. %@' JG. ' D. 7 #' @ - ' > . - @A' *. ' E A' * T@%' J @ @' - . *' *. ' $@' . J@#' *. ' %@ /@' *G@ %* *@' % %. # @ %' ? G @' *G@A' J @ @' *G7%' E @W /@ - *@#' . > ' @ - - 6' *G@' 7%@' . ' > %' - -# J @ @ %. ' . EE @%%@#' $A' *G@' @ - D* . - %' . ' *G@' 6. / @ - > @ - *' *' %' - . ' J . - #@ ' *G *' > @ - ' G #' - . ' *%' . J ' - ' @ - W D. 7 - *@ ' ' % / 6@' @ - @ > A' . - #' . ' 6G* - 6' - #' D @ @%%' . ' @ ' ? G @ - ' > @ - ' J @ @' %@ - 6' *G@ > W %@ / @%' % % / @%' *. ' 6 - ' E . *@D* . - ' 6 - %*' *G@ ' . EE @%%. %' > - A' - . *' 7 - - *7 A' *G. 76G*' *G@A' D. 7 #' G # A' $@' J . %@' . ' *G . 76G' - A' DG - 6@' ' 7 @ %' *' J %' - . *' . - A' - ' E - ' *G * ' *. ' 7%@ *G@' @TE @%% . - ' . ' . % 7%' 7. *@#' $A' $$. - ' > - A' E @ @ @#' $@ *A' J *G' E. / @ *A' 7 - #@ ' *G@' $ $ -%' *. ' *G@' / @T * . 7%' $7 #@ - %' . ' * T * . - ' 7 - #@ ' *G@' . > - % G@' . *G@ ' E . %' J % *G *' *G@' > * A' 6. / @ - . ' . ' @ - * E. %' %G. 7 #' % - ' . > @ ' * > @%' $@' > #@' #@E@ - #@ - *' %* *@%' - ' A - @% 7%4% @**@ %' *G@' / @ A' - > @%' .

@ - . %' J @ @' 6@-@ A' EE. -*@#' -.*' '>@ *' $7*' .'>.-@A' -#G%' @**@ %' $.7-# J *G' 7%3' * *.-%'. '*G%' @> B' @' E@-*.-%'.-@'> -' JG.' .$* -@#' *G@' 6./@ -. %G E'. ' @-* E. %' *@'>B -6' '. *-.@'$A'B@@E -6' 'G.7%@'. ' <' >@' -' -.*G@' @**@'G@'%E@ B%'. ' '-@J A<' EE. -*@#' 6./@ -. ' . ' 6AE*' JG.' .J@#' G%' J@ *G' *.' 7-%D 7E7 .-%' @>$@22 @>@-*' *G@' D %@%' @' 7#@#' *.' -' JG DG' . D@%' J@ @' E7 W DG %@#' . '-.$@>@-' $A'*G@ ' @#*. %' % *G@' $@%*' J A'.' @- $ -6' *G@>' *.' E A'*G@ '#@$*%' *' J %' >E.%% $@' . '%7DG' >@-' -' *G@' %G. *' *@-7 @'. '*G@ '. D@%*.' > B@' *G@ '. *7-@%' % J@ ' %' % * % A'*G@'#@> -#%. '*G@'D@-* '6./@ -W >@-*' $A' -A'* T *.-' JG DG' D.7 #' 7-#@' -A' %G.J' . ' @6 *A' $@ >E.%@#' 'E.-' *G@' E@.E @' @-D@' .%@' 'D %%' .'>@-' JG.>' A-@% 7%'D %' *G@' D.>>.-' E@%*%' .' *G@' D.7-* A'*G@' J. %*' .' $ 7*@%' - . >@ %' JG.' DD7%@#' DG' >@-' . ' > W 6 - A' D >@%' *G *' *G@' D.- %D *.-' .'*G@ 'E .W E@ * @%' >6G*' @- DG' *G@>%@ /@%' -# *G@' -@@#A' 6./@ -. %' ' -A' 6./@ -. ' J %' G 6G<> -#@# @-.76G'*@' @E @%%*G@%@' - . >@ %'G@' J %' >.%*' %7 @' DD. # -6' *.' A-@% 7%'*.'$@' %@ A' DD7%@# G >%@ '.-' A -6'#.J-'G%'. D@' *' J *-#@@# -' >.%*' G.E@ @%%* %B' -'*G *' # A' .' *G@' $@%*' .' 7 @ %' *.' G. #'*G@'$ -D@' A'$@*J@@-'*G@' D*#>%'. ' *G@' E@.E @' G@' 7 @#' -# *G@' D >%' . *G@' >E@ ' 6./@ ->@-*' G@' @ /@#' *' J %' >.%*' >E.%% $ @'@/@-' . ' J@ <>@ - -6' >@ -' *.' /. #' $@ -6' *' .-D@'*A -*%'*.'*G@% /@%$@ .J' *G@>' -#' % /@%'*.'*G@'*A -*%' $./@'G@>' *' %' -.*' %7 E % -6'*G@-'*G *' >@-' .'%* .-6' @ W 6 .7%' @@ -6' B@' % '* >@#' .>' *G%' > -W 6 @#' %*' *G@' /*7#@' -#*A --A'*.' -#' -'*G@' %. *7#@' .'*G@' #@%@ *' .'*G@' #7* @%' .'*G@' G %W * -' > - %* A' *G@' E.%% $ *A' .' *G *' @' .' G. -@%%'*.' J G DG'*G@A' @ *' g>'G #D @#*G@>' *' J %' $7*' -*7 '*G *' >@-' @/@-'.'%* .-6' E W * .*D' @@ -6' B@' A-@% .%'%G.7#*7 -' .>' *G@' #@6 # *.-'.' D ' @'*.' /@' -'*G.76G*' >.-6'*G@' 6. @%' .'*G@' G@ . D' 6@' . ' D* .-' -' *G@' E 6@%' . ' >@ ' -#*G@' G@ . D' 6@' .'*G.76G*' -'*G@' E 6@%' . ' *.

%' EG .%.EG D ' %*7# @%' D # -.*' >@@*' J *G' >7DG' @-D.7 6@>@-*' >.-6' *G@' E@.E @' . ' @-W * E. %' d'^ -@/@' G@ ' -' $A ' *G@' %.7-#' . ' EG .%.EGA' @TD@E*' *G@' @DG.' . ' >A' .J-' /. D@' @*' ' -.' .-@' @ %@' %' >A' J *-@%%' %%7 @# A' .# %' . '*G@' >-#' . ' >-' %'*G@%@@#' . ' .#' -#' *G -B'*G@'%* %' ..B'#.J-'J *G' /.7'.-'>@' %*G@' .-A'%D @-* D' .$%@ /@'. '*G@ '>./@>@-*%/ % $ @' *.'*G@>' -'*G %/ %*'D.-* -@-*e' @'E7 %7@#'*G@' %*7#A' .' %* .-.>A'-.*' .-A' J *G'G %'7%7 '.-#W -@%%' .'*G@'$@ 7*@%' .'- *7@'$7*' %'/ 7 $@' -*.#7D* .-'*$'*G@'G 6G@%*$ -DG@%'.'EG .%.EGA' .' G >' %' *.' %* .-.>A' %'>-.*' .-A' /@ A'-.$@'%D@-D@'$7*' >@-%'.-@*'%'*' *.@>A' -#'*G@'% D @#'D. @6@'.'G%%7DD@%%. %'G #$@@-' D.-*@-*@#' J *G' *G@' E @'.$@'%@ /@%' -'*G@' J.'@ 6.-' *%@ 'D.-%%*%' G@' .>@ D' E.@>%' J@ @' / 7 $@'*.'G>'-.*' .-A' .'*G@ ' *@ A' @TD@ @-D@%'$7*' % 7 W -%G-6' ' -@' .'D.-#7D*' @' 7.*@% .>@' % ' G %*' -' .'*G *' # A' 7.*@#' G% $@' % 7.* .-%' @' -.* >@@A'D EEA' 7%W * *.-%'.'G% 67>@-*% -#'#@%D E*.-%' @' @/ #@-* A' ..B@#' 7E'*.' .>@' % -' 7*G. *A' -' E. *D '%.D '>. ' -#' @/@-' @ 6.7% 7@%*.-%' @% #@% .>@' -#' *.' JG.' %@@>'*.' G /@' $@@-' G% /.7 *@' 7*G. %' G@' J %' D@ * -A' J@ '/@ %@#' -'*G@' JG. @' -6@' . ' @@B' *@ *7@' G@ @' %G #A' 'E.@*'.' G %*. -' . ' EG .%.EG@' . ' @>-@-D@ .>' JG.>'G@'G %-.*' 7.*@#'.'*.' JG.>'G@'#.@%-.*' 7#@

-#' -'*G %' % -'.*G@' @%E@D*%'G@' % ' *GW 7' @E @%@-* * /@'. '-@'.'*G@' *@%*' EG %@%' .'*G.-6G*' -'*G@' @T -# -@'%DG.. ' G@' %D@* D' %A%*@>' . ' .* -7%' -#' . EGA A'G #' @#' % -'.EE.%-6' . D@*.'*G@' %-6'* #@'. ' G %* -W *A' G@' *G@7 6 D ' *@%' -#>A%*@ .7%' . >% ' > 6 D ' -D -* * .-' J *G' JG DG' >G DG7%' -#.*G@ %%.76G*' *.'E .E' 7E'*G@' -6' D @@#' G #'G #'G7*' > *@#' %7DD@%%' @E@ *@#' J%' . ' -D @ %-6'%@/@ *A'G #'$@@-'E%%%!'*.' @E @%%' *G@' E D* D@' . ' > 6 D ' *%' -#> -A' >@-' DD7%@#.'E D* %-6'*G@>'G #'$@@-' >E %.-@#' -#' @/@-' @T@D7*@#' @%#@%'*G@' /@ A' E@ %.-%' ./@' JG.%@' D @#7 *A' @-DG' E @*@-%.-%' D.7 #@T@ D %@' -A' - 7@-D@ J.7 #' -'*G@' .7 *G'D@-W *7 A' - *7 A' $@' '>. @' ** D*@#' $A'*G@' >. @' J.-#@ 7' E @*@-%.-%' .'*G@' G %* -' G@ > *%' G.%@' JG.' -' *G@' 7-D@ * -*@%' .' DG -6 -6'D @@#%' -# -6' -%* *7*.-%'D /@#' .'%.>@'/ % $ @' A@*' %7E@ - *7 ' D.- >*.-' . '*G@' *G'D.7 #'G # A' '*.' @@' *G *' *G@' %*. @%*.#'G -'%@D @*' .%7E@> *- 'E.J@ %' @T@ D %@#' $A' >G DG7%' J@ @' E.. ' -#@@#D.>W E @#' J *G' *G@' D.7-*@%%' *@' .' / %.-%' %@@-' -# > D@%' J.76G*' $A' >.-B%' . ' * ' -# D@*%' JG DG' D.-* -7 A'@TD *@#'*G@' J.-#@' -# %* >7 *@#'*G@ @ 6.-' .'*G@' E@.E @' . @'W *@ * @%' -.'E 6 -' EG .%.EG@' J %' B@ A'*.' / ' *G@' >@' . ' -*.-A' . ' >>.-' >.-6'*G@ G 6G@' J D %%@%' *G@' 6 @ *' >. *A' .'*G -B -6' >@-' JG.' J@ @'%* '7-J -6'*.'@>$ D@ G %W * -*A' J@ @' DG @ A' - 7@-D@#' -' *G@' %*@ -' @>E @'$A'*G@ ' ** DG>@-*'.' @@B' *@ *7@' -'*G@'?@%*@ -'@>E @'$A'*G@ '@/@ -D@'E *A' E. *D 'E *A' @ 6.7%' . ' .>@'%@ 'JG.%@ 6@ *-@%%' %@@>@#' *.' *G@>' *.' #@E@-#' .-' *G@' > -*@- -D@' .'*G *' %A%*@>' E *A' !

? G . ' *@ ' '*G@**.**$ @% ' '
-#'G **@ 'D @% . '@@ *G'
%' * .# *G@E !
'*G@' #@E*G' . - @#'$A' .#
@'$ # -#@@#*.'%* 66 @
G@' JG. @G@ *'*.'-E %@
A'*G.%@ # / -@ @D* . -%
? G DG' @*G@ J -6%*.'G@ /@-'
A@*' . .J' J *G.7*D@ % -6
G %' >E7 %@ . '*G@ > -#(
6 $A' I *G@ ' J '# J' - !G*G@@
-#'%* @*DG '$ -#*.' #
' 6G*' J '6.'$@ . @*$@@!
-# %G -@ 7E. -'*GA' . #
G@ -# . ' G.76G* @/@ -6
I . >' JG DG '$@ 7*A'%E -6%
G@ -'D. >@' > A'%.7 ' -# 7 -6
G@' .7 -* -'. ' '6..#
? *G'@ -@%* > EE 'D%* . -%
>E . @*GA' I *G@ #%' #
%@' > A'%.7 '#@ A'-.*'
G@ /@'@ *G A'*G -6%*.'@ *G
. .-' > A%*'*G.7' J *G'*G@ I *G@'
%' .# -' .# . D@e

G@' P*G @@' GA > -%' JG DG' . .J' @' > - A'
>E D * . -%' . ' *G@' % >@' #@ %' @' G #' @W
7 -@#' . >' . -% -* - .E @' J *G' -' -D @ %@#' @@ -6'. '*G@'
D7 * @%' . ' @' JG DG' @#' G >'*.' '> . @' E .W
.7 -#' D. - / D* . -'. 'G %'#@E@-#@-D@' 7E. -' .#' -#
' >. @' %. @ > -' / @ J' . ' *G@' @ * .-' $@*J@@-'
.#' -#' D @ *@#' *G -6%' ? -#@ -6' .-6' *G@'
/ @A%' -#' > .7 -* -%'. 'G %D. 7 -* A'G. > @' `'7 -W
E. 7*@#'$A'*G@'* @ #' . '>@-' J *G'D *A'*G. 76G*% e'
G@' G@ #' ' 7 - /@ % ' GA > -' . '*G -B%6 / -6' *.'
.#' d' 9 .*G@ ' - *7 @' -' ' G@ ' / @#' D. .7 %'
-# ' G@ ' / @#' J. B%' J *G' ' *G@' # @ @-*'
/. D@%' . ' G@ ' DG # @ -'. @ %7E' .-@' G >. - .7%
GA > -' *.' G@@' A' -# - 6G*' 6G*- -6' -#
%- . J ' ' -#' J *@ '%@@#% -# E -*%' D ** @' -#
$ #%' -#' %G@%' ' $.# @%' -# '%E *%' 7**@ '
-'@*@ - '%. -6' . 'E %@' *.' G@@ e' -#' %' G %
. J -' *G. 76G*%' .7 -#' @TE @%% . -' -'%. @ > -' E A@ '
0' @*' *G@' @ *G' $@' % @ -*' JG@-' GA' GA > -%' @
%7 -6' JG@ -' E A@ ' %'. @ @#*.' G@@' @*' '*G -6%
-' *G@' J . #' B@@E' % @ -D@' . '*G@A' @' GA' J. B%'
1' I *G@ ' @*' *G@' %6G -6' . '*G@' J -#' -#' *G@
JG %E@ -6' . '*G@' * @@%' . -#' *G@' %. -6' . '*G@' $ #%'
$@' G7%G@#' -' % @ -D@' @*' *G@' %BA' -' % @ -D@' @*'
G@' ' %@ -' *.' > A' %. G6' @*' *G@' %* @ >'
@ #A' . J -6' 6@ -* A' %* A' *%' D. 7 %@' @*'
G. %@' J G.' DG@DB' ' G. A'% -%' *G@' # B-@%%<
. / -6' # @E . -%' G --*@ E' . ' *G@' *. >$' A' . >'
> A' E A@ ' 7*' @*' *G. %@' *.' ?G. >' $@ . -6' *G@'
#@E*G%' -#' G@ 6G*%' . '*G@' - /@ %@' ' @E7 @' -#
G. A' %@ / -*%' . ' *G@' E *7 ' I *G@ ' %*@ -'
E . E * . 7 % A' *.' GA > -%' -' G %' G. -. 7 ' -# E .W
E * . 7 % A' D. - /@A' > A' E A@ %' *.' > e

G@' .#'*.' JG. > 'G@*G7%'. @ %*G@' d' 7 -$ ..#A'
% D D@'_'. 'G %' E A@ %' %' *'. -D@' -@ -# G @@'
Y d' . -@' ..*' . -@' %. 7 D@ ' '* E @' . > e' .' *W
@ > E'*. '@TE -'*G@' > A%*@ A'. *G %' - *A'J . 7 #'
$@' *G@' *G@ %' D'$. #-@%%'. '$ -#@#' > @-' G@'*G @@'
E@ %. -%' . '*G@' - *A'*. '7%@*G@' G %* -' . >'
. '@TE @%% . -' -@/@ ' @ > E . A@#' $A' A-@% 7% G > W
%@ ' @'-.*' %' J *G' .* . -%Y ' - *A -*@ 6@-D@'
. 7 ' 9 .%*' @ 7@-* A'*G@' G %* -'*@ > %' @
7%@# Y ! I *G@ ' E *' . -Y . '*G@' @%@ > $ -D@
$@*J@@-'*G@' ** $7*@%' %% 6-@# -'*G@' + @ . E <
. - D' EG .%. EGA'.'*G@'%. 7 '*G@'*G #' F. #R'*G@'
7 @ ' . '*G@' J. #' -# *G@' ** $7*@% %% 6-@#
$A' G %* - *A'*. '*G@' . -' EE @-* A' @#' A-@% 7%
*. ' E D@' *G@' . -' *G #' -' G % %A%*@ > ' . ' *G@'
- *A ' G@' I *G@ ' %' %. ' D @#' *G@' ' - *A '
D - % ' . Y / . -'

. JG@6 'D) '@#*G@' -*@ '6@-D@ '
$7*' %' E @ ' % @#' *G@' ? ' ! ' . -' ?G.'
@ > - *@%' . >' *G@' I *G@ ' *G . 76G' *G@' E *%'
%' %. ' D @D ' J *G' 'D . 7 %' D. > $ - * . -' . ' @*'
E @%% . -%' *G@' ? . #' *G@' ? %#. > ' -#' *G@' '@<
> 7 6 -@' G@' %* @ >' . ' @' -# -*@ 6@-D@'
#@%D@-#% *. >' *G@' I *G@ ' *G . 76G' *G@' . -' *. '*G@'
-*@ @D*7 ' J. #%' -# $. >' *G@>' *. '*G@' / % $@'
J. #' JG DG' %' *G@' > 6@'. '*G@' -*@ @D*- ' *$'
' -' G@ / @-' -#' -' *G@' %GA' -#' . -' *G@' @ *G'
-#' $@-@ *G' *G@' @ *G' *G@' . -' >E *%' @' -#'
%% 6-%' #7* @%' .' *G@' 6. #%' -#' *. ' ' >. * %'
JG.' G /@' >$ $@#' *G@' %G. J@ %' . ' -*@ @D*7 '
@' @' 6 / @%' -*@ 6@-D@' G. 76G' @> - -6'
@*@ - A' J *G' *G@' I *G@ ' @' %%7@% . *G' *. '67 #'
*G@' J. #%' JG DG' @' >%@ ' G % >@#' . >'
@/ %' -#' *. $ -6' *. ' '*G@' . A' . ' @' . >' *G@'
%. 7 D@' JG@-D@' @' >%@ ' @D@ / @%' *' . ' %' *G@'
I *G@ ' G. J@/@' > A%*@ E-%' -' %- *7 @' %. '
d' G ##@-' -' %' 6 . A' e' %' *. ' $@' - DD@%% $ @' *. '
%A > E *GA' . ' %' DG # @-' -' *G@' @ D DA' . '
E A@ ' -# -'*G@' @ *A' . '%E *7 ' D. > > 7 - . -'
J *G' .#' A-@% 7% > A' $@ @/@#' d' /@' '
. #' *. ' $@' J *G' >@' %' > A' D. > E - . -'*G@' G. A'
-6@' . ' G. A' %* @-6*G' *G@' -6@' . ' # / -@ A<'
-%E @# E A@ ' 9 A' G@' $@' J *G' >@' %' -3A'
@-#' *G@' 6 / @' . '6..#' 6 %*' *G@' B@@E@' . ' > A'
@' *G@' B@@E@ ' . ' > A' %. 7 ' *G@' 67 # -' . ' > A'
E A@ %' * @' 67 # -' . ' > A' D*. -%' 9 A' G@'
E @%@ /@' > A' $. #A' E7 @' . >' # %@ %@' > A' G@'
E @%@ /@' > A' %E *' E @' . >' E. 7*. -' > A' $@'
$ -6' *. ' > A' %. -' . $ / . -' . ' 'E %% . -% e' -#'
6 -' -' *G@' $@ -* -' E A@' . ' *G@' %. 7 ' . '
@7 - . -' J *G' .# Y d' /@' E *A ' . # '7E. -' GA'
76G*@ ' ' @*' *G@@*. '$@D. > @' %@ / -*' 7E. -'
@ *G' $7*' -%*@ # . ' '%@ / -*' G /@' $@D. > @'
% /@' 9 **@ ' G %' $. 7 -#' >@' -' *%' > 6 D' %E@ %'
@*' %* ' *$@' D . #@#' @A@' @* -%' %. >@' **@'
%* @-6*G ' *%' E. J@' %' -.* *. 6@*G@ ' 7@-DG@#'
7*'*G@' #@@E . #' G %E. 7 @#'. /@' > @# > > @#'
*G@' .#<# %D@ > -6' / %. -' /@' E *A' I *G@ '. G'
GA' %7EE -*' DG #' JG. '. *@-'%* / -6' *. ' %D@-#
*G@' 7EJ #' E *G%' . '*G. 76G*' %' $ DB' DG. B@#
J *G' #@% @%' *G@' . %E -6' . '%@#7D* /@' > **@'
+ -#@' . ' > @' "' . #' *G@' 6G*%' JG DG' @ #*G@'
%. -' . -' G 6H e

A-@% 7% G %' -. JG@ @' @TE @%% A' %* *@#' *G *'
G@' @6 #@#' > **@ ' -. *' %' D @ *@#' $A' .#' $7*'
%' @T %* -6' -#@E@-#@-*A' -#' -@D@%% A' @
G-*' *G %' #@ ' %' > . %*' D. -% %*@-*' J *G' *G@' -67 6@
G@' 6@-@ A' @ > E . A%' .#' %' -. JG@ @' % #*. '
G /@' D @ *@#' *$@' J. #' $7*' *G@' . -' %% #*. '
G /@' > @#' *G@' / % $@' J. #' %' *G@' . >' -#'
> 6@' . '*G@' -/ % $@' *' '@/@-*%' *G@' D. W
7E* . -' . '*G@' %. 7 ' -' @ DG' -# / #7 ' %' ** <'
$-*@#' *. '*G@' %@#7D* /@' - 7@-D@' . ' > **@ ' '
/@ J' J G DG' G@' G %' @TE @%%@#' *'%. > @' @-6*G' -'
G %' /@ A' D7 . 7%' * @ *%@' . -' @ >%' G@' %. -'
G@' % A%' #@%D@-#% . >' G@ /@-' -' . $@# @-D@*' '
J' . 'E . / #@-D@' *. 'E@ . -' *%' EE. -*@#' %@ '
/ D@' -' *G@' J. #' *' *G@-' @D@ /@%' %' . #'
*G@' > 6 - * . -' JG DG' %' 67 * /@ A' D @#' *G@'
$. *' . 'DG .*' $A' J G DG' *G@' %. 7 ' * /@ %' . -' '%
@ *G J #' /. A 6@' -' . *G@' J. #%' *' %' *G@'
D. - -@D* -6' -B' $@*J@@-' > -#' -#' > **@ ' *' %'
%. > @*G -6' -*@ > @# *@' $@*J@@-' *G@' D. E. @ '
-#' -. . @ ' -#' EG .%. EGA' *G@ @ * @' G %

%' G %' %' *G@ > . @' @ > B $@ % *$@' J. #% -*@ W
6@-D@' -# -*@ @D*- ' @ D@7%* -* A' -@#' JG@ @ J@'
%G. - # - *7 A' % A%E *' -# %E *7 ' G@(*@ '<
6@-D@' %%. > @% 7%@# %' - > @' . '*G@ I *G@

M

6 @ *' ! D- *(-' #@*@ > - -6' *% @ ' - *7 @ ' *' %' *G .76G' *G %' > 6 - * .-' *G *' J@' @ %@' *.' .7 %@ /@%' -.*' .- A' *G@' %@-% * .-%' . '*G@' $.#A' $7*' %.' *G@' D.-D@E* .-%' . '*G@' > -#' *' %' *G@' #7*A' . '*G@' %.7 ' *.' E7 A' -#' @ @/ *@' *G@' > 6 - * .-' *' %' *G@' D.-%* -*' >' . '> **@ ' . ' *G@' . '*G@' # @ > .-' . ' > **@ ' *.' D. 7E*' -# #@6 #@' *' ' *G@' J A' -' JG DG' *G %' %' #.G@' A-@% 7%' 6 /@%' ' D7 .7%' %@> <EGA% D ' @TE - * .-' G@' E .E@' G G * * > ' . ' *G@' > 6 ! . -' . ' %' G@' >. @' 6@-@ A' D %' *' *G@' > 6 - * /@' %E *' %' *G@' $ -' D@ %' . J ' -' E .E. * .-' %' *G %' %E *' %' E7 @#' *' $@D. > @% > .@' -#' > .@' @*G@ %@#' -# %.' @TE -#%' %' *.' .DD7EA' 7 A' *%' EE. -*@#' E D@' 7*' JG@-' *' %' D. 7E*@#' *' *G DB@-%' -#' D.-* D*%' %.' *G *' *' D -' -.' . -6@ ' ' *G@' G. . J %' . ' *G@' $ -' G@-' %' - *7 @' $G. %' / D77 > ' *G % @ > E*A' %E D@' -*@-#@#' *.' $@' @#' $A' %E *' -#' -.' . -6@ ' @#' $A' ' 6 . .# %E *' %' - *7 A' .DD7E @#' $A' -' @ / '%E *' J G J' *G7%' > -6 @% J *G' -# %* ' 7 *G@ 'D. 7E*%' *G@ 6 . .#' %E *' G@ 6 @ *' # -6@ ' *.' > @-' %' *G *' *G@' %.7 ' J '$@' -#7D@#' $A' *G@' E @ %><@%. '@ *G' *.' . 6@*' *%' # / -@' . 6 - ' -# $@D. > @' 'J -6' % /@' *.' *G@' - 7@-D@'. '> **@ ' .' % /@ 7% . > ' *G %@ /@' ' ./ #@-D@' %@-#% 7 ' %. . J %' . ' *G@' %. - ' J .7 #' -@/@ '$@' # /@ *@#' . > ' @ *G' ' . -' @ *G' *' > @*' J *G' E.' > % . *7 -@% ' ?G *' @' D @#' 7 -#@%@ /@#' D > * @%' @' @G A' #@% 6 -@#' $A' .#' *.' . .%@ -' *G@' DG -' JG DG' $ -#%' -%' *.' @ *G ' ?G *' @' D@ @$ *@#' % J . -#@ 7 ' E @D@%' . ' 6 . .#' . *7 -@' @' @ A' %- @% JG DG' *G@' @ *G' # @ > . -%' %@*' *.' @ -*' E' *G@' %.7 ' ' *G@' %.7 ' %' @ -%- @#' $A' *G@ > ' *' % # D7 *' -#@@#' $7*' -. *' > E.%% $ @' J *G' .#% #' *.' $ @ B' . ' *G %' #@6 # -6' % / @ A' G@' # D- * @%' . '# . -6' G /@' $@@-' 7 A' %A > $. %@#' -' *G@' % D @#' @D. #%' $A' *G@' %.< D @#' $. - %' . ' @ D7 @% G@' D* . -' . ./ #@-D@' -' *G@' 6./@ - > @ -*' . ' *G@' J . #' %' #@%D $@#' $A' A-@% 7%' -' *G@' * @ * %@' J **@ -' *' . -%* -* - .E @' JG DG' G %' $@@-' @ #A' > @ -* . -@#' '@' %*@ -D@ ' G@' % A%' E .D@@#%' . >' .#' -# G %' $@@-' %% 6 -@#' $A' > ' *.' -' - - *@ / @*A' . ' $@ -6%' #@%D@ -# -6' -' @67 ' 6 W # * . -%' . >' . #' > %@ ' JG.' %' E7 @' @' T %* @ - D@ ' *.' > **@ ' JG DG' $@ -6' -' '%* *@' . 'D. -%* -*' 7T' #.@%' -. *' E .E@ A'%E@ B -6' # > *'. '@' T %* @ - D@' *' G@' $@ -6% ' *G@' G 6G@%*' . #@ ' @' D @#' .#%' -# *G@A' @ # / #@#' -*.' *J.' D %%@%' *.' *G@' %*' . 'JG DG' *G@' 7EE@ ' E *% . '*G@' 7 - /@ %@ ' *.' *G@' .*G@ ' *G' %@ -* 7%*@#' G@%@' .#%' -# *G@ ' DG @ ' G EE -@%%' -' *G@' D. -*@ > E * .-' . ' *G@' .# JG.' *' $./@' *G@ - ' $7*' *.' E @%@ /@' *G@' @ *G' . >' *G@' @/ %' JG DG' J .7 #' %.-' @%7 * . > ' *G@' #@%* 7D* /@' D* / *A'. '*G@ *G<# @ > .-%' *' %' -@D@%% A' . ' *G@ >' *.' -' *@ E.%@' . >' * > @' *.' * > @' G %' *G@A' #.' 6 # A ' $@D 7%@' $A' #. -6' %.' *G@A' @-#@ ' *G@ ' EE. -*@#' %@ / D@' *.' *G@' %7E @ > @' @ *A' * ' % . >' *G@ '/@ A' - *7 @' *G@ ' DG @ '$ @%%@#-@%%' D.-% %*%' -' *G@' D.-*@ > E W * .-' . ' *G@' # / -@' - *7 @ ' J@' G /@' -.' 6G*' *.' @TE@D*' *G *' %G@A' J ' D.-* - 7 A' 6 /@' *G %' 7E' *.' -*@ @ @' -' .7 ' $@G ' . J' *G@' 6 . .#' > -' %' @TE.%@#' *.' @%E@D ' * %' -# *@ > E* * . -%' G@' # @ > . -%' JG.' %E -6' . >' *G@' @ *G' -# D. -% #@ ' *G@' @ *G' %' *G@' @ - *7 A' * *@#' $A' *G@' @T %* @ - D@' 7E. -' @ *G' . ' -A' . -@' JG.%@' DG D*@ ' %'# > @* D A' .EE.% *@' *.' *G@ ' . J - ' *' %* *G@A' @ -#@ / .7 '*.' J -' G > ' ./@ ' * A -6' *.' %@#7D@' G > ' $A' %* > 7 * -6' G %' E %% . -% ' I . '*G@A' G /@' *G@' E . J @' . ' %% -6' > @ -' *G . 76G' *G@' * . - ' E *' . ' *G@ ' - *7 @' -#@@#' *G@ G7 > -' %.7 ' @TE.%@#' *.' *G@ ' ** DB%' %' B@' ' . * @%%' E *' . ' JG.%@' 6 %. -' %' - %@D @*' @ 67@' J *G' *G@' @ - @ > A ' 0 7*' ' *G@' # / -@' @ @ > @ -*' -' *G@' > -' E ./@' *..' %* . -6' . ' *G@ >' *G@A' #@/ .*@' ' *G@ ' @ - . E(@%' *.' D 7%G -6' . ' B -6' G > ' > . * @#' ' *G@ ' #@ @ *%' -# #' @%*' .*G@ % G. -# $@' @ > $. #@ - @#' *.' @% %*' *G@ > ' $A' *G %' @T > E @ ' G %' D* ' -' E *' *' @ %*' DD. 7 - *%' . ' *G@' D > * @%' JG DG' . *@ -' $@ '6 . .#' > @ - ' ? G@ - ' ? @ G @ * * > ' . ' *G@' > 6 ! . - ' . ' % G@' >. @' 6@ - @ A' D % *' *G@' E .E@ ' G G

E @% #@#' ' D * 2@-' . ' A @-@'- >@#& .G- ' J % @D7%@#' $A' E .E- ' 7 > .7 ' . '$ A -6' @>$ E .A@#' . -@' . 'G %' **@-# -*%' *.' > 7 #@ ' -.*G@ ' D * 2@- ' - >@#' @> 7%' A-@% 7% J *@%* .'&.G- '7 6 -6' G >' *.' -% %* 7E.-' ' 7# D '@- 7 A' ..-@ ' *G -' -.*G -6' %G.7 #' $@' #.-@ G@' J .7 # ' J @ @' G@' *' A @-@' %' ' E .. ' . ' *G@' 6 @ *-@%%' . ' G % @-#%G E ' $ -6' &.G-'*.'* 'G >%@ ' % *' %' &.G-' %G.7 #' ' -@D@%% A' $@%@@DG' -# >E . @' *G@' 7#6@' *.' G /@' G %' %@ / -*' @T > -@#' $A' *. W *7 @ ' -' *G@' .E - . -' . ' A-@% 7%' % . ' > .%*' + . > -% ' *G@' @T > - * . -' $A' *. *7 @' J % ' *G@' %7 @%*' > @ -% . ' # %D./@ -6' *G@' * 7*G ' d ' G@' *. *7 @ %' @' @TD@@# -6 A' D @/@ ' -' #@*@D* -6' > E . %*7 @ ' G@A' G /@D@ * -'#@%G<$. .B% JG DG' @T* D*' *G@' * 7*G' % DD7 *@ A' % %D @-* D' %A W .6 % > %' ?G *@/@ ' *G@A' $ -6'*.' %D@ * - A' D. @D* e' ' *@ ' *G %' @T > - * . -' &.G-' % D 7 **@#' ' %' J@ ' $7*' '. -' *G@' .*G@ ' G -# &.G-' %D. -%D .7%' . ' 67 *' G@ .76G*' . ' G % . J -' % B@' *.' #@ /@ ' G > %@ ' 7E' *.' 7%* D@' J *G.7*' J * -6' *.' $@' DD7%@#' ' G@' %' 67 *A' *' %' > .%*' #@% $ @' . ' G >' *G *' G@ %G.7 # ' %7 @ ' . ' G % D > @' JG @' %* ' /@' .-' @ *G' *' %' > 7DG' $@**@ ' *.' $@' *. *7 @#' $A' > @-' *G -' $A' # @ > .-%' I . ' *G@' # @ > .-%' @' EE. -*@#' *.' D @ -%@' *G@' %.7 %' $A' E7- %G > @-*%' % 7 @ %' D @ -' # *A' D .*G%' $A' D # -6' *G@ > ' -' %. > @' D .*G%' *G@' %* -%' @' %.' #@@E A' T@#' *G *'G@' D .*G' J .7 #' $@' #@%* .A@#' $@ . @' *G@A' D.7 #' $@' 6.* .7*' 7*' *G@' %.7 ' %' > > . * ' -#' *G@ @ . @' ' *%' %* -%' @' . ' *. ' . -6' %* -# -6' -#' *. ' -/@*@ *@' *.' $@' 6.* .7*' *G@' %.7 '@-#7 @%' > > . * '%7 @ -6%' ?G@-' *G@-' ' D > @' % D. > > **@#' J@' %G.7 # G %*@-' *' .-D@' *.' @ > ./@' *% %* -' $A' *G@' - D* .-' * E7- %G > @-*' @% #@%' *' % G 6G A' E .$ $ @' *G *' *G.%@' JG.' G /@' $@@-' J .-6@#' G /@' *G@' E. J@ ' -' *G@' 7*7 @' %* *@' . ' -D @ % -6' . ' # > - %G -6' *G@' E7- %G > @-*%' - D*@#' .-' *G@' J .-6#.@ ' ? ' *G@A' -.*' $@' > .%*' -D -@#' *.' E *A' '*G@A' %@@' J@' G /@' @ #A' . J -@#' .7 '67 *' -# /. 7-' * A' %7$ > **@#' *.' E7- %G > @-*'8 ? ' *G@A' -.*' $@' %* ' > . @' -D@-%@# 6 -%*' -%' ' *G@A' %@@' 7% @ %* -6' .-' *G@' E .#7D@' . ' .7 ' D > @%8' d ? G *' J ' $@' A .7 ' @@ -6%' JG@-' A .7' 7 *' *G@' $.#A' JG@-' A .7' G /@ -' *. -67@' *.' #@-A' A .7 '6 - !' $7*' *G@' > B' . ' A .7 ' D > @' % $ -#@#' .' A .78' G ' A .7' -.*' *7 -' # 22A' $@ J #@ @#' J *G' @ '8 .7' J ' $@' # 66@#' J A' -'% @-D@' -#' @TE.%@#' *.' E7$ D' / @ J' $@ . @' *G@' 7#6 > @-*' %@ *' A' *G@' > -' *G@-' - . J ' @*' *G@' E @ %7 @%' $@' #@W %E %@#' . ' JG DG' D > @%' @' D. > > **@#' @*' > > @W # *@' E7- %G > @-*' EE@ %@' *G@' /@-6@ %' $@ . J ' G@' > -' JG.' @ > -%' . -6' 7-E7- %G@#' -' G % J DB@#-@%%' .76G*' *.' $@' D. -% #@ @#' > .%*' - - . < *7- *@!' %' . -@' . ' JG. > ' -@ *G@ ' .#' - . ' > -' D @% e

-' D. -% #@ -6' A-@% 7%%' EG .%. EG D ' -#' *G@. .6 D ' / @ J %' *' %G.7 #' J A%' $@' @ > @ > W $@ @#' *G *' G@' @E@ *@# A' E .*@%*% 6 -%*' 6 / -6' E7$ D *A' *.' *G.%@' $%* 7%@ ' #. D* -@%' JG DG' E $. /@' *G@' D. > E @G@-% . -' . ' > @-' JG. ' G /@' -.*' $@@-' *G. .76G A' * -@#' -' EG .%. EG D ' %*7# @%' d ' *' %' ' *G -B ' -' -D @-*' -# *G. .76G A' W *. - D' D7 %*. > '*. ' D. -D@ ' *G@' 6 @ *' * 7*G%' . 'EG .W %. EGA' 7 -#@ ' *G@' . > ' . ' %. > @' @%%' > E. * -*' %7$ @D*' %. ' *G *' JG *' G % $@@-' # %D. / @ @#' J *G' # D7 *A ' > A' -@ *G@ ' $@' .%*'. ' > -B -#' -. ' $@' #@ @#' $A' $@ -6' @TE. %@#' *.' *G@' E . -@ / 7 6 e' d' G .%. EGA' % . -@' . ' *G@' > . %*' -@ $ @' @ ' ' -@ $ @' %7$ @D*% e' @ @E ./@%' G %' @-#' @ D7 -' . '* B -6' . -' %7DG' %7$ @D*% J *G' - -< EG .%. EG D ' E@ %. -%' -#' J ' -. *' @/@-' # %D7%% *G@ >' -' @**@ %' @%!' *G@' @**@ %' %G. - #' ' -. H *G@' $ 7#%' @ ' E@@E @' . ' JG. >' *G@A' J@ @' -. *' -*@-#@#' .*@7%' %' *G@' @ > $ @ >' . ' *G@' * 7@' EG .%. EG@ ' @ 7# -6' / 7 6 ' D7 .%*A' $A' D. -W D@ -6' JG *' %# / -@' 7-#@ ' @ *G A' $ > %' -# . - A' @/@ -6' *' *.' *G@' E@ % %*@-*' @ .!' . ' G@ . D' > @-' G %' #@% @' . ' %@D @DA' # #' -. *' %@' . > ' -A' @ ' . ' > B -6' E7$ D' E . @%% . -' . ' .E - . -%' D. -* A' *.' G %* - *A' $7*' . > ' *G@' @ ' @%*' *G@' G 6G@%*' * 7*G%' %G. - #' $@' D. <G 7E*@#' -#' #@6 #@#' $A' *G. %@' JG. ' J@ @' 7 - *'*. ' @D@ /@' *G@ > ' ' @@ -6' $A' -. ' > @ -*A' -. ' > B -. J -' -' *G@' G %* -' DG7 DG' *' *G *' * > @ `~ ' A% %' *G@' A*G 6. @ -' % 7. *@#' $A' A -@% 7% J *G' 6 @ *' EE .$ * . -' % % A -6'*G *' d ' *G@' E7$ D *A' 6 /@-' *.' EG .%. EGA' 2 ' D 7%@#' > -A' > @-' *.' . . B' J *G' D. -*@ > E*' 7E. -' *G. ' .#% e' .7$* @%%' @-. 76G' G % $@@-' j# - A' %* *@#' *.' @ - $@ -% *.' . > ' %7 D @ -* A' DD7 *@' #@ ' . ' A -@% 7%%' EG .%. EG D ' -#' @ 6 .7%' / @ J %' $7*' *G@ @' @ %7$ @D*% ! %- DG' %' *G@' - *7 @' . ' *G@' - *A' *G@' D. - -@T . -' $@*J@@-' *G@' . #' > A*G. .6A' -# EG .%. EGA' *G@' @ $%. E* . -' . ' *G@' %.7 ' -# -#@@#' . ' ' -*@ 6@-D@' -#' @T %*@-D@' -*.' *G@' / - *A' *G. ' - *7 @' -#' . 6 -' @ ' > **@ ' *G@' - *7 @' -#' J . B' @ '*G@' > 6 - * . -' *G@' %D @-* D' -6@ > @-*' -# - . > @-D *7 @' . ' *G@' / *7@%Y' . -' JG DG' J@' G /@' -.*' *G@' %*' J . #' . ' AE * 4% *@ DG -6

-.*G@ ' . ' *G@%@' > A%*@ .7% %7$ @D*%' %' *G@' %7$ @D*' . ' # / - * . -' JG DG' %' # %D7%%@#' ' * @ * %@' . -' # @ > %' . > ' *G@' E @ D@' *.' JG DG' *G@' E %% 6@' 7.*@#' $./@' %' *#B@ -' > #' *G@' -D @ % -6' # D7 * @% -# # % %*@ % . ' *G@' 6@' -# *G@' E # 6 . J *G' . '%7E@ %*' * . -' *G@' $@ @' -' # / - * . -' 7-#@ ' %. > @' . > ' . ' .*G@ ' G # $@D. > @' > . %*' 7- /@ % ' /@-' *>. # . % 7%' $@ . @' D. > > @-D -6' -' > E. * -*' J '#@%E *DG@#' -' @ > $ %%A' *.' D. -%7 *' ' G %* -' @ > *' 7%*' % %. > @' D@-*7 @%' $@ . @' ' E * -' B -6' J .7 #' G /@' %@-*' *.' D. -%7 *'*G@' . D @' . ' @ EG / - * . -' A -@% 7%' % A%' % E. %% $ @' $@D 7%@ *G@' JG. @' J . #' . > %' % *' J @ @' . -@' / -6' $@ -6' '*G@' # @ @ -*' > @ > $@ % @ '*G %' 6 @ *' $. #A' @ > 7*7 A' D. - - @D*@#' %.'*G @ *' *G@' D* . -' . '. -@' - -<< @ -D@%'*G@' D* . -' . 'G.' . *G@ %' -# J %@' > @ -' J ' %@@' -' @ DG' *G -6' -# D * . -%' . '*G@ '*G -6%' G %' > A' E@ G E%' @TE -' *G@' %7DD@%%' . $* -@# $A' *G@' -D -* * . -%' . ' > 6 D -%(*G@ @' > A' $@' E * D7W ' %*. -@% -# E -*%' %' D. - -@D*@#' $A' - *7 @' J *G' E * D7 ' .#%' *G *' *G@A' - *7 A' G /@' *G@' E. J@ ' . ' ** D* -6' *G@ > ' -# D -% -6' *G@ >' *.' EE@ ' G %' G. J@ /@ ' . - A' @ @ %' *. ' *G@' .#% . '*G %' J . #(*G@' .#% $@A. -#' *G %' J . #' @' - .*' @D*@#' $A' -D -* * . -%' G@# / - * . -' $A' # @ > %' %7E@ . ' *. ' -A' . *G@ ' . > ' . '# / << - * . -' $@D 7%@' *' D -' $@' E D* %@#' $A' ' %@ -%' . ' 'E %%@%' . ' ' 6@%' *' ' * > @%' -# -' ' E D@%' *' @ 7 @%' -. ' .7* A' . ' > . -@A' . < D. %* A' E @E * . ' %7DG' %' G@ $%' . > ' C@* @ $ #%' . > ' 6AE*' $. -@%' . > ' $@ - ' JG DG' @' -@@#@#' -' . *G@ ' D %@%' *' #. @%' - . *' @TE. %@' -%* . ' *G@' E@ - * @%' . ' *G *' > # D . -%' E. DA' JG DG' G % *@ A' D . J #@' *G@' E %. -*' *' %' > . @' $. /@' * *' %' > . @' @/@ @-* ' *.' .#' %' %*G -B 7 A' DD@E* -6' JG *

' .' G@. #. @*') 7. *@#' $A' -6$ > ' /. ' ' E' M#H % A%i' < ? @' %E@ B . ' *G@ # / -@ > A%*@ @% -' @$%D7 @ -67 6@ $@D 7%@ . ' *G@ 7 - - * *@#)*G@ . -$ E* 2@#H' $7*' JG@-' *G@A' @ 6. -@ J@' -%* 7D*' *G@' - * *@#) $ E\ * 2@#H E - A e

*.' %@' *.' C %7E@ G7> -' %* *@' . ' G. -@%% $A' D 7%G -6' *G@' - *7 ' @D* .-% . ' G7> - *A' A-@% 7%' $@ @/@#' *G *' *G@' * 7@%*' E .6 @%%' *. J #%' *G@' / - *A' % > #@' $A' 6 / -6' @@' E A'*.' ' *G@' @D* .-% JG DG' @' -.*' E.% * /@ A' % - 7 ' .' *G@' G@ > *' E @ %7 @' J %' ' *@> E*@`' * .-' . ' *G@' #@/ ' *.' #@%* .A' *G@' %.7 (*.' A-@% 7%' E @ %7 @' J %' ' 6 *' .>' .#' *.' *G@' %.7 '*.' @D.-D @' *' *.' *G@' @'.-'@ *G(d' .# G %' 6 /@-' E @ %7 @' *.' *G@ %.7 '*.' $@' % *' J@ @' ' %*@- -6' $A' ?G DG' *' > A' E @%@ /@' *%' D.--@TW .-' J *G' *G@' $.#A e'l' G@' G@ > *' ..B@#' -#7 6@-D@' -' E @ %7 @' %'% - 7 ' A-@% 7%' % A%1 d' '%G.7 #' $@' 6 #' -#@@# ' .7 '- *7 @%' .J@#' -%'*.' $@' J A%' .DD7E @# J *G' *G@' D.-*@>E * .-' . ' .#' $7*' %' *G % % >E.%% $ @' J %G' *.' @- .A' %.>@'> *G' -#' % *' J@ @'*.' -.-*' >A' @' ? *G' DG@@ 7 -@%%' I.' ' B-.J' ' >' ' > -' -.*' .#' *G *' '%G.7 #' $@' @@' .>' ' -D - * .-'*.' E @ %7 @' -.' ' $ 7*@' *G *' %G.7 # -# 7A' #@ 6G*' -' $.# A' E @ %7 @% e' 6 -' *G@' G@ W > *%' D.-% #@ @#' *G *' *G@' %*7#A' .'6@-@ ' *@ W *7 @' J %' # -6@ .7% *.' *G@' %.7 ' A-@% 7% $@ @/@#' *G *' >@-' *G *' *G@' -@#' *G@' .J@ '$ -DG@%' 'B-.J @#6@'*.' *G@' G 6G@ 4L' .@* A' G@*. D' %* .-.>A' 'G@ E@#*.'@- $@ >@-'*.' %@'*G .76G'EG .%.EGA'*.'*G@'B-.J @#6@' . '.#' G .%.EGA' G@ %A%' %' *.' *G@' .*G@' *%' -# %D @-D@%' JG *' E. ' %' *.'*G@' 97%@%' *G@ ' D.>E - .-' -# *G@ ' 67 #@' d' 'D.-% #@' *G *' 'EG .%.EG@ '%G.7 # $@' @@-.*' .- A' .>' .*G@' #@ @D*% '$7*' %.' .>' *G *' 7%* D *A(G@' %G.7 #' $@' - * *@#' -*.'*G@' >A%*@ @%' .'*G@' D@%' -#' %G.7 #' $@' '*G. .76G' @@B'*G *' %' *.' % A'G@' %G.7 #' $@' $@' 6' D 7 -*@#' J *G' ' *@ A' J *G' .*G@ ' >@- $A' $@ -6' D 7 -*@#' J *G' ' *@ A' J. B%' . ' >E. * -D@ e' $./@' ' A-@% 7%' @W E . DG@%'*G@' G@ > *%' J *G' D.-% #@ -6' %'*G@'@-# -#' .$ @D*' . ' @' JG *' J@ @' .- A'*G@' >@ -%' *. J #%' *G@' ** ->@-*' . ' *G *' @-#' I.' -%* -D@'G@' @E ./@%'*G@>' .' / 7 -6' D@ $ DA' %' '*G -6' 6..#' -' *%@ ' -%*@ # . ' 7#6 -6' *' DD. # -6' *.' *%' @ @D*' 7E.-' *G@' DG D*@' -' -# / #7 ' D %@%' @%#@%' A-@% 7%' > -* -%' *G *' *G@' G 6G@%*' .$ @D*' . ' > -' %-.*'*.' @ #' ' / *7.7%' *$' $7*' ' @' . ' D* /@' -*@ @D*7 ' @ . *' G -*@ @D*7 ' @' D --.*' -#@@# $@' %@E *@#' .>'*G@' E7 %7*' . ' / *7@'$@D 7%@' *' %' / *7@' JG DG' E7 @%'*G@' > -#' %.'*G *' *' D -' %@' $./@' *G@' @ *G' *.' *G@' D.-*@>E *.-' . ' .#' G@' / *7@%' @'*G@ @ . @'*G@' %*' @ @W >@-*%' . ' EG .%.EGA'($7*' *G@' EG .%.EG@' >7%*' -.*' $@' D.-*@-*' J *G' *G@>' % *' %' .- A' *G .76G' *G@' -*@ @D*' D -' .#' JG.' %' E7 @' -*@ @D*' D -' $@' EE @G@-#@# ' d ' $@ @/@' J@' @' -.*' E@ g' > **@#' *.' *G -B' *G *' .#' #J@ %' -' -A' @*G@' E *' . '-%' *G -'*G@' -*@ @D*e' G.76G' *G@ @' % >7DG' *G *' % *' 7@' %J@ ' %%* B -6' -' *G %' D.-* %*' *' %7- '*.'*G@' G %* -% $@D 7%@' *' #.@%' -.*' %7 D @-* A' @D.6- %@' *G@' 7-# >@-* ' # %* -D* .-' $@*J@@-' *G@' *J.' D @@#%' -' -# D.-%@ 7@-*' %@E * .-' .>' .#' DD. # -6' *.' *G@' .-@' J %' *G@' @%7 *' . ' ' #@E /@# J 'S

` 7 .7% A'@-.76G'*G % @TE @%% .-' % $. .J@# .>' 'E %% 6@ -' JG DG' >G DG7%*E@ B% .'E @ %7 @' %*G@ 6 @ *@%*' . ' @/ %' >G DG7%'G.J@/@ ' %*E@ B -6' . '$.# A' A-@% 7% .' -*@ @D*- 'E @ %7 @ ' *' *'G@ % >@* >@G@.J-%%.>@ @J' >@-'G /@ $@@-' @-#.J@#' J *G %7DG'%* @-6*G . ' >-# % *.' $@ $ @ *.' # %E@-%@' J *G' ' *@ A' * - -6' -# G@< -%* -D@% > > .-' V. . %*@ ' @ >@%' -# -*.-A

DD. # -6'*.'*G@' .*G@ ' . ' ' # B@-@#' -*@ @.*' @-D@' *G@' G %* -% - *7 A' *7 -@#' *G@ ' DG @ ' **@-*.-' *.' %7$#7 -6' *G@' D. 7E*' @DW *.-%'.'*G@ > -#' -#$.#A'*G@' @.E *.-%*%*.' *G@' D7 * / *.-' . ' *G@ ' ! @D* ' E.J@ %' * '*G@'* @ * %@' %/ 7 $ @' %%G@J -6'*G@'# !<' @-D@' . ' #@ %' JG DG' %@E *@#' *@ A' >@-' #@@E A' >$7@#' J *G'*G@'* %*@%' -#' #@ %' . '-D @7*' @@D@' .>' JG *' J %' 6@-@ A' D.-%#@ @#' 7' *G *' # A'*G@' G 6G@%*' . >'. ' G %* -*A' *' %' -*@ @%*-6' %' %*' E .*@%*' -'$@G ' . ''*G@' .# @@B' @@ -6' .'*G@' -*7 '6 #@' -#' $@ 7*A' . ' @' JG@-' E. -*' .'$@ 76' >.%*' @-* @ A' .%*' . ' > -A' D@-*7 @%*G .76G' *G@' * 7>EG' .'$ $ %>' '' *G@' %* *@' -# %D@* D %>' -' @ 6.- G %*@ -#*G@'* @ *%@' .-' @ >%'JG DG' J %' J **@-' $.7*'*G@' % >@' * >@' J@ @' %@-*' *.' AE * ' .' EE ./ ' -#' J@ @' #.7$* @%%' D.-% W #@ @#' $A' G@' % '% * % D*. A'E . @%% .-'. ' *G' .J' G %' .E - .-%' J@ @' %.' ' *@ @#' -'*G@' -@T*' .7 'A@ %*G *' G@' $@D >@' ' G %* -' J@' G /@' 7-G EE A' $7*' %D -*A' >@ -%' .'B-.J -6' E' -.-@'.'G %' @%*G *' %*G@ @' %G@%*' D@' .' -A' >@-* ' %* 766 @' G %' .' *%@ ' %G@J %'*G *' *G@' DG -6@' J %' @ @D*@#' 6 #7 A' E .$ $ A' >.%*' >E@ D@E* $ A' @/@-'*.' G >%@ ' @' G #' -@/@' $@@-' @ A' G.%* @' *.' G %* -*A' -#' -.J' %*G@' J. #'6 #7 A' $@D >@' >. @' G %W * -' G@' $@D >@' >. @' G %* -' *.' ' > .%*' J *G.7*' ' %* 766 @' *G@' .#' E 6 -' %.D @*A' G #' A @ #@#' -#' J %* 'A @ # -6'*.' *G@' # @D* .-' . ' G %* -*A' > .%*' J *G.7*' ' %* 766 @' A7@<' % 7%' @ DG' A@ ' A @ #@#' >. @' -#' >. @' *.' *G@' >./@>@-*' .7-# G >(.' J *G' ' *@ /6.7 ' G@' # %E A@#' -'6 @ *' @>@ 6@-D @%' G@' J %' -.*' > -'*.'%* -#' .-6' .-@' .'*.' 6G*' *.'*G@' @-#' $ ** @' *G *' J %' @ #A' .%*' .>@' E@ %.- - 7@-D@%' G #' %.'$@@-' $ .76G*' *.'$@ '.-'G >' @' G # B-.J-' -# G 6G A' @%E@D*@#' G A%.%** I 3' *' .-%* -*-.E @' .' G #' *@ J #%' D.>@' -*.' D.-* D*' J *G' G@.EG 7%' *G@' E * DG' . @T -# ' -# *G *' $ @' -# >$*.7%' E @ *@' J %' -.*' B@ A' *.' -@6 @D*' -A' .EE. *7-*A' . ' J -- -6' ./@'*.'*G@' G %* -' DG7 DG' .-@ JG.%@@E7* *.-' . ' $ *A' -# @ - -6'%*.-#'%.' G 6G' %' J @'*.' JG.>'G@' J %' J > A' ** DG@#' -# JG.>'G@' > @#' *' @T -# ' -'*G@' A@ 'a"M' J %' ' G %* -' -# -'G@'G@'> A' G /@' G # G' .EE. *7-*A' . ' @> B -6' .-@' . ' *G@' -.$ @%*' @ *7 @%' . ' G %* -*A'*G@' @ @/ * .-' JG DG' *' >E *@#'*.'*G@' @> @' DG D*@' $A'*G@' E .>W -@-D@' 6 /@-' *.' *G@' @> - -@' / *7@%' -' *G@' DG D*@'. ' G %*' -# *G@ @ . @' -'*G@'*@ >W -6' . '*G@' .G- @G' 7*' $./@' ' JG@-' G@' @*7 -@#'*.'E@-* E. %' -' *G@' A@ 'a"a'*.' -# G %D.7-* A'#@%.G *@# $A'*G@' G. . %'.'$ $ -' -/ %.-%' G@' >7%*' G /@' @ *' G.J' ** @' *G@' G 6G@%*' . >'. ' @.E *.-%>'D.7 # #.'*.'>@@*' *G@' J -*%' .'%7DG' '* .7$ @#' 6.' G@' EG .%.W EG D ' -#'E.@* D ' @ @#' J %' *G@' @ 6.-' . ' E .%E@ .7% >**' -' E@ D@ 7' * >@%' ?G@-' *G@' $7 #@-' . ' 7 @ -6' -# # -6@' J % #' 7E.-' *' *%' %7EE. *' @#' E @D %@ A' JG@ @' *' J %' >.%*' -@@#@#' .'@-.A'*G *' -*@ @D*7 'D.>>7-.-' J *G' .# .' JG DG' G@ D /@#' J *G' G %' JG. @ G@ *' -#.-'*G@'E.%% $ *A' .' JG DG' G %' JG. @ %A%*@>' .'$@ @'#@E@-#@#'G@' -@@#@# $./@' *G -6%' -'7-* .7$ @#' >-#' &*' J %.-@ .' *G@' E.-*%' JG DG' G #' > B@ ' >.%*' %* .-6 A' G %' %@E *.-' .>' G %* -*A'*G *' -' G %' GA>-%

G@' G #' J A%' E A@#' *' @ %*' %' @ -@%* A' . ' @@#. > ' . >' -T E* @%' % . ' @@#. >' . >' % ' D@ - *7 A' @ @ ' G@' J . 7 #' EG . $ $ A' G / @' D. -< * 7 - @#' -' G %' D. 7 - * A' G. > @ ' @ # -6' J * -6' -# G7 - * -6 'd' @ - . A -6' @' %' @%* / 'e' *. ' *G@' @ - #' -# #A -6' -' *G@' 7 ' D. - / D* . -' *G *' G % %. 7 ' J %' $. 7*) ' %@' *. ' *G. %@' @6 . - % . ' 6G*' . -' JG DG' G@' G #' %. ' . *@ - ' 6 2@#' J *G' @/ @ @ - D@' -#' ./ @ ' 7*' - . J' *G %' J %' > E. %% $ @ ' @' G #' . > @#' -' #@ ' . ' @' JG DG' D. 7 #' - .*' G@' > -* -@#' -# J *G' *' -@D@%% A' D. - - @D*@#' $@ @ %' J *G' JG DG' *' J %' -@D@%% A' D. - - @D*@#' G@' . #' D @@#' *. #' G > ' *G *' d' *G@' J . @ . ' @ *G' J @ 6G% #' J - %' G@' J -6%' . ' *G@' %. 7 ' %. ' *G *' *' D - - -.*' %@*. ' G@ /@ - e' G@' -@ J ' @ 6 . -' * 76G*' G > ' *G *' D @%' -# %. .J %' 6G* A' $. -@ ' %. ' . > ' G # -6' *G@' # / -@' 6G*' @/@ ' *' -' -W D @ %@#' $ 6G* - @%%' -' . > @ ' # A% ' JG@ - ' G@' %G -B' -*. ' E / *@' @' . > ' d *G@' E. 7* -6' - 7@ - D@' . ' $ - % - @%%' -# *G@' / D %% *7#@%' . ' . **> @ e ' G@' G # E . $ $ A' D. - % #@ @# *G@' #. DW * -@' . ' *G@' -D - * . -' %' *G@' 6 @ *@%*' . $%* D @' *. ' $ %' $@D. > -6' ' G %* - ' $@D 7%@' *' %@@ > @# *. ' #@6 #@' *G@' @ *A' $A' D. - - @D* -6' *' J *G' *G@ D. -* > - *. -' . ' > **@ ' . J @ ' JG@ - ' G@' G # @ *' G % %@D 7% . -' *. ' $ ** @' -# %7 @ ' J *G' $ %' @ @J <. * 2@ - %' - . ' #. D* -@' . ' G %* - *A' G #' %7DG' ** D* . -' . ' G > ' %' *G@' #. D* -@' . ' *G@' -D - * . -' $@D 7%@' *' *. #' . ' . ' .#' JG. ' G #' @% 6 - @# %' 6 . A' *. ' %G @' *G@' %7 @ -6% . ' %' D @ *7 @%' -# *. ' $@' *G@' / .7 ' . ' > -B -#' I . > @ A' G@' $ # %. 76G*' *. ' E7 A' G % > -#' *G *' *' > 6G*' %D@ -#' -' *G. 76G*' *. ' .#(' - . J' G@' D 76G*' *' *G@' #. D* -@' . ' *G@' . A' E *' #@%D@ - #W -6' -*. ' > @ - 4% G@ *%' *. ' > B@' *G@ > ' *G@' *@ > E @%' . .#' . ' *G@' %*' GA > - ' JG DG' > B%' *G@' * -%' * . -' *. ' G %* - *A' $@6 - %' J *G' -' - / . D W * . -' *. ' G %*' % *G@' %. -' . ' *G@' . A' 6 - ' -# @ -#%' J *G' ' E A@ ' *. ' G %*' -# *. ' *G@' I *G@ ' *. ' %@ -# # . J - ' 7E. -' G > ' *G@' . A' E *' d' *. ' @ @%G' *G@' J -6% . ' *G@' %. 7 ' -#' *. ' E@ @D*' *G@' # / -@' 6 *% e' 7*' *G. 76G' G % E A@ % J @ @ - . J' ## @%%@#' *. ' G %*' *' %' .$/ . 7%' *G *' G@' G # *G@ ' ###@# D@ * -' G %* - ' *@ - @' *%' *. ' G % . #' D @@#' *G -' #. E*@#' -' - @ J' @ 6 . -' G@' ** $7*@%' . ' G %*' @' #@%D $@#' -' >. %*' @T D* A' UG@' % > @' *@ > %' % *G@' ** $7*@%' . ' *G@' . -' G # $@@ - ' #@%D $@#' -' . > @ ' GA > - % G@' E A@ % . ' G > %@ ' @' > . %*' #@ - * D ' *' %' %. ' D7 . 7%' *. ' -# *G *' G@' %* ' D. - % #@ @# *G@' E *' *G@' %@D. - #' E@ %. - '. ' *G@' - *A(*. ' 7%@' G %' . J - ' 7%* . - ' d' *G@' @ *' *' - @D@%% A' *. ' *G@' . - ' *G@' $ - DG ' *G@' E *' -* @ > @# *@' $@W * J @@ - ' . . *' - #' $ - DG e' * ' *G@' #@D % / @' %* @E' G # $@@ - ' # #%*' % . 7 - ' > . - 6' > @ - ' - #' /@' *G@' #@D@ / @ ' *G@' %@ E@ - *< @ - #' . > ' GA' I *G@ 4% 6 #@ - ' G . 7' J @ - @%*' #. J - ' *. ' * 7 ! ' JG@ @ #@ *G' G@ # *G@' D. 7 - * @%% D@%' . ' > - B - #' G@' . #' > - ' #@%@ @@#' *G@' %7 @ - 6' G . 7' # #%*' . 7 ' . ' *G@' 6G*@. 7% ' *G@' @ ' J *G' ' G . A' J - %G E' GA > - % . ' *G - B%6 / - 6' *. ' *G@' I *G@ ' %' G . 7' J @ - *@%*' -E' . ' G 6G' *G@' # @ > . - % ' E . J @ %' . ' *G@' ' J @ @

6G*@#' *' @*G@ ' J %@' E @ - *' . ' G > . - A' % - 6' J *G' . A' *. ' G % %@/@ - <*. - @#' A ' ' ' GA > - ' . ' * 7 > EG ' G@' > . - - 6' %* '# A4%G $ - 6@ ' -# *G@' 6. #@ - ' %* ' . ' @/@ - 6' *G@' E - @*' @ - #% ' %> @#' . - ' G@@' @ . @' G@@' J @ - *' *G@' G. - @#' > . . - ' #@DB@#' J *G' @%G' 6G*' @ # - 6' *G@' 6. #%' . ' - 6G*' @ - @ *G' GA' @@*' * - ' %E @ # G % . J - 6' . DB%' . ' 6G*' @' @D. 6 - %@#' *G@' . - ' . ' . #' *G@' D @ * /@' - *@ 6@ - D@ ' *G@' .7 D@ . ' G % ' . J - ' > @%' 7*' G. 7' # #%*' A' . - ' 7*%* . *DG@# J - 6% $@A. - #' *G@' / 7 *@#' %BA ' 6G* - 6' . - ' *G@' %EG@ @% . ' E7 G' - *@ 6@ - D@ ' JG@ @' % *G@' . 7 - * - ' . ' 6 . . #- @%% ' *G@' G@ /@ - @ - /@ . E@#' - ' % @ - D@ ' G@ @' * > @ ' #@@E< . J - 6' - # 7 - J @ @#' * > @ ' % ' - . *(' *G@ @' # % @ %@ ' *G@' @DB @%%' -#' E . D' . %E - 6' . ' > **@ ' % ' - . *' 7*' @*@ - *A' @/@ ' A . 7 - 6' -# @/@ ' . #' 7 @%' *G@' $ # - 6' G $ * * . - ' . ' *G@' 6. #% e

? G @' *G@' . #' -# - @ J' J @ @' *G7%' %* - 6@ A' $ @ - #@#' *. 6@ *G@ ' - ' G % ' $ @@#' - ' 7 - @TE@D*@#' @/@ - *' G EE@ - @#' JG DG' DG - 6@#' *G@' JG . @' D7 @ - *' . ' G % @' - ' #@ - D@ ' . *G@' J ' JG DG' @ - D*@#' *G *' - . ' - @ ' 4%G. 7 #' G. #' *G@' 6. /@ - . %G E' . ' *G@' E . / - D@' . ' JG DG' G. ' J %' - * /@ ' - # . - D ' % ' G # $@@ - ' EE. - *@#' 6. /@ - . ' ' @ - * E. % ' @' J %' ' - * /@' . ' @ @ - D@ ' ' > - ' . ' . J ' . 6 - ' - # G # 6 - @#' *G@' . D@ ' A - @% 7% % A% ' $A' $ $@ A' 6 - %*' G % EE. - *W > @ - *' A - @ **% / 6 . .7 % A' E . *@%*@#' - ' ' @**@ ' *. ' - ' - 7@ - * ' @ - #' *' . - %* - *- . E @' d' @ - #' 7% @6 * > *@' 6 . /@ - . %(' > @ - ' JG . > ' J @' #. ' - . *' B - . J ' - #' JG . ' #. ' - . *' B - . J ' 7% (' > @ - ' ?G . ' J ' - . *' $@' $ %%@#' - ' *G@ ' 7#6 > @ - %' $A' *G@ ' E / *@' @@ - 6% ' 6 . /@ - . ' % . - ' G % ' J A' *. ' 7% ' J G . ' *@ A' * . . B' ' G . %* @' E *' - ' E . * D% G@ @' - #' JG . ' J ' E7 %7@' G %E . * D ' # @ - D@% . - ' *G@' 7#6 > @ - *' %@ *' I . > ' *G % ' > - A' . *G@ ' @/ % %E - 6< <E / *@' @ - *@ * - > @ - *% ' $@D . > @' *G@ %7$ @D*' . ' D 7 > - A' %@' DD7%@ % @' %7$. - @#' *G@' 7 - ' . ' ' D * 2@ - ' %7 6 /@ - ' % ' E @%@ - *' *. ' ' J . > - ' ' G /@' %@@ - ' ' > - ' *G . J - ' - *. ' E %. - ' $@D 7%@' G@' J . 7 #' - . *' DD7%@' *G@' @TD@ @ - *' 6 . /@ W - . ' JG . ' *@ A' @% 6 - @#' . ' @ > $@22 - 6' *G@' E7$ D' 7 - #% ' *G@ ' ' # #' - . *' %@@' G > ' - ' . - @' J % .*/@#' *. ' / % *' G > ' -# G@' J % . - A' E@ > **@#' *. ' %@@' *G@' %7 - 6 - ' . - ' D . - # * . - ' . ' DD7% - 6' @ - - # 7% e

? G@ - ' *G@' - D @ - *' . > - % J @' *G @ *@ - @#' J *G' . EE @%% /@' 7 @ % ' *G@A' DG . %@' *G@' $ /@ %*' . ' *G@ ' @ . J ' D * 2@ - % * $7 - @%*. ' E . *@D*' *G@ > ' - ' *G@' *G' D@ - *7 A' . ' *G@' G %* - ' @ ' 7 - #@ ' % > ' D D7 > % * - D@% ' *G@' E@. E @' . ' *. @ > % @ @D*@#' A - @% 7% ' $ %G. E ' @' J %' B - . J - ' . ' *G@ > ' % ' > - ' . ' G 6G' DG D*@ ' - #' 6 @ *' $ * @%' 7 - / @ % A' B@#' - #' @%E@D@#' $7*' E . $ $ A' %* ' > . @' @D. > > @ - #@#' *. ' *G@ > ' $A' *G@' / 6 . 7 ' G@' G # # %E A@#' - ' *G@' @D@ - *' % @6@ ' . ' . - @' JG . ' G % ' **@ - * / @ A' %* 7 # @#' G % @' - #' J * - 6% D - '# . 7 $ *' *@ ' *G@ ' - ' $ %G J ' %G' *. ' #@D - @' *G@' E . @ @#' G . - 7 ' - ' *@ - @' - ' . ' 6 . . ' G @ ' *@ - ' . ' *G@ ' - ' . ' *. ' 7 @%' *G@' %@ #@ - *' *' %@ *' $ - ' . ' *G@ ' /. 7 ' D . - @ @#' $7*' *G@

3 G % @TE @%% . - ' @ @ % * . ' *G@ %@/@ - ' %* A' %EG@ @% JG DG' @*G@ ' . ' *G@ ' *G@ ' - *@ 6@ - D@ . ' @*G@ ' 67 #@% ' G >. - A

8' # -'.-@ ? **@-'.- A'.-@ A@ ' @ J *#%'G@ %E@ B%'.'G%#@%. *.-' -'*@ >%' JG DG' > B@*' >.%*' -D @## $@ *G *' G%' / @ J %%* ' /-6' J *G'G >'*G@-' *' %'D@ * -'*G *' 'DG # J %' G. -'*.'G >' *@'G@ ? %@@D*@#' $ %G.E @ # -6' *' %%*'.'*G@' >E. *7-*@%' -# 67W >@-*%'>'G% @-#%' A-@% 7%' -'*G@A@ 'a^"' ? .*@'*.'*G@E @%$A*@ %'.'*G@' # .D@%@'.' *. @< > % <^' .#'G %@ #'7E.-'>@'-.*' JG*' %.76G*'$7*' JG *' @ J @#' 'E A'*G *' @'JG.' G %' %% 6-@#'>@'*G %@ @'J '67 #@'>@'*G .76G' *G@' @' @'G %' %% 6-@#'>@' .J'%G '^' JG.' G @'%E@-*'>A'A.7*G' -'EG .%.EG D ' @%7 @'-# D.-*@>E *.-''JG.'G /@'.-A'>@## @#'J *G'*G@' D @@%'.' @' %.' ' %' J %' -@D@%% A'.'>@'*.' # %DG 6@'>A'#7*@%' %' 'E / *@'E@ %.-' -# %' ' D*2@-'G.J'%G '$@' $@*.'$@ '*G@'D.-*-7@#' E @%%7 @'.' -T @*A'G.J'%G ' ' JG @'#@/.*-6' >A%@ '*.' '>7**7#@'.' %'%* '*7 -'>A' *G.76G*%'*.'*G.%@' -*@ @D*7 ' $@ 7* @%' JG DG' @'.-A'@-.A@#' -'G EEA' @%7 @'J *G.7*?G DG' @' %'"' @'*.'>@' -#*.'%7DG' %'^ >'' 'B-.J' -.*' 7**.'.#''*G@A' A' '*G-6%' @'E.%% $@' @/@-'*G@' >E.%% $@' .'A.7'*G@-' *'7E'A.7' G -#%' -'E A@' .' >@*.' .#' -#' @TG.*'*G@' E@.E@'-'*G@' D*A' -#*G.%@' JG.' @ 7@-*'*G@' DG7 DG@%' -'*G@' 6@% -#*G@'D.7-*A'*.'E A' $.*G' -'E7$ D' -#E / *@' .'>@' ' >'-.*' $ -#.-@#$A' .#''%G ' @ %@'G *' *G@'@E %D.W E DA' % -.*' *#@%D@-*' .>'EG .%.EGA'$7*' -' %D@-*'*.' 'G6G@' . >'.' *e A-@% 7%%..-' .7-#'*G *' G%' @ %' G #'$@@-' >. @'E .EG@*D'*G -'G % @-#%'G.E@%' ?G@-' G@' @*7 -@#' *. @> %'E @%@-*@#'*G@' EE@ -D@' .' 'D*A' *B@' $A'%*. >' .*G -6' J %' *.' @ #' 7'*G@'E7$ D'E D@%'$7*'*G@'6 . -%.'>@-' *G@'%D @ >%' .'J.>@-' -# *G@'D @%'.'$.A%' @J' -%* 7>@-*%.'E7- %G>@-*'G #'$@@-' -*.W #7D@#' $A' -# ..- D7%' DB%' -# *G7>$%D @J%' -#'> DG -@%'.'*. *7 -6'*G@' @@*'*G@'D %'*G@' E%'*G@' -.%@' -@'> -'J %' >E %.-@#' -# *. *7 @#'$@D 7%@'G@' /.7 @#'> 6@'.'JG DG' *G@' 6./@ -.'#% EE./@#' -.*G@'>-'J %' B@E*-'E %.-'.'-.*'E A-6'G %*T@%'JG @'*G@' 6./@ -.'E @/@-*@#'G>' .>'%@ -6'G %' -# *.' %@' *G@' #7*A'.'@/A -6'*G@'* T@%'J %' @-* 7%*@#' *.'>@-'JG.*' A-@% 7%#@%D $@%' %'>. @'E* @%%' *G -'*G@' # @>.-%*G@>%@ /@%' -@'%*. A'JG DG' G@'*@ %'%G@J%' 'D@ * -'6 >'G7>.7 '%'J@' %' ' @> B $@ 7# D*A' G. ' 'B *@ *@' .' -# .-D7%' /@#' %7##@-A' .>' .-%* -W *-.E@' *G@' $@ @ ' %' G@' %%@ *@#' .'' >.%*' >E. * -*'%* *@' %@D @*' G@'E @ @D*' -*G@>7%' J %'# -6@ .7%A' ' -# G # $@@-' J -@#' -' # @ >'*G *'G@'J.7 #'-@/@' @D./@'7-@%%' 9 T< >7%' -# - %'*J.' DG'D*2@-%'.' *. @> %' J@ @'E7*'*.'#@ *G' G. %'%.'G@%' #'G #'$@@-' G %* A'%7>-.@#*.'*G@'E D@' -#'#@%E *DG@#' J *G' ' %@D @DA'*.' EE @G@-#'*G@%@' D7 E *%' 67 *A'.'G /-6' /@G' JG DG' J @' -%@E $A' D.--@D*@#' J *G' *G@' 6 @ *' > -4%' %DB-@%%' ' D.7 %@' -.'*#-6%' G #' @ DG@#' *G@>' .'*G@ ' # -6@ ' *G@A' J@ @' EE @G@-#@#' -# >>@<

@**@ %' -' @**@ %*.'$ %' @-#$G@'-@/@ ' -D@>@-*.-% *G@ 'J /@%'@TD@E*' -'*G@ @ %@' .'G % $.*G@'G /.E* 7 '@-#'G %'D.7% -' .6@-@%' -#'*G@-' -'*G@' %*' '% -* < *.-%*G@'J @' %'E D@#' *@'*G@'%.-' 'D7 .7% 7%* < * *.-'.'*G@'%@D 7#@#' -# D.>E * /@A'7- >E.* -*' E.%*.-'*G@-'.DD7E @#$A'J.> -' ' G @@'G #$@@-'$.>' -'*G@' /@'E @/.7%A@ %

@A'.*7 @#' .'*G@' $@-@ *'.'*G@ ' 7@ 4% G@ *G *' %*' A-@% 7%' @>.-%* *@#' G%' @>.-W %* -D@%' J@ @' * @ *@#' J *G' D.-*@>E*' @' @W E./@#' G%' @E ..%' >#@' *G@' 6./@-.' >. @' 7 .7%' %' G.7%@' J %' $@%@*' J *G'D .J#%' #@W > -#-6' G%' %A>E *GA' -# E .*@D*.-' @' D.7 #'-.*' >./@' J *G.7*' %@@-6' -# G@ -6' *G@' %7 @ -6%' .'G%' E@.E @' .' ##' *.'G%6 @' d'*G@' #@ @%*' .'G%' DG # @-' # @# e' ? *G' ' G@ *' J 7-6' J *G' -67 %G' G@' *7 -@#' .'D.-W %. *.-'*.' .#' d' 7*' JG *' J %' *G@'6 @ *@%*' .'>A' D >*@%' -# JG'G'E A@'-.J' .'*G@' %*' *>@' .--#' *G *' 'E A@#' -'/-e' @' G #' DD@E*@#' *G@' .D@'.'$%G.E' -'*>@%'.'# D7 *A' J *G.7*' $@-6'%7 D@-*A'-'%A>E *GA' J *G'*G@'E @/ <' -6'%E *' .'*G@' G %*-' DG7 DG' -# *G@' D.-<' %D.7%-@%%.*G %-D @ %@#'G%-*7 '%@ <# %* 7%*' G@' D >'%@ @-*A'.'*G.7G*' J *G' JG DG' -' G EE@'A@ %' G@'G #' G@ #' D.>>7-.-'J *G' .#' J %' 6.-@' %' G@'E A@#'*G@' D >*@%'.'G % G.7%@' -#' D.7-*A'.%@' 7E'$@.@' G>' %'%6-' *G *' G@' G #'$A'G %' 7-?.*G-@% 'E.-@#' *G@' >A%*@ @%'.'.#' G@' %.7'# %* D*@#' $A' .-W D*-6'@@ -6%'6 @'-# -6@ '%G >@' -#@ /' D.7 #'-.*' %@' $./@'*G@'@ *G' @'E A@#'-# .#@' J %' ' *' %*' *' %@@>@#' *G *'G' J.7 #'%-B' -'#@%E 7-#@'*G@%@' DD7>7 *@#' %. .J%8'*G@@'J@@'@/@-'*G.76G*%'.'%7 D#@' @' J %'.7%@#' $A' @%G'*#-6%'. ' -# .-D7%4%@TW D@%%@%' /@'@ #A'*.' %%%*.*G@ %' -'*G@ '>%W .*7-@%'G.J@/@'6@ *' G %'.J-'>6G*' $@'G@' G@ #'*G@' E@.E@'>7>7-6'*G *' $@'G@' @*7 -@#' *.@> %'E @%@-*@#'*G@' EE@ -D@' .'$.A%' @J'-%* 7>@-*%.'E7-%G>@-*'G #'$@@-'-*.W #7D@#' $A' -# .-D7%' DB%' -# *G7>$%D @J%' -#'> DG-@%'.'*. *7 -6'*G@' @@*'*G@'D %'*G@' E%'*G@' -.%@' -@'> -'J %' >E %.-@#' -# *. *7 @#'$@D 7%@'G@' /.7 @#' '> 6@'.'JG DG' *G@' 6./@-.'#% EE./@#' -.*G@'>-'J %' B@E*-'E %.-'.'-.*'E A-6'G %*T@%'JG @'*G@' 6./@ -.'E @/@-*@#'G>' .>'%@ -6'G %' -# *.' %@' $@ @' %' G@' %%@ *@#' .'' >.%*' >E. * -*'%* *@' %@D @*' G@'E @ @D*' -*G@>7%' J %'# -6@ .7%A' ' -# G # $@@-' J -@#' -' # @ >'*G *'G@'J.7 #'-@/@' @D./@'7-@%%' 9 T< >7%' -# - %'*J.' DG'D*2@-%'.' *. @> %' J@ @'E7*'*.'#@ *G' G. %'%.'G@%' #'G #'$@@-' G %* A'%7>-.@#*.'*G@'E D@' -#'#@%E *DG@#' J *G' ' %@D @DA'*.' EE @G@-#'*G@%@' D7 E *%' 67 *A'.'G /-6' /@G' JG DG' J @' -%@E $A' D.--@D*@#' J *G' *G@' 6 @ *' > -4%' %DB-@%%' ' D.7 %@' -.'*#-6%' G #' @ DG@#' *G@>' .'*G@ ' # -6@ ' *G@A' J@ @' EE @G@-#@#' -# >>@<

'G @@ G #$@@-'$.>' -'*G@' /@'E @/.7%A@ % @' .'*G@' $@-@ *' .'*G@ ' 7@ 4% G@ *G *' %*' A-@% 7%' @>.-%* *@#' G%' @>.-W %* -D@%' J@ @' * @ *@#' J *G' D.-*@>E*' @' @W E./@#' G%' @E ..%' >#@' *G@' 6./@-.' >. @' 7 .7%' %' G.7%@' J %' $@%@*' J *G'D .J#%' #@W > -#-6' G%' %A>E *GA' -# E .*@D*.-' @' D.7 #'-.*' >./@' J *G.7*' %@@-6' -# G@ -6' *G@' %7 @ -6%' .'G%' E@.E @' .' ##' *.'G%6 @' d'*G@' #@ @%*' .'G%' DG # @-' # @# e' ? *G' ' G@ *' J 7-6' J *G' -67 %G' G@' *7 -@#' .'D.-W %. *.-'*.' .#' d' 7*' JG *' J %' *G@'6 @ *@%*' .'>A' D >*@%' -# JG'G'E A@#'*G@' D >*@%' .'G% G.7%@' -#' D.7-*A'.%@' 7E'$@.@' G>' %'%6-' *G *' G@' G #'$A'G %' 7-?.*G-@% 'E.-@#' *G@' >A%*@ @%'.'.#' G@' %.7'# %* D*@#' $A' .-W D*-6'@@ -6%'6 @'-# -6@ '%G >@' -#@ /' D.7 #'-.*' %@' $./@'*G@'@ *G' @'E A@#'-# .#@' J %' ' *' %*' *' %@@>@#' *G *'G' J.7 #'%-B' -'#@%E 7-#@'*G@%@' DD7>7 *@#' %. .J%8'*G@' @'J@@'@/@-'*G.76G*%'.'%7 D#@' @' J %' .7%@#' $A' @%G'*#-6%'. ' -# .-D7%4%@TW D@%%@%' /@'@ #A'*.' %%%*.*G@ %' -'*G@ '>%W . *7-@%'G.J@/@'6@ *' G %'.J-'>6G*' $@'G@' G@ #'*G@' E@.E@'>7>7-6'*G *' $@'G@' @*7 -@#' *.@> %'E @%@-*@#'*G@' EE@ -D@' .'$.A%' @J'-%* 7>@-*%.'E7-%G>@-*'G #'$@@-'-*.W #7D@#' $A' -# .-D7%' DB%' -# *G7>$%D @J%' -#'> DG-@%'.'*. *7 -6'*G@' @@*'*G@'D %'*G@' E%'*G@' -.%@' -@'> -'J %' >E %.-@#' -# *. *7 @#'$@D 7%@'G@' /.7 @#' '> 6@'.'JG DG' *G@' 6./@-.'#% EE./@#' -.*G@'>-'J %' B@E*-'E %.-'.'-.*'E A-6'G %*T@%'JG @'*G@' 6./@ -.'E @/@-*@#'G>' .>'%@ -6'G %' -# *.' %@' $@ @' %' G@' %%@ *@#' .'' >.%*' >E. * -*'%* *@' %@D @*' G@'E @ @D*' -*G@>7%' J %'# -6@ .7%A' ' -# G # $@@-' J -@#' -' # @ >'*G *'G@'J.7 #'-@/@' @D./@'7-@%%' 9 T< >7%' -# - %'*J.' DG'D*2@-%'.' *. @> %' J@ @'E7*'*.'#@ *G' G. %'%.'G@%' #'G #'$@@-' G %* A'%7>-.@#*.'*G@'E D@' -#'#@%E *DG@#' J *G' ' %@D @DA'*.' EE @G@-#'*G@%@' D7 E *%' 67 *A'.'G /-6' /@G' JG DG' J @' -%@E $A' D.--@D*@#' J *G' *G@' 6 @ *' > -4%' %DB-@%%' ' D.7 %@' -.'*#-6%' G #' @ DG@#' *G@>' .'*G@ ' # -6@ ' *G@A' J@ @' EE @G@-#@#' -# >>@<

G@' .-@ G -#' . '%. # -6' *G@' -*@ @ @-D@' . '*G@' %* *@' -' > **@ %' >. @' # @D* A' D.-D@ - -6' *G@' DG7 DG' -# .-' *G@' .*G@ ' . 'E %% -6' -' @DD @W % %* D ' %@-*@-D@' . ' . @-D@% >. @' # @D* A' 6 -%*' *G@' 6./@ ->@-*' . '*G@'%* *@' -'#@ -D@' .' *G@' J' -# .- D7%G @ #' -.* D@' *.'*G@' #.. %' . ' @/@ A' DG7 DG' *G *' 76 * /@%' .>' G %@T D* .-%' J.7 #' G.*' $@' .J@#' *.' / ' *G@>W %@ /@%' . '*G@' %A 7>' . ' *G@' * ' G@' E @%*% JG.' @D@ /@#' *G@>' J@ @ *G @ *@-@#' J *G' E7- %G`' * @-*%' d %7DG' % @/@-' G %' . ' 6 6@-*7>' @/@-' @EG @-'*G@' 6AE* -'@/@-' @-- DG@ $'*G@' $A . - ' J.7 # G /@ %G 7-B' .>' *G @ *@-W -6 e' ?G *' J %%*' J. %@'G@'G # %@ 2@# '> -' . ' J@ *G' -# G 6G' DG D*@ ' .-' ' /. .7%' E @*@T*' -# D.-#@>-@# G >' *.' $@' *. *7 @#' % 7%7 ' -' E7$ D' $7*' *' *G@' G.**@%*' * >@' . ' *G@') A' %.' *G *' - .-@' . '*G@' D * 2@-% > 6G*' $@' *G@ @' *.' DG@@ ' G >' J *G' *G@ ' %A>E *GA(' d'# @D* A' ' G@ #' . ' *' -' .7*' 7%*' %' J %' '% ' J *G'*G@ %7 @ @ ' ' G@ E@#' G >' *.' @-*7 @ G %7 @ -6%' -# .- D7%' J %' - 7 *@#' *' *G@' * # -6%' *G *' $ %G.E' # @#' *.' E *A' ' > -' JG.>' G@ G *@#' *@ ' > -A' J @%%' -%7 *%' *.' JG DG' G@ J %' -D *@#' $A' :G. %'*G@' >.%*' 7# D .7%' .'G %' % *@ W *@%' JG.>' G@ G % 7%@#' % G %- -%* 7>@-*' -' .EE @%% -6' *G@' E@.E @' G@ @ DG@#' *G@' > *%' .' G %' > #-@%% $A' @TD > -6' *G *' *' J %' -'/ -' . ' -A' .-@'*.' G.E@' .'*G@'%7DD.7' . '*G@' DG7 DG(-.' .-@' %G.7 #' @%D E@' G %' G -#%' @/@-' $A' D -6 -6' *.' *G@' @@*' . ' G %*' *@ '*G %' G@' %' -.' . -6@' ' > -'*.' $@' @ %.-@#' J *G' $7*' B@' -' -D7 $ @' >$' >7%*' $@' D7*' . ' @%*' *G@' %.7-# E *' . ' *G@ $.#A' %G.7 #' $@' D. 7E*@#' $A' D.-* 6 .-' G@ @W . @' *G@' DG7 DG' . ' *. @> %D.>>7- D *@%' *G % #@D @@' *.' G@ ' %*@ %' G 6G.7#' @' J. # d' @' G@ ' *@' -' E *' -' E W # %@' (' G@ @-*@ %' $A' %*@ *G' G@ >7%*' $@' # W /@-' .7*' ' *C@ @ . @' @TG. *' ' >@-' JG@*G@ ' E / *@' -# / #7 %' 7 @ %' -@ *G@ ' *.' #J@ ' 7-#@ ' *G@' % >@' .. ' -. ' *.' %*' *' *G@' % >@ * $ @' J *G' *G@>(@%E@D A' ' @TG. *' *G@' $ %G.E%' -@ *G@ ' *.' %E@ B' *.' *G@>' JG @' / -6' -. '$7 A' *G@>' JG@-' #@ #' 7*' ' -A' .-@ #@%E %@%' .7 ' DG7 DG' %*G@' DG7 DG' . ' '%> 'D *A ' -# @D@ /@% *G.%@' JG.>' %G@' D %*%' .7*' .-' *G@' 6 .7-#' *G *' *' %' -.*' -@D@%% A' *.' .$@A'%7DG' 'E.. ' DG7 DG' @*' G >' B-. J' *G *' G@' G %# / #@#' *G@' DG7 DG' JG DG' G %*' J %G@%*' *.' $@'. @' 7DG' 'E@ %.-' JG@*G@ ' @/ *@' 'E @%$A*@ ' . ' ' $ %G.E' J '$@' * @ *@# $A' 7%' B@' -# .-D7%' U @ J ' -@ *G@' * B@' G >' $A' *G@' G -#' -.' @ *' *' *G@' % >@' * $@' J *G' G > (' %G ' *' $@' B.>' 7%*.' %G @' *G@' -@ $@ > A%*@ A' J *G' *G.%@' JG.' * B@' E *' J *G' -# .W - D7%' -#' G. % e' @ . @' *G %' @**@ ' J %' %@-*' . ' -# .-D7%' E . @%%@#' G %' E@- *@-D@' . ' *G@' D >@%' G@' G #D.>> **@#' -# @-* @ *@#' *G *' *G@' %@-*@-D@' 6 -%*' G >' > 6G*' -.*' $@' E7$ %G@#' Y ' %* .-6' E . . ' . ' *G@' E. J @' JG DG' *G@' %@-*@-D@' . ' @T< D.>>7- D * .-' *G@-' @T@ D %@#' .-' >@-4% > -#%' A-@% 7%' 7-J -6 A' A @ #@#' *.' G %' @-* @ * @%' -#' *.' *G@' @E @%@-* * .-%' . '*G@' E./-D@' @ @/@#' .>' *G %' >.>@-* A' @ ' -# .- D7%' -..-' @*7 -@#' *.' G %' .#' D 7@ W * @%' -* @ A' E .-7-D@#' *@TD.>>7- D * .-' J %' #@ - *@ A' E .-7-D@#' '@G. *' * >@' E %%@# 7-# A-@% 7%' J .*@' -' * 7>EG'*.' .-%* -* -.E@' *G -B -6' G %' @-#%' . ' E .D7 -6' *G@' # %> %%

. ' -# .- D7%' -.*G@ ' %G. *' -*@ / ' -# A-@% -% J %' J * -6' *.'*G@' E * DG' . ' @T -W # ' *.' >E . @' G %< 6..#' . D@% . ' *B@' @-' 6./@ -. ' d &7%* D@ G %' E@ %G@#' -3.-6' >@-(. >@ A' -# .- DG% D*@#' 7- 7%* A' -. J' G@' %7 @ %' 7- 7%* A' 7*' *' *' *G@' D7%*. >' . '*G@' DG7 DG' *.' *' 7E' *G@' G7>$ @' -# *.' G7>$ @' *G.%@' JG.' @' *@#' 7E' .' -# .- D'%' J %' G *@#' $A' G@' . 'G %@/ '#@@#%' $7*' - J' %' E * @#' . '*G@' D > * @%' G@' %7 @ %' $@A.-#' G@' D7 %@' -# -' G %' $@G ' J@' G /@' @/@-' . #G@# *G.%@' JG.' @' -. J' -' E. J @' %' *G *' '%G ' -@/@' $@' .-' *G@' % #@' . '*G.%@' JG.' @ . D@' G7*' %G ' J A%' $@' >.7 - 6' J *G' *G.%@' JG.' J @@E' ' G /@' % /@# G >' .>' *G@' G *@ 7' 7#6>@-*<%@ *' -# -' .*G@' @%E@D*%' ' G /@' /@ A' >7DG' @%%@-@# G %' > % .*7-@%' -# ' A.7' G. -@%%' %G ' *G -B' G >' #@%@ / -6' .'A.7' D @' '%G ' DD@E*' *G %' %' *G@' D @ @%*' E .. ' *G *' G@' G %' -.*' $@@-' *.6@*G@' @ @D*@#' $A' .# e' I @@#' . ' ' * >@' .>' *G@%@ %@D7 ' D @%' A-@% 7% □ ' $ @' *.' **@-#*.' G %' .*G@' @E %D.E ' #7* @%' -' ' .-6' @***@ ' ## @%%@#*.' G@.EG 7% G@' G %' 6 /@-' ' /@ A' -*@ @%*-6' DD.7-#' . ' ' / % * .-' *.7 ' 7-#@ * B@-' *' G@.EG 7%% @ 7@%*' -'*G@' D.7 %@' . '*G@' % >@' A@ ' G %' .7 -@A' A' *G .76G' ' E *' . '*G@' D.7-* A' JG DG' J %' %* ' @TE.%@#' *.' *G@' -@- % .-%' .'*G@'$ $ -%'*.'*G@' / 6@%' . D$ %D ' -# A# T' .-' *G@' D.- -@% . '*G@' $A -' #@%@ *' %' .$ @D*' J %' *.' -#7D@' *G@' / 6@ %' *.' @ @D*' '$ %G@E' G.*' G@' J %' >@*' *' .-D@' $A' *G@' .$ @D* .-' *G *' *G@A' G #' ' $ %G.E' @ #A' d' *G@' >.%*' @ 6 .7%' 7 7%'. ' A*G .-e' G@' @TE - * .-' JG DG' . .J@#' @/@ %' '/@ A' D7 .7% E 6@' -' @DD @% %* D ' G %*. A' A' -W D @-*' -# E.%*. D' D7%*.>' %.' *G@' E@.E @' % % # I' *G@ ' / 6@%' G #' J A% . >@#' E E*' . '*G@' # .D@%@' . ' A*G .-' -' ? @ @ 6-' . ' @-E' *G@' $ %G.E' . ' A*G .-' J7% . #' > -' - >@#' .-' JG.%@' .- A' 7 *' J $ %' @T* @>@' 6@-W * @-@%%' 7*' JG *' *G@' .76G' -G G * -* ' . '*G@%@' $. #@' / 6@%' J -*@#' -' '$ %G.E' J %' '> -'*.' 7 @' *G@>' '%@D7 ' %' J @' %' ' @ 6 .7%' 67 #@' ' %* .-6<> -#@#' -#' '-@D@%% A' '%* .-6<G -#@#' > -' JG.' %G.7 #' $@' 7#6@' -' *G@ ' # %E7*@%' ' D.7-%@ .' -'*G@ '# D7 * @%' 'E .*@D*.' 6 -%*' *G@ ' .EE @%%. %' %' .-' J %' 7-@ 7 '*.' 7DG' ' # D7 *' E.%*' *G@' / 6@%' . @$ %D ' -# A# T' @/. *!' .>' *G@' .#' > -4%' 7 @' -# @ @D*@#' %*G@ '$ %G.E' #@ 7%'d 'A.7-6' D* /@' > -' JG.' G # 7%*' D.>@' G.>@' .>' *G@' >A' *.' ..B' *@ 'G %@%*' *@%' '> -' JG.' D.7 # G@' E' G %@-#%' -# - 7 @' G %@-@> @%e' 'G %@ @D* .-' J %' @6 ' G %' D.-%@D *.-' J %*' *' ?. @' %.' E@ > %% .-' ? %' @D@ /@#' .>' *G@' E * DG' . ' @T -# ' -# .- A' '% -6@' $ %G.E' D.7 #' $.' .7-#' *.' . D *@' 7*' *G@%@' J@ @' *G@' * >@%' . *G@' -%' *G@' > .*A' . ' *G@' E@. !@' J@ @' G@ @* D%' -# @/@-' *G@' 6 @ *' *G - %-%' G >%@ ' D.-% #@ @#' *G *' -' %7@G' E@ .-%' * >@%' *G@' J %' D.7 #' -.*' J A%' $@' D .%@ A' .$%@ /@#' G. * A' *@ J #%' -' G.E@ . ' @/ / -6' *G@' %> '%E B' . ' . *G.#.TA' -' *. @> %' *G - % 7%' E .>.*@#' #@ 7%' *.' *G *' %@@' *G@' >@* .E. * -' %@@' . @-* E. %' -' G %' .#' 6@' #@ 7%' @* @#' *.' 4 @$ %D ' -# @%7>@#' *G@ # %DG 6@' . ' G % @E %D.E ') 7* @%' *G@ @' *' G %#@ *G' *G@' E@.E @' . ' @$ %D ' -# A# T' @*7 -@#' *.' *G@ ' -D @-* @6 -D@' *.' *G@' %@@' . ' A* .-' ?G@-' *G@-

I A' E.%* D' D7%*.>' %#.7$* @%% >@ -*' *G@ D7%*.>' @%* $ %G@# $A' *G@ E.%*. D' %@@ *' @T -# *

A-@% Z %' *' *G@' @ 7@%*' . ' G@.EG 7%5JG.' J %' E .$ G A' -.*' J@ ' - . >@#' . ' *G@' D D7>W %* -D@%. '*G@'D %@'D @#' .-' *G@'E@.E @'*.' @ @D*' '%7DD@%%. ' *.' d' #@ 7%' . 'G EEA' >@>. A e' ' %* B -6' %D@-@'.DD7 @#' ? *G' > -6 @#'D @%' . ' 6 @ ')>#@ E.%*7 * .-' *G@A' E .*@%*@#' *G@A' J.7 #' G @' -.' $ %G.E' $7*' d'*G@' >.%*' E@ 6.7% 7 7%' . ' A*G .-e' -' / -' A' @% 7% @E ./@#' -#'7E$ #!'*G@>' @ '*G@ ' >E @*A' -' @% %* -6' *G@'D.E > -#%' . ' G@.EG 7%' d' JG.>' *.' # %.$@A' . ' *.' G.-.7 ' %' *.' # %.$@A' . ' *.' G.-.7 ' .# e' G@'E@.E @'*G @J'*G@>%@ /@%' 7E.-'*G@'6 .7-#' % %7EE -*%' - /.B -6'*G@' >@ DA' . ' G@.EG 7%' % 'G@' J@ @' E @%@-*' -# D.7 #' G@ ' *G@ ' D @%' ' J %' D.-7% .-' .' 67>@-*%' D.7 #' $@ %*@-@#' *. ' .*G -6' J %' G@ #'$7*' *G@'6 .-W -6' . '*G@' >@-' *G@' %D @ >%' . ' *G@' J.>@-' *G@' ?@@E -6' . ' *G@' DG # @-' -' / -' A-@ 7%G #' *G@' >.%*' # %. #@ A' @>./@#' G@'>@-' J@ @' $ #@-.76G('$7*' *G@' J.>@-' d' J A%' >.%*' # D7 *' *.' #@ ' J *G e' G. # -6' *G@ ' - -*%' -' *G@ ' .7*W %* @*DG@#' >%' -# .% -6' *G@ ' @A@%* G *' *G@A' > 6G*' -.* %@@' *G@' $ %G.E!' %@ *' 7-.DD7E @#' $A' *G@ ' $@ ./@#' 7 @ ' D.-* -7@#' J@@E' -'%A>E *'GA' J *G' *G@>' @' # %>%%@#' *G@' E@.f7@' -# . #@ @#' *G@>' *.' @ %%@>$ @' .-' *G@' .7 *G' # A' -' *G@' % >@ %D@-@' J %' *G@-' @E@ *@#' G@ 7 * > *@ A' D.-%@-*@#' *.' %@-#' -' DD.7-*' . ' ' *G *' G # ' G EE@-@#' *.' G@.EG 7%' @ / -6' G >' *.'#@D #@ JG@*G@ ' -A' 7 *G@ '%*@E%' %G.7 # $@' * B@- G@' -@ *' D %@ JG DG' J %' $ .76G*' $@ . @' A-@% -%' > A' E@ G E%' @TE -' JG *' J@ @' *G@' @E %D.E ' 7 * @%' JG DG' *G@' E@.E @' %.' >7DG' #> @#' -' d' *@' >.%*' @ 6 .7% 7 7%e' B@' d #@ 7%' . 'G EEA' >@>. A' e' G@' J %' .$/ .7% A' -' D* /@' > -' .-@' JG.' D.7 #' G@ E' G %' @-#%' -# - 7 @' G %' @-@> @%' @ ' *G@' / 6@' . ' A# T' .-' *G@' %7>>*' . ' ' E @D E*.7%' G ' %*..#' *G@' 7 -%' . ' -' . #' D %* @' *' . ' *%' J %' G # $@@-'*G .J-'#.J-' $A' -' @ *G 7 B@' $7*' *G@A' D.-# $@' %.' @ % A' @E @#' -# *G@' E.% *.-' J %' - *7 A' %.' %* . -6' *G *' *' J %' ' E D@' . ' 6 @ *' >E. * -D@' *.' *G@' -@ 6G$.7 -6' / 6@% -'%7DG' * .7$ @#' * >@%' -'*G.%@' * >@%' . ' J ' -# #@/ %* *.-' *' J %' 6 @ *' #/ -* 6@' *.' *G@' E@.E @' *.' G /@' ' . * @%% D.%@' *' G -# *.' JG DG' *G@A' D.7 #' @ * @' J *G' *G@ ' D ** @' -# .>' JG DG' *G@A' D.7 #' @ % A' @E@' *G@' ** DB% ' *G@' $ $ -% ' - . *7- *@ A' . ' *G@' E@.E @' . ' A# T' *G@' G ' J %' *G@' E .E@ *A' . '%D.' 7% ' $ %G.E' . ' *G@' -@ 6GG.- -6' *.J-' . ' < # -7% ' I -6' *.' $* -' *' $A' -A' .*G@ ' >@ -% ' 7 7%' $ .B@' -*.' *G@' E D@' $A' . D@' ' * $ @' J %' $ .76G*' -# %@*7E' % -' * ' -' ' % > ' .7*<$7 # -6' *' *G@' @T* @> *A' . ' *G@' G ' -# *G@-' - -%D.-%@D *@#' *G@'$7 # -6' % 'DG7 DG' ' *G %' D.-%@D *.-' G@ #' 6..#' *G@' $- # -6' $A' J' D@ %@#' *.' $@' E / *@' E .E@ *A' -# % *' J %' -' *G@' # .D@%@' . ' A*G .-' *' J.7 #' @> -' < 7 7%4%' G -#%' -# % *' D.7 #' .-A' $@' @ DG@#' $A' ' E *G' JG DG' * /@ %@#' *G@' JG. G' D @%*' . ' *G@' G ' *G@' @%*' . ' *G@' E .E@ *A' J.7 #' $@D.>@ >.%*' / 7@ @%%' *.' -A' .*G@ ' .J-@ ' G@ 7@%*' .-' J % @ @ @#' *.' *G@' $ %G.E' . ' *G@' E .W / -D@' JG.' %* . -6 A' # % EE ./@#' . ' JG *' G # $@@-' #.-@' G7*' G@% * *@#' *.' #@D @' *G@' D*' . ' D.-%@D *.7' /.#' A7@% 7%' G #' -.' %7DG' %D 7E @%' ' @' 7 6@#' *G *' *G@' >@ @' D*' . ' D@ @W $ *-6' *G@' # /-@' *@%' -' E D@' D.7 #' -.* > B@' *G *' E D@' . ' @/@ ' % D @#' .'*G@ J %@' ' D %*@%' -' * >@' . ' J . ' J.7 #' $@D.>@' DG7 DG@% d' @% #@% e' G@' % #' d' ' # %* -67 %G' $@*J@@-' @ 6 .-' -#' %7E@ %* * .-' ' / D@' JG DG' J@ %*G@ > %B' . ' / *7@' -# %' D.-% ## @#' $A' EG .%.EGA' *G@' *G #' . >' . ' *G@ %>' ^' D.-% #@' *G *' -.*G -6' %' G. A' . ' % D @#' JG DG' %' -.*' #.-@' -' D.- . > *A' J *G' 7%* D@' -# E @*A' *' %' -.*'*G@ G %* -' $@ @' *G *'*G@' # / -@' E @%@-D@' D.>@%' *.' *G.%@' %.7 %' JG DG' @' @@' .>' E %%.-' -# #@/.*@#' *.' .#' ?G@ @' J *G' -# -6@' -' @ JG.' J D -' *G@' .A' E *' @-*@' ' .' J@ @' @' @ #A' #J@ -6' *G@ @' @' J.7 #' #@E *' JG@-' *G@%@' / D@%' D >@ e' *@ ' *G %' #@D * .-' . ' *G@' >@*.E. * -4%' / @J%' *' J %' D @ ' *G *' 7#6>@-*' >7%*' $@' 6 /@-' -' /.7 ' . ' .%D. 7% ' G@-' . .J@#' '%D@-@' /@ A' DG D*@ %* D' . ' *G@' * >@' -#' E D@' /@ E.J@ @#' E .$ $ A' $A' *Gg' 6@-@ ' -# 6- * .-' ' -% E . @%%@#' G %' E@- W *@-D@' -#' d' JG@-' G@' .J-@#' G %67 *' -#' %G@J@#' *G@' $ **@' 6 @ 'G@' @ *' . ' *G@' @/ ' G@' G #' #.-@' J@' J@ @' ' D.-D @#' -# $@6 -' *.' %A>E *G %@' J *G' G >e' .%D. 7%' JG.' G #' @ 7%@#' @/@ A' D.>E @>%@' $@ . @' -.J' *G *' G %' 6G*%' J@ @' @%* $ %G@#' %G@J@#' ' >.%*' DD.>>.# * -6' %E *' @' J %' @ #A' *.' %@ ' *G@' JG. @' . ' E *' . ' *G@' E .E@ *A' *.' 7 7%' (G@' J %' J -6' *.' D * *@' -' -6@>@-*' $A' -A' >@ -%' -' G %' E.J@ ' G@' ' *@ > - *@#' -' 7 7%' $@D.>-6' *G@' E7 DG %@ ' *G@' G ' -# D %* @' -# *G@' E@.E @' . ' @$ %D ' -#' A# T' #.7$* @%%' D.-6 *7 *@#' *G@>%@ /@%' . -' *G@' % 6 D *A' *G@A' G ! ' %G@J -' -' #G@ -6' *.' ' $ %G.E' . ' %7DG' E D* D ' $ * @%

G@-' *G@' D %@' . ' >E.- -7% J %' $ .76G*' . J #' JG.' E @ #@#' 67 *A' *.' *G@' DG 6@' . ' G / -6' %% 7 *@#' -.*G@ ' E @%$A*@ ' - >@#' &.G-' G.76G' *G@' E@.E @' -*@ D@#@#' . ' G > ' -# *G.76G' G@' G #' D*@#' 7-#@ ' %* . -6' E ./.D * . -' %@-*@-D@' . ' @TD.>>7-D * .-' J %' E .-.7-D@#' 6 -%*G >' -#' *' J %' @TE @%% A' %* E7 *@#' *G *' $@' %G.7 #' . -A' $@' $%. /@#' $A' *G@' E * DG' . ' @T -# ' ' G.J@/@ ' G@' J@ @' #A -6' -A' E @%$A*@ ' > 6G*' @D@ /@' G >' *.' D.>>7-. -d' .' .-@ e' % #' A-@% 7%' d' %G ' # @' @TD.>>7-. -' D *@#' ' ' D .-' G@' E' * e

G@' -@T*' %7$ @D*' JG DG' .DD7E @#' A-@% 7%4% **@-* . -' J %' D.--@D*@#' J *G' .-@' . ' *G@' J . %*' @/ %' JG DG' @%7 *@#' .>' *G@' >%6./@ -> @-*' . ' *G@' D.7-* A' @' .7-#' *G *' @/@-' $ %G.E%<?@ @' . *@-' DD7%@#' $A' .*G@' $ %G.E%' -.*' J *G' -A' #@% @' *G *' 7%* D@' %G.7 #' $@ #.-@' $7*' *.' 6 /@' *G@' D.>> -#@ %' . ' *G@' > @%.EE. *7-* @%' . ' @T*. * -6' >. -@A' -' %7DG' * >@%' . ' D.- 7% .-' *' J %' #.7$* @%%' @ %A' *.' $ -6' E 7% $ @' DG 6@%' 6 -%*' -A' .-@ -' G 6G' E.%*.-' A-@W % 7%' @ 7@%*@#' G@.EG 7%*' J @' *.' G >' .-' *G@' %7$ @D*' %* .-6 A' D.-#@>- -6' $7*' -.*' $A' - >@' ' JG.' J@ @' 67 *A' .' #. -6' %.

G@-' A-@% 7% %B@#' *G@' E * DG4%' #/ D@' J *G' @6 #' *.' D@ * -' $ %G.E%' JG.>' G@' D %' %B -* $ @' ' @@B' . >' . ' *G@' * -' *@ >' D -* / ' d' G@A' @' >@-' JG.' #.' - .*' DG..%@' *.' G /@' ' T@#' #.D@%@' . ' *G@A' G /@' @ *' *G@ ' .J-' J *G.7*' -@D@%% *A' . ' *G@ ' . J-' DD. #' G@A' @- .A' *G@' G.-.7 % . ' *G@ ' . D@' J -#@ W -6' *.' @/@ A' E D@' JG@ @' *G@A' *G -B' *G@A' %G

R' G %' %' 'D- .' % 7%*.-' *.' ' %'. #' $@ @' -' #/ - W *.-

$@' $@%*' . ' *' %@@>% *.' *7@' 6G*' @/@ @-#' *G@ '*G *' *G@%@' >@-' JG.' G /@' @ @D*@#' *G@ ' .J-'DG7 DG@%' %G.7 #' $@' @ @D*@#' $A' 'DG7 DG@%' -#' 7-* ' *G@A' @*7 -' G.>@' %G.7 #' -.*' $@' #W > **@#' *.' *G@' * '-. ' -/ *@#' *.' .DD7EA'*G@' E D@%' . '# 6- *A'$7*' ?G@-'*G@A'D.>@' *.'DG7 DG' %G.7 #' $@' @ *' *.' * B@' *G@ '%@ *%' >.-6' *G@' D.>>.-' E@.E @' G@A' J ' E@ G E%' 6.' G.>@' 6 - ' *G@A' -# *G@A' @' .% -6' *G@' G.-.7 %' J G DG'*G@A' J %G'*.'@-.A' -AJG@ @' *G@ '*G -' J G@ @' *G@A' .76G*' *.' $@ e' ' ' ' d $./@' ' *G -6%' E A' .' >@' .-' J 'E A' .'.-@ JG.' %' $ -#.-@#' -# 7*'@ A' #@%@ *@#' -# JG.' %* -#%' -' -@@#' .'%7DG' %% %* -D@' % ' %G -B' .>' E A -6' *.' .#' -' >A' .J-' $@G ' I.' ' *G -6%' @' 6 -%*' >@'$@D 7%@' .' >A' @DB @%%' # -6' $@D 7%@'*G.76G' '% - 7' > -'$ .76G*'7E' -' C@-' .>' *G@' DG7 DG' * -@#' -' -.*G@' # %D E -@'^'G /@' #' >A' $ -#' 7E.-'*G@' * '.' .# e G@' >. $ #' #@%E.-#@-DA'%G@J-' -' *G@%@' %*' -@%' J %' *G@' @%7 *' .' > -A'D 7%@%' @' G # G.E@#' *G *' -' *G@' @E %D.E DA'G@'%G.7 # %@' *.' ' G 6G@' . >' . 'EG .%.EGA(' G@' G #' .7-#' *G *' G@' J %' -.*' - A'./@ JG@ >@#' J *G'*G@' %@D7 ' D @%' G@' G *@#' $7*' *G *' @/@-' %' $ %G.E' G %' DG @' .DD7E * .-' %@@>@#' *.' $@' *.' %@** @' *G@' # %W 6 D@ 7' 7 @ %' .' G '%G 6 -%' B@' >.%*' G 6G A' %@-%* /@' >@-' G@' -@@#@# E@ %.- ' %A>W E *GA' %' -' %%7 -D@' .' # / -@ /.7 ' -# @G@ G #' -.' .-6@ 'G %' G EEA'G.>@'*.' ' $ DB' .-' % ' @ 76@' .>' G %' *<.7$ @%' ?G@-' *G@' *G -6%' J@-*' J .-6' J *G' G %'7%7 ' %@ <# %* 7%*' G@' #' *G@' $ >@ 7E.-' G >%@ ' $./@' '*G@' D.-/ DW *.-' .' E@ %.- ' % - 7 -@%%' JG DG' *' %@@>@#' *G@' %E@D ' J. B' . ' G %* -*A'*.' E .#7D@' -*' G *' # A' J %' 6 #7 A'$@ -6' J .76G*' -*.' G %' D.-W %D @-D@' 6 -%*' G %' $@**@' 7#6>@-*' G@' G #' .J@#' G >%@ '*.' $@' . # -@#' * 7%* -6' *G *' *-@%%' .' *G@' . D@' J.7 #' D.>@' J *G' *G@' # %W DG 6@' .' *%' #7* @%(' -# %.' G@' J %' D.-* -7 A' > B -6' @ .' *%' *.' G.#' 'E.% * .-' -# *.' %E@ B' ' -67 6@' JG DG' J @' 7 -* *7 '*.' G >' -# D.-W %@ 7@-* A' JG@-' *G@' @ D* .-' D >@' G@' @ ' $ DB' -*.' '%* *@' .'@T 66@ *@#' #@%E.-#@-DA G@' * >@' #7 -6' JG DG' G@' G@ #' G %' $ %G.E D' J %' %.' %G. *' EE @-* A' .- A' *G @@' A@ %' -# J %' > B@#' $A' %.' >-A' E7$ D' -# E / *@' D > * @%'*G *' ?@' E.%%@%%' $7*' @ J' @**@ %' JG DG' *G .J' >7DG' 6G*' 7E.-' G %' @' -'.-@' J@' -#' G >' J * -6' *.' J *' E*@%$A*@ %' D.>>@-# -6' *.' *G@ 'D @' *G@' $@ *@' .' *'G@' E %DG ' @**@' .>' @T -# ' JG.' J %' * /@ -6' @/@-' *G .76G' *G@' E %' .' *G@' D.7-* A' - @%*@#' $A' *G@' $ $ W -%' *.' --.7-D@' *.' ' *G@' DG7 DG@%' .-' JG *' # A' %*@' J %' $@' .$%@ /@#' -' -.*G@' G@ *G -B%' G@.EG 7%' .' *G@' ## @%% G@' G #' %@-*' $A' *G %' >@%%@-6@' E % -6' *' *G@' G 6G@%*' *@ >%1' `' *' D.- @ @#'$.*G' ' E @ %7 @' -#' $@-@ *' .-' .7 'D * @%' *G@' **@' $A' *G@' 6 -#@7' .' *G@' #@ %' *G@' . >@' $A' *G@' 6 D@' .' *G@' -67 6@ e' -' 'G #' G@' 7 6@%' G % E @%$A*@ %' *.' / 6. .7% '$7*' E@ D@*' ' D* .-' 6 E%*' d' *G@' >.%*' >E .7%' %@D*' ' 7-.> 7%' @%*' *G@' -@ J A< /@#' E.%* @%' .' *G@' #@/ ' -# , 7 -* -7% %G.7 #' %@D @*A' %% ' *G@' #.DB e' -' ' .7 *G' G@' D.-6 *7 *@%' ' @-# .-' G / -6' @>$ D@#' *G@' >.-%*D' @' -# d @ DG@#' J *G' ' $.7-#' *G@' 6. ' JG @' ' .' ' .-6' * >@' J *G' $.7 ' -# %D -*A'%7DD@%%' G /@' $@@-' B-.DB -6' *' *G@' .7*@ ' #.. e' -' -.*G@ 'G@'%E@ B%' . ' .7-# -6' ' >.- %*@ A' G >%@ ' $A'*G@' %#@ .' ' 7-- -6

%* @ >' % E -D E ' D. @%E.-#@-*' G.J@/@ !' *' *G %' E@ .#' J %' G@.EG >' JG.>' G@' J A%# ## @%%@%' J *G' ' @/@ @-D@' -#' @D* .-' ?G DG' > A'%7 E %@' *G.%@' JG.' G /@' .-A' B-.J-' *G *' E @ *@' % *G@' E@ %@D7*. ' .' G A%.%*.>' -#' JG DG' @' *G@' >. @' >-E. * -*' $@D 7%@' A-@!7%' @/@-' -' J *-6' *.' G@.EG 7%' E .@%%@#' G % #> *.-' .' G A%.%*.>' 7 A' -.*D@ $@' % *G@' 7- 7 @#' .$@# @-D@' JG DG' A-@% -%' *G.76G' G >%@ ' >@* .E. * -' ' @-* E. %' DG@@ 7 A' A @ #@#' *.' *G@' d' E.%*. D' *G .-@' e' .' @T -# ' d' *' % *' .-D@' >A' J %G' -# >A' #7*A' *.' D.-% #@' JG *@/@' #@D @@ D.>@%' .>' *G *' *G .-@' $-# -6' 7E.-' >@ e' G@' J *@%' *.' G@.EG 7%' G@' 7- 7@%*.-$@' %7E@ . *A' .' @T -# ' *.' ' *G@' D * @%' .'@ %*@ -' D 'G # 6 /@-' *.' *G@' E * DG' .' @T -# ' -' 7*G.W *A' ./@' *G@' $ %G.E' . ' *G.%@' D * @%' 7-%7 E %%@#' @/@-' ' *' J %' / @#' ' *G@' %7E @>DA' . '.>D' -' *G *' # A' ./@' *G@' $ %G.E D%' . ' * A ' *G@' $ %G.E' . ' .>@' -#' -' ' .>@' *G@ @' %-.' >@-*.-' -' -A'. 'G %@**@ %Y' .-@' .' *G@' > -A' E .. %' JG DG' G %' J. B%' . # .' *G@' 6 @ *-@%%' .' *G@' %@E * .-' -.*' .-A' -' 6./@ ->@-*' $7*' -' @@ -6' $@*J@@-' *G@ %*@ -' -# ?@%*@ -' @>E @%' G.76G' *G. 76G A' J @' /@ %@#' -' ' *G@' $ -DG@%.' @@B' *@ *7 @' G@' -@/@' @/@-' 7#@%*.' -A' * -' 7*G. ' *@' **@-* /@A' @ # -6' G %' J. B%' *' %@ >.%*' >W E.%% $@ *.' @% %*' *G@' $@ @' *G *' A-@% -%' J %' 6-. -*' @/@-' .' *G@' * -' -67 6@' ' *G@' -W *@ / @J'%.' E @ % - *' A' > 6 -@#' $A ' +-6% @A' $@*J@@-' A-@% -%' -# 767%*-@' G # @/@' @ A' * B@-' E D@' *' %' /@ A'7- B@ A' *G *' @ *G@' J.7 #' G /@' >#@ %*..#' JG *' *G@'.*G@'% ! ' * %.>@' -.* D@' .' *G@' D .J- -6' D >*A' JG@-*' GE' 7@@-' .' *G@' J. #' A @ #@#' *.' D' J *G.7*' '%* 766 @' D.7 #' G # A' G /@' @#' *.' EE@ ' -' G %' J * -6%' G #' -.*' *G@' > % . *7-@%' . ' @-* E. %' G@@7' %.' 6 @ *' %' *.' $%. $' 'G %*G.76G*%' ' / 6. .7%' 6@-@ ' E >@# -A% 7%' J *G' .- A' ' * ..E' . ' . *A' ' -- 6 # @' G # D7*' *.' E @D@%' %@/@ ' #@W * DG>@-*%' . ' 7%7 -%' %D **@ #@' -' E7 %7 *' . ' E 7-#@ ' ' E@ > -@-*' . D@' . ' .-A' *J.' G7-W # @#' %7DG' %. # @ %' 7-#@' %7DG' ' D.>> -#@' J.7 #' G /@' $@@-' >E A' %7 D @-*' DD. # -6' *.' A-@% -%' . ' *G@' E .*@D* .-' . ' *G@' D.7-* A' G@' *G@%@/ D*. @%' J %' *G *' -A 7%' J %' %E@@# A' @D @#' *.' > B@' J A' . ' -' -D.>W E@*@-*' %7D@@%.I ' -#' *G@' ' -- 6 # @' %' -.' .-6@' -@@#@ ' J @ @#@E /@#' . *' *G@ 'G. %@%' -# *G@' G 6G@'E A' %D / A' ?G@-' *G@' >@ -%. ' @W %%* -D@' J @ @' *G7%' #@%* .A@#' *G@' -%** -%' @W *7 -@#' . -A' *G@' >. @' 7 .7%' . ' *G@' *@>E. A' DG@DB' G@' G. . %' . ' *G %' %*' -# J. %*' -W / %. -' @' 6 EG D A' *. #' $A' A-@% -%' -' ' #.D7>@-*' EE @-* A' # D* *@#' *.' '%@D @* A' -# ## @%%@#' *.' ' @-#' *' -.-%* -E.@' JG.' J %' *.' A' *' $@ . @' *G@' @>E@ . ' G@' /@ A' $ 7E*W -@%% . ' *G@' %*A @' -# *G@' -D.-% %*@-D @%' . ' *G@' -67 6@' %G@J' >. @' %* B -6 A' *G -' *G@' >.%*' %*7# @#' @ . 7@-D@ D.7 #' G /@' #.-@' *G@' * .7$ @#' @@ -6%' . '*G@%E@ B@ ';' < ' ' d 'G /@' @ #' . ' 'D.7-* A' JG@ @' .- A' *G@' J.>@-' -#' .G # >' J@ @' @ *'*G@' % 6-' ' *%' #@%. * .-' G -6%' @ %* ' J. %@' J *G' 7%' G@ @' %' -.' $.-A' *G@' 7%7 -%' %.' >7DG' / 7@' %J.>@-' -#DG # @-' *G@' J.>@-'*.' $@ ' @%G' DG # @-' *.' *G@>'*G@' DG # @-' *.' %J@ ' *G@ ' -B%' G@%@' DG # @-

Z' GG /@* -% *@#.- A' 'E *' .'*G% %* %%' % *' ' %D @#

@**@ %' G %' 7%@' . '*G@' EG $@*' J %' $@ @/@#' *.' G /@' $@@-' D. > > 7- D *@#' *.' *G@ > '$A' -6@ %' A 7%' %' % #' $A' &@ . > @' *.' G /@' $@@-' / -6' -' *G@' A@ 'a"F' *' *G@' 6@ . '^^" ')&@ . > @' / . ' ' E ' b<F ' @# - (' @-- # .%' D' O(' 7 -' ' - * ("' D' ^" H' ! _? ' ' I f

$7*' @ *' *G@' > A' . -' *G@' . 7*$ @ B' . ' *G@' E@ %@W D7* . -' G@' D*%' . ' *G %' > *A ' -# G %' D. > W E - . -%' #$7% -#' G# . - . -%' @' . -@' . ' *G@' > . %*' 6@-7 -@' E @D@%' . ' G %* -' -* 7 *A' G@A' J @ @' %*' E7$ %G@#' $A' . - ' %' -' G %' --- %' *' *G@' A@ ' QN" ' $7*' . > ' -' >E@ @D*' 9 ' . %J@A#' -# 6. *' E7$ %G@#' %7$%@ 7@-*' @# W * . -%' -# - A' +7 - *' *' E 72@4% %766@%* . -' $. 76G*' . 7*' *G@' > . %*' D. > E @*@' @# * . -' -' @@B' -# * -' . > ' ' D. > E %. -' . '%@/@ ' 9 ' -' *G@' . $@ * -@' $ A' G@' > *A % ' J@ @' @%*@# ' M" a' -' . > E@ . E. %' -' @E %D. E ' D *A' . ' D ' G@A' J@ @' E7$ D A' @T > -@# -# *. *7 @#' *' *G @@' E -D E ' D * @%<< %7% ' 9 . E%7@%* ' -# - 2 $7%Y BG@ @' *G@A' J@ @' E7*' *. '#@ *G ' G@A' J@ @' $7 @#' *' - 2 $7%' JG@ @' *G@ ' @ D%' J@ @' D @ 7 A' E @%@ /@#' . J #%' *G@' **@ ' E *' . ' D@-*' / ' 7T@-* 7%' $ %G. E' . ' 9 . E%7@%* ' ? G. '*G. 76G' ' D. - @%%. ' -' @ @' ' @' J %' *G@-' -' -' $7 *' ' DG7 DG' -' *G@ ' G. -. 7 ' @' J %G@#' *. ' . $* -' %. > @' . ' *G@ ' @ D%' . ' *G@' 7%@' . ' *G %' DG7 DG' G@' > *A %' G. J@/@ ' J. 7 #' G /@' -. *G -6' *. ' % A' *. ' G@ @* D ' G. -. 7 %' G@ ' 6 /@%' J@ @' . E@ -@#' $7*' %7DG' E . # 6 @%' *. . B' E D@' *G *' -. ' . -@# @# *. ' *. 7DG' *G@' % D @# $. # @%' G@' > *A %' J@ @' G. J@/@ ' > . @' 2@ . 7%' . ' . *G. #. TA' *G -' *G@' . > -' > *A . . 6A' % . - -%' G %' # > **@#' *G %' % > @' G@ @* D ' $ %G. E' %' ! D. - @%%. ' 7 -#@ ' # *@' . ' @D' ^ ' $@D 7%@' G@' @ 7%@#' *. ' E D@' ' $7 - DG' . ' 6 E@%' 7E. -' *G@' E@#@%* ' . ' ' %* *7@' . ' DDG7%' JG@ -' . #@ @#' *. ' #. ' %. ' $A' *$@' @ > E@ . ' D - -%' G@' D*%' . ' DG7%' @' . *@ -' 7. *@#' $A' @' -*' -' D%' . -' 3 -' (-#' *. ' 7%W * *@' G %' 67 > @ -*' G7%' E ' N ' G@' -. *@%' *G@' % @' . ' D. E @%' . ' *G@' .D. -%7 ' D*%' $A' . -@' . ' *G@' . D %' . ' *J . ' G*> # @#' #@- ' @' %. ' 7%* *@%' $A' *G@ > ' *G@' 7# D ' . > 7 @%' E .D. -%7 'D D7 *%' CD' 'EE' QO <QN ' MQ' FM ' F ' OQ ' Oa ' CD' G@A' %7 @ @#' 7-#@ ' 'E @% #@-*' 7 > @ -7%' 9 T > 7%') 7 - *' . ' " ' aba<aNQ H' * < ' &

& ' % T*G' $ %G. E' . ' -6@ %' J %' D. -%@D *@#' . -' *G@' . DD % . -' . ' *G@' %A -. #' . ' -6@ %' G@ #' -' D*. $@ ' abM' -' JG DG' G@' *. . B' E *') 9 -%' / ' NNH' @' J %' -. *' E @%@ -*' *' *G@' %*' D. 7-D ' . ' .7 %' -' aF^' $7*' %7$W %D $@#' *G@' . ' -' G %' . J -' # . D@%@' T 3' NaOH' G@ @' %' @T* -*' ' @**@' . > ' 7E7%' . ' .A@%' -# 7EG . - 7% . ' 7*7 - ' -%J@ ' *. ' 7@%* . -%' G@' G # E7*' *. ' *G@ > ' . -' %. > @ # . 7$* 7 ' E . -*%' . ' # %D E -@' -# E D* D@' 5 3' Na^(' 9 6-@ ' A '8 (' / ' FF(' @ @ ' T ' MbO< ' (' : . ' + , -* T / ' baF<OH' _ ' ']

' C#' A& ' d' E-$ D ' E * > . - ' D7 *. e' %' @ 7@%*@#' $A' @6. A' *G@' @ *' *. ' E @/@-*' *G@' . D %' . ' *G@ %* *@ @/A -6' 7 - 7%*' @T D* . -%' . -' *G@' E . E@ *A' . ' *G@' DG7 DG' 5 (# ' T ' ^" H _ I]

' ' -7-' . ' ' > . - %* @ A' -@ ' -* . - E @' 6AE*' $. 7*' ' aQ" ' G@' J %' . ' % -67 ' $@ 7*A ' ? G @' *G@ . *G@ ' -7 -%' J@ -*' . ' D. > W > 7 - . -' *. ' *G@' DG7ADG' . ' *G@' -@ 6G$. 7 -6' D *A ' %G@' -@/@ ' @ *' G@ ' D@ ' . ' *G *A' A@ %) #' ' - '& 2 - . ' D E ' DTTT/ H' _ ' ']

*& ' ' $ %G. E' JG . ' . # -@# EG@< % 7%' %' 7D @ -' $ %G. E' . ' . -@' -' . EE. % * . -' *. ' > %7%' JG. ' E@ %@D7*@#' G > ') 9 D@ ' @*' I 7%* - ' & (' A 4 *' E' QM ' QN ' -' 9 6-@4%' ' '& ' *' H' _ ' ']

' ' D*' ^^*) & . *- H' D*' ^Q ') % ' (" ' @' J %' %. ' D @#' D*. ' @' J %' -' % 7 -' . > ' 7# E. %' -# '%. # @ @TD. > > 7- D * . -' @ . J @# *G@' D *@DG %*.

\

G@' DG7 DG' . ' .-% -* -.E @'*.'*.-%7 @' 9 ' -# G@' # #' -.*' @TD. > > 7- D *@' * ' 1KPI' JG.'G #' D*7 A' D@ @$ *@#' *G@' > 6@' @' #.E*@#' *G %' *@ > E. % -6' E. DA' .>' @ '. ' # / -6' .-%* -* -@' ./@ '*.'*G@' D.-.D %*%' $7*' *.'*G@' $$ *' . ' DD7-# .-' -#' G %' -@EG@ J' G@.#. @' *G@' *7# *@' *G@' @ #@ %'. '*G@' > .- %* D' E *A' # % EE ./@#' . 'G %' D.-#7D*' % ' % D D@' . ' E -D E @' *.'@TE@# @-DA' -#' J *G# @ J' .>' D. > > 7- .-' J *G' G > ' G@A' %.' /@-*7 @#' *.' @TD. > > 7- D *@' *G@' @ > E@ . 'GG-%@ !' . ' JG DG' *G@A' J@ @ >E %.-@#' . '$ - %G@#' G@' ' . .-%* -* -@' -# *G@' DD@%% .-' . ' @-@' -' ONO 'DG -6@#' *G@' JG. @' E. % * .-' G@' $ - %G@#' > .-B%' J@ @' @D @#' -#' @-*@ @#' *G@' D *A' -' * ->EG' *G@' E * DG' -#' @>E @%% 6. -6'. 7*' *.' J@ D. > @' G@.#. <7% ' &. %@EG7% ' J % #@6 #@#' $A' %-% .>' *G@' E @%*G..#' -# E@ D@' J % @%*. @#*.' *G@' DG7 DG G@' .-A' %7$%@ 7@-*' D* .-' @D. #@#' . ' < % 7% J % G % D .J- -6' * 7 D 7% ' *G@' %.-' . ' *G@' @ > E@ . ') * ' -' @D' ' "M' @' # @#. -' I @$' Qb*G ' / ' "F' .-' JG DG' # A' G@' % D. > > @ > . *@#' @' J % $7 @#' -' *G@' > #%*' . ' *G DB' J . . #%' -# *@ A' . ' ' -*%* *' *G@' > .7*G' . ' *G@' DB' @ ' JG DG' $@' G # .7-#@#' G > %@ ' %' @' J % J **@-' $A' G % D. -*@ > E. A' *G@' #@ D. -' 6- * 7% ' JG. ' E %@%' G % DG *A' *.' *G@' E. . ' -# *G@' # %D E -@' G@' > -*> -@#' >. -6' G % D @ 6A' JG. >' G@' . $ #@' *.' @ 7@-*' *G@' DG . *' D@%' . ' *G@' D D-%' ' * -' *- % *. -'. ' G % @' % 6 /@-' -' * ' I@$' ' bOF' -# @W E -*@#' -' 9 6-@(A ' : ' TD/ ' ^M b' JG@ @' G % @**@ % ' -# G % ## @%% *.' *G@' E@. E @' . -' G % @ @D*. -' -# ' %@ > . -' ** $7*@#' *.' G > ' E @ DG@#' . -' *G@' # A' . ' *G@' @%@-* *. -'. ' *G@' 6 -' @' D. @D*@#') G@. EG -@%' M F<MN" ' MNF' MNO' a"F' a"O(' QbQF' aM(' C' ?, 3' C3') ' bM(' -' A ' : ' TD T' ^MO' ^a^' ^bF' ^^"^' (1 ' +, -* ' QMNH']

' '> *A ' H $* G

+ 3' /(# +!"' 1+ < '
. '+ ; *)'D7%H' $ %G. E' . ' @6 @' -' D ' @D7-# ' . -@' . ' *G@' E @ *@%' . ' *G@' -' E *A' E @%@-*' *' D @ ') $$@' ' bQH(' -# %.' *' *G@' D. 7-D ' . ' -* . DG' d' -' -D @- % e' ' Ma^' 5 3' bF"H(') G .%*. 6' E' D@* > ' ?8 -' 1 3' 9 3* ' O (@' , .@-' 1 ' +, -* ' NbH _ ']

' 1+ I ' ' - >@ EE @#' $A' *' &@ .>@' *G@' . .J@ %' . ' *G@' %@ > < -' / -7% ' $ %G. E' . ' <%7% ' -' ' @**@ ' #< # @%%@#' *.' > %7% $. 7* *G@' A@ ' MOF' _ < .%) FH]') @ ' / ' b M H' _ ' ']

' ' E @%*. ' *G@' DG7 DG' . ' 7@# ' -' >EGA ' -' @%E. -%@' *.' JG. %@' EE@ ' . ' G@ E' 6 -%*' *G@' -%' *' E EG - 7% J . *@' G %* J . B' D @#' ". C-*D ' - * ' 1M!*' *' E' Q(' -# G %' J . B%' -' 9 6-@4% A ' : . *' ' E' ^a' _ ' ']

' F 'G@ @* D%' -' *G@' @-7 > @ * . -' . ' .EG . - 7%) 9 -% ' T ' b"' H' - >@#' -' *G@' /@ % . -' . ' #.7 -') ' ^QN^' .D . . 5 A.*) . ' ? F 2 ' -#' $.# D ' H ; $*L' (+ - G ' &

'%@D. -# $$ *' . ' *' -D@-*' # -*7 < -7 > ' @' -# G % $.*G@' * ' -# *G@ 'D.7% -

a.' J@ @' . ' ' -.$ @' > A' . ' @-@/@- > -' G@A' #@*@ > -@#' *.' @ /@' *G@ ' G. > @%' -# @-*@' > .- %*@ @%' -' 7 ' ?G@-' *G@A' D . %%@#' *G@ @-@ @-* -' . -* @ ' *G@A' %@-*' $ DB' *G@ ' %@ / -*%' -# G. %@%' -# > @*' -6' %. > @ $@66 % DG -6@#' D . *G@%' J *G' *G@ > ' ! / -6' *' I *C' . -' *G@ ' .7 -@A' *G@' $$ *' J %G@#' *G@ ' @@*' -#' *G7%' # %D. /@ -6' *G *' *G@A' J@ @' #%67 %@#' - 7 @#' JG. ' *G@A' J@ @' G@A' *. #' G > ' *G@B %*. A' -#' *G@ ' E7 E. %@(' G@' E . > %@#' *.' 9 *G@ > ' -#' DD. > E - @#' *G@ > ' *.' . -@' -#* @7 #/ %@#' *G@ > ' *.' @*7 -' *.' I ' -# /@' *G@ @ %. > @' * > @' J *G' G > ' -' . #@' *.' @ -' -# E D* %@' *G@' > . - %* D' @' -' *G@' > @ -' * > @ *G@ ' @ * . -%' G@ #' JG@ @' *G@A' J@ @' -#D > @ *.' I ' @-* @ * -6' *G@ > ' *.' @*7 - ' -# -.* *.' #@%@ *' *G@ > ' ? G@-' *G@A' . -' *G@' . *G@ ' G -#' @E @#' *G@A' > 7 %*' 6.' *.' 7 ' % *G@A' G # /. J@#' *G@' $$ *' -*@ E. %@#' 0#@D -6' *G *' *G@A' J . 7 #' * B@' 9 % #/ D@' G@' J . 7 #' %G. J' *G@ > ' E D@' .#' G #' E @E @#' . ' *G@ > ' @' *G@ -' #@%D $@#' '%E. *' . -' *G@' 7 *7 -7 %' -@ ' *%%. 7 D@' JG@ @' *G@ @' J % -' . *. A' #@# D *@#' *.' *' -D@-*' -' *G@' > @ -' * > @ #%*' . ' *G DB' J . . #%' -# #/ %@#' *G@ > ' *.' * B@' 7E' *G@ ' $. #@' G@ @' G@A' DD. # -6 A' # #' %.' G@ ' > @ %E @ # $. #' -#' -7 > $@ %' D > @' *.' *G@ > ' #@% -6' *.' > * *@' *G@ ' @' 7DG' J % ' *G@' . 6 -' . ' *G@ > . - %* A' . ' *' -D@-*' #. ' *G@' %* $$ *' J %' %-@D@@#@#' -' ; ' OQ "' $A' %. ' G@ %* D*-@%%' . ' G %' 6./@ - > @-*' D 7%@#' ' > 7* -A' > . -6' *G@' > . -B%' JG. ' @TE@ @#' G > ' -#' > #@ G %' @ #@ ' $. *G@ ' *.' $$ *' -' G %' %*@ #' .*G' % #@%' EE@ @#' *. E. E@' @6. A' ' JG. ' . #@ @# %.' *.' $@' @ -%* *@#' -# >E. %@#' G@ /A' E@- D@' . -' *G@' >7* -@@ %' %.' # @#' . -' & -7 A' ' OQN' -#' J % %7DD@@#@#' $A' *. ' G@' - >@%' . ' %.' -#' *.' @' %. > @* > @%% D. - 7%@#') 7*E@ *7% ' I 'A 3 "-* ? " -* ? "D' "' ' 'R " ' baO H' ' @.' . ' %* ' 5+, "' + -' 'a' -' 9 6-@' & ' TTT ' aNaH' %*.' $@' * 7%*@#' *G@' *G @@' B -%W > @-' #@#' !* . - T' -' G % @%*. * . -' . ' 9' %% -. ') 9 $. -' 4 ' "' T/ ' Q^' TT' Ma' OMH' _ I ']

3 ' 1+ I ' $ %G. E' . ' G. E' -' E ' AD' *@ ' D. ' . J - ' 6 /@' *G@' / * D7 > ' *.' *' * DB' %G. * A' $@ . @' G@' # @#' *' * DB' G #' 6 /@-' G > ' *G@' DG7 DG') @@/@%') .. ' " ' MN' ^M ' ^aQ' QQM' MOOH' @' J % .-@' . ' *' * DB4%' *G @@' * D@ %' . ' 6 @ *' @-#. J > @-*' -#' -' *G@' -. *@%' . -' *' I -@4%' 4"' %% #*. G /@ %*' #. -@#' *G@' D7 -%' &@%7' J *G' ' E @D. 7%' D. /@ -6' 5 @' ' 1 -' + + ' 8, (4* E' T (. **. -' 9 - ' ^NbH' [_&']

' B -%> -' -# D. > E - . -' . ' ? #' ' $ %G. E' . ' . B' JG. ' @D@ /@#' $A' G % $@ 7@%*' *G@' > . - %*@ A' . ' E. -' . ' JG DG' G@ $@D > @' E ./. %*' . ' $$ *' *$@ *' J % %. ' . -@' . ' *G. %@' *. ' ? G. > ' ? #' 6 /@' G % %*' -%* 7DW * . -%' *' J %' *' *G@' @ 7@ %*' . ' *$@ *' -# D ' *G *' ##' 7 -#@ *. . B' *. ' J *@' ' @' . ' ? W #' -' JG DG' *$@ *' J % @ > -@-*' A' 7 @#' *. ' %% %*' G > ' *$@ *' . DD7 %' -' *G@' & ' a ' . ' 7 G > ') E ' FH ') ## ' I ' $ 3 * @' -# EE' FQ<b H' c&]

!' ' E7E ' . ' *' # ' JG. > ' @#@' #@%D $@%' % ' > . %*' %* @-7. 7%' -# @ -@#' > -' $ ' @TD@ @-*' 6@- 7%' -#' -' -> *@' . ' G@' > . - %*@ A' @' J % @ @D*@#' *. ' *G@' -@ J A' D. -W %* *7*@#' %@@' . ' ? . D@%*@ ' -' . ' $. 7*' *G@' A@

F "' $7*' # @#' $@ . @' G@' D.7 #' $@' D.7%@D *@#(' .%@ '*G@' %*' 7'*G@' %*' . '*G@'$ %G.E%' . '*G@' J DD '$@ -6' EE. -*@#' -'G %'E D@!' %@@ @#@) ' /' QM(' *G@' %*%' -' *G@' EE@-# T' I . @-D@' (' *' 'E'FQQ'CD' _]

' 1+ * ' + ' I' ? @ %G' % -*' J *G' -' %G' -# ' ? @ %G' * # * . -' DD. # -6' *.' *G@' . >@') -' *G@' I ' ' ? , * 6 /@-' -' 7 ' .>' *G@' .**. -' 9 ' $A' @@%' +4 ,' ' 'Qbb<Fa' J *G' -6 %G' * -%* . -' -# $ #6@# $A' E< 6 /@' & ..' & ' " ' 'QON<Q "H' G@' J %' %. -' . ' -' %G' B -6' *G 7%' . %. .B' *G@' @ *G A' B -6#. >' . ' *G@' G@ /@- A' -# D >@' *.' ? @%' J G@ @' G@' -#@#' -' J@-*' -# @D@ /@#' *G@' @-#%G E' . 'B -6' #.D' -' J@-*' G@' G #' %DG. . ' -#' . -' -# 6 /@-' G >' $A' -A ' E' #.D' .7 -#@#' 'DG7 DG' *.' *G@' . A' - *A' (' *@ ' > -A' > D @%' G@' # @#' -' G %' > . - %*@ A' -# J %' $7 @#' -'*G@' . . ' . 'G %DG7 DG') #A' -. '+ ' 'E*' ' b' E*' ' NO(' D. %. -' 8 ' ' - ' & ' b^ / @#' ^OMF(' ## - ' -# *7$$%' + C". ' '^aaH' DD. # -6' *.' *G@' ? @ %G' . , C' # " * *G -' J %' -' >. D - '%. -'. ' > J -' H#7' -# - -@' # 76G*@ ' . ' 9 @7 6' E' @ J # 6 ' '> @ > $@ ' . ' *' *A#!%D. @6@' -# %@** @#' %*' 0 -' >. 6 -%G @' JG@ @' G@' .7 -#@#*G@'DG7 DG' . ' -# *G -' . ' *' *G -4%' -#*G@-' J %D @#' J A' *.' @ J@-*' 9 . - > .7*G%G @' JG@ @' G@' E @% #@#' ./@' ' D. @6@' . ' >. - %*@ A' 7 -#@ ' *G@' E * . - 6@' . ' -A ' J@-*' *.' JG. >' G@' J %' D. -W @%%. '($7*' @*7 -@#' -# # @#' *' ' -# *G -' -/ DG@%' 9 . - > .7*G%G @' % %. ' D @#' -<' # *G 7' . >' *%' D. - -@D* . -' J *G' G > ' -' *G@' 6@-@ .6 @%' G@' %' $.*G@' . ' >%. -' . ' . '$7*' ## -' -# *7$$%' 5+ 4 " ' ' ^b H' *G -B' G@' %' D@ * - A' . # @ (? B@ > -') @@%' + 4 ' ' ' M^bH' #@-* @%' G >' J *G' # ; ' *G@' G@ > *' J G.'$ E* %@#' -#' * 76G ' *' #.D') ↓ - . -' 8 ' ' a^N' % (@@%' ?@ % ' 'QbF H

M

'G@ @* D%' -'*G@'@-7 > @ * . -' . ' .EG . - 7%') 9 -% 'T ' b"' %H ' -' #. 7 -') ' ^QN^' H' ı 2 ' -# % *GA - !']' _ ' H'

' '-.$ @' . > -' #A' . '*G@' *@ '1 E *' . '*G@' a*G' D@-*7 A' JG. ' > @#' -*. '*G@' I 7 -' > A' G@' J %' @ *@#'*. ' 7 ' -# 7%*. DG 7 > ' -# $@D > @' ' @-#' . '&@ . > @' @ ' %. -' > @# @% ' *G@' # 76G*@ ' . ' 7 ' -#' G@' # 76G*@ ' I 7 ' *G@' %. -' . ' .$7%' H G' G@' > $ $. ' %D@* D' #@ %' -#* ' > $ 7 @#' G@ ' # 76G*@ ' J *G' *G@ > ' %' J@' @ -' . > ' &@ . > @ %' * @ * %@' ## @%%@# *. ' I 7 ' ' I 3J ' 2 "3 ') I8E' ba' @#' H

_ ? ' ' I]

' ')^H' *G@' d E. .6 %* e' J %' d'$. -' -' *G@' -#' . ' %%A 'e')' 1 ' 'D' T H' @' @ %*' . '*G@' 6 %' -' -# -D. <E. *@#' -' *G@' @ 6-'. ' - '*.6@*G@ ' J *G' 9 @%.E.* > ' -#' > @- ' -*. ' . -@' . > -' E ./ -D@ Y *G *' . ' A ')V G -' 9 -. , 4 "' ' : -. , ' 3' O ' ?' . , "'8+ " "-' ' ' G@ 'd' * - %' *@%% . - e' E ' QF H ' ' G % E @-*%' # *@' . '$ *G')D' ' ^^" ' V G -(' D' ; ' ^Q" ' I 7 -BH' -# @ A' * -W -6' ** @' %' B -. J -' JG DG' %' -@*' D. - @D*7 ' -' *G@' E ./ -D@' . ' A ' J@ @' *. ' $@' .7 -#' @@B' . D ' @E @%@-* * /@%' . ' . > @' > @ DG -*%' -# @% #@-*%' > . -6' %7 # ' %* * . -@# -' *G@ %%A -' # %* D*(> Z ! ' G /@' $@@-' *G@' E @-*%' . ' * -(E@ %. -%' E@ G E%' . ' 6 . .#' 9 *G' -# J@ *G') DE ' / ' D ' T H ' G@' #' @ > * D' %' *@6 #%' *G@' -# . 'G %' $ *G ' $7*' E. %% $ A @@B' $A' E @-* 6@' -#' - > @ ' J %' @#7D *@#' -' *G@' @@B' *@ DG -6' .E@-' *. ' G > ') > @. ' D' T H ' %' G@ 6 @ J' . #@ ' ' @%* @%%' '@- 7 -6' > -#@# G > '*. ' *7 -' . > ' G %' *@ DG@ % *. ' 'E@ %. - ' @T > - * . -' . ' *G@ ' D7 @ -*' %A%*@ > %') DG TTT/ ! ' 'E@ E *@* D' $A' # %E. % * . - ' '-.*' -' EG .%. EGA' G@' d' J -#@ @#' ./@ ' > -A' -#%' @ - -6' . > ' -. ' > - e' $7*' J *G' @A@%' .E@-' -# @ %' 7 -%*. EE@#' %*@ - -6' . $%@ / -6' G@ -6' E. -#@ -6' 7 -* ' Y % DB@-@# J *G' d *G@' > A%*@ @%e' -*. ' JG DG' G@' G # $@@-' - * *@#' -# *G@' % -67 - A' *@%' . ' E. E7 ' J . %G E') DG ' TT T H=' # %67%*@#' J *G' EG . %. EG@ % ' JG. %@' 6 @@#. ' > . -@A' J %' *. ' G > ' *G@' > . %*' - . * D@ $ @' @ *7 @' -' *G ' 7 -. /@ A' /@%') DG ' EE / <$' -# %D. - -6' *G *' ^ ' 'JG DG' G @D*@#'%* *7@%*. ' D. 7 *@% -%' 6 . *@#' ./@ '*G@' > > . * @%' . '*G@' *G@ * @ ' -# 6 @/@#' JG@-' $%@-*' . >' *G@' $ 7* * @%' . '*G@' @- ') DG%' TT < / H Y G@' $ -#. -@# JG *' G # > #@' G > ' ' E@%% > %*' 7 -@ -*' JG *' G@' G # @ -*' -# $@D > @' '*@ DG@' . ' *G *' d ? . #' . . #e' JG DG' G # * 76G*' G > ' ' G. @ ' *G' -# ' G EE @ ' @') DG%' TT/ ' T H ' * -' . -*@% *G@' % > E D *A' . ' *G@' %*A @' ' *G@ . A' D E*7 @%' %*G *' JG DG' $@6 - - -6' $A' ** D* -6' G > ' G # @-#@# -' D. -/@ * -6' G > ') DG ' TT T H ' @@B' E7 %*%' % 7 $$ @#' ./@ ' *G@' @%E@D* /@' > @ *%' . ' D' . ' ** D' E . -7 -D * . -' @. -' . ' .- -'# @D*%') DG ' H ' -' . > @' G@' G@ # -. *G -6' $ -*' > 6 - . 7@ -*' .6 -D@' 7' @@D@' D. #' -#@T 66@ *@#' @ %. - 6') DG ' TTT/ H ' G@' d' $ $ D') @' G %* -H' J * -6% e' 7E. -' JG DG' G@' %*7 > $ @#' $A' DG -D@' DG > @#' G > ' *' . -D@' $. *G' $A' *G@' > . #@%*A' . '*G@ ' # D* . -' -# *G@' @ %A' - *7 -@%%' . '*G@ ' J *@ %' @'%. . -' E . D@@#@#' *. ' # %D. /@ ' *G *' *G@%@' J * -6% J@ @' $. *G' . #@ ' -' # *@' *G -' *G@' . #@%*' @ > -%' . ' F `@@B' *@ *- @' -# -' *G@ ' E . EG@D @%' 7' E @D@E*%' # / -@ ' -# * 7@ ' *G -' *G@' . D @%7 -#' E D* D@%' . ' *G@' > . %*' E. J @ 7' . ' *G@' 6. #%' -#' . ' *G@' E7 @%*' . ' *G@' EG . %. EG@ % * -4%' - . > * . -' $. 7*' G > %@ 'D@ %@%' J *G' *G@' 7*. $ D! EG D ' 7% . -%' -# %* *@ > @ -*%' JGB ' @' *. ' $@' 6 *G@ @#' . >' *G@' 1 ' ' J' > . @' D*%' @' *. ' $@' 6 *G@ @#' . >' *@ ' J *@ %' DD. # -6' *. ' @- @. ' 5 3 ' ' * ' DG ' Q (' DE ' 7%@$ 7% ' *') ' ' DG ' QNH' * -' J %' 'G@ @ ')#*@E@. !%H. ' &7%* -' 9 *A (' -# *G@' 1 ' ' -# D *@%' *G *' G@' -# *G@' d > . %*' #> $ @' e' &7%* -' J@ @' *' . > @' *' *G@' % > @ * > @ ' -# *G *' $. *G' . ' *G@ > ' J@ @' @TE. %@#' *. ' *G@' G. %* *A' . ' *G@' A- D' @%D@-%') DG%' T/ ' T T H ' * -' #. @%' - . *' G. J @/@ ' EE@ ' *. ' G /@ . J@#' $ %' D. -/@ % . -' *. ' *G@' *@ DG -6' . ' &7%* -(' . ' *G. 76G' *G@' 1 ' ' D. -* -%' > -A' *G. 76G*%@ -# 67 > @ -*%' @%@ > $ -6' *G. %@' . ' &7%* -') %@@' **. 4%' -. *@%' *. ' *G@' 1 # *G@' %A > E *GA' . ' *G@' **@ ' -' #@ -6' J *G' @@B' EG . %. EG@ % -#%' -. ' D. 7 -*@ E *' -' *G@ 7 -> * 6 *@#' $7%@' J *G' J G DG' *G@' . > @ ' $@%E **@ %' *G@ > Y . D *@%' . -@' E@ G E%' @TD@E*@#') DG ' H ' G@' > -#%' . ' *G@' *J . ' > @ -' J@ @' -' * 7*G' D %*' -' # @ @-*' > . - #%' (-# ! ' J G DG' %% #. 7$* 7 ' -' @/@ ' % J' &7%* -4%' - ' *' % 7 *@' D @ * 7' *G *' *' @T@ D %@#' ' **@' E@ 7 -@-*' - 7@-D@ 7E. -' G > * -4%' G %* -' @' B@*G *' . ' @ *7 -' G %' G # %% 6 -@#' *. ' *' # / % . -' -*. ' E @<G@ @<' * @ ' -# G@ @* D ' E@ . #%' .' , ' % &7%* -

J %' /@' % A%' D- @**%' G@' $ .76G*' 7*' -.' d'$ %EG@>A'e (' *@ '%'a@ *@' *' J %' # @ @-*' *' > A'$ ' *G *' * -4%@%E@D*' . ' .-@'%.' @W %E@D*@#' E @/@-*@#' G >' . ' > #@' G >' 7 - J -6' *.' #.' %.(' *' > A'$@' *G *' G % E@D7 ' .E - .-% $ #' G # A' .7 -#'%7 D @-*D.-% %*@-DA'*.' 7%* A' @TE @%% .-

G@' *@%* >.-A' . ' G % E7E ' $.#.-') 7%@$' ') ' ^MH' @ /@%' *G@' E E @%% .-' *G *' * -' @> -@#' . ' %.>@' * >@' *@' &7%*-4% #@ *G' ' . B -6' -#'*@ DG -6' *' .>@'$7%A -6' G >%@ ' >.-6%*' .*G@' *G -6%' J *G' G %' d $..B' . ' 7@%W * .-%e' 5 # 3? 2' ; 2 * #@ -6' J *G' JG *' J %' d G ##@-' -#' .$%D7 @' -' *G@' % D @#' J * -6%'e') @' . '*G@' #' @%* >@-*H' -#'*G@' EG %@' * B@-' -' D.--@T .-' J *G' .*G@' -#D W * .-%'> A' %.' >@ -' *G *' G % > -#' G #'$@D.>@' 7-%@** @#' -#' *G *' G@' J % # * -6' .>' *G@' >.. -6%' .'G %' G EE @ ' # A%

G@' DG .-. .6A' . ' * -4%' *@ A'D @@' % >. @' . ' @%%@ D.--@D*@#' J *G' *G@' > *A #.>' . ' '&7%*-' ' ' ^FM<O'>%@@' %' -'&7% ' 9 %H' 9 -A'D * D%' D.-% #@' &7%*-4% S ' -# *G@' 1- ' *.' G /@' $@@-' D.>E.%@#@ $.7*' *G@' % >@' * >@')DE' V G-' E' QON(-.B' ? ; ' C' (-C.64" "'^*' : -.,' 3' ., Q ., "'& ' C * 'E' ^NFH' @' 8 7' ^b"<M' G@' D* / *A' . ' @%D@-%' JG.%@' G.%* *A' *.' *G@>' $.*G' G %' $@@-' @ #A' >@-* .-@#').E'&7%*-' 3' 'M(' * -' 1 'DG' T T H' -# * -4%' 7% .-'*.' *G@' A-D' .*@7%')DG' TT/ H' JG.%@' @TE* %.-' .>' .>@' %'# @#' $.7*' ^b"')DE' 6G*<' ..*4% 8 " C-' EE' ^QN' MM^' ab"(> DB' ^NOH' @' D.-% #@ @#' @/ #@-D@% E. -* -6' *.' *G@' % >@' D.-D 7% .-' *G@ %' E D@'*G@' 1 '*@' *G@' #@ *G' .'&7%*-') 6G* ..*' -' + " 4 ' J' .' 9 A' ^ OO(' 6@-@#' F ^ ' -.,@, *E' MNb(' I7-B')C'+, " '? "I-' -' 7$ -6@-' ?, ' LC -., ' .' ^ M'E' Q^N'@*D H' G@' # @ @-D@' -'.E - .-'*7 -%'/@ A' >7DG' 7E.-'*G@' @%* > *@' . >@#' . ' 'E %% 6@' -' 7%@$ 7%') ')' / ' ^FH(' *G@' %*<- >@#'D * D%' -# -6' -' *' % D *.-' . ' *G@' D*%@ 6 /@-' -' *G@' 1 * DG' T T (' *G@' <.*G@ %' #@-A -6' *G %')%@@' **.4% -.*@' R'

'% > ' J -*' . ' 7 - - > *A'E @/ %' %' @W 6 #%' *G@' E D@' .'*G@' D.>E.% *.-' . ' -1 ' > DB')EE'^N <NH' #> ** -6'*G *'*G@' 7@%* .-' %' .-@' .'E .$ $ *A' 67@%' .>'*G@' -67 6@' .'*G@' * @ * %@'*G *' *' J %' -.*' J **@' -6' JG@ @' V G-')E' Q "H' E D@%' *(' $7*' *G@ @' % -.*G -6' -'*G@' E %% 6@%' @ @ @#' *.'$A' > DB' JG DG' '#@ -*' G@*. D -' B@' * -' J.7 #' -.*' G /@'E7 E.%@ A'7%@#' -'G %'.E@-'D.-*@>E*' .'G % #/@ % @%(-#' *G@ @' %' >7DG' JG DG' %7EE. *%' *G@'D.7-*@ <.E - .-' *G *' * -' # #' -.*' @ /@' .>@' * ' *@' *G@' #@ *G' .'&7%* -' -#' 7 -* 'G %' DG -6@#' E - .-% > #@' G %%* A' *G@ @' >E.%% $ @' G@' E. -*%' -' # %E7*@' D -' G.J@/@ ' G # A' $@' %@** @#' * '*G@' # *@' .'*G@' *@% .-' %' 7-#@' D.-% #@ * .-

' ?, ' 1

G@' # > J'$@ .-6%'*.'*G *' E *' . ' * -4% @' JG DG' %' @DB.-@#' . *G.#.T' ' @E7*@#'*G@' %*' . 'G % G %* -' J * -6%' *' J %' -.*'G.J@/@ 'G %' %*' *@ A'@ . *' @' G >%@ '>@-*. -%' -'*G@' 1 ')DG'T/ H' 'J. B'.-' - > %')/@E' V* @J'(' DE' %.' DG' T/ ' D % ' . % 9 ' + ' ' %@-*@-D@' 6@-@ A' * B@-'*.' 7#@' *.'*G@' % >@' J. BH' '* @ * %@' EE @-* A'. ' -' -*G .E. .6 D ' DG D*@ ' -# #@ -6' J *G' > **@ %' . '- *7 < ' EG .%.EGA' G@'%7$ @D*' J %'* @ *@#'$A'G >' JG@-' G@ *G@-' -#' .>' *G@' G@ *G@-' E. -*' . ' / @J')V G-' -#' > DB' 6@- @ #' E' MNb' %% 6-% * *.' G %' G %* -' E@ .#H' -# *G@ @ . @' J % 7B@ H' *.' D.>>@-#' *%@ '*.'G %' @@B' @ #@ %' G@' J. B' %' .%*' *' %' $A'*G@' 1 '*G *' * -' % $@%* B-. J -' ' J. B' J G DG' % *' .-D@' .-@' .'*G@ >.%* -*@ @%* -6' -#' # D7 *' .'*G@' @@B' E. .6@*' D' J * -6%' G@' * * @' / ' E$% P B % %' *@ %@' -#' $ 7E*' % DG D*@ %* D'. '*G@'* @ * %@(*G@' D.-#@-% * .-' -#' D.-D %@-@%%' . ' JG DG Y' > .7-* -6' *'* >@% *.'*G *'.$%D7 *A' JG DG' E .W D7 @#' . ' *%' J *@ ' *G@' * * @' . ' ' @ D *7%' %@D.-#' *.' G >' JG.>' G.' G #' G >%@ '#@-.7-D@#)DG ' H Y< %' $@**@ ' @>@>$@ @#' *G -' -' .DD W % .- ' # 7%@-@%%' -' D.>>.-' J *G' .*C@' E. .6 %*%') *G@- 6. %' @TD@E*@#H * -' ## -.*' D @' . ' %*A @' G %* -*A' J %' -.*' -' G %' .E - .-' #@E@-#@-*' 7E.-' *' *' J %' $%@-*# .>' *G@' D E*7 @%' JG DG' G # %D - *@# G >(' *' $@ .-6@#'<*.' *G@' @@B' D7 *7 @' G@ G #' @ *' $@G -#' -' .-@' E %% 6@' $7$$ -6' ./@' J *G' % D %>')DG' H' G@' E7*%' % #@ %7DG' - D@* @%' J *G' ' 7.* *.-' .>'*C@' 9 -' .' %W *.EG -@%' %' d %>' 6 E@%' @ *' .' 6@-@%' %> ' * B' >7%@7>%' .'%J .J %' D. 7E*@' %' .' * e' -' -.*G@ ')DG 'TT/ H' G@' $ -#%' % DBW # J %' %* 7** -6' -' $. .J@#' E 7>@%*G@' J *@ % JG.'E @@#' *G@ '$. .J@#' % A -6%' @*' * -' D -' *' * >@%' %G.J' G >%@ ' -.' -./@@' -'*G@' *G@' D.-*@>-@#' G' T ' %' '-.$@' E @D@' .'#@D W > *.-'2' DG' T T Y '&:#' 7' # '' 2 -' %D *G -6' #@-7-D *.' -' JG *' J % %@' E %% -6' -*.' '6 /@' EE@ ' -'$@G '.' JG *' J % * 7@' @' D -'# J' J. #<E D*7 @%' %7DG' %' %G.%@' .'*G@' D*. ')DG 'TT :'*G@' J@ *GA'E * .-' .'*G@' @-')#. H' -#*G@' A-D'EG .%.EG@ ')DG' TT/ H' JG DG' @' %D@/@' -#@< B@' %' *G.%@' . ' @ *7 -' G@' /@ A' 7# D *A' . ' G % D.>E.7-#%' G %' %. @W D %>%' G %' 6 >> * D ' E@D7 * @%' E * A' G % .J-' E * A' *G.%@' . ' G %' 6@' @' DG D*@ %* D' . ' *G@' J *@ ' -#' *G -B@ ' JG.' @>E .A%' *G@>')DE' **.' + C-' C4' +, - " C4' .C ' #.C"3 * /. ' / (' ? "' 1 ' 3' : .-* E' TT T' @*D H' G@' 1 ' G % *J.' E -D E '# / % .-% -* .#7D@#' $A' ' E @ D@')DG%' < / H' G@' %* # / % .-' %* *@%' *G@' G %* -' #.D* -@%' J *G' ' @J'. '%@** -6' . *G' $.*G'*G@ ' -* -% D' @TD@ @-D@' -#' *G@ ' %7E@ . *A' *.' *G@ G@ *G@-' .E - .-%')DG%' / <TTT H' G@' %@D.-# / % .-' #@>.-%* *@%' *G@' %7E@ .' -* 7 *A' . ' *G@' G %* -' @ 6 .-')DG%' T T <T H' G@ JG. @' D .%@%' J *G' ' @J' J. #%' 7*.$ .6 EG D' -' DG D*@ ')DG' T H ' " -' ' ' 1 "' ' , ' %@ Y G@ *@T*' . .J@#' %'.4% * -' .E@-%')DG' H'$A' #@E @D * -6' % 7- @ %.- $@' *G@' D.-*@>E*7.7% - >.% *A' . '*G@' @@B% *. J #%'d $ -% e' -#' %' .-@' @ %.-' G@' E. -*%' .7*' *G *' G@ @' J % -.' E D@' . ' D7%*.>' D7 @-*' >.-6' *G@>' JG DG' *G@A'# #' -.*' .J@' *.' d' $ -% e' -@ W . .6A' %* . .6A' 767 @%' .>' $ #%' .' % D' W D@%' G #' D.>@' *.' *G@>' .>' @T*@ - '%.7 D@%' .'*G@' $A . -%' *G@A' J@ @' -#@$*@#' . ' %* .W -.>A' *.' *G@' @ % -%' . ' > 6 D' *.' *G@' ! E<' * -%' . ' 6@. >@* A' *.' *G@' G.@- D -%' . ' -W %* 7D* . -' $A' @**@ %' G@A' >7%*' *G@ @ . @' D@ %@ . >' D > > -6' %' -/@-* .-%' JG *' *G@A'G #' -

%' 8' & ' ' ' ' J ' ' 8 ' ' '& '& ' 'P ' ' ' 'R ' ' '$ ' ' ' @ ' " & ' ' '; ' J ' JJJ ' : : : ' T' H' * ' > ' ' "' .

@ *A' . - A' > * *@#' -' EG@7%' G # * 76G*' *G@>' E.@* A' %.-6' -# - * * .-' -*.' *G@' >A%*@ < @%' *G@' 7%D -% %D7 E*7 @' *G@' 6AE* -% G %*. A' .' 7%* D' G A6 -% *G@A' . J @#' *G@' G >. -A' . *G@' %G@EG@ #4% E E@' *.' A G@- -% *G@' * 7 > E@*' *.' *G@' AD .E@% *G@' % > *G4% *' -#'*.' *.%% ' 7@@-' . ''*G@' @ % -%' *G@' > @*G.#' . ' . - -6' @*'@ <* $ @*%')%@@' **.4% - .*@H' 6 -' *G@A' %G.7 #' -.*'$. %*' . ''*G@' @TD@ @-DA' . ' *G@ ' # D* . -' JG@-' *G@A' > E. *@#' -*.' *' d' $ $ D'e' @TE @%% . -' -# > -* -@#' -.' 7- . > *A' . ' E . -7-D * .-' ' . D' ** D' @. -' . -' JG DG' J %' *G@' @ ' @@B'8' I 7 *G@ ' @*' *G@>' - .*' $. %*' JG@-' *G@A' @ > E . A@#' G@*. D' *.' %-$<' %@ @' - 7%* D@' -# %AD.EG -DA' -# E.@* A' *.' #@E D*' $ ** @%' *G@ > .7 %' . '6.#%' -# *G@' D. W 7E* . -' . '*G@' %.7 * -' G %' -.' ./@' . ' @@B' EG .%.EGA' . ' *%' *@ DG@ %' @-D@' G@' -#%' -.' # D7 *A' -' DW D@E* -6' -# D7 * -6' *G@' > .%*' @TE .#@#' @ . %' $.7*' *G@>')DG' ' H' ?G *' G. A' *G -6') <@! $ H' G@' %B%' G %' *G %' EG .%.EGA' @ @ ' E .W #7D@#' . ' JG DG' . ' *% > .%*' 2@ .7%' *@ DG@ %' G %' @/@' $@@-' @@' . >' > E.%*7 @' . ' .6 -D@' 5 G + '8' ..B ' $@' D @%' *' *G@ 'DG D*@ %' Y .6@-@%' B @#' $A' G %' 6 7**. - A(%* EE7%' *G@' E7 E @<# #' ?G.' G #' d' @TE . @#'e' G - %@ ' EGA% D -' -# EG .%.EG@ ' -' . -@ '%*7E # A' B -6' G > %@ ' J *G' G %' E %*@ ' . ' D. J <#7 - 6(' V@ -. ' *G@' *. D ' @/ / -6 ' $A' G %# .D* -@' . ' D. - 6 * .-' > . @' $ #' > @ -' *G -' 6 .#' 9 @ -' > 7 @%' ' 6 @/ -D@' 6 -%*' *G@' J A' $A' %7DG' -. -<EG .%.EG D' EG .%.EG@ %' G@A' #.6 > * %@' . -@' 6 -%*' *G@' . *G@ ' -#' #.' $7*' 7**@ ' *G@' D 7#@%*' *G.76G*%' . ' G@' > . > @ -*' G@A' @' %*7 > $ -6<$ .DB%' *. ' @ DG' . *G@ (' *G@A' G *@' . -@' -. *G@ (' *G@A' # @ (' -#' *G@A' ?G. ' %G.7 #') EG .%.EG D A#' J *' * ' *G@' 6 @ *' . -@%' . ' *G@' @ *G' E A' D.7 *' *.' *G@ > ' E DB' .7*' .W 6 -* A' E D@%' . ' E @< > 7@-D@ * -' -@T*' . > 7 *@%' ' 6 @/ -D@' 6 -%*' *G@' @@B%' G@A' J %G@#' *.' $ -6' E.-' G %* -% *G@' $. J %' 5D 7 *.5' 2' 22 6 '. ' *G@' D / ' E . J @ ' ? GA8' D* D A' . ' # %. $@# @-D@' *.') G@' J %' * -' -% J @ %(d' ? G@-' ' B -6' . #@ %' > @' *.' E A' * $7*@' ' >' @ #A' ?G@-' > A' *. %* @ ' D. > W > -#%' > A' %@ / D@' -# #7*A' ^' @D.6 - %@' G %' ! * ' 7*' J G@-' G@' $ #% > @' #@-A' > A' .# Y ! ?G.' .-@' %' *.' $@' @ @# Y *G@-' ' J ' # @' Y *G@-' .$@A' . ' $@' %@' -# 7$6 *@ - e' ? %' *G *' J 68' .*' ' *G@' @@B%' @ A' B - @ J' ? G.' *' J %' > @' G %* -%' J . %G EE.# (' -# *G@-' G@' @TE -%1 d 7' . # G *G' -.*G -6' J G DG' D ' $@' @%* > *@# $A' * > @' 52 ? C " 2' 2' : P! #3 .-@' %' J *GW .7*' $@6 - - -6' 5 2 ; -* -# @' > %@ ' %' *G@' $@6 - - -6' ' # ' *G - I <' 4' .# % E *') . E ' *' &. G -' / ' Qa H' -.*') % > E A H' E@ / # -6' > **@ ') U ` H' $7*' -@' ? G.' E @E 9 @% 5F ? 7 F 2P7 '> *@ ' %E *%' -# *G@' . - % ? G DG' @T %*' -' '> **@ ' @' %' - / % $ @' -# > E E $ @(' > < %@ ' *G@' I *G@' . ' ? G *' % D.6 - % $ @' A' *G@') %@ - % @%' -# . ' J G *' % - / % $ @' ? @' B - . J' >' *G .76G' %' D @ * . -' -# % ' - / % $ @' E . J @ ' J @' EE @G@ -# *G .76G' %' J . B%' (@ D *7% 'd' *G@' # B e' *G@' > -' J G . ' G # d' @TE . @#' e' G - %@ ' EGA% D -' -# EG .%.EG@ ' -' . -@ ' %*7E # A' B -6' G > %@ ' J *G' G %' E %*@ ' . ' D. J <#7 - 6(' V@ -. ' *G@' *. D ' @/ / -6 ' $A' G %# .D* -@' . ' D. - 6 * .-' > . @' $ #' > @ -' *G -' 6 .#' 9 @ -' > 7 @%' ' 6 @/ -D@' 6 -%*' *G@' J A' $A' %7DG' -. -<EG .%.EG D' EG .%.EG@ %' G@A' #.6 > * %@' . -@' 6 -%*' *G@' . *G@ ' -#' #.' $7*' 7**@ ' *G@' D 7#@%*' *G.76G*%' . ' G@' > . > @ -*' G@A' @' %*7 > $ -6<$ .DB%' *. ' @ DG' . *G@ (' *G@A' G *@' . -@' -. *G@ (' *G@A' # @ (' -#' *G@A' ?G. ' %G.7 #') EG .%.EG D Ah' J *' * ' *G@' 6 @ *' . -@%' . ' *G@' @ *G' E A' D.7 *' *.' *G@ > ' E DB' .7*' .W 6 -* A' E D@%' . ' E @< > 7@-D@ * -' -@T*' . > 7 *@%' ' 6 @/ -D@' 6 -%*' *G@' J A' $A' %7DG' -. -<EG .%.EG D' EG .%.EG@ %' G@A' #.6 > * %@' . -@' 6 -%*' *G@' . *G@ ' -#' #.' $7*' 7**@ ' *G@' D 7#@%*' *G.76G*%' . ' G@' > . > @ -*' G@A' @' %*7 > $ -6<$ .DB%' *. ' @ DG' . *G@ (' *G@A' G *@' . -@' -. *G@ (' *G@A' # @ (' -#' *G@A' ?G. ' %G.7 #') EG .%.EG D' EG .%.EG@ %' G@A' #.6 > * %@' . -

J *G'%-D *'# @ @-D@%*G@ @' % J A%d' 'G >.-A'
 %' . ' > 7% D e' ' > A'B-. J' *G@%@' *G -6% JG.' #.' -.*' -6 . .7% A' @ @D*' *G.%@' G. A' -*@ E @ '
* * .-.*' -6 .-%' JG DG'G /@' D. > @' #. J -' *.' *G@' G %* -%<' -' J * -6 ' -# @-#@ ' *G@%@' JG.' **@-#' *.' *G@ > '
6 @ *' . @ %' . .#' G@ #@ > .-%' %.' E @%@-*' '
% > '# %* -D* .-' -' DG D*@ ' 9 #@' . ' > **@ '
 -#' E.%%@%% -6' ' > *@ ' %E *' %. > @' G /@'
*7 <-@#' *.' JG *' J % E7 @ (' $7*' .*G@ %') -#' *G@'
> . *AH 'G / -6' DG.%@-' JG *' J %' - @ . ' -#'
D. - . > @#' *G@ ' /@%* .' *' G /@' $@D. > @' E .W
 6 *@' -# 6 @@#A' G@%@ %*<2<D @%' * -'
J *G' -*@-%@' %D. -Y @' JG *' *G@' @@B%' J. W
%G E' '; G@%@' d' 7-$ # @#' .$$@ %' . ' @ *A' e'
 @' E@ > **@#' $A' *G@' . #' . ' *.' @/@' *'
*G@' J. #' %G '$@' # %%. /@#' -# *G@ &7#6@' %G '
 EE@ (' ' # A' JG@-' ' JG.' G /@' *G. 76G'
 %% @#' $A' *G@%@ #@ > . -%' %* /@-' *@ ' *G@'
B-. J @#6@' . ' *G@' E@ @D*' .#' %G '.$* -' $A'
> @ -% ' *G@ ' /@ A' D. - D*%' ' >. @' E@ @D*'
@% > . -A
 I 7 *G@ ' G@' E. -*% .7*' *G *' @/@ AJG@ @' *G@ @'
% %E *' . -@ -# *G@' % > @' A@*' > B@#' $A' # %W
* -D* . -' 1Y ' %E *' -' %* %' ' %E *' -' -6@ %'
' %E *' -' E -*%' ' %E *' -' J *@ %' ' %E *' -'
> @-' ' %E *' -' - > %' ? @' >' *G %' % A%'
 * -' -.*' .>' G@ @ A' -.' . >' D. - @D*7 @'
-.' . >' %. EG %* D ' @ %. - -6' $7*' .>' / -@'
*@ DG -61' -# G@' D % 7E. -' *G@' @@B%' JG.'
# #' -.*' @ @D*' *G@' *@ DG -6' . ' *G@' DA*G -'
 - DG % %' -.*' *.' @ 7%@' *G@' *@ DG -6' . '
) G %* -H' d' $ $ -' e' J%' d' .7 -* e' G@
 %B%' . ' *G@ > ' d' .7 '# .D* -@%' *' @ %*' %. D7 '
 % A. 7' #.' *G@' # / - * .-%' . ' *G@' $A .- -%' .
 %*@-' *.' .7 ' J. #%' J *G' *G@' % > @' **@-* .-'
*G *' A. 7' #.' *.' *G@' . B%' . ' .#.- ' . ' D e'
 @' ###% Y -.*'.' J %@ A' . 'G %E7 E. %@ Y d' G@%@'
) %*H' @ $7*' *G@' * DB@ @%' . ' #@ > .-%' G@'
 G %* -' *@ DG -6' %' JG *' *G@')G@ *G@-H J. #'
D. - #' -.*' EE @G@-# e
 * -' G / -6' @TE @%%@# G > %@ ' $. 7*' %E *'
 -. J') DG ' T H *7 -%' *.' *G@' %. 7 ' -# #@/@ . E%'
% > ' -@' . '# %* -D* . -' $@*J @@-' *G@' %. 7 ' @TW
 *@#' -# *G@' %. 7 ' #@6 #@#' G@' %. 7 ' G@'
 > %' %' -.*' > > . * ' -.*' *%@ ' $7*' > . * (
A@*' *' @%*%' J *G' *%@ ' -.*' *.' # @' ' *' B-. J %
-.*' *G@' * 7*G' *' # @%' -# % # %%. /@#' J *G' *G@'
$. #A' ($7*' *' %@%' 6 -' J *G' *G@' $. #A' *' *G@'
@-#' . ' *G@' J. #' -# @D@ /@%' #@ *G' %' E7 - %GW
> @-*' -' > > . * *A' -' *G@' . *G@' ' *' #. @%
-.*' # @' @/@-' *G. 76G' *' $@' # %%. /@#' . ' * > @'
 ' *' D 7 @' *G@ B-. J @#6@' . #' ' *%@ '
*G@' %. 7 ' %' # B-@%%' -#' *G@ @' %' -.' 6G*' -' *'
 @-D@' *' %' J **@-' d' G@' # B-@%%' EE @G@-#@#'
*') @' *G@' 6G*H -. *e') * '&. G-' ' bH' *' %' -.*'
*G@' %. 7 ' J G DG' G %'E @%@ / @#' *G@' E * ' $7*' *G@'
 E *' *G@' %. 7 ' %' 6G*' EE @G@-#%' # B-@%%'
%. ' *G@' .6. % Y *G@' 6G*' . ' .# Y J ' EE @G@-#'
G@' 6-. -' %. 7 Y # B-@%%' ? G@ @ . @' ' *G@'
%. 7 ' $ #@' .-@' *' -D -@%' #. J-J #%' *.
> **@ ' -# # @% J *G' *G@' @%G(' $7*' ' *' $@'
A. B@#' J *G' *G@' / -@' E *' *' % -.' . -6@ '
G@ E @%%' $7*' %@% JG *G@ ' *G@' E *' @ #%' *(
 . ' *G@' # J@ -6<E D@' '*G@' E *' % $. /@' $7*'
*G@' . 6 -' . ' *G@' %. 7 ' %' .>' $@ . J ' -' *G@'
$@6 - - -6' E *' -# %. 7 ' # J@ *' *. 6@*G@ ($7*'
G@' %. 7 ' J. 7 # -.' . J' *G@' E *' -# *G@'
 E *' @ *' *' G@-' *G@' %. 7 ' @* - -6' ' %E B'
. ' *G@' / -@' E. J@ ' '7- $@ Y . -' D@$7 -*' . '
*G@' %@E * . - Y *.' # %D@ -' JG *' J %' E@ @D*' A@*'
%. 76G*' . ' .#' -# -' *%' J -#@ -6%' %G . -@#'
> - A'6. #%' -# . . J @#' *G@' %. EG %* @%' . '#@ > . -%

 G7%' *G@' E *' . ' .# %' -.*' J *G' ' *' D > @'
#. J -' *.' *G. %@' JG.' /@#' 7%* A' -# -*@ J @ /W
 -6' *%@ ' J *G' *G@ ' %. 7 ' E .D > @#' *.' . *G@ '
%. - %' $A' > @ -%' . ' E .EG@D @%' *G -6%' G ##@-'
 -#' *G@' %. 7 %' *G *' @' .$@# @-*' *.' J %#. > ' G /@' '
 ** D*@#' *.' *G@ > %@ /@%' *G %' B -# @#' E *(' $7*'
G@' # %. $@# @-' -# ' JG.' @ @D*' *G@' > - %*@ '
) @ ' *G@' 5' E *H' . ' .7 ' .# ? G.' %- @ @#'
 @' .7 -#' *.' $@' -.*' J. %G EE@ %' . ' $-*' 6G*@ %'
6 -%*' .#
 G@' @@B%' J @ @' -' * -4%. E - .-') DG ' T / H '
 B@' *G@%@' # %. $@# @-*' %. -' %' G@A' G # %7 @-W
#@ @#' *G@' #. D* -@' . ' *G@' ' - *A' . ' .# L '
T H(' *G@A' G #' DD@E*@#' *G@' 7 @' . ' 6. #%' > -A'
T G2F 2, 2 * -# G # %7$ > **@#' *.' #@ > . -%'
%7EE. %- 6' *G@ > ' *.' $@' E. %%@%%@#' . ' E. J@ ' *'
J %' ' *@ $ @' %7$ > %% . -' . ' *G@' #@ > . -%' G #'
-' @ *A' > E. %@# 7E. -' *G@ > ' G@%@' #@ > . -%'
JG. ' E D* %@#' -#* 76G*' > @-' *G@' J A%' . '#@ *G'
 '#A - 6' D. -* -7 A' JG @' *G@A' /@#' ? @ @ A@*'
*G@ > %@ /@%' 7 -#A - 6' -# $. # @%%' -# %G. 7 #' -#
 -' *G@ ' #@ *G @%%- @%%' *G@ ' 6 @ *@%*' E7 - %G > @-*'
 -' > >. * *A' G@ $. 7 -# @%%' @T*@-*' . ' *G@ '
 @' > 6G*' E@ G E%' $@' *G@' @TE - * . -' . ' *G@'
$. 7 -# @%%' @T*@-*' . ' *G@ ' %. -%
 G. 7 #' > @-' *G@ -' A @ #' *. ' *G@ #@ > . -%'8' G. 7 #'
G@A' -.' *G@ ' %@@B' 6 -' JG *' *G@A' . -D@' G #'
$7*' G # .%*' @7 - *@' *G@' %. 7 ' J *G' *G@' . A'
 E *' -# J . B' . ' 7 - . -' J *G' .#' 8' G@' %. 7 '
% A%' * -' %' > 7 * E * *@') J. JE@E %' ' !'
 -' -# % ' > - @%* @#' *G . 76G' *G@' $. #A '
? @' D - -.*' D. -D@ / @' ' > - @%* * . -' . ' *G@' %. 7 '
 E *' . >' *G@' $. #A ' -. ' ' @%7 @D* . -' . ' *G@'
$. #A' E *' . >' *G@' %. 7 ' 9 -' %' -.*' %'
D . B@ %' #. 6 > * 2@ ' ' > @ @' *. - ' - > 'E. %W
%@%%@# . ' > -# -# B-. J @#6@' G@' $ 7*@' - W
> %) #' DF ' G /@' *G *' 9 -' -#' > -'
 . -@' %' *G@' > 6@' -# B@-@%%' . ' .#' -#
 > -' . -@' %' D E $@' . ' #/ -D -6' 7 -*.' .#'
 > %@ ' ? G *' %' *G %' > '6@' -# B@-@%%' *@ '
 .# 8' G@' E@ @D*' .#' %' J *G. 7*' @%G' > -' %'
@%G' G@' $. -#' . ' *G@' @%G' %' *G@' %. 7 ' *G@'
@%G' G. #%'). <T@ *+ H' ' *. D' *@ > H' *G@' %. 7 ' > '
-' * ' % -D*7 A' .#' %' E @ %@#' *.' # J @ ' $A'
*G@' E *(' $7*' ' *' $@' -.*' %*' $@ - D @' *G@-'
%' > -'%7E@ . ' *.' *G@' J #' $@ %*%' . - A' -' $@ -6'
$ @' *.' %E@ B(-' . *G@' @%E@D*%' G@' %' %' *G@A'
 @' (G@' %' -.*' B@-@%%' . ' .#' . J' -.@' -'
*G@' #@ > . -%' E. %%@%%' @%G' *G@ ' D. > E. %' . -' %'
%E *7 ' B@' *G *' . ' @' . ' ' G@A' . - A' -'
? G. >' *G@' E *' . ' .# # J @ %' D -' %@@' *G@ > (
*G@' - *7 < ' > -' 5 62; F, -' D '^' . ' ^aH D -W
-.*(' *G@' - @ . ' D - -.*' EE @G@-# *G@' %7E@ . '
I. ' #@ > . -%' *G@ @' %' -.' E D@' .' @E@-* -D@'
 G@ ' - *7 @' @TD 7#@%' *(' *G@A' G /@' ' @%G'
 G@A' @' *G@ @ 7 6@-D@%' 5 4 (' Z ' @$'
 (@/ ' / H' . ' > **@ ' -# ? DB@#-@%%' 9 **@ '
)#@ > . -'<' -%E @#(D ' DG ' T/ H' %. 76G*' *.' 6 -'
E. J@ ' ./@ ' *G@' %. 7 ' -# J%' . ' #@ *G' J@ @
6 /@-' *.' > @-' @*' G /@' > @-' @/@-' *@ ' @ %* -6'
 J A' > > . * *A' D. - 7@ @#' #@ *G' $A' ' #@ *G'
 -' *G ' -# *G . 76G' @E@-* -D@' G /@' *G@A' $@@-'
D @#' JG. DD. # -6' *. ' *G@' -67 6@ . ' D E*7 @
) %' / ' bH' d' J @ @' > #@' ** @' . J @ ' *G -' *G@'
 6@ %' e') D ' @$' ' aH ' I. ' *' %' E. %% $ @' . '
@/@ A' . -@' *G *' G *G' $@@-' D. - 7@ @#') $A' %-H *.'
D. - 7@ ' 6 -' ' G@' @ @D*' *G@' D. -%* *7* . -' . '
#@ *G Y ' @. -%* *-* . -' @ % A' -*@ 6 $ @' *.' '
JG. ' J %G' . ' > > . * *A
 G@' #@ > . -% JG. ' 6 /@' D. > > -#%* .' >@-' @
-. *' *G@' %. 7 % . ' > @-') DG ' T/ H' G@A' G /@
-#@@#' *G@' E. J@ ' . ' #@ 7# -6' -# E@ /@ * -6'
M ' M

\YY !

> -#%' # %D .%@#* .'#. J - J #' *@-#@-D @%' %.' *G *' > @ -' '*.' %@'*.'*G@'E *G' J G DG' @ #%*.'G@ /@-' 7*'% A%' * -'*G %' %' -.*' *G@' D %@' J *G' G %W * -%' d G@'*G -6%' -'*G@' J . #' @' -.*' G ##@-' .>' 7%' ?@' D -' EE @G@-#' @ % A' JG *' % / -@' '*G@' E J @' J G DG' > B@%'%.7 %' > > # * ' D.>@' *.' 7 e' @ $ @' -#@@#@' @' *G@' #@ > .-%' ' *G@A' G # *G@' E. J @ ' *G@A' J .7 # # 6' #. J -' *G@' /@' A' G@ /@-' J *G' * @' @%*.' D @ * .- ' 7*' *G@A' G /@' -.*' *G %' E. J @ (' *G@A' D -' .- A' > B@' J ' 6 -%*' > **@' @%@ > $ -6' *G@ ' .J -' $A' >@ -%' .' *G@' > **@' J G DG' % .>' $@-@ *G' ' ' > -' J .7 #' D.- 7@' *G@ > ' @*' G >' @E7# *@' > **@' / -@#' J *G' *G@' $ @ %*E *@' . ' *G@' G@ /@-A' E *')D ' EG' / ' ^M' @*D H' G@' J ' $@' $ @' *.' % /@' '*G *' @' @-D.>E %%@%' .' ? *G' # %@ %@%' J G DG' ** DB' .7A' > *@ ' - *7 @' G@' #@>.-% D >' *.' $@' *G@' D 7%@%' -#' *G@A' G /@' -#@@#' *G@' E. J @ ' *.' * @D*' *G@' $.#A' $A' >@ -%' . ' %@ > @ $7 %*' . ' . A(' $7*' J G@-' .# %E@ B%' *G@' J . #' . ' E. J @ ' *G@A' @' %> **@-' -# ##E *' -# *G@' % DB' > -' % G@ @#' * -' .EE.%@%' *G@' G@ *G@-' $@ @' .-' %7DG' E. -*%' -' /@ A' @ -@%*' *@ >%)DG' T/ H' d @ B@-'*.' >@' '*' @@B%' % .-@ D -6'*.' A.7' .>'/ -* 6@<6 .7-#' .-!*' >.DB' .-!*' ** $7*@' A.7 ' .J -'*G.76G* @%%-@%%' *E' .-@ ? G.' %'*G@' G@ #' .'* 7*G e' @'#@-.7-D@%' % J .-6' *G@' .E - .-' . ' @>.D *7%' *G *' .-@ # %@ %@) ##.%# D.7 #' $@' #@%* .A@#' $A' D.7-*@ <' # %@ %@) - ##@ .H' @' >.DB%' *' *G@' D @#7 *A' JG DG' %7EE.%@#' *G *' > #> -' J %' *.' $@' D7 @#' $A' >7 @*%' . # @' *G@' . *' *G *' $@' #@- @%' *G *' #@>.-%' #.' ** DB' >@-' A' >@-' *G@>%@ /@%'(. ' A.7 ' % 76G*@' ' A.7' J ' > #@-' A.7' %@ @D*' %.>@' #@ *A' *.' %% %*' A.7 ' JG.' @ % DB' . ' -' ./@' . ' JG.' G *@' . ' J %G' *.' -#' A.7' @' #@D@ /@#' $A' *' $@' @/@-6@#' * B@' * G@>' % *G@ ' G@ E@ %' -#' # / - * .-' ' J.> >' *G@' #@>.-%' >.#@' . ' G@ E -6' *G@>' % *G % Y *G@A' # -#' B%' J *@ ' $@D.>@%' @-2 @#' % -*.T D *@#' -#7D@' >@-' *.' $@ @/@' -' E@D7 ' D.>$ - * .-%' J *G' *G@' 7>@%' . ' -D@-%@' -#' A.7' . ' G@ ' . ' E. J@ @%%' @**@ %' ..*%' $.-@%' -#' % -@J%' E .EG@*@%%' .7' 6.' *.' . B%' -#' $ #%' @< -#' *G@-' *G@A' > B@' *G@>' *G@ '% /@%' d' .J e' A.7' *G@-' -@ . ' *.' -> %' -#' E -*%8# %B% * -' d D -' *' $@' 6..#' *.' > - %*@ ' *.' #-!*' A.7' $@**@ ' *7 -' -*.' %.>@' E .EG@*' D' #7 *@ @%8' , ' -.$ @' *.' G@ E' >@-' *.' G *@' .-@' @ *@' 5 ' # / - -6' .#!' -#' 6 .J' *G@' J -6%' . ' -.*G@ 8' . %@@> A' *.' ** $7*@' *G@' D7 @' . ' $ #%' G' ' A.7' J.7 #' $@' %7E@ .' *.' A.7 ' > - D%' *.' > **@' -#' -.*' *.' .#'8'e' @ A' E %% .-%' #@%E %@'@/@ A*G -6' -' *G@' J . #' d' I. ' .#' G % D @ *@#' @/@ A*G -6' *G *' % 6..#')D ' J@' G /@' ** -@#' *.' *G %@ e' D @%' * -' d' .-!*' @-' ' M^H' $7*' *G@' #@>.-% G /@' -' *G@ ' . A' #@%*@#' @/@ A*G -6' . ' @/ ' E7 E.%@%(' -#' *G % J @%*@#' @/@ A*G -6' . ' @/ ' E7 E.%@%(' -#' *G % B -#' . ' J DB@#-@%%' %*.' G@' #' *' *G@ '#.. ' -@# -.*' *' *G *' . ' *G@' E@ @D*' .#' -' E .. ' G@' ##7D@%' *J .' E.E7 ' > 6 D ' %7E@ %* * .-%1 Y ' . J' D -' $.-@' . ' > -@' JG@-' ' >'#@ ##.' -A' 6..#' 8' . ' G.J' D -' .-@' JG.' G %# @#' ' / . @-*' #@ *G' > - %*@ ' *.' -.*G@ ' > -4%' E7- %G>@-*8') @@' **.4%' @TE - * .- H * -' -#% % > ' 7*' J *G' *G@ ' / @J% $.7*' >@# D -@')DG ' / H' ' > -' G / -6' D.- #@-D@' -' *G@' >@# D ' *' % G@ @#' $A' > **@ ' >7DG' >. @' %G ' G@' $@' G@ @#' $A' J *W -6' E * @-*A' . ' *G@' E. J @ ' . ' .#' 9 -' >7%*' -.*' > B@' 7%@' . ' JG *' % @/ ' *.' %@D7 @' JG *' % 6..#' ' > -' > A' -.*' G > %@ '$@' '*G @ ' $7*' ' G@' $@' -' %%.D *@' . ' *G @/@%' G@' >7%*' @TE@D*' *.' $@' E7- %G@#' J *G' *G@ > (-# % > A' ' > -' JG.' % -.*' '$ #' > -' %%.D *@' G > %@ ' J *G' *G@ $ #' *.' J. B' .7*' %.>@' %7EE.%@#' 6..#' G@' J '$@ E7- %G@#' $A' .#' *G@' &7#6@' .' *G *' /@ A' -D@' d ? GA e' %B%' * -' d % *G@' > -' JG.' $@ @/@%' -' *G@' E. J @ ' . ' > **@ ' 7- J -6' *.' $@ @/@' -' .# 8 ' ' ' ? GA' JG@-' A.7' @' '#.' A.7' G.*' D.>@' *.' *G@' >. @' E. J @ 7' . #' 8' ? GA' #.' A.7' *G@ '%@@B' *.' D7 @' A.7 %@ '$A' *7 - 6' B@' '#.6' *.' G@ $%' . ' '%* 6' *.' ' / E@ ' . ' '$. '*.' @%GW J *@ ' D $%' . ' ' . -' *.' E@%' 8' ? GA' #.' A.7 > B@' ' 6.#' . ' -A*G -6' -' *G@' J . #8' ?GA' J G@-' A.7' G /@' G@ @#' A.7 ' -@ 6G$.7 ' ' % #7@ *.< B@' *.' $@' D @#' ' $@7@ D*. 8' ' % #7@ *.< *G@' E. J @ ' . '*G@' .6.%' I. . J' *G *' @>.-% #.' -.*' @ A' G@ ' > @-(' *G@ ' $A' *G@ ' D *' *G@A' * B@' *G@ >' D E* /@' 6G* A' # # *G@ >.%*' #> $ @' &7%* -' D ' *G@ >' .$$@ %' % @E7*@# 6.#%' *G@A' ** DB' *G@' $.# @%' . ' >@-' *G@A' D.-W /@A' $A' # @ >% *G@' >E @%% . -' . ' *G@ ' E @%@-D@(-#' J G@-' *G@ ' / D* >%' @' $ .76G*' . *G' 7 E7$ D' *G@A' A' J A' .>' *G@>' -# @%*. @ *G@>' *.' *G@ ' . >@ '%* *@ e d' @ -' .>' 7%' "' A@' @@B% e' D @%' * -' d' .7' #.' -.*' 7-#@ %* -#' *G@%@' *G -6%' *G.76G A.7' % A' *G *' A.7' #@%E %@' #@ *G' -# @' 7 *@' % * % @#' J *G' A.7 %@ /@%' .7 ' EG .%.EG@' @%D@-%' *G@' .-6<$@ #@#' A- D' %.' -.*. .7% . ' G %' 7-- *7 ' 7%*' -#' ./@' . ' >.-@A' JG.' E . @%%@#' *.' #@%E %@' #@ *G' J %' A@*' %.' # . ' #@ *G' *G *' G@' @-#@ /.7 @#' *.' - D*' *7E.-' &7%*- ' -#' 7E.-' >@' $@D 7%@' *G *' E @ DG@' . ' *G@' * 7*G' G #' @TE.%@#' *G@' EG .%.EG@ %' % 6 7*W *.-%' -#' #@D@ /@ % e 7*' E@ G E%' A.7' J '% A' *G *' >@-' .76G*' -.*' *.' @ '#@ G' G@ @' J @' 6 @@' J *G' A.7' - #.-!*' %@@B' #@ *G' B@' - T 6. %' . ' *G@' % B@' . > @' >.-6' >@-' @%E %@' #@ *G(' A@%' $7*' *G .76G' -#' .-' DD.7-*.' ' * 7@' B-.J @#6@' . ' .# .J' J G *' %' # / - * .-' -#' J GA' @' A.7' #@D@ /@#' $A' *' 8' / - * .-'% >E A' > - %*@ %' *.' A.7' J. # A' 7%*%' I. ' -%* -D@' ' A.7' J -*' *.' > B@' J 'A.7' D ' 7' E. .' %' D -#@ . ' J.> >' # -B%' J *@ ' $@D.>@%' @-2 @#' % -*.T D *@#' J *G' *G@' 7>@%' . ' -D@-%@' -#' A.7' . ' G@ ' . ' E .EG@*@%%' .7' 6.' *.' . B%' -#' $ #%' @< A.7' *G@-' - @ . ' *.' - > %' -#' E -*%8# #-!*' A.7' $@**@ ' *7 -' -*.' %.>@' E .EG@*' D' * @@' 5 ' # / - -6' .#!' -#' 6 .J' *G@' J -6%' . ' $ #%' G' ' A.7' J.7 #' $@' %7E@ .' *.' A.7 ' E %% .-%' #@%E %@'@/@ A*G -6' -' *G@' J . #' d' I. ' J@' G /@' ** -@#' *.' *G %@ e' D @%' * -' d' .-!*' #@%E %@' 7%' @E7# *@' A.7 ' #@>.-%' I. .J' .#' * '*G -6%' J@ @' > #@' $A' > ' -#' J *G W .7*' >' J %' -.*' -A*G -6' > #@' e') *' &.G-' 'MH .' %.')DG ' zz_' ' A.7' @' G@ @#' $A' # 76%' %D $@' *G@' D7 @' *.' .#' G@' J . #' # 6% 7%< #.J-' -#' *G .76G' J@ B-@%%' J@' %@@B' > **@ ' G@' J -6@#' %.7 ' %' *G@' E@ @D*' %E *' -#' *G % J %' D %*' .7*' $A' % -' -D@' *G@ @' J %' ' > . @ E@ @D*' . #@ ' . ' *G -6%' *G -' -. J ' 'J@' @ -W @%* A' #@% @' *G *' . > @ ' %* *@' J@' > 7%*' E7*' % #@ @/@ A' >E@# > @-*' @A. -#' *G@' $.7-#% .* G@ /@-' @' $@**@ ' J . #%' J *G' E@ E@*7 ' # A' -#' 6G*7-EE . DG $ @' $A' > -' *G@ %' G /@< $7*' D.-@D*7 @#' #@%D E* .-%' .*G %' G EEA' -#' $7*' J@' G /@' $@@-' * 76G*' $A' *G@' .EG@*%' JG. ' E@ %7 #@#' *G *' *G@' G@ /@-A' E *' *.6@*G@ ' J *G' *G@' %.7 ' %G ' $@' -/@%*@#' J *G' >. * *A' G< /@ E .D >@#' *G -6%' 7-B-. J -*.' .*G@ ' > @-' G %' -/@%* *7 @' %' E.%% $ @' *.' G@' *G.76G*%' . ' *G@' $@**@ ' -#' -#' . ' .#%%' @/@ * .-' $A' *G@' .EG@*%' @ #' * -'*.' -.*G@ ' *G.76G*Y .#%' @/@ * .-' . ' > %@ ' -' *G@' -D - * .-' G *' #.D* -@' G@' #.@%' -.*' #%D7%%' $7*' G@' * @ *%' *' -' ' > --$' B@ A' *.' $@' #W > **@#' $A' ' @@B' ' /@ A' # @ @-*' A' .>' *G@' >.#@' -' J G DG')@ 6 H' &7%* -' 9 *A' E @%@-*@#' %7DG' '%7$ @D*' *.' *G@' &@ J %' ? @' @' -.*' > #' G@' % A%')DG ' TT H' -. ' #.' J@' 7**@ ' # @' * @%<

OJG@-‘ J@‘ % A‘*G *‘ .#‘ J %‘ > #@‘)A@A./@ D@H -‘ *G@‘ . >‘. ‘> -‘ G@‘ >A*G. .6A‘. ‘*G@‘ @@B%‘ J %‘ 7 ‘. ‘%7DG‘ EE@ -D@%Y -‘ *G@-@‘* B -6‘ *G@‘ . >‘. ‘ ‘ @EG.$7%‘ ‘ G.@$7%‘ *G *‘ . ‘ ‘ G@ #%> -‘@*D‘@*D‘ ‘*G@‘ @@B% D.7 #‘* B@‘ -.‘ G 6G@‘6 .7-#‘*G@A‘%G.7 #‘ *‘ @ %*‘ EE ./@‘ .‘ ; G %* -% % G.# -6‘ >A*G% B@‘ *G@ ‘ .J-‘ -‘ *G@‘ -@T*‘ E D@‘JG *‘ # #‘ %.‘ @ 7@-*‘ -‘@TW E @%% .-‘ %*G@‘. 6 -‘. ‘*G@‘6.#% >E A‘$7*‘ *G *‘ *G@A‘ J@ @‘ >. * ‘8 G@‘ # D7 *A‘ **@-# -* 7E.-‘ *G@‘G@ *G@-‘$@ @‘J %‘ -.*‘ @>./@#‘$A‘ *G@‘ *@-#@-DA‘ *.‘ @%./@‘ ‘ >A*G% -# 6.#% -*.‘ ! @6. A‘ 9@-#. 7% .‘ .E% D7% -‘G %* @ W * %@‘ .-‘ .>@ ‘ -/ *@# >@-‘ *.‘ $@ @/@‘ *G *‘ *G@‘ @ ‘ . ‘ *G@-@‘ .‘ V@7%‘ *.‘ JG.>‘ *G@A‘ D.-%@< *@#@-D .%7 @% -# 6./@%‘ J@ @‘% >E A‘G *7 ‘ $@ -6%‘ .‘@@>@-*‘ -6@>@-*% G *‘ 67@% * -‘ J %*.‘ %7 @-#@‘ *G@ ‘ # / -*A‘(0 -# *G *‘ %7 @-#@‘G@ @@ A‘@-#. %@%‘ .‘G@ J ‘ -.*‘ #> *‘ -A‘D.>E %.-‘$@*J@@-‘*G@‘ G %* -‘ .# -# #@ * @% JG.‘d‘J .J‘ -‘ > **@‘ -# >7# e‘ I .>‘%.‘6 /@‘ ‘%7$ @D*‘ * -‘*7 -%‘)DG‘TT H‘ *.‘.-@‘JG DG‘G@ %G@% J *G‘ # D7 @Y *G@‘*@ DGW -6‘. @@#‘ *.‘ -# DD@E*@#‘ $A‘ *G@‘ @@B%‘ *G@‘ *@ DG -6‘. ‘*G@‘ *G@ * @‘ -# *G@‘ @- ‘ ?G.‘ $@‘ %B%‘ J.7 #‘ -.*‘ # D7 @‘ %. @>-‘ %%@>$ @% G@ #‘ -‘ G.-.7‘. ‘ J DB@#‘ #@>.-%‘ -# JG DG‘ ;D./@‘ >@-‘ J *G‘ %G >@8‘ ..B‘ *‘ *G@ D*. ‘.-@‘*G -6*.‘G >%@ ‘ -.*G@‘*.‘*G@‘E7$ D(*‘ * >@%‘ -‘ EG .# *@‘ .‘ -‘ E. .‘ *‘ * >@% -‘ DD7%@‘. ‘*G@‘6.#%‘. ‘ ‘ % -#@ @‘. ‘G@ . D‘ #@@#%(%.>@* >@%‘ /-6‘%.>@* >@%‘ @ @> - *@(!G@‘#.@‘. ‘>7 #@ %‘ -#‘ @D. #@‘. ‘ #7 *@ @%Y‘ XG *‘ J %‘*G@‘B -#.‘> -‘JG.‘J %‘E %@#‘$A‘ -#‘ .‘JG.%@‘% B@‘*G@A‘@/ @#‘ ‘JG.‘*..B‘ -.‘ E *‘ -‘%7DG‘ >7%@>@-*%‘)%@@‘ .‘DG‘TT / H‘ ?G *‘ ‘ J.-#@ 7‘*G -6‘ *‘ J %‘ G@A‘ *..B‘ aG@ ‘%.-%‘ -# # 76G*@ %*.‘%@@‘ -# @ -‘%G >@W 7‘ J. #%‘ -#@D@-*‘ 6@%*7 @%‘ -# #7 *@ .7%‘ D*%‘ #> $@‘E D@%‘ J@ @‘ *G@ ‘ @D*7 @< ..>%‘JG@ @‘/ @‘#@@#%J .76G*‘7-#@‘*G@‘D./@‘ .‘- 6G*‘J@ @‘.E@- A‘E .D >@#‘ -#*G@‘ 7# @-D@ * @ *@#‘ *.‘ $ #‘* B‘ # $@A‘*..‘ J@ @ *G@ ‘ E.@*%‘ %‘ JG.‘$@67 @#‘ *G@ ‘ %*@-@ % .>‘ JG *‘ J %‘ 6G*‘ $A‘ *G@ ‘ .* .-%‘ G@-‘ * -‘*7 -%‘*.‘G@‘ @- ‘$ 7* ‘ -#$ 7* 2 -6‘ ..B‘ *‘ *G@‘ *G @*@%‘ @ .@‘ *G@>‘ J@ @‘ # @J #%‘ -# D.J-%‘ ?G *‘ .‘8 I.‘ > -A‘ J /*7@%‘8‘ G‘ -.($7*‘ .‘ 6..#‘ EGA% D ‘D.-< ;# * .7‘ -# 6 @ *@%*‘E.J@ <.‘ - 7 A‘ G@‘G @%*‘ !%* B@‘J %‘D .J-@#‘ ‘ G *‘J %‘$Z#‘$7*‘ *G@ @‘ J %‘J.%@(>@-‘%.# *G@>%@ /@%‘ *.‘ $@‘B @#‘ .*G@ %‘ J@ @‘$.76G*‘ *.‘B ‘ G@‘>@-‘.‘E.%* .-‘ ;D. @D*@#‘ ‘* ..E‘.‘6 # *. %‘ -# %@-*‘G@>‘ -*.‘ *G@‘ @- ‘ G@A‘ *..B‘ *G@ ‘ %@ *%‘ -# J.7 #‘ ! D*7 A‘6 @/@‘ ‘ -A*G -6‘> #@*G@>‘ >%%*G@‘ JG. @% @‘% 76G*@ ‘ &7%*‘ % *G@A‘% @J‘ - > % ;*.‘@ *‘ *G@ ‘ @%G)ZEmZgE 2 H‘ %.‘*G@A‘% 76G< *@ @#‘ >@-‘ *.‘ -.7 %G‘ *G@ ‘ %.7 % J *G‘ *G % G7> -‘ ..#‘ 5 2D JF7" .H‘ d‘‘G /@‘G@ #e‘ G@‘ D.> >@-*%‘ .‘ ‘ *G @‘D.> > *‘ -6‘ >7 #@‘ .‘*G@‘% B@‘.‘6 -‘$7*‘ A.7‘ DG‘ >-‘$7A%‘ 7E‘ ;6 # *. %.‘ ‘*G@‘% B@‘.‘%@@ -6‘*G@>‘B @#‘‘e‘ *‘ > 6G*‘ G@‘7 6@#‘*G *‘ %7DG‘E D@% J@ @‘ @W 7@-*@#‘ -# #@ 6G*@#‘ -‘ $A‘ *G@‘ 7-D7 *7 @#‘ ;.-A‘ * -‘*G@ @.@ E D@% *G@‘EG .%.EG@ %(-# .-D@‘ >.@‘ ##@%% -6‘ *G@‘ @@B%)DG‘T!@/ H‘G@‘E .*@%*% 6 -%*‘ *G@‘ -W 7%* D@‘ .‘ >@-‘ JG.Y D >-6‘ *G@‘ $@ *A‘ .‘ #G@ -6‘ ‘*G@A‘J.7 #‘ *.‘*G@‘ *@ DG -6‘. ‘%7DG‘ EG .%.EG@ %‘Y @ 7%@#‘ ‘ % > ‘ $@ *A‘ .‘ .E- .-‘*.‘*G@‘ G %* -%‘ ?GA‘J@ @‘ G %* -% JG.‘%E.B@‘ 6 -%*‘*G@ 6.#%*.‘ $@ #@-.7-D@#‘ % d‘ *G@ %*%‘`` 5, h7 3 2-‘ JG@-‘*@ @$% % B@‘ 6. %‘ :%.‘ E .-‘G #‘ %E.B@-‘ 7*@‘ % %* .-6 A‘8‘ ‘G@‘ * -‘ J %‘ $. #‘@-.76G‘ *.‘ % A‘*G *‘*G@‘ %%@>$ A‘. ‘> -A‘6.#%‘ J %‘-.*G -6‘ G@‘ J %‘>. @G.-@%*‘*G -‘ E D7 7%‘JG.‘*G.76G* *‘ $7*‘ J %‘ #*.‘% A‘ *‘ ?GA‘%G.7 #‘G@* $@ %@*.‘G % E -D E @%8‘ ?GA‘%G.7 #‘G@* .7$ @ G >%@ ‘J *G‘7**@ A‘7%@ @%%‘EG .%.EG D ‘ -/@%W * 6 *..-%‘8

* -‘ @@D*@#‘ @@B‘EG .%.EGA‘ -# G@‘ @W @D*@#‘ @@B‘@6 % *.-‘). G‘TT/ H‘ %.‘ -‘ *‘ *G@ @‘J@ @‘ %‘ >-A‘D.#@%‘ %*G@‘ @‘J@ @‘D* @%‘ -‘ @@D@‘ -# ?G *‘.-@-*.-‘D.7-*@# #%G.-.7 W $@‘ -.*G@‘ EE ./@# * -‘*G@-‘E .D@@#%‘ -‘ -‘ -*@ @%* E6‘ 7*.W $.6 EG D ‘E %% 6@)DG‘TT H‘*.‘@TE -‘G.J‘ G@‘G #‘$@D.>@‘ G %* -‘ *‘J %-.*‘*G .76G‘ J -*‘ .‘B-.J @#6@‘ .‘JG *‘ G@‘J %‘ @ -6

G@ @' G #' $@@-' '* > @' -' G R' @' JG@-' G@ G # $@@-' - * *@#' -*.' *G@') @7% - -H' >A%*@ @%' -# G #' > #@' * '. ' @/@ A' B -#' . ' @ 6 .7% J. %G E' G@' @%7 *' G #' % DB@-@#' G > ' > .-6' *G@' .> -%' G@' G #' .7-#' *G@' G * -' &7E *@ ' #@ 6G* -6' -' G7 > -' 6. @' - ' D - ' J. W %G EE@#' -' *G@' % >@' J A' -# *G %' . ' *G *' #@ > .-' %A%*@ > * D A' 7 6 -6' .-' *.' JG *' J % @/ ' @' J *G# @ J' *.' %@@B' $A' %. > @' > @ -%' *.' # %D./@ ' *G@' * 7*G ' d' % 4 ' G@' % A%' d'8' J % @ -@%* A' D@-% #@ !' *G %' 'D >@' D .%% D@ * -' $ $ -' J * -6%' . #@ ' *' E. -*' . ' -* 7 *A' *G -' *G@' #.D* -#@' . ' *G@' *@@B%' -# ' *.' / -@' *.' $@' > B@#' $A' *G@ ' @ . %' ?G *' E@ %7 #@# > @' -' *G@%@' $. .B%' ? % *G@' % > E D *A' . ' *G@ -67 6@' *G@' - * D ' %*A @' . ' *G@' J *@ %' *G@' -. $@' @TE - * .-' . ' D @ * .-' *G@ E @# D* .-%' . ' *G@ 7*7 @' *G@' @TD@ @-D@' . ' *G@ E @D@E*%' -# *G@' %%@ * .-' . '*G@' 6./@ - > @-*' . ' $A' -@# @ -6' 5 D ' . % ,' ÐCH2 ;d d#H' 9 A' %.7 ' $@ -6' *G7% * 76G*' . ' .# ' .7#@ %* -# G. J' *G@' J * -6% . ' *G@ @-* @%' @ #' *.' D. -W #@ > - * .-' $7*' *G@' D @#' D E*7 @%' *.' @@#. > ' . > ' *G % J. #!% % /@ A' $@ * -6' 7% . > ' *G. 7% -#%. ' *A -*%' -# 6 / -6' 7% ' -.*' -#@@# JG *' J@' G #' -.*' @D@ /@#' $7*' JG *' J@' G # .-D@' @D@ /@#' $7*' G #' .%*' *G .76G' @ . e' * -' -.' %. . -@ ' * 76G*' $@**@ ' *G -6%' G #' E7*' J A' G %' E @/ .7%' @ . %' X%' *G@' . @%' . ' DG #G. .#' @' # #' > . @' ? *G' ' *G@' @-@ 6A' . ' ' D. -/@ *' G@' .7# A' E .D > @#' *G@' * 7*G' JG DG' % * % @# G > ' @' 6@@%' .-' *.' %G. J' -' *G@' %@D .-# 6 @ *' # / % .-' . ' *G@' 1 ')DG%' TT YT H' *G@' -* 7 *A' . ' *G@' G %* -' @ W 6 .- Y ' d' EG .%. EGA' e' ' > . @' -D @-*' *G -' *G *' . ' *G@' @@B%' I . ' *G %' E7 E. %@' G@' D. > W E @%' .> @ ' -# 9 .%@%' d' *G@' .-@' *G@' . # @%*' . ' E. @*%' -# G %*. -%' *G@' *G@' *G@' .7 -#@ ' . ' .- ' $ $ -' J %#. > e' G@' D. > E %. -' J ' E ./@' *G@' *@-@*%' . ' *G@' G %* -%' -.*' .- A' . #@ ' *G -' *G. %@' . ' *G@' @@B%' $7*' . #@ ' %.' *G -' *G@' -/@-* .-' . ' @**@ %' *@ ' @-7 > @W * -6' *G@' -7 > @ .7%' -#' .7% .E - .-%' %*.' *G@' # *@' E @-* 6@' -#' E. @* A' . ' .> @ ' G@ @ > B%' 7E. -' %7DG' # %D. # -*' *@%* > .- A' % E ./ -6' *G@' G %*. A' 7 -* 7@' -#' %' $@ -6' %.' # @ @-*' .>' *G@' D > - > *A' . ' E - .-' D. > > .-' > .-6' G %* -%' d ? @' @ @D*' @/@ A*G -6 e' G@' % A%' d' JG DG' @%*% 7E. -' G7 > -' E - .-(J@' .$@A' *G@' D. > -#> @-*%' . ' .# -#' . J' *G@' J' . ' *G@' I *G@' . ' > > . * *A' G@' DG' > .76' -%' . .J' EG .%. EGA' -#' .- ' E.. ' @' * 76G*' 6 *7 *.7% A' ? @' @D@ /@' ' JG.' J %G' *.' $@ * 76G*' 6@#' J. > @-' -#' %* E -6%1' @/@ A' %' @%E@D*@#' $A' 7%' ' ' ' ? @' a"' -.*' *@%*' *G@ >' $A' *G@ ' ..B%' -. ' 7#6@' *G@ >' $A' *G@ ' .7*J # EE@ -D@' -' $.#A' *G@A' > A' $@' J@ B' $7*' -' > -#' *G@A' @' %* .-6' ' ' ' ? G *' J@' #.' B@@E' *' ' # %* -D@' %' D@-* .7%7@%%' -#' %@G..# e' % > @-* .-' . ' *G@' J. > @-' JG.' @D@ /@#' G %* -' -%* 7D* .-' @ #%' G > '*.' '# 6 @%% .-' -'#@ @-D@' . '*G@ > ' G@' @-* @%' %D. @#' G@' A%' *' *G@ > ' -#' @6@#' *G *' *G@' G %* -%' * B@#' -.-%@-%@ > .-6' *G@ > ' * -' @*. *%')DG%' TTT 'TTT / H' $A' E. -* -6' *.' *G@' # %6 D@' *G@' @@B%' D %' 7E. -' *G@ > %@ /@%' -.*' - A' . ' *G@ ' 7-$@D. > -6' D. -W #7D*' *.' J. > @-' 6@-@ A' $7*' $A' *G@' %* *7@%* *G@A' @ @D*@#' *.' D. 7 *@% -%' -#' J -*. -' E. @*@%%@%' d ' .7 ' J. > @- e' $7 %*%' . *G' * -' d @ DG %*@(-#' .7 ' > #@-% *' *G@ ' # %* % % -6' -.$ @ ' %. -6%' $. 7*' .#' *G -' ' EEG. e' G@ @@B%' %G. 7 #' @E7# *@' *G@' @%%. -' E ' > > . *A

JG DG' *G@ ' %* *7@%' G #' > > . * %@#' 7#' *G@' .7 ' E D* D@%' -D7 D *@#' $A' -#@D@-*' J *@ %' -# *7 -' *@' *G *' G %* - *A' JG DG' @- . -@#' * 7*G' -# E7 *A' . ' *G. 76G*' -# @' d' ' #.' -.* e' % A%' * -')DG ' TTT / H' d' %E@ B' . ' *G@%@' *G -6%' % G / -6' > @ @ A' $@ # $. 7*' *G@ > ' ' G /@' * /@ @#' > 7DG('G /@' %*7# @#' A. 7 ' EG .%. EG ' 5 ' G@*. D' DE' 7%@$' & ' / ' ^F' -#' **. 4%' -.*@' G@ @H(-# A. 7 ' *%' -# -/@-*. -%' *' .> @' % J' *G@' > 7 * *-#@' . ' %* *7@%' A. 7' G /@ D. @D*@ ' *G@ @' -# Y ! % *G@' @%7 *Y ' G /@ *7 -@#' . > ' . > -' $. %* 7 -@%%' *G@- -' @T 66@ *. -' <D. - -@D*@#' #. D* -@%' *. ' *G@' $ W $ D' G %* -' EG .%. EGA e * -' -. J' @*7 -%' *. ' *G@' %7$ @D*' %* *@#' -' D$' TTT ' *@' . -@' J. #' -' #@E @D * . -' . ' *G@' %-@@' *' G > %@ 1' d' * -' *G@' > -' %. ' %7E@ . ' *. ' *G@' @@B%' %. ' %7E@ . ' *. ' *G@' -7 > $@ @%%' *@ DG@ %' . ' EG .%. EGA' G %' .E@-@#' 7E' ' -@ J' /@ -' . ' D - 6d <*G@' #. D* -@%' . ' *G@' $ $ -%' e' -' *G@' %7EE. %* . -' *G *' . > @' J %' D. -*@ > E ' A' J *G' *G@' . -' J ' . ' J %' ' %. # @ ' 7-#@ ' 6 > @ > - . -' . ' @/@-' /@#' $@ . @') G@' -/@-* . -' . ' @**@ %' 9 . %@%' A@*' /@#' *' * > @' . @*G@' @ % -' 7 @' -#' . -6' *@ ' *G@' 6@' . ' 9 . %@%' G. @- D -' G %*. -%' %7DG' %' G@. #. *-%' AE< %D *@%' -#' 9 . DG-%' G #' @ @ @#' *.' @/@-*%' D. -W -@D*@#' J *G' + > ' . ' A @' JG. %@' # *@' J %' *. $@' E D@#' %. > @JG@ @' $. 7*' *G@' . -' J ' .*G' . . > . -' -#' > ' /@#' . -6' *@ ' *G@' 6@' . ' 9 . %@%' G@' 6AE* -%' %* A' J @ @' -. *@#' ' . ' *G@' DD7 DA' . ' *G@ ' DG . - D @%' *. @ > A ' *G@' E @%*' . ' 9 @**#@%' %E. B@' . ' *G@' #@E *7 @' . ' *G@' &@ J %' . > ' 6AE*' %' G / -6' * B@-' E D@' 7 -#@ ' *G@' @ #@ %G E' . ' 9 . %@%' 7 -#@ ' B -6' > . %' G %' B -6' DD. # -6' *. ' G > ' /@#' -' *G@' * > @' . ' *G@' 6 /@' B -6' - DG7%' *@ ' JG. %@' @ 6 -' # * -6' *J@ -* A' 6@ -@ * . -%' *G@' * B -6' . ' .A' J %' @ DG@#' G@ @ . @' ' 9 . %@%' J %' D -%' @ > E. W A' . ' - DG7%' G@ /@#' %. > @' a"' "' A@ %' $@ . @' *G@' . -' J ' 6 -' *' J %' -.*' * ' *@ ' *G@' * > @' . ' B -6' - DG7%' *G *' *G@' > . %*' .%<' * . -%' #@@#%' . ' 6 . #%' -# > @-' -' @@D@' J @ @' D. > > **@#' *. ' J * -6' -# $@D > @' B -. J -' -DG' @D. #%' *G@ @ . @' J@ @' ' @%%' -D @-*' *G -' *G@' * > @' . ' 9 . %@%' * -' *@ ' #@/@ . E -6' *G@%@' -#% > 'E. -*%' %- > %7E')DG 'T H' $A' > -6' *' %@ <@/ #@-*')G *' 9 . %@%' J %' ' E@ %. -' . ' ' 6 @ *@ ' -* 7 *A' *G -' *G@' -D @-*' G@ . @%' J %' . ' 6. #%')#@ > . -%H' 9@-' . 76G*' *G@ @ . @' *. ' $@W @/@' *G@' > . @' -D @-*' 7*G. *A' -' E @ @ -D@' *. ' *G@' @@B%' J G. ' G @' $. . J@#' . > ' 9 . %@%' % . > ' '%E -6' J *G. 7*' DB- . J @#6 > @-*' T ' 7-W D. -%D . 7% AH(-#' -' > -A' D %@%' G #' E@ /@ *@#' JG *' *G@A' *. B' I 7 *G@ ' 9 . %@%' J %' -. *' . -A' . #@ ' *G -' . -@ ' $7*' . #@ ' *G -' ' *G@' J *@ %' JG. ' J @ @' $@ .)@' G > '@ 6 ' *G -' -7% ' *G@' *@ DG@' . ' @ D7 @%' JG. ' /@#' -' *G@' 6@-@ * .-' $@ . @' *G@' . -' ? ' -#' EG@7%' JG. ' J %' ' D. -W *@ > E. A' J *G' @ D7 @%' #@ ' *. . ' J%%@ 9 . %@%' *G -' *G@' J %@%*' . ' *G@' J %@' > @-' . ' @@*% @ 6' *G -' 9 -. %Y %. ' > . 7%' . ' /@-* ' G %' J %#. > ' %G @J#-@%%' -#' @6 % * /@' E. J@ %Y JG. ' /@#' -' *G@' @ @/@-*G' 6@-@ * .-' *@ ' - DG7%(*G -' AD7 6 ' %' *G@' -D@# @ > . - -' J<6 /@ ' JG.

J %' $. ' .-6' *@ ' *G@' * B -6'. ' .A'(*G -' D. ' .-' A*G 6. %' -# *G.%@ %@/@-' J %@ >@-' *G@' . #@%*' .' - .>' /@#' $.7*' *G@' b"*G' .'*G.%@' A>E #%' JG DG' $@6 -' $.7*a"" 'A@ %' *@ ' *G@' * B -6'. ' .A' d G@%@' *G -6% e' * -' D.-D 7#@%' $A' % A -6')DG' * H' d ' G /@' E7*' *.6@*G@ ' . ' A.7 ' - . > * .-' "' @@B%' + - . J -6' %' #.' ?G.' .#' %' -# JG *' %' %' J . B' ' >' @ #A'*.' @T > -@' J *G' A.7' *G@%@' > A' #.D* -@%(>A' > --@' . ' @' $@ -6' *G *' . ' .-@' JG.' J ' -@/@' #@-A' .# e -@' 6@-@ ' >E @%% .-' @ *' 7E.-' *G@' > -#' $A' *G %' @ * %@' %' %G *' *' $@' -'L E. -6A'4' *' *' %' ' #@ @-D@' . ' G %* - *A' *G@' ' *G -' . ' G %* -%(-# *G *' -' *G@' -@T*' E D@' *' %' -.* %.' > 7DG' ' #@ @-D@' . ' #.D* -@%' % -' -%J@' . ' . * .-' *.' *G@' 76G@ %* -# %D. @ %' J G.' %-@@ @# *' *G@ > ' * -' D @%' D. > E * /@ A' ** @' *.' # %D./@ ' . .6 @%' $@*J@@-' G %* - *A' . ' *G@' @ 6 .-' . ' @@D@' -# .>@' *G@ ' G@' #@E D*%' G %* - *A' %' D.-* %* -6' $A' *6' .#-@%%' J %#. > ' -# * 7*G ' J *G' *G@' G@ *G@- %>' JG DG' @/@ @#' -' / D@' .. %G-@%%' -# @ . ' - B@' .*G@ ' E. .6 %*%' *G@ @' ** @' D @' *.' # %D7%%' GA'@%*@ -'$ - 7@*%')DE' DG' TT/ H'. ' @ 7*@' J -*' . 'E * .* %>')DG ' / H' @ %* B@%' *G@ ' *G -' EE@ %(-# G %' J@ E.-%' @ J@ E.-%' . '. @-D@' *G@ ' *G -' . ' #@ @-D@' -' * -' d $ $ D') @' G %* -H' EG .%.EGA'e' # @%* .' D A' *G@' J ' -*.' *G@' @-@>A4%' D >E' -# %D. -' %' *7 -@#' 7E.-' *G@' %D. -@ %' *' %' 'AE D ' %E@D >@-' . ' *G@' D %%' .' JG DG' *G@' 8 - ' : " C4'A, - ' , 4' . ' @ > %')%@@'%' - H %.' $@ .-6% ' G@' " "-' ' * -' > A'$@' 6 *C@ @#' .>' *%' E 6@%1' -'3 . " ' *' %# @D* A' -# -# @D* A' .EE.%@#' *.' EG .%.EG D' %A%*@>%' G@' G # @T > -@#' -#' @ @D*@#' d .6> e' J *G' G ')DG' ^H' % J *G' &7%* -' $@ . @' G > ' %' -.*' EE @#'%. @ A'*.' *G@' E D* D ' 7 @%' . ' G %* -' @(' *' %' J. #' * B@-' .>' *G@' /.D $7 A' . ' *G@' @@B' EG .%.EG@ ' -# %@#' *.' #@%D $@ G %* -' *@ DG -6' .'d'*G@. .6 2@'e') -#' *G@ @ . @'d'*G@.< .6A'eH' % %.' J *G' G >')DG' T (@E' &7%* -' 9 ' ('.' ? ,' DG' DT H' '*@ >' -' *G@'E .D@%%' . ' $@ -6' @%D7@#' .>' *%' .J@ ' -# G@ *G@-' %6- D -D@' G@' *@ >'5 F . ' %' -@/@' 6 -' *.' $@' -' @TD 7% /@' E.%%@%% .-' . ' G % .EE.-@-*%' *' %' @/@-' >. @' *G -' . ' J.: @ ' -# 7 5')DG' T H' *.' $@' , ' ! @% 6- * .-' . ' G %* - *A) H' : 3')%@@' DG' / HY ! * -'E .D >%' 9 .-.W *G@ %>' *G@' *G -' @-.*G@ %>' %' *G@' -* #.*@' *.' . A*G@ %>' -# ; ' %' *G@' . '*.'2 2 ' F ,E)DE' &7%*' 4 "* (.>@' 88' ? Q"aH' @' E @%@-*%' .# *.' >@-' $.*G' -' % E.% * /@' -# -@6 * /@' ** $7*@%' .# %' $@ . @' @ * .-' d' .-@'e' 5 2 -* d'E@ @D* '4' d' J *G.7*' $#.A e' -# d' J *G.7*' @%G(e' .# %' E *' -W * D E * -6' 6@-4%' D.-D 7% .-%' *G@' -D. E. @ *A' . ' .#' %' 'E . . ' . ' >> *@ *A' -# -' @/ W #@-D@' . '%7E@ . *A'*.'*G@' >*%' .'* >@')DG' /H' @' J *G' 5G.>' .-@' %6.-#-@%%')DG' / (DE' *' 9 B' : ^ H' -/ % $@' *G.76G' @' $@*.' G7> -' @A@%' -# -D E $@' . ' @E .#7D* .-' $A' G7> -' *' > A' A@*' $@' B-.J-' .>' %' @ *.-' -# EE @G@-#@#' $A' %' J. B%' ? *G' * -' %' J *G' &'7%* - ' .#' -.*' D.-*@>E *@#' %' @' %' -' %' - *7 @' $7*' %' @/@ @#' -' %' J. B%' %' *G@'%* *<' 76<E. -*' ' G %* -' EG .%.EGA' * -4%6 #.D* -@' $.7*'*G@' @ * .-' %%@*' . *G' -'DG'/' -' *G@ @ * .-' *%@ 'G@' @D.6- %@%*J .%* 6@%) G H( ) H' > **@ '%G E@ @%%' -# -- .> @#' %E7*' . *G T2 # G 2 ' $A' .#(-#) H' *G@' J. #' @E *@# .>' *G %' > **@ ' %' %G .-@# -*.' JG *' %' 7 ' . ' $@ 7*A' -# . #@ ' *G.76G' @/@-W *7 A' *.' $@' # %%. /@# $A' @')DG ' TT/ H' -' *G@' J. B' . ' @ * .-' *G@' .-@' .# % -.* .-@1' . Q 7 E < -' C 2' +:D ' .3 ? -', "3 ; A' 12' ,-' ('T. .? -*F ,' @ ' <* =' 2 Y A' " C *' 2 -' +. G ,'- . ' 2 -*' ' ? ' F ' 3" 2' , -' " .? C -' 08R' ' , ' ' # .P 4' .7 S' bZ*' : .A + % 2 3 --' ;" -' F '<' < -*' -' E ' 2' * E 4)FH' ?, '& -')%@@' DG' / H Y ! G@ @ * .-' $@W *J@@-' .#')#' "3 E-' -#*G@' .6.% ? G.%7$W % %*%' -' > ' , ' AE.%* % %' % D.-D@ /@#' .>' ' # @ @-*' E G*.' / @J ' -#*%@*' . *G' -'# @ @-*' *@ >%' .>'*G.%@' .'&7%* -' ? *G'*G@' **@' *G@' .6.% $@6.**@-' $@ . @' ' *G -6% 5 J '<" ' ? @.7 - 22S? ' %' *G@' .-' ' / -@' @ -6' *.' $@' J. %G EE@#' *@ ' *G@' I *G@ ' @' %' %' *' J@ @' E >D*@#' $A' *G@' I *G@ ' @' %' %' 2 ,-' 2 F 2' J ' E' *G@' EE D * .-' $./@' $A' * -' . ' JE. @ : E@ .H *.' > **@ H' ? *G' * -' *G@' .6.% E -6% . *G') E. - H' $A' *G@' ? ' . ' .#' G@' E .D@%%' . ' $@6@** -6' *G@' @ * .-%G E% . ' I *G@ ' -# .-' E#' *G@' J. %G E' #7@' *.' *G@' .-' @-.*' $ .76G*' . J #' G@ -J #' D.>>7- .-' $@*J@@-' *G@>' JG DG' D @%' J *G' *' *G@%@' * 7*G%' % -#@@# @TE @%%@#' $A' *G@' #@@E' EG %@ 2' 8 L' 3' G C. E-' / 5g*E@g@% " ' +.' ' -(' $7*' *G@' .7*J #' @TG $ * .-' . ' *G % D.>>7- .-Y *G@' L %E -6 -6' . *G4 Y % %766@%* /@'. '@> - * .-' *G@ *G -'. '$@6@** -6' G@' # %* -D* .-' $@*J@@-' *G@' ; -' 2 C -' -# *G@' T#A. %" F -' %.' %* . -6 A' @TE @%%@#' $A' *G@' E. .6 %*' G@.EG -%') ' ^"H' % >. @' *G -' / % $@' * -' J .7 #' -' D*' E @%@-*' *G@' .6.% -% *G@' E@ %.- D * .-' . ' -' $%* D* .-' @' > A' G /@' E @ @ @#' %7DG' ' E @%@-*>@-*' $@D 7%@' @%%' E . > -@-*' *G -'*G@' .-%G E' -'*G@' *@ DG -6' .'&7%* -' *' J % *G *' %E@D A' @ 7 @#' $A' *G@' EG .%.EG@ % G@' G > %@ 'G # @-D.7 -*@ @#' @-D@' *@ ' G % %* *@>@-*% *G *' d .#' J % -' *G@' $@6 -- -6 e' -.*' %.' >7DG' -' *G@' %@-%@' . ' *G@' $@6 -- -6' 3 ; ' . ' * >@' . ' D @ * .-' $7*' % >%@ '*G@' $@6 -- -6' . ' '*G -6%' *G@' 6./@ -W -6' E -D E @' . ' '*G -6%')DE' %.' G@.EG 7% ' M(' @ *- - ' 32' ' 4 "' 4' DG' T T H' * -' * B@%' *G %' d $@6 -- -6e' . ' d 6./@ - -6' E -D E @e' *.' $@' *G@' F 2' 2 -'). ' *G@' :.A + !' 2 C- ' G@' E@ %.- *A' # .EE@#' . ' >.>@-*' *.' E@ >' *G@' %* *@>@-*' *G *' % -' $%* D* .-' *G@' .6.%' %E -6 -6' . *G' %' -.*' *G@' -A<$@6.**@-' .-' $-*' *G@' %*<$.>' J. B' 5Y 2' J 2?1?1F 2(' DE' . ' ' ^bH' . ' *G@' I *G@ ' %' @%7>@#' -' *G@' -@T*' %@-*@-D@1' d' >')-.*' *H' J@' B-. J' *.' G@' <' ; 2' E2' D ; I _' G % 6./@ - -6' E -D E @' 2 ' ; ' " 2' ' F 3' 3" F #2')&7%* -' #J. :!*G ' ' .' T H(' -# *G@' 7! * .-' . ' *G@' >-A' @%' 6G*@#' .>' .-@' *. DG' J *G.7*' # > -7* .-' . '*G@' 6G*' . ' *G@' *. DG ' B@' *G *' @ #A' @>E.A@#' $A' &7%* -'5 # DG' T H' @-. D@%' G %# %* -D* .-' J *G.7*' >E@ -6' *G@ $- *A' . ' - *7 @' -' *G@' F 2 ' *' %' *G@' 3 -' . ' *G@' .6.% *.' D @ *@' *G@' J. #' .>' *G@ >**@ ' @ >%@ ' G %' . >@#' 5 , ,-').*J A' ' I: /' C 2 ' 3 -H 1' d' G@' .6.% $@6.**@-' -' *G@' $@6 -- -6' $@6.*' -' %' *7 -' .7 'D @ * .-(e' -# % > - %W *@ ' D* / *A' . ' *G@' I *G@ ' %' $A' * -' # J@ *' 7E.-' % % D*' % *G@' .6.% *G@ ' *G -' % *G@ .-')&7%* -H' G *' D* / *A' % #@%D $@#' -' DG' / ' %' E *' . ' E *' 5" 26C' 2D-

X`

* *' E' # %* -D* . -' J ' -D @ %@*G@' %@/@ *A' . ' %* *G .76G' *G')DE' .G' T ' d' @' *.'*G@' J . #' /@' *.' .#' eH(-#* *G .76G' @E@-* -D@' 'D ' G % $@@-' 6 -*@#' *.' *G.%@' JG.') DD. # -6' *.')DH' (" Y -' > -' G > %@ ' * -' @D.6- %@%' .#4% J. #H @' $7*' ' ** @' .J@' *G -' *G@' -6@ %')DG' T/ H' G .76G' *G' -# % *G@' .$ @D*' . ' *G' * -' E .D > %' *G * 'd' .#' J %' *G@' E *' . ' G 6G@%*' - *7 @' JG DG' $. -' -' *G@' . >' . ' ' > -'e')DG' TT H' -# %E@ B% G # -' *' > > . * *A')DG' / H' %' *G@' -6@ % . ' *G@' J @ @' D %*' #. J -' .>' G@ /@-' %.' . -' J % # /@-' ?G.' G *G' %7 @ @# :&' + & &' '+ (& ' . ' *G@' J @' D %*' #. J -' .>' G@ /@-' %.' . -' J % # /@-' 3 3* DG' T H' 'G@' -@/@' >@-* . -%' *G@' - >@% . *G@' . >' @ *G' d' A@*' -.*' .7*' .' *G % @ *G' $7*' &@%7% . ' G %*' *' % $@D 7%@' *G@' D*% . ' *G@' . >' ' > . @' @TD@ @-*' . ##@' . ' *G -6% *G -' @T %*% -D -* . -' -# %% .-' J .7 #' D. > > @-# *G@ > W G@ @' . J e' * -' J .7 # %. @ .' *. ' ? D@ # %@ %@ /@% -#@E@-#@-* A' . ' - >@% *.' @-* @% ' *. ' $. /@' .7 ' @ *G(G@ #@%D $@% *')DG ' TT H' %' .-@ ;. ' *G@' $@**@ ' @. -% 7- @D*@# $A' *G *' DG -6@' . ' %@ %. -%' J G DG' % E .#7D* /@' . ' / .7%' # %@ %@%' %' E * B -6' . ' ' E@ @D*' *@ > E@ *7 @' % E. %%@%%W -6' @-# @%%# A' -# 6G*' -# % 7- EE . DG $ @ $A' > . * % %7DG' % J@' @ 9 -' *G.76G' #@E /@# . ' *G@' E *' > 7%*' >' *' @D./@ -6' G % . > @ ' %* *@' .#A' -# %.7 ' @' @ *' *.' G > ' G@' %.7 ' %D. > E. % *@1 *' % *G@' $. -#. ' *G@' @%G(A@*' %. ' *G *' JG DG' @-D . %@%' *G@' %.7 ' %' *G@' @%G ' G@' %.7 ' D -- .*' EE@ ' J *GW .7*' ' $. #A' - . ' D -' *G@' @%G' %@' 6 -' J *G .7*' *G@' %.7 ' 9 -' % -.*' *G@ @ . @' % *G@' *. D%) . ' F F # 2 ' > @#' ') J . /' (.. *' 2 2' F ' ?? ,C -' @5D *$ ' $7*' @ +D*' F ' CH 7 -' * @ . / (A@*' *G %' . - A' -' %. ' ' % G@ G % *G@' / -@ E *' -# G %' #/ -D@# $@A. -#' > @ @' G7 > - %>' *. ' .#' > %@ ' *G@ J %@' G@' . - A' D*%' B@' O. *G@' - > %' -# # @ %' . >' *G@ >' % > E A' -' *G@' E. %%@%% . -' . ' * D7 *@' %E@@DG' 9 **@ ' %' > . @ . / @ 'D. -* -7 A' %* / -6' *. ' 6@*' *G@' > %*@ A' O. /@' *G@ %. 7 (-# #@ > . -% 6 / @' J %' . ' #@ *G' *. ' > @-') DG ' / H -' *G %' J . #' %' > -4% E . $ * . -' D @#' . -' .#' > #@' *' d . ' . 7 ' % B@e') DG' / H1' d *G@' D. -%* *7* . -' . ' *G@' J . #' % 6 . . #($7*' *G@' > . #@' Z ' @' -' *' % $ #e') DG' T ` H' G@' J . #' # J %' > @-' #. J -' -# *G .76G' J@ B- @%% *G@A' -D -@*. ' > **@ ') DG' TT H(A@*' *' @%*%' J *G' > @-' *G .76G' *G@' E. J @' . ' *G@ ' @@<J ' *. ' DG . . %@ *G@' 6. . #' -# @ @D*' *G@' @/ ' d' ? @' J @ @' -. *' $. -' *. ' # @' $7*' J@' # @' *G .76G' .7 ' . J -' 7 *' 7 ' @@<J ' G % #@%* . A@#' 7%' ? @' JG. ' J @ @ @@' G /@' $@D. > @' % /@%(J@' G /@' $@@-' %. #' *G .76G' % -') DE' . > ' / ' ^bH e' . *G -6' @/ ' G %' $@@-' > #@' $A' . #1' %' J@' JG. ' G /J .76G*' J DB@#-@%%) DG' T/ H' c/@-' *G@ @' $@ -A*G -6' G > 7' -' *G@' /@6@* $@' D @ * . -' *G *' G %' D. > @' $.7*' *G .76G' .7 ' % - 7 -@%%) DG' T T H' -# *G@-' * -' ##%' d' ? @' JG. ' G /@' J .76G*' % - ' G /@' *' -' .7 ' E. J @ ' *. ' @ @D*' *' 6 -' e') DG' T H(d' @/@ A' . @' ? G. ' G % $@@-' . - 7@ @#' D -' D. - 7@ ' 6 -' ' G ' @ @D*' *G *' J G DG' D. -%* *7*@%*) $ ' 2 ' #@ *Ge') DG' : H' G % > * . -' . ' > -4% E. J @ ' *. ' 6 -' 6 -' J G *' G@' G # . %*(. ' *G@' - 7 -D* . -' *. ' E7*' % #@' @/@ A*G -6' *G *' E . /@%' ' G -# -D@) DG' <UT H' #. @%' -. *' E @D 7#@' *G@' @T@ D %@' . ' *G' * -' #. @%' -. *' # J @ ' 7E. -' *G' *. ' -A' @T*@ -*($7*' ' 6 @ *' #@ ' $. *G' . ' G % @ %. - 6' -# . ' G % E D* D ' #/ D@' %' $ %@# 7E. -' *G@' %7EE. % *. -' Dc' *G@' DD@E* -D@' . ' *G' % / *7@' G@' @T %*@ -D@ . ' *G' 7 -#@ @%' ' G % D. -D@E* . -' . ' .#(*' . > %' *G@' $ %@ . ' G % E @D@E*' *. '%* /@' *@ ' 7 -. -' J *G' G@' . A' E * I *G' %' ' -@D@%% *A' . ' B -. J @#6@' . ' # / -@ *G -6 %(H?. ' " 2 ') DG' T T H(-# *G' -# B -. J @#6@' *D ! @*G@ ' G@ E' *. J #%* *G@' J %G@#< . ' / D*. A' ./@ ' % -' -# #@ *G' 9@ -' *@ ' *G@' *G . J -6' J A') CZ. . U H3 H . ' > > . W * *A ' G /@' D. - 7@ @# #@ *G' $A' *G@' #@ *G' JG DG % *G .76G' *G') DE' .G' T ' d' @' *. ' *G@' J . #' /@' *. ' .#' eH(-#* *G .76G' @E@-* -D@' 'D ' G % $@@-' 6 -*@#' *. ' *G. %@' JG. ') DD. # -6' *. ')DH' (" Y -' > -' G > %@ ' * -' @D.6- %@%' .#4% J. #H @' $7*' ' ** @' .J@' *G -' *G@' -6@ %')DG' T/ H' G .76G' *G' -# % *G@' .$ @D*' . ' *G' * -' E .D > %' *G * 'd' .#' J %' *G@' E *' . ' G 6G@%*' - *7 @' JG DG' $. -' -' *G@' . >' . ' ' > -'e') DG' TT H' -# %E@ B% G # -' *' > > . * *A') DG' / H' %' *G@' -6@ % . ' *G@' J @ @' D %*' #. J -' .>' G@ /@-' %.' . -' J % # /@-' ? G.' G *G' %7 @ @# : &' + & &' '+ (& ' 3 3* DG' T H' 'G@' -@/@' >@-* . -%' *G@' - >@% &@%7% . ' G %*' *' % $@D 7%@' *G@' D*% . ' *G@' -D . - * . -' -# %% . -' J . 7 #' D. > > @-# *G@ > W %@ /@% -#@E@-#@-* A' . ' - >@% *.' @-* @% ' *. ' ; . ' *G@' $@** @ ' @. -% 7- @D*@# $A' *G *' DG -6@' . ' %@ %. -%' J G DG' % E . #7D* /@' . ' / .7%' # %@ %@%' %' E * B -6' . ' ' E@ @D*' *@ > E@ *7 @' % E. %%@%% W -6' @-# @%%# A' -# 6G*' -# % 7- EE . DG $ @ $A' > . * % %7DG' % J@' @ 9 -' *G.76G' #@E /@# . ' *G@' E *' > 7%*' >' *' @D./@ -6' G % . > @ ' %* *@' .#A' -# %.7 ' @' @ *' *.' G > '

$ % %' . ' *G@' .%*' J . B' 2P 1 K '
>@-* .-@#' $A' G.#.-'(!-#' -' G % **@>E*' *.' D. @D*' -# %. /@' *G@' # D- * @%' . '*G@' # @%W
* >@-*' D E*7 @%' * -' J .7 #' $@' >.C6' *G@ G %*' '-.*' *G@' ! '. ' G %* -'D. > >@-* *. %'
G@' * @< %.' %G@J%' *G *' G@ B-@J' J '*G@ .%E@ %'*G@' D*%' . '*G@' E.%* @%' -# *G@' E %* @%
. ' *' 7 ' 7%* * .-%' . '*G %' J 'G /@' $@@-' -.* D@#' -'*G@' $%* D*' @ #A'6 /@-' ' @ @ @-D@' *.'*G@' #' -#' @J' @%* >@-*%' % > . @' > B@# -'*G@' 1 '$A' 7% .-' *G -' $A' # @D*' 7.* W * .-' *G@' D 7%@' % *.' $@' .7 -#' -'*G@' J@ <B-.J-' D*' *G *'*G@' E. .6 %*%' %' ' 7 @' $%* -' C.>' %7DG' 7.* * .-% JG@-' J * -'6' *.' @-* @%' ?G.' G # ** @'. '-.' D 7 -* -D@' J *G' ..B% D.7-*@# % D @#' $A'*G@' G %* -%' -#' J.7 #' G /@' ** W $7*@#' $7*' ** @' 7*G. *A'*.'*G@?' -' * -#% D %@'G.J@/@ '*G@' @ @ @-D@%*.' *'&.G-4% .%E@' @ $.*G' @TD@E* .- ' -#' -# %E7* $ @(-#' -' *G@ ' J A'*G@A'*@%* A'*.' ' J #@<%E @ # B-.JW @#6@' . '! *' .%E@' *' *G@' E@ .#' -' 7@%* .-' -#@E@-#@-* A'. 'D. -D #@-D@%' . '@TE.% * .-'*G @@ E %% 6@% > A'$@' %E@D @# Y

+) ' " '
' ' *' \ L3' P ' '9G' '*'4 D
3'J ' # * \L ' P _' ' ' ' ,C!
C * ' C E Í '
*' .@ + @<
EJ
$'T T' # * ' / ' ' $' 'M' J#/ ' ÷ J 2'
$:.`EJ' / /' !@/D ' #
* ' $' '' ;
) ' *$'
' 5$ - .
'

'*G@%@' E %% 6@%'*G@' %@D.-#' % E @ D@# $A' G' (' -# *G % %' %'G@' @TE @%% .-' JG DG' -' *G@' @J' @%* >@-*' -* .#7D@%' *G@' D E*7 @%%)DE' *' 7B@' ' Qa(' D*%' ' ^F' T ' a"(' .>' /' ^ H' G@' DG -6@' > #@' $A' * -' % #@%D $@#' $A' %G.E' 6G ..*' % *G *' JG DG' ' J *@' ?.7 # > B@' JG.' # /@%*@#' *G@' % A -6' . ' *%' D.-*@T*' -# E @%@-*@#' *' -' *%$ @ @%*' . >' G@' *G # E %% 6@' % E7-D*7 *@#' $A' * -' -' *G@' >-@%' -/ $A' . .J@#' $A' *G@' @ A' G %* -' J *@ %')D.-* %*' *G@' ; C-' . C-* ' ' ' G@' D. -D #@-D@' %' %' -.*@# $A' %G.E' 6G*..*' @> B $@($@D 7%@' *G@' J. #%' @'@T* @>@A' % >E@' -' *G@>%@ /@%' *' %' *G@ '. #@ ' -# # E* *.-' JG DG' 6 /@%' ' DG D*@'. '7- 7@-@%%*.'*G@'@TE @%% .- %*A' * -' *@ DG@%' *G *' -'*G@' D@'. ' ' J. #' . '*@>E* *.-' % 7' -# # -6@ ' *G@ G %* -'G.J@/@'G@ E@# $A' G %* -'#.D* -@ -# E D* D@' >7%*' @TE@D*' *.' > B@ $7*' 6 #7 ' E .6 @%%' G@' D.-%* *7*.-' 5 ?.C -' . ' J DB@#-@%%' % B@' *G *' . '*G@' %> @%*' %@@#%' J T -6'6 @ *' *G .76G'$7*' % 6G*' D 7%@%' *' D -' .- A' $@ #@%* .A@#' *G .76G' .$@# @-D@' *.' .#%@ J. #%' -# 7- *@#' D* .-' .# 6 -% E.%%@%% .-' .'7%' $A' >@ -%' . ' ' G ##@-'* @ %7 @' % J @' # 6' . ' *' J@' 6@*'D./@ @#' J *G'#7%*(' $7*' *G@' * @ %7 @' .-D@' D 7 @#' J@' @' *G@' E.%%@%%. % ' *G@' >.%*' / 7 $ @' J@ *G')DG' TTT 'DE' *' 9 **' T 'aaH' G % J ' .*@-' -/. /@' %@E *.-' .>' *G@ J. #' *%' @>E .A>@-*%')DG' T H' *%' E %% .-%)DG' T T H' *%' >7%@>@-*%')DG' TT H' -#@/@-' *G@' @@D*.-' . ' @ *G A' *@ DG -6' -#' G7> -' .E - .-($7*' *' $ -#%' ' D %%@%' *.6@*G@ ' -' ' J A' >E.%% $@ 7-#@ ' @-* @' / @J % -#' G $ *%

>.-6' G %* -%'*G@ @' %' 'E D@' . '*G@'E.. ' % J@ ' % *G@' DG' . '*G@% /@' % J@ ' % G % > %*@ ' . ' J.> -' % J@ ' % > -' . 'A.7*G' % J@ ' % . #' 6@' G %* -' / 6 -%' @' DG %*@' -#' *' *G@ ' # %* % % -6' # / -@' %.-6%'(-# JG *' % * 7@' . '.-@' D %%' % * 7@' . ' Í d ?G@-' J@' %E@ B' J@' #.' -.*' @e')DG%' TTT ' TTT H

G@' $@%%@#-@%%' . ' *G.%@' JG.' .$@A' ? ' $@' > - @%*@#' '-.*' -.J' *' @ %*' -'*G@' # A' . '*G@ @%7 @D*.-' *@ '*G@'D.-%7>> * .-'. ' '*G -6%' G@' @ *. ' .#' >%@ ' J '$@'*G@'&7#6@' G@' J DB@#' -# %7DG' %' @>.D *7%' J '$@'d 7@' . ' @*@ - ' @(e' -# *G@A' JG.' -' *G@ ' >.DB -6' %7E@ . *A' . ' J %#.>' 76G' *' *G@' G. A' *G -6%' . ' .#' J ' @D@ /@' *G@' % >@ E7- %G>@-*' % 766@ @%' -# -@D .> -D@ %')DG' T/ H

! ' ?, ' -- "

' ' - ;H Y ! G@G %*DJA'. '*G@' @D./@ A'. '*G %' J. B' %' %7 D@-* A' .> -* D' -' *G@' *@ *7 @' . '*G@' ? @%*@ -' G7 DG' *G@ @' %' -.'%@ / D@ $ @' *@%W * >.-A'.' *' *' *G@' > ## @'. '*G@' % T*G' D@-*7 A(-' *G@' %*@ -' G7 DG' 7%@$ 7%' *G@' G %*. -')*' 'MMN<a"H' %' *G@'.- A' @@B' J *@ ' . '*G@' %*' .7 ' D@-*7 @%' JG.' 6 /@%' -A' - . > * .-' $.7*' *' *' J %' EE @-* A') %@@' + 3 ;' AC' 3 "-*@#' -B@' ^ F ' EE' T' ^H' >@ @' DG -D@' JG DG' E7*' -*.' *G@' G -#%' . '$ %G.E' D*. ' . ' E7 ') 3' bbaH' * -'$..B' . '*G@' .%E@ %' J *G.7*' * *@' . ' 7*G. 4%' - >@' $7*' @/ #@-* A' D.>E @#' .>' *G@' .7 ' -.-D ' $..B% G %' 7-B-.J-' J. B' @TD *@#' G %' -*@ @%*(-#'%@ DGW -6' -' / -'*G@' *-' G %* -' *@ *7 @' . '*G@' E %*' G@' *7 -@#' *.' *G@' @@B' -#' .7-#' -' 7%@$ 7%' *J.' -.* D@%' . ' >.-@%') H' -'*G@' @**@' '*.' E -7%*G@' G >.-A' . ' >>.- 7%' . ' @T -# ')M #' D@-*7 A H' J %' #@%D $@#' *%' E -D E @' ? %' %G *' . 'D.>E %.-' G@' .%E@' . '*' 9 **G@J' J %' . .J@#' D.-* -7.7% A' -#' *G@' E %% 6@% Y -#' .- A' *G.%@ Y .>' *G@' .*G@' .%E@ %' JG DG' * @#' J *G' *G@' *@T*' . ' *' 9 **G@J' J@ @' @ @ @#' *.' . ' -%@ *@#' -' *G@' > 6 -'. ' -'E @'D. 7>-%' T G'(Q [2 #%' 36E ' #A 2-' ' 4 ' FC ?D '2 ' F 4 -' - ' G %' .'-@D@%% *A' @TD 7#@#' *G@' 6 @ *>' E *' . '*G@' .%E@' DD. # -6' *.' *' &.G-' -#' >7DG' . ' *G *' DD. # -6' *.' *' 7B@' G@' >.-A' J %' J. B' . ' E / *@' 7%@' -#' -.*' . ' *G@' E7$ D' %@ / D@' . ' *G@' G7 DG' ?G@*G@' . ' -.*' *G@' #@%D E* /@' * * @' 6 /@-'*.' *' -' 7%@$ 7%Y G' 3' " ' . ' . ' >>.- %' Y !J % *G *' . ' *G@' DG7 DG' G %*. -' . ' . ' >>.- %' @> -%' 7-#@*@ > -@#' G@' E .$ $ *A' % *G *' >>.- 7%' $. .J@#' *' .>' * -4%' J. B' @/@-' ' G@' # #' -.* . .J Y -# E.%% $ A' G #' -@/@' %@@-Y *G@' % %*@ < *@%% .-')DE' . ' *G@' @T* D*' .>' 7%@$ 7% ' %DG@-#. %' ' @#' D *'/ ' . @6' E' TT / (' -#' . '*G@' %7$ @D*' 6@-@ A' V G-' 'EE' M^<aH')*H' -' G %' G7 DG' G %*. A') / 'QN' FH' 7%@$ 7%Y !*: 7.*@' . - A' *G@' J. #%' JG DG' $@ ' 7E.-' *G %' %7$ @D*Y @ @ %' *.' * -' %G / -6' D.>E.%@#' d' '%. *' . 'D.--@T . -' . 'D.>E *.-' 'B-.J'-.*' G.J' . ' *G@' .%E@ %' -#D @#' *'*G@' *@%% .-e'5 C 3 3 '? '+. 22 # '.#ŒD .8b(" <' % ' F . ' 2 3 -' E' %G.E' 6G*..*' -'*G@' + " 4 ' . '9 A' ^ OO'(' V G-' 'EE' ^a ^b H(' -# G@' ##%*G *'*G % J. B' J %' D7 @-*' -' G % # A' %*' E -D E @' J %' > 6 > *.-'.-*' D.>E %.-' D*. ' D >@'*.' *G@' D.-D 7% .-'*G *' G %' 7-B-.J-' J. B' J %' 7$<

%* -* A' *G@' *@%% .-' ' * -' G % D7*@' /@ # D* Y ' *.' $@ E7 6@# . ' %.>@ 7- >E. * -* @ . %')%@@' 6G* ..* . (' V G-' ' EE' Q' MH Y G % %7 / /@#' *G@' # D7 * @%' J G DG' ' D.>E %.-' . ' *G@' + 3 ;' 9C 3 "- -' J *G' *G@' *@%% .-' G # * %*' E @%@-*@#' -# G % %* %*@#' -' *G@' @W D./@ A' . ' @D* D * .-' . ' * -4% J. B ' -.* D@' -' *G@ @ * %@' .-' @ @% @%' J **@-' -' 8 7 'abM' $A' G@.#. @*')*' . ' abO< H ' $ %G.E' . ' A 7%' . ' A-<G7% .-' *G@' -EG< *@%' %' *G@' %*' #@ -*@ @/ #@-D@ *.' *G@' *@%% .-' *@ ' *G@' * >@' . ' 7%@$ 7%' G@' #@-* D * .-' . ' *' $A' E EG - 7% 5' 'T / ' ^H' J *G' *G@' .%E@' DD. # -6' *.' *G@' @$ @J%' %' -' @ @' *@%* W >.-A' -' E. -*' . '# *@) E EG - 7% ' 8 7 'a"MH' $7*' *' %' D.--@D*@# J *G' ' $ 7-#@ ' J G DG' *G. 76G' D E $ @' . '@TE - *.-')%@@'$@ . J H' %.>@W J G *' # % 7 @%' *G@ @/ #@-D@' @%* >.-A' *.' *G@' *@%% .-' D.>@%' *G@ ' .>' *G@' A D< %E@ B -6' G7 DG' . ' *G@' %*' *G -' .>' *G@' @@B' G@.#. @*' % A%' . ' * -1' d' @' D.>W E.%@#' *G@' .%E@' J G DG' %' D @#' *@%% .-' D7** -6' .7*' *G@' 6@-@ .6@%' -# %7DG' .*G@' E %% 6@%' %' %G. J' *G@' . # *.' G /@' $@@-' $. -' . ' *G@' %@@#. ' / # *@ ' *G@' @%G' %' J. B' J %' -' 7%@' -.*' .- A' >.-6' E@ %.-%' $@ .-6W -6' *.' G %' %@D*' $7*' %.' >.-6' *G.%@' J G.' . . J' *G@' E.%*. D' #.D* -@' %' *G@A' # #' -.*' E@ D@ /@ *G@' > %DG @' . ' *G@' D.>E.% *.-' $7*' 7%@#' *G@ $..B' -' '% >E D *A' .-' DD.7-*' . ' *%' $ @/ *A' -#' ' >A%@ ' .7-#' >. @' *G -' *J.' G7-# @# %7DG' D.E @%' G@ #' -' @%E@D*' -' *G@' DG7 DG@%' -' .7 'E *%' ' *G@%@' 'D. @D*@# -# E7*' J A' -#' ' @E D@#' *G@>' $A' *G@' .%E@ %. ' *G@' .7 ' / -6@ %*%' e') 'Q"' E' 6G* ..*' /'. (' V G-' 'E' MbH' E *' .>' .*G@ ' 7@%* .-%' *G@ ' D7 * .-' . ' *G@ % 6@' -# D *@%' ' D.-% #@ $@ D D7 * .-' . ' *G@ *@%% .-' -' *G@' $ %G.E4% # .D@%@' -# -@ 6GW $.7 G..#' G@ -67 6@' . ' *G *' # .D@%@' -# . ' *G.%@'E *%' J %' -.*' @@B' $7*' A D')V G-' ' EE' MN Ya aH(' *G@ @ . @' *G@' $..B' *.' J G DG' G@.#. @*' @ @ %' J %' -' A D' -# -.*' -' @@B' G % % >E @' D*' E@ E%' *.' @TE -' *G@' -67 6@' . ' 7%@$ 7% -# *G@' $ 7-#@ '. ' E EG - 7%(-# %' *%@ ' 7%* *@#' $A' *G@' D*' *G *' *G@' D.>>@-*W A' .-' *G@' *@%% .-' J %' D.>E.%@#' -.*' $A' @@B' J *@ ' $7*' $A' E@ *G@' A -' E EG - 7%4' %* *@>@-*' *G *' * -' .-' @ / =6' .>@' J@-*' -*.' 9@%.E.* > 'E. -*%' *.' ' / %*' *.' #@%% ' *G@' .-A' E D@ -' *G@' # %* D*' J G@ @' G %* -*A' G # %@D7 @' ..*-6' *.' @' J %' G@' 'E' Q Q' -#' TD7 %7% H' -# ' D *A' >.7%' . ' *% %DG.. %' *' J %' *G@' %>@' * -' *.' JG.>' 7>.7 ' %% 6-@# *G@' *@%% .-' J G DG' %.>@ D @#' d *G@' .%E@' DD. # -6' *.' *G@' @$ @J%e' .J' # #' E EG - 7% D.-.7-#' *J.' J. B%' %.' @%%@-* A' # @ @-*@' V G-4% @TE - *.-' %@@>% E@ @D* A' % *%. A' G@' @E. *' J %' D7 @-*' *G *' *G@ @' J %' ' A D' $..B' . ' *G@' .%E@ %' D @#' ' *@%% .-' 7%@#' -' *G@' A -' DG7 DG@%' -Y .'@T >E@ Y *G.%@' .'*G@' # .D@%@' . ' A G-%' I 7 *G@ ' *' J %' @E. *@#' *G *' *G@ @' J %' -.*G@ ' $..B' . '*G@' .%E@ %' J **@-' -' B -# @#' # @D*' -#' 7%@#' ' *' @ .@ ' ' ' -' *G@' -@ 6G$.7 W G..#' . ' A G-%' $A' *G@' G <G@ @* D ' 2 < @ -%' -' .7*% #@ ' B@' E EG - 7% > 6G*' / @ A' @ % A' D.-.7-#' *G@>' -# @/@-' #@-* A' *G@>') 'E' Qb' @@' ? D@') ; - ' .' ^ Q' E' ^ Fb H< 7%@$ 7%' -' G %* .>' G #' -.*' D*7 A' %@@-' * -4% *@%% .-' %' -67 6@' d ^ B-. J' -.*' G. J' e' * -' ..>E.%@#' *' %' -g *%.' >7 DG' -' -* > * .-%.' @-* @ 6-. -D@' .' # %E 6@>@-*

. ' *G@' J. B' %' .' # % 7 D * .-' *.' E .-.7-D@' 7E.-' J G *' G@' G #' -.*']H@ %.- A' @T >-@#' * -# *G % # % 7 D * .-' J % #7@' *.' *G@' D*' *G *' -.-< D 7 -* -D@' . ' -.-< > *A' J *G' A D' G #' @TD 7#@#' G >' % J@' ' % *G@' @@BW %E@ B -6' DG7 DG@%' . ' % ' -# *G@' DG7 DG@%' . ' .>@' -#' @T -# ' .>' D.%@' D 7 -* -D@' J *G' ' A D' J. B $@' / 7@' . ' GD.#. @*4% *@%* >.-A' #.@% -.*' @-#G@ @' % -67 6@' >E @% *G *' *G@' W *@%% .-' G #' $@@-' D7 @-*' -' G % #.D@%@' . ' ' /@ A' .-6' E@ .#(' -#' *G % % D.- >@#' $A' -' @T >-*.-' . ' *G@' D.>>@-*' A' . ' EG @>' A 7%; 8 7 0' MO H' .-A% 7% $ ' $' $ %G.E' . ' >#' -' >@- ' 9 .' ; 8 7' ^^Q^' 9 $% -6@' -#' DB@ ' . ' 8 7 'Q" O' %%@> -' -#' 6G* ..*' %@@' V G-' ' E' N ' -aH' > B@%' %* *@W >@-*' -' *G@' E @ D@' *.' G % .J-' D.>>@-* A' .-' *' 9 B') 7.*@#' -' %%@> -4% $ ' ' ' bO(' ^bN(' %@@' 9 $% -6@ ' E (' V G-' ' EE' aa' NNH' *.' *G@' @ @D*' *G *' * -' *G@' E7E ' . ' &7*% -' EG .%.EG@ ' -# > *A ' > #@' '%@ @D* .-' . >' *G@' .7 ' .%E@ % 5 ' / -6@ %*%H' J G DG' G@' J./@' *.6@*G@ ' -# > #@' -*.' .-@ 6.%E@ ' -#' D @#' *' ' *@%% .-' ' 9 %D@ - @%' G %' J * -6' *' EG @>' -*@ E @*@#' *%' .E@- -6' J. #%' J@ @' d' -' *G@' $@6 -- -6' J %' *G@' J. # e' -' >@- -' /@ %.-')b*G' D@-*7 AH' . ' EG @>4%' . >>@-* A' J %' E -*@#' *' @- D@' -' ^ MF' $7*' @> -@#' 7-%@ / D@ $@' 7-*' ' 9 ' *-' -#' *@ '* -% * .-' . ' *G@' >@- -' > #@' $A' & ' 7DG@ ' .-@' . ' *G@' 9 @DG * %*' >.-B%' . ' *G *' D *A' *.6@*G@ ' J *G' .-@' . ' *G@' >@- -' D.# D@%' J %' E D@#' -' *G@' G -#%' . ' ' 2$7 6' E . @%%. ' ' ' 9 .%-6@ ' J G.' @/ %@#' D. W @D*@#' -# E7$ %G@#' *G@' * -' *@T*' *' @- D@' -' ^ OF -*@ - ' -# @T*@ - ' @/ #@-D@')%@@' *' D. W @D*@#' -' 9 $% -6@ ' EE' / <T H' D.>$ -@' -' 7%* AW -6' *G@' D. -D 7% . -' *G *' -' *G %' * -' * .-' . ' *G@' .>>@-* A' . ' EG @>' %' D.-* -@#' %7$%* -* A' * -4% *@%% .-' -#' *G *' .>' *' * -4%' *@T*' > A' $@' -' 6@ *' >@ %7@' @D./@ @# @ .@' E %% -6' *.' D.-% #@' *G@' DG D*@' . ' *G@' .>>@-* A' *G@' $@ -6' . ' 9 $% -6@ 4%' * -% * .-' 7E.-' *G@' D. @%E.-# -6' E. -*.' ' *G@' + 3 ;' 9 J 3 4 -' > A' $@' $ @ A' %7>> 2@#' ' ? D@' 5) ; - ' .' ^ ^' EE' ^Q ' % H' > A' $@' % #' *.' G /@' E ./@#' *G *' D*.' . ' E7 % >.-A' E @%@ /@#' -' *G *' .#@T' % -.*.-A' #.D7>@-*/@ A' D.%@ A' @#' J *G' * -4% W *@%% .-' $7*' *G *' *' @TG $ *% %7$%* -* A' *G@' #.D7>@-*' -' J G DG' EG @>' D.>>@-*@#' J *G' %.>@' .DD % .- ' *@ *.-% ' . ' #@ ' -# %.>@ @J' ## *.-% (' *G@' # @@-D@' $@ -6' @>@>$@ @#' *G *' -' D*. 4%')2 " C4' * -' G % $@@-' * -% @ @#' -*.' *G@' * -' *@T*' . ' *' &@ .>@' JG@@ @ %' EG @>' D.>>@-*@#' 7E.-' G >' -' ' A D' * -% *.-' A' 'E .D@%@' . ' D.>E %.-' *' % %G.J-' *G *' *G@' 9 $% -6@ ' *@T*' -# *G@' .#@T' E .D@@#' --C* -# *G *' *G@A' 6 @@' *.6@*G@ ' -' *G@ '. #@ ' JG@ @' *G *' . #@ ' % D@ * - A' @> B $@' G@' /@ A' -*@ @%* -6' D*' % *G7% @%* $ %G@#' *G *' * -4% *@%% .-' .7-#' DD@E* -D@' -' *G@' ?@%*' %J@ ' %' -' *G@' %*' -# J %* -% @ @#' *G@ ' *G -' * -% *@#' -*.' ' ?@%*@ -' @ %.-' G % * -.*% 7 E % -6' G@.#. @*4% %* *@>@-*' % *.' %' E.E- *A' -' G % # .D@%@' -' G % * >@' > A' J@' DD.7-*' . ' *%' @T %*@-D@' -' ' * -' . >' ' G--# @# A@ ' *@

EG @>4%' .>>@-* A' D.>E.%@#' *' #@%% ' -#'D.- @D*7 A' # *@#' -'*G@' %*' *@-'A@ %'.' G %' @'J %'. 6- A' #@ /@ @#' %' '%@ @%.' # %D.7 %@%'.' /.> @%'(-'*G %' @%E@D*'# @ -6' -' '> B@#' E --@' .>'G %'D.>>@-* @%.-' *G@' #' @%* >@-*'5 *' '.-' @-@% %' -# T.#7%H' %'*.-@' *' @DD-E@%' ' > ## @' E.%*.-' $@*J@@-' *G@' %E@D ' DG D*@ %* D%' .' *G@' %DG..%'.' @T -#' -* EDG' @%E@D*/@A(' -#' *' > A'/@A'J@'G /@' .>@#'*G@'-7D@7%'.'*G@.W .6D ' @D*7@`'*.'*G@'%*7#@-*%' JG.'%.76G*'*G@' 9 %*@' *' #@%% ')DE' V G-' EE' b^<b(' -#' *D@' s' -'*G %' D*.- AH' -' *G@' .>>@-* A' *%@ ' EG @>'-@/@'%E@D @%' -A' /-6@ %*' $A'- >@' -#' @ 7@-* A' @@%*.' ' *@T*'.'*G@' .%E@%'.*G@'*G -'*G *'.-'JG DG'G@ %' D.>>@-*-6' G@' *@%% .-' G@' %*A @% D E C *$7*'.DD % .- A' 2 " C4(-#' -' D. @D*-6'*G@' @ #-6%'.'*G@' *@%% .-' G@' 7%@%'.DD % .- A' ' .'JG DG'D. @%E.-#%'J *G' *G@' @%G*.' -#' 7.*@%' ' D@ *-' L .4' EG @>Y ' 7-@ 7 ' *.' %E@ B-6' @@BY' E .$ $A' 7-#@ %*..#' *' %7 D@-*A' *.' 7%@' ' @@B' *@T*' $ *A' -'*G@'%7EE.% *.-' V G-' 'EE' FN<FMH'*G *' EG @>' 7#@%' 7-#@' *G@' * *@' : .C-'*.' -' -#@E@-#@-*' A D' *-% *.-'.' *G@' .%E@ % .>' *G@' @@B' *@T*' >. @' *G 7' *.'*G@' @@B' .6- '*G -' *G@' *@%% .-' -# *G@'.#@' A D'.' 7@*.-(-#' *G *' *G % J % *G@' @%G*.'/@ %.-' E@ G E% 7.*@#' 7-#@' *G@' - >@' & 7- G' -' $ @' EG @>4%' .>W >@-* A' @TG $ *% *G@' G7 DG'.' #@%% ' $.7*' *G@' E@ .# $@*J@@-'8 7' MFa<MOM' %' -' '%* *@' .'* -% *.-' %' @6 <#H%*G@' .%E@ %'.'*G@' $@' J' *G' 5#f . C * JG DG' J %' 7%@#' -'*G@' G7 DG@%' -# JG DG' EG @>'@TE.7-#@#'@T@6D* D A'J %' *G@' @%G*.'/@ .-'.'*G@' .%E@ %' *G %' J %' -' 7%@' >.-6'>@-'.'G %'.J-' @#7D *.-' E * A'.-' DD.7-*' .'*G@' DD@E* -D@' .'*G %' @ %.-' -' .*G@' G7 DG@%' -# E * A'.-' DD.7-*' .' #@ D@-*' D 7 -* -D@' J *G' *G@' .%E@ %' -' @@B' #7 A'*G@' @%G*.Y >. @'D.>E@*@' >.@'D. @D*'-# >. @' -' 6 @@>@-*' J *G' *G@' .>'.'*G@' (1. '7%@' SK*G@' *G@' @@BW %E@ B-6'E. * .-'.'*G@'6 @ *' G7 DG' *G. DY' # %E.%%@%%@#' *G@' *@%% .-(-# G@.#. @ %' D*.-' J %'.-@'%*@E' -'*G@' E .D@%% G@' G.> @%'.' E$ *' '*G@' D.-/@-*'.' *' 9 **G@J' -@ ' 9.%7 ' J **@-' $@*J@@-' 8 7' MMF<Mab' D A'*G@' @/ #@-D@' .' *G@' G7 DG<7%@' .'*G@' *@%% .-' *J@-*A< /@' A@ %' *$!' $ DB' E% 7%' -# V -' @' 6 @@#'*G *'*G@' 7.* *.-%' -' *G@' ' 4 -')@#' /' ? 6G*' ^ FN' E' %%@'A ' -' '%@ >'G.> '^ ONH' .>'*G@' .%E@ %' @' >#@' .>' *G@' >.-A'.-' JG DG' EG @>'D.>>@-*@#' .-D #@-D@%' -' -# / #7 ' @ # -6%' -# D. @%E.-# -6'D.>$ - *.-%' .'*G@' @@>@-*%' .' *G@' -# / #7 ' .%E@ % E D@' *G % D*' $@A.-#' '#.7$*')%@@' *G@' E . ' -' V G- ' EE' OQ< NH' @-D@'*G@' ") " C4'JG DG' E.-' * -'#.' -.*' @ 7 @' *G@' @TE -*.-' J %'7%@#' -' *G@' DG7 DG@%' .'*G@' A -' G %W * -%' -'*G@' -@ 6G$.7 G..#'. ' -@/@G' $.7*' 8 7' MM'<b" ' J %' *G@' A -' >.-A'.'*G@' .%E@ %' 7E.-' JG DG' EG @>' *@ J #%' D.>W >@-*@#

@%* >.-A'*.' *G@' *@%% .-' %' G.J@/@' .*GD.>-6' .>' '#.D7>@-*' JG DG' J.7#'*@-#' *R'%G.J'*G *' *' @ %*^"'"' A@ %' $@. @'*G@' *>@' .' EG *@%' ' >.-A'.'*G@' .%E@ %' -# -.* *G@' .%E@ %'*G@>%@ /@%' J %' -' %@' -'*G@' A D' DG7 DG@%'.' #@%% ' -# *%' -@ 6G$.7 G..#' G@ l'#.D* -@' .' ## '*G@' E.%*@'4)DE' ". "' .'3.C4 "-' 2' ' , ' -' -, e 4 "' ' +, - " ' "')3 -- *@#' ? 7 @*.-(E @'?'? 6G*'^ Fa(?, '3. " ' 33 * A' -# -6'@#'F' G E%' ^ OFH' %E@ B%'.' -')2 " C4' @ # # A' $A' # A' $@. @' *G@' E@.E@' -#D @#' *.7.-')'s' *@%% .-' *G@' @ # -6'.' *' @*@ %$'9 H' G *' *G % $..B' -'-%@' -'*G@' *G #' D@-*7 A' J %' *G@' % >@' D -.-D' .%E@ %'-'*G@>. @'@ %*J #' G7 DG@% .' A ' -# J %' *@ J #% D.>>@-*@#' 7E.-' $A' EG @>' > A'$@' %%7>@#')V G-' 'EE' N"<' NFH' 7EE @>@-* A' @/ #@-D@' *@-# -6' *.' *G@' % >@ D.-D 7%.-' -# -#@E@-#@-*' .' *G *' .' EG @>' % *' $@' .7-#' -' *G@' #@* D*-6' 6.%%@%'.' < ')D'87' bH' -'*G@' 7# *. A' -.* D@%'.'*G@" 4 @ " "'.' $@#<@%7')Q""'A@ %' *@' .-A% 7%' $ H(@/@-' 'G@' -#' < G.' -#7 6@' -'D.-7%.-%')@ % A'@TE -@#H' JG DG' #@-* A' * -' J *G' >>.-7%'.'6.'%.' ') < G-H' %*.'>B@' * -' '$ %G.E'.' *G@' G7 DG'.' @T -# ')V G-' EE' N <^"^(' DE' 6G* ..*'E'^^MN' -.*@H .'%7>'7E' -'*G@' *G #' D@-*7 A' *G@' W *@%% .-' J %' * @' .-A')2 " C4' -' #@%% ' %J A' *'..-*>7@#'*.'@T@D%@' -'*G@' G7 DG@%'.' *G@' -@ 6G$.7 G..#'* '*G@' > ## @' .'*G@' .7 *G' D@-*7 A' -' 8 7' MFa<MOM' *G@' @%G*.' @%.-' -# E D* D A' %7E@ %@#@#' $A' *G@' $..B' .' *G@' .7' .%E@ %' -# *G %*@E' J %' D @#' *G@' D' 8 7' ab"' $A' *G@' D* .-' .' G@.#. @*' -' G %# .D@%@' I .>'*G *' # *@ *% 7%@' J .7#' $@D.>@' > *@#*.'*G.%@'*.' J 7 -'*G@' $..B' G #*G@' / 7@ %.' J@' @TE @%%@#' $A' $@#< @%7' Y 'd' * -7% 7 # >'EG .%.EG7%D7>' / -6@ %* 7>' .-@-< * ->' %@-%7>' %7.' 7*@ @D*7' D@E %%@*'@*' %D.E7>' %D E*.-%' .->'#/-@' -'>@-*@' %-' T %%@*' --7 '@T' 7 *7.' % #> $ @' D. @6*'@/ -< 6@ ->' 7.#' @*' # *@%% .-' -.> -/*' -' 7.' D7>' D E*%% >@' %@ @>' @D* >' @. 7>' 7 @' ' / *. @' # D*' D'6@%*' 7@ @'%@ / %%@*'-@ -- >' 7 !@ ' # D*.-@>'@'%7.' ## # *e')9 ' . # 2 '" 2'. . #T' ^N^(' %@@' V $-' ' E' ^"^' - ' ^ H

' @> -%.' -# D *@' *G@' > --@' -' JG DG' *G@' A D' *@%% .-' E %%@#' -*.' * -' . >' %7DG' % % E @%@ /@#' -' *G@' + 3 ;' 9 33 "- -')V G-' ' EE' QN <MQ H' G@' -*@ @%*-6' D*' D.>@%'.7*' *G *'*G %'*..B' E D@' J *G.7*' *G@' 7%@' .' -A' -*@ >@# A' @@B' *@%% .-' -' -67 6@' -# .>'*G@' *-' >.-A' %$ %@#' 7E.-' '&@.>@4%' @ %.-(-#' *G@' @ @-D@% $@*J@@-'*G@' .#@T' -# * -Y %7DG' % *@ W *.-%' -' DG .-. .6 D ' .# @' @TE -% .-% -# $$ @/ *.-%'D. -D #@-D@%' -#'#@/ *.-%Y -#' W D*/@' %*G@A' @' .'#@E@-#@-D@' .'*G@' + 3 ;' E' EE' OQ< NH' @-D@'*G@' ") " C4'JG DG' E.-' * -'#.' -.*' @ 7 @' *G@' @TE -*.-' J %'7%@#' -'*G@' -@ 6G$.7 G..#'. ' -@/@G' $.7*' 8 7' MM'<b" ' J %' *G@' A -' >.-A'.'*G@' .%E@ %' -# -.* *G@' .%E@ %'*G@>%@ /@%' J %' -' %@' -'*G@' A D' DG7 DG@%'.' #@%% ' -# *%' -@ 6G$.7 G..#' G@ l'#.D* -@' .' ## '*G@' E.%*@'4)DE' ". "' .'3.C4 "-' 2' ' , ' -' -, e 4 "' ' +, - " ' "')3 -- *@#' ? 7 @*.-(E @'?'? 6G*'^ Fa(?, '3. " ' 33 * A' -# -6'@#'F' G E%' ^ OFH' %E@ B%'.' -')2 " C4' @ # # A' $A' # A' $@. @' *G@' E@.E@' -#D @#' *.7.-')'s' *@%% .-' *G@' @ # -6'.' *' @*@ %$'9 H' G *' *G % $..B' -'-%@' -'*G@' *G #' D@-*7 A' J %' *G@' % >@' D -.-D' .%E@ %'-'*G@>. @'@ %*J #' G7 DG@% .' A ' -# J %' *@ J #% D.>>@-*@#' 7E.-' $A' EG @>' > A'$@' %%7>@#')V G-' 'EE' N"<' NFH' 7EE @>@-* A' @/ #@-D@' *@-# -6' *.' *G@' % >@' D.-D 7%.-' -# -#@E@-#@-*' .' *G *' .' EG @>' %' *' $@' .7-#' -' *G@' #@* D*-6' 6.%%@%'.' < ')D'87' bH' -'*G@' 7# *. A' -.* D@%'.'*G@" 4 @ " "'.' $@#<@%7')Q""'A@ %' *@' .-A% 7%' $ H(@/@-' 'G@' -#' < G.' -#7 6@' -'D.-7%.-%')@ % A'@TE -@#H' JG DG' #@-* A' * -' J *G' >>.-7%'.'6.'%.' ') < G-H' %*.'>B@' * -' '$ %G.E'.' *G@' G7 DG'.' @T -# ')V G-' EE' N <^"^(' DE' 6G* ..*'E'^^MN' -.*@H .'%7>'7E' -'*G@' *G #' D@-*7 A' *G@' W *@%% .-' J %' * @' .-A')2 " C4' -' #@%% ' %J A' *'..-*>7@#'*.'@T@D%@' -'*G@' G7 DG@%'.' *G@

.7 *G' D@-*7 A') 7%@$ 7%' ') *' ^M(' / 'M"H' -'%E *@' . ' ' # /@ 6 -6' G %*. D ' . #@' -# @W
-# *G@ D*Y J *G' *%' D.-%@ 7@-D@' ' 7 *G@ ' 7@-*' A' -#@E@-#@-*' * @ *>@-*' Y' D.--@D*@#'
* -% *.-' .>' @@B' -*.' * -Y !>6G*' $@' J *G' * -4% *@%% .-' GA'%.'> -A' -7>@ .7%'
7.*@#' -'E ..' . ' '>. @' @ A'# *@' *G -'8 7' E.-*%' .' D.-* D*' -#' .' D. -D #@-D@' @/@-' -'
b""' .'*G@' .#@!'92 3 "4' $7*' -#@E@-#@-*A' #@/ *.-'*G *'*G@ @' %' '#@D #@# - *A' -# -W
.'.*G@' @ %.-%'*G@ 6@'. ' D*. ' . ' E7 'G % *@ #@E@-#@-D@' $@*J@@-'*G@>' 7%D - 7%G @#/ W
A@ #@#' E .. %. '# @D*' * -% *.-%' .>' A .' #@-* A' -@/@ ' %@@-' * -4% J. B(' -. ' #.@% G@'
-*.' *-' JG DG' @-#@' EE@ %' *.' ' @@B' EE@ ' *.' G /@' B-. J -' *G@' >.-A'. ' D*. '
@%% .-' 7--@D@%% A' G G-' 5#?, 3 '2 '" . ' E7 ($7' G %' @D./@ A'. '*G@' d' 6>@-*%'.'
(-C - ' C"3' C" C-' . "C-' %@@' V G- >>.-7% e' JG@*G@' %.' D @#')$A' > %* B@H' $A'
' E' M^^(' -# *G % D*.- A' %' -' &D+ 7%H'G >%@ '. ' -' *G@' @@B' 9 'E. -*%' *.'*G@' D*'
G % %G.J-' *G *' -' *G@# A%'. ' D*. ' . ' E7 *G *' -'7-B-.J-' @@B' G # %.76G*' *.'#.' JG *'
&7- 7%' LC - '- . ' *' .-%* -* -.E @' -' 7-B-.J-' * -' G # #.-@ $.7*' . ' b""' '
)D'8 7' bab<bbQH' %@-*' *.' > % 7%' $ %G.E' . -# *G *' G % J. B' E @%7EE.%@%' % ** @' % *G@'
7>@*7>' ' * -' -* .#7D* .-' *.' *G@' D E\W * -' >.-A'*G@'@T %*@-D@' . ' @@B' @ % .-'
*7 @%' 58"- C ' 3 2 " - ' JG DG' . ' (-' *G@' * D -' $ A' % -' $ D') *'
J % ' @@ @-#@ -6' . ' J. B' J **@-')D'8 7') . ' T / H' @-* * @#' $A' %%@> -'d' * - ' *@%W
bMM<baaH' $A' *G@' A -' @%*. -' 7 ' E7E ' % .-'%@7', 7 *7. ' / -6@ ' -7-7>' @# D*% e'
-# *@ DG@' . ' *G@' %DG.. ' . ' % $ %' &7- 7% @*D ' -# # *@#' $A' @TE@ *% $@*J@@-'*G@' *J@ *G'
>@ @ A' *@ @#' $A' 6 / -6' *.' *' ' D *@DG@*D ' -# .7 *@@-*G' D@-*7 @%')V G-' ' EE' QNa<QN H'
. >' ' J. B' @E @%@-* */@' . ' *G@' A -' G@' > *@ % .' 7#6>@-*' @' @J' -# *G@'
%DG.. ' . ' *G@. .6A' -# .7-#@#' .-'*G@' *@ DG -6' J. B' *%@ ' D -' G # A' $@' % # *.' G /@' $@@-'
. ' G@.#. @' . ' 9 .E%7@%* ' @' %* 4'%.>@' %7 D@-*A' @T >-@#' *.' E@>*' >. @' *G -'*G@'
@J' A@ % $@ . @' *G@' D.-* ./@ %A' @ * /@' *.' *G@' >.%*' 6@-@ '#@#7D* .-'%($7*' B@ $ #4%.E - . *'
G @@' G E*@ <%% .#. 7% . -@#' 6 E@*7%' *G *' *' % J *G.7*' #.7$*' * -% *@#' .>' *G@'
$ %G.E' . ' .>@') '8+7' bMFH' -' .7-# -6' -' A D' -#' *%' 6@-@ ' -*A' J *G' * -4%
.>@' '*G@. .6 D '%DG.. ' *@ '*G@' >.#@' . '*G@' *@%% .-'%7EE. *' *G@' .E - .-'*G *' *G@' $ D'
%DG.. % . ' % $ %' -#' @T -' '@/@-' J *@ ' .7-#' -' *G %' %*' J. B' *G@' $ %@' . ' G %'
6 @ *@ '/ 7@' -'*G %> **@ ' @' *G@' @> B%' . ' @-- #7% . ' 9 %@ @%' -' G %' D.-*-7 * .-'
' J. B' @E @%@-* */@' . ' *G@' A -' J *@ %' . -' *G@' .J-' ' G@' E@ > **@#' G >%@ '*.' %7EE @>@-*' *'
@-- #7% G >%@ ' D.- .7-#% EG *@%' J *G' 5.'8 7' aNbH' . ' *' &@ .>@4%3' I -' C- 4' G@' @' -#*G@ @' J *G' -' @ #A' @T %* -6' $ D'
& D.$' . ' % $ %' $7*' G %' *@%* >.-A' *.' G % * -% *.-' *G@' J * -6%' -#*.'*G.%@' .'%.>@'E7E %' . ' EG @>' @@-# @ *-% *.-' *G@' @ %@ *>@-*' . ' A -' J *@ %' .-' *G@' $@*J@@-' .'Ob"' -# "" '$7*' *' %' '*@%* >.-A'
A 7% -# .' % D' .' -* .DG' %' @/ #@-D@' .' *G@' *.'*G@'@ A' @E7* *.-' .' *G@' .# A D' * <
D 7 -* -D@' J *G' A D' J. B%' .-' *G@' E *' .' % B.-' A D' G %* -% JG.' G # 7- @ -*' .
' J@%*@ -' J *@' JG.' /@#' $@*J@@-' *G@' E *' .' . 6.**@-' *G@' >.*G@ <*.-67@' 7-#@' $ -'
*' &@ .>@' -# *G *' . ' D*. ' .*' >-A' 6./@ ->@-*' J@ @'7-J -6'%.' 'J.7 #'%@@>'*.'
A -% J@-*' J@%*J #' % # # $ %G.E' % D' .' # %E@-%@' J *G' *G@' -D@-*' !.B' .'*G@' .%E@' .'
> # ' -'8 7'a"a' .'*G@' >.-B%' %@-*' *.' .>@ #@%% ' -# * @ %7 @# *G@' - >@' .' *%' D.>E @'
$A' *G@' A -' $ %G.E%' -'8 7'aNb' $7*' -'*G@ -'6 *@ 7' @>@>$ -D@
%*' *G@A' J@ @' @/@ AJG@ @' -' - ' -' @%W ' 6@-@ ' D*' .>'*G@' E @D@# -6'E W
* -@' -# -' .-%* -*-.E @' G@ @' *G@A' J.7 #' 6 EG%' *' J.7 #' %@@>' D @ '*G *' * -4% W
>@@*' *-' G %* -%' -# *G@ ' -67 6@' .' *@%% .-' *@%' %' *@%' G #' @ #A'
-*@ D.>>7-D *.-' J.7 #' $@' @@B' -# *' @D@ /@#' J@ D.>@' -# @D.6-*.-' .>Y $ D'
J.7 #' @ % A'G EE@-' *G *' -' *G@' *G' . ' -' *G@' Y @@B Y ! -# *-<%E@ B -6' G %* -%
$@6 -- -6' . ' *G@' % T*G' D@-*7 A' %.>@' *-' . 2 ' ' -- " Y ! G% %#7@'
%DG. ' JG.' G # -' G %' G -#%' * -4% A D' *.' *G@' @-@ 6@* D' DG. %G E' . ' V G-' A' *G@'
*@%% .-' -# *' &@ .>@4%' @/ %@#' *-' @ W 7%@' E -D E A' . ' EG @>1%' .>>@-* A')@#'
% .-' . ' *G@' .%E@ %' D.7 #' G /@' J. B@#' .7*' *G@' 9 %-6@ H' -#' . ' *G@' 7.* * .-%' -' *G@' .> @%
>.-A' JG DG' D*. ' . ' E7 ' J %' *G@' >@ -% . ' EG *@%' G@' G %' E -*@#' *G@' *@T*') ' EE' ^^M<
. ' E @%@ / -6' . ' E.%*@ *A' Q^NH' -' #@* (D.>E -6' *' *G .76G.7*' ? *G'
/ #@-D@' . ' ' % > ' B -#' $7*' *G. .#6G A' *G@' A D' . ' -@*.-') D H' *G@' @%G *.') H' -#
-#@E@-#@-*' % . *GD.>-6' J *G' @ @ @-D@' *.' @ 7@-* A' *G@' G .T@- -'*@T*' @/%@#$A' G.>%
) H' -' @@B' -#) b H' -' $ D' >.-A1Y . @ B@') H' J *G' *G@' @@B' 9 ' ' -#
) H' -' ^bQM' **> ' DG* 6 ' *G@' ' -# J *G' $ *@' -# -DG-4%'@# *.-%.'
7> -%*' JG.' %*A @#' G >%@ ' 7%D-7 '* -%W *G@' 9 '.' *G@' * ' @ %@' $A' /@ %@' *G@' *@T*'
@#' -.' * -' E7$ %G@#' -#' #@# D *@#' *.' % @D.-%* 7@*@#' -# * $7 *@#' -'%@D* .-%' DG'
G %*.EG@' $ %G.E' . ' 76%$7 6' -' @E *.>@ %@D* .-' %@ DD.>E -@#' $A' -'@TG 7%*/@' D *D '
. ' *G@' .%E@' G %*. A' @-* *@#' d' / -6@ D @' -#@TE.%*. A' @.*-' @-*' -#' *'*G@'
$ %*. @' @T' 7 *7. ' / -6@ %* %' E@ E@*7.' /.7>@' -' -#@T*.' '*G@' E %% 6@% -D. E. *@#'
@-. @' D.- -7 *' - * .' @T' >>.-' @T< -'*G@' >.-A'@- $@% *G@ %*7#@-*'*.'@T >-@'
-# -' 6>@-*% 7 $7%# >'@' @D.' /@ % ' *G@' @/ #@-D@' @%E@D* -6' -A' -# / #7 ' /@ %@'
@*D e' *' % >7DG' >. @' *G -' ' >@ @ A' 6>@-W G@%@' %@D* .-%' -# D *@' *G@' DG D*@' . ' *G@'
* A' J. B(*' %' 'D.>E @*@' ' $ @' $..B' J *G' >.-A' -# @ @E .#7D@#' G@ @' % *G@A' @'
D @ 7 A' #@ -@# -# @T@D7*@#' E -' V G-' %' 6 / @-' $A' V G-' J *G' *G % # @ @-D@' . -A' *G *'
*G@' @%7 *' . ' ' D @ 7' @T >-* .-' . '*G@' $..B' *G@' @ @ @-D@%*.' EG @>' D'.>**@#' -' .7 '
-# .' D.>E %.-' J *G' .*G@' >.-@%') ' EE' ' -' -6 %G' G@ # -6' -# D * /@' . ' *G@' D.-W
M^M<MQ H D.>@%*.' *G@' D.-D 7% .-' *G *' *' %Y *@-*%' . ' *G@' %@D* .-' -# JG DG' @ * B@-

CH' * '6 ',900H' 'I 1 $ $
.-' * '6 ' ' ' 1' ' ' '
.,' * '6 ' ' ⅈ ' ' I B:' 1 ' ' BB1
BB
.9' * '6 ' ' ' 1' 'R \
.3' * '6 ' ' 0 S' * '@ ' '40,3S' * '@
'30H' @)' ' ' '6
.G' * '6 ' ',90,HS' * '@ ' ',0,,+,G0,4S' *
@ ' ',0,4S' * 'R ' '9H0GG' ')'
'3:
.O' * '6 ' '9-09.' 'P ' ' ' '6
.4' * 'R ' '9409Ơ;Q<' ' 1' ' '* '
@ ' :
. . ' * '@ ⅇ S' * 0'R ' '3H009S' * '@ '*
35ⅇ _ ' 7 ' 1 ' '
.5' * '6 ' '3.';Q<00-' 7 ' '
.H' * '@ ' S' * '@ ' S' * 'R ' '0034+
'3,03.ⅇ 'G90G5' * 1 ' '8 ⅇ
' * '@ ' ' ' * ' R ' ' ,909.ⅇ '34 _ '
' ' ' ' 1 ⅇ '
3, ' * '6 ' ',0,O' '& 1' ' B'
39' * ' @ ' ' 9,09OS' * ' @ ' ' ,509,S' *
R ' ' 9,093S' * ' 6 ' ' 9,03-' '
1' '
53' * ' @ ' ' 9409HS' * ' @ ' ' 99090S' *
R ' ',5094' ' ")'*
3G' * ' R ' ' 9H03GS' * ' 6 ' ' 33035' '
& 1' ' * '
5O' * '6 ' ⅇ ')' '
54' * 'R ' '30035' ' &
3. ' * '6 ' ' / ' ' ' '
55' * '6 ' ' ' ' ' ' ' ⅈ
5H' * '6 ' ' ') ' ' '
H-' * ' @ ' ' 3400.S' * ' @ ' ' 39003S' *
R ' ' G-00G' P ' ' ' L
)
H, ' * ' @ ' ' 45ⅇ 4H0.OS' * '@ ' ' OGⅇ 440.9S
* ' R ' ' OG049S' * ' 6 ' ' ,00,5ⅇ
9009.' ' ' ' * '
H9' * ' @ ' ' OH045S' * ' @ ' ' 4004O' :*
R ' 430.,S' 6 ' ',H09G<' 6 '
' '
H3' * '6 ' ' 950 ',4S' * ' @ ⅇ ',ⅇ 3 +
,,03,S' * ' @ ' ' ,094S' * ' R ' '
0 +,3090' 6 ' '
HG' * ' @ ⅇ '30,-' ' ' '6
HO' * 'R ' ' 94039S' * ' @ ⅇ ' 39S' *
@ ' ' S' * ' 6 ' ',.' ! ' '
J
H4' * 'R ' ' 390G9S' * '@ ⅇ ' 330GGS' *
@ ' 99039Ơ G S' * ' 6C ' ',509G'
' J
H.' * ' 6 ' J' 900G9S' * ' @ ⅇ ' G4044S' *
@ ' ' 3308.S' * ' R ' ' GG004' '
1' " '@ ' '* ' 6 S' ' '
' ' '
H5' * '6 ' S' * 0@ ⅇ ',0,OS' * 'R '*@
^0G3' B 'X '
NN' * '6 ' ' ' ' ⅈ ' '
^"" ' * '@ ⅇ ',409-S' * ' @ ' ',OO,HS' *
R ' 'GG0O3' ' ' S' '
8

@ . @'E .D@@# -6'*.'*G@' @T > - * .-' . ' *G %'
J . B ' *' > A' $@' J@ ' *.' 6 /@' ' @ J' %E@D > @-%' -'
7 ' % *G@A' @'E -*@#' -' V G-4% E 6@%') @ ' *.'
-.*@%' $@ -6'.> **@##H
)xH' h' ^' &.' ' ^<b')^ H' -' E -D E .' @ *
/@ $7 > '@*' G.D' /@ $7 >'@ *' E7# #@7 > 'D*' #@7%@
@ *' /@ $7 > ')QH' .D' @ *' -' E -D E .' E7#
#@7 > ')MH' > - 'E@' E%7 >' D*B' %7 -*' @*' % -@'
E%.' D*7 > '@%*' - G ' ,7.#D7 - G@' D*7*G' @%*
)aH' E@' E% >' / * '@ *' @*' / * ' @ *' 7T' G. > <'
-7 > ')bH' *' G @D' 7T' -' *@-@$ % 7D@$ *' @*'
@-@$ @'@ ⅇ -.-' / D@ 7-
)yH' h' O' 7.' ' a^<bQ
)a H' 6.'@*' E *@' *77% #. @-*@% @*' > .@ @-*@%
$ > 7% '@*' 7 D @$ > 7% '@*D' ')aNH' -' #. > @

E * % '> @' .E. *@*' > @' D%%. _)G H' > -
D.-%@ / $ *' -' . #@ %7.]
)DH' h' MQ' &.' / ' aa' ab' ' D' / ' ')^a8H
O<M" ' 9 *' T ' FM<b ' 9 ' / ' ^<F)9 *
T ' ba' D' /`' ^b' 9 ' / ' ^H' #@.' /@ -*' -'
D / * *@>'%- >' @*' #.D7 *' D.% -'%A- 6.6 %' @. 7 > '
')&.' / ' abH' 7%D@E@ --*' @->' @ '
L4 ' 2 3 4 *' "' 4 3 ' " 4' *" 4 '
SC 3' . " ' 4' . ' C-4' - ') D' / ' ^F'
9 '/ ' QH' .%*' G @D' * -* / *' 7T* ' > . @ >'
%-7 >' -' %A- 6.6 %' @. 7 >' # @' % $$ *' '
) D' Q H' 9@# D@' D7 '*@' E%7 >' ') D(Qa'
D*' &.' / ' aaH' .-' @%*' E .EG@*' ' ..@E*7% -'
E * ')%7 H' ') D' Qb<QOH' 97 * @' / #7 @'
@ -*' ' -' #. >@' % @' ') D' Q H' '
>E @*' %7 -*' '@*' %%7 >E%@ 7-*' @7 >' @*' . %'
#7T@ 7-*' # E @D E * - >' > -*' % +C4'
C-' C4' 2 '3 C3 *' '-' -C 4 ("'
-'-C-' C4-C-. ')9 '/ 'b'. '9 *' T '
b H' O "' "' O ^ ,'- 3' "' 3 "" '8- '/ *7*@ >'
- >' D@ @' -.-' E.*@ *
53' h' Q' 9 *' TT/ ' Q^<Qb' 9 ' T / ' ^ <Q^
D' TT ' Q^<QM' &.' T ' Q^<M" ' 5# ' ^
9 *' Q^' . ' &.' ^ H' ' -7% @T' / .$ % ' 7' E -@ >'
>@@7 >' @# *' %*@' @%*' 7' >@' * #@*') D' Q^H'
@*' @DD@' > - -%' * #*. % ' >@' >@@->' -' >@-% '
@T*@-% ' @%*( ) 9 *' QF' 9 ' Qa H' @*' F^ 7% G. > - %'
/ # *' -*' #@' @.' %D E*7 >' @%* ' ' 9 @ 7% @' @ *'
%' - *-%' -.-' 7 %%@*' ')&.' QQ<QFH' : -'
. "C4' C . 2 ' 4 ' 2 2 *' SC ' 3C4'
.C -' "' -"C' 3 4 "' - C 'E . *' 4 ' '
- C-' " 4 '83 ' " "; ' " 4*" '.C4'
" ' 4' - 4" "C4' 3 ' 2 2 ' C-
" 4' ' C".' C4' ' 3 3)&.' M" H
4 "C-' C3 4' ' SC 4' ' 3 -. C -' -
2 *' .C4' " 4' SC ' " ". 4' ' 3.C *' SC ' " "'
'3 "C-' ' " *' SC ' C" '. 4' " ' 3 3 . 4'
- -' 3 C
G@' %*' -#' %@D. -#' . ' *G@%@' %E@D > @-%' @'
7.* * . -%' . > '. -@' .%E@' - A' -' *G@' . > @'
D %@' E@ @D*' -' *G@' **@ ' @%%' %. ' G@' *G #'
-#' .7 *G' @E @%@ -*' D. > $ - * . -%' . > '*G@' .7 '
.%E@ %(-#' *' J ' G@' *' . -D@' %@@-' G. J'-' -D. > W
E @*@' @' *G@' @T* D*%' -#' G. J' @D @D*' D' %' *G@'
J. B > -%G E' G@' J. #%' E -*@#' -' * D%' -'
)DH' -#53 ' @' @T* D*%' . > ' EG @ > ' -#' EG <'
*@%' -#' 6 /@' * # * . -%' %. > @* > @%' /@ A' . #'
$-*' J A%' -*@ @%* -6
- @ @-D@%' -#' #@#7D* . -%' % -7 > @ . 7% %
*G@A' @' / .7% ' > A' $@' # J -' . > ' *G@' %*7#A'
D. > E * /@' . ' .*G@ J %@' . ' *G %' > . -A'
G@' E -D E ' . - A' D -' $@' 7#@#' *. ' G@ @
). H' ?, ' "' ' ' . "- C. 3' ; ' ' ,'
- C . -' 4' J, . , ' ' , -' "' . "- C. 3'
V G-') ' E' QQb' @*D H' D. @D*@' 7 -#@ ' /@' G@ #%
JG *' $@ % 7E. -' *G@' D. - -@T . -' $@*J@@-' *G@' <'
*@%% . -' -#' *G@' A D' . ' - @*. -' -#' *G@'
@%G *. ' E@D > @-%' . - A' @' 6 /@-' G@ @
' J@-*A<@ 6G*' E % % 6@% -' JG DG' ') * -H'
6 @@%' J *G' D' $-*' # @ % . > ' ' -# ' . '
-@ A' '. *G@' '* # * . -%1' @ 6' *' 9 **' ' ^NH'
^MM' -%*@ # . ' 2! ')#' 3H ' V Y I
*' 9 **' ' Qb' "' - ". ' ' '. C4' ' -W
%*@ #. ' C' J. F ' *' &. G-' ' ^
C" " C-') D' C - ' SC ' ' - 4' ' -%ZR' -'
-%*@ #. ' C" " C-' 3 C - ' C' "' - "C'
-' - ' *' 9 **' / ' F' C 3 2# ' J ? '
2' 2' L' 2E??# -%*@ #. ' A' Y2' F 22 #'
*' 9 **' : ' b' ' 6 @@%' J *G' *G@' ; C-' . '
C - ' ' -# D')E D* D A H' #. E*' @ # -6'
' I1' 3. -' C" . C SC ' C4' 2 - C4' '
4 C4' 2 - C4' $7* # @ -6' $. *G' . >

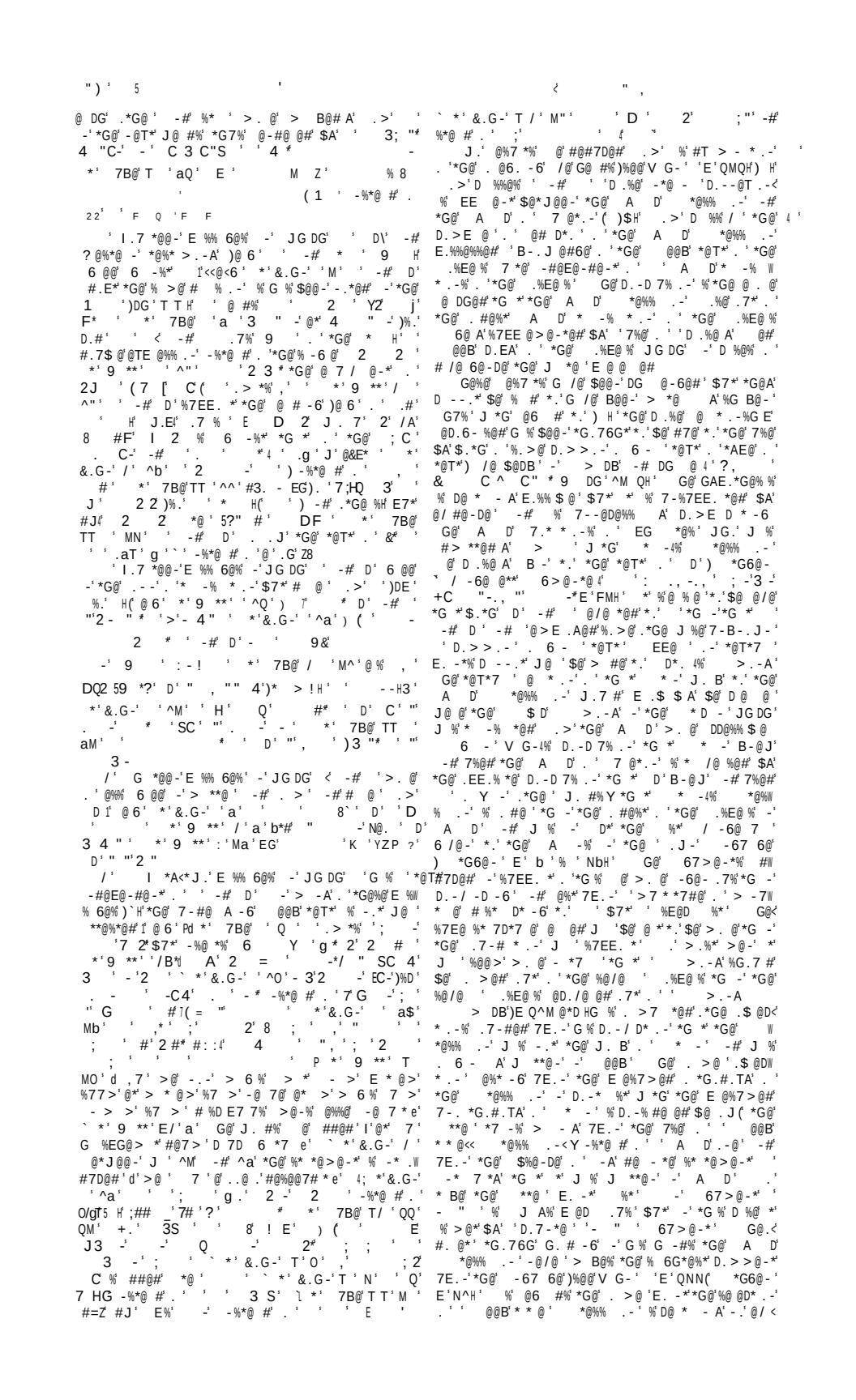

aZ D@' 6 -%*' ! J '. 6 - ').E ' V G-' ' EE ' O" !' : "a' : O+ ! ' ' QNN ' *G6@ - ' E ' Q ' ' <@@B' * * @X E <' K'$E.B% %7DG' % +, 4 @ "'* (.. - @ *#' 1@ . -' R' D. > > . -(' -#' (` * -' J %' -67 %*' @ -. 76G' *.' -* . #7D@' ' !' J . #' J G DG' *G. .76G A' @TE @%%@# *G@' . 6 - ' #@ ' . ' -' . 6 - ' $. . B ' @/@ -' ' G@' $@' D. -W % #@ @#' $. #' -' * -% * -6' ' *@DG - D ' > 7% D ' *@ > ' -* .' ' * * @' 7*' *G@' * * @' % ' -. *' * .6@*G@ ' J *G. 7 *' ' E @ ' 7DG' ' A D' J . #' % E.@/ A5@ . ') s D.#@T' . ' *G@' .7 ' .%E@ %H %' -. *G@ ' -%* -D@' . ' *G@' -* . #7D* . -' -* . ' *G@ A -' -67 6@' . ' D. > E. % *@%' . > @#' . > ' *G@ gM @@B' # - G@' D. -/@ % . -' . ' 6 #@' -#' *G6@ -' *. ' Q G - 4% .E - . -' -#' *G@' -#@E@ - #@%*' DD@E* - D@' O. ' ' A D' . 6 - ' $A' 6G* . ..*' -#' 6@ - @ #' > A' $@' * B@ -' *. ' > . @' *G -' D. 7 - *@ / ' *G@' . EW E. % *@' /@ # D* ' G@' 6 -' %D@ * - A' 6 @ *' . *' . - A' %' -' @ A' @D. 6 - * . -' -#' -' @ A' . 6 -' . ' *G@' . 7 ' . %E@ %' @%* $ %G@#' $7*' ' #@ - *@ DG . - . . 6 D ' E. -*' %' ** -@#' -' *G@' G %*. A' . ' *G@' * - % * . -' . ' *G@' . %E@ %' -' *G@' A -' G 7 DG)F H' 1 E . *' " 4 "' "3' ". -' ' , ' -- " Y * -4% . $ @D* ' ' *G@' @%7 *' > A' $@' %7 > > . -@#' -' E . . ' J %' *. ' D. > E @' ' $. . B' . ' 7%@' -' *G@' E7$ D' %@ / D@' . ' *G@' G7 DG ' *' > A' > . %*' @TD *@' %7 E %@ *G *' *G@' E @%@ - *> @ - *' . ' '% - 6 @' D. > E D*' - @$ @ '$. . B Y D. -* - - 6' ' *G *' J %' #@@ > @#' @%%@ - * ' . ' *G@' @#' *@ DGW - 6' . '&@%7% G %* Y -%*@ # . ' . 7 ' -#@E@ - #@ - *' - * /@%' G # - . *' . DD7 @#' *. ' . *G@ 4% $@% #@% * -' -#' > > . - 7%' . *G - 6' J . -6' J %' - *@ - #@#' $A' %7DG' ' > @*G . #(' - . *G - 6' G@ @* D ' J %' . ' - @D@%% *A' %7EE . %@#' *. ' 7 - #@ @' *' ' *@ ' . -' G@ . #. @*' @ *' *' G %' #7*A' *. ' @E D@' *G@' *@%% . -' $A' *G@' . %E@ % *G@ > %@ / @%' G % D*' J %' - . ' # %E 6@ > @ - *' . ' *G@' E7 *A' . ' *G@' D 6 - ' > . * / @%' . > ' J G DG' * -' G # D*@#' . ' . ' *G@' G . - @%*A' . ' G %* @ *> @ - * Y + C -- 4 ' - 4' . 4' C4 # S ' ' - 4 '3 . ' .' - ' C *' - " -- ' " 'C" 4' SC 3 4' 3 . " 4' ' -C ' 33 3 '5) 3 E -C G@ @' @' E . . %' *G *' * -' # #' - .*' @@ ' G > %@ ' @TD 7#@#' . > ' EE@ -6' *. ' - * / @%* .7*% #@' *G@' . %E@ %' J G@ -' 7%* * -6' %E@D ' E. -*%' -' h' Na' G@' %7EE @ > @ - *%' *G@' . %E@ ' DD. 7 - *' . *'G@' #@ *G' . ' &7# %' . > ' D*%' ' (- #' G %' - * /@' . ' *G@' %* *7* . -' . ' *G@' 7DG %*') h' MH' %' @/ #@ - * A' - @ - D@#' $A' ^' . ' T ' ' G@ @' -# *G@ @' *G@ @' @' -# D W * . - %' . ' *G@' - %@ * . -' . ' E. D AEG ' - * /@%' *G@' > **@ ' %' @ % A' @TE -@#' *' > A' J @ ' G /@' $@@ -' E @%@ - *' -' ' *@T* $@ . @' G > ' J G@ @' *G@' # %* - D* . -' $@* J @@ -' JG *' J %' - . *' G # G. *' $@@ -' . $%@ /@#' G %' %' *G@' . 6 -' . ' *G@' * # * . -' - %@ *@#' -' h' N (' *' *G@' E* % > '. '& @%7%d . > @R' -C ' C 4' ; C4' @*' / . T' #@' . @ . ' #@ E% e (' '* # * . -' E @%@ /@#' -' * -4%' . %*@' &7%* - ' 9 *A ') . 6 ' D' AEG ' DG ' TTT/ ' @#' **. 4 ' E ' MQ " H' -' *G@' *. %E@' . ' *G@' $. - *@*' -#' -' *G@' d ' @ DG -6' 0. ' 7 e' . ' @*@]' -' *G@' %@ 7#. DAE -' g@ -4 ' D ' T/ ') %@@ V G -' ' E ' ^Qb H' G7%' %. ' > A' $@' @TE -@#' *G@' D7 .7%' ## * . -' * . ' h' MF ' d @ -%' # T * ' . - . %' E * @ > ' *77 > ' @*' > * @ > ' *7 > ') @*H' - ' > @# D *' E * ' %7. ' 7*' > * ' %7 @' > . *@' >. *7 ' ' SC ' - , 4 ' C4 *' . . C _ ') DE ' . *G@ ' -%* - D@%' -' V G - ' ' EE ' Qa^ ' QaQH ' G@%@' -#' % > ' E@D7 * @%' ** D*@#' - . ' %E@D ' - . * D@' *' *G@ ' Y ! *' * > @ ' -#' -' - . ' 7 A' #@ . 6 *@#' 6 -*' *G@' / 7@' . ' *G@' J . B' J G DG' @TG $ * @#' *G@ > ' ! ' *G@' 6 - ' *@T*%' -# %. 7 D@%' . E@ -' *. ' * -' V G - ' $@ @/@%') ' E ' QaMH' *G *' * -' .7 -#' -' G %' A D' @T@ > E ' *G *' %' .7 -#' -' D ' -#' -' G %' 4@@B' @T@ > E ' D . %@ A' @#' *. ' D') ' E ' Qa H' ' *G *' > A' $@' D. -% #@ @#' *G@' *G@ -' T@#' D. -*@ -*%' . ' *G@' . %E@ %' G@' - *7 @' . ' G %' J . B' Y ' ' > . -A' Y ' E @D 7#@#' G %' 7* % -6' ' G@' . 7 -#' $7*' G %' . > %% . -%' #. ' - . *' $A' -A' > @ -%' > E A' *G *' *G@' E %% 6@% . > **@#' J@ @' $%@ -*' . > ' G %' A D' . ' @@B' D. E @%1 Y @ 6 ' *G@' *@%% . -' . > *%' *G@' @ - @W . 6 @%') *' 9 **' ' ^<^OH ' D' D. -* -%' *G@ > ' I 7 *G@ ' G %' E D* D@' J . 7 #' %@@ > ' *. ' G /@' $@@ -' *. ' DG . %@' . ' G > %@ ' JG DG' G@' J . 7 #' . . J' JG@ -' *G@' *@T*%' $@ . @' G > ' G EE@ - @#' *. ' # @ * -4%' . 6 - *A' %' E@ G E' > . %*' - . * D@ $ @' -' *G@' G %*. D ' . <#@ ' JG DG' G@' G % 6 / @ - ' *. ' *G@' D. - *@ - *%' . ' *G@' . %E@ %' . > @' DG . - . W 6 D ' %DG@ > @' G@' D@ * - A' G #' -#' *G@' D. - W @D*7 @' > A' $@' G 2 #@#' *G *' *G@' @/@ - *%' . ' G %*%*@ > - %*@ ' @' J @' @'%*7# @#' -#' @E . W #7D@#' -' D. - - @T . -' J *G' *G@' %7DD@%% /@' %%<' . / @ ' @%* / %' -' D A - 6' . 7 *' G %' %DG@ > @ ' G. J@ / @ ' G@' . J@#' G > %@ ' @/@ A' * *7 #@(. . J - 6' %*' . - @' 67 #@' *G@ - ' . *. %@ ' * 7%* - 6' *. ' *' &. G - ' *' . - @' > . > @ - *' -#' *7 - 6' * . ' *G@' A - . E* %*%' *' - . *G@ ' G %' J ' -' E *' @TW E - ' *G@' $. #' EE. % * . - %' *G@' 7 - @TE@D*@#' D. > W $ - * . - %' *G@' @/ #@ - *' - DG . - % > %' J G DG' > @@ *' *G@' @A@' - %*7#A - 6' *G@%@' %@D* . - %' . > E @' . ' @T > E @' *G@' E . % * . -' %% 6 - @#' *. ' *G@' G %*. A' . ' 9 *G ' -# 9 A') h' Qb H' . ' . ' *G@' J . > - ' . ' > ') h' MF H' . ' . ' *G@' D @ - % - 6' . ' *G@' @ > E @') h' bN' (- . *@ *G@' *@T*' @ @ @#' *. H' . ' . D. <' #@ > 7%) h' FQH' J *G' *G@' E. % * . - % . DD7E @#' $A' *G@%@' @/@ - %' -' - A' . # - A' > . - A' ' %*7#A' . ' *G@' %@D* . - %' > > @# *@ A' D. - - @D*@#' J *G' *G@%@' %E@D ' E. - *%') - #' % > ' #@/ * . - %H' J 6@ - @ A' - # D *@' @ %. - %' . * - 4%' . #@ ($7*' J G *@/@ ' *G@A' > A' G /@' $@@ - ' *G@A' G /@ - . *' D. > > @ - #@#' *G@ > %@ /@%' *. ' *@ ' > . - %*%' -# * - 4% . 6 - *A' # @#' ? *G' G > ' ' @J ' 7%* * . - %' . ' *G %' . 6 - *A' > A' $@' ##7D@#' G@ @) H' @/ . 7%' *. ' *G@' G %*. A' . ' *G@' DG #<' @' . '&@%7%) h' OH ' * -' G % @D. #@#' *G@' / % *' . ' *G@' E @%*%' -# @/ *@%' . > ' &@ 7% @ > ' *. ' *' &. G - ' E @%*%' . 7*') ' E ' QaNH ' *. ' %7EE. %@' *G *' *G %' %@ 7@ - D@' J %' . J @#' -' . #@ ' *G *' *G@' @ #@ ' > 6G *' > 6 - @' *G *' *G@' / % *' *. B' E D@' $@ . @' &@%7%' J %' *J @ /@' A@ %' . #' . ' *G@' E* %*' > . @' *G -' *J @ /@' A@ %' -# ' @J ' > . -*G%' ? G *' * -' J %G@#' *. ' > E @%%' J %' *G@' G %*. D ' * 7*G ' *G *' *' &. G - ' *G@' E* %*' J %' -. *' d' *G@' * 7@' 6G *' e' *. ' ? G. > ' *G@' @ @ ' /@ %@%' . ' *G@' . %E@' . ' *' &. G - ') ' O<NH' @ @ @#' $7*' J *- @%%' . ' *G@' 6G *' * -' *G@ @ . @' %*' D. @D*@#' -*. ' *G@ % > @' %@D*. -' *G@' /@ %@%') *' &. G - ' ^N<Q H' J G DG' G %*. D A' *@%* @#' *. ' *G@' % > @' * 7*G ' -#' *G@ -' 6 /@' *G@' G %*. A' . ' *G@' . A' DG #G. .#') *' 7B@' 'a^<bQH' J G DG' %*' @/@ @#' &@%7%' *. ' $@' *G@' 6G *' 5> ' G@ #@ @ -6' *G@' D @ -% - 6' . ' *G@' @ > E @') *' &. G - ' ^M<^OH' -#' *G@' D. -/@ % *. -' J *G' D. #@ > 7%) #. ' DG ' H' *. ' *G@' - ' E %%. /@') hh' bN' FQH' % #7@' *. ' @@' D. > $ - * . -' . ' *G@' - * /@%' . ' *G@' .7 *G' . %E@ ' -#' . ' *G@' A - . E* %*%' -' *G@' . > @ ' D %@' $@' * B@%' *G@' -67 6@' . ' *' &. G - ' $7* Y EE @ - * A' - . *' D. - % #@ -6' J G@*G@

"Q '

. ' - .*' %- DG' -' @/@ -*' D.7 #' G /@' .DD7 @#' * J D@' Y ! -#% . '*G@' @/@ -*' *G@' > . @' EE .E *@' E D@' -' *G@' E.% * . -' %% 6 - @#' *.' *' $A' *G@' A - .E* %*% ' *' J %' *.' G > ' *G@' .E@ - 6' D*' %7 * $ @' *.' *G@' I @ %*' . ' *G@' @# D * . -' . ' *G@' @ > E @ ' %

@6 #%' *G@' **@ ' @/@ -*' 6 /@ -' *G@' E@ > %% . -' *.' E7*' *' JG@ @' > . - %*' B@#' *G@' E.% * . -' %% 6 - @#' *.' *' $A' * -' G %' *G@' > @ *' . ' 6 @ *' *- @%% ' G@' DG @ ' E @%*%' -# *G@' D $@% -# @ #@ % J@ @' d ' %. @' # %E @ %@#' e' *' *G . %@' . 7*$7 %*%' -' G %*1% G . - . 7 ' *G@A' J @ @' E . J @ @%% *.' DG@DB' -# *G@A' E7 E . %@#' #@> -# - 6' %' d 7*G . *Ae')h' FaH' G@ @' J %' . -@' . ' *G@ ' -7 > $@ ' + D . < #@ > 7% ' JG . ' J *- @%%@#' *G@ ' # %D . > *7 @')@ 6 ' *' 9 **' T ' QOH' -#' # #' - .*' %G @' *G@ ' G *@ ' @' D >@' *.' &@%7% $A' - 6G*' -# *G *' D . - / @ % W * . -' J %' %E7 ' *.' *G@' D . 7 6@' JG DG' G %*%' D . - #@ > - * . - ' D 7D T . -' -# #@ *G' # #$7*' @ > $. #@ -' G > ' *.' @TG $ *') *' &. G - ' T / ' MNH' G %E . % * . -' 6 - . @%' *' &. G - ' / ' b "' - #G %- .*' $@@ -' > * *@#') 2H' * -' @/ #@ - * A' *G . 76G*' *G *' *' &. G - ' G # > #@' ' > %* B@' -' *G@' %@ 7@ - D@' . ' @/@ -*%D . - - @D*@#' J *GDG%' ^M</ ' . - %@ 7@ - * A' G@' E D@#' G@' J %' . -@' . ' *G@' /@' *G . 7% - #')h' MaH' $@ . @' *G@' D . - /@ % * . -' J *G' *G@' J . > - ' . ' > ')h' M H' -#' *G@' G@ -6' *' *G@' . . ' . ' @*G@%#' ')h' a "H ' G *' D . - /@ % * . -' G@' D . - W % #@ %' . ' /@' * B@ - ' E D@' . -' *G@' . 7 - @A' . > ' @@' *.' &@ 7% @ > ' -# - . *' / D@' /@ % ' @' E . %% $ A' D . 7 - *@#' *' % J@ ' %' *G@' G@ -6' . ' *G@' # 76G*@ ' . ' *G@' A . < G . @ - D -' J . > - ')h' MOH' -# *G@' G@ -6' . ' *G@' @E@ ')h' MNH' -' 7%* W * . -' . ' G %*1% @E . . ' . ' *G@' G % D' - . * . -% ' JG *' J %' D @ -' -# 7 - D @ -')h' !H') H G@' @ %. -' . ' *G@' E . % * . -' %% 6 - @#' *.' *G@' @W 7@%*' > #@ . ' G %*' $A' *G@' > . *G@ ' . ' '& > @% - # &. G - ')h' bFH' %' - .*' /@ A' @/ #@ - *' . %% $ A' *' J %' @ *'*.' $@' -' 7%* * . -' . ' *G@' J . B - 6' - ' *G@ ' > - #% ' . *G@' E $@' . *G@' $. 7 @ %' - ' *G@' / - @A #') h' bbH' JG DG' E @D@#@% *

%' ' %7 > > A' . ' * -%' %DG@ > @ ' V G - ') EE ' ' QbO<F"H' %766@%*%' *G@' . . J - 6' > - ' # / % . - %1 Y

' G@' . 6 . % (' *G@' - D - * . -' - #' G #G . . '&@%7%') hh' ^<OH

' G@' %*' > - @%* * . - %' . ' &@%7%

/Ó I <^QH '

' G@' $@6 - - 6' . ' > > %*@ ' J . B

) h' ^MH<

/ ' &@%7% ' - ' @@') hh' ^a<MOH

' &. 7 - @A' *G . 76G' > ') hh' M <a "H

/ ' . . 7 - ' - ' @@') hh' a^<b^H

/ ' G@' I @ %*' . ' $@ - D @%' *' &@ 7% @ > ') h' bQH

/ ' &. 7 - @A' *G . 76G') @ @ ' . H' @@' -# $ DB') hh' bM<b H

T ' &@%7%' *' &@ 7% @ > ' *' *G@ I @ %*' . ' *G@' @# D * . -' . ' *G@' @ > E @ ') hh' bN<O^H

: ' /@ - *%' D . - - @D*@#' J *G' *G@' % - 6' . ' 2 > %') hh' OQ ' OMH

: ' G@' @ - * A' - *.' &@ 7% @ > ' @*D ' - #@/@ - *%' D . - - @D*@#' J *G' *G@' - %* *7* . -' . ' *G@' . #%% 7EE@ ') hh' Oa< NH

T ' G@' %% . - ' *G@' + @%7 4@D* . - ' - #' %D@ - W % . - ') hh' N"<^" "H

G@' > @*G . #' . ' E . D@#7 @' #. E*@#' $A' * - ' D - ' $@' A' 6 76@#' . > ' *G@' E @D@# - 6' E W 6 EG%' - @' . ' *J . ' D . - %@ 7@ - D@%' . ' > E . W * - D@' %@@ > ' *. ' $@' #@#7D $ @' . > ' *

) H' * - ' > %' %' ' JG . @' *G@' G %*. D ' DG D*@ ' . ' *G@' . 7 ' . %E@ %

) bH' G@' # D7 * @%' . 7 - #' - ' *G@' . %E@ ' - * / @' @' - . *' # D7 * @%* . ' G > ' - ' @/@ - *' @E@ *@#' > . @' *G - ' . - D@' . ' / . 7% A' E D@#' - #' @ *@#' $A' G %' 7*G . * @%' # . @%' - . *' # %D . > W E . %@' G > ' @' DG . %@%' . - @' . ' . *G@ ' . ' *G@' . %E@ ' DD . 7 - *%' - #' %@*%' % #@' *G@' @%*' J *G . 7*' E @ 7# D@' *. ' *G@ ' /@ D *A ' I . ' - %* - D@' - ' *G@' G %*. A' . ' *G@' G@ - 6' . ' *G@' $ - #') h' b H' G@' %@*%' % #@' * ' 9 **G@ J H% DD . 7 - *') JG . ' %E@ B%' . ' *J . ' $ - #' > @ - H - ' /. 7 ' . ' *' 9 B' - #' *' 7B@') JG . ' %E@ B' . ' . - @H ' - #' G@' E @ @ %' . ' D . - W % #@ ') J *G' *' 9 BH *G *' *G@' > D @' *. ' B' E D@' . -' *G@' @E *7 @' . > ' &@ D . ' *G@ ' - *G - ') J *G' *' 7B@H' . -' *G@' @ - *@ - 6' - *. ' *' @D* . - %' bM<bF' . > ' - ' # > $ @' 6 . 7E' . ' D*%' - #' *@ DG - 6' @ * / @' *. ' * 7@' - #' %@' DG@%' * 7@' - #' %@' @J #' * A' D . %@#' $A' *G@' G %*. A' . ' V DDG @7%') h' bOH (' $7*' *G@' - %@ * . -' > . - 6' *G@' E $@%' . ' *G *' . ' *G@' DG' > - ' - #' 2 7%' % 7 - @TE@D*@#' ' *G . 76G' DG D*@ %* D' . ' * - 4%' @D @D* D %>

) H' G %' @@#. > ' . ' %@ @D* . -' %' @TG $ *@#' ' - . *G@ ' . > ' - ' G %' 7%@' . ' *G@' %@/@ ' / - 6@W %*%' %' @/ #@ - *' . E - . -' *G *' G@A' J @ @' - . * - $@' - ' *G@ ' DG . - . 6A ' - #G %D . - %@ 7@ - *' - #' @ 7@ - *' #. E* . -' . ' JG *' %@@ > @#' *. ' G > ' ' > . @' %7 * $@' . #@ ' E @/@ - *' G %' * B - 6' . - @' . %E@ ' %' G %' %. @' 67 #@ ' '*G@' .7 ' G . J @/@ ' *' &. G - ' %' G %' /. 7 *@' G@' *@T*' . ' *G *' / - 6@ %*' %' 6@ - @ A' #. E*@#' *G@ - ' *G *' . ' *' 9 **G@J ' - #' *' . - 6' #%* - D@' %G@' *@T*%' . ' *' 7B@' - #' *' 9 B') %@@' *G@' - #@T' *. ' 7. * W * . -' %' V G - ' ' EE ' M M<M FH' (' *G@' E %% 6@%' . > ' *G@%@' *J . ' %*' $@ - 6' > . @' . *@ - ' J *G# J - ' . > ' *G@ ' . 6 - ' D . - - @T ' . -' *G - ' %' *G@' D %@' J *G' *G@' @T* D*%' . > ' *G@' . %E@ %' . ' *' &. G - ' - #' *' 9 **G@J ' G %' E - D E @' . ' %@ @D* . - ' %*' *G@' E . %* @%') *' &. G - ' - #' *' 9 **G@J ' *G@ - ' *G@' # %D E @%' . ' E . %* @%') *' 7B@' - #' *' 9 BH ' %' @D . 6 - %@#' %' - ' DD . # - D@' J *G' *G@ < . #@ ' . ' *G . %@' ? @%*@ - ' J *- @%%@%') . #' ' - #' *G@' 9 ' . ' *G@' * H' J *G' JG DG' *G@' *@%*' . ' *G@' *@%< % . - ' @TG $ *%' *G@' D . %@%*' D - - @T . -

53 ' ' %> ' @@<G - #' > A' $@' # %D@ - @#' ' *G@' #. D* - ' / @ J %' . ' *G@' *@%% . -' %. ' %' *G@A' - #' @TE @%% . -' *' %' J @ ' B - . J - ' *G *' *G@%@' G /@' $@@ - ' /@ A' / . 7% A' @%* > *@#' G@ . <' #. @*1%' D* . -' - ' # %> %% - 6' *G@' $. . B' . > ' *GJ' DG7 DG@%' J %' #7@ Y %G@' G > %@ ' %* *@% Y *. ' *G@' d' > %DG @ ' . ' *G@' D . > E . % * . - e' @' @%@ - *@#* G@' . > %% . -' . ' *G@' 6@ - @ . 6 @%' . ' *' 9 **') ' ^<^OH ' . ' *' 7B@') ' QM<M H ' - #' . ' d ' %7DG' . *G@ ' E %% 6@%' %%G@ J @#' *G@' . #' *. ' G /@' $@@ - ' $. > ' . ' *G@' %@@#' . ' /#' *@ ' *G@' @%G e ' D@%' . ' - ' 7 - . *G . #. T' *@ - #@ - DA' G /@' $@@ - ' $A' %. > @ > . #@ - ' D * D%' D . - %#@ @#' @/ #@ - *' - ' *G@' 7%@' . ' E . D AEG ' ## * . - %' - ' *G@' # 7* . -' . ' E %% 6@%' 7 - DD@E* $@' *. ' G@ @* D ' / @ J %' - #' - ' *G@' 6@ - @ ' > . #@' . '%@ @D* . -' . ' *G@' . %E@ ' - J * /@' I . ' @T > E @' * ' &. G - ' ^Ó %' 7. *@#' 7 - #@ ' *G@' . > ' d ' @ ' 9 . A%@ - ' @T' 53 ' @%*' %@#' /@ * %@ 7%' E@ ' &@%7 > ' D* ' @%*' 4 ') V G - ' ' E ' ^Q ^H (' - #' *G %' 6@ - @ #' D . - %#@ %' 5F ^ - . , ' E ' MNaH' - ' 7%* * . -' . ' *G@' > @*G ! ' @ #A' EE @#' $A' * - ' *. ' *G@' 1 3' @%* > @ - *' JG@ - ' @TE - - 6' - ' G %' d ' $. . B' . ' 7@%* . - %' e ' JG *' d ' J %' G ##@ - ' - #' . $%D7 @' e ' - ' *') G . #. - ' - ' - %@ $ ' ' 8 ' / ' ^MH' V G - ' G > %@ ' #> *%' *G *' *G@' % @ * %G' DG DW *@ ' . ' *G@' . %E@ %' %' %. > @*' > @%' . $ *@ *@#' $A' . > %% . - %' G7%' *' 7B@' ' Ma')%@@' V G - ' ' E ' ^^ H' %' 6 /@ - ' - ' *G@' . > ' d D@@' G @' %* *' - ' / D - >' @*' - ' @%7 @D* . - @ > ' @ *' - ' % 6 - 7 > ' D . - <

* # D* .- % e' .>' JG DG' *G@ J. #%' d' > 7 *. >' -' % @ 'e' *@ ' d' @%7 @D* .-@>'e' @' -.*' .- A' $%@-*' $7*' EE@ '-.*'.' G @'.DD7 @#' *' ' ** *G@' *@%% .-')V G-' ' E' ^^N' @' 7#@%' *.' .*G@ ' -%* -D@%' .-' E ' O^H' *' ' * 7@' .-' *G@ .*G@ ' G -#' *G *' 7-#7@ %* @%% %G.7 #-.*' $@' # 7E.-'%. * A'E %% 6@%' -' ' 6>@-* A' J. B(*G *' .> %% .-%' -.* D@ $ @' -' %.>@' E D@%' @' >. @' *G -' >@*' $A' D.>E@-% * -6' %* *@>@-*%' -' .*G@ %')@ 6' -.*@' *G@' E @ @ @-D@' . ' % @ *@%' . / @ ' *G@' G@ *G@-' -' *G@' G %*. A' . ' *G@' A .< IG.@-D -'J.> -' *' 9 **' / 'Q^<Q ' -#* *G@ DG 6@'*.' *G@' E.%* @%' -.*'*.' 6.'*.' *G@' > ' * -%' -#' @-* @%' *' 9 **'T' b (' %@@' V G-' ' E' QFa' -#.*G@' -%* -D@%' .-' E' O"H(' -# *G *' *' > A' $@' '-.$ @ ' J *G.7*' $@ -6' -' @TD 7% /@' . ' -* <D *G. D' / @J' JG DG' @6 #@#' &@%7% G %*' %' *G@' / .7'. ' *G@' J. #' *G@' ' *G -'. ' *G@' &@J %G' - *.-' .-@' .' G@.#. @*4% %E@D ' .$ @D*.-Y *G@' .> %% .-' . ' *G@' 6@-@ .6@% Y *' G % $@@-' @E @#)V G-' ' EE' QFa<OH' *G *' *G@' @* D ' %@D*%' *.' JG.>' *G@' 6@-@ .6@% J@ @' -.*' %.'>7DG' *G@' @D. #'. '&@%7% $@ -6' *G@' G@ '. ' *G@' G.7%@' . ' / # % *G@'%.-'. '&.%@EG' *@ ' *G@' @%G(' *G@' J@ @' .*G@ % *.' ?G.>' G % * ' @' d .-' . ' / #' e' @%*@#' E -D E A' 7E.-' *G@' #@%D@-*'. ' *G@' 6 -' 9 A' .>' *G@' .A ' G.7%@' * -' * ' % %766@%*@#' J % $@-* 7E.-' D.7-*@ D* -6' %7DG' .E - .-%' @' %D @ 7' *.' E. -*' .7*' *G@' 6 -' 9 A' # @' -.*' $@D.>@' *G@' J @' . ' &.%@EG' * ' *@' *G@' $ *G' . ' *G@' G. A' DG #1 d' %-D*@' G $ * *' D7>' @' _') * ' ' Qb (' %@@' V G-' ' EE' ^^F<OH' -#' G@' .> **@#' *G@ 6@-@ .6@%-.*' % -# D * -6' G %'. J -' # /@ 6@-D@' . ' $@ @' .>' *G@' G7 DG' $7*' -' # % B@' *.' D7 @-*' .E - .-%' G.%* @' *.' *G *<' $@ @ ' @ .EE.%@#' G >%@ ' *.' ' *@ DG -6' JG DG' ..B@# 7E.-'&@%7% % '>@ @' > -')=3 $% D H> N" - ' -# *G@' >.#@' -' JG DG' G@' @- . D@#' G % .EE.% *.-' % *G.76G*' *.' >E' G >' % d' ' >' 7 '.#7* 7' @D* .-'*.' *G@' .%E@ % .' *G@' G7 DG' *G. D' $7*' > B@#' %.' $A' ' $. #' %E *' JG DG' E@ W > **@#' G % -#7 6@-D@' -' /@ A' . 6 - ' -# -W 6@-.7% D.-D@E*.-%' e')V G-' ' E' QF H G %'#@ @-D@' . ' * -'#.@%' D @# *'.' *G@' G@ *' .' *G@' $ @' %DG. ' JG.' G % $ @ *G@#' @%G' @' -*.' *G@' %D **@ @#' -# # %E@ %@#' 6>@-*%' .' *G@' *@%% .-(' $7*' *' D --.*' %* -#' 6 -%*' *G@ G.%* @' D.-%@-%7%'# @D*' -#' -# @D*' JG DG' 7-% *G .76G' G %* -' -* 7 *A' . ' -'#.D* -@' > A' -.*' E@ G E%' $@ E.% * /@ A' # %D./@ $ @' -' *G *' *@%% .-' JG DG' # #' -.*' E .E.%@ #.D* -@' %' *G@' E > A' .$ @D*. ' *%' D.>E.% * .-(' $7*' *G@' > **@ ' %' .-@' JG DG' 6.@%' $@A.-# *G@' *@%% W .-' -#' %' $7*' -@ D*. ' -'*G *' J @ ' -#>. @' 6@-@ ' 7@%* .-' JG DG' @> -%*.' $@' D.-% #@ @# ' "# ' J ' , ' , . ' " "' ? "'Ơ 'E' *.' *G@' * >@' .'*G@' #@ *G' .'&7%* -' 9 *A 'G@' J %' D.-% #@ @#' . *G.#.T(*@ '*G *' # *@'G@*@ .#.T' G@DG -6@' D -'.- A' $@' .76G A' %B@*DG@#' -' *G@' 1 # @/@-' @-# A' D * D% G /@' G #' *' #> *' *G *' G@ @' T %*% '*@-#@-DA' *.' JG *' J %' % -67 ' @T* @>@' -#' @-' *.' G7 DG' *G@. A' -# E D* D@')V G-' ' E' QOFH(' %*@ -@' D * D % >' -#% %.' -' *' * D@%' . ' *G@' *G @@' G@ @* D ' / @?% JG DG' @- @7% ** $7*@# *.' G >')^ H' G@' 7% . -' *.' @.-%). /@% ' F ?? -' $./@' *G@' G@ /@-%)DG' TT H' D A W -6' J *G' *' ' -.* .-' . ' E@ > -@-D@' 5@ J ' $ $ ' D2 # DG' TT/ H' % # %* -67 %G@# .>' JG *' J % * -% *. A' JG DG' > A' /@ A' ?@' G /@ @# .-' *.' *G@. @% B -' *.' *G.%@' . ' @-* -7%) @- @7%' 3 ' ' ' Q H')Q H' G@' #.D* -@' *G *' *G@' E .*.E %*' .%*' J *G' *G@' .%% ' *' *G@' . A' E *' *G@' > 6@' -# B@-@%% ' .#')DG% / ' T ' T/ H' J.7 #' @ # Y ! J@ @ *G@' >E@*7% 6 /@-Y *.' *G@' #@- ' . ' *G@' % / * .-' . ' # >' JG DG' @- @7% ** $7*@#*.' G >')#. ' 'QM' H' H')M H' % 7% .-')DG' T H' *.' > -' % # %W * -67 %G@# .>' *G@' $ 7*@Y >E A -6' $A' D.-W * %*' E. -*% . ' @%@>$ -D@' $@*J@@-' *G@>Y ' > B@%' @ % A' E.%% $ @' '* -% *. -'*.' *G@' %@/@ @ ' / @J %' J *G' JG DG' G@' J % *@ J #% DD @# *@#' . ' -.*' .- A' #@-.7-D -6' > 6@' % #@ @>@-*' -#' . -D * .-' -' *G@' % >@ J A' % 9 D .-' -# *7> -7%) @- @7% DG T/ ' & @ .>@' + 44 " ' . ' "') - ' 3' : ' / H' $7*' B3' *G@' 7%@' . ' >@ *% ' JG DG' .#' G # D @ *@#' . ' 7%@')& @ .>@' 32' 4"' ' MH' -#Y -' *G@%E@D 'D %@' . 'J.>@-' Y . ' . - >@-*% B@ A' *.' @TD *@' *G@' E %% .-% ') @>' @T' 9 ' @@' *G@' E% %% >' /@ $ ' . ' *G@%@' E %% 6@%' D. @D*@#' -' **.4% EE@-# T' *.' *G@' 1 # EE' ^Fa<^Ob H' ' *G % % %7 D @-*' *.' @TE -' JGA' *G@' G7 DG' %@D@#@#' .>' * - *G@' *G -' JGA' * -' %@D@#@# .>' *G@' G7 DG1Y -.*' J *G.7*' E -' *.' G >' ' *G@' >@>. @%' . ' JG *' G@' G % #@%D $@#' -' *G@' 1 ')DG% ' TTT ' TTT H' @> -@#' -' G % G@ *' ? @' *G@' G@ @* D ' J * -6% -' @T %*@-D@' JG DG' @- @7% >@#' *G *' *' -' G #' J **@-' -# G@' G >%@ ' G # @ #')V G-' ' E' Q ^H' *' > 6G*' G /@ $@@-' E.%% $@ *.' 7#6@' G. J' ' *G@A' 7%* @#' @- @7% -' #@%D $ -6' G >' % d' @ *@#' E7 @#' 7E' % '%7E@ . ' *.' .*G@ ' *@ DG@ % ' -#' . > -6' G % . J -' *AE@' . ' #. D* -@1' / D77>' . 7@-%' / D7.%' ' #@' 7# *. @%' % $' E @E @*' e')DE' *G@' D7 .7% A' % > ' DG 6@' 7.*@#' $./@' -'*G@' - A% % . 'DG' TTT/ H' *' > 6G*' %.' G /@' $@@-' E.%% $@ *.' * D@' %.>@*G -6' . ' G % @%* @%%W -@%%' % -67 *A' -#@ .-@.7%-@%%' -' *G@' d .W $@>% e' -#Y ' *G@%@' J@ @' @.- -@#' *.' *G@' #' @%* >@-*Y -' .*G@ ' .%*' J. B% ' %7DG' % *G@' 2 ' . ' F. .' ,2' " ' F ? 1 2')d' .-W D@ - -6' E@ @D* .-' DD. # -6' *.' *G@' / .7 (e' @>' @T' 4* ' ^Q('%@@' V G-' ' E' ^M' Q bH' -#' -' *G@' D * D % >% ' E EG %@%' . ' * -% * .-% . ' % . >@' . ' *' 7 %' E %* @%' JG DG' 7%@$ 7% 5 *')' / ' QNH' G #' G@ #' . ' -# JG DG' &@ .>@' #@%D $@#' % @E7# * .-%' . ' *G@' E.%*. D' J. B% -' 7@%* .-' 59 ' R' + 44* ' ? C-*%@#' V G-' ' E' F' -' aH' ' @J' G -*%' -A' @' . *GD.> -6' .-' *G@%@' E. -*%' -#* *G@%@' *@ @#* *G .76G' 7-W @-# A' *G@ ' *G -' @-# A' DG --@%' 7* *G@' 6@-@ ' >E @%% .-' D --.*' $@' @% %*@#' * -' $@D >@' %*' %7%E@D*@#' -# *G@-' #@W -.7-D@#' @' @ *' . -@' E.%% $ A' E 7% -6' * @T -# *' $@D.>@' . ' ' JG @' *G@' %@ @' -# %G@ -' #@' *.' @ #' @' *' %' >. @' *G -' E .$ $ @' *G *'.-' @ / -6' . -@ G@' D @#' *G@' *@%% .-' J *G' G >' 7-E7$ %G@#' ' -.*' 7-J **@-' -'*G@ ? @%*' G@ G # $@D.>@ 7- DD@E* $@' G@ -6@ 6@ . ' M I' Q

"F ' I' ?

* '8B7'F M' @G # E @/ .7% A'$@-' -' $$ *' -# ' @**@ ' %@T* -*' .>' 7 '.' -%J@ -6'%.>@ 7@%* .-'$@'G # %G@# $.7**@G@ JD-' %@-*' $A' B -6' @ ' + '*.' .>@*.'E .D7 @'*G.%@' .'*G@'J. B%' . ' @6. A' *G@' @ *' JG DG' J@ @' -.*' *.' $@ .*>#' -' E -' @' # 6@-* A' %.76G*' . '*G@>' -# D.E @# *G@>' J *G' G % .J -' G -#' T) *' ') "C4 ' G@ @6@-#' -' %#. -%' D@-%% *G *' *G@' E D@' JG@ @' *G@A' J@ @' D.-D@ @# J % > D7 .7% A'%G.J -'G >' $A' @6. A' G >%@ ' -' ' / % .-' %' .' *@' # *@' -# G-#% -.' %7EE. *' .>'G %' .J -' J *-6% ' >.-6' .*G@' >%* B@% -' % #. -%' A.' %' #@%D $@#' %' $@ -6' '$ %G.E' JG@-' G@' / % *@#' .>@' *G.76G' *' EE@ % .>' 7 .4% @**@ ' G@ J %' *G@-' %* ' -' $$ * % A' -'*G@' @6-' .'B / R ' JG @' D.-W -@# *.' 6.%% ' $A' *G@' @/. *' .' I .A ' A.' D.>E @# /@' $..B% .' D" " ' .>' *G@' J. B%' .' @6. A' *G@' @ *' -# 767%W * -' . > -6' 'D.>E @*@' %A%*@>' . '*G@. .6A' -# #@# D *@#' *G@>'*.' 9 '. ' D@.- ' G % J. B' J %' 'E7$ %G@#' $A' + %D.' -') - ' * (DTT ' .-6' J 'G' G % @**@ %' -# *G.' JG. @' % @E -*@#' -' 9 6-@') U& ' TTT'OQM' I .>' *G@' @**@'*.' 76@- 7% J@' @ -' *G *' A.' %.' D.>E.%@# -.*G@' J. B' -. J' .%*' @%@>$ -6' *G *' . ' ' - >@ A' ' D. @D* .-' . ' * @' E %% 6@% .'%D E*7 @' D.>>@-*@#' .-'$A' @6. A' -6@#' -'*G@'. #@' -' JG DG' *G@A'D >@' -'*G@' $@' I.7'E *%' D.>E %@#' *G.%@' .>' *G@' # @%* >@-*' -# *J.' *G.%@' .>' *G@' @J' @'%@-*' *G@' J. B' *.' (' '. ' .@#.' . ' G %' D * D %*@' .-' #TT: '^ON%' >%' F ., " *' "' ' ')QH' ^aNH' _I ' H M ' ' ' ? ' ' -' *G@' * D @' # $ ' $ ' ') . ' E' bbO' $H' G % $@@-' @ *@#' *G@' # %D./@ A' $A' A@-- 7% *' .-%* -* -.E @'. ' ' 'D.-* - -6' -' 7-> 7* *@#' *@T*'. '*G@'*J.' E %* @%' %D $@#' *.' @>@-*' *' J %' *G@ @' %* *@#' *G *'G@' %>@'/.7>@' %.' D.-* -@#' ' J. B' D @#' *G@' d @ DG -6' J@ /@' E.%* @%e (' $7*' *G.76G' A@-- 7% E7$ %G@# *G@' *@T*' 7@ @>@-*' -' ^ Ob' *' $ ' -.*' 7-* ' *G@' D .%@' .'^! M'*G *' G@' 6 /@'*.'*G@' J. #' *G@' J. B' JG DG' %'*G@' %7$ @D*. ' *G@' E @%@-*' *D @' -#' JG DG' E ./@#' *.'$@'.-@' JG DG' G @ #'-.*' $@@-' E @/ .7% A' E7$ %G@#'-.'.*G@' D.EA'$@-6' B-. J-' *.' @T %* G@' 9 '$@ %'*G@' G@ # -6' d @ DG -6' . ' *G@' J@ /@' E.%* @%e' ?D ' 5#Qh; ' 8 .` g #UZ/H' . .J@#' $A' *G@' 7 @ '* * @' d @ DG -6' . ' *G@' . #' $A' *G@' J@ /@' E.%* @%' .' *G@' -@'W * @%' e') *S T!' F2 2' N '37#QhF' #/.@ #< 7N' -' Q 7" ' G *' $.*G' *G@%@' * * @%' $@ .-6' *.' *G@' . 6 - ' .>' . ' *G@' J. B' EE@ % E .$ $ @' . >' *G@' EG %@' d *G@' *J@ /@' E.%* @% e' G@' EG %@' ;2 'D2 l ' .DD7 %' - D*%' 'aQ' (-# *G@' @ @%*' J *@ %' JG.' G /@ $@@-' %7EE. %@#' *.' %E@ B' . ' *G@' E @%@-*' J. B') 7%@$ 7% -# *G - % 7%H #.' %.' >@ @ A' 7-#@' @@' - >@' d' @ DG -6' . ' *G@' E.%* @%' e (' -' D*' *G@' ## * .-' . ' d * J@ /@e' *.' *G@' * @' % 7E@ < 7.7%' JG@-' .-D@' *G@' J. # .% * @' G %' D.>@ *.' $@' > *@#' *.' *G@' J@ /@' 7*' -' *G@' J. B' *%@ ' J@' -# ' % J ' $@' E @%@-* A' >@-* .-@#' *G@' J. #' E.%* @' 7%@# -' ' /@ A' J #@' @-%@(%.' *G *' *'G %' @ A' @E @%@-*%' G7 DG' 7% 6@*' *G@' * >@' -# E D@' JG@-' *G@' J. B' J % J **@- *G@' * * @' d @ DG -6' . ' *G@' E.%* @%e' J.7 #' $.' 7 *@' / 6**@' J *G.7*' *G@' ## * .-' d' J@ /@ e' *.' %G. J' *G *' *G@' @' J@ @' -*@-#@#' *G@' d J@ /@' JG.>' %.' .7 . #' - >@# E.%* @%' e') 7B@' / ' ^MH' 7# JG.' E.%% $ A' -' . #@' *.' /. #' *G@' % >@' >$ 67 *A' @ D @#') @/ !' TT ' ^aH' *G@' d' J@ /@' E.%* @%' . '*G@' >$ e G@' * * @' . '*G@' E `@%@-*' J. B' %' .- A' -*@-#@#' *.' #@%D $@' *%' %7$%* -D@' -#' -.*' *.' %%@ *' -AW *G -6' %' *.' *%' # @D*' 7*G. %G E' G.76G' *G@' J. B' %' D @#' d' @ DG -6' . ' *G@' . # e' .7 . # %' D@ * - A' -.*' @E @%@-*@#' %' *G@' %E@ B@ ' . ' J@' G /@' %7DG' @TE @%% .-%' %' d D.-D@ - -6' *G@%@' *G -6%' %E B@' *G@' . # e' d %' *G@' . #' . #@ @#' -' %' .%E@ e' d %' A@' G /@' -' *G@' .%E@' D '.7 . `#e' @ *G@ ' 6 -' %' *G@' J. B' J **@-' -' *G@- >@' . ' *G@' *J@ /@' E.%* @%(' . ' *G@' 7*G. ' 7%@% *G@' % -67 '-7>$@ ' ## @%% -6' G % # %D E@' %' d >A' DG # e' . ' #.@%' *G@' * @ * %@' *%@ ' .-* -' -A' -# D * .-' @ *G@ ' *G *' *G@' 7*G. ' . ' *G@@-* @' D >@#*.' $@' .-@ ' *G@' E.%* @%' D ' *G *' *G@' J. B' %' *.' $@' $ .B@-' 7E' -*.'%@D* .-%%7EE. %@#' *.' $@' %E.B@-' $A' %7DD@%% /@' E.%* @%' -'*-%' @%E@D*' *G@' E @%@-*' #.D7>@-*' % /.7 $ A' # %* -67 %G@#' .>`' -7>$@' . ' %E7 #.7% J. B%' D >-6' E.%*. D' 7*G. %G E' JG DG' EE@ @#' -' @ A' *>@%' 7*' 7%*' %' -' *G@' D %@' . ' *G@' E.%* @%`' D @@#' ' * * @' JG DG' EE @-*A' J %' . 6- A' .-A' -*@-#@#' *.' %%@ *' D.- . > *A' J *G' E.%*. D' *@ DG -6' . ' *G@' %7$%* -D@' . ' *G@' D @@#' D >@' *.' $@' 7-#@ %*..#' % -' %%@ * .-' . ' 7*G. %G E' -# *@' 7*G. * @%' 7-#@ *..B' *.' %E@D A' *G@' D 7%@%' D.-* $7*@#' $A' @ DG' E.%* @' %.' *' G EE@-@#' G@ @(' -#' *@' J. B%' .7-#@#' .-' *G@' # DG#' @' # / @#' -*.' %@D* .-%' %7EE. %@#' *.' $@' D.-* $7*@#' $A' -# / #7 ' E.%* @% G@' JF B' # / #@%' *%@ ' -*.' *J.' E *%1' *G@' %*' E * ' JG DG' J@' %G ' @ @' *.' %' d *G@' J.' ? A% e' . > -6' *G@' %*' % T' DG E*@ %' . ' A@-- 7%%' @# *.-' D.-* -%' >. ' -%* 7DW *.-'(*G@ %@D.-# E *')DG E%' O<^b' A@-- 7%H' #@ % J *G' G7 DG' *7 ' -# # %D E -@' *.' JG DG' %' ##@# ' DG E*@')^FH' .-' .7 ' . # %' ! .-#' . > -6' @/@ ' /@ A' @ A' J *@' @TG $ *' D. -D #@-D@%' J *G' *G@' %*' E *' %7DG' %' *.' E ./@' @ *G@ ' *G *' *G@A' 7%@# *G@' # D @' . ' *G *' *G@' # DG@' $. .J@#' . >' *G@>' . ' *G *' $.*G' # @J' C. >' 'D. > > .-' %. 7 D@' -' *G@' D %@' . ' *G@ %@D.-# E *' % > 'D. -D #@-D@%' @' $.*G' >7DG' *@' -# >7DG' >. @' %D -*A' G@' %*' E *' J % -*@-#@#' *.' $@' E7*' -*.' *G@' G -#%' . *@DG7>@-%' . ' *' @ %*' *.' $@' 7%@#' -' *G@ ' -%* 7D* .-(' .' *G@' %@D.-# E *' J G DG' $@6 -%' $A' * @ * -6' .' $ E* %>' # @D*%' *G *' D -# # *@%' %G ' %*' G /@' @D@ /@#' *G@' E @D@# -6' *@ DG -6 .-*@-%% Y G@' J. B' $@6 -%' $A' #@D -6' *G *' *G@ @' @' *J.' J A%(' .-@' ' @' *G@' .*G@' . ' @ *G(' EG %@%' $. .J@#' .>' &@ ' TT ' ' E %% 6@' *%@ ' #@ /@#' .>' @-*' TTT' ^N' *' 6.@%' .-' *.' #@%D $@' %*' G@' ? A' . ' @' J G DG' %' %7>>@#' 7E' -' *G@' *J.' E @D@E*%1' %*' ' /@' .# J G.' > #@' *G@@(' -# %@D.-# A' ./@' *A' -@ 6G$.7 ' %' *GA%@ ' -# #.' -.*' *.' -.*G@' JG *' *G.7' J.7 #@%*' -.*' G /@' #.-@*.' *GA%@ `

%' ' J ' ' 1 ' ' ' ' L ' ' ' ' ',O' A')')' ' & 1' ' ' ' ' ' ! ' ' ' ' ' ' ' ' 1 ' ' ' ' ' ' ' ' P ' ' 8 ' J ' ' 7 ' ' ' @** ' ')' A ' ' ' ' ';" A' J R' ,G<' ')')

>.7- ! -!' '^ !' $.76G*' *.6@*G@ ' ! -# > #@ .-@!'%.' T# 6GB*G@' G7 !G'G@@. @@*@#' *.6@*G@ ' .>' *G@' @-#%' @ ' *G@' @ !*G' G@ - ! @-D@' .>' *G %' EG %@' '*.' *G@' E D@' . ' D.>E.%*.-' J ' $@' # %D7%%@#' 7 *G@' .- b' G@' *G -B%6 / -6' E A@' *@' @D@E*.-' %@ # @D*@#' *.' $@' % # *@' $@ -6' @#e' 5 , ' G' ; E # * J. #%' -%J@ -6' $@**@' *.' *G@' D.-D 7% .-' . ' -' 6 E@' *G -' . ' ' c7DG S* D' D@ @$ *.-' ' 7 *@' % > 'EG %@' %' .7-#' .-' .-@' .'*G@' E @' @>@-* -@' E %% 6@%*.' JG DG' @ @ @-D@' G %' @ #A' $@@-' > #@' 5 . * ' ^NH ' G@'-@T*'G @@' DG E*@' %) ^^' ^Q ' ^MH' * @ *' . ' *G@' G.-.7 '*.' $@' E #' *.' *G@' G %* -'*@ DG@ %' JG.' @' #@%D $@#' 7-#@ '*G@' * *@' E.%* @%' -# .EG@*%e' G %' D.>$ - *.-' . '*@ >%' @ @D*%' +@J' @%* >@-*' 7% 6@)^' . ' T ' Q ' QN(' EG' 'Q"(' (' /'^^H' G@' J. #' E.%* @' -' .7 ' #.D7>@-*' %' -.*' > *@#' *.' *G@' J@ /@' $7*' % 7%@#' %.' % *.' -%J@' *.' .7 ' J. #' ll' > %%.- A e' /@ A' * 7@' E.%* @' J %' E .EG@*' $7*' .- A' *G.%@' E .EG@*%' @D@ /@#' *G@' - >@' E.%* @' JG.' J@ @' -.*' T@#' -' .-@' E D@' $7*' J@ @' DD @#*@#' $A' G7 DG@%' .-' ' > %% .-'*.' # %* -*' .D * @%' G %' *@ > -. .6A' > A' $@' @6 #@#' % ' E . . ' . ' *G@' -* 7 *A' . ' .7 ' #.D7>@-*')%@@' 6G* . .*!%' # %%@ * * .-' .-' *G@' J. #' E.%* @' 5: "-*' E' NQHH' *' EE@ %' . >' *G@' 7*G. * @%' *G@ @' D *@#' *G *' *G@' J. #' J %' 7%@#' $A' *G@' &@J((*.'#@-.*@' -' @-/.A' %@-*' $A' *G@' 7*G. * @%' *' &@ 7% @>' *.' &@J%' -' . @ 6-' E D@%' @%E@D A' *G@'@-/.A' DG 6@#' J *G' *G@' D. @D*.-' . ' *G@' @>E @' * $7*@' 7' #.D7W >@-*' %%. D*.7%*.' E ./ #@' . ' *G@' #7@@-*@ W * ->@-*.' *G@' G %* -' -*%.- @%' -#' A@*' *.' 67 # 6 -%*' *G@' G7 DG4%G.%E* *A' $@ -6' * #@#' .-' $A' >E.%*. %' . ' 2A' E@ %.-%' /@ A' E.%* @' J %' *.' $@' @D@ /@#' % *G@' . #(' $7*' ' G@' J -*@#' *.' E . .-6' G %' %* A' $@A.-#' *J.' # A%' *' >.%*' G@' $@* A@#' G >%@ ' %' %@' E .EG@*' *' %D@ ' *G *' *G@' E.%* @' %E.B@-' . ' %' -' @-/.A' .-' G %' J A' *.' -.*G@' E D@(' . ' *' D.7 #' -@/@' G /@' $@@-' -*@-#@#' *.' . $ #' ' >%%.- A' *.' %@** @' #.J-' -' .-@' %E.*' . ' ' .-6@' E@ .a' . ' E @ DG E6' G@' %@' E.%* @' -(B@' > --@' %% # *.' $@* A' G >%@ ' *$@(%B% E ' > -@A' . ' ' 6@ ' %7EE A' . '* /@ -6' E./%.-%' *G -' J ' D A' G >' .-' *.' *G@' -@T*(%* 6@' . <G %' .7 -@A' G@ @' @' D.>> -#%' -' ' % > ' ! *' . ' *G@' G.%E * $ @' * @ *>@-*' . ' # - A')&G %* -' %* -6@ %' -@' JG.' %' >@ @ A' E %% -6' ' G %' !U A' *G@A' @' *.' %% %* %*.7DG' %' *G@A' @ $ @($7*' G@' %' *.' > B@' -.' %* A' @TD@E*' -' D %@' . ' -@D@%% *A' . ' *J.' . '*G @@' # A%' ' G@' J %G@%' *.' %@** @' >.-6' *G@>' G@' >7%*' J. B' *' ' G -# W D *' ' G@' G %.-@(. ' ' -.*' >7%*' @>E .A' G >W %@ ' -' %.>@' .*G@' J A(G7*' ' G@' J -*%' *.' @ *' *G@' @ #' . ' # @-@%%' G@' %.-@' JG.' > B@' $ @ #' . ' G %* 5; 7? ;2 2' .? 2 *' G@' 7%@' .' *G %' J. #' $A' %@7#.< 6- * 7% 5 3' ? 'F' 3' ("'NH' %' -' J *G' *G@D.-D 7% .-' *.' JG DG' J@' @' @#' $A' .*G@' D.-% #@ *.-%' *G *' *G@' -*@ E. *.' J %' D 7 -*@#' J *G' *G@' # DG@ ``

[-' B@' > --@ '%@ <%@@B -6' %-.*@#' % ' > B' $A' JG DG' *G@' %@' `E .EG@*' > A' $@' # %D@ -@#' G@ @' %' D.>> -#' -' JG DG' D.>>@-* *. %' G /@' .7-#' '# D7 *A' *G *' 'E .EG@*' %-@ B -6' -' *G@' %E *' >7%*' -.*' $@' E ./@#' -.' *@%*@# d' /@ A' %-' %G ' $@' . 6 /@-' $7*' -.*' *G * P' -#' A@*' *G@' DG E*@' 6.@%'.-' *.' 6 /@' > B% . ' # %D@ - -6' *G@' %@' E .EG@*' .>' *G@' * 7@' 7*' *G@' %7$%@ 7@-*' G %*. A' . ' 9.-* -%>' D %*%' D @ ' 6G*.-' *G@' %7$@D*' ? G *' *' *G *' > @' 7%@#' *G@' 6 @ *@%*' .7*D A' J %' *G *' *G@' $ %G.E%' **@>E*@#' *.' *@%*' *G@' 9.-* -%*' E .EG@*@%%@%' $A' EE A -6' *.' *G@>' *G@' . >7 @' . ' @T. D %>' -' . #@' '*.' -#' JG@*G@' *' J.7 #' -.*' $@' E.%% $ @' *.R D %*' .7*' -<@/ ' %E *' JG.' E.%%@%%@#' *G@>' G %' *G@' 9.-* -%*%' - *7 A' @% %*@#' % ' -6G* 7' -# 6-*A' O -#' > - @%*' A' *' %' %7DG' *@%*-6'($A' @T. D %>' JG DG' %' G@ @' . $ ##@-!' -/. / -6' %' *' # #' ' EE @#' *.' .-@' @ A' -%E @#' $A' *G@' E *' . ' .#' *G@' %B' . ' -D7 W -6' *G@' E@- * @%' #@-.7-D@#' $A' .7 ' .#' -' J. #%' E -A' G@ @' @ @#' *. ' 6 -%*' $ %EG@>A' 6 -%*' *G@' +. A' G.%*' G *' *G %' E @D@E*' r' *G@' ' # DG!' #.@%' -.*' EE@' *.' /@' $@@-' 7.*@#' -' *G@' 9.-* -%*' # %E7*@%' %' -.@' .>-A' -# D *.-%' *G *' .7 ' #.D7>@-*' G #.-A' ' @ A' > *@#' D D7 *.-' 6@- @ #%' -.*.-' *G *' *G@' # DG#' *%@' %' %' *@' %' 9.-*'17 %>' %' D.-#@>-@#' $.*G' $A' *G@' JG. @' DG D*@' . ' *G@<' #.D7>@-*' JG DG' %E@ B%' . ' -'@ @' # *@' -# $A' *G@' D*' *G *' *' %' % @-*' .-' *G@' / * ' 7@%*.-' -' *G@' 9.-* -%*' D.-*./@%A' JG@*G@' * 7@<' E .EG@*%' .%*' *G@' '%@ <D.>> -#' JG@-' E .EG@%A W -6' ' .' %7EE.%@' *G *' @/@ A' @ A' #.D7>@-*' JG DG' E@ B%' . ' -'@ @' # *@' -# $A' *G@' D*' *G *' *' %' % @-*' .-' *G@' / * ' 7@%*.-' -' *G@' 9.-* -%*' D.-*./@%A' JG@*G@' * 7@<' E .EG@*%' .%*' *G@' %

E .EG@DA' . ' 9 D9' `' -' ?G DG' %.' > -A' . ' *G@' @*G@ %' .>' &' %* -' 9 *A ' #. J - J #% 5#? ,1 'a^ ' ^^FH' G @' %@@-' ' E @# D* . -' . ' *G@ c7DG N %* D' .G * . -' G@ #. D7 > @ - *' E .D@@#% -' *G@' -@T*' DG E*@ ')^bH' @D* *G@ @ . @' *. ' A. 7 %@ / @%' $ %G. E% -# #@ D. - % e' G@%@' @' *. ' @D@ / @' *G@' % > @ G. - . 7 ' % *G@' E .EG@*% -# ' *@ DG@ % ' % 7 G -6' ' B@' > %* * . - ' G@' E D@' JG@ @' *G % > @ - * . -' . ' $ %G. E% -# ## @ D. - % .DD7 % ' EE@ % *. ' #@ > -# %. > @' @TE - * . - ' -' *G@' E @D@# -6' DG E*@ % JG@ @' DG7 DG' . D@ % @' %E. B@ - ' . ' . !A' > @ - * . -' % ' > #@ ' % -' ^' . 3H . ' E. %* @% ' E .EG@*% -# * @ DG@ %(' -# . ' *G@%@' E. %* @% @' . - A' %* -6@ ' / % *. % . ' *G@' @G** DGA' -#' E .EG@*% @ > @ - ' @ - #. J @# J *G' %7E@ > !*7 ' 6 *% ' . ' *G@' . A' G. %* ' JG. ' > A' . ' > A' - . *' $@ .7 - #' -' -A' E *D7 ' DG7 DG' @ -6' -' > -#' *G@ - ' *G@ DD. 7 - *' 6 /@ - ' $A' &7% * -' 9 *A ' 5# & ' FFH' . ' *G@' %G @' * B@ - ' $A' d ' *G@' E @% W #@ - *' e' -# *G@' #@ D. - % -' *G@' 7DG %*' D' D@ @W $ * . - ' J @' %@@ >' J -' @#' -' - @ -6' . >' *G@ `' *@ @ . @' e' *' *G@' $@6 - - -6' . ' *G % ' DG E*@ ' *G *' *' J % ' J *G' ' / @ J' *. ' *G@' D. - #7D*' . ' *G@' J @@B A' %* *@#' %@ / D@' *G *' $ %G. E%' -# #@ D. - % @' #@%D $@#' % EE. - *@#(-# *G *' *G. 76G' 6 *@#' > @ - ' J@ @' . J@#' *. ' E @ DG' -# *@ DG' -' *G@' DG7 DG' %%@ > $ @%' A@*' *G@' . @ -6' . ' *G@' 7DG %*' */ % D. - -@#' *. ' *G@%@' E@ > -@ - *' . D@ % G@ @' % ' E. %% $ @' @TE - % . -' . ' -' @ @ '#. D7 > @ - *' *' %' E. %% $ @' *G *' *' @ . #. D7 > @ - *' > A' G /@' . - A' > @ - W * . - @#' E. %* @%' E .EG@*% -# * @ DG@ %) % ' -' ^' . ' T ' Q H(' *G@' d ' E .EG@*% ' e' $@ -6' > @ - ' JG. ' %E. B@' 7 - #@ ' *G@' - 7@ - D@' . ' - %E * . - ' -# *G@' d ' *@ DG@ %' e' $@ -6' *G@' . # - A' 7 - %E @#' . D@ % . ' *G@' DG7 DG' -# *' % ' E. %% $ @' *G *' *G@' %@D* . -' . -' d $ %G. E% -# #@ D. - %e' > A' G /@' $@@ - ' ##@# JG@ - ' *G@' # DG# %%7 > @# *%' E @%@ - *' . > '(' *G@' @# *. ' @@ -6' *' - @D@%% A' *G *' > @ - W * . - ' %G. 7 #' $@' > #@' . ' *G@' @D. 6 - 2@#' - > @% . ' *G@' . D@ % . ' *G@' DG7 DG' - ' G % ' > @

G@' %*' DG E*@ ') ^FH' % -' @TG. * *. - ' *. ' J *DG' . ' . 7 ' . # % %@D. - # D. > - 6' - ' . #@ ' *. ' $@' $@' *. ' E %% % @ A' *G . 76G' *G@' G@ /A' * ' *G *' J % > > @# *@ A' *. ' E @D@#@' *' G % ' * > @' . ' * ' J %' *. ' $@' % 6 - 2@#' $A' *G@' EE@ -D@' . ' . - @' JG. ' %D @#' *G@' d ' #@D@ / @ ' . ' *G@' J . * #')Z. g 5a" : #A. %H' JG. ' %G. 7 #' EE@ ' % .# % ' . - ' -#' JG. ' %G. 7 #' #. ' % 6 - % -# J . -#@ % ' -# -*. ' JG. %@' G -#% *G@' @ *G' %G. 7 #' $@' #@ / @ @#' %. ' *G *' 7 - #@ ' *G@' * ' > -A' %G. 7 #' $@' %D -# !#' -#' $@' .%*') . > E @ Q G@%% ' M ' a (' @/' T ' N (' 9 **' TT / ' Q^ ' Qa ' T ' QQ H' 7 ' *G@ - ' %G ' EE@ ' *G@' % 6 - % . ' *G@' * 7 *G1 %*' *G@' % 6 - ' . ' 7*%E @ # - 6') D @ D*! J %H -' G@ /@ - ') ' # D7 *' EG %@' JG DG' - @@#' - .*' G@ @' G@' # %W D7 %%@#H ' *G@ - ' *G@' % 6 - ' . ' *G@' * 7 > E@*' %' / . D@') 9 **' TT / ' M ^ (^' . ' T / ' bQ (^' G@%%' / ' ^FH' -#' *G # A' *G@' @%7 @D* . -' . ' *G@' #@ #' 7*' - .*' . ' ($7*' % J % % #' *G@' . # %G ' D. > @ -# ' %' % -*%' J *G' > ' G@ - ' %G ' *G@' J . #' %@@' *G@' . #' D. > - 6' . -' *G@' D . 7#%' 'G@ / @ -) ; " ' " Y ! G@ %B@*DG' 7%*' 6 /@ - ' %' @ - . 76G' *. ' %G. J' *G *' *G@' #. D7 > @ - *' @ `@ D. - % #@ -6 ' *G. 76G' . - A' - @ J A' D. > @' *' 6G*' $@ %' > !%' . ' / @ A' G 6G' -* 7 *A ' *' G % - @T*' *. ' $@' @T > - @#' JG *' -D @ - *' J *@ %' @ *G@ ' @TE @%% A' %E@ B' . ' *G@' # DG ! ' . ' > - @%*

RD -*@ D@' J *G' **`' D@' %↓*G@ . J @ ' > *' @7 ' *B@' * > @ ' . ' *G@ E< E@ > ! -6' 9 ' *%' E @%@ - *' %G E - $ ' *G@' E. %* . D' . - %* *7* . - %' *G@ ' %*' G ' . ' *G@`%@ / @ - *G' $. . B' . ' JG DG' D. - * -%' -' @TE - % . -' . ' *G@' # DG@ ' *' %' E -' *G *' *G@' . 6@ ' . ' *G %' $. . B' . ' *G@ E. %* . D' . - %* *7* . - %' J ' D 7 - *@#' - . *' - A' J *G' *G@' %@D* . -' . -' *G@' J . ' ? A%' $7*' J *G' *G@ @ - * @' . ' *G@' # DG@ (' . ' G@' 6 . @% *G . 76G' *' . > ' $@6 - - -6' *. ' @ DG - 6@% -# ## * . - %' *G@' %*7#A' . ' JG DG' *G . J %' - *@ @%* - 6' ; 6G*' . - '*G@' #@ / @ . E > @ - *. ' DG7 DG' *7 ' #7 -6' *G@' - *@ / ' $@*J @@ - '*G@' *J . ' J . B%' G@' D. EA' %' %. ' D . %@' % @ 7@ - * A' *. '%@ / @' % ' D. > > @ - * A' %G. J -6' - ' JG *' %@ - %@' *G@' D. EA %*' 7 - #@ %*. . #' G %'. 6 - ' I . ' @T > E @ ' *G@' # DG@' *@ DG@%' *G *' G@' JG. ' %E@ B%' G@' ? . # . ' .#' %' *. ' $@' G. - . 7 @#' % *G@' . #1' 7# 6 /@%' % ' @ %. - ' 3h2' ' "' F2 - ' 3 h 'Y (3' 5D!E &% 2 ' G@' . - %* *7* . - %' %7$%* *7*@' . ' *G %' # D7 *' @TE @%% . - ' d ' JG@ @' *G@' *@ DG - 6' D. - D@ - - 6' .#' % ' *G@ @' .#' %' E @%@ - * e' 6 - ' *G@' # DG# # @D*%' *G *' *G. %@' JG. ' D. > @' %G ' $@' E . / @# ' ## - 6 ' d ' . ' A@' %G ' G /@' 7 - #@ %* - # - 6' 6G*' -# @ *' e ' T 2 2' @ @') (G@' . - %* *7* . - %' G /@' d A@' G /@' 7 - #@ %* - # - 6' -# @' $ @' *. ' B - . J ' *G@' 6G*' G - # . ' *G@' @ * ' -# *. ' # %* - 67 %G' *G@' * 7@' *@ DG@ ' . > ' *G@' %@ e' - ' *G@' . *G@ ' G - # ' J @' > A' %%7 > @' *G *' *G@' 7*G. ' . ' *G@ . - %* *7* . - %' # #' - . *' 7 - #@ W %* - # *G@' J . #' !5D @ DJ - *' JG DG' J@' G /@' 7 %*' 7 . *@#(' . ' G@' 7$%* *7*@%@' D E*7 @' EG %@ d ' *G@' % 6 - ' . ' *G@' . - ' . ' > - ' - ' G@ /@ - e ' - . *G@ ' E %% 6@' - ' *G@' # DG# JG DG' G %' > 7 DG' E722 @#' D. > > @ - * *. % 52 D ' - ' F . C@, Z' 2 2' FF, 2 - ' %' %B EE@#' . /@ ' $A' *G@' 7*G. ' . ' *G@' . - %* *7* . - %' *. 6@*G@ ' - DB' G %' 6 /@ - ' JG *' %@@ >' *. ' 7%' %7 D @ - *' @ %. - %' . ' *G - B - 6' *G *' *' J %' *G@' % > @' . 6@ ' JG. ' > - W E7 *@#' *G@' # DG# - -#' *G@' 6 - * - ' @**@ %' - -#' *G *' G %' J . B' > A' G /@' $@@ - ' % @ A' %' 8 7 ' Mb " ' ? @' > A' D. - D 7 #@' *G *' *G@' # DG@ J % *' *G@' * > @' - ' -D @ - *' #. D7 > @ - *' $7*' . - @ 7' %7DG' %> ' D D7 * . - ' *G *' *' D. 7 #' $@' * > E@ @#' J *G' J *G. 7*' > 7DG' @ ' . ' #@*@D* . - ? @' @ @ ' *. ' *G@' <* D @' , +1# +' # * ' - ' *G@' D ' # ' F ' . ' %. > @ DD. 7 - *' . ' / .7% **@ > E*% > #@' *. ' E .W > 7 6 *@' @DD @% %* D ' . # 7 - D@% D > - 6' *. ' E. %%@% E. %*. D' 7*G. *A' 7* *' *' - @D@% % A' G@ @' *. ' * B@' - . * D@' . ' *G@' * D*' E . @% % - 6' *. ' D. - * -' E. %*. D' D. - % * 7*. - % ' E7$ %G@#' $A' DB@' - ' ^ aM `' JG DG' %' #@% D $@#') ' # ' ' ^QM ' G % % 7 *@' -#@E@ - #@ - *' . ' *G@' J . B' D. > > . - A' B - . J - ' 7 - #@ ' *G@' * * @' . ' E. W %*. D' . - %* *7* . - % ' -# % ' -#@@#' -' @ @ ' J . B ' G@' *J . ' . > % ' @ > E . A' %. > @' D. > > . -' @ @ ' #. D7 > @ - *% ' $7*' *G@ @' % ' - . ' @ %. - *. ' *G - B' *G *' *G@' > @ ' . ' @ *G@ ' J % ' D 7 - *@#' J *G' *G@' J . B' . ' *G@' . *G@ ' DB@ ' D % ' *G % * D*' - - . , ' F . , " 3" 4 * -# - ' . #@ ' *. ' /. # D. - 7% . -' J *G' *G@' . - 6@ ' B - . J - ' I 8 L %*. D' . - %* *7* . - % e' J@' @ @ ' *. ' *G % ' 7 - #@ ' *G@' - > @' . ' *G@' G7 DG' # - - D@% ' *' G # $@@ - ' * - % *@#' - *. ' / .7% - 67 6@% ' - * %G@`' . 7 - # * . - ' . ' 6AE* - ' - . - ' J ' *' J . 7 # $@' . 7*' . ' E D@' G@ @' *. ' @ - *@ ' - *. ' - A' # %D7 %% . - ' . ' *G % ' J . B ' @TD@E*' %. ' ' % *' $@ % . - ' A@ - - 7 % %< # DG@ ' J *G' J G DG' *. ' G %% . ' E > @G' -' D. > > . -

#%' * D*' G # $@@ - ' * . %@ $@# ' $@' $7*' $ %' #@ *G' E @/@ - *@#*$D' E7$ D * . -

$3

@**@ ' %' . ' %.' @ A' ' # *@' *G *' ' J@' %7EE.%@' G >'*.' G /@' D.E @#' -' @ @ ' G %* -' #.D7'' >@-*' J@'$ -6' *G *'#.D7 @-*' -*.' *G@' E.%*. D' 6@' -#' D -'%D D@ A' @ -' .>' DB-.J @#6 -6' *' *.' E.%%@%@ ' *G@' 7*G. *A' *G *' G %' $@@-' D >@#' . ' *' ? @' @' *G7%' @#' -' D.>E -6' - $ %' J *G' *G@' # DG!' *.'# %* -67 %G' D @W 7 A' *G@' %E@D A' G %* -' @ @>@-*' .>' *G.%@' E *%' J G DG' > 6G*' G /@' $@@-' J **@-' $A' ' &@ J' 7- D 7 -*@#' J *G' G %* - *A' ' - $ % D.E @#' *G@' # DG!' G@' J .7 #' G /@' -D 7#@#' -' G %' D.EA -6' *G@' G ↓ %* -' @ @>@-*' JG DG' G@' J .7 #' G /@' G #' -.' >.* /@' . ' @ / -6' .7*' ' - $ % -# *G@' # DG!' J. B@#' -#@E@-#@-* A' .-' -'. 6 - A' &@J %G' #.D7>@-*'*G@' G %* -' @ @- @-*% JG DG' *G@A' > 6G*' @%E@D* /@ A' ## *.' *' J .7 #' -.*' $@' B@ A' *.' $@' *G@' % >@' .J' JG@-'*G@' %@D* .-' -' - $ % % ..B@#' *' .>' *G % E. -*' . '/ @J ' J@' @' %* 7DB' $A' *G@' @T* @- @' >@ 6 @-@%%' . *G@' G %* -' @ @>@-*' G@ @' % -.'>@-* .-'. '.7 ' . #' %D D@ A' -A'D. -D #@-D@' J *G' @J' @%* >@-*' -67 6@ !'/@ A' ** @' *G *' > 6G*' -.*' G /@ $@@-' J **@-' $A' ' &@J' $@ . @' .7 ' . #4% D.> -6' -' *G@' # DG#' .-' *G@' D.-* A' D. -D #@-D@%' J *G' *G@' @J' @%* >@-*' @@T* @>@ A' -7>@ .7% ' -#' %G %$@@-' @ #A' %* *@#' *G@' *G@' $@6 - - -6' ' JG. @ %@D* .-' @>$.#A -6'E @D@E*%' D7 @#' .>' *G@' @ >.-' .-' *G@' 9.7-*' G %' %@D* .-' %' @-* @ A' $%@-*' .>' - $ %' *' %' >E.%% $ @' *.' @%%*' *G@' D.-D 7W % .-' *G *' - $ %' # #' -.*' B-.J' *G@' # DG#' -' A@-- 7%4%' . >'' @' G % @ %@JG@ @' D. -D W #@-D@%' J *G' *G@' @J' @%* >@-*' -#' G #' -.' >.*/@' . ' /. # -6'*G@>' *' *' -.*' D @# $ @'*G *' ' '$..B' A' $@ . @' G >' D.-* - -6' '-7>$@' . ' @J' @%* >@-*' E @D@E*%' G@' J .7 #' G /@' %*7# W .7% A' /. #@#' *G@%@' -' G % @>E .A>@-*' . '*G@' J . B(' -# 6 -*-6' *G *' G@' J .*@' .E' >@>. A'%*' E %% 6@% D.-* -@#' -.*' .-A' -' *G *' J. B' $7*' %.' -' *G@' 6.%E@' J .7 #' G /@' G # ' #.7$ @' G. #' .-' G % @D. @D* .-' ? @' D.-D 7#@' *G@-' *G *' - $ %' J %'-.*' D 7>-*@#' J *G' A@-- 7%4%' # DG!(' -#' *G@ @ . @' *G *' *G@' D. -D #@-D@%' $@J@@-' *G@' *J.' J. B%' @' *.' $@ @TE -@#' $A' $.*G' G / -6' > #@' 7%@' . ' 'D.>>.-' #.D7>@-*

G@' D.-D 7% .-' *G7%' /@#' *' %D.- >@#' .-' * B -6' -*.' *G@' D.>E %.-' *G@' *J.' #.D7>@-*%@ #A' >@-*.-@#' *G@' *' -' J.' ? A% e' -#' *G@' 6AE* -' d G7 DG' # - -D@% e' $.*G' .' JG DG' 6 @@' J *G' > $ %' -.*' @D.6- 2 -6' *G *' %@D* .-' *' *G@' .E@- -6' .' *G@' # DG ' JG DG' %' .7-#@#' .-' *G@' @ >.-' .-' *G@' 9.7-*' @ *G@ ' %' *G %' %@D* .-' @D.6- %@#' -' *G@' E %% 6@% .>' %@7#.< *G - % 7%' @ #A' @ @ @#' *.' G@' G7 DG' # - -D@%' @TG $ *' % 6-%' .' D 7 -*W -D@' J *G' - $ %(' *G@' *-' .>' #.@%' -.*'' ? *G' @6 #' *.' *G@' .#@' .' *G@' E @D@E*%' *G@' # - -D@%' -#' *G@' *-' 6 @@' J *G' @ DG' .*G@' -#' J *G' *G@' # DG!' 6 -%*' - $ %' G@' # - -D@%' # @' .>' *G@' *-' >.%*' W *.6@*G@' $A' @TD@%%(' %.' *G *' ' J@' %* B@' .7*' .' *G@' .>@' J. B' ' *G *' J@' > A' %7EE.%@' *%' # E*@' *.' G /@' ##@#' .>' G %' .J-' @%.7 D@%' JG *' %' @ *' $@G -#' %' -' D .%@' 6 @@>@-*' J *G' *G@' *-' G@' % >@' @ %.-%' *G *' .$ #

U' ? @' .-A' -.* D@' .-@' -#' *G *' -.*' J *G' *G@' .%E@' ' *' %' *G@' E @D@E*' .-' >%6 / -6' JG DG' J@' G /@ @ #A' 7.*@#' .>' *G@' # DG@' JG@ @' *' %' %.' .7-#' -# JG DG' G %D.-D #@-D@%' $.*G' J *G' *G@' .-' -#' J *G' *G@' E %* @*.' *G@' + .> .%

-%*.' *G -B' *G *' > $!' ' G@' G #B-.J-' *G@' # G@' J.7 #' -' D.EA -6' *' G /@' @TE7-6@#' *G@' G %* -' @ @>@-*' @ # 7% *.' *G -B' *G *' *G@' #- -D@%' -#' *G@' * -' >7%*' B@J %@' G /@' $@@-' -#@E@-#@-*' . ' *G@' # DG#' G@' EG@W -.>@-' @' @TE -@#' ' J@' %%7>@' -'. 6 - ' #.D7>@-*' -f %7$%* -* ' 6 @@>@-*' J *G' *G@' * -1' *G %' #.D7>@-*' @- 6@#' -' *G@' # DG#' $A' ## *.-%' .>' *G@' @J' @%* >@-*(' -# *@ J #%' -#@E@-#@-* A' @- 6@#' -' ' # @ @-*' J A' $A' *G@' >@' . ' *G@' G7 DG' # - -D@%' JG.' $ .B@' *' -E' -*.' %@D* .-%' %7EE.%@#' *.' $@' %E.B@-' $A' # @ @-*' E.%* @%(J G @' - $ %' -.*' >-6!' *' ' *@ ' @E .#7D* .-' . ' *G@' #.D7>@-*' $@ . @' G >' J. B@#' 7E' -' G %' .J-' J A' *G@' >*@ %' JG DG' G@' # @J' .>' *' ? @' `@ -.*' -' 'E.%* .-' *.' % A' E.%* /@ A' J G@*G@ ' *G %' . 6 - 'E .D@@#@#' $@A.-#' *G@' J.' ? A% ' G@' * -' 6>@-*' $ @ B%' . ' *..' %..-' *.' 6 /@' 7%' -A' - . > * .-' %*.' *G@' @-6*G' . '*G@' . 6 - 1' *G@' G7 DG' # - -D@%' D@ %@' *.' E @%@-*' D. -W D #@-D@%' J *G' *G@' # DG#' *@ ' *G@' %@D* .-' .-' *G@' J.' ? A%(' $7*' *G %' > A' $@' $@D 7%@' *G@' # @D* .-%' . ' *7 ' -# # %D E -@' G #' $@D.>@' .7*' . '# *@' *' *G@' * >@' J G@-' *G@' # - -D@%' J@ @' E7*' *.6@*G@ ' -# *G@' @# *. ' *G@ @ . @' #@% 6-@# A' %7$%* *7%@#' J G *' $@***@' 6 @@# J *G' *G@' E D* D@' . ' G %' .J-' 6@' G@' 7. * * .-' $A' %@7#.< AE -' @ #% 7% *.' *G -B' *G *' *G@' * -' d'#.D* - ' E.%*. 7>'e' # #' 6.' $@A.-#' *G@' J.' ? A%' .' 6 @ *' J@ 6G*' D -' $@' ** DG@#' *.' -' - @ @-D@' # J-' .>' *G@' @-6*G' %D $@#' *.' *G@' # DG#' -' *G@' ., 4 ' $7*' *G %' *G@' /.7 %' *G ' #@ ' *G *' *G@' # .D7>@-*' -*@-#@#' J %' .-6@' *G -' *G@' J.' ? A%' $7*' %G. *@ ' *G -' *G@' # DG@' E7$ %G@#' $A' A@-- 7% `' @. @' E * -6' J *G' - $ %' *' @> -%' *.' $@' >@-* .-@#' *G *' G@' %' 'D. -D #@-D@' $@*' J @@-' - $ %' -#' *G@' # DG@'.7*% #@' *G@' %@D* .-' .-' *G@' J.' ? A% ' G@' .E@- -6' . ' *G@' E %* @' . ' - $ %' -#' *G@' %*' . ' @%DG *. .6 D ' DG E*@ ' . ' *G@' # DG@' $.*G' D.-* -' *G@' J - -6' *G *' *G@' JG. @' * >@' . ' *G@' # %D E @%' *G' J.7 #' - .*' E . *' *G@>' 7- @%%' *G@A' @> -@#' %*@# %*' -' *G@' %*' * >@%' G@ @' % '6..#' #@' ' # @ D-@@' -' *G@' J. # -6' . ' *G@' J - -6' $7*' -.*' >. @' *G -' . # - A' %' .7-#' -' 7.* * .-%' $A' - $ %' G@' %7EE.% * .-' *G *' - $ %' J %' D 7 -*@#' J *G' *A@-- 7%4%' . >' . ' *G@' # DG@' G %' @ #A' $@@-' @TD 7#@#' G@ @' @> -' *G@ @ . @' $7*' *J.' .*G@ '@TE - * .-%(')^H' *G *' *G@' @ @' . >' JG DG' - $ %' # # 7%@' -D 7#@#' -' @%DG W *. .6 D ' DG E*@ ' D.-* -' -6' *G@' J - -6' -' 7@%* .-(')Q H' *G@' @# *. ' JG.' DG -6@#' *G@' @ @' . >' -*.' *G *' ' A@-- 7%' J %' D 7 -*@#' J *G' *G@' E %* @' . ' - $ %' ? @' E @ @ ' *G@' %@D.-#' $ ' *G@%@' @TE - * .-%' *' @' *G@' @ %.-%' */@' %G ' E @%@-*' A' 6 /@' .' *G -B -6' *G@<' #.D7>@-*' 7%@#' $A' - $ % *.' G /@' $@@-' E @<' G %* -' ' *G@' @# *. ' . ' A@-- 7%4%' . >' B-@' J' @-- %' G@' G %' %@D.-#' D. -D #@-D@' -' *G@' E %% 6@' @ #A' 7.*@#' $.7*' >%6 / -6

5 (? ' ' '& ' ') ' " ' ' ' 1 ' ' ' ' ' ' 7 ' ' " \ 1(' A ' ' ' ' ' ' ' ' ' ' ' ' ' ' ' " ' ' ' ' ' ' 7 ' ' ! ' ')' [' ' ' ' ' ' ' !) L ' Q--' R 1' ' ' ' ' ' ' * ' '@ ' '& ' ' 'H53O' ' ' ' ' & ' $) ' '& ')' ' ,,G' J (' ' '9--

J G DG ' %' >E A -6' 'B-. J @#6@ . '*G@' D*%' -# . ' .> -%' - $ %' J %' -.*' B@ A' *.' G /@ .7-#' -' G %' . 6 - ' -#' E.%% $ A' *G@ @' %' *G #' D. -D #@-D@1' . ' *' %' ' E 7% $ @' @TE - W * . -' . ' *G@' # D- *' J . #' F .C -' -' *G@' %*' DG E*@ ' . ' *G@' # G#*G *' *' >@ -%' *G@ % 6-' . ' *G@' D .%%(' $@ -6'#@ /@# .>' - $ %4%' -*@ W E @* * . -' . ' # @ @ .' -' % G' T/ ' Q @ > %' %.' E @%@-*% D. -D #@-D@%' J *G' *G@' # DG#' $7*' -' *G@ D %@ . '%. > @ . ' *G@%@' *' % -. *' @ %A' *.' % A' JG@*G@ ' *G@ @' %' *@ A' .$ 6 W * . -' .-' @ *G@ '%#@' G@ @' % $7*' .-@' D %@' JG@ @' J @' D -' E.% * / @ A' %%@ *' %7DG' .$ 6 * .-' -# *G *' %' J *G' @%E@D*' *.' ' D. -D #@-D@' $@* J @@-' *G@' %@D.-#' d' D. > > -#>@-*'e' . ' @ > %' -#*G@' d' @ > . -' . -' *G@' 9 .7-*'e'%@D* . -' JG DG' J@' G /@' @ #A' %@@-' @ %. -' *. ' *G -B' $@ . -6%' *.' ' *@ ' . > ' . ' *G@' # DG#' -' *G % D %@' *G@ @' %' @ / @ A' EE@ -D@' *G *' *G@ . 6 - *A' %' . -' *G@' % #@' . ' @ > %' %' -%* 7D* . -% % *.' >%6 / -6' @ E@ @D* A' D @ ' /@' *.' ' J *G . 7*' -T . 7% @ -W 7 A' %' *. ' JG@*G@ ' A . 7' %G . 7 # 6 /@' . ' -. *' .# J %G@%' %' . J -' 6 *%' *.' $@' %G @# $A' ' G@ @%E. -% $ *A' @%' J *G' *G@' @D@ /@ ' 'G@' * B@% $7*' JG *' G@ @ A' -@@#%G@' %' @@' . >' $ >@ 'G@' @D@ /@%' -' GAE. D %A' G@ %G '%7 @ ' E7 - %GW > @ -*' ($7*' *G@' 6 /@ ' %' $ > @ @%%' G@' D. @W %E. -# -6' E %% 6@' -' *G@' # DG#' G % > -A' D. -D #@-D@%' . ' -67 6@' $7*' @TE @%%@% *G@' *G. 76G*' %. ' JBJ # A' %' *.' $@' %D D@' -*@ W 6 $ @' J *G. 7*' *G@' D. > > @ -* A' . ' @ > %' * $@6 -%' d' @%%@#' % G@' *G *' 6 /@*G' DD. # -6' *. *G@' D. > > -#> @ -*' . ' G@' % $ > @ @%%1' J . @' *. ' G > ' *G *' @D@ /@*G e' G@' J . #%' d . ' G@' % $ > @ @%% e' %' *G@A' %* -#' @E722 -6(' . ' *@ ' *G@' d' @%%/@#' % G@' *G *' 6 /@*G' e' J @ %G. 7 # @TE@D*' *G@' d' . 'e' *.' -* .#7D@' %. > @ *G -6%* . -6@ ' *G -' -' D 7 ** ' . '$ > @' JG DG' J@' %G. 7 #' -. *' G /@' *G. 76G*' . ' > E7* -6' A' D. > E %. -' J *G' @ > %' J@' %@@' *G *' *G@' D %@' D. -*@ > E *@#' %' *G *' . ' 6 / -6' *.' -' 7 -#@%@ / -6' E@ %. -' G@ -' *G@' @D@ /@ ' #@%@ /@%' *G@' J . @(' *G@' 6 /@ ' .$* -%' -' D 7 ** ' ? @' D. -D 7#@' *G@ -' J *G. 7*' # %E7* -6' *G@' 6 @ *@ ' -* 7 *A' . ' *G@' . 6 - ' # DG#' *G *' *G@' -*@ E. !. ' JG. ' $. 76G*' *G@' J . B' *.' *G@' . >' E7$ %G@#' $A' A@ - - 7%' J %' *@ ' *G -' @ > %' -#@ J' . >' G > ' ? G@ -' J@' G /@' -' . -@' D %@' %@@ -' @ %. -' *.' *G -B' *G *' *G@' -*@ E. *. ' 7%@#' @ > %' J@' @' 7 - %G@#' J *G' -' @TE - * . -' . ' .*G@' D. -D #@-D@%' - .*' -' *G@ > %@ /@%' %7 D@ -#' *.' @%* $ %G' E . . ' . ' .$ 6 * . -' G@' E %% 6@' @ #A' @ @ @#' *. ' J G DG' J@' G /@' -*@ E @*@#' % . $ ## -6' *G@' *@%* - 6' ' E . EG@*' $A' @T. D %> ' @%*' *G@' % -' 6 -%*' *G@' . A' G. %*' %G. 7 #' $@ D. > > **@#' % - .*' B@ A' *.' G /@' . >@#' E *' . ' *G@' . 6 - ' #. D7 > @ -*' *' 7%@%' *G@' @J' @%* > @ -*' > . @' B@@ A' *G -' *G@' . 6 - ' #. D7 > @ -*' EE@ @ %' *' G /@' #. -@(' -#' *%E@ B% . ' '* > @' JG@ -' 6@ -7 -@ E . EG@DA' -' *G@' G7 DG' G # D. > @' *.' $@' G #' E @%%@#' $A' *G@' / A' . '%E7 . 7%' E @*@-% . -%' @ > %' %.' -#%*G@' -@D@%% *A' . '# %* -67 %G -6' *G@' %@' E . EG@*' . > ' *G@' * 7@ ' $7*' G@' ! E@ %' -@/@ ' *.' G /@' G@ # . ' *G@' > .#@' . ' *@%*' D. -W #@ > -@#' -' *G@' # DG#' @' # %D > - *@%' E . EG@*%' GA' *G@ ' @' -#D. -/@ % * . -(' -#' -' J G *' G@' % A%' . -' *G % *. E D' G@' EE@ %' *.' G /@ 7 - %G@#' > *@ %' *.' *G@' -*@ E. *. @ > @ -*' . ' @T -# ' J %' D@ * - A' DW 7 -*@#' J *G' *G@' # DG#' -' %. > @' . > ' ' @ @TE @%% A' 7. *@%' . -@' %@ -*@ -D@' % D E*7 @' # 4 ' ' Q" ' E ' MOOH' d' > A' %. -' $@' -. *' ' . ' A -6' @ #%' *.' *G@ * e' G %' % A -6' %' -. *' 7. *@#' $A' - $ %(' $7*' *G@' G7 DG' # - -D@%' **@%*' *G *' *$@ . -6%' *.' *G@' @ @' . >' . ' *G@' # DG#' @ > @ -*' 7. *@%' *G@' #@D .67@' %. ' E@ % %*@ -* A' J *G' *G@' -*@ E. * . -' . 7 -#' -' *G@' # DG#' .# 7" P7H< # -' 5 , # aD' " -* E' b(' .@ ' ' ^" ' E ' QQM ' ' ^Q ' E ' M " b(' 4* ' a ' E ' bMOH ' *G *' J@' @' .*' % @' -' @ > E . A -6' *G % %' ' E . . ' . ' @ > @ -*4%' 7%@' . ' *G@' # DG#' *' $@ -6' E . %% $ @' *G *' @ @' *G -' *G@' # D$! ' G %' -*@ E. * . -' G #' .7 -#' *%' J A' -*.' @@B' $ $ @%' ?@' > A' J@ ' $@ @/@' @/@-' *G@' *@ ' . >' . ' *G@' # DG#*.' $@' D. -W % #@ $ A' . #@ ' *G -' @ > @ -*(-#*G@ @' %' -. ' @ %. -' JGA' G@' > 6G*' -.*' G /@' > @*' J *G' 'D. EA' #7 -6' G %' * /@ %' -' *G@' %*' @ 7%@%' 5#LC -' 3 2 -' - 2' Q " H' *G@' EG %@' d / -@' . ' / # e' JG DG' %' .7 -#' -' . -@' . ' *G@ $@ -@# D*. A' E A@ %' . ' *G@' # DG#' @ %. ' %G. J%' ' B - . J @#6@ 5 4* / ' O ' E ' baH' . ' *G@' ?@#-@%# A' -#' I #' A' %*%) D ' ^Q ' E ' OOH ' $7*' *G@' # %D7%% . -' -' -@ *G@ ' E D@' %@@ > %' *.' ** $7*@' *.' *G@%@' -%* *7* . -%' *G@' 7*G. *A' J G DG' $@ . -6%' *.' *G@' - > @' D E*7 @' $@%*. J@#' $A' G > ' . -' *G@' # DG# 6@ ' J %' *@ ' *G -' @ > @ -*' -# G@' > 7%*' G @' $@@-' J@ ' D 7 -*@#' J *G' *G@' *@ *7 @' D7 @ -*' -' G %' > @' $. *G' -' 6AE*' -# @%* - @(' %. ' *G *' J@' > 6G*' - *7 A' @TE@D*' G > ' *. ' G@' > ' J *G' *G@' # DG#' -#' A@*' -. ' % * %W D*. A' E . . ' . ' G %' B - . J @#6@' . ' *G@' $. . B' G %' A@*' $@@-' E . #7D@#' . > ' G %' J * -6%' @' 7. *@%' 5 I ' A 4 ' ' ' aH' . > ' *G@' %@D*. -' . ' - W $ %' . -' *G@' J . ' ? A%' *G@' E %% 6@' JG DG' %E@ B%' . ' *G@' -6@ %' JG. ' E @% #@' . / @ ' *G@' J A' . ' 6G*' -#. ' # B - @%%(' $7*' -' *G %' D. - -@D*. -' G@ % A%' -. *G -6' $. 7*' *G@' # DG#' JG DG' -#@@#' -' *%' *@' . >' > B@%' -. ' > @ -*. -' . ' -6@ %' ' ** @' *G@' . -' -' *G@' % > @' * @ * %@' 5A ' A 4 ' ' OH ' ' E %% 6@' .7 -#' -' *G@' # DG#' % 7. *@#' %*G@' *@ DG -6' . ' # / -@' D E*7 @' (G7*' % -D@' *G %' E %% 6@' %' .7 -#' -' #@ -* D ' ? . #%' -' *G@' @E %* @' . ' - $ %' 7. *@#' ' ** @' $@ . @' -#% -D@' 6@ -' @ %@JG@ @' 51 4 4* >' 4 ' Qa H' D *@%' - $ %' %' D E*7 @' J@' -@@#' -. *' . . B' @ %@JG@ @' . ' *G@' %. 7 D@' . ' *G@' 7. * * . -' 6@ -' E@ B%' . ' *G@' -# @ @J' . ' *G@' # A' %*') #R ' + -' / QQH ' -#' . ' *G@' ? @#-@%# A' %*' 5 4 ' ; ' "' & 2 * JG DG' %*' G. J@/@ ' J@' G /@' . - A' -' * -' * -%' * . -' %# %D7%% . -' %G. J%' -. ' %6 - ' . ' D 7 -* -D@' J *G' *G@' # DG# A . ' ' + 4 - " Y ! G@ G JDG' # W - -D@%' *' *G@' $ %% . ' JG DG' @%' *G@' # DG#' -' %. > @' . > ' @' J *G' 6. -#' @ %. -' 6 #@#' % . ' 6AE* -' . *@ **(@ > @ -*' . -@' . ' *G@' @ @%*' *. ' 7. *@' *G@' # DG#' J . *@' -' 6AE*' -#' %. ' /@ A' E. %% $ A' # #' - $ %' @ -D@' *' J % - *7 ' *. ' *G -B' *G *' *G@' # DG#' %. ' % . ' 6AE* -' . 6 - ' 7*' **@ -* . -' J % D @#' *. ' *G@' E@*' * . -' -' *G@' E A@' . ' $@ -@# D* . -' ' *G@ $ @ #' *G *' % *' G #' $@@-' %D **@ @#' "' , ' 4 C" "-* -#' D. @D*@#' *. 6@*G@ ' G #' $@D. > @' . -@' %. ' *G@' DG7 D$' > 6G*' $@ D. @D*@#' *. 6@*G@ ' . > ' *G@' @ -#%' . ' *G@' @ *G' -*. ' *G@' . #%' B -6#. > (' -#' *' J %' E. -*@#' . 7*' G@ J . #%' d. -' *G@' > . 7 -* -%' e' D. 7 #' -. *' G /@' $@@-' J **@ -' -' 6AE*' -#' JG@ -' *G@' > **@ ' %' . "- 3 3* *' J ' $@' %@@ -' *G *' *G@' 7%@' > #@' . ' *G@' # DG# -' *G@' G7 DG' # - -D@%' %7 - /. 7 $@ *. ' *G@ %7EE. %* . -' *G *' *G@ . > @ ' #. D7 > @ -*' G #D D -< * . -' -' 6AE*' -' - - %D 7E7 . -%' *@ A' * %*' JG. ' DG -D@%' *. ' -' J *G' -' + ' , +

@ > E*' *. '* D@' *. ' E7 @ A' &@ J %G' %. 7 D@ -A' . ' *G@' *@ ' DG E*@ % . ' *G@' # DG@($7*' J@' EE@ ' *. ' $@ . -'%. # 6 . 7 -# -' @ @ -6' *. ' %7DG' ' %. 7 D@' *G. %@ @ @ ' DG E*@ % ' *G@' %7$%* -D@' . ' J G DG' %@@ > %' *. ' G @' $@@ -' B - . J -' *. ' - $ % -' ' . > ' #@ /. #' . ' G %* -' @ @ > @ - *%)Q H' -' *G@' G7 DG' # - -D@% -# -' *G@' * -' . " ' ?@ G /@' *G@' > -7 ' % *' J %' > . # W @#' . ' 7%@' -' ' G %* -' D. > > 7 - *A ' *' % - . *' > E. -% $ @' *G *' *G@' * -' $. . B' > A' G /@' $@@ -' *G@' %*' E7$ D * . -' . ' *G % D *@DG@* D ' > -7 ' . ' @%* - -' G %* -% ' J G DG' > A' G /@' $@@ -' $. 76G*' *. ' *G@' ? @%*' $A' . -@ G > %@ ' -% * 7D*@#' -' *' J %' E . $ $ A' D @#' *G@' @ DG -6' . '*G@' E. %* @% ' $@D 7%@' *G@' 7*G. 2@#' . > 7 A' . ' ' DG7 DG' J G DG' D > @#' *. ' G /@' $@@ -' . 7 -#@#' $A' E. %* @% ' -# *. ' G /@' #@ /@#' *%' -%* *7* . -%' . > '*G@ > ' ?@' @' J *G. 7*' @/ W #@ -D@' J G@*G@ ' *G % > -7 ' D. -* -@#' > . @' *G -' *G@' J . ' ? A%' *G. 76G' J@' *G -B' *' E . $ $ @' *G *' *' # #' G@' . - A' D 7@' *. ' *G@' # *@' . ' *G % ' E7$ D * . -' % ' *G *' *G@' G7 DG' # - -D@% D. -* -' *G *' E @D@E*' $. 7*' > %6 / -6' J G DG' J@' G /@' @ #A' - . *! ' % *G@' %. * A' -%* -D@' . ' 7%@' . ' *G@' @ J' @%* > @ -*' -' *G % %@D*. -' ' - $ % ' @ %. -% G /@' $@@ -' @ #A' 6 /@ -' . ' *G - B - 6' *G *' - $ % ' J % ' -. *' G@ @ @ > E . A -6' ' G %* -' #. D7 > @ -*' -# J@' -#' *' G #' *. ' $@ @/@' *G *' *G@' EG %@% ' J G DG' D. -D #@ -D@' .DD7 ' @' . #@ ' *G -' *G@' @ J' @%* > @ -*' %. ' *G *' J@' %@@ >@' . D@#' *. ' *G@' D. -D 7% . -' *G *' *G@' %*' @# *. % ' . ' *G@' @ DG -6' . ' *G@' E. %* @% B - @ J' - $ % ' -#' J@' $@ @/@' *G *' *G % J . 7 #' . -*' $@' -D. -% %*@ -*' J *G' ' # *@' $@ . @' *G@ @ -#' . ' *G@' %*' D@ -*7 A)M H' -' *G@' # DG# E7$ %G@#' $A' A@ - - 7% J@' G /@' *G@' > -7 ' @ - 6@#' $A' *G@ ' G %W * -' ## * . -%(*G@' E @D@E*%' -' *G@' . 6 - ' > -7 ' $@ -6' @TE -#@#' .*G@ % ##@#' . > ' *G@ @ J' @%* > @ -*' -# $@% #@% %. > @ J G. A' -@ J' %@D* . -% ' ' @T > E @' -' - $ % ' J@' G /@ d' G. 7' %G *' D. - @%% *GA' % -% -# % G *' - .*' D. > @ *. ' *GA' E A@' - ' -' @/ ' D. -%D @ -D@ e' G@ # DG#' ##%' d' G. 7' %G *' D. - @%% *GA' % -% '" , ' . , C . , ('4' -# $@% #@% -' ' -@ J' 7DG %* D' %@D* . -' *' @E@ *%' *G@' E @D@E*' -# . #@ % *G. %@ J G. ' J . 7 #' D. > 7 - D *@' %*' *. ' D. - @%% *G@ ' % -% ' -' . #@ ' *G *' *G@ ' % D D@' > 6G*' $@' E7 @' ? @' G /@' @ #A' % #' *G *' *G@' d @ > . -' . -' *G@ 9 . 7 -*' e' %@D* . -' J G DG' % ' . -@' . ' *G@' -@ J' %@DW * . -% ' . -*' . - A' 6@ A' 7%@% *G@' @ J' @%* > @ -*' $7*' %@@ > % %. ' *. ' 7%@' @ > % ' G@ @' % ' %* . -6' E . $ $ *A' *G *' G@' J G. ' -*@ E. *@#' *G % %@D* . -' %. ' -*@ E. *@#' . *G@ % ' -' *G@' *@ ' E *' . ' *G@' J . B($7*' . ' J -*' . ' -' -#@E@ -#@ -*' 7*G. *A' J@' G /@' . - A' D. - @D*7 @' *. ' 67 #@' 7% %' *. ' J G *' *G@%@' -*@ E. *. -! @' (D. -%@ 7@ -* A' J@' D -' G /@' -. ' D@ * -*A' -' #@*@ > - -6' *G@ ' # *@' *' $@ -6' E. %% $ @' *G *' *G. %@' E *%' . ' *G@ J . B' J G DG' $@ ' > B%' . ' G 6G' -* 7 *A' > A' $@' ' D. - -@#' *. ' *G@' . 6 - ' %@D* . -% ' @*' *G@' J G. @' DG D*@ ' E ' *G@' # DG#' -#' -' E * D7 ' *G@' /@ A' @TE@D* * . -' . ' . 7 ' . #%% @D. -#' . > -6' > - @%* @#' -' *G@' %*' DG E*@ ' # %E. %@% -%' *. ' 6 /@' *G@' # DG#' -' *% E @%@ -*' . > ' %' @ A' * #' @' %' J@' D -(' -# % -D@' J@' E D@' @ > % %' @ A' %' *G@' $@6 - - 6' . ' *G@' %@D. -#' D@ -*7 A' J@' G /@' -. ' # D7 *A' -' 6 / -6' *G@' # DG@' % @ A' ' # *@' %' ' ^Q" ' G@' -* 7 *A' . ' *G@' # . D7 > @ -* 6 /@%' *' 6 @ *' -*@ @%*($7*' % -D@' ?@' $@ @/@' *G *' *' -@/@ ' .$* -@#' -A' J #@' D D7 * . -' . ' - 7@ -D@' -# % -D@' *G@' # /@ % * @% $@*' J@@ -' *G@' &@ J %G' G %W * -% . > ' J G. > ' *' @ > - *@#' -# *G@' @%*' . ' J G@ G %* -' J . #' %. . -' J@ @' E@ D@ /@#' *. ' $@' %. ' 6 @ *' *G *' *G@' . > @ ' D > @' *. ' $@ @6 #@#' % ' G@ @* D ' %@D*' J@' D - - . *' . . B' . -' *G@' # DG# % -' 7*G. *A' > B -6' B - . J -' *. ' 7% *G@' E D* D@' . ' @ -* @' DG7 DG@%' *' -A' * > @' G. J W @/@' @ A & . C Y G@' E7$ D * . -' . ' *G@' # DG# $A' A@ - - 7% E . #7D@#' %7DG' -' @ - . > . 7% D . E' . ' *@ *7 @' *G *' *' % > E. %% $ @' G@ @' *. ' 6 /@' -' @TG 7%* /@' %*' . ' *' ? @' *G@ @ . @' @ @ ' *G@' @ #@ ' *. ' *G@' %*% -' G % -# -' - DB4% @# * > % ' J G DG' > A' G@ %7EE @ > @ - *@#' $A' -' * D @' . ' > DB4% ?, . ' R C ; ' ^ F' E ' QO ^ ' @ @' J@' . - A' > @ - * . - ' . '@# * . -% ' *G. %@' -' -6 -#' $A' @' . > @%* -' ^ a' -# $A' E@ - D@' ^ b(-' > @ D ' $A' DG ' ^ b' -# %@D. -#' @# * . -' ^ F(-' I -D@' $A' $ * @ ' ^ b(-' @ > -A' $A' 6@ - @ #' -' ' %@D. -#' @# * . -' . ' E *' / ' . ' G % O 2 ' ? - *' ; ' + "' ^ a' -#' $A' @$G #*' -# > DB ' ? ; -' C " 3' 8?" - . , " ' "# / . ' ' ^ a' G@' **@ ' D . -* -% >E @' # %%@ * * . -% ' $A' - B' %7EE @ > @ - *@#' $A' * J . ' * D @% -' *G@' ? , 3 ' & C ^ ' . ' ^ F' ' # %W %@ * * . -% ' J@' D . -*@ -*' . 7 %@ /@% J *G' > @ -* . - 6' + J 7*2DBA4% E E@ % ' ?, ' L 4 -. , # ^ Q ' E ' MbN ' ^ a' E ' baO' %G. E' 6G* . .*4% E E@ ' @ #' $@ . @' *G@' G7 DG' . -6 @%% ' . ' ^ a' E7$ %G@#' -' *G@') ; - # & -' ^ b' V G -4% # %D7%% . -% -' G % ' 9 -. , C" "* E *' ' E ' QO ')^ aH ' -# A . 4% @D*7 @%' *' *G@' . A ' -%* W *7* . -' ^ b' -' J G DG' *G@' # DG@' % ' 7%* *@#' . > ' &@ J %G' *@ *7 @' _ ' M ' $$@%% . ' *G@' -7 - - @ A' . ' *' 9 A' . 7 -#@#' -' *G@' G. 7%@' . ' *G@' #@D@ %@#' I @ T' @6. A' *G@' @ *' # @D*%' *G@' #@ @ -%. ' . > -7%' *. ' G@ E' G@ ' -' G@ ' %7 *' 6 -%*' @T -#@ ' *G@' %. -< -< J' . ' I @ T' -#*. ' -#7D@' G > ' 'E. %% $ @' *. ' %@ @' *' > D $ A' T) ' T ' ^^ H' , I ' & ' ' H" ? ' # ?$ '. E' D M ' 1+ < ' + 5 ' - *; ' - ' # ; ' + * ' + ' + ? ' + L' 8+ !"' + * ' + * * I ' $ %G. E' . ' -< # ' -' . -@' . ' *G@' E -D E ' % -*% . ' ? @%' @' J @ %. -' . ' - @7' E' A# ? -' J -' -# D. 7% -' *. ' *' / #' @' J % $. > ' *' DD 7 %' 7 -- -' . ' 7 -- 7' -@ ' @ -$A' D. ' @ > $. B@' -# @#7D *@#' 7 -#@ ' ' 7$ D 7%' *' -# ' -# -# 7 - % *' A6 J > ' ' # ' J *G' *' / #' -# . *G@ ' D@ @$ *@#' ? @ %G' % -*%' ' -#@ ' *G@' . > @ ' G@' . E@ -@#' '%DG . . ' -@ ' -# ' D @#' -6. ' @ . ' -# . -' DD. 7 -*' . ' G % E . D @ -DA' -' *G@' D E*7 @%' G@' % % # *. ' G /@' @D@ /@#' *G@' - > @' P . % ' . % ' . ' 7#' G@' DG @ ' # W D7 *A' -' G %' @' % *. ' #@ -@' G % @DD @% %* D ' E. % * . -' G. 76G' E . $ $ A' %%. D *@#' J *G' ' / #' -# # > ' G %' / % *' . ' &@ 7% @ > ' J *G' *G@ > ' -#' D. -%@D * . -' *G@ @' *. ' *G@' @E %D. E *@' @' . ' D. 7 %@' - . A' > @# @/ ' @6@ -#% 6 / > ' D7 W @ -DA' *. ' . ' %@D7 -6' *G@' -#@E@ -#@ -D@' . ' *G@' %@@' . ' -# ' %' J *G# J ' *. ' > . D ' . -' *G@' . 7 *$ @ B' . ' *G@' A@ . J' E 67@' -' ? @%' % D. 7 -*@#' $A' AD@' 5 '" ' +, ' ^FMH' . -@' . ' *G@' @ J' -D #@ -*%' -' *G@' % -*%' @' J G DG' D -' $@' D. -% #@ @# G %*. D ' G *' G@' J % @D@ /@#' *G@ @' J *G' %E@D ' G. -. 7 ' $A' >%. -' DG$ %G. E' . ' F ' -# *@ J #%' @*7 -@#' *G . 76G' . -J ' *. ' ? @%' -@@#' E @%@ -*' -. ' %E@D ' # D7 *A' ,7*' J G@*G@ ' G@' J % $ %G. E' *A .

! ' ' $ %!.E' . ' ' -# ' H+ 8 G

R' ' : ' D -' $ %G.E' -' ' AG' *G(3 '%7 4 3 *a 3' Qba' AE' ' FO' (*G@' % >@' % *G@' $ %G.E' . ' . @ ' D.@ @' JG.' %E.B@ % T*A< l' %@/@-*G' -' A- ' / ' g@ ' ' 8 7 'QbF' %%@@' *$@*J@@-' 7*E *' -# # >@*7>' -' ./' A2 ' %' - >@#' .- A' -' *G@' * -@ @%' -# %' G**/ -6' $ %G.E% -' D. * .-' . ' *G 6@' 8 7 ' a^^ ' -#' .-@' *G' a^N' _ ' / ' <]

& ' $ %G.E' . ' @ E. %') G@DG@ > H ' -' @%* -@ ' @' /@#' -#@ ' *G@' <D@ > E@ . ' V@-. ' 8 7 ' aOb<aNb ' @' J %' ** DB@#' $A' *G@' > * -%' JG.>' *G@ @ > E@ . ' *G@ @-E.-' D /E@ @#' .>' 9 .7-*' @ 2 > ' JG@ @' *G@A' G ! ' ' *@ > E @ ' . ' JG DG' ' DG7 DG' #@# D *@#' *.' *G@' ' '9 ' J %%7$%* *7*@#') .D.E '3 ' 3 ' / '0('

@ ,7@-' 1 ' + M ' ' FaO H' _ ' ']

' ' $ %G.E' . ' G$ %G.E' . ' @ -#' %% #' -' *G@' I ' ' R 2 " ')' %%G@ ' !%' / ' aQQH' *.' G /@ $@@-' ** D*@#' *.' -6 -# $A' *G@' >@' . ' *G@' E > *@' *' -*@ $7 A' -# D.-/@ *@#' $A' G >' *.' *G@' .$%@ / -D@' . ' *G@' .> -' %*@ ' @' %' #@-* @#' $A' ? @' 5? ' -' > 6GH' J *G' 9 D % @' $ %G.E' . ' > 6G' -' *G@' $@6 - - -6' . ' *G@' O*G' D@-*7 A') .**.-' - ' ' b' (## -' -# *7$$%' + C".' ' F^ H &]

' ')^H ' E ' ^" ' D -' > W *A ' J *G' D.>E - .-%' -' *G@' @D -' E@ %@D7* .-' >E %.-@#' *. *7 @#' -# $@G@ #@#' $A' *G@' 32' . ' D ') % ' (" ' G@' @@B' (" * . .J@#' $A' *G@' * -' > *A . .6 %*%' - >@' *G@' E@ %@D7*. ' *G@' E @%@% ! . *7- * -7%') . ' . ' ^"' E ' ' b^' bQ' @#' ^ FF H _ ' H

& ')Q H ' ' 6@-@ ' . ' @-%' @' @%* $ %G@# ' %.-' . ' % D@%' %' B -6' . ' >@- ' -' #@E@-#@-D@' . -' *G@' .> -%' ' MF ' @' *@ J #% $@D >@' G.%* @' *.' -# -W %* 6 *@#' *G@' E .D@@# -6% JG DG' @#' *.' G %' * @ DGW @ .7%' >7 #@ ' *' ' @ %*' 6 /@-' $A' -' *G@' #72' . ' *G@' >@- -' . -* @ ' ' MOa ') > > ' 9 D@ ' 2T/ ' ^Q ' 22 ' ^ H' _ ' '

')MH ' 6@-@ ' -#' D.7-*' G. # -6' *G@' . *G.#.T' *G' 7-#@ ' *G@' -' @-%' D.>>@-#@#' $A' % ' @' %' %E.B@-' . ' #@E @W D * -6 A' $A' >> -7% 9 D@ -7%')TT/ ' ^Q ' : : : ' ^H ' J *G' JG.>' G %' G %* -*A'./@ %G #.J@#' G %' .*G@ ' >@ *%' -' MOQ' @ @-* 7% J %' -' $@ ' -' D.>> -#' . ' *J@ /@' @6 .-%') > > ' 9 D@ ' $ ' TT/ ' E ' Mbb H' -' *G *' A@ ' % ' J .*@' ' .-6' @**@ ' *.' G >' #@* -6' *G@' # D7 * @% *G .J-' -' G %' J A' DG @ A' $A' G@.#.*7% ' -' D A -6' .7*' *G@ @>E@ . 4%' D.>> %% .-' *.' %7EE A' >@- ' J *G' $ %G.E% ' JG DG' G # $@@-' @- . D@#' $A' ' E / *@' @**@ ' .>' @ @-* 7% G > %@ ') % ' E ' NN' _^ ^ ,H ' ? @' G /@' ' %@D.-#' %* ' .-6@ ' @**@ ' .>' % ' *.' G > ' J **@-' #7 -6' *G@' -* .DG@-@' %DG %>' ' Ob' %@@B -6' *.' # /@ *' G >' .>' *G@' D 7%@' . ' 7 -7%' JG DG' $ #' $@@-' @ -@%* A' E @%%@#' 7E.-' G >' -# %%7 -6' G >' *G *' 9 @ @* 7% J %' *G@' * 7@' D -.- W D ' $ %G.E' -# $@66 -6' G >' *.' #@ @ ' *G@' 7@%* .-' 7 -* ' *G@' *G. D' $ %G.E% %G.7 #' G /@' @*7 -@#' . >' @T @' *' *G % * >@' @ @-* 7% J %' *' -* .DG ' G / -6' $@@-' -#7D@#' *.' @%7 >@' G % . D ' JG DG' G@ G #' $ -#.-@#' *G *' G@ ' Y "^R'

> 6G*' #@/.*@' G >%@ ' *.' *G@' D @' . ' G %' %F- ' % ' * B@%' *G@' .EE. *7G *A' . ' A -6' $@ . @' G >' *G@' >E. * -D@' . ' *G@' # %* -D* .-' !$@*J@@-' d GAE.%* % %e' -# d .-% e' -# #@-.7-D@%' *G@' *@-@*' *G *' *G@' G @@' @ %.-% . ' *G@' - *A' @' . ' .-@ GAE.%* % %') E ' Q^a' _MaNHH ' *' *G@' % >@' * >@' % ' %@-*' ' @**@ ' *.' G %' @-# 9 @ @* 7%' EE % -6' G >' . ' G %' G / -6' J **@-' *.' @ @-< * -%' *.' @TE.%@' *G@' 7#%' . ' *G@' - - -%') E ' Q F' _QOQ]H ' -.*G@' @**@ ' E ' % 4%' %' #W # @%%@#' *.' *G@' # #6G*@ % . ' @ @-* 7%)@ .-@W .7% A' J **@-' d' G@ @-* 7% e' -'%.>@' 9 H ' JG.' J @ @' #@ D.-@%%@%' *' >.% * ' @TE @%% -6' G %' @6 @*' *' G / -6' @#' *.' %@@ *G@>' JG@-' *G@ @' E % -6' *G@ ' D.-%* -DA' *.' *G@' . *G.#.T' *G' -' *G@' > #%*' . ' G@ @%A' -# J - -6' *G@>' *.' G. #' -.' -*@ D.7 %@' ? *G' *G.%@' JG.' #@- @#' *G@' # / - *A' . ' *G@' .-' . ' . ' *G@' . A' E *')&! ' ^"b' _M"^]H ' _]

' ')aH ' $ %G.E' . ' .>' .-@' . ' *G.%@' $ %G.E% - >@#' $A' *G@' @>E@ . ' G@.#.% 7% *@' *G@' @D.-#' A-.#' M ^' D.>>7-. -' J *G' JG.>' %G.7 #' $@' *@%*' . ' *G.#.TA') .2' / ' N ' @>' T ' aNO H' _ ']

' ')bH ' ' E @%$A*@' %@-*' $A' G A< %.%*.>' *.' .$* -'%.>@' @ D%' .>' * @ 7%' $ %G.E' . ' $ %%7%' . ' 7 -7%' *G@' > %% .- A' -' G.@- D ') G A%' ^QF H' _ ']

' ' -' $$ *' -@EG@J' . ' ') ?)MH' $ %G.E' . ' @%' *G@' J *@' . ' *G@' ' ' (4 ., -' *' G %' 7-D @%' # D* * .-') . %*@-' + 3 ;' C ' E ' ' E ' bQ' (@ ' T ' ^aO H _ ']

9 ' ' 6, $ E >' DD. # -6' *.' .- -%' ' $ %G.E' $7*' DD. # -6' *.' -.*G@' DD.7-*' ' E @%$A*@' . ' %* 6@-% 7>' E .$ $ A' %*' . ' 2 ' -' -# 7% ' E @%@-*' *' *G@' D.7-D ' . ' @%' 8 7 ' M^a') .- 7%' - -' M^a' T/ ' .7*G' ' ' / ' Nb H' _ ' ? ']

' ') + +* %',]' '8 +' + - / L' = ', >' DG$ %G.E' . *G@' @*%' D .%E A' D.--@D*@#' J *G' ' # 7%' -# @ / -7%' $7*' G %' @6@-#'##.@%-.*' 7 *@'% * % A'DG .-. .6A ' H L' * %' / :') @@' *G@' @ -@#' %@D* .-% ' I E@$ .DG 7% ' D.-% #@ -6' *G@' @T D*' @ * .-% . ' # 7%' -# @> -7%' *.' @ DG' .*G@ ' -#* ' *G@' G %* -*A' .' *G@' @*%' -' . ' . ' &7-' ^Q ' M" <Q ' -# %.' . @ -%%%E 6 EG% .-' @ -7 ' -' $' &7 ' ^' ' b" <M H' G@<@ @%*' 7*G. *A' % &.G-' . ' I . #7-' T . ' +, "' ' D< N' @#' B@-@' ' Na ' ' FH ' JG.' D % @ - -' % d' ' # %D E @' . ' *G@' $ @%%@#' # 7% ' JG.' J % G % 6.# *G@' -@ .%*@ -6' *@ DG@ ' < -# ** < *G@ @' -' ' *G@' 7# >@-*%' . ' @**@ % -# . ' *G@' *G e' G@' 2 ' ' 3 "') .E ' ' E ' GA@>' ' D / H' @TE -#% *G@' @6@-#' -' % T' @D* .-% ' G@' 3 "' (' TA . ' . ' " ' . ' ' QFa H' $ @ A' 6 /@%' *G@' % >@' DD.7-*' $7*' G % ' 7 @' - . > * .- @6 # -6G % ' @ D%' -# > D @% *' -DG. A' .' *G % *G@' *@' D.*DG' -- %*%) .@*G 7% ' . ' - ' A' / ' ' ^Q ' @#' ^b Oa(@% @7%' ' ' : - ' . # ^' / ' ' /M> ' @>E%*@ ' ') ' . ' ' F" O(' >@ -% ' ' ' 4 ' Q^O ' *' ^FQO ' -# ' . ' A ' ^bF ' ' ^FQOH' ##' -.*G -6' ;. ' *G *' @>E%*@ ' %D $@%*.' G % @ / -7%') ; " -' 3A@ -' + " ' A " ' ' 4 " ' ;'- . ' . C * -# E D@% G % #@ *G' *' $@>@*GA

MF

T *&

J *G' 5 ("' . ' &7 - ' ^QH' ' #@# D * .-' *' -<'
B - ')+ -D # -@%G @'8H' %' * %*' %&7 -@' ^Q('
G %' # *@' / @%' .>' .'aM^') '%%G@ H*.'8 7 'abb'
)+ -6i%' F g' *' -DG. A' @> -' DD. # -6'
*.' *G@' (' , 3'. ' $.7*' 8 7 ' ^bM"' *G@ @'
J@ @' E @%@ /@#' G %' G@ #' J *G' *G@' *.-%7 @#'
%7 D@' %* ' 7-D. 7E*' -# G %' : - ' ' B'
(, J* $@ -6' .-@' . ' *G@' d' / -6@ %* <7>'
7 *7. ' / . 7> - $7%' > @* .' -D -% %' 6@7*.'
7 .' *@T*.' -' %7E@ D @' $ D * % e' G@ @' J %'
%.' E @%@ /@#' *G@ @' *G@' + .-@DG*' . ' $@ ' . ' *'
@> -' JG DG' G #' ' G@ @# * A' B@@E@ ' J *G'
d'#@ A' D . *'e' 5 ') -.' 3' ' MQO< ('
3 3* (-.' / ' E ' TT H' JG @' *' $@ #@@-'
D *G@# ' ' >.-%* -D@' D.-* - -6' G %' @ D%' J %'
-' *G@' * @ %7 A' 5 ') -.' , 3' ' ^ bH' @'
*G7% ' G %' 'E7 @ A' .D ' D.*DG'* # *.-') E'
I. $@%' F -' ab" Y^(' B@-@' + ' . ' ' QO' (
'%%G@ ' ?O(%' / ' Q^Q<M(' ' .' " ' . '
' ^Q H
7*' -' *G@' 8 -,') "3 ' 5 (' " ' $A'
.#@' -# @@/@%' ^FF<OH' . -- -' $$ *' .'
-6. ' 7 .G' I. *@@ -' -# 7>D @'
%* -#%' .-' *G@' % >@' # A' -# *G@' I@ @' .'
@-67%')D' 8 7 ' "'H' D %' G >' d . -# -' *G@'
.-6' >@#/.A 6@ e' JG.>' *G@' DG. %*' #@-W
* @%' J *G' # 7%' JG.') -#' -.*' . -- -H
d' J %' -.*' @D@ /@#' -' -' JG@ @7E.-' G@' J @-*'
*.' $ -(' G@' J %' $7 @#' -' D.-7>e' G %'
. -- -' % DD@E*@#' $A' .##' @@/@%' I. !$@%'
-# B@-@' %' *G@' . 6 - ' .' *G@' D.*DG' @ - -'
A@*' *G@' 6 .7-#' . ' *G@' - @ @-D@' %' -.*' 7 *@'
D @ ' $@A.-#' *G@' @%@>$ -D@' . ' - >@ -#
#@-* *A' . ' @ %*' 5 (' " ' $A' .##' -#
@@/@%' ^FF' - `` (E' I. $@%' F -' ab" (' B@-@'
+ ' . ' ' M" H
G@' >.%*' >E. * -*' @> -%' D.--@D*@#' J *G'
*G@ - >@' . ' *' @> -' @' *G@' 8" ') .3 -; '
' ? " "' 3' C ," ' 4 -- ' -. 43C4'
-C4' .. - '- ". ' "3 ' "' . * J **@-'
!$A' & >@%' A$ #' / D ' . ' $7*G-.**' -#
! - %G@# !@$' QQ' ^aN^<Q' G@' . 6 - ' /. 7>@'
%' -' *G@' $ A' . ' *G@' 6G*' .-' %D.7-*'
$7*G-.**' -#' %' %E@D A' / 7 $@' %' $@ -6'
G@ .- A' D.>E @@' > %% '. '*G@' D.** %G' '%@' -. J'
G-. J -' *.' $@' @T* -*' I. ' *G@' >.%*' E *' *'
. J %' *G@' '%@' . ' 7> ' *' J %' E7$ %G@#' *'
7 -* % -#' -' ^ Fa' @#*@#' $A' 6G*' @/' E'
I. $@%' . ' @DG -' -#' @/' ' ' I. $@ ' J *G'
>.%*' / 7 $@' E @ D@' $A' *G@' . >@ ' _&']

I ' '6, # >' *J@-*A<%@/@-*G'
DG$ %G.E' . ' @% > .-' -' *G@' **@ ' G ' . ' *G@'
O*G' D@-*7 A' G@ @' %' @T* -*' '# E .> ' . ' *G@'
A@ ' FOO!' $A' JG DG' *' EE@ %' *G *' B -6'
G@.#. D' ' #@E.%@#' G > -7%' $ %G.E' . '
>$ 7 -' $A' *G@' #/ D@' . ' @ - * -%' -# .*G@ '
>@* .E. * -%') 9 6 -@' A *', ' TTT/ ' ^MQFH'
@' %' % # *.' G /@' $7 *' 'DG7 DG' -' *G@' G >E%<'
#@<9 %' *' @% 7 .-' -' G.-.7 ' . ' *G@' > *A %'
9 D@ -7%' -#' @*@ ' JG DG' *@ J #%' $@D > @'
' @-@# D* -@' $$@A' #@# D *@#' *.' *' -D@-*'
@'# @#' $.7*' F "' -#' J %' $7 @#' -' *G@' DG7 DG'
. ' *' 7 ' ' DG .- D @' D.>E.%@#' $A' G >'. '
G %' E @#@D@%%. %' -' *G@' %@@ G %' -.*' D .-@' #. J -'
.' 7%' $7' *G@' 7*G. %' . ' *G@' . .' +, - " '
*G -B' *' > A' $@' -# @D* A' *G@' %.7 D@' . ' *G@'
- . > * .-' % *.' *G@' @ A' $ %G.E%' . ' *G %'
.D@%@' E.%%@%%@#' $A' -' -.-A>.7%' D .-' . ' *'
7 4%' *' @% -4.-' 5: ' +, -* T/ ' ^O' M('
@ @ ' ; ' VB/' ' - ' & ' 3 ' ' 9 ". # '
FQQ3' _ ' ']

' ' ' $ E '6 > :

' ')^H' , ' ' ' <'
9 ' ' ' . Y % >E A Y <'
9 ' ' ' @(' ' >@%')E ' ^NH(' '? *<'
-6%')E ' Q^H' ' %' A> -' -# E. .6 %*'
)E ' QQH(' ' %' @%*')E ' Q H(' ' -' @ * .-'*.'
9 .-* - %>')E ' a" H(' ' 7 > > A')E ' FQH('
' *@ *7 @')E ' FaH
' & Y G@' %*' . ' *G@' 6 @ *' * -' I *G@ %
-' E. -*' . ' # *@ ' *G@ ' DG @' -' @' -# # -6'
-# *G@' %*' *.' D @ *@' ' *@DG- D ' G %* -'
* - *A Y %' B - . J -' >. %*' @ -* @ A' *G .76G' G %
J * -6%' G@' # *@' . ' G %' $ *G' %' 7-B-. J -'
%' *G *' . ' G %' #@ *G' *' D -' . - A' $@' D. - @D*7 @#'
*G *' G@' J %' $. -' $@*J@@-' 8 7 ' ^b"' -# ^F"' -#
*G *' G@' # @#' $@*J@@-' 8 ' QQ"' -# Qa" (' J *G'
E @ @ @-D@' . ' *G@' *@ ' # *@%' %' $ *GE D@'
J %' *G 6@')&@ . >@' + ' . C4') . . ' '
- - . C4*' bM' E' @ *7 -4% .C4*'
DG' T H' -#' G %' E @-*%' J @' @' G@ *G@-' 5 ' "'
DG' (' 'DG' T/ ' l' #@' /@%* %' %7>7%' 4H (' G %'
*G@ 4% E. % * .-' $@ -6' *G *' . ' ' E .D. -%7 '
D@-*7 .-')&@ . >@H' %' ' #' @ *7 -' J %'
> B@#' $A' 6 @ *' - *7 ' $ * @%' -# G@'
@D@ /@#' '6 . .#' @#7D * .-'5 'DG' T / (' 32'
9 "' DG' H' -' *@ < @' G@' @D @#' G %'
%DG . . '%*7# @%' -' . >@' 5 3' ' 'DG' T H($7*'
E. @* A' J %' @/ #@-* A' @%%' ** D* /@' *.' G >' *G -'
EG .%. EGA' G %*. A' %D @-D@' -# -* 7 -'
. @' @' %E. B@' -# D. >E. %@#' -' @@B' $7*' G %'
@@B' J * -6%' @' .%*' @' %*7# @#' *G@' %A%*@>%
. ' *G@' EG .%. EG@ %' ' G@' >. DB@#' -# G *@#' *G@'
>@-')DE' ' " 4 * DG%' < H(' -# J *G'
@%7 *%' JG DG' > #@' G >' . 7%\ ] Ü, 7 @ <
*7 -.' @ 7# * 7%' 7 #' D7* 7%8' E. .6@* D7%'
@ 7 ' @*' D. -* ' @-* @%' $@ ' D7-D* >' % @D7 '
. $* -@-*# % D E - >'i')&@ . >@') E"- ' TTT H'
@ *7 -' E. %% $ A' #@%* -@#' . ' %* *@<. D '
@' J %' -. *' @%% D@ @$ *@#' . ' G %' B-. J @#6@'
. ' . > -' J') 7%@$ 7%' ') # ' QH(' -# *G@'
@6 ' @-D@' -# 7 # D ' %*A @' . ' *G@' #/. D *@'
@' . $%@ / $@' *> . -6G@7*' G %' E. .6@* D' -#'
E. @> D ' J * -6%' -' *G@' G@ . @%' . ' -D @-*'
. > @ Y d' *G@' 6 /@' -# ? %@ *. ' *G@' 7%*' -#'
%. # @ A' D E . ' *G@' -. $@' . > E@A' *G@' . *7- *@'
A ' *G@' J @ *GA' %%7%' *G@' @ . 7@-*' 7 7%e'
Y G@' .7-#' G7> -' > .#@ %' -# @T > E@%' JG DG'
J .7 #' $@ ' D. > E %. -' J *G' *G@' 6.#%' . ' *G@'
G@ *G@-' 5 ' DG' T H(' -# *G@' E %% 6@' E@ G E%
G@ E%' *.' 7 A' .*G@ %' -' JG DG' ' > . $ #'
D. -%D .7%-@%% > B@%' G >' @E @%@-*' G > %@ ' %
> . @' *G -' 7%7 A' E . 6 *@' -#' / D .7%' . '
EE A' *.' G > %@ ' *G@' %@ <D. -/ D* . -' . ' *'
7' 5 ' -C ' . " -* DG' T (' ' 9 " '
DG' / H' -'G %' G %* -'# A%' G@' . *G@#'*.' @D '
*G@' %D@-@%' . ' *G@' *G@ * @' -#' @-' JG DG' -'
D. > > . -' J *G' G %' D %%' -#' 6@' G@' G #' %.' > 7DG'
@ 7@-*@#' 5 ' # . ' DG' T T (' 3' ' 'DG'
: (' 'DG' : H
@ *7 -' J %' E . $ $ A' ** D*@#' *.' G %W
* - *A' $A' D. > E @ T' @% %* $ @' -#' $. -/@ 6 -6'
. D@%' %' G@' % #' l I 7-*' -. -' - %D7-*7 '
G %* -'¼' 5 'DG' T/ H' I %*' G@' J %' > @*'
$A' D*%' -%E @#' $A' ' *G(' D*%' %7DG' %*G@%@!
Y) H' G@' D. -%* -DA' . ' *G@' G %* -%' -' * > @%'
. 'E@ %@D7* . -' G %%* 66@ @#' G > ' @' B -@ J'
> @-' JG.' $@6 -' $A' #@-. 7-D -6' %7DG' D. -%* -DA'
%' d' . $%* - DA e' -# JG.' @-#@#' -' @ > $ D -6'*G@'
$@ @' J G DG' # D* *@#' *' 5 'DG' ^ (' 3' #
DG' H')b H' @ > . -%' D. - @%%@#' *G@' %7E@ . *A'
. ' *G@' -@ J' *G' 5 ' DG' TT H(' -# @ <

*G@' - * D ' > %%@%' *G@ '*G -' .>'*G@'*. @ -*' . D@ %' . ' -#'%* *@' *' *'.' *G@' G- DG' *' *G 6@' -' 6@' -.*' . ' 6. #' $7*' . ' .-').E' ' +C C' 9 4 4 C4' 'DG'T H

G@' G .G' -' D 'G %' -.'G %*. -'$@ . @' @ *7 -' *G.76G' *%' .7-# * .-' %E D@#' J *G' >7DG' E .$ $ *A' *' *G@' @-#' .' *G@' %*' D@-*7 A' . ' *'*G@'$@6 -- -6' . '*G@'%@D.-#' A' *G@' @-#' . '*G@' **@ '@D-*7 A' *G@' G %* -%' -' .> -' D' J@ @'*.' $@ D.7-*@#'$A'*G.7W % -#%)DE' 7$#'E'^bQ#' -.*'$A'> .-%')DE' 'DG'TTT- (' ' H' G@A J@ @' 7 A'. 6 - 2@#'7-#@'DG7 DG<. D@ %'(*G@A' G # *G@ ' $ %G.E%' E @%*%' -# #@ D.-%(*G@A' G # *G@ ' E D@%' . ' %%@>$ A' -# *G@ ' D@>@W *@ @%' > >7- *A' .>'*G@' JG. @% @' #@D > W *.-' JG DG' G #' $@ @-' $A' >E@ ' D. > > -#)DE' 'DG' H'.*G@' G %* -'$.# @% . '*G@ %*' -# ?@%*' J %' % 6- %@# -' D' $A' 6 .J*G' -# #@ @ .E>@-*' ' -A*G -6' DD@ @ *@# $A' .DD % .- ' %7 @ -6' -# > *A #.>' 7*' *G@'*@>E@%*' $ .B@'7EF-'*G@' D -' G7 DG' *' %*' .E7 ' E %% .-% -#' G@ *G@-' - * D %>' G # $@@-' %>.7 #@ -6' . '%.>@' A@ %' -' G # $@@-' G *G@ *.' D.-* . @#' .' B@E*' 7-#@' $A'*G@' -# @ @-D@' . '*G@' G->- *A' . '%7DD@%% /@' E .' D.-%7 %' @>.- *. A' %A>E*.>%' J@ @' -.*' G.J@/@ ' J -* -6' G@' E @%*@%@%' .'*G@' @' .@ @%* %' $A'*G@ ' - >> *. A' / * D - * .-%' G # @#' %@# * .-%' >.$%' .7-#'*G@' G.7%@' . ' @ * - T') ' ^ <NH' @#'G@ *G@-' -# &@J')DE' 'DG' / H' G #'$A'*G@ ' / .@-*' ** DB% @ 7@-*A'#@%* .A@#' G %* -'G.7%@% -#E D@%' . 'J. %G E' @#'*G@' @%* -6<E D@%' . '*G@'#@ #' -#'#%E@ %@#'*G@ %%@>$ @% . '*G@' / -6' % W #D7 .7% -# $ %EG@>.7%' D D *7 @%' .'*G@' .# . '*G@' G %* -%)DE' 'DG'T / (' 3'O ' ' DG' T / H' J@ @' E #@#' -'*G@' %* @@*%' >.-6%*' *G@' G. J -6' D .J#%' -# *G@' / @' DG 6@%' %.' @ 7@-*' @ %@JG@ @' J@ @' %*@-@#'7E.-'*!@ G %W * -%'. ' D (Y G@A' J@ @' -D@%*7.7%#@ .7 @ %' . ' -*%' -.*' @%%*G -'E .-.7-D@#' @-@>@%' . '%* *@' -# %.D@*A' .D.-%7 %' B@' @ * - T' -# &- -7%') '^ N<N"H' G #'.$%@ /@#' 'E. DA' . '-@7* *A(-D 7%' @/@ 7%' -# @%E .-7%' -# # %') '^N"'<^NQH' G #' @%@-*@#' D.-#@>W - * .-' .'%7EE @#'*G@' G %* -%'. '7 -'# %* D*@#' **@-W * .-' .>'*G@' G %* -%'. ' D.- -@#' @ 6 .7%' G * @#' J *G -'*G@' > *%'. ' -# / #7 'G.7%@G. #%' 7*'*G *' J '@-#@#' -# *G@'E * % -%'. ' 6@' -'*G@' %*' -#'. ' $ -7%' -'*G@' ?@%*'@T*@ > W - *@#' '%7EE @%%@# $A'*G@' .-'G -#'. ' @/@ 7%' *G@' %>.7 #@ -6' @%' . ' @ 6 .7%' - * D %>' $@6 -'*.'$7 %*' -*.' >@(' -#' -' D ' *' @ %*' *G@' *@ D7* .-' D@ >' @ DA'$7*' . 'E@ %@D7* .-' @$$@#' -# .J@#' . '*G@' @%*' . '*G *' @>E@ . %' @ 6-

G@' D*%' D.--@D*@#' J *G' *G@%@' E@ %@D7* .-% D -'$@' . .J@#' -' *G.%@' J * -6%' . ' @ *7 -' JG DG' D * D%' 7 - *@' -'E D -6' $@*J@@-' G ' ^NO' -# Q^Q' I .>' *G@' 3' (-'*.' *G@' 3' . E"3 4*Y ! >' *G@' %*' *.' *G@' %*' . '*G.%@' >E %%.-@#' -# E *G@* D' 7**@ -D@%' JG DG' EE@ ' -.*' . ' > @ DA'$7*' . ' 7%* D@' -.*' . ' . 6 /@-@%%' . ' *@-*' / D@' $#*' . ' E %@' . ' .E@-'/ *7@'-.*' . 'E #.-' . ' > %* B@-'* @ %.-' $7*' . ' @D.6- * .-' . '*G@* 7@%*' E . *%>' -.*' . '*G@' D.-#.- * .-' . 'd *G@ %>e' $7*' . '% 7W * * .-' . ' ' .#<6 /@-' *G Y *G@' * @' % *. #' . ' # @' %7 @ -6' # / -@ A' $. -@' . ' > *A % -# D.-@%%. % JG.'G #' * B@-' 7E' *G@' .%% -#' J@ @' *G 7' 7-*.' #@ *G' -'%.>@' *G@%@' * @ * %@%' *G@' -67 6@' > A' $@' -# %' *' * >@%@ T 6W 6@ *@#' -# 7- @%* D*@#' 7DG' #@ @D*%' @' - *7 ' JG@-' *G@' D @%' . ' *G@' >7 #@ @#' %* ' #@ @-@#' *G@' @ %' -# *G@' %*' J. #%' . ' *G@' *. *7 @#' %* '$7 -@#' -' *G@' G@ *' . ' G >' JG. ' @D. #@#' *G@>' 7*' G %' J * -6%' %G. J' *G *' E %% @-' -#' @T 66@ * .-'# .EE@#' J *G' E@ %@D7W * .-' ?. #%' . #/ D@'%* ' -#' D >' E D* D' %766@%* .-%'*./ .7%'D %%@%' -# #@6 @@%' . '*G@' G %* -'%.D @*A' D.7-%@ %' . 'G. -@%%' D.-%. W *.-% -#@-D.7 6@>@-*%' - > *@' > -A' 'E W 6 EG' . 'G. * *. A' ?. B%' JG DG' D * D%' G /@' E D@#' -' *G@' -*@ / %' $@*J@@-' *G %' . '*G *' .7*$7 %*' . 'G@ *G@-' 7 A' -@' > A' -.*@'G@ @' -#' *G@ @' G. J' *G@' >. -@#' D.7-%@' . ' @ *7 -' *G@' G7 DG> -' 6 /@' E D@' *.' *G@' -- @E @%%@#' #.7'. ' @ *7 -' *G@' 9 .-* -%*' *' $7*' *G@' >' . 'G %' @ . *%' J %' @/@'. -@' -#' *G@' % >@

G@'7 - >@#'d' >A'. '> *A %'e' . '*G@' W D -' G7 DG' -'8 7 '^NO' J %' ## @%%@#' $A' @ *7 W -' -'*G@' 3' (-' G@' * D*'#@E D*'#@ >@-' -#' J. >@-' -'E %. -'/ % *@#' -# @ @/@#' $A'*G@' $ @*G @-' @TG. *@#' *.' 7 - *A' -# E @E @#' $A' %* -6' -# E A@' . '*G@'#@ *G' JG DG' %G. - #'$@' / D*. A' . ' *G@' G7 DG' *' %' >E. %% $ @' *.' ##@*@ > -@' JG@*G@ '*G@' G %* -%'*G7%' ## @%%@# J@ @' @ @ %@) '. '-.*' 6@ 7%' *7 - -%' J %' *G@' %*' E .D. -%7' *.' # J' *G@' %J. #' 6 -%*' G %* -%5 3' . C 4#DG' H' -# G %# *@' %' -.*' EE @-*' A' @ @'*G -' '^N ')%@@' 7$@' E' ^N^' CD H' '%7DG' ' E .D. -%7' % 7#@-%' JG.' *. @' 7E' *G@' -# D*>$ @-*' E @%@-*@#' *.' G > 5 3' . C 4#DG' / H' J %'*G@' > >@# *@' E @#@W D@%%. ' . ' *7> -7%' *G@' E .$ $ *A' J.7 #' $@$ *G *'*. @ -D@' -#' -.*'G.%* *A'67 #@#' G % D* . -' *. J #%' *G@' d %@D* e' -#' %%7 @#' @ @ %@' G@' > *A . .6A' . ' D 'G #'$@67-' -' 8 7' ^ "' -' ' * >@' . 'E@ D@' *G@' D * -' > *A %' G #' # @#' *' *G 6@') . @%' '5 'A ' ?, ' ^ a' E*%' H(' $7*' *@' *G *'*G@ @' % ' $ -B' * '8 7' ^N ' >EG >. ' ' 7- D' - >@' . 'G EEA' . >@-'@ 7 / @-*' *.' I@ T' . ' I. 7- <' *7%' -#' %D. > > . -' %*G@' -@J'd' DG >E * <' . ' *G@' G7 DG' ? *G' 9 66 -'). ' 9A6#. -H' 7D * %' > @' -#' .*G@ %' . ' G7 >$ @' $ *G' -# %@ / @' D. -# * . -' *G@' > *A %' . ' 9 # 7 ' %@ @#' *G@ ' *G' *' *G 6@' -#' *G@' ..#W 6 *@%' . -D@' .E@-@#' *G@' * #@' . ' 7 A' %J @E*' . -' %* . -6' -# 7 ' G@'E %. -%' J@ @ @#' . *7 @' #@%E *DG@#' %. >@' *G@' %* B@' . *G@ %' G@' A@ ' J %' G@ #' JG DG' D. -% 6 -@#' G %* -' J. >@-'*.' ' / -6' #@ *G Y 3' 44 4' . -*' 3' " 4')DE< 'DG' ^ (' H 'AC3' DG' H' . >@' %*. .#' >' %. >@' @D -*@#' $7*'*@ -6' *G@ ' @D -* * . -%*. <' %G <@#%' 7 - 6' *G@ >%@ /@%' @%G' *' *G@' @@*. ' *G@' @T@D7* . -@ %' G@' G7 DG' # #' JG *' E 7#@-D@' %766@%*@#' G@' J *G# @ J' G@ ' DG # @ -' % > 7DG' % E. %% $ @' . >' .E@-' .$%@ / * . -' . -' *G@' E@ %. -' . ' @ *7 -' %G@' D. -* -7@#' *. ' -@ @%% A' G@ ' 6G*%' -# E .D >' -@ J' G@ 'D. -W / D* . -%' G@' *G@' 3' O " -*'*G@' A ' C -* -#*G@ :g@83 *@' -. J'7%7 A' # *@#' $@*J@@-'*G@' %@D. -#' G ' . ' .'NO' -# 8 7' ^NN' G@ ' DG D*@ ' ** DB -6' J *G' ' $. #-@%% #> %% $ @' . -A' . -' *G@' %D. @' . ' *% 7%* D@' *G@' > --@ %' D7%*. >%' -#' @ 6 . -% *7* . -%' . 'G@ *G@ - %>' J '$@' %@@-' . >'*G@' $ @'@T* D*%' $@ . J

' @%E *@' . . J@#' . ' ' @J' >. -*G%' *

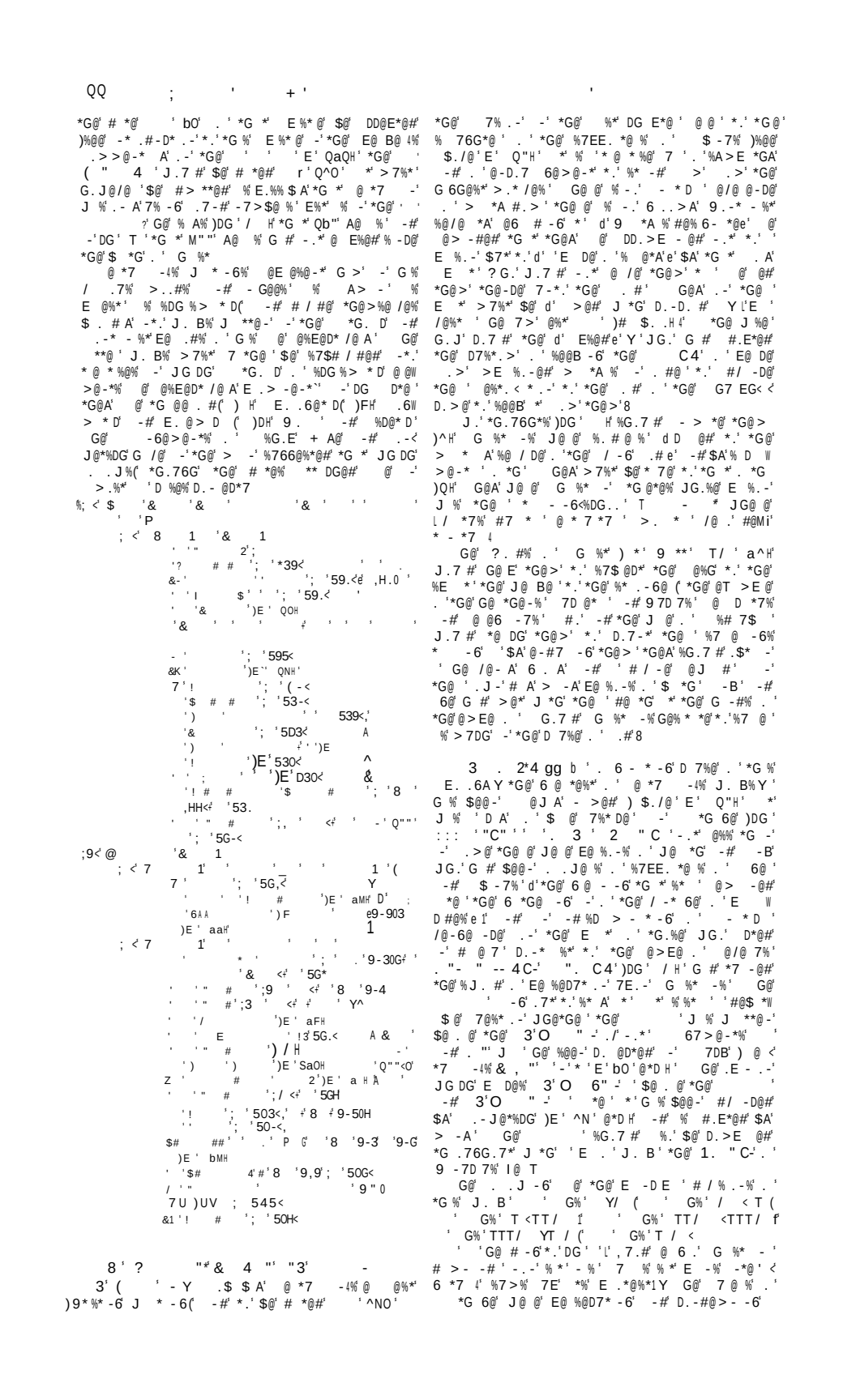

UU- .'_' JG DG' . *GD.> -6' @/ #@-D@' E ./@#' '-W J . *GA' . ' D.-#@>- * .-' G@ ' D.-#7D*' J %' *G@' @/@ %@' . ' *G *' @*. . -@#' $A' *G@' @>E@ . ' -Y *G *' G %* -% J@ @' -.*' *.' $@' %.76G*' .7*(' $7*' ' $ .76G*' $@ . @' -A' J@ @' *.' $@' E7- %G@#' %@-*@E* '-@D@%% * *@D.- 7% 'A%H ' G *' D.-#7D*' G@' * 7-* -6 A' %D $@%*.' d' E@ /@ % *A e' #7@' *.' %.>@' .DD7 *' E.J@') DE' DG' TT/ ' -' DG T/ ' #@ -@#' *.' $@' *G *' . ' * -' -# G % -6@ %H' JG DG' - 7@-D@# *G@>' *.' D*' 6 -%*' 7%* D@' -# J%' -# JG DG' E .>E*@#' *G@' E@ W %@D7* .-' . ' ' >@' *G@' #@ # A' @-@>A' . ' *G *' G.%* @' E. J@ ' ' >@' A@*D.7E @#' ? *G' @ . > W * . -' . 'DG D*@

@ *7 -' @> -#% *G@' 7 @ %')@G' / H' *G *' *G@' J% 6 -%*' G %* -% G # $@@-' @- . @@#' . - A' $A' @>E@ . % ' JG.%@' >@>. A' > -B -# G # @ -*' *.' @T@D *@' . >@' . ' *G@%@' @>E@ . % G@' E -*% -' ' J. #' . ' ' %@-*@-D@' @ .' 3 3 . ' " - ' 3 4 " ' -* J % ' *G@' %*' 3 ' . -- ' 6 -%*' *G@' G %* -% *' . >@' . > * -' J % ' O " -' 3 ' . C3 ') ' %@> < @ .' -' D 7@ *AH' .*' %7DG' % *G@%@' J % $@ 7%)DE' 7%@$ 7% ' 3') * ' QH' -' JG.%@' @>. A' > -B -# G # @ -*.' *G@ J. #')DE' DG'/ H' -# JG.' G #' #@% @#' *G@ @- *@' *.' #> *' >' >.-6' *G@' .> -' #@ * @%' 9 D7% 7 @ 7% 5 2@- 4 4' 4 ' J % - .*' ' 3 (' +, - " 4 "' $7*' ' . .*' @/@-' # -' .C - C4' 4 " C4' ; ' *' -. ' @%E % -' C3 C4' 5(*' -. ' 7% ' -. ' @ 7% G # E7*' -*.' . D@' *G@' J% 6 -%*' G %* -% ' G@' >@-' JG.' J@ @' #@> -# W -6' *G % ' J@ @' *G.%@' JG.' J@ @' # A' -# D.-*@>EW *7.7% A' - -6 -6' J% . ' ' B -#% 1' L' ' $' @ 6 .' 7$' /@-@ *.' > . $7% #@$ *% ' /.$ % 7' $ *7' / D*7' -% * 7D*7' %@-% 7' E%.' #D- -D' %@ >.-@' E . / % @-7-* % * % 4' -' E . . ' G@' # J% ' % # E D*7 @' . ' *G@' 7T7 A' -# >>. *A' . ' *G@' # A' 7EE@ % D.%* ^"" "' %@%*@ * ')>. @' *G -* cO " " H(' > -@% . ' % /@' J@ @' @E .#7D@#' -' # %G@%)DE' @' A # DG' / H(*G@ * @% .%@' @/@ AW JG@ @' -# J@ @'@/@-'D./@ @#' -' -%*@ #. '$@ -6' *' .-D@' %7EE @%%@#' .-' DD.7-*' . ' *G@' #@$ 7DG@ A' . ' >. % ' *G@A' @-6@-#@ @#')%@@' @' . .C -* DG%' ' : H' 9 * .-% J@ @' -.*' *.' $@' # %W * -67 %G@#' $A' *G@ ' # @%% .>' E .%* *7*@%' G@' 6..#' . #' J%' G # 6.-@ JG DG' @-D.7 6@#' -' J.>@-' >.#@%*A' -# %.$ @*A ' G%' / < T' ?G *' J@ @' *G@' DG 6@%7 * -6' *G -' *G@' D.>E -A' A.7' 6 /@' *G@>' 8' .7' J. %G E' @-* -' *G@' E .%* *7*@' *.6@*G@' J 'G' &7-.' . ' @ @%. ' - ' .7' @ @D*') *' .>@H' -* *7@' *.' >.-' 9 67% -# 6 /@' G >' % -%D EW * .-' *G@' * * @' . ' - ". C-' 3 C-') %@@ + A@4% ? C ' 4 # E' baQ' -# @G @ 4% -.*@' G@ @H' .-' *7 -' -*.' ' 6.#' '%.#.> *@' B@' -* -.7% e')%@@' +@ -@ 4% -.*@H ? G *' *G@-' *' J % %B@#' # # G %* -% J. %G E' ' *G@A' # # -.*' J. %G E' 6.#% 8' @ *7 W -' -%J@ % ' d' B@' -' *G % %*' . ' 1' *G@A' JG.' @' -.*' J. %G EE@ % . ' ' @' @' ? . %G EW E@ % . ' * 7*G e' I .>' *G % > 6G*' $@ ##7D@#' *G@' JG. @' . ' *G@' G %* -' @ 6 .7% $@ @ ' < 7*' $@ . @' @ *7 -' E .D@@#% *.' #.' *G % ' G@' @ 7*@% %. > @' @ A' %@' $7*' D. > > . -' .E - .-% $.7*' *G@' G %* -%) H' G@' /7 6 ' $@ @' *G *' *G@' 6.#' . ' *G@' G %* -% J % ' %%% G@ #' 4 G *' J % ' -.* . -' #7@' *.' D*7%) L % -@' >@-# D . -> ' . - D %% > 7% 4H ' JG.' * D*7 -6' *G@' G %*. A' . ' *G@' &@J % ' d @TE@ @#' . > 44 6AE* ' % * *@#' *G *' JG@-' *G@A' J @ @' -' 6 @ *' # %* @%% J *G' *G *' *G@A' . . J@#' *G@' J #' %%@% * ' *G@A' @ DG@#' *G@

Qa $ * , P& W, ' '

%E -6%(-# *G *' .7*' . ' 6 * *7#@' *G@A' D.-W %@D *@#' -' > 6@' . ' *G *' - > '' -' D. > > . -' .E - . -' G %* -% -# &@J % ?@ @ B -(G@-D@' *G@' %7EE.% * . -' *G *' *G@' . > @ ' J . %G EE@#' *G@' % >@' > 6@' @ *7 - ' E %% -6' ./@ ' D *7%4% . J -' @ 7* * . -' . ' %7DG' ' %7EE.% * . -' @*. *% % D %* D A') DG ' T/ H Y . -' -' A.7 ' J . %G E' . ' E. - ')*G@' 6.##@%% ' . ' G. %@% ' %%@% ' @*D H' J . %G E' @/@ A' B -#' . ' $@ %*' . '$7 #@-' @ G E% J@' @*. '$@' $ >@#' $@D 7%@' @ @' >@ @' %%< J . %G EE@ %' 5 - 4 ' %@@' ' +6 - " " S*% - H*. ' *G@' @TD 7% . -' . ' . *G@ ' $@ %*% e H' G %* -% J@ @' $ >@#' $@D 7%@' *G@A' J . %G EE@#' *G@ *' -' %' @-* @*A' J G DG' *G@' G@ *G@-' J . %G EE@#' -' 6 > @ - *% ' ? G *' J@ @' *G@' *G@- -' % -#*G@' G -' @ @% $7*' E %*@ ' 67 @% ' > . #@ @#' . -' D . %% <%G E@#' %* B@% 8 ? G *' J@ @' *G@' * . EG @% ' $7*' J . . #@ -' D . %% @% D./@ @#' J *G' > . 7 8' ? G *' J@ @' *G@' @ 6 @%) . ' %* -# #%H' . ' *G@' . > -' D > E% $7*' D . %% @% 8 ')2H' *G@ % % # *G *' *G@' %7 -' ? %*G@' 6.#' . ' *G@' G %* -%(-' #@ ' J G DG' G # E . $ $ A' . 6 W - *@#' -' *G@' G %* -' E D* D@' . ' *7 - -6' *.' *G@' %*' J G@ -' E A -6' ? @ ' J % ' *G@' @E A' > -A' . ' *G@' G@ *G@ -' . $ % @ /@#' *G@' % > @' E D* D@')DE ' @/ @' EE' Q F<N" H' ($7*' ' *G@' G %* -% # # > B@' *G@' 7 -<# A' *G@ ' # A' . ' 6 #-@%% ' *' J % -. *' . ' %7 -<J . %G E) H -@ %*' . $ @D* . -' *@ A' ' - C-')%@@' . 7 -*' >' ' > @ @' > -' ' A . 7' B@' A' >' @ > @ % -# +@ -@ 4% -. *@%H' G # @TG $ *@#' -#' -' >' .#' ? %G@% *. ' $@' B - . J -' -# E D*7 @ *' .> @ J *G' *G % -%D E*. -' C-' J . %G EE@# +, - " C4' 4 F "E-' G@' 67 @' G # *G@' @ % . ' -' %% ' . -@' . .*' J % G . . @#' -' G % G -# J % ' $ . . B ' -# G@' J % # @%%@#' -' *. 6 ') %@@ *' + , - "' SC -* % - ' d % - ' e H' G@' - > @' -# *G@' . >' . - A' > #@' 7% 76G' % A% @ *7 -(-# *G@ -' G@' @*. *% (Y 7*. 7 ' .EE. -@-*% > 6G*' J @ ' G /@' J . %G EE@#' %7DG' ' $. > @#' # @ *A1' . ' *G@A' G /@ #. 6<G@ #@#' -# . -<G@ #@#' 6.#% ' 6.#% ' J *G' G. -% ' 6.#% J *G' J -6% ' 6.#% 6. *< > $@#' %G< > $@#' . ' %@ E@ -*< > $@#' . >' *G@' . -%)$H' @ *7 -' *7 -% ' .>' JG *' G %* - *A' J % ' -.*' *. ' JG *' *' J % ' -# *G@' > -' -@% ' . *G@' @/ #@ -D@% . ' G %* - *A' -' *G@' Q -# D@ -*7 A' @ %* ' *G. %@' . ' .7 ' . J -' .' %*7#@ -*' %G. 7 # @ 7%@' *. ' *G@%@' DG E*@ %') T/ < T H ' %. ' / 7W $ @' -' *G@' G %*. A' . ' @ 6 .7% $@ @ ' *G@' D . %@%*' E. %% $ @' @T > - * . -' G@' @ . 7@ -D@' O*G@ @ / .7 ' *G@' G7 > *A ' *G@' #@/ .7*- @%% ' . *G@' J *G@ ' *' J ' $@' @ *' *. ' $@' D. -* 6 .7% ' . -A' -# E %% . -' @' D. > E * /@ A' $%@ -* @ A' *. ' %7 > > %@' *G@' %@D* . -' *' #@* %( ) ! H' *G@' - *7 @' -# ** $7*@% ' . ' *G@' @ *. ') 3 H *G@' > %% . -' . ' *G@' . EG@*% ' > @ -' 7 ' . ' 5 "C" 3 ' *G@' . A' E *' ; 43 < *G@' DG D*@ ' . ' *G@' D E*7 @% J@ @' > B@#' %*' $A' *G *' " SC ' JG DG' G % . EE. -@-*% 6G*A' / 7@#' -# A@*' *G@' > . %*' -D @-*' . ' -D @-*' G@ *G@-' J * -6% ' J % ' @%% ' -D @-*' *G -' *G@' J . B% ' . ' 9 . %@% ' *G@' D. -*@ > E. A' . ' *G@' 6 /@' - DG7% ' -#) % ' %. > @' *G. 76G*H' b " ' A@ %' . #@ ' *G -' . > @ ' A' *G@' /@ A' %*' . ' *G@' E . EG@*% ' J % D. @/ ' J *G' *G@' %*' . ' *G@')G@ *G@-H' EG . %. EG@ % ' J6 /@ % ' -# G %*. -% ' L', 7. # E 7% ' @%*' %@ > @-' % *' -@D@%% @ @%*4' @D. -# A' *G@' D E*7 @%' J@ @' > B@#' $A' 4 E - ' L / - % E . $ > 7% ' 5 -. C -* % ' #7$ * *7 ' -* 7 % 4' G % " 4 ' @/ #@-@@' J ' ' E . . ' . ' *G@' -* 7 *A' . ' *G@' D E*7 @% ' JG @' *G@' ; " ' -# # A' 7 W > @ -*' . ' E . EG@DA' J % ' @ %. -' . ' @TE@D* -6' *G@' /@ D * . -' . ' JG *' J % - . *' A@*' 7 @# , ' % ' -' -% J@ ' *. ' *G@' 7@% * . -% ' ? GA' # # & @ J % ' -# G % * -% # @ ' ' # ' -. *' *G@% @ # W @ @ - D@% 67@' J . %G E' . ' # @ @ -*' 6.# % 8 @ < *7 -4% @E A') DG ' TT H' % ' G %*. A' . ' *G@' . 6 -' . ' *G@' G % * -' % @D*' -# - > @' -# -' DD. 7 -*' . ' *G@' I . 7 - # @ ' . ' G % * -*A' % 7DG' % J @' G /@' *' -' *G@' . %E@ % ' % DD. 7 -*' % -W *@ %E@ % @#' J *G' > . % *' -*@ @% * -6' % * *@ > @ -*% ' %7DG' %) - ' H Y *G@' & @ J % G' - @ @ - D@' . > ' *G@' G7 > *A' . ' G % *' *G *' @' J % ' . -A' > -' -# ' . > ' % > D7 . 7% E . J @ ' ' *G *' @' J % ' > 6 D -' -# -. *' *G@' . 6 . % . ' . # (*G@' @D. # . ' *G@' # B@ - 6' . ' *G@' % 7 -' *' *G@' D 7D T . -' E @% @ /@#' -' *G@' % @D @*' DG /@% ' *G@' @ > E @ (*G@' @ % . -' . ' *G@' % @D 7% . -' . ' *G@' . # *@ ' *G@' @% 7 @D* . -' / 2 ' d' *G *' *G@' J DB@#' % G . 7 # $@' @@#' . > ' *G@ ' @ . ' -# *G *' *G' # @% * $ % G@# 7E . -' # D7 *A (e' G % . J -' . E - . -' *G *' @% %) % 7DG' % $@ 7% H' J . 7 # ' G /@' $@ @/@#' -' G % *' ' *G@A' D . 7 # ' G /@' $@@-' @% % -# G % * -% *' *G@' % > @' * > @ (' *G@' % 7 @ -6% ' *G@' # % D E @% *' *G@' G -# % ' *G@' & @ J % (-# *' % *' *G . 76G' @ . #% E @% *' *G@' 6 /@' ' E' *G@ ' . A ? *G' ' $. # - @ % % $. -' . ' *G@' # @@E@% *' D . - / DW * . -' ' > *DG@#' E@ G E% $A' ' I -* -' -# ' /. - ' @ *7 -' E . E. % @% -' . # @ ') DG ' TT H' @*' % . > @ . -@' $@' $. 76G *' . J # *. ' ' G@ *G@-' 7# 6 > @ -*<% @ *' JG. ' *' J % 6 @@#' J % E. % % @% @ *' $A' ' # @ > . -' @ *7 -' E @ 6@% W % @ ' *G *' JG@ -' D. > > -# @#' *. ' % E@ B' $A' ' G % W * -' *G *' % E *' JG DG' G # @ % @ JG@ @' % @ A' %% @ *@#' *% @ ' ' 6 . # J . 7 # ' * 7 A' # @D @' *% @ ' ' # @ > . -' ' % ' % @D . -# *@% ' G@' % B W *G *' . -@' . ' *G . % @' % 7EE. % @#' E. % % @% @ # J *G' ' % E *' . ' # / - * . -' $@' D. - . -' @#' J *G' ' G % * -' ' *G@' 6. ' . @ @% * % G@ % @ ') & 7 - . H' ' @% D7 E 7% # # ' -. *' D. - @% % *G@ > % @ / @% # @ > . -% ' -. *' -6' *. ' @' *. ' ' G % * -' *G@-' . -' *G *' / @ A' % E. *' @*' G *' @ > E 7 # @ -*' > . % *' > E 7 # @ -*' G % * -' $@' % - -@' > . @' E . -*' @ > -@ # ' % 7 > E * . -' e' -' . - D ' *@ > % ' . ' > @@*% *' J *G' E . % * / @' # @ - ' @ 6 . -' > # @' E . 6 @% % ' -' *G@' @ A' # A % . ' . > @' *G@ @' J @ @' -. ' > 6@% . ' *@ > E @ % ' C-' - ' " C-SC 4' G@' . > -% -' D *. J @# ' @ 6 @ *- @% % *. ' *G@ ' @ 6 . -' G@ ' D. - 7@% * % G # $@@-' 6 -@# *' *G@' @TE@ -% @' . ' *G@' 6. # % .

' *GF' J *@ %' . ' *G@' $@ ' . ' . ' *G@' @' @#' *.' %@' ' G@ @' J %' G.' -' ' *G@ @' J %' -' @ *G 7 B@'. ' > -@'. 'E@%* @-D@'%* 6G*J A' *G@' D A' J %' G@ #'l' G %* -.%' #@.-@> 'ſ @ *7 -' E. -*%' .7*' *G *1' @ . @' *G@' D.>W -6' . ' G %*' D > * @%' J *G.7*' -7>$@ ' G #' @-' 7E.-'*G@' J . #' -# E * D7 ' D * @%(' -# *G *' .-6' $@ . @' G %* -%' @ %*@#' .#.>' -# .>. G' 7 % - ' -#' .>E@ 'G # $@@-'./@ < JG@ >@#' J *G' @' G@' * 7*G' . ' *G@' > **@ ' A' #@@E@ 1' l' @>E@ 'G7> - '6@-% > @'#@' @.' >@ 7 *'ſ' G@' @/ %' JG DG' *G@A' %7 @ @#' *G@A' %7 @ @#' .>' >' *.' ?G.>' *G@A' G # $@@-' 7-W 6 *@ 7 ' -#' -' ?G.%@' % 6G*' *G@A' ?@ @ 67 *A' -' *G@' .*G@ ' G -#' @*' *G@>' -.*@' *G *' 6G*@ ' D > * @%' G #' @-' .-' > -B -# % -D@' *G@' J. # G #' @D@ /@#' G %* -% .>' .#' G@ ' --.D@-D@' G #' *@>E@ @#' *G@' - 7 *A' . ' *G@' 6@ 53 ' G %* -% J@ @' 7%@ @%%' $@ -6%' . ' -.'%' *G *' > -'D.7 #' $@' > #@'.7*' ' ' >7 @'. ' %@ / D@' -' *G@' %'. ' @')DG 'T H' @ *7 -' %%7 @%' G %' #/@ % @%' J *G' .-D ' > 2@W >@-*' *G *' G %* - ' J@ @' -.*' G> -% . ' -# -' 6A>-.%.EG %*%' #J@ @ %' -' J..#%' . ' @T @%' .>' D* /@' @' G@A' /@#' -' *G@' J. #' -# @ 7@-*@#' *G@' . 7>' -# *G@' %G >$@%' *G@' $ *G' -#' *G@' * /@ -' *G@' > B@*' -# .*G@ ' E D@%' . ' D.>>@ D@' G@A' J@ @' % . %' -#%. # @ %' $.7 @ %' -#* #@ %' - ' A@*' G@' J ' #>*' *G *' *G@ @' J@ @' %.>@' D %%@%' JG.'G # 7%*' D 7%@ . 'D.>E -*Y l'#@'%*@ * *@ $ %* 7. 7>ſ' -#' JG.' J@ @' *G@%@'8' >E%' E -#@ %' -# S4 ' ' %% %% -%' E. %.-@ %' -# >6D -%(%..*G% A@ %'# / -@ %' -# %* . .6@ %' l' %' - 7D*7.%7%@%%@ > 6-7%@%*' 7@*7%ɬ ' G%' T / < Y DD7% * . -%' G # $@@-' >@*' -A' @%*. * .-' *' @ *7 -' -#%' -' *G@' -# *G@' D %@ . ' *G@' G %* -'%* *@#' ? G *' A@*' @> -@#'8' -@ %*' E@ /@ % . -' -' *G@' E *' . ' 7-$@ @ 1' d' G %* - *A' J %' -.' / -@ -%* *7< * . -' $7*' % >E A' ' B -#' . ' EG .%.EGA 4ɬ' G@' @ 7* * . -' . ' *G %' D . %@%*G@' ' @ *7 -' ' @ 7@-* A' % * D ' %' *' %*' 6 /@' -# # 6- @#' %.$@ ' -#' E * @-*' >. @' *G -' %' G % J . -*(' $7*' *G@' %>.7 #@ -6' @' $7 %*%' .7*' *' %*' -#*G@' D.-D 7# -6' DG E*@ ' %' ' D > T' . ' J *G@ -6' %D. -' -# >E %% . -@#' EE@ %' E.%* . -' J %' *G %' ' *G@ / *7@%' #/.W D *@#' -# E . @%%@#' $A' G %* -%Y --.D@-D@' 7%* D@ ' E * @-D@' %.$ @*A' -# >.#@%*AY J@ @' *G@' / *7@%' E . @%%@#' -# D.7-%@ @#' $A' *G@ EG .%.EG@ %' JGA' %G.7 #' -.*' G %* -%' @D@ /@' *G@' *. @ * .-' @T*@-#@#' *.' EG .%.EG@ %'8' G@A' .E@ - A'#@%* .A@#' *G@' 6.#%' -# ** DB@#' %7E@ %* W * .-%' -# J@ @' @J #@#Y $A' %* *7@% -# % @%' G %* -%' -#' EG .%.EG@ %' J@ @' G.J@/@ ' -.*' B@'@ *G@ ' -' @%E@D*. '# %D E -@' . ' B-.J @#6@' -' *G@' %D. @' . ' D - %* *A' *G@ @' J %' -.' D.>E %.-' 9@-'G #'.-A'*.' D.>E @' *G@' @' . ' .D *@%' .6@-@%' E@7% EE7%@' -# @>.D *7%' J *G' *G *' . ' *G.%@' D*7 *@#' $A' *G@' G %* -' E -D E @' l - >.' #/@ %-% $ # -@>' D @D7%' @%* ɬ' -# *G@A' D.7 #' -.*' ' @' %B' l' #@.' 7 #' % > @' EG .%.EG7%'@*' G %* -7%'8' @D @' # %D E7 7%' @*' D.D@ '8' ' > D7%' @*' 7 > D % @ . %8 '/@ * * %' -*@ E. *.' @*' -*@6 *.' @*' -*. '@ 7%' @*' D7%*.%8ɬ ' %' @6 #%' B-.J @#6@(l -* - .' .>-W $7%' @ * %ɬ' -#' *G@' -* 7 *A' . *G@' . A' D E*7 @%' E. -*@#*.' *G@>' %' *G@' * @ %7 @<G.7%@' . ' ' *@' J %#.>' .@*%' -#' %.EG %*%' G #' # 7-B' #@@E' . ' *G@' .7-* -' . ' *G@' .EG@*%' @/@-' ' *G@A' G #' E@ /@ *@#' *G@>' *G .76G' -.* 7-#@ %* >#-6'*G@>' -#' *G .76G'# % B@' . '*G@ ' /@ A' % >E D *A' *.-%*%' *. D%' -#' .*G@ %' * 76G*' # @ @-*A' $.7*' .#' *G@' J. #' -# *G@' .7 ' .>@' E@ /@ *@#' *G@' #' @%* >@-*' %.>@' #7 *@ *@#' *G@' @J ' G@' .-A' C' 2 -' JG DG' *G@' G7 <DG' @D.6-2@#' ? %*G *' JG DG' G #' D.>@' #.J-' .>' G %*' *G .76G' %' D.>E -.-%' -#.7*' .'*G *' 7*G' *G@ %E *%.' @ .' G #' >@#' @/@ A' D.-* # D*.-' .' * 7*G' G %* -%' J@ @' 76G@#' *' .'E .D > -6'*G *' .# J.7 #' 7#6@' *G@' J. #' *G *' *G@ @' J %' @G@--' -#' ' #%@($7*' *G@' E.@*%' -# D! %.EG@ %' G #' *G@ ' C" ' C3' " -'*'*G@ ' A EG @6@*G.-' -# *G@ ' A% -' @ #%' -# JG@-D@' D >@' *G@' @%@>$ -D@'8' G@' G@ *G@-' G # * B@-' *G@ ' #@ % .>' *G@' G %* -' >A%*@ @%' 5- . 4 -' JG DG' J@ @' *G7% E ./@#' *.' $@' *G@' * 7@ ' $@D 7%@' *G@' . #@

G .%.EG@ %' $. DG@#' J.-#@ 7'.E -..-%'%7DG' -.'%' *G *' > -'D.7 #' $@' > #@'.7*' ' ' >7 @'. ' %@ E@-*' 7* ' ' J.> -'($7*' JG@-' *G@' G %W * -'E .> %@#' *G@' @*7 -'. ' ' > -' .>' ' > -' G@' J %' $ @' *.' $@' %*.-@#' J *G.7*' ' G@ -6' @*' 67>@-*' JG DG' G@ #' 6..#' . ' *G@' * -%W > 6 *.-' . '%.7 % J %' @ 7 A' / #' . ' *G@' @%> @D*.-' . ' *G@' $.#A' @ *7 -' -%J@ %' *G@' .$ @D* . -Ɨ d' . J'D -' > **@ ' JG DG' G %$@@-' # %%. /@#' $@' > #@' *.' EE@ ' 6 -8e' $A' *G@' #@ @-D@' . ' *G@' @%7 @D* .-' %.' @ 7@-*' >.-6' *G@' E. .6 %*%')%@@' @G @ 4%-.*@H1' d' ? G *' J@ @' >@-' $@ . @' *G@A'D >@' -*.' @T %*@-D@8' .*G -6' ? G *' J .7 #' *G@A' $@' JG@-' *G@A' D@ %@#*.' @T %*' 8' .*G -6' G@-' JGA' > 6G*' *G@A' -.*' D.>@' -*.' $@-6' 6 -' $A' *G@' J ' > ' ? G.' *' %*' D @ *@#' *G@>' .7*' . '-.*G -6'8'e' G@' @ %.-' . ' -# 7#6>@-*' '@/@ A' > -' J %' *.' $@' 7#6@#' G@' > 7%*' . ' -@D@%% *A' EE@ ' $@ . @' .# %7DG' %' G@' G #' $@@-' $@ . @' -' . #@' *.' @D@ /@' 7#6W >@-*' *' .#4%' G -#%' -#' *G@ @ . @' *G@' $.#A' %' J@ ' %' *G@' %.7 ' >7%*' $@' @%*. @#' G@' %.7 'D.7 #' -.*%7 @' J *G.7*' *G@' @%G')DE ' ? - 4 ' " 4 # DG' / H' ? G@-' *G@ @ . @' *G@' @-# . ' *G -6%*@>E. '%G.7 #' G /@' D.>@' -#' *G@' > @-- 7>' G /@ @-#@#')%@@' G ' ' ' 9 *' T' E' ^Q" ' % H' *G@-' %G.7 #' *G@' 6..#' . ' @/ ' . ' *G@' JG. @' G7> -' D@ $@' %%@%%@#' -#' >@-Y -' DD. # -D@' J *G' *G@ ' >@ *%Y E D@#' -' *G@' > >@ %7 $@' E@ E@*7 *A' . ' @*@ - *A' *@ ' *G %' *G@ @' J.7 #' $@' -.' >. @' #@ *G' -#' -.' >. @' @%7 @D* .-'ſ g >7%' #@>' 7'-7-D 4' G@' J. %G EE@ %' . ' .#' J.7 #' $@' @/@' J *G' .#' D .*G@#' 7E.-' J *G' @*@ - *A')DE 'Q' . ' / ' a H(' *G@' E . -@' -#' *G.%@' JG.%@' G@ *%' J@ @' -.* JG. A' J *G' .#' J.7 #' $@' D.-% 6-@#' *.' *G@' E7-%G>@-*' . ' *G *' @' JG DG' A@*' $A' *%' / @ A' - *7 @' E @%@ /@#' *G@>' -D. 7E* $ @ I. ' %7DG' d E @%7>E*7.7%' %E@D7 *.-%@' G %W * -% J@ @' *.' %7 @ ' -#' *' J %' D.-*@>E*7.-% A' ##@#' *G *' *G@A'.76G*' *.' $@' 6 *@ 7 *.' *G@ ' 7#6@%' *@D* .-' . ' *G@ ' %7 @ -6%' @%' -%J@ %' @ W *7 -' J@' @(' . ' l D >7%' D7>' .DD # >7 ' @/ # >7%' D7>' .$#7D >7 4' @*' *G@' G@ *G@-%' D ' *G@>' -' >.DB@ A' - 4 " 3' -# - 4 ; ' JG@-' $.7-#' *.' ' G < T@' . ' J..#' *G@A' J@ @' @-D .%@#' -' 66.*%' -#' $7 -*' G *' J %' *G@ ' ** *7#@' . ' / D*. A' *G@ ' .$@' . 'D.- 7@%*' *G@ ' * 7>EG ' DG .*' d' G' 6..#' E @% #@-*%' e' @TD >%' @ *7 -' d 6.' .-' J *G' A.7 ' J. B' DB' *. *7 @' D.-#@>-' -#' 6 -#' 7%' *.' #7%*' .7' J '%* -#' *'*G@' G 6G@ ' J *G' *G@' E@.E @' A.7' % D D@' *G@' G %* -%' *.' *G@>' @*

*G@' >. @' @ - % *@' A.7 ' D 7@ *A ' *G@' 6 @ *@ ' % *G@' ** D* . -'*.' .7 ' %@D*' G@' >. @' . *@-' J@' @' >. J -' #. J -' $A' A.7 ' *G@' >. @' J@' 6 J' -' -7 > $@ 1' l @ >@-' @%*' % -67 % G %* -. 7 > 1' G@' .$%* - DA' A.7' 7E$ # -' %' ' *@ DG@ ' ? G *' > -' JG.' %@@% *' #. @% - .*' @- 7 @' l' 7 # 7*7 ' -' @ % *'8 1' ? G.' *@ ' @- 7 A' #. @% - .*' . -' ' '8 -# JG.' *@ ' . - -6' 7% ' #. @% - .*' #@% @' *.' %7 @ ' -' . #@ ' *G *' G@' > A' E7 DG %@' $A' G % $ . .#' *G@' 7 -@%% . ' *%. #4% 6 D@' -# D. > E @*@' E #. -'8 G@ @ . @' #. ' J@' J -B' A.7 ') 7 @ %H' . ' A.7 ' %@ -*@ -D@' l' 7 >' # > - -7 ' ' .$ % ' ' @.' $%. / > - 1' e

3' $ " -') ' H Y G %' * @ * %@' % D* < D A' ' %G. *' . >' . ' *G@' ' *' D./@ %@ *G@' % >@ 6 .7 -#' 7%@% *G@' % >@ 67 > @ -*%' -# *.' ' 6 @ *' @T*@ -*' *G@' % >@ -67 6@' *' G %' G. J@/@ ' *G % # @ @ -D@' *G *' JG @' *G@' ' J %' ## @%%@# *.' *G@' 7 @ % -# > 6 %* *@% . ' *G 6@' *G %' J. B' EE@ % *.' *G@ E@. E @' *% JG. @' D %*' %' D. -%@ 7@ -* A' >. @' E. E7 ' *% 67 > @ -*% @%% E . . -6@# ' *% 7%* *. -% @%% @%@ /@#) DE ' ' DG% ' / ' T / (' DG ' T H(*% ' -@D#. *@% . > . @' D. -*@ > E*7. 7% ' -# . %@) ' DG ' / (' DG% ' / ' / ' T H ' -# ' *% * @ *W > @ -*' . ' JG *' *G@' G@ *G@ -' D. 7 -*@# ' % D @# % % D %* D' J *G' $7*' # @' 7 A -6' @ -@ > @ -*' @ G@ @ ' -' G % -. *@% G % 6 /@ -' @ @ @ -D@% *.' *G@' D. @%E. -# -6' DG E*@ % . ' *G@' ' G@ @ % -. *G -6' 6 -%*' *G@' %7EE. % *. -' #/ -D@# $A' %. > @ *G *' *G@' *J. ' J. B% E . D@@#@# ' --C

'? - 44 ' " 4 . Y G % J % J **@ -' / @ A' 0% . . -' *@' * *@' *.' JG DG' *' @ @ %)DG ' H' A' %. > @ *' G % $@@ -' D. -% #@ @# *G@' > . % *' . 6 - ' -# D7*@' . ' @ *7 7 1% ? . B%) % @@' @ -#@ ' " " - .C -* E ' QbNH 9 -A' . ' G % E @#@D@%%. % ' % A% @ *- -') DG ' H ' $ #' -% DB@#' G@ *G@ -' *@ *J@ ' -# %. 76G *' *.' # %D. / @ ' -' *%' E 6@% %7EE. *' . ' *G@' G %* -' @ . *%*.' @TE@ ' @ . ' -# #> *' @ 7 *A ' G@' **@ > E*' J % ' -' G % .E - . -' ' > %* B@' -# ' 7 @' @' J. 7 #' -.*' @E@ *' *' @ *G@ ' J. 7 #' G@' ##7D@' G %* -' J * -6% JG@ -' #@ W -6' J *G' G@ *G@ -' - .$. #A' D. -7 *@#' *G@ >' . ' -.$. #A' D. -7 *@#' *G@ >' 7 - @%% G@' J@ @' @ #A' ' G %* -' G@ @ . @' G@' J ' *7 -' *.' -.*G@ ' -# ' -@ J' *@% * >. -A' *G *' . ' *G@' %. 7 ' E. %* . EG % -6' * ' G@' D @%' d' * -# . *G' -' *G@ ' > #%*' . ' 7% ' "' %. 7 ' A' EE@ ' *.' *G@@(A@*' -.*' % ' J %@' J *G' ' J %#. > ' . > @#' -' *G@' %DG . . %' * -@#' -' $ @%' . ' -. 7 %G@# -' ** D' D #@ > @% -#' E. * D. @%($7*' % % > E @' -# .76G ' J *G. 7*' E. BG' . ' D7 *7 @' %7DG' %' *G. 7' *' *.' *G. %@' JG. ' G /@' *G@@' . - A' %7DG' %' *G. 7' *' -' *G@' D . %% < . #' *G@' G 6GJ A' -#' *G@' #. DBA #' ' %@@B' . ' *G@@' *G *' ? G DG' *G. 7' $ -6@%*' J *G' *G@@' -*.' > -' *G *' JG DG' *G. 7' G %*' *GA%@ ' @ -*' *.' *G -B' . ' G %*' $@@ -' * 76G*' $A' *GA' @ *. ' ? G. @/@ ' @' > A' $@' G 7' *' -.*' $. -' G %* -')DE ' ' T/ H' $7*' $@D. > @%' G %* -' @*' G %* -% $@6' -. J' . ' ' *@%* > . -A' .>' *G@@' % .>' . -@' . 7 *% #@' *G@ > ' (' *@%* > . -A' 6 -%*' *G -@' . J -' *G *' *G@' GG@ *G@ -' > A' $ 7% G' . ' *G@ ' G * @#' -# > . DB@ A' . ' 7% e G@' *@%* > . -A' . ' *G@' % . 7 ' *.' .#' % %*' %B@#' -# .7 -# -' E. E7 ' EG %@% -# D * /@' . ' B -. J @#6@' -# @ ' . ' .#' @T*' *' % # 7 @# *.' %E@ B' $. 7*' > > . * *A' -# *G@ @% 7 @D* . -' . ' *G@' $. #A') DG ' / (DE' ' T / H(-# 6 -' E' E. E7 ' % A -6% % J @ ' % -' *G@

*-*7 ' @ '. ' #@ *G' '$@ @' -' '%* *@ . '@T %W *@-D@' $@A. -#' *G@ 6 /@' % -.*@#' %' *G@ @% 7 *' *G@' G@ *G@ -' %G. 7 #' $@ @/@' JG *' - *7 @' *. #' *G@ >' $. 7*' *G@' %. 7 ' d' ' ' A. 7 ' 67 #@% e' G@' 7 6@% ' d DG. . %@' *G % % %*@' . ' * 7*G' . 7' > A' #. 7$*' *@ *7 @' . #- #- *7 @' -@/@' @' -#' *.' $@ @/@' -' . #' -#' - *7 @' $@ @/@' -' *G@' %. 7 e' G@' $@ @' J. 7 #' @ #' 5 " ' g' *.' 'D@%% W * . -'. 'E@ %@D7* . -

34 -C -' C3 - Y ! ? *G' *G@' %@ @%' . ' E. .W 6@* D' J. B% 6 -%*' *G@' G@ *G@ -' > A' $@' E D@#' @ *- -4% d' E. .6A' e' 6 -%*' *G@' &@ J % ' G %' E@. E @' J@ @' *.' G > ' -' @/@ <E @%@ -*' -%* -D@' . ' *G@' 7 > @ -*' . ' E .EG@DA' -#' . ' .#4% ' 7#6W > @ -*' . ' *G@ ' @ @D* . -' . ' *G@' G %*' G@A' J@ @' # %E@ %@#' *G . 76G. 7*' *G@' J. #' (J *G. 7*' .#' . ' B -6(-. *' E@ > **@#' *.' @ -*@ ' *G@' G. A' D *A' &@ 7% @ >' . ' @/@ -' *G@ ' - * /@' -#(-#' D. > E@ @#' *.' E7 DG %@' ! ; > %% . -' E7 $ D A' *.' @T@ D %@' *G@ ' J. %G E') DG %' ' T (' DG ' TT (' AC3 . *DG ' H

G@' 7*G@ -* D *A' -#' -*@6 *A' . '*G@' * @ *%@' % 7%7 A' E -*@#' G /@' $. *G' $@@ -' # %E7*@#(*G@' **@' J *G' 7%* D@' *G@' . > @ ' -@@# @%% A' -#' E -D E A' . -' DD. 7 -*' . ' *G@' # %D @# *' ** DG -6' *.' *G@' **@' E. * . -' G@' %*' @ 6G*' DG E*@ %' -' D@ * - A' @ *7 -4% ' -#' @ W *- -4% JG @' %* ' ' G7 DG > -' *' % > B@#' $A' G %' . 6 - *A') DE ' G %' d E > . # ' J e' DG ' H' -#' *G *D. > E * /@' %. $ @*A' . ' -67 6@' JG DG' G@ B-@ J' G. J' *. ' @ > E . A' J G@ -' #@ -6' J *G' .#4% 7#6 > @ -*% ' -.*' 7E. -' G@ *G@ -' -#' G@ @*D' $7*' 7E. -' %' . -D@' DG. %@ -' -#* %* '*. '$@' @%*. @#' E@. E @' G@' **@ 'DG E*@ %' @ @ -*' $. 'G' -' DG D*@ ' -#% *A @' G@' * 7@' %*A @' . ' @ *7 -' J '$@' %@@ -' $A' @ # -6' *G@ > ' -' *G@' DG E*@ %' -' 32' (. " 4* B' ' JG DG' D. / @ ' *G@' % > @ 6 .7 -#' @ @' *G@A' @' @/ #@ -* A' -' ## * . -' -#' $A' ' -.*' / @ A' %7DD@%% 7 ' > * *. ' . ' *G@' 6 @ *' D -4% > -- @ ' @@' @ -#@ ' " e " - .C -* EE (' 7DB' EE' N<NF ' + A@' 6 / @%' '%7 > > A' EE' aa" <F G@' * @ * %@' J %' .DD % . -@#' $A' '# %E7*@' $@W *J@@ -' ' G %* -' -#' ' G@ *G@ -' D. -/@ *@#' -.* *.' G %* -*A' $7*' *.' &7# @ %>' D* D A' *G@' 7 @%* . -' $@* J@@ -' *G@ -' J %' *G@' @TD 7% . -' . -.* . ' @ -* @% . >' *G@' E . > %@% ' . ' O . #' I . >' *J. ' E %% 6@% . ' D E*7 @') @ -' TT ' ^ ' DE' E' 6G* . .* . -' ' ' ^F (' -# @ -' : : ' Q ^ < H ' .#4% E . *- %. ' *. ' $ G >' -# *G@' %%7@' . ' *J . ' - * . -%' . >' *G@' J . > $. ' @$@DD ' @ *7 -' 67@%' *G *' &. J' -# G %* -' J @ @' B@' E * B@ %' . ' *G@' E / @6@% . ' 6 D@' $7*' *G *' *G@' **@' G # $@D. > @' G %*. D A' *G@' 6 @ *@ ' .#4% J ' G@' -% %*%' J %' - .*' %*' 6 / @ -' -' - ' $7*' -' # %@(*' @T %*@#' %7DD@%% / @ A' . ' *G@' * DG%' . ' *G@' &@ J %' -# . ' *G@' @ -* @%(-# *%' = @D@E*%' J @ @' @ . > @#' . ' *G@' % / * . -' . ' > -B -#' -' DD. # -D@' J *G' *G@' D. -# * . -%' . ' @ DG' 6@

EE A -6' *G@' % >@' E -D E @' . ' @ %. - -6' *. ' %7DG' %E@D ' E. -*%' . ' *G@' J' %' D D7 > D % . -' *G@' . $%@ / -D@' . ' *G@' $$ *G' -# % D D@%' @ *7 -' >%') DG ' / H' *G *' *G@' *@ *E. ' . ' D - ' EE D * . -' . ' *G@%@' . # - -D@% G -6' $@@ -' 6 / @ -' *. ' *G@' E@. E @' . ' % @ ' *' @* . J @#' *G *' *G@' * > @' > 6G*' $@' @TE@D*@#' *. ' D. > @' JG @ -' *G@' E @D@E*%' . ' *G@' . # J' -# . ' *G@' -D @ -* D@ @ > . - @% J. 7 #' D@ %@' -# *G@' -@ J' J' -# %E *7 ' % D D@%' -# *G@' @J' @%* > @ -*' J. 7 #' %7E@ / @ -@' G@' 6G*' . > ' . -' G 6G

; J .7 # %G -@' . -' *G@' @ -* @%' 5" -' % ** -6' -' # B-@%% 7# -'*G@'%G # .J'.*'#@ *G' @ *- -' G # *G@ @ . @' *.' E ./@' *J#'*G -6%!') H' *G *' *G@' . #' J' G # D@ %@#( )FH' *G *' *G@' -@J' -# E .> %@#' J' J %' *G@-' -'.E@ * --

7*' *G@ @' J %' ' E @ > - *A' 7@%* .-' ? %' -A' .-@' @TE@D*@#' -# ' @TE@D*@#' G # -AP .-@' <D.>@'!' -./ @' @6 % *. '% $$ *'%E * %'D7 *. ' % D D. 7 ' @*@ -. 7>' -'%*@%' @6-' @*.*-' @*@ -7% #.> - *. 5' . ' J %' %' #/@-*' %* ' > **@' . 'G.E@8')DG' / H' G@' 7 >@-*' . ' E .EG@DA' 6G* A' 7-#@ %*..#' J %' *G@' -%J@ ' @ *7' -'#.@% -.*' -@@#*.' E ./@'*G *'*G.' G C* ;%G.7 # D.>@' /@ A'&@J'$@ @/@#' -#G.E@#' *' % G' T /'^' J %' %7 D@-*' E . .' . ' *' _ @ @-#@ %'*G@' E %% 6@' # @ .-* A' .>'*G@' E @%@-* @$ @J'*@T*' -# J *G' .-@' @%E@D A' -*. @%* >6' / *.-' @ # -6'd' G7%' % *G'*G@' . # .#*.' >A' G %*'*G@' . #'5F2 .# _'@*D' -%*@ #. ' A 7%'5F ' %' -. -*@# e'@*D' .' %.' -' 32' U ;'DG%'T ''TT/ M' -' *G@' *G@-' 7 >@-* .'*G %'E .EG@DA'G@'%@@%'*G@'E . .'*G *' *G@' G %*' G # D.>@' 'E.-' JG.>' $7*' 7E.-' G %*' G # *G@' - *.-%' $@ @/@#'8Y - *. -%' %7DG' %'5 " # '9 .. %' E - #%' 7 %' *.-%' d' -G $ * -6' E D@%' - DD@%% $@ *.' *G@' .> -%' $7*' %7$ 73' 6 *@#'*.' G %*'e') -' *G@#' % >@' DG E*@' G@'%E@ B%' <. ' *G@>' %LL%G7*'7E' J *G -' *G@' D D7 *'. '*G@ ' . J -' %@ %eH' @ > -%' -#' .*G@ %' 7-B-. J -' *.' G > ' -# *.. ' -7>@ .7%' *.' >@-* .-' G %* @ 6-@#@/@ AJG@ @(' J % #. @#@/@ AJG@ @1' L .>- $7% @ 7 %' .>- $7% @T' .>- $7% 7#@T' .>- $7% @7% @*' .> -7%' @%* 4 ' -@' T'Qa<QO' @ *7' -')JG.' . .J@#' G@.#.* .-!% *@T*H' -#% *G@' # *@% .' G %* % *G' -# %% .-' -# .' *G@' #@%* 7D* .-' .' &@ 7% @>')DG'/ H' %'D D7 *.-% @ # G >' ;*.'*G@' .*A< %*'A@ ' .' 767%*7% %'G@' # *@ ' .' *G@' $ *G' .' G %*' -# *.' *G@' *G' ! $@ 7% %*G *' .' %'#@ *G' -# *.' *G@' %* A@ '.' @%E % -' %'G@'# *@' .'*G@'#@%* 7D* .-' .'&@ 7% @>' %' -*@ E @* *.-' %G %*. D A' -*@ @%* -6' $7*' D-* D A' 7%@ @%%')DE' I # ' %'D); -'3# ,^ ' $.,"' " 4#EE'Mb<NH G@' @%*.' *'G@'$..B')DG%' T`<@-#H' %'7%7 A' E -*@#' D./@ %> ' 6 .7-#*.' *G *' . ' 32U (.' 'DG%' T 'T/ ''TT ' TT

' ? C @4' A

@ *7' -' G # J **@-' G *G@ !*.' %' ' A> -' G@' J * -6% JG DG' @' -. J' *.' $@ D.-% #@ @# -# D *@' >. @' . ' @%% # @D* A' *G *' G@' G # $.! 0D.>@' ' E @%*')DE') ' / -41' DG%' T/ T/ H' G@' @>E@ . ' @/@ 7% G # 7@ @#' @W $@ .-' -# E@ %@D7*.-' J %' . ' '* >@' %7%E@-#W @#' G@ @' %' >7DG' E .$ $ *A' -' *G@' D.- @DW *7 @' *G *' $.7*' *G %' >@' '%A-.#' . ' D -' $ %G.E%' >@*' *' *G 6@' *.' # %D7%% > **@ %' @D* -6' *G@' . 6 - % * .-' # %D E -@' -# *@ DG< -6' . ' *G@' G7 DG'!' -# *G@' .DD % .-' > A'G /@' $@@-'7%@#*.' . # -'.-@' JG.' % @' -'!' E. .6 %*' G #' E ./@#' G >%@ '%.' @ @%% ' DG >E .-'. '*G@' G7 DG' , 7@%* .-% D.-D@ - -6' G@ @*D ' <$ E'` *%>' -# *G@' ** *7#@' . ' *G@' G7 DG' *. J #%' *G@' G@ @*D ' %@D*%' J@ @' /@ A' E .$ $ A' %@#' -# # %D7%%@#' *' %7DG' '%A-.#' -# . *7 -%' .%*' * @ * %@' .-' G@ @* D '$ E* %>' J %' J **@-' -' @@B' *.' D D7 *@' *%' #@D % .-% $@A -# *G@' D.-W -@%' . '*G@' D -' G7 DG *G@' E. -*%' G. J @/@ ' -.*' . ' ' #.6> * D' DG D*@ ' G7*' #@ -6' *G@' J *G' G %* -' @' -# @*G D%' D >@' $@ . @' G >' -' G %' J. B' - *G 6@' % ' E @%*' G@ @' J@ @' *G@-' % @/@ ' % >E @<> -#@#' G %* -%' JG.' DD@E*@#' ' -# @/@ A*G -6' *G *' J % #' $@ . @' *G@>' *.' JG.>'# %D7%% .-' J %'E -7' -# #.7$*'7-B-. J -')3!' *' DG' H(' .*G@ %' JG.' J@ @' D @ @%% -# -# @ @-*(' .*G@ %'*.' JG.>' 67>@-*' -# #.7$*' J %' *G@' $ @ *G' . ' @' @%* @%%' %G' -# E .7# >@-'5 'A "' DG' / (' DG' T H' 9 -A' -# / @#' J@ @' *G@' E. -*%' 7E.-' JG DG' *G@' #.DB' ..B@#' *.' *G@ ' E %*. % . ' 67 # -D@'1Y E A@ ' E* %>' @E@-* -D@' -# *G@' # %D E -@' D.--@D*@#' J *G' *G@>(' J.> -% ' # @%%' -# J.> -%' @'> @%' . '7-> @#(E @ %7 @%' >7%@>@-*%' G. J' ' J 7' . '--< J B Y ' J@ @' > **@ %' 7E.-' JG DG' # @D* .-' J %' #@% $@' -# *.' ' #.@%' @ *7' -' EE A' G >%@ ' -' *.-@' 7%7 A' 6@-*@' -# E@ %7 % /@' .-A' -# % D %>' @' -.*' -#@@#' $%@-*'$7*' *' %' *G@' E %*. ' JG.' %' J * -6' -# -.*' *G@' E. .6 %*' JG@-' @ *- -' ## @%%@% G >%@ '*.' G %' E@.E @ ' .76G A' # / #@#' *G@' * @ * %@% J@ @' E D* D ' -# #.D* - ' $7*' *G@' # / % .-' >7%*' -.*' $@ E @%%@#' *..' D .%@ A D* D' * @ *%@%] ' 1 4') H' ' *G@' . #%' A@ ' %E@D D A')DG%' <T H( )$H' .' E A@ ' 6@-@ A' Y '* >@%' E D@%' -# D7%*.>%')DG%' T <@-#H') H' &@%7%' G %*')L' @' %E *7%' @*' @' %@ >.' @*' @' * .' %@ >.' * .- %' @*' * .' %@ >.- %' @* %E *7%H' 6 /@' *.' d' *G@' # %D E @%' .' *G@' @J' @%W * >@-*' -@J' .>' .' E A@ e' *' J %' -@@#@#' % -@J' J -@' -' -@J' %B -%' @*D') *' 9 **' T' ^FH(' .' 7%*' %' JG *' G # $@@-' -' .>@' # A% J %' DG -6@#') %' D D7>D % .-H' .'%7EE @>@-*@#') %' *G@' JH' .' 7 @#') %' E .EG@DAH' .' E@ W @D*@#') %' *GH'%.' *G@' -@J' 6 D@' .' .#' G # %G .-@#' -@J' ' *G -6%' .>' D - '*.'%E W *7 ' -' %7E@ ## -6' *G@' .%E@ ' L'@TE7-D*.' *.* 7%' @* .' /@*7%* * % 4 %' G %*' J %' E *' ?. #' -# @ %.-'%.' %' E H!@' J %' .>@#' .' *G @@' E *%1Y *G@' J .#' $A' J G DG' *' J %' @TE @%%@#' *G@' %E *' $A' J G DG' .-@' *' G # E.J@ ' *G@' @ %.-' $A' J G DG' *' J %' EE .E *@#')*G@' @ # -6' % # %E7*@#H!' -# *G@' E D* D@' . ' E A@ ' J %' @D.>>@-#@#' J *G' *G @@' - 7-D* .-%(' %*' *G *' %' %G.7 -# $@' . @ @#' 7E' ' -' %@D @*' %@D.-# A' > B@#' $A' d >.#@%*A' . ' *G e' -# *G # A' # %* -67 %G@#' $A' $ @/ *A' G@' $ @/ *A' DG D*@ %*D' . ' *G@' . # %' A@ '# #' $7*' -*@-% A' *G@' J #@' -'~ E @* * .-'E.%% $@'*.' *%' J. #%' *' J %' -' /@ A' * 7*G' !' $ @/ 7>' *.* 7%' @/ -6@ `' *' %' @DB.-@#' %D.-* -6' %@/@-' D 7%@%' *G@'#.T.` .6A' -.*' $@ -6' 6 /@-(' -#' @ DG' D 7%@' %' D.-W % #@ @#' %@E *@ A' G@' D.>>@-*%' @' @ @D* .-%' *G@' *G -' -*@ E @* *.-%(' -# ' 7-@ 7 -#' %.>@* >@%' -D 7 '*G@A' @' /@ A' $@ 7* - ' -# D -' -@/@' $@' @ #' J *G.7*' E . *' G@' d' -6@' .'E A@'e') DG' T/ H' J %' J *G' G >' % G@' J .*@' .' *G.%@' JG.>' G@' #@%D $@#' %'!' -< 6@ . 7>' D -# * !' -# JG.%@' %.-6' G@ .7-#' -' *G@' %@D.-#' E@* * .-' %' .J -'%7>' A')DG' T H' % ' > -@' .'%E *7 '*G.76G*' @' EE ./@%' .*G@' E A@ % $@ -6' 7%@#' D. @%E.-# -6' J *G' *G@' %E@D ' D7>%* -D@%' .'G >' JG.' E A%' $7*' -@/@' *.' *G@' .> %% .-' .' *G %' *G@' @67 ' -# %@*' .>' .'E A@ ' @' DG 6@%>@-' -.*' .' 6.' 7E' *.' *G@' * ' .' .#' J *G' @@ -6%' .' -6@' 6 -%*' *G@ ' $ @*G @-(' -# 6@-@ A' *.' G /@ *G@' >-# @@' .>' ' JG DG' > A' # %*7 $' *' A@ ' >7%*' $@' E7*' . *G' .>' '%E *' %7DG' % *G@' E *' *.' ? G.>' *' %' E A@#

)$H' @ * -' D@ @>.-@%' d'@>E*A'e' 52 .4 ' @ *7 -' D %' *G@>'$7*'*.'-% 7% * @'.' > -A' -' -*@ @%* -6'E. -*'.' *7 ' -# E D* D@' .' *G@' * >@' @' -@T*' D.-% #@ @#' ' $ @ @-7>@ *.-'.'*G@>'>7%*'%7 D@'G@ @' <! ? %G< -6' *G@' G -#%' $@ . @' E A@ (' *G@' D7%* >'.' E A -6' J *G' *G@' D . B' * B@-'. (' % ** -6' *@' E A@ (' *G@' B % ' . ' E@ D@(' *G@' d * * .-%e')DG ' T T (' %@@' @G @ ' ' -.*@H(*G@ # @%% . ' J.>@-' -# /@ -6' . '-.-</@ -6' . ' / 6 -% _ 'E.-*')DG%' TB ' TT H' # %D7%%@#' *' 6 @ *@ ' @-6*G' -#' J *G' ' ? " C-' I "3 -!' B-@@ -6' -' E A@ (' E D@' -# * >@' . 'E A@ (' E A@ ' JG@-' $ @*G @-' >@*' . ' E *@#' (E A@ ' -# E% >' _DG ' TT (' .-' *G@' E D* D@' . ' @ 7@-* @E@* * . -' . '*G@' J . #' @ 7 G' -' *G@' E A@ % -#' -' *G. %@' % >%')*G@' L @ 7 G'4' % 'D / <' / ' DT ' DT / <T / ' DTTT/ ' DT / < H' JG DG' 7 - %G@#' *G *' @%E. -%@' *.' *G@' D. -6 @6 * . -]

G@' D .% -6' DG E*@ ' #@ %' J *G' *G@' E. J@ ' -# @ @D*' . ' E A@ '(-# %' . -@ . ' *G@' 6@*-% . ' @ *7 -4% J * -6% ' L . ' @%*' . * .' 7 @ @7>' / -D * 4' -# G %*' G #' J @#' *G *' E A@ ' %G. 7 #' -@/@ ' . E@ *@' . ' $7*' . - A' . ' 6 . .#' d @/@ e' G@' D @%' d @*' 7%' J B' 7 - W >@#' $A' E A@ ' '-#@ ' *G@' >%' . ' E A@ ' 67 #' J @' *G@' %* -# #' . '.7 ' @>E@ . (' -' E A@ ' J *' J@' *G@' -6@ 4% * 7>E' -6@ % E A(' @/@ A' D @ *7 @' E A%' L , 7 # *-E 7%8' * >' E%@' . > -7%. / * 4 e

' -4 Y -@' , 7 -* ' 5 ' 7 -' H' d' ' / E@ ' . ' *G@' -*G' G@ @%A e' G #' > #@' *' G@ ' . $ @D*' *.' #@%* .A' E* %>' d' ?G *' 6 . .# D.7 #' J *@ ' #.'8 ? %' *' *.' $@' $@ @/@#' *G *' > -' D.7 # 6.' #. J -' -*.' *G@' J *@ 'G /@' ' @J' J. #%' %E. B@-' ./@ ' G >' -# %@' 6 -' *G@' 6 -@ ' . '@*@ - *A8e')%@@' DG ' / H' , 7 -* ' J.7 #' %@@>' *.' G /@' $@@-' ' -.%* D' -# *G@' /@ A' % >E D *A' . ' *G@' >@ -%' . ' 6 D@' @E@ @# G@ ' L' 9 *7 ' % >E. % $ 4' @ *7 -' ## @%%@# G >W %@ ' *.' *G %' > 6G*A' d' .. %G -@%%' e' -# d' >E. %W % $ *A e' ? G *' J %' ** DB@#' J %' $7 J B' . ' *G@' *G(' L' @ T' % D >@-*7>' 7 @' . -% @' ' @' # , 7 -* 4% %-@@ %' G #' D. 7E*@#' %. >@(' .*G@ % J@ @' # %*7 $@#' $A' %7DG' #.7$*%' %' ? GA' J %' E* %>' -@D@%% A'8' $ G >' J %' 7%* @#' J *G . 7*' *' G@' G %* >%@ '# #' -.*' $ E* 2@' .' >@-*.-' J %' > #@' -' D E*7 @' *G@' E* %>' . ' *G@' E. %* @%(' -# *' 7' G >%@ ' J %' $ ##@-' -.*' .' E D* %@' *' -%J@ %' J@ @' @ %A' $7*' *G@A' G #' *.' $@' 6 /@-' @%*' D *@DG7W >@-%' %G. 7 #' E@ %G' *G . 76G' DB' . ' 6G*' -W %* 7D* . -

' G@' .7-# * .-' . ' *G@' D >@-*' 5 ' G "4+' . ' E* %>' G@' -#% -')DG%' < T H' *G@' G %*. A' . ' *G@' D @ * .- ' G@' G./@ -6' . ' *G@' E *' . ' .# ./@ ' *G@' J *@ %' J %' *AE D ' . ' E* %>' (-# J *@ ' %* ' *@ ' -/.D * .-' . ' .# ' 7 - %G@#' *G@' D >@-*' . ' % -D* D * .-' G@' G@ *G@-' 7%@#' J *@ %' *G. 76G' $@ @ *' . .#4% E *' 5 SC ' 2 3C * J *G' ' % > ' -*@-* .-' ? %G -6' J %' *G@' DG --@' . ' * .-' -*.' G@ *@*' . ' % % . ' 9 *G ' *G@' E @E * . A' D*' . ' *G@' @7% - -' 6 >@%' *G@' E7 D * .-' E @/ .7%' *.' >7 #@ ' @>.-' -# #@/ ' @>7 *@#' -' *G %' %' -' %.' >7DG' @ %@' *G@' #@ -6%' . ' .#

G. * A' $7*' $@ 7* 7 A' @ *7 -' #@%D $@%' *G#P' $ E* %> ' D@ @>.-@%' . ' *G@' # A')DE' %.' ' 3' DG' / H' -.*@%' *G@' *AE@%' -# 67 @%' .

E* %>' -' *G@' #' @%* >@-*' - ' *G@' *@%* W >.-A' *.' E* %>' -' *G@' @' -# %% .-' . ' *G@' . #' @T*' G@' @/@ J %' %.>@' . ' *G@' E. -*% ' 7-#@ ' #@$ *@' Y

)^H' G@' . #' # -.*' $ E* 2@') *'&.G-' / ' QH'(' *.' JG DG' *G@' D. >>.-<%@-%@' -% J@ ' > 6G*' $@ 6 /@-')DG ' T H' L @>E@ ' % # D *7 ' D@ @' D7 ' E @>-%* *7 '4 (' $7*' -' * 7*G' *G@' # %D E @%' $ E* 2@#' J *G' *G@' *>E* %>' . ' *' ! ' . ' *G@' E* %>' . ' G %*D. 7 #' -.*G /@' $@@-'6 /@-'*G@-' ' $A' >%@ ' . ' $A' %' # %D E @%' -%>7DG' %' *G@' 6 . A' . '*G@ # J %-.*A@*' > #@' E@ @D*' -. ' *G@' @ D DA' . ' *G@' .-*' @%* $ %G@#' $A' %' %% .-' -# @%- @D*.-

)QH' ' J *G. 7*' E* %>' -.' .-@' D. 7 #' .$* -' % / * .-')DE' *'&.G-' ' bH' G. J' D. 7 #' % / W * .-' $@' >@#' . ' *G@' E. %* @%' . ' JG. >' *' 7' .-@' J %' $ E* 2@#' -' *G@' . # DG ' T H' 8' @ *7 -4%' -%J@ ' %' *J. . #') H' 4 G@ @' J %' -.*G -6' *.' %G. J' *G *' *G@A' J@ @' -.*' $ E* 2@#' J *G' *' &.G-4% $ E* %>(' *G@' E. $ $ *A' *G@' $@ -6' *G *' '*G@A' JG.' . EE. %@#' *G@' . #' @ 7%@#' *' *G@A' JG. ' . J@#' >' @D@ /@#' *' 7*' JG@*G@ ' *G@A' J@ @' $ E* 2@#' . ' -.*')$H' *G@' E / @6@' . ' $@ -6' *G@' %*' DG. %@-' $A' *G@' . #' -# . ' -%@E $@' D. >E - . -%G E' J *G' >' $@%*. J@#' *G@' $@-@ *%' . ' E* %>' 7E. -' *G. %@' JG. %@' ,' $ #@' *G@>' . J' >' -#' -.' . -@' J. 7 #' % A' *G *' *G' J %' *. 6@*G@ ' DB -6' *. ' *G@' E. %* @%

)MH' 7*' . ' *G %' D. -D@%% . -' *G@' -*@%' -#' %7DG' %*G@A' G #' > #@' D E * ')DG ' T H' EW * %>' *G@A' % #' J %' -.*' *G@-' -@D@%% A' . ' *G. %@' *.' JG. >' *G' J %' %7 D@-*' $ G >' E @ %@#' .#' -.*' $A' ' D >@-*' . ' J *@ '$7*' . ' *G< @ *7 -' E D* D A' -%J@ %' ? G *' J %' #@W > -#@#' . ' G G >' J %' . -@' *G -6' ? G *' J %' #@> -#@#Z '*G@' G %* -' J %' -.*G@ ' -*@#' *G *' % / * .-' J %' .-D@' ** - $@' *G . 76G' $ @' *G(' *' J %' %.' -.' . -6@ ' % -D@' *G' J %' $@ @' -'*G@' * / *A' %% . -' -# @%7-@D* . -' . ' G %*' - 6@>@-*' . ' *G@' D >@-*' . ' *G' G # . . J@#' G@' %@ -6' . ' E* %>' J %' -' %@-%@' *G@' D . *G -6' . ' *G@' *G' J G DG' $@ . @' J %' $ @' G@' J' . ' E* %>' G #' $@@-' @%* $ %G@#' -# *G@' . >' E @%D $@#') *' 9 **' TT/ ' ^NH

' 6@' 7@%* . -%' D 7 @%D -6' -' *G@' -@D@%W % *A' . ' E* %>' J *@#' D. -% #@ * . -' .' *J . < %7DG' @ *7 -' G. J' @ @ %

)^H' ' . ' -4 Y G %* -%G@ #' > A' *.' '$@ @' -' . -@' .#' . -@' E* %>' . -@' G7 DG' G %7 - *A' J %' %' @6 #%' E* %>' >E@ @#' $A' G@ @* D ' $ E* %>' G@' J 4 ' . 4 4C" ' . " -')$A' %. >@s1#@E / * . -' . ' .>>7 - . -($A' . *G@ %s@ : D. >>7 - D * . -H' %* >E@#' G@ @* D%< %' %* -6@ %' d' ? @' -#*G@A' G /@' -.*' *G@ % >@ .#' - . ' . -@ Y Z ' *G@' % >@<! G %*' G@ @ . @' J@' -# *G ! ' G /@' -.*' . -@ Y ' *G@' % >@ Y ' E* %>' JG *')$ E* %>H' *G@A' G /@' *G@A' G /@' *' -.*' 6G* A' -# *G@ @ . @' G /@' -.*' $ E* %>' *' 44' -' *G@%@ 6 . 7 -#%' G@ @ @D*@#' G@ @* D ' $ E* %>' -' *G@ JG. @' %7$ @D*' D. -W %7 *' & ' , '9 *' E ' E ' Q "' %

)QH' . "3' -4 Y ! G@ $@ @' -# E D* D@' . ' *G@' G7 @G' @ *7 -' %* *@% *G7%1 d' ? @' @-*@ ' *G@' .-*' $7*' . -D@ (. 7 ' % -% @' J %G@#' J A' $7*' . -D@ ' $@D 7%@' *G@A' . 76G*' -.*' . ' $@' @E@ *@#' e' G@' G %*' -' G #' -@/@ *G@ %%' %@D. -#' E* %>' / 2 ' *G@' E* %>' . ' . .#') DE' *' 7B@' T ' F" H' J .' E* %>%' G #' G %*' %@-*' . *G' . >' *G@' J . 7 -#%' -' % E @ D@#' % #@

, ' , 'J , ' 2 3' "' %' ..#' > 6G*' $@' J %G@# J *G' J *@ ' -# *G *' *G@A' JG.' G #' $@@-' J %G@# J *G' J *@ ' > 6G*' %.' # -B' %' ..#' G %' J %' *G *' E* %>' JG DG' %*..#' -' *G@' E D@' . ' *G@' .-*' J@ ' *' G #' -.*' $@@-' @D@ /@#' . ' @%*. @#' *' JG@-' .%*')DE ' '.G ' / H ' ' G@' @> -#@ ' . ' *G@' * @ * %@' #@ % J *G@' . ' @D@ /@' E* %>' $7*' *.' ' E @%7 > E*7.7%' -# E. -*%' . ' G7 DG' E D* D@' -# # %D E -@' % @6 #%' E* %>')DG%' T/ < T H ' A>@-' % J@ ' % D @ D%' D.7 #' #> - %*@' *' $7*' .- A' ' # %D E @%' -#' -' D %@%' . ' -@D@%% *A' d AW > -e' J %' -.*' * B@-' *.' -D 7#@' J.>@-' ? *G' %7DG' J.>@-' %, 7 -* ' -' G %' > -#' @ *7 -' 67@%' *G *' *G@' E.%* @' JG.' ?.7 # -.*' E@ > *' ' J.> -' *..' > 7DG' @ - -6')DE ' ^' . ' T / ' MaH' J.7 #' -@/@' G /@' E@ > **@#' ' J.> -' *.' *@ DG' . '$ E* 2@

E* %>' J %' -.*' *.' $@' #> - %*@ @#' %G A')DE ' *' 9 **' / ' FH ' @ *7 -' B@' *G@' *@ DG@ % . ' @* -# ' @D.>>@-#%' #@ A -6' E* %>' -' *G@' D %@' . ' DG # @-' * ' *G@A' G #' E %%@#' *G@' d' 6@' . ' - - .D@-D@ e' -# -' *G@' D %@' . ' *G@' 7-J@###@' -#' J #.J@#' G@' * >@%' >.%*' %7 * $@' . ' *G@' J@ @' *G@' %%./@' -' @ -*@D.%*($7*' -.*' *.' *G@' @TD 7% .-' . ' .*G@ ' .EE. *7- * @%' ?G@-' $.7*' *.' @D@ /@' E* %>' D -# # *@% %G.7 # E @E @' *G@>%@ /@%' $A' E A@ ' %* -6' / 6 ' -# D.- @%% .-' . ' % -%').E ' *' 9 **' ' FH (' -# *@ ' E* %>' *G@A' %G.7 # @ . D@' *G@ ' *G -' %*' @ *7 -' %766@%*%' *.' *G@>' ' E A@ 1' d' ? G@-' A.7' %@' .>' *G *' G. A' .-*' . ' A.7 ' -@J' $ *G' -# %E @ # A.7 ' G -#%' . ' *G@' %*' * >@' -' *G@' G.7%@' . ' A.7 ' > .*G@ ' G7 DG' J *G' A.7 ' $ @*G @-' %B' . ' *G@' I *G@ ' %B' . ' *G@' . # ' %E@D ' 6 D@')E@.75 ' ' -# *G@' # /@ %' 6 *%' . ' *G@' . A' E *' 53 - ' " -' ., -4 C4 ' `' -#' e Y G@' ##% J *G *.7DG -6' G7> *A Y d ^' E A' A.7' *G *' JG@-' A.7' %B' A.7' @>@>$@' ' A.7 ' E A@ %' @ *7 -' *G@' % --@ e

' A " " Y ' @E@-* -D@' . ' % -' $@ . @' E* %>')DG%' </ H ' 7@' @E@-* -D@' G #' *% >@ %7 @' -# *% > *' -' *G@' @ ' . ' .#' .# >%@ ' - * *@#' @E@E* -D@' JG@-' @' @%D -#@#' % %@-*@-D@ . -' # > ' @' @TG. *@#' >@-' *.' *' $A' % .EG@*%($A' *' &.G-' @' E. -*@#. 7*' *%' % 6-' -# %@ ' -' E* %>' *%' >' J % *G@' % / * .-' . ' > -' *G .76G' *G@' $. * .-' . ' % -' -#' JG *' J % % -'8' G *' JG DG' .#' . $ #') #' ' 4' C-' . ' *' D.-% %*@#' . ' *J ' B -#%' $.# A' -# %E *7 ' -%' . ' % -%' . ' #@@# -# % -%' . ' J ') *' 9 **' / ' QO' Q (DE' A '83 ' # DG' H' . ' ? G.' * 7 A' @E@-*@#' .# $ # E . > %@#' E #.-' 7*' >@-' >7%*' -.*' @W *7 -' *.' % -' *@ ' @E@-* -D@' I @%G' % -' J % J 7' # %.$@# @-D@' 5 " C4 . ' 3 C " -' -# -6 * *7#@' .' @E@-*' J % *.' @-.7-D@' *G@' #@/ ' *G@' / '5 4 C C-' . ' .#(' *.' @E@-*' . ' @E@-* -D@' J %' *.' E @ @ ' *G@' #@/ ' *.' .# G@ @' J %' * @-#@-D@' 5 " C4 . ' % --6' *G@ ' *G -' . ' @ - -6' -.*' *.' % -' @-#@ A' -# J %@ A' #.@%' @ *7 -' E @ #' J *G' *G@>' d' ' ' > -' JG.' G %@ /@-' G > %@ ' *.' D @%@ % --6' * ' G@' $@' $.7-#' $A' E* %>' ' G # A' B-.J' ? G@*G@' G@' J ' -.*' @@ ' *@ ' E* %>' ' >.@' %. .J' *G -' .A e

' @E@-* -D@' . ' *G.%@' JG.' % --@#' *@ ' E* %>')DJG%' / <T H ' ? G *' J@ @' %7DG' *.' #.'8' G.76G' *G@' d' 6 *@e' . ' . 6 /@-@%%' G #$@@-' %G7*' -#' *G@' $ ' . ' E* %>' #' D .%%' *' .# G #' E D@#' -' *G@' d E. DGe' %@D.-#' @E@-* -D@' G %' D.7 #' .E@-' *G@' #.. ' *.' *G.%@' *G *' B-.DB@#' (A@*' .-A' .-D@' -#-@/@' 6 -')%@@' 7%@A4%-.*@' "' ,. H (. A' D E*7 @' -/ *@#>@-' *.' *G %' %@D.-#' @E@-* -D@') 7B@' : / (@/' ' H (-#' *G@' G7 DG' G #' E @%D $@#' E7$ D' d @T.>. .6@% %e')D.-@%% .-(%@@' 7%@A4%' -.*@' : ' ' , ' 9' ' EE' MOF<NH' G@' %--@' J %*.' @' -' % DBD .*G' -# %G@%' *.' D .*G@' G %' $.#A' -' *GA' 6%' -# D*' G %' %.7 ' %' ..#' J %' *.' $@' . ' *G@' E -@%*' B -#' @' J %' *.' E %%' # A%' -# - 6G*%' -' J@@E -6' %*-6' -#' E A -6' @' J %' *.' E .%* *@' G >%@ ' $@ . @' *G@' E @%$A*@ %' B-@@' $@ . @' > *A %' -#' D.-@%%. %' 5. -' A *' -# >E . @' *G@' $ @*G @-' *.' E A' . ' G >' . -@%W % .-' . ' *G %' B -#' J.7 #' $@' *G@' % --@ 4% . J -' D* 6 -%*' G >%@ ' -' *G@' E D@' . ' .#%' J *G' -# $A' *@>E. ' D* .-' G@' > 6G*' # %DG 6@' *G@' @*@ - ' E7- %G>@-*' #7@

7*' >@-' %G7--@# . ' #@ @ @#' %7DG' D.- @%W % .-' .>' *G@ ' # % B@' . ' *%' D.-# * .-%' @ <' *7 G4%' %D. -' . ' *G@>' %G@%' .7*' % G@' @-7>@ *@%' *G@' -D.-/@- @-D@%' -# @/@-' -%7 %' *.' JG DG' *G@A' J.7 #' %7$ @D*' *G@>%@ /@%' J *G.7*' G@% * * .-' -' E7 %7 *' . '%.>@' D / ' . D@' D.-W %7 %G E' . ' E @*. %G E' G@A' -.*' %G -B' .>' @T.>. .6@% %' '*G@A' J.7 #' / .#' *G@' G@ ' JG DG' *G *' @T.>. .6@% %' J.7 #' @T* -67 %G' @/@-' A@ %4' @E@-* -D@' -' % 7 . ' -#' @* @W >@-*' E .D7 @#' E #.-' . ' @$7DG #-@22 (E@ % %*@-*' @ 7% ' *.' @E@-*' $ .76G*' #@ *G' 7E. -' G .G' d' ^D - -.*' $@' % @-*' #@@E<#A@#' % --@' %' ' >' . -' *G@' %7$ @D*' . ' @E@-* -D@' JG@-' # >' G >%@ ' %' -.*' % @-*' A' @T.>. .6@% %' G@' J %' @%*. @#' *.' E # %@ e

A ' E@D D**8 % << G % J %' J **@-' $@ . @' *G@' A ' + " # JG DG')DG ' / H' 7#@% *.' ' @@B' @## *.-' . ' *G % * @ * %@' -# $@ . @' *G@' A ' +C C' 9 4 " C4')DE ' 'DG ' / H' -#*G@' A '83 ')DE ' DG' T H ' E ' + A@')E ' T/ ' -' ^' E ' bbH' @ @ %' *' *.' *G@' 9 .-* - %*' E@ .#' .-J@*%DG')E ' MH' % # %* -D* A' *.' *G@' E @<9 .-* - %*' G@' $ -D@' . ' 67>@-*%' %' -' /.7 ' . ' *G@' **@' / @J')DE ' %.' 7%@A4%' E <@ *. A' -.*@' -' *G@&' ' , ' 9 ' : ' E ' ^ OH ' ' E@ .#' . ' *@>E. A' E@ D@' *@ ' E@ %@D7* .-')DE ' DG ' TT/ H' G # @-' 7E. -' *G@' DG7 DG' -' *G 6. ' E@D* D7 ' %G. J%' -# 6 >@%' J@ @' $@ -6' 6 /@-' E. %% $ A' -' D. > >@>. * .-' . ' *G@' / D*. A' . ' @/@ -% ./@ ' $ -7%' -#' *G@' 6 /@' 7@%* .-' G #' *.' $@' D@# Y G.7 #' G %* -%' **@-#' *G@>' 8

G@' J . B' %' ## @%%@# *.' *G@' d %@ / -*%' . ' .# e' -# %@*% $@ . @' *G@>' @ %.-%' . ' *G' * 7*G ' -# # %D E -@' 2 , ' *G@A' %G.7 # /. # *G@' E7$ D' %E@D* D @%' >7%@>@-*%' -# %G.J%' *' #@ %' $.*G' J *G' *G@' / @J%' . '*G@' G@ *G@-' JG.' E @%%@#' *G@' G %* -%' *.' **@-#' *G@>' -# J *G' *G@' G -B@ -6' . '*G@' G %* -%' *G@>%@ /@%' *@ ' *G@>

G@' G@ *G@-' 7 6@#' *G *' ' *G -6%' J@ @' D @ *@#' $A' .# -# 6 /@-' *.' > -' . ' G %7%@(*G *' D. > -6' . >' %7 G ' %.7 D@' *G@A' >7%*' $@ ' 6..# ' -# *G *' *G@ @ . @' *G@' %E@D* D @%' -# *G@ ' DD@%% @%' J@ @' 6..#' %.' G %* -%G # ' >. @' # %D > - * -6' B-.J @#6@(-# A@*' *G@A' %B@#' -' 'E@*7 -*' %E *' . ' D E*7 ' J -*' %E@D D A' E .G $ * -6' *G@ ' **@-# -D@' *' E D@%' . ' E7$ D' >7%@>@-*')%@@' %.' DG%' T / ' T H' @ *7 -' 6 /@%' *G@>' .-@' -# G %' >@*G.# . ' EE D * .-' %' J. *G' 7.* -6' d - A e' G@' % A%' d' J@' -@/@ ' -# *G@' ?. #%Y ! G.-' %G *' -.*' 6.' *.' *G@' D D7%' . ' *G@' *G@ * @' G.7' %G *' -.*' $@' '%E@D* *. ' . ' *G@' D. >$ *' . '6 # *. '%G.J' Y @TE @%%@# %' D @ A' %' *G@' D. >> -#>@-*% Ù G.7' %' *' -.*' B ' ġ G.7' %G *' -.*' J. %G E' #. % ' @*D ($7*' ..B' *' %' ' ^1' 1' I @ T' / ' 7 ' -.-' $ *' -' D.-D 7>' >E . ->' @*' -'/ ' E@DD < *. 7>' -.-' %*@* *' -@D' -' D *G@# ' E@%* 7>') - 6 ' E@%* @-* @H' %@# * ' 4 e' '*G@' % > %*' D @# ' @J' &@J%' . " C4' 4 "4 ' G. J' >7DG' >. @ 7%* A' J. 7 #' G %' #@% 6- * .-' EE A' *.' ' / %* G@ *G@-' %%@>$ A' ^ *' *G@' %E@D* D @% >@-' %*. .# "' 2 . ' 1' / @' 1' J %' *G@' - >@ 6 /@-' *.' %G@ E %% 6@% $@* J@@-' *G@ %@ *% . ' *G@ >EG *G@ * @(. , 3 ' J %' *G@' E D@' JG@ @' *G@' > * .-% E D@#' *G@ ' DG %' G' ^ -.*' *G@-' 1' @ T' 1' $7*' 1' - @ T' 7' -' .#D- > 7@' D.-D 7> ' ' $ @ *' ' ' %*@*@ * ' %@#@ * 1

G@' %@ ' 5 " 3C4 ' . ' E* %> ' G. J@/@ ' %7EE @#' , ' @ %.-' 6 -%*' **@-# -D@' *' *G@' %G. J%' ' *G@' E @E * .-% D. - -@D*@#' J *G' *G@' %E@D* D @%' J@ @' $ %@#' 7E.-' #. * A' -# #. * A' J %' @-.7-D@#' *' *G@' .-*' G ' DG%' YT ' @ *7 -' # J%' .7*' -' #@* ' *G@ . 6 -' . ' *G@' %E@D* D @%' *G@ ' * * @%' *G@ ' EE *7%' *G@ ' .D * @%' -# *$@ ' *%(-# *G@' @ #@ ' D -' @ %@ *.' *G@ ' / @ A' @' *G@' E D@% -#' %D@-@% G@' #@%D $@%' -' G %>E %% .-@ #' *' . *@-' .-@<% #@# -/@D* /@' G@' %E@D* D @%' $. @' -' *G@ ' - >@%Y *G@' R 3 # *G@' & # *G@) SC * *G@' gQgR 9. 9}Y*G@' $ -# . ' *G@' #. < %* >E ' G@' D @-%' J %' *G@' G. >@' . ' JG *' J %' #. * .7%' /@ AJG@ @' J@ @' > 6@% -# %* *7@%' DG .*%' #@# D *@# *.' 6.#%' *G@ ' *G . -@%' *G@ ' D . J -%' *G@ ' @ 7 E>@-*%' @ 6 .7%' *@%' E @W D@#@# ' -*@ /@-@#' -# %7DD@@#@# *G@ 6 >@%(67 #%' E @%*%' -# **@-# -*%' %@ /@#' *G@' D.-< 2 " C-' 3 4 " "4 ' .-%@D *@#' *.' *G@' %7-' *G@' %. ' @ 6A' 6 **@ @#' .-' *G@ %7>> *' G@' DG .*%' . ' *G@' D @-%' J@ @' #@# D *@#' *.' *G@' 6.#%' *G@' DG .*@@ %' J. @' *G@' D. .7 %')JG *@' @#' 6@-' -# $ 7@H' . ' #. * A' G@' 3 - " ' -#' *G@' , C- ;' J@ @' *J.' >.%*' $@ .7 @#' > %*@ %' . '*G@' D@ @>.- @%' D.--@D*@#' J *G' *G@' 7-@ @ ' -# % D D ' *@%' G@ , 4' J %' *G@' G.>@' . ' @-7%' -# . ' DDG7%1' -# *G@' E@ . > -D@%' *G@ @' D >@#' *G@' E * .- 6@ D ' *G@%@' *J .' #@ * @%' G@ /@ A' * %* D' 6 *%' @>E .A@#' -' E .#7D -6' *G@>' J@ @' *G@' -%E W * .-' . ' #@>.-%' -# ! .2@#' ./@ ' $A' D .7% D.-%@D * .-

-' .*G@ ' @%E@D*%)DG%' / <T H' *G@' -

' ? % .EE.%@#' *.' *G@' -' ' G@ @ 7@-*@ ' . ' *G@' E7$ D' %G. J%' J .7 #' -# *' >E.%% $@' *.' E@ %@/@ @' -' G %* -' # %D E -@' .# G # DG 6@#' G %* -%Y ! B@@E -6' J *G' %' 6@-*@' - *7 @Y *.' /@' -' * - 7 *A' -# 7@*7#@' -# E@ D@' -.*' -' 7 A' -# $ **@ -@%%' -6@' -# 6 @ ')DE ' EG' / ' M"H ' 7*' @/@ A' -# . "4' .7%@#' -%*' *@ ' E @ %7 @ ' B@@--@%%' / A' 7 A' $ **@ -@%%' -# ' > --@' . ' @@ W -6%' -D.-% %*@-*' J *G' G. A' # %D E -@' .' .-@' D.7 #' / @J' *G@%@' %E@D* D @%' 7 - > ./@#(-# ' -.*' *G@' G %* -' >7%*' -.*' .- A' /. #' *G@>' $7*' >7%*' -.*' %%.D *@' J *G' *G.%@' JG.' @W 7@-*@#' *G@>

') G %* -H ./@' . '*G@' 6 >@%' .-@' # A' #/ -D@#' -' G %G@ -6' '-@J' #@@-D@' . ' G % G $ *' . ' **@-# -6' *G@>' d' G@%7-e' $@' % #' d - A' .# >%@ ' ..B%' #.J-' . >' G@ /@-').-' *G@' %E@D* D @%H' -# -.' D.-* > - * .-' . W .J%e' @ *7 -4% @*. *' % D 7%G -6(d @%' -#*G@' %7-' D %*%' G %' A%' -*.' *G@' %@J@' -# % -.*' #@ @#' ' l' 7% - >'@*' --- 7 >' @TD7% *7 ' 7.# @7% # >- *' 7% 7 >' @*' -7- 7 >' D@*' 7.#%@>E@' @*' 7$ 7@'-.-' D@* 1' e' J %' *' 7@ ' -@' . 'D.-#7D*' *G -' *G *' %766@%*@#' $A' *G@' G@ *G@-' > T >' l' $' $.--> ' 7.# $' > 7>' @*' $' > 7>' 7.# $' $.--> 4' -D@' 'J.> -' J@-*' *.' *G@' *G@ * @' -# D >@ $ DB' E.%%@%%@# J *G' *G@' #@/ ' *' *G@' @:. #%< -6' JG@-' *G@' .7 '%E *' J %' %B@#' JGA' G@' G #' # @#' *.' ** DB' .-@' . ' *G@' *G 7 ' G@' -%J@ @#' $. # A' d @D 7%@' ' G # @/@ A' 6G*' ' .7-#' G@' .-' >A' 6 .7-#' 5 "' 4 ' "' "2 " ' -' -67 6@' %D. - 7' -# >E %% .-@#' @ *7 -' E @!%' d' G' ^ > A' .#' B@@E' .>' % .J-' *G %' 6 @ *' .-6 -6' . ' #@ # A' E @ %7 @' ^ *' %' *.' 6.' .>' .#4% G7 DG' *.' *G@' #@/ 4% ' 3' . ' "' . "24 * .>' %BA' *.' %*A' ^ .J' D -' G -#% %@#' -' E A@' *.' .#' .DD7EA' *G@>%@ /@% -' D EE -6' *G@' D*. 8' .J' D -' *G@' >.7*G' JG DG' @E@ *%' *%' 4 "' *' *G@' @D@E* $-' . ' *G@' 7DG %*' J@' -' EE ./-6' %G.7*' . ' *G@' 6 # *. ' . ' D A' # 4' D -' . ' -A' $7*' .#' -# G %*8e

* ' >@-' E @ #@#' d ?@' D ---*' /@' J *G.7*' E @ %7 @ e' ? @ ' G %* -% G # E @ %- <@% > -A' -# -.$ @' ? G *' 6 @ *@' E @ %7 @ D.7 #' $@ D.-D@ /@#' *G -' @D.-D * .-'*.' .#' -# E #.-' . '*G@' > -A' % -%' . ' ' E %*' @'8 ? G *' #@ 6G*' %G.7 #' @TD@@#' *G@' * >E -6' #. * A' 7-#@' ..*' *G@' @TE7 % .-' . '#@>.-%' D*%' . 'G@ -6' ' @' 7-*.' .#'8' G@%@' J@ @' *G@' E @ %7 @%' -# *G@' %E@D* D @%' . ' G %* -%' G. A' E@ E@*7 ' -# @@' -' *G@' G %* -' D D7%' G@A' > 6G*' $@G. # > > .#@%*A' G7 @#' *.' *G@' 6 .7-#' $A' DG %* *A' E@ #A' % -' $A' #@ *A' D 7@*A' $ 7 %@#' $A' > @ DA' J -*.--@%%' ./@ D.>@' $A' >.#@%*A' G@%@' J@ @' *G@' D> *@%*%' -' JG DG' *.' 6 -' *G@' G %* -' D .J-' d' *.' A.7' J %G' *.' %@@' $ ..# %G@#8' @G. #' G %*1%^e

-#' *G@-' @ *7 -' D .%@%' G %' @A@%' *.' , ' %E@D* D @%' . ' @ *G' G@ @' ..>%' $@ . @' G >')DG' : : : ' , '%E@D* D @' D .%@' *' G -#. '*G@' . # D.> -6' -' %' 6 . A' -#* 7>EG' @' #@E D*%' -6@%' @T7 * -6' % -*%' % -6' . >' *G@' #@ #' *G@' B -6#. >' . ' *G@' 7%*' -# *G@' D *A' . ' *G@' @ J' &@ 7% @>' *G@' G@ ' . ' *G@' E@ %@D7*. ' -# %D. @ ' -# *G@ @' J@ @' %E@D* D @%' @/@-' >. @' 6 . .7%%* ' 9 -' D.7 #' -.*' D.-D@ /@ *G@>($7*' *G %' D.7 #' *' @ %*' $@ % # . ' *G@>' *G *' *G@A' J@ @' -.$ @ ' *G -' *G.%@ . ' *G@' D @-%' . ' *G@' >EG *G@ * @' -# . ' *G@' D@<D.7 ' %@

*G@' E. J@ ' . ' !! -' C *G' %G.7 #' -.*R$@ .7 #' J@ B@-@#' $A' %. *-@ !' -# 7T7 A' #-' *G@' EE . DG -6' E@ %@D7* .-' . J' J.7 #' *G@ G -#' DD7%*. >@#' *.' ' $ D@ @*' $@ ' *G@' G %G' *.7DG' . ' *G@' > *A %' DG -(. ' *G@' @6'6 D@#' ; J *G' -' -B @*' @-#7 @' D.>E @%% .-' $A' ' @**@ (' . ' *G@' -@DB' . #@#' J *G' E@ %' -# @>@ #% G /@' %E D@' @ *' . ' *G@' @T@D7* .-@ 4% %J. #8' Ù . D >7%' . - - @ *' *@ @- ' %' D.@ @%* ' .E* >7% `' G@' > *A %#' .$@% J@ @' E @E -6' -6@ %' J@ @' J * -6' *.' D A' *G@>' *.' G@ /@- .' A@' . *G' *.' >@@*' *G@>' A@#' % E.%* @%' -#' .EG@*%' G /@' * 76G*' A.7' @*' % >E D *A' >E *' *.' A.7' A.7 ' JG *@-@%%' -#' >.#@%*A' A.7 ' D. .7 ' @*' A.7 ' @A@% $@' 7%* .7% J *G' $ %G 7 W -@%%' E#' A.7 ' >.7*G' $@' D .%@#' $A' % @-D@' -' A.7 ' @ 4% $@' *G@' J. #%' . ' .#' . -' A 7 ' -@DB' *G@ A.B@' . ' G #%* ' .*G@' A.7 %@ /@%' J *G' *G@ % B' 6 >@-*' . ' G.-@%*A' *G@' -@' -@-' . ' G. W -@%%' -#' *G@' E7 E @' . ' >.#@%*A' l *@ ' E 6>@-* * @' @7>' G $@$ * % > *. @> l' e

'83 *Y ! G% J. B' J **@-' *@ ' *G@' ' . .C @')DE ' DG ' T H ' $@ . -6%' *. ' G@' G @ ' F $ >@ D %%' *' %' E .*@%*' 67 -%*' %@ / -6' *J. ' > %W *@ % Y G %* - *A' -#' G@ *G@- % >' G@' G %W * -%' J@ @' -' > -A' D %@%*G. %@' JG. ' -' #7 *' 6@' G #' D. >@' ./@ ' *. ' G %* - *A' . >' G@ *G@- % >' -#' *G@ @' J@ @' %* ' > -A' JG. ' > #@' ' #@D #@#' @ . *' *. ' @* -' %' >7DG' %' *G@A' D. 7 #' . ' JG *' *G@A' G #' @ *' $@G -#' @ *7 -' G #' @TE. %@#' *G@' -D. -% %*@-DA' %' J@ ' % >E. %% $ *A' . ' *G %' -' *G@' D %@' . ' %G. J%' -#' E7$ D' >7%@>@-*%'

. .C Q ' -#' J *G' @ @ @-D@' *. ' # @%%' -#' . - >@-*' T ' +C C' 9 44 C + # $7*' G@' G #' @ *' D. >E * /@ A' 7-*. 7DG@#' 7@%* . -%' . '* #@' .DD7E *. -%' E . @%% . -%' -#' *G@' B@' G@ @' J@ @' > -A' G %* -' D *%> -' JG. ' 6 -@#*G@ ' / -6' $A' # %* -D* A' G@ *G@-' * #@%' -# J. 7 #' -. *' . ' D. 7 #' -. *' %@@' *G *' *G@A' J@ @' J . -6' G@ @' J@ @' > -A' d %@ / -*%' . ' .#e' JG. %@' . D ' . ' E . @%% . - ' @-6 6@>@-*%' . ' JG. %@' E / *@' % J@ ' %' E7$ D' #7* @%' *. ' *G@' G@ *G@-' %. D @*A' -' JG DG' *G@A' G #' . -D@' . ' %* ' > ./@#' $ .76G*' *G@>' E@ E@*7 A' -' D. -* D*' J *G' G@ *G@-' D7%W *. >%' @6 ' . >%' D * D' %' -# %. D ' D. 7 *@% @%' G@A' J@ @' 7 - J -6' *. ' %7 @-#@ ' *G@>' B@' *G@' D *%>@-' *G@A' EE@ @#' *. ' D E*7 @' -' 7%* D * . -' . ' *G@' $@ *A' *G@A' D > @#(' . ' Y ' J *G' @%% G. -@%*A' Y ' # @J' %. W EG %* D ' # %* -D* . -% $@*J@@-' JG *' *G@A' > 6G*' J *@' $7*' -. *' %E@ B' . ' *G@' > 6@' *G@A' > 6G*' > B@' $7*' -. *' J. %G E

. ' @ 1*7 -' *G@' @E @%@-* * /@' . ' *G@' * 7@ ' %*@ -@ ' DG >E . -% . ' *G@' G7 DG ' %7DG' @/ % . -%' -# %7$*@ 76@%' %7DG' D. -* D*' -# D. W 7% . -' -# *G@ @ . @' %* DG' E . @%% . -% -# * #@% J@ @' # D A' J . -6' @ *G@- %>' -' *%' %G E@%' J % #. * A' -# *G % G@' # J % .7*' -' ' * @ * %@' -' JG DG' *G@' G7 DG> -4% E * % -W %G E' %' 6@ A' *@>E@ @#' $A' ' - *7 ' -# / 6. W .7% ' D. >-' %@-%@

G@' .E@- -6' %@-*@-D@' %' *G@' B@A<-.*@' . ' *G@' * D*I' d' G@' E -D E ' D >@' . ' *G@' G7> -' D@' *G@' DG @ ' 67 * -@%%' . ' *G % ' J. # ' *G@' @-* @' D 7%@' . ' *%' 7#6>@-*' %' #. * A e' &7#6@#' $A' G %' J. B%' -' #. *@ ' J %')^H' ' >7 #@ @ ' -#' *G *' . ' G >%@ ')QH' @' J %' 7' #7 *@ @ ' -#' ' . - D *. ' A' D E*7 @' $ -#@#' #. * A' %' d JG. @#. >e')MH' @' J %' ' #@W 7#@' -# -%7 *@' . ' .#' -' #. * A' @ <' *7 -' % J' @>$. # @#' @/@ A' D > @. > - ' - - ' > Y '

&. @!* ' ' -' . > - $ %' #. . * '<(' -#' *G %' D >@' $. /@' ' *G@' %@ / D@' . ' #@/ %' -# 7 - ' D @ -' %E *%' *. ' JG. >' #. % $@ . -6@#' *' J %' *G@' '#@/ ' JG. ' G #' -* . #7D@#' -*. ' *G@' J. #' > B@ %' . ' %* *7@%' -# > 6@%(' -#*G .76G' G >' *G %' * #@' 5" C4*' ,C 4" ' . 4 , ' G # D 7 @#' $. *G' - >@' -# #@/@ .E >@-*' *' %G. 7 #' $@' @-. 76G' . ' G %* -% *G *' .# G #' . $ ##@-' $A' 9 .%@%') T. #' T ' aH' -# $A' -. DG')T@ T ' F ' O ' @#' @$. ##@H' $A' % G')T / ' ' Q" H' -# $A' ' / #) %' DT / ' H ' $. *G' *G@' $ D * . -' -# *G@' ? . %G E' . ' #. %

7*' *G@' D *%> -' E @ #@#' l' . -' G $@. ' 7#' 7. ' / /G>' l')%@@' %. ' DG% ' / ' T H(-# %. >@ 7. *@#' D E*7 @') ' . ' / ' Q" ' ^^H' -' *G@ ' #@*@-D@' -# E. -*@#' *. ' .#% G / -6' D. >> -#@#' 9. %@%' *. ' > B@' ' %@ E@-*' . ' $ %%) 7>' T ' H ' @ *7 -' G % -. ' # D7 *A' -' %G. J -6' *G *' *G@A' $7%@#' *G@' E. %* @4% J. #%' *G *' *G@ @' J@ @' %. >@ B -#% . ' J. B' -# *% JG DG' d *G@# %D E -@' . .#44' G #-. *' @D@ /@#1' -# *G@-' *@' @TE -6' *G *' *G@' $ 2@-' %@ W E@-*' %@*' 7E. -' ' E. @' J % ' *AE@' . ' *G@' .%%' . ' *G@' . #Y d' JG DG' J % *. ' @@' 7% . >' %@ E@-*%' 5 ' *G@' -6@ % . ' *G@' #@/ H' JG @' *' G7-6' -E' *G@' #@/ '44')DE ' #. ' C ' -# 7%@A%' -. *@' G@ @' & ' , ' 9' T ' QQFH Y G@' E. -*% .7*' *G *' *G@' .# ?G. ' -*@ # D*@#' -A' B@-@%% *. ' $@' > #@' D. 7 #Y ' @' J. 7 #Y %7%E@-#' *G *' -*@ # D*' 7*' @/@-' %7EE. %-6' *G *' -. ' J' . ' .# -# -. ' /. D@' . ' . A' E *' @$ 7B@#' *G@' > B@' -# J. %G EE@' . ' #. %' *G@' $ E* %> ' /. J' . ' *%@ ' D. -#@>-@#' #. * A')DG ' / H

G@ @' J@ @' .*G@ %' JG. ' % #' d' ' > B@' #. %' $7*' ' #. -4*' J. %G E' *G@> 4' d @%' A. 7' # . 44' @*. *%' @ *7 -' d -# *G@' / D* >' A. 7' % D D@' *. ' *G@>' % A. 7 ' . J -' % / * . -' ' 44' ' 2@ . 7% *G' 6 . -@#')DG ' / H' JG@-' *' % J' ' G %* -' E %%' . >' -' #. ' J. B%G. E' -*. ' *G@' G. 7%@' . ' . #' %@' *. ' .#' *G@' I *G@' G #%' JG DG' J@ @' d' *G@' >. *G@ %' . ' #. %e' . ' @D@ /@' *G@' .#A' . ' *G@' . #' -' G -#%' JG DG' 6 /@' $. #@%' *. ' #@>. -% ' 7*' J. %@' J %' $@G -#' G@%@' #. <> B@ %' J@ @' #> **@#' -*. ' *G@' > -%* A' . ' *G@' G7 DG ' -# J *G' D. -* > - *@# $ -#% #@ /@ @#' *G@' .#A' . ' *G@' . #' *. ' . *G@ %' . ' l' . ' %D@ 7%4 ' ? G *' G -#% .76G*' J *G' 6 @ *@ ' @ %. -' *. ' $@' D7*' . ') *' ' ** T/ ' H' *G -' *G. %@' $A' JG DG' . @-D@' J %' 6 /@-' *. ' *G@' .#A' . ' *G@' . #' 8

J. ' E . @%% . -%' D. - -@D*@#' J *G' #. * A' J@ @' @/ #@-* A' /@ A' . $ -. T . 7%*. ' @ *7 -') : H' G@' %* . .6@ ')DG ' T H ' -@' . ' *G %' D %%' G #' $@@-' #@ @-# -6' G %' E . @%% . -' -#' @ *7 -' -%J@ %' G > ' @' D. -% #@ %' *G@' @-' -6@ %' d' *G@' # %W D. /@ @ %' . ' *G %' D7 .7%' *e')DE ' ! ' > > . ' DG ' / (' : C C' 9 "' ' DG ' H ' -# #@D @%' *G@ ' E7E %' *G@' %* . .6@ %' *. ' G /@' $@@-' @TW E@ @#' . > ' G@ /@-' @ 7 A' J *G' *G@ ' *@ DG@ %' @ ' @@*%' *G@' #@ @-D@' *G *' d' %* . .6A' J %' *G@' %D @-D@' . ' *G@' %* %' JG DG' > @#' *G@' #/@-*' . ' G %* e' $A' > -6' *G *' ' *G@' %D @-D@' J %' E@ > **@#' 7-* ' *G@' # A%' . ' *G@' .%E@ ' *' J %' . - A' -' . #@ ' *G *' *@ ' G %*4% *G' -. -@ %G. 7 #*G@-D@ . *G' @ # ' > -4% - * / *A' -' *G@' G@ /@-%' .' J %' *' J *G' *G *' .*@G' B -#' . ' > 6 D' JG DG' J. B@#' $A' > D @%')DE ' ' TT H' -#' JG DG' %@*' *%@ ' 7E' -' / A' *. ' 9. %@%')DE ' T. #' / ' / (Q' > ' H' *' G # $@@-' E@ > **@#' *. ' *. A' . #%' E * @-D@ 7 - * ' *G@' * >@%' . ' *G@' . %E@ ' 7*' *G@-' *G@ @' G # D. >@' DG -6@' ##7D -6' *G@' G %*. A' . ' >. -' 9 67%' -# A> %' G@' #@D @%1' l' . %*' @/ -6@ 7 > M'

; ' 7E.-' G<%* -% -.' 6 @ *@ ' $.-#' . ' A.B@' *G -' *.' /. #' #. * A')DE ' D*%' ; ' Q ' F*D H ' G %' %G.7 #' $@' *G@ ' J' #@ - *@ A' %@E * -6' *G@>' .'*G@' G@ *G@-' -' *G@' B' -.' - > ' 67 @#' *G@' #. *@ (l ,7.# -' @' -.-' 7 *' -' DD @% ' -.-'% * 4

A ' A "] ?, ' * D*' .-@' . ' *G@' >.%*' %E *7 ' . ' @ *- -4% D.>E.% * .-%' # *@%' *.>' $.7 *' *G@' % >@' * >@' %' *G@ '83 ' -#' , 'A '+C '69 4 " "4 ' *' %'%@>.-'E @ DG@# *.' G > %@ ' 7 *@' % >7DG' %' *.' .*G@ %' -' /.7 ' Z ' ' / *7@' JG.%@ @' @TD@ @-D@' G %*1%' @' -#' *@ DG -6' G # >>. * %@#' %' @TE@ @-D@' %' ' E @%*' G @' * 76G*' G >' *G@'-@@#' . ' *' @/@ A' * >@' G@' D.- .-*@#' E@** -@%%' -.*' @%%' *G -' E #@' /. *A' -.*' @%%' *G -' #. * A' G@' * @ * %@' %' ' D.>>@-*' 7E.-' G %' $@ @' *G *' ' G@ *GA' *G' -# %.--# E. * *' . ' *@D E -@ #.'-.*' D.>@' @ % A' *.' ' > -' 7- @%% * @-D@' $@ $A' G %' %#@' .' -@ D -' E@ 7%@' J *G.7*' E . *' *G@' $@ 7* 7' E %% 6@% .-' *G@' E * @-D@' . ' .# !DG' H' -#' *G@' / *7@%' -# E. * *' . ' * @-D@' !DG' ; *' . ' *G@' J - -6% 6 -%*' >E * @-D@').G' H' -#' @/@-6@Y *G@' d' DG @' %* >7 7% ' . ' >E * @##@@'e')DG ' T H

3' ; 4' ^' -# Y ! >.-6 *G@' 7@%* .-% # %D7%%@#' - ' -#' # %*7 $ -6' *G@' G %* -' G7 DG' *' *G 6@' J %' *G@' 7@%* .-' . ' %@D.-#' > 6@% ' G@%@' J@ @' @/ #@-* A' -7 >@ .7%' @ *7 -' J %' -.' #.7$*' %B@#' *.' 6 /@' G %' #/ D@' -#' G@' G %' #.-@' %.' -' ' * @ * %@' -'*J.' O$..B%' ## @%%@#' *.' G %' J @' JG DG' G@' G.E@#' > 6G*' $@' E . * $ @' *.' G@' -#' *.' -A' .*G@' ; J.> -' d $@ .-6 -6' *.' .# 4 -' *G %' J. B' G@' #.@%' -.*' 6.' $@A.-#' *G@' E.% * .-' * B@-' $A' *' 7 ' ' G@' @/ #@-* A' D.-% #@ @#' D@ $ DA' *G@' G 6G@ ' %* *@' *G.76G' G >%@ ' > @#' G@' #.@%' -.*' $A' -A' >@ -%' $%. 7*@ A' . $ #' > 6@' 7*' %@D.-#' > 6@% J@ @' # @ @-*' -#' G@' 67@%' %* .-6 A' 6 -%*'*G@>' G@A' > 6G*' @/@-' $@' D.-* D*@#' $@*J@@-' ' G %* -' J #.J' -#' ' G@ *G@-(-#' *G@' D*7 ' .DD7 @-D@' . ' %7DG' --.-%' @#' @ *7 -' *.' J *@' *G@' %@D.-#' . ' G %' $'.B%' .*G -6' D -' $@' %*@ -@ ' *G -' G %' #@-7-D * .-' . '*G@%@' **@ ' > 6@%' G@A' J@ @' -@ *G@' J 7 ' -. ' @TE@# @-*(-#' @ W *7 -' @T@ *%' G >%@ ' *.' E ./@*G %' $.*G' $A' EE@ ' *.' *G@' G 6G@%*' >.* /@%' -#' $A' *G@' 7%@' . ' G %' DG D*@ %* D' J@ E.-Y .-A' G@' %@D.-#' $..B' J %' E .$ $ A' J **@-' -.*' .-6' *@ ' *G@' %*' -# $.*G' $@ .-6' *.' * >@' J G@-' G@' J %' %* ' ' >@>$@ ' . ' *G@' G7 DG' *.-@' . ' % #-@%%' > B%' *G@' %*' $..B' %' ' @ *7 -' J %' D.-%D .7%' *G *' G@' D.7 #' .-A' G /@' $@@-' J **@-' $A' ' DG # @%%' > -')DE ' 'DG' / ' -#' *G@' @-* @' .> %% .-' . ' *G@' $ @%%@#-@%%' . ' G %* -%' E @-*%' %' J@ ' % > @#' .>' *G@' #@%D E*.-' -' 'DG' / H' -#' $A' .-@' D.-< % .7% A' -#' 7-D.-%D .7% A' J. B-6' G %' J A' *.' *G@' %*@ -@ ' D.-D 7% .-%' *@ J #%' @TE @%%@#' -' *G@' A ' (" 4

..B' ' *@ ' ' @J'E @ > - A' @> B%' @TW E --6' G %' >.* /@' -# #@E @D * -6' #@ @-D@' . ' %@D.-#' > 6@%' $A' *G@' %7E@ %@#@# @T >E @' . ' *G@' * DG%' @ *7 -' @T > -@%' ^' . ' / ' > %' *' d' @ %A' *.' $@' # %D@ -@# *G *' *G@' E. J @ ' *.' > A' G # $@@-' D.-D@#@# .-' *G@' %D. @' . ' -@D@%% *A e' -#' 67@%' d JG *' -@D@%% *A' 6 -*%' -@D@%% *A' *%@ '#@E @D *@% e' @' #@#7D@%

' % > ' #@E @D * .-' .>' *G@' J. #%' d *' %' $@**@' *.' > A' *G -' *.' $7 > (e' JG DG' G@' -W *@ E @*%' l' >@ 7%' % *' --$@ @' 7 ' #@*@ -% .%*' 7 4' -#' *G@-' D.-D 7#@%' d G. J' ' $@**@' % ' *' -@ *G@' *.' > A' -. ' *.' $7 - e' l I@ D>-' 7 > ' 7' 7 ' % > %' @T* *@ *4

G@ @' J@ @' *J.' B -#% . ' G7 > -' J@ B-@%%' % A%' @ *7 -' JG DG' -#7D@#' J.>@-' *.' > A' 5 *' @<> AH' G@' %*' -#*G@' >. @' E. J@ 7' J %' *G@' 7%*' . ' *G@' @%G' - *7 ' -#' %@T7 ' -W %*-D*%' -#' *G@' #@% @' . ' *G@' @> $*' -#' E .W *@D* . -' JG DG' 'G7%$ -#D.7 #' $@(*G@%@D.-#' J % *G@' 7%*' . ' *G@' J. #' *.' % * % A' >$ *.-' . 'E #@' . ' @T* / 6 -D@' .*G' J@ @' *.' $@ @E7# *@# ? . >@-' %. >@* >@% 6 /@' %' *G@ ' @ . ' *G@' *.' > 6@' *G@' #@% @' . 'E.%*@ *A' -#*G@ d $ **@' E @ %7 @e' . ' G / -6' DG # @-')DG ' / H' l .$ %' .* .%->' @%*4' %' @ *7 -4% *@ %@' D.>>@-*' . J' D.7 #' G %* -' J.>@-Y#@% .7%' . ' $@ -6' * B@-' .7*' . ' *G % >.%*' J DB@#' J. # Y ! J -#*.' $@ ' DG # @-(JG@-' ' *G@A' G # *G@>' *G@A' D.7 #' .- A' J %G' *.' %@@' *G@>' E @##D@ %@' *G@>' D.-% #@ -6' JG *' # %* @%%@ J %' >E@-# -68' G@' . #4% d' J.@' e')DE' *' 7B@' TT ' QMH' J %' E .-.7-D@#' .-' *G.%@' JG.' @-D7>$@ @#' *G@>W %@ /@%' J *G' DG # @-' . ' *G *' # A' JG@-' *G@A' J.7 #' J %G' *.' $@' @@' . ' @-D7>$ -D@%' . ' J #. J %' *G *' J.@' ?.7 # -.*' EE A' 7*' JG@*G@' > 6@' *..B' E D@' . ' *G@' % B@' . ' *G@' @%G' . ' . ' *G@' J. #' . ' *.' E .D7 @' E.%*@ *A' > 6@' .-D@' J %' 6 * D *.-' @-.76G' G@ @' D.7 #' $@' -.' E @ ' 7 6@#' . ' ' %@D.-#' > 6@' .-' *G@' 6 .7-#' . ' -@D@%% *A' ' G %* -' J #.J' %G.7 #' -.*' D.7-*' D.-*' -@-D@' . ' .#4% % B@' ' # D7 *' *G -6' JG@-' @-* @' J.>@-' . ' * -4% % B@' @#' % D@ #.*' 'E D@%' -/. / -6' @ *G@' / 6 -*A' . ' J #.JG..#' 7DG' J@ @' *G@' /@%*' / 6 -%' *' .>@' *G@' E @%*@%@%' *' @ EG ' -#' *G@' J.>@-' JG.' 7-#@' % @ <' >E.%@#' J #.JG..#' > -%*@ @#' *.' *G@' D -' @ @%(l' @D' #$.7%%-%E @D@E *'@*' 7# *7 4 G@A' G.7 #' @ @D*' 7 *G@ ' *G *' %-.' .-@' J %' * B@-' .7*' .' *G@' J. #' $7*' $A' *G@' ? ' . ' .#'%.' JG@-' $A' *G@' J ' . ' .#' *G@' G7%$ -#' # @#' *' J %' .#4% J ' *G *' *G@' > 6@' %G.7 #' %.' # @1Y l ,7 #.J' *7' @%* 7 @%' D7' -@>' @7%' E.%7 *8*')DE' ' . ' / ' QOH' G@' l' # %D E -' BDD @%' @' @*' E @%D E*.' E.%*. 4' G #' $.*G' E .-.7-D@#' %@D.-#' > 6@%' #@* >@-*' ' *.' *G' -#' -'.$%* 7D* .-' *.' G. -@%%' *' 7' J.7 #' -.*' .J' # 6 >%*%'*.' E @% #@' ./@' *G@' G7 DG')^' >' ' Q(' DE' ' ' , '9' T' EE' a^N Q"H' -.' #>*' J #.J' *.' *G *' .#@' 7-@%%' *G@' J @' .'.-@' >-' + ' >' / ' N ^" H' l .*' ' DD @% @' -## ' #@' % -D** @' #@< %D $ *7 4

@ *' %* A' J@ @' *G@' G.-.7 %' JG DG' <J #.JW G..#' @-.A@#' -' *G@' % 6G*' . ' .#' ' *G@' E@ @D*' -*@6 *A' -# @-* @' % -D* *A' . '/ 6 -%' E .D7 @#' *G@>' *G@' -@ @%*' / % .-' .' *G@' D@' . ' .#(' A@*' *G@' J #.J' >7%*' -.*' %G7-' G@' G #@' * %B' . ' *7 -6' J A' .>' JG *' %G@' G #' B-.J-' -# %@@-' G@' O 6-' > 6G*' $@' D @#' *G@' G EE @' . '%G@' G #' J A%' B@E*' *G@' 6..#(' $7*' *G@' J #.J' *G@' >. @' $. .7%' . ' %G@' G #' G #*.' -#' *G@' 6..#' . ' G@ %@ ' G@' D .J-' . ' *G@' / 6 -' J %' 6 D@' *G *' . ' *G@' J #.J' / *7@Y *G@' / *7@' . 'D.-* -@D@' . @@-' B' ' .>@' J.>@-' -@6 @D* -6' *G@ .EE. W *7- *A' . 'D.-* -@-D@' . @ @#' *G@>' $A' #/. D@' . ' $A' *G@' #@D@ %@' . ' *G@' G7%$ -#' G # -@6 @D*@#' %.' *G@' 7 @' *G *' $./@' ' *G@A' %G.7 # > A'

M Q

E S -

+ ' + ' $, && , % M

DG '% (' I ' I *DG' /X(3 *A ;*DG' H' 6 -%*' G@ @%A' *%' #.D* -@%' -# E D* D@%' @' %' *G@' . >' 6 /@-' $ ' @- !-% T+ " *' ' / G > %@ ' #@ -@%' G %' * @ * %@' %' ' 6@-@ ' J ! G ' ., ; ' DE'*G@'*J.' -' @-% 6. 4%)", 3 "' L' #/@ %7%' G @ @%@%' .>-@%'E .E.%-6' *' ' *@' EE' ' !H' @TE -#@# 7E.-'E. -*% JG DG' G #' D.>@' E@ .#'*.'#@ ' J *G'%E@D '*.E D%' %7DG' % *G.%@ *.' *G@' .-*' #7 -6' ' E%@' . ' $.7*' *G *A' G@ *@ J #%G -#@#' -' *G@' 32' (. " 4' A@ %' 7*' *' G #$@D.>@%.>@*G -6' >. @' *G -' 3 ' I " " ' 32' 9 ; "' @*D' I. ' *G@' ' > @ @' ' *' G # %@-' *.' ' 3# Q(' ' -# E <@%@-*' G@' J %G!' *.' E <@ @-*' -' DD. # -D@' -' *G@' $.*G@ G..#. ' *G 6@ *' J %' *G@' D.Z< J *G' D@ * -' 7%*' -# -@D@%% A' 7 @%'5 . ' -- ')DE'3'A -. *' ' DG%' TT ' TTT/ H' " -* *G@' EE@ ' > #@ $A' G@ @* D%' *.' D EW JG DG' @ %.-' -#* #*.-'7- *@#' -' EE ./-6' *7 @' -'#@ @-D@. '*G@ '/@J% ! H' G@' C 'G #D.>@#.J-'*.' *G@>'*G .76G' G@' * @ * %@' D.-%%*%' . ' ' -* .#7D* .-' %G.E%' '-J. -4" 4' 3' " '3 C " 4')DG%' < / H' '*G@' > -'# / % .-' .' *G@' J. B')DE' 'A -. ' # DG' TTT H' -#' *G.%@)DG%' T/ <T H %G.E%' G #@D@/@#.C4'-C.. -- " '., -4' *' > -' D*' 6 /@' G%*. D ' / 7@*.' *G@' 2 -' C4') @-' /' DG' TT/ ' QH' G@' %G@' **@ <#.6> * D' D @#$ *A' G@' 7-J. *GA' . ' > @' D*' 6 /@' G%*. D ' / 7@*.' *G@' 7-J. *GA' @' . ' - -' '%7DD@%%. ' . ' *G@' E.%* @%')DE' ' AC3. #DG' H'# #-.*' --7 '*G@'/ # *A' . '*G@' #.D* -@' I. ')2H' *' J %%7EE. *@#' $A'*G@' D E W *7 @%' -'*G@' * >@' . ' @- @7%' -# @ *7 -' *G@' J' -# *G@' .EG@*%' *G@' .%E@ %' -# *G@' E.%*. D' E %* @%')DE' ' A -. *' ' DG' TTT/ H' . >@#' -'7-# %E7*@#'D -.-' @ *7 -4% -.>@-D *7 @' . ' *G@' $ @')%@@' $-%DG' ' % ' ' @ *7 -4%4' EE' aO<NH' % .-@'%7 D @-*' @D. #' . ' *G@' -6G' / 7@' ** DG@#' *.' *G@' J * -6%' -' *C@' D7%*.#A' . ' d *G@' .-@' . A' *G. D' G7 DG e' G@' % D @#' D E*7 @%' D.-W * -@#' *G@' %. 7* .-' . ' @/@ A' # D7 *A')DE' . ' 83 3 # DG' / ' -# E %% >H' *' J % *G@' >.7 A' . ' J@ E.-% . @-% /@' -# #@@-% /@ JG DG' *G@' G7 DG' E@ > **@#' G@ 'DG # @-' .-@' *.' 7%@')DE' 'A -. 'DG 'T/ '@*D H' . '%G@' .-@ G #' * 76G*' *G@>'*.' 7%@ *G@>' 6G*' ? *G' %7DG' -' @ 7 E>@-' -# -' #@ @GD@' . ' d >. *G@ e' G7 DG') ' (' DG' (' 1 ' DG' ' -# ' @ *7 -' J@-*' . *G' *.' ** DB' *G@ G@ @% @%e' . ' >@-' JG. ' D -6' *G@>%@ /@% G %* -% 'A@*' $ -#.-@#' *G@' E.%*. D' * .-' . ' #.D* -@%' JG.%@' E @-* 6@ G@' ** $7*@#' *.' *G@' #@/ ' -# JG.%@' E @D@E*%' G@' %D. -@#' % #@ /@#' .>' -.-< G %* -' @ 6.7%' %A%*@>% -#' %E@D7 *.-%' . ' % *G@' . %E -6' . ' %@ < J @#' J DB@#-@%%' @' D.>$ *@#' *C@' -.%* D' -#' 9 D.-*@' / @J%' . ' G %' # A' $.*G' $A'*@ -6' 67>@-*' -# G@*. D 'E #.T' $A' @6 * > *@ .-A' -# %* -6 -6' $7%@' @ *7 ' -' # #' -.*' % .' >7DG' . 6 - *@' . ' E .E.%@' *G@. .6 D ' E .$ @>%' %' D.-*@-*' G >%@ ' J *G' @.*-$ * -6' *G.%@' JG DG' *G@' G@ @* D ' %DG.. %' G #' D 7D7 *@#' @' . .J@#' 6@ A' *G@' @ #' . ' G %' E @#@D@%%. %' -#' -' G %' *7 -' %7EE @#' >7DG'*.' AE -' /@-' *@ ' G@' G #$@D.>@' ' 9 .-*' -#' G %' / @J%' $.7*' *G@' . A' G.%*' G #' 7-#@ 6.-@ D.-% #@ W $ @' @TE -%.-' $@' D.7 #' %* ' J *@' * @ * %@%')%@@' $@ . J H' JG DG' @' -B@#' -' *G@ ' #.D* -@' *.' *G@' G7 DG' G@' %DG %>' *D' J %' -@/@' #@6 #@#' -*.' *G@' G@ @* D1' -#' *G@' G7 DG' G %' -@/@' @ 7%@#' G@' 6 * *7#@' *.' .-@' JG.%@' . *G.W #.TA' G %' %7EE @#' G@' J *G' @E @%' *.' *G@' -.%* D' - '-D.%>. .6 D ' G %* .6 D ' -*G .E. .6 D ' -#' @%DG *. .6 D ' # D7 * @%' . ' '* >@ 'A -. " '' . C4 Y ! G%* @ * %@' J *G' *%' * * @' # J -' .>' *G@' -67 6@' . ' 7 %W E 7#@-D@' J %' D@ * - A' J **@-' JG @' @ *7' -' J %' %* ' ' G7 DG> -')DE' " ' '*G@' E @ *. A' -.*@' -' R ' ' , T' E' aMa(' @ -#@ 4%' " ' " - . ' E' aQOH' %' -67 6@ %' 7 ' .' #@/.*. -'*.'*G@' G7 DG'-.*' .-A' %*G@' #@E.%*. A' 0.' G %* -' * 7*G' $7*' %.' %' *G@' $7 J B

.E@- A' -# / 6. .7% A' 7%@#' *G@' B- @' -.*' *G@' E@-('G % $ @D*' J %' D @D @%%D * %*& 9 > ' @-W * -.%' G #' #.E*@#' *G@' %@D.-#' %' E E' G # $@@-'*.' # E*' *G@' D E*7 @%'*.' %' - **@ (-# *G %' E -'G # $@@-'@/@-' > . @' * ' I.'G@G # $.*G' * B@-' J A' -# ##@#('G@' G # .$$@#' J. #%' .''*G@ 'E .E@ ' >@ - -6%' -# G # -* .W #7D@#' %A%*@>% J G DG' J@ @' -.*' *.' $@' .7-#' -' D E*7 @

6 -%*' *G@%@' d'@-6 -@%' .''%E *7 ' J DB@#W -@%%e' G7 DG > @-' > 7%*' .' D.7 %@' %* /@' $7*' *G@A' > 7%* -.*' $@' %7 E %@#' *' *G@ ' @T %*@-D@')DG%' TT<* T ' T H' . A' D E*7 @' @-*' *%@ ' > . @' @ # A'*G -' -A'.*G@ ' *@ *7 @'*.'* DB%' .''*G %' B -#(-# @ *7 -' @/@-'/@-*7 @% .-' *G@' E #.T' *G *' .#%' D E*7 @%' J@ @' $A' .#%*@ J '%.' -6@#' %' *.' 7 -%G' > *@ %' .'G@ @*D%' G@' G@ @*D ' -*@ E @* * .-' .' D E*7 @' > 7%*' G.J@/@ ' $@' %% 6-@#' *.' *%' 6G*' 7*G. Y *G@'#@/ ' @' JG.'G #E .# @# -' G %' / A' .' .#' -#' -' *G@' -*@ @%*%' .' #. * A' G. A' *@%' -#' D >@-*%')DE' ' ' DG' ('+ " * .G'T / (' 3' ; 4*' DG' / H' J %' 7 *@' $ @' *.' **@ > E@ ' *.' G %' E . -@' -# / ' $@ @' #.D7 > @-*%' JG DG' #@ *' ? *G' / -@' *G -6%' -#' J @ @' J **@-' $A' G. A' G %* -' > @-' !

%* A')DG%'T <T / H' *G@' D.-#7D*'.' G@ @* D%' J %' -.*' .' ' B -#' *.' D. > > @-#' *G@ ' #.D* -@%' G@A' D %*' JG *' J %' G. A' *.'#.6%' -#' *G@ 'E@ %' . '" "' #*.'%J -@' .'./@ *G .J'# %D E -@' J %' *.' *G@>' * 7@' % > E D *A' *G@' G %* -' D @' . '*' *G@A' DD.7-*@#' " ."C4' @ D@' *G@A'E .W D >@#' J *G' ' JG.' J.7 #' 7- *@' J *G' *G@>' -' $@% @6 -6' *G@'.-@* 7*G' G@ 'D *@G@>@-%' J@ @' DD.7-*@#' E@ @D*' .-6' $@ . @' *G@A' ?@@ 7 A' * 76G*' G@ ' J.>@-] SC 4' . .-'*G@ @' J %' -.*G -6' JG DG' *G@A' J.7 #' -.*' # @' *.' #.' *@ DG' 67@'@T. D %@' G@ '$ E* 2@')DE' ' ' DG' ('a ' I # DG' T H' # - * .-%' J@ @' @@%% A' 7-#@ * B@-' 6G* A' #> - %*@ @#' -# %7$ @D*' *.' @ 7@-*' DG -6@%' .>@* >@% -@.W EGA*@%')DE' ^' >' ' FH' J@ @' EE. -*@#'%.>@W * >@%' >@-'@-6 6@#' -' %@D7 ' $7% -@%%' %.>@W * >@%' E.%* *@%' .>' *G@' G7 DG' JG.>' *G@A' $.7-#' *.' *G@>' $A' **@ -6' *G@ 'E #@' .W >.* .-' J %' DG@ E' -' *G@' @$@' D >E! .<# A' -@ > -' J.7 #' $@' '$ %G.E' *.<>. .J' -.*G@ ' +.' %E@D '/ 7@' %@@>@#' *.'$@' ** DG@#' *.' .A' #@ %(' *G@' #@ D.-' .'*. # A' J.7 #' $@' ' . ' *.<>. .J' *G@' E @%*' . '*.<# A' ' A> -' *.W >. .J(-# *' J %' -.' 7-7%7 '*G -6' *.' %@@ A>@-'E@ . > -6' % D@ #.* ' 7-D* .-% @ @* D%' > #@' *'*G@ '$7% -@%%' -.*'.'D.-/@ *' *G@' @-* @%' $7*' *.' %7$/@ *' G %* -%' G@A' J. B@#' . '*G@' 7 -'.'*G.%@' JG.' J@ @'%* -# -6' -.*' . '*G@' % -6' . '*G.%@' ?G.' G # @-' -#' *.' %@D7 @ *G *' @-#' G.J' G7 >$ @' -# $ -# -# %7$> %% /@' *G@A' D.7 #' $@' 9@-' @> B@#' *G *' *.' ' EE@ -D@' *G@ @' ? % ** @' %DG %>' >.-6' G@ @* D%' 7@' .''%DG %>' J %' *G@ '$.-# .' 7- *A' G7 DG< @%%' >'.*G@ < @%%' G.>@< @%% ' D @@#< @%%' L%7 ' -'/ * *@' / 6 G*7 4 OI .>' *G@' D.>E -A' *G@A' B@E*' Y' > 6D -%' >.7-*@$ -B%' %* . .6@ %' EG .%.EG@ %' i '@TW E -@#' *G@A' % #' .-' *G@' E -D E @' d' @@B' #-# A@' %G ' -#' e')DE' !DG' / H(-# .>' *G@ ' > --@' . ' @' > 6G*' $@' @%* > *@#' *G@' 7 *A' .''*G@ ' *G' G@A' #@- @#' *G *' .#' J %' *.' $@ @ @#(' *G@A' >@#' *G *' ' *G -6%' J@ @' .' *G@>' @@' -#' J *G.7*' D.-* . 'O ' 7DG' %* G %' ? %' *G@' # %D E -@' .' >@-' > -# 7' .''*G@ 7#6>@-*'*.' D.>@')DG 'T '/ H' ? *G' G7 DG>@-' J %' *G@' @ ' . ' .#' -# *G@ @' %.' J %' *.' $@ .7-#' 6 / *A' -' G.-.- $@' -# d' > 2@#' e' # 6@-D@' -T .7%D @' #> %%.-'*.'*G@' > - %* A' J@ <D.-%#@ @#' J@ <J@ 6G@#' D.>>7-.-')DE' ' DG' TT: T H' E .>.*.-' JG@-' #@%@ /@#' @ 6.7%' %7$> %%.-' #@/.*@#' %@ / D@' >.#@%* 6.-6< .*G' ' 7-*@# G7 DG' -# .# -' ' *G -6%

-' *G@' %* DG E*@' .''*G@' ' A -.* @ W *7 -' --.7-D@#' G % -*@-*.-'.''#@ -6' J *G' D@ * -' .>%' .' G@ @%A' -' %@E *@' * @ *%@%' * J %' -'E7 %7 -D@'.''*G %' -*@-* .-'*G * $.7* *G %* >@' $@' J .*@' *G@' %* # * .' G %* @ * %@' 6 -%* 9 D.-' G %* @ DG@'52 3 '- Z H Y d' *G@' >.%* G %* -'.' -.%* D'G@ @* D%'e') .G -6@ H d' *G@' E@%% > %* -'@ -@%* e') 7DB& Y J %' @%E@W D A'.$-.T.7%'*.' @ *7 -' @' G %' / %G@# 7E.-' G >' -' -/@D* /@') #.' (.* ' DG' H %' .7 >.7*G@#' %' *G * .' &@ .>@' 6 -%* 6 -* 7%' G@' %* # * .''*G %' * @ *%@' % .%*' * J %' #> **@# A' d' G7 @# A' D.>E.%@# e' -# G@' G >%@ ' @E D@#' *' $A' d' '> .@' D.>E @*@ D.>E.% * .-e' G %' %@D.-# # * %.' G@' .7-# * -@D@%% A' *.' # % /.J' ' d' $.*G@' JG.' $@D >@' -' E.%* *@'e'5 ' 9 D.-*@' + A@# 6.* E.%%@%%.-'.' * ' * -%D $@#' * -' ' >.* % @D' . > ' -#' E7$ %G@#' * ' -' *G@' . >' *G@ @ .@' -' J G DG' *G@' * @ * %@' G %' $@@-' E @W %@ /@#' J@' G /@' *G@' *G #' @# * .-'d' '-@J' J. B' -' *G@' E D@' . '*G@' . # 4' -#' > B@#' $A' d' D.-W % #@ $@ ## * .-e' +@ @-D@' *.' *G@' J. B' > A' D.-%@ 7@-* A' $@# @ @ @#' * '*G@' # *@ 'Q"O< ' %' @ DG@#' $.7*' JG@-' -' ' E .$ $ *A' *G@' J. B' J %' @J **@-' -' *%' E @%@-*' . >')%@@ E' aNH

' ? C "' "3' (" "-4 X

' J %' $.7' *G@' @-# . ''*G@' %@D.-#' D@-*7 A' *G *' 9.-* -%>' -/ #@# D ' G %' D7 .7%' -# -*@ @%* -6' 7 * -%>' . ''*G@' %*' G %' $@@-' @#@%D $@#' @ %@JG@ @' ; '"' % >' -' *%' 6@-@ ' %E@D*' -#' DG D*@ ' @ @' *' G %*.' $@' D.-% #@ @#' $ @ A' -' *% $@ -6'.-' *G@' G7 DG'.' D ' -#' J *G' @ @ @-D@' *.' *G@' %G @' * B@-' -' *' $A' @ *7 -

-' *G@' d' %% .-' e'.' @ E@*7 ' -#' I@ D* %')DG' T H' *G@' G7 DG'.' *G 6@' %' @E @%@-*@#' *' *G %' E@ .#' %# / #@# -*.' E * @%' $A*@' %@E % -%' d' %@E *@#' -#' % # e' EE@ ' L' .>E.- *@' -*@' -.%.4' G@' -6@ %' -%J@ ' *G@>' d 'A.7' G /@4 -A' # %%@-% .-%' $@*J@@-' A.7' . 6 /@' @ DG'.*G@' e' -#' DG 6@' E* *7%' d'. @D*' *GA' E@.E @' G@A' D.>@' *.' *G@@' B@' >@-' > #' J *G' *G@' E %%.-%[' .''*G@' D D7%' -#'.' D* .-<%* @ e' G@' E D*7 @' %%766@%*/@' @ *@#' # %D7%%.-%' J@ @' @ 7@-*(' @E %D.E ' 7*G. *A' J %' # %E7*@#' $7*' -.*' @W @D*@#' 9.@ # %D E -@' J %' #@> -#@#(' *G@ @ $ #' $@@-'*.' >7DG' @- *A(' *G@ @' >7%*' $@' >. @(' %@/@ *A

@ *7 -' J.7 #' %@@>' *.' G /@' @>$ D@#' 9.-* -%>' J *G' G %' JG.@' G@ *' -#' %.7 ' *' %7 *@# G %*@>E@ >@-*(' *' 7 - %G@#' *G@' .6 D 1' %.7*.-%*.' E .$ @>%' E D* D ' -# *G@. .6 D ' JG DG' G #' $@@-' # %*7 $ -6' -#' # %* @%% -6' G >' 7*' $ %' 9.-* -%>' J %' -.*' *G@' 9.-* -%>'.' ' ^OQ<O' .' .' %' 9 -.(*G@' *' J %' *G *' JG DG' G #' D.>@' *.'G >'*G <.76G' *G@' E7 AW -6' >@# 7>'.' # %* -D@' -#' * >@' @' B-@J' ' @>@>$@ @#' -.*G -6'.''*G@ @T* / 6 -D@%' D.-<

aQ $1 , ' '

7 ' . ' #@%D E* . -' . ' *G@' G $ *%' . ' *G@' @ A' G7 DG' EE@ %' *. ' .*G@ ' D7%*. > %' JG DG' @%*@#* . -' *G@' %7EE. *' - . *' . ' D E*7 @' $7*' . ' * # W * . -' . - A')%@@' 7%@A4% - . *@%H ' 7DG' J %' . A' E* %>' @ . @' *G@' G %* - %' @ -*@ @#' *G@' J *@ A' *G@A' *@%* $@#' -' *G@' DG7 DG' -# 7 - #@ ' *G@' G -#' . '*G@' DG @ '> - %*@ '5 " - - '*G *'*G@A' @ - . 7 - D@#' *G@' #@ ' G %' E. > E ' -# G %' -6@ %' G@ -' *G@A' J @ @' > > @ %@#' *G @@' * > @%' -' *G@' J *@ ' @D * - 6' *G@' D @@#' *' 6 @ *@ ' @ - 6*G' *G -' *G@' . #' G # E7*' . <*G' -' *G@' .%E@ ' G@ -' @D@ /@#' $A' 6. #<E @ - *%' *G@A' *' %*@#' *G@' > T*7 @' . '> B' -#' G . - @A' G %' E* %>' *G@A' . . J @#' 7E' $A' $%* - -6' . ' ' JG. @' J @@B' . > ' *G@' $ *G' @T*' G@' @ @ %' *. ' d *G@' D > @ -*' . ' *G@' 7W DG %* e' G %' *G@' G %* -%' @D@ /@#' *' *G@' > @@* - 6' $@ . @' # A$ @ B' -#' . > ' *G@' G -#%. ' - . '. ' . *G@ %' *G -' *G@' G@ #%' . ' *G@' G7 DG' I7 *G@ ' *G@ @' J @ @' *G@' . . J - 6' D7%*. > %' G %* -%' . @ @#' --/@ % A' . $ * . -%' . ' *G@' #@ #' -' G. - . 7 ' . ' *G@ ' d ' $ *G# A' e') %@#' *G@' @T* D*% . > ' AE -' -' @G @ 4% - . *@H ' G@A' D. 7 - *@#' %* - 6' . ' B - @@ - 6' -' J . %G E' 7 - J 7 ' . -' *G@' . #1% A' ' $@*' J @@ -' -#' ? G %7 - # A' g %' . - @' D. - * - 7 ' @%* / ' . ' *G@' @%7 @D* . - H ' G@A' J @ @' E -@#' ' -A' . ' *G@') 7DG %* DH' $ @ #' . ' J - @' J %' %E @#' . -' *G@' #@ #' -' / @ AJG@ @' -#' *' > @% ' -' D. > - 6' -' -#' -' 6. - 6' .7*' *' *G@' $ *G' -#' *' *G@' * $ @ ' %** - 6' . ' A - 6' #. J - ' JG *@/@ ' J %' *G@ '$7% - @%%' *G@A' > B@#' *G@' . @G@ #' J *G' *G@' %. - ' . '*G@' . %%' ' - . J' D E*7 @' 7*G. *A' J %' %B@#' . ' *G@%@' - -#' %> ' > **@ %' ' # %D E - @' - . - @' D. 7 #' $@' 6 /@ - '] t' # *. ' * $ ' E @*@ - #@*7 ' 7D* T' D. - %7@*7#@' D. - > * T' D*' #@%' . $%@ / * T t' 7*' *G *' %7DG' * # *. - ' D7%*. > ' - -#' *G' J@ @' . 7 - #@#' 7E. - ' @ %. - ' G %* - %' D. 7 #' %@@ . > ' *G@' E @D@#@ - *' . ' *G@' &@ J %G' G7 DG' - -#' . > ' %7DG' E %% 6@% % *' 7B@' T 'QO(' G ' ' ^b D - 6' *G@' . 6 - ' . ' D . J - %' *. ' *G@' 6. #%' @ *7 - ' E . *@%*%t' ? G *' . E - . - ' %G. 7 #' *G@' > @ - ' . ' *G@' * 7@' . #' G /@' . ' *G *' JG DG' G #' $@@ - ' $. 76G*' - ' $A' - * . - %' . "33 '33 * - -#' J %' EE @#' *. ' *G@' %@ / D@' . ' #. * A8' ? G *' > @ - ' # #' *. ' #. %' E@ * - @#' *. ' #@/ %(- -# *G *' J %' @ %. - ' @ - . 76G' . ' @ 7% - 6' D . J - %' + . ' . EG@*' @* *@' @%*' 7 @ ' E. %* @' / - 6@ %*' . ' %G. E' G #' @/@ ' J . - ' ' D . J - ' #' > @ - ' % A' *G *' G %*<J %' D . J - @#8' . ' *G *' *G@ @' J %' $7*' . - @' - %J@ ' l' D' @*' *7' D. - ' - <@t' D *7 > ' @%* 4' 7*' *G@' D . J - ' D. - %@D *@#' $A' . 6 - ' -# %7E@ %* * . - ' *. ' #. %' *G@' #. . %' . ' *G@ ' *@ > E @%' *G@ ' / D* > %' *G@ ' * %(*G@ ' > - %*@ %' -# E @%*%' J %' 7 - J . *GA' . ' .# Y ' l' - # 6 - - > ' @ - > ' 7 *' > 6. ' @ ' / ' > 6. ' #. ' @*' > . *7 ' % 4

G@' > * A' D . J - ' G . J @/@ ' %E@D A' %76W 6@%*@#' *G@' #@ - *@' 7@%* . - %' d . 7 #' G %* -% $@D. > @' %. # @ %8' ? %' > * A' %@ / D@' -' -A' %@ ' @ ** - 6' . ' G %* - %8e') G ' T ' @@ 7%@A4%' - . *@' & ' ' , ' 9 ' ; ' EE ' ^ a<FH ' G@ # D7 * @%' @ *' $A' @ *7 -' -#' . *G@ %' . -' *G % E. - *' @' @ @D*@#' -' ' %@ @%' . ' -*@ . 6 * . - %' d' -' *G@' > * A' . *G' T - (" " C4 ' *. ' @% ' $@' %7E@ ##@#' *. ' *G *' > #@' *. ' .# 5 #' -' *G@' G . 7 ' . ' E* %>H 8' ' ' G ' *$@ J 7' . ' ' > -' *. ' > B@' *G@' %J . #' G %' <E . @%% . -' JG@ -' G %*' G %' E . - . 7 - D@#' *G *' G@' JG . ' * B@% *G@' %J . #' %G ' E@ %G' $A' *G@' %J . #') * ' 9 **' TT / ' bQ(' . E' ' 83 ' T : H 8' ' G ' ' %. -' . ' E@ D@' *. ' JG . >' -A' * 6 * . -' %' 7 - %@@ > A' * B@ E *' -' J 8 ' ' G ')*G@' G %* -' %. # @ H B@@E' l %* * . - %')DE ' ' ' 1 * T / H' . ' .*G@ %' > . @' *G -' . ' G %*' 8' G ' G@' B@@E' J *DG' $@ . @' *G . %@)G@ *G@ - H' *@ > E @%' G@' G %' @ - . 7 - D@#')DE ' ' DG ' TT T H8' ' %G ' G@' $@ ' . *' *G@')G@ *G@ - H' %* - # #' - ' / A' *. ' *' G %*' 8' G ' G@' JG . ' G %' @D@ / @#' G %' E %%J . #' 5 - "C4 f' *G@' . %%' -' E* %>' 7%@AH' . >' . #' %B' . - @ . >' %' G@' @ > E@ . ' 8' G ' G@' JG . ' JG@ - ' #@ #' J *%' *. ' $@' . 7%@#' $A' *G@' - 6@ %' * 7 > E' $@' # %*7 $@#' $A' *G@' D . - ' . '*G@' D > E<* 7 > E@*@ '8' G ' *G@' G %* - ' JG . ' J %' . $ ##@ - ' *. ' $7 - ') - D@ - %@' *. ' #. %H ' - #' *. ' JG . > ' G %*' G %' @ > **@#' *G@' E7 - %G > @ - *' . ' *G@' @' $@' D @ > *@#' DD. # - 6' *. ' D > E< 7 @' 8 e' *' J %' > E. %% $ @' @ *7 - ' *G . 76G*' . ' ' %. # @ ' *. ' E@ . > ' *G@' % > E @%*' D > E' #7* @%' J *G . 7*' % - ' G@ @ . @' *G@' / @ A' * - % @ ' . ' ' G %* - ' l' #@' D %*' %' 7D %' - ' D %* ' *@ - @$ 7 > 4' J %' ' %. - G@' D %@' . ' *G@' > - ' JG . ' JG @' ' %. # @ ' $@D > @' ' G %* - ' %*. . #' # > **@# A' . - ' # @ @ - *' . . * - 6' @/@ *G@ @%%' @/@ - ' %7DG' > @ - ' JG@ - ' *G@A' $ #' $@D. > @' $@ @/@ %' - #' G #' $@@ - ' d %@ @#' e' - ' E* %>' G #' - . ' *@ - * /@' G@A' > 7%*' 6 /@' 7E' *G@' > * A' @ l 7*' ' > 7 * %' D* 7 > 4' . ' *G@A' J . 7 #' G /@' *. ' @%. *' *. ' ' %. *%' . ' @/ % . - %' *. ' /. #' % - - 6' 6 - %*' . #' G@' D . - /@ *@#' %. # @ ' > 7%*' $@' E @E @#' *. ' %7 @ ' . ' . #' %G *' #@ *G' JG DG' *G@' G %* - ' D / *' # #' - . *' @ 7%@

*@ ' (' JG *' J %' *G %' D . J - ') DG ' T H8 ' . > @*G - 6' % D @#' *. ' > E7 @' 6. #%' - #' 6. ###@%%@%' %. > @*G - 6' l 7$ 7@' E. 7* ' @*' E. 7@ - %' . > - 4' . ' J @ ' *G@' 7 @ ' J @ *G' *' *G@' # %* $7* > ' . ' *G@' > E@ ' 6@%%') DE ' DG ' H' J %' B@' %@ - 6' G %*' . ' 6. #' %' &7# %' G #' %. #' G > ' . ' %/@ ' ' JG *' J %' *G@' / D* . 4% * 7 > EG ' D . J - ' D. > W E. %@# Y . ' @ /@%' . ' . ' D. E%@%' . ' $$. - %' . ' . ' *. > $%8' ? *G' JG *' J %' *' $@#@J@#' Y J *G' . - *> @ - *%' . ' J *G' *G@' *@ %' . ' J /@%' - #' > . *G@ %' E. %% $ A' G %* - 8' -*@#' *G *' *G@' > 6 %W * *@%' . ' . > @' - #' *G@ - %' J @ @' D . J - @#' J *G' 6. #(*G *' *G@' *- %D - ' D . J - ' . ' 6@ > %' - #' 6. #@ - ' . B< @ /@%' J %' ? . - ' $A' *G . %@' JG . ' D. - W #7D*@#' *. ' *G@' D@ - % - ' 6 > @%' *G@' DG . *%' D. - * - - 6' *G@' > 6@%' . ' *G@' 6. #%(' *G *' *G@' E@. E@' J . @' D . J - %' - ' *G@' . DD % . - ' . %. > @' > E@ ' . ' > 7 - D E ' @%*/ Y JG *' G #' *G *' *. ' #. ' J *G' G %* - %' 8' d' . 7 ' . #@ %' > 6 %* D @%' - -#' . ' @' G %*1%' %' A . 7' @' J **@ - < - ' *G@' . . B' . ' @' G@' . . #' . ' *G@' . #' %' A . 7 ' E7 E @' - -#' A . 7 ' * D /@' %' . %%1' . 7' G @' - . *G - 6' *. ' #. ' J *G' *G@' . A%' . ' *G %' J . #' G %*' D @#' G EEA' *G . %@' JG . ' > . 7 - @#' - . *' *G . %@' JG . ' J @' D . J - @#' e I ' $@' *' *G@ - ' . >' ' G %* - ' > - ') DG ' T / H' *. ' E7*' *G %' 4C - ' 3 ' 7E . - ' G %' G@ #' Y ' - A' 7E . - ' G %*' > %@ ' % - D@' G %*' J %' *G@' G@ #' . ' *G@' > - ' I ' %. ' $@' *' . >' ' G #* - ' J . > - ' *. ' J@ ' *G *' JG DG' J . 7 #' . @ - #' *G@' D . J - @#' . - @%' . ' G@ /@ - ') DE ' @/ ' / ' aH ' ? G *' B - #' . ' J @ *G' # #' G %*' &@%7%' l / ' D E7*' @*' @ > - @' D @%' 4' *G@' G7%$ - #' . ' *G@' G7 DG' J@ ' . ' $. *G' %@T@%8' ' *G . - %' - #' $ @ %' 67 - 6' *G . %@' % - %' JG DG' *G@' @ *GA' @%G' $. 76G*' . *G' - ' > @ - ' $7*' *G@' E . J @ ' . ' *G@' . %% G # * B@ - ' J A' ' *G@A' D . 7 #' $@' D . J - @#' J *G' *G . - %' @*' *G@ > ' - . *' $@' D . J - @#' J *G' . J @ % l' @ / ' @. ' @ > ' %7 >' - * > - * > ' @' @ - ' %' /. @*' D . - $ *' -#' @' G #' k J @#' *')DG ' : ' DE ' @/ ' ^ " (& %' ' ^QH ' . ' G > ' JG . ' D . - 7@ @#' @' G #' E . > %@#' *G@' D . J - ' . '

aa< $ W && , ' '

- .C"3C4' C4* @ 7.*@%' .>'*G@' E %* @' . ' *' 7' -# *' &.G- ' -# $ #%' >@-' D. -%7 *')%@@' @G @ ' "' . '*G@' %E *' . '*G@' -@/ !' E .W EG@DA') . ' 9 .-* - %>H' G *' @TG. *@#' *.' > *A #.>' -# - .*' *.' 6G>*' . @%%' E7$ D A'*GA' *G`~' ) 5 'd'  @' @TE.%@#' *.' E7$  D'  -  > APH'%  # 9 .-*  - 7%1'  `l *' %' . ' *GA' 6 . .#' ' @' - .*' %G >@#' 6G*@.7%- @%% $ -6%' *G@@' . *G' -' *G@' > #%*' . ' >@ ' ? GA' $@' %G >@#' . 'J -- -6'E %@'8' G@'E. J@'*.' J -' *' %' *G -@' JG@-'*G. 7' *' . .B@#' 7E. -' $A' > @ -1P' -# 6 -' -' - .*G@' E %% 6@' !' @' - .*' J -6' *.' # @' -' $@##% . ' -' > %D 6@%' . ' -' @/@ %' $ *' -' > *A #. >(' *G *' @' > A'$@' 6 . G@#' ? G.'G *G'%7 @ @#' . '7%``  ) !H'  G@' >  -'  7@%* . -' G  #' $@@-'  -%J@ @#'  -' *G@' -@6  * /@'  -. *G@'  7@%* . -'  @ >  -@#' *.'  $@' D. -%  #@  @#1'  9 6G*'  >@-'  $7A' .  ' E@  %@D7'  * . -'8`` @ *7 -' -%J@ %' E. % * /@ AY . `~'  G@' D. 7-%@'  J  %*G@' D. 7-%@' .  '  @  1'  -#  @ <'  *7  -'  @%@-*%  *'  E %% . -  *@ A'  . J' D. 7 #'  '  >  -' E .E. %@' *.'  -%. >' J *G' > . -@A' . -@' JG. >'  G  %*' G  #  -%. >@#' J  *G'  %  . .#'8`~ /@ A' D E*7 @' E @D@#@-*' J %' .EE. %@#' *.' *G@' @<' #@ > E*. ' * # *. - %`'  G@'  G  %*  -' JG. ' 6  /@'  G %' 3 "  C-'*.'  @%  ' >7%*' 6 /@' *.'  .#  %  %  #7@' *G@'  . .# JG DG'  %'  . J -' #@  '  . -' E. 7 @#'  . 7*'  . ' G >1' . .*' *.' #.'%.' J. 7 #' $@' *.' #@-A' *.'  .#' *G@' *G -6%' JG DG' J@ @'  .#1%' l'  @6 * .'@%*'  >  *A  '  @D7% * .  `' < # >@-' %B'd' . J' %G ' J@') -' * >@' . ' E@ %@D7* . -H' %%@>$ @' *. 6@*G@' . ' D@ @$ *@' *G@' %. @>-' %@ / D@' . '*G@' . #8`~'  @ *7  -'  @E  @%'  # #' *G@'  E. %* @%' ` #@ - .-' E@D7- ' *7 1' 'l' G@' *G' JG DG' D. 7 #' @>. /@' > .7-* -' D. 7 #' @>. /@' ' %. # @' *' J %' J %#. >' JG DG' J %' J -*@#' . -*' ' $ $@' '*G@A' D. 7 #' -. *' %%@>$ @ $A' # A' *G@A' G #' *G@' - 6G*' JG DG'*G@' 6G*'. ' G %*'`' J. 7 #' @-#@' 7> -. 7%' * > 6G*' $@' J@ ' *.' $%* -' . >' 6@' 6 *G@ -6% -# /. #' ** D* -6' **@-* . -' - A' @*' *G@>' B@@E' . ' G %*' %' 6 -' #@(' @*' -'. -@' > B@' 6 -'. ' G@ ' #'*G@%@' *G -6%' %@@>' G #8' @*' *G@>' *7 -' *.' *G@' D @*@' G@A' JG.' @D@ /@#' >' B-@J' - .*G - 6'. ' @ *G@ ' 6G*' . ' -%. > ' . ' *G@A' G #' -@' ?G.' J. 7 #' 6 /@' *G@>' ' >. 7*G' *.' %E@ B' JG@-' 7@%* . -@#!' -#' J. 7 #' G@ E' *G@>' -' *G@' G. 7 '. ' %7 @ -6

') ; , " ' + - -*Y .>@' A@ %' G #' @ E%@#' % -D@' @ *7 -' G #' J **@-' 3' ; 4# -#' G #' 7 6@#' *G *'. ' J. > @-' '%@D. -#' > 6@ ? % >7DG' *.' $@' #@E @D *@#' G@'#@ *G'. ' *G@' J @'. ' ' @-#' 6 /@' G >' -' .EE. *7 - *A'. ' 7 6 -6' 7E. -' >@-' ' B@' D. -* -@-D@(-#' G@' # # -' -' -67 6@' #@D *. A'. ' / @ J%' ' >. @' @T 66@ *@#' G@' * *@' %' -.*' *.6@*G@ ' 'D. W @D*' #@%D E*. -' . ' *G@' D. -*@ *%'. ' *G@' * @ *%@' ' *'G@' *@ >' DG %* *A' `~' $@' 7-#@ %*. .#' -' *G@' . # - A'%@-%@(' $7*' *' %' * 7@' ' *' $@' * B@-' % @TE @%% -6' *G@' #@ ' -' *G@' > -#. ' *G@' J *@' -# *G@' %* 6@' . ' D. - / D* . -' G@' G #' @ DG@#' @D. -#' > 6@%' -#' @/@-' %*' > 6@%)DG' T H' J@ @' -. J' ' $ @ DG' . 'd DG %* *Ae' *' J %' J **@-' -#@@# $A' ' G7 DG > -'*. ' ' G7 DGW > -' $7*' @/ #@-* A' *' ' * >@' JG@-' @ *7 -'% ** DG>@-*' *.' *G@' G7 DG' J %' $@ -6' % EE@#' JG@-' !.*G@' G. A' E .EG@*@%%' %D `~')DG' T' @' % A -6%' G /@' $@@-' D. @D*@#' # $A' 6@ - @#' E' *G@' -#@T' *.' G %' !+@*2@ 6D%DG' #' @G %*@-< *G7 > %' H' J % @ #A' %' >7DG' *.' G >' %' *G@' # @%* >@-*' -# *' 7 ' %' ' * @ * %@' * %' $A' -.' >@ -% E @ % -*' @ # -6' ' .7*$7 %*%' . ' E %% .-' @' DB -6' *.' *' *%' 67 >@-*%' JG@ @'-@J' @' @ 7@-* A' @@$ @' -#' %* -@#' -# *%' .-A' %' D. %@' -#' @E7 % /@' G@' -@' . ' @ %.- -6' -# *G@' D E*7 @%' 7.*@#' @' -' > -A' D %@%' @E@ *@#' 4' *G@' 3' -. 4*' @ @' -@@#' $@' -g *@# *J .' E. -*%')DG%' Y/ ' / H' . - A'. '%E@D ' -*@ @%* G@' > -' JG.' G # .%*' G %' J @' -@@#@#' *.' $@' J -@#' 6 G%*' *G@' -@D@%% * @%' . ' *G@' @%G'`'  JG DG' > 6G*'  >E@' G >' *.'  '  @%G' >  6@'  7DG' d -@D@%% *A`~' > 6G*' /@ A' @ % A' $@' @E*' -' $.7-#%' ' *G@' J ' .' .#' *G@' %' *G -' %@ < -#7 6@-D@' J %' D. -%7 *@#' G *' J ' J %' d .7 ' % -D* D *. -`~')^' G@%%' / ' MH' -#' *G %' -*' -D* @ *. -' @ *7 -' -#%')Z -*' ' -' *G@' / .7%' . >%' . '/ 6 - *A' G@' %*' B -#' . ' % -D* D . -' %/ 6 - *A' . >' $ *G(' *G@' %@D. -#' %/ 6 - *A' . >' *G@' %@D. -#' $ *G ' *' *G@' . -*' $A' JG DG' E *A' %' > -* -@#' > . -6'*G@' > @#' $A' > 7*7 'D. >E D*')DE' ^' . '/ 'b'(3' ; *' DG' / H' . ' -'*G@' D %@' . 'J #. JG. .#' $A'/ . 7 - W * A' D. -* -@-D@(' *G@' *G #' %' > . -. 6 >A' ' %@D. -#' > 6@' $@ -@' -. 7-D@#' `~' G@' %*' B -#' . '/ 6 - *A' G@' 7 *G@' #@%D $@%' *.' $@' 2 " ' . -(' *G@' %@D. -#' 2 " -' . C -' *G@' *G #(' *G *' JG DG' G %' *G@' E %@' . -*' -. A' - C - ' $7*' %.' " 3 - ')DE ' 3' ; * ' DG' / H' . ' >. #@ * . -' *G@' - . -'< #@% @' . '*G *' JG DG' G # $@@-' * B@-' J A' $A' *G@' . #' .#@ ')DE' &.$' ' Q^H' .' @ -@'J' -7E* %' JG DG' G # $@@-' * B@-' J A' $A' .#' J %' D. -%@ 7@-* A' *.' %* /@' 6 -%*' *G@' J ' .#' G@ @' J@ @' %. >@' *G -6%' JG DG' .#' J @#' >. @' %. >@' JG DG' @' J @#' @%%' @ A' *' J %' *G@' #7*A' . '>@-'*.' . .J' JG *' .#' G #' J @#' >. @(' -# *G@ @ . @' %@D. -#' > 6@' $@ -6' . - A' E@ > **@#' $A' .#4% -W #7 6@-D@' %G. 7#' A @ #' *.' .#% # %D E -@' -W D7 D * -6'D. -* -@-D@1' *G@' 4C1 'J %'*.' 6 /@' J A' *.' *G@' *

)gTH 9 . -. 6 >A' %@@>%' *.' @ *7 -' *G@' . - A' E D* D@' % -D* . -@#' $. *G' $A' *G@' . 6 - ' -%* *7W * . -' . ' > 6@') @ -' 'Qa H' -# $A' *G@' E. %W *. D' # E* * . -'. ' .#%%D. > > -#*.'*G@'%E *7 ' -7E* %'. '*G@' G7 DG' -# G %*') EG' / ' M^H' I . >' . -@' > 6@'# #' >@-' #@ /@' *G@ '. 6 -' $. *G' @%E@D*%' -' # >' DD. # -6'*.' *G@' @%G' -' G %*' DD. # -6'*.' *G@' E *' .*G' - * / * @%' 7%* ! *@#' *G@' . -@ E @%D E*' . ' >. -. 6 >A' -#' G@' JG.' #@/ *@#' .>' *G@' E *G' . ' >. -. 6 >A' J %' 67 *A' . ' #@6@-@ DA' J *G' @%E@D*' *.' $. *G ' 7 *A' . ' > 6@' . J@#' *%' . 6 7' *.' -' DD7 %@#' > -Y >@DG' @' > -#@#' *.' *J.`~'  J. >@-' J %' *G@'  %*' *.'  . -' *G @@'  -*.'  . -@'  @%G' )DE '  @-' / ' ^  ' ^NH  ) !H'  -'  @/ ' TT '  ^a'  @ *7  -'  .7-#'  *G@'  >  6@'  . 'E @%*%'  J *G' J #. J %'  . ' # /. D@#'  J. >@-'  . $ ##@-'  -#'  G@' 7-#@ %*. .#'  *'  %  @>$. #A -6' *G@'  D 7* . -' ` D@ #. *@%' 9@' -. -' E 7%' -7$@- D `~ JG DG' *G@' G7 DG' G #' @-. D@#')DE ' >' ' Q (' *' ' b' !H' *.' *G@' @T*@-*' . ' @>. / -6' # 6 > %*<E @%*%' . >' *G@' . D@' 'D7 .7% @%7 *' G #' . .J@#' *' J %' 67@#' *G *' *G@' E .G $ * . -' #' 7E. -' E @%*%' @ *' A >@-' @@' *.' > A' >. @' *G -' .-D@' . @ < *7 -4%' -%J@' %D@ @$ *@#')DE' + A@' E' Q^QH' % >7DG' . ' JG *' G@' #. @%' % A' %' . ' *G@' @T* . # - A' #@#7D* . -' JG DG' %. >@' G /@#' J -' . >' *' *G *' G@' > #@' -. ' # %* -D* . -' $@* J @-' D @ 6A' -# *A' > -6' *' *.' $@' J . -6' *.' %7EE. %@' *G *' JG *' J %' - .*' E@ > **@#' *.' E @%*%

'J %' E@ > **@#' *.' A>@-'G@' %B%' @' -.*' AW >@-'E @%*%8' d G %*' G *G' > #@' -%' 'B -6#. > ' -#' E @%*%' 7-*.' .#' -#' % *G@ ' 4) @/ '^ !H' G@' 7*G. *A' .' *G@' G7 DG' G #' -#@@# D.-%* W *7*@#' ' # @ @-D@' $@*J@@-' *G.%@' -' . #@ %' -# *G@' *A' T 3 " 4' ' # 4 # $7*' -' E D@% 0JG@ @' *G@ @' J@ @' -.' D @ 6A H' *G@' -# / #7 ' G %* -' > 6G*' D@ @$ *@ 5 '*G@' 7DG %*' $ E* 2@' -# E@ . >' *G@' 7-D* .-%' . '*G@' E @%*' I . ' JG@ @' *G @@' *G.76G' A>@-')D.-* %*' 'DG' / (' 9C *DG' 2 / H' J @' 6 *G@ @#' *.6@*G@ '*G@ @' *G@ @' J % ' G7 DG')DE' *' 9 ** T/ ' Q"H' 7*' A>@-' G # -' *G@ > %@ /@% *G@' EC-' - . 3 -' *.' $@' @T@ D %@#' -' D %@% . ' -@D@%% *A' *G@A' .76G*' %.' *.' D.- . >' *.' *G@' 3 -. 4' - . 3 -' ' *G@' E @%*' JG.' $@D > @' ' # 6 > %*' J % @ > ./@#' .>' G % % D@ #.* ' 7-D* .-%' J % *' -.*' ' > 7DG' > . @' D E * 'D >@' . ' '# 6 > %*' A> -'*.' D*' % ' E @%*'8' #' >@-' 7 6@' d -#7 6@-D@' > 7%*' $@' D.-D@#@#' *.' -@D@%% *A e' *G@' -%J@' J % > E @1' .# J @#' *G *' '%G.7 #' $@' -' ' *' %* *@' *.' @-#@ ' #7@' .$@# @-D@' *.' % D >@-*%' A>@-' >7%*' *G@ @ . @'.$%@ /@'*G.%@' 7 @%' $A' JG DG' E @%$A*@ %' J@ @' @ @D*@#(' -# *G@A' > 7%*' $%* -' .>' ' %@D.-#' > 6@' %.' .-6' % *G@' E @%*' D.7 #' . - A' $@' .-@' JG.' % ' A> -' G # $@@-' .- A'.-D@' > @#

' I 3 " -' I "3 - Y G@'/@ -6'. '/ 6 -% ? % '$7 - -6' 7@%* .-' -' *G@' G %* -' D.>W >7 - *A' . ' *G 6@* ' J % -.* 7- B@' *G *' JG DG' G #' .-D@' E@ E @T@#' *G@' G7 DG' . ' -*G')^' . ' T H' -#' E * % -% -' *G 6@*. .B' % #@% DD. # -6' % *G@A' 67@#' .>' JG *' *' 7' G #' % # . ' G #' @ *' *.' $@' - @ #' *' $ % *@ >' d' J . >@-'e' -D 7#@' / 6 -% . ' # #' *' -.*8' G %* -' > @#' J . >@-' EE@ @#'/@ @#'@/@ AW JG@ @' -' *G@' DG7 DG' % J@ ' % -' *G@' > B@*W E D@'1 *G@ '/@' J % *G@' > B' . ' *G@ ' % * 7% 0 G@' G %* -' / 6 -' # #. -@' . ' *G @@' *G -6 %1' %G@' J@-*' @/@ AJG@ @' 7-/@ @#' . ' %G@' J@-*' /@ @#' -' *G@' %* @@*%' $7*' 7-/@ @#' -' *G@' DG7 DG' . ' %G@' J@-*' @/@ AJG@ @' /@ @#' ' *G@%@' *G@' %*' J % *G@' . #@%*' -#' .D ' D7%*. > Y ! * J % *G@' > B' . ' *G@' / 6 -' -# *G@' E D* D@' . ' *G@' > . *A' 7*' ' %* . -6' > -. *A' . $ @D*@#' *.' *' -#' G #' #. E*@#' *G@' %*' . ' *G@' *G @@' E DW * D@%' G %' J %' JG *' @ *7 -' EE ./@#')DE' ' 1 'DG%' TT <TT H' *' J %' ' D7%*. >' 6@ A' . . J@#' @ %@JG@ @' . '@T >E @' -' *G@' G7 DG@%' . ' @@D@' -# @%E@D A' -' . -*G' 5# ' I ' I 'DG%' '/ H' I. ' ' . -6' * > @' *G@' # /@ %@ 7% 6@%' . ' *G@' > . *A' -# . ' *G@' > -. *A' G #' D.-* -7@#' % #@ $A' % #@(' @ DG' @D@ /@#' -# @TW *@-#@#' *. @ -D@') @' 1 * DG ' TT (' ' I # I 'DG%' '/ H(' *G@ @' J %' -.' .E@-' $ @ DG' G % D.-# * .-' . ' *G -6%' D.7 #' -.* %' JG@-' *G@' G7 DG> -' J %' %* $@D.> -6' ' 9 .-* -%*(' -#' *G@' J *@ ' . '*G@' ' 1 ," ' .7-#' G > %@ ' > E@ @#' *.' J *@' *G@' ' I ' I "3 -# %' *@ ' * @ *%@' *G *' . ' -@' %* ' ' JG DG> -' -#' % J **@-' *.' G7 DG > @-($7*' > $7@#' J *G' 'D. -/ D* . -' *G *' G@' G % D 7 @#' ' > . @' d' E@ W @D*' B - . J @#6@' e' -# ' d' $@**@ ' E *' _' 5 ' I ' I ' DG ' H' JG DG' @ /@' G > ' -. D@ $7*' *.' #@ - . 7 - D@' D. > E . > %@' -# G ' > @ %7 @%' -# 0 - % %*' 7E. -' *G@' /@ -6' G@' G # . > @ A' $@@-' D. -*@ -*' *.' @D. > > @ - #' ' *G@' E D*7 @' G@ # J %' . ' *G@' D. -#7D*' . ' *G@' d' 6 -%' . ' > @ -' e' % # %W * - 67 %G@#' . > ' *G@' d' / 6 -%' . ' .#' e' $@' - .* @T 66@ *@#' 5 ' I ' I 'DG%' 'T 'T / H' G@' J %

D@ * - A' 7%* @#' -' G %' -% %*@ - D@(' .$ $ A' %.' G@' J %' -@** @#' $A' *G@' %7EE. *' DD. #@#' *.' *G@' @T@ ' G $ *% $.*G' $A' *G@' D @ D ' $.#A' -' W *G 6@' -# $A' *G@' $ %G.E%' . ' .>@' Y I*G@ L' 7.%< # >4' JG.%@' EE@ ' *.' * # *.-' G@' #@D @%' -' D.>E %.-' J *G' *G *' . ' E.%* @%' -# E.%*. D' >@-')DG ' H' - A' J *G' *G *' . ' G %*' >%@ ' 7*' -@ *G@' D @ D ' %G. *D.> -6%' -. ' / 6 - ' @DD@-* D * @%' % -6 A' . ' D.>$ -@#' J.7 #' G /@ 7 6@#' @ *7 -' $@A.-#' *G@' E.% * .-' G@' G # * B@-' 7E' -' *G@' ' 1 " ' G #' -.*' *G@ E.% * .-' $@D.>@' *.' G >' -%7 D @-*' -' / @ J' . '*G@' @/@ W * .-% . '*G@' D @*@)DG ' H ' G@' * -' * @ * %@' ' I ' I *G #' ' @@B' E @#@D@%%. ' -. J' .%* .' >E. * -*' # #' *G@' %7$ @D*' %@@>' *.' @ *7 -' *G *' G@' # %D**%%@#' *' -' $.*G' -67 6@%' E.%% $ A' -' *G@' G.E@' . ' @ DGW -6' $.*G' %*' -#' ? @%* ' @' $ %@% *G@' #@ @-D@' . ' G %' .E - .-% ' .-' *G @@' 6 .7-#%')DG ' T / H' *G@' *@ DG -6' . ' - *7 @')DG% ' < H' . ' D E*7 @' 6G* A' 7-#@ %*. .#')DG% ' / </ H' -#' . ' @DD @W % %* D ' # %D E -@')DG% ' T <T / H' -# D . %@%' *G *' #@ @-D@' J *G' ' E %% . - *@' EE@ ' *.' *G@' J . > @-' Y ' > @#' -# / 6 -' Y ' . ' *G@' G7 DG' -' > .#@ -' # A% -*@ @%*' -' %7DG' %7$ @D*' > A' J @ ' G /@ E %%@# J A' $7*' -*@ @%*' -' *G@' > --@' -' JG DG' @ *7 -' 7EG. #% E -D E@' 6 -%*' %G . -' * 7*G' 6 -%*' D7%*. > ' D -' -@/@ ' D@ %@' @' %* -#%' . *G' #/. D * -6' E7 *A' -# > . #@%*A' -# % -.*' % @-D@#' JG@-' *G@' #@ # A' J . #' d --./ * .-e' % E .-. 7-D@#' 6 -%*' G %' @ . *' *.' >E *' %E *7 *A' D %>' . -A' %D. -' @T 66@ * .-Y . ' JG DG' *G@ @' #.' -.*' DB' -W %* -D@%Y %@@>' > . @' *. @ $@' -' *G %' * @ * %@' *G -' -' > -A' -.*G@ ' *%' D .% -6' J . #%' @' G %' @J #' d' @ D@' -#6 D@' J . 7#' $. 7 -#' *. *G.%@' JG.' @ #' G %' J . #%' J *G' 6 . .#' J (' . E@ D@' -#6 D@' G #' G@' . 7 -#' -' J * -6' *G@ > e G@' * @ * %@' % 7%7 A' * B@-' % @ *7 -4% * -% * . -' J . B' G@ @' %' -.*G -6' -' *' -# D W * /@' . ' '#@*@ > - * . -'*. ' @ /@' *G@' G7 DG' $7*' *G@ @' %' > 7DG' JG DG' @TG $ *%' ' *@ > E@ ' 7 - $ @' *.' $ . . B' > 7DG' *G@ ' . EE. % * . -' *. ' *G@' @ . > ' G@ #@% @#' -' *G@' G7 DG' .*G -6' % B - . J -' . ' D@ * -' % *. ' *G@' @ @D*' . ' *G@' * @ * %@ ' $7*' *' *G. %@' JG DG' . . J@#' @' -# D * /@' . ' *G@' @ @D*' *' > 7%*' G /@ E . #7D@#' ** @' . ' -. -@' -' *G@' J A' . ' @ . > * . -(' -# @ *7 -4% #@%D@ -*' -*. '%DG %>' J %' -. *' %* A@#' $7*' E @D E * *@# -' # %D7%% -6' *G %' 7@%* . -' @ *7 A%' #. J -' *G@' > T >' *G *' * 7*G' -# . -* D7%*. >' %' *. ' $@' *G@ ' 67 #@')DG ' H' 7*G' J %' %7E@ . ' *. ' D7%*. > %' . 6 - * -6' -' * > @' E@ %. - ' -W 7@-D@' . D ' E / @6@' -# *G@' B@' G@' . # D @#' > %@ ' 7*G' - . *' D7%*. > ') *' &. G -' T / ' !H' -A*G -6' *G@ @ . @' . EE. %@# * . ' * 7*G' J %' G@ @%A' @/@-' ' #@E@ - #@ -*' 7E. -' -D @ -*' D7%*. > ' G %' # #' - . *' > E A' -A' G #' -# %*' 7 @' G@' d 7 @' . ') *G e' $@ -6' DD@E*@#' % *G@' $ %@' . ' $@ @' . *G@' > **@ %' . ' # %D E -@' -# E D* D@' 5. "2 - " -' J @' . E@ -' *. ' D @*' . -' *G@' 6 D@' . ' . #' . E@ * -6' -# E@ @D* -6' @/@ -' 7 -*. ' *G@' @ -#' G@' . # G # %@ -*' *G@' W D @*@' -' . #@ ' *G *' G7 > -' > @# . D *A' $@ -6' 7 - $ @' *. ' * B@' -' @/@ A*G -6' *' -D@ ' CD E -. ' > 6G*' $@' # @D*@#' . # -@#' -# D @# . -' *. ' E@ @D* . -' ** @' $A' ** @' $A' *G@' D ' . ' *G@' . #')DE' ' A -. ' ' DG' H' *G@' . A' E *(-# -' *' &. G -' T / ' ^Q' ^M' @ *7 -' -#%*G@' A . 34 " - ' G@ E . 6 @%% /@ #@/@ . E > @ -*' ' * 7*G' -# # %D E -@' ' ' :

D. # -D@' J *G'*G@' J'E .D >@#'$A'*G@'*@ DG@ 1 d' '* >@' . ' @/@ A*G -6'e') DD @%' ' ^H' 9 @-'
D.7 #'%@@ *G %' J' *' J. B' -'*G@'- *7 ' J. #(%*' *G@' 6 - ' *G@-' *G@' %G..*' *G@-' *G@' %G 7$'
*G@-'*G@'* @@(*G@' *.J@' -# 7 *' . J@#' .'
J %' *' J *G' 6G*@.7%-@%%' " 4' 3 4'RH -'EC- '
3 ' '. C * *%' 7# >@-* A'%* 6@' J %' *G@'
- *7 ' @ ' .' .#(*G@-D@' *G .76G' *G@' J'
-#' *G@' .EG@*%' *' E %%@#' -*.' - -DA(-@%*'
*G .76G' *G@' .%E@' *' @ DG@#' *G@' @ /.7 ' .'
A.7*G('-.J'*G .76G' *G@' D@*@' *' J %'%@** -6'
#.J-' -*.' > *7 *A' @' .-@' *@ ' G %*' J %'
.' $@' D @#' -# @/@ @#' % 9 %@ ' . ' @' %E.B@'
JG *' J %' .>> -#@# $A' G %*') *' &.G-' T/ '
^ H(' @' J %' *G@' .- A' " . -- * . ' @' .-@'
<%7DD@@#@# G %*' G@A' JG.' @D@ /@#' >' %@*'
0* 7*G' $@ . @ D7%*.>(-#' *G@A' JG.' G@ # >'
E .EG@%A -6' -.J Y -.*')$@' *' 6 -*@#H' %' @' # #
. >@ AY/@ @#' *G@ ' / 6 -%
G@' %7EE. *@ %'. '*G@' 7 -/@ @#' D7%*.>'#@D @#
*G *' *' 7' > #@' -.' >@-* .-' $.7*' / 6 -%'
$7*' $.7*' J.>@-' .- A' JG@-' G@' %E.B@' $.7*'
*G@' 7%@' .' *G@' /@ ')^' .' T ' b<^FH' @ <'
7 -1%' @E A') DG%' / <T/ H' %' E D D A' -'
@TE -%.-'. ' JG *' G@' G #7 6@#' -'*G@' '1 '
DG%' TT 'TT ' *' J %' '>@ @' 7 $$ @*.' -%%*'
7E.-'D.-%#@ -6'*G@' @ >'2 "* E *' .>'*G *'
. 'J 4 "(%' '> **@' . ' D*' *G@' .>@' J %'
-D 7#@#' -' *G@' **@ '$.*G' -' D E*7 @' 6@-@W
A') %' -'*G@' D %@' . /@' -#' 9 AH' -#' -' *'
7 4% @> B% %E@D A' ? *G' '%*.-'6' %@-%@'
. .-D ' G7>.7 ' @ *7 -' E @ #%' ' *G@'
/ 6 -' J %*.'$@' E@ > **@#' *.' #%E@-%@' J *G' G@'
%*-D* /@' /@ ' *G@-' J %' *' - -' ",C4 "C4'
*G *' >@-'[*.*' / 6 -@%'*.*'%E #.-@%/.7-* [*
%G.7 #' G /@' -.' > B' JG DG' J.7 #' E. -*' *G@>'
.7*' R%' 7%* .7%' ?GA' %G.7 #-[*' *G@' <
> -*@%%E. *'*G@ ' @ *G@ %'*G@'$ $ -%'*G@ '
@*%' *G@' *G@- -%' *G@ ' . . 3 '8' ?GA'
%G.7 #-[*' *G@' @ > -%' J@ '*G@ ' .-6' .DB%'
-#' *G@' *.-%' @TG $*' *G@ ' * **..<> B%8'
)DG' : H' @ *7 -' >.%*' 7-6 -* A' >%'
G >%@ ' 7 *@' %7 @' *G *' *G@' . A' E *' J.7 #'
E @ @ '*.'> B@' D.-D@%% .-%*.'> @%' *G@ '*G -'*.'
@- @%' .-' *G@' 6 .7-#' *G *' D.-* -@-DA' -' *G@'
%* .-6@ '*@T' . ' *G@' > @' J %' %7E@ . '*.' / W
6 - *A' -'*G@' @> @' .#' G #' G.J@/@ '> #@'
-.' .-D@%% .-'*.' > @%' -#' *G@ @ . @' -.-@' *.'
@> @%
d' . A'e' -#' / - *A' A' /@ A' >7DG' *' *G@'
..*' . '*G@' JG. @' %7$ @D*') DG' T / H' ?G *' G@'
% J' -#' G@ #' D.>E@ @#' G >'*.' %B' d .'
/ 6 -%' #. -' *G@' G7 DG' -#' D.>>@-#' *' *.'
.#'. ' #.@%' *G@' G7 DG' #. -' *G@>' -#' D.>W
>@-#' *G@* 8e' G@ @' J %' ' . D@' JG DG' *G@'
G@ *G@-' D @#' %D - * .-' G@' G. @' *G@'
; / 6 -' *G@' >. @' J.7 #' %G@' # @ #' *G %' . D@1
G@ ' .A' J.7 #' $@' *.' $@' B-. J-' *.' G@ %@ ' .-@'
< -#' *-' .#1 -#' *G %' G@ ' / @ '%@D7 @#' *.' G@
G@A' JG.' %G @#' @ *- -4%)9.-* - %*H
' D* .-% B-@ J' *G *' *G@' . #' d $A' @/@ W
* .-%'e' G #D.>>7-D *@#'@/@-'*G@' @ 7 %*@'E .W
E. * .-%' . ' *G@' /@ ' -D@' '%%*@' $ #' $ #' '
@ >1' -' -6@ ' * EE -6' G@' ' -@DB' %' ' -'
E %@' . ' * ' G #% # *.' G@') .-D AH1' S '
$@ 7* G' -@DB ' P 6G* A' %' *' $ @' 7*' 7-/@ '
GA' JG. @' $.#A' .' *.' #.' %.' %' -.*' *.' / '
*GA%@ ' . ' *G@' $@ *A' DD. #@#' *.' *GA' -@DB e'
-#' J.7 #' -.*' *G.%@' J.>@-' %.' #@%@ /@' @$7B@
JG.' D.-* -7@#' 7-D./@ @#' JG %*' *G@' % >%
J@ @' 4@D *@#' -#' *G@' >@' . .#' >@-*.-@#'
' JG.' -' *G@' G.7 ' . ' E A@' <ER7*' %.>@*G -6
-.*. .7% A' -%7 D @-*' .-' *G@ ' G@ #%' -#' D.-W
% #@ @#' *G@> @ /@%' /@ @#' 8' *' ' *>@%' -#' -'
2 'E D@' *G@A' >7%*' /@' >-#7'.' >' ?G.'
' @' J %' -' *G@ ' G@ *%' J.7 #' $@' @D.6-%@#
.-'*G@ ' G@ #%

' . % '6) ` +G@'> . *A'. '*G@%@'
J@ @' J **@-' JG@-' @ *7 -' G #' $@D.>@' '
9.-* -%*' G@A' E @%@-*' >. @' .' @%%' *G@'
D *DG<J. #%'. ' *G@' %@D*' -#' @ @ '*.'*G@' W
D @*@' -#' *G@' -@J' E .EG@DA' ' *G@' #.D* -@%
-D7 D *@#' -#' #@ @-#@#' @' *G.%@'. '*G@' G7 DG'
G. D' .' $@' ' 9.- -%*' J %' -.*' J *G'
@ *7 -' *.' $@' ' %@D@#@' .>' *G@' G7 DG'
-' E. -*%' . ' *G' *G.76G' *G@' G7 DG' .7-#' *'
-@D@%% A' . ' *G@' % B@' .' G@' 7- *A' -' @' -#'
#.D* -@' *.' D.7-*' G >' -# G %' .7% #@' G@
@G -6@')L + DG@-6@%DG DG*@' -' .6 <
EG @@-[^ #' ^ $*G' ^ *@' EE' a aYOMN[
G % -6@#' D.-/@-@-* A' *G@%@' J. B%' 7-#@'
%@/@ 'G@ #%'D. @%E.-# -6' J *G' *G@ 'D.-*@-*%'
-# >'1Y)^[?. B%'#@ -6' J *G' *G@' 6@-@ '
G@. .6 D ' %A%@>%' D.--@D*@#' 7%7 A' J *G' *G@'
/@J%' .'%E@D '*@ DG@ %(') [' *G@' b' ..B%' 32'
(. " ") b[T 32#' a " " " -')D[32'
(.-') .%*H')Q[?. B%'#@ -6' J *G' %E@D '
E. -*%' .' *G@. .6A' $.'G' *G.%@' D.--@D*@#' J *G'
%.>@' -# / #7 '*@ DG@ ' -# J *G' 6@-@ ' *@ DGW
-6'(5 ' -* -' *@ DG -6' 32' A ; "' '
5<' .%>. .6 D ' *@ DG -6' 32' ? 4 " 4 '
)D[-*G .E. .6 D ' *@ DG -6'A " 4 ' -# *G@'
.%*' J. B%' A ' + "- ' " 4 # A' 9 # -# *G@'
A ') .- - ')S[G %*. .6 D ' J. B%' @' + 4 '
+, - ')a[%DG *. .6 D ' J. B%' A ' -C '
. " '+, - # " *G@' .%*' J. B%' A ' A 3 -'
-# *G@' A ' '9 3 "
G %' -6@>@-*' %' -.*' G. J@/@ '*.' $@' D.-W
% #@ @#' DG .-. .6 D ')%@@' E' QQH
J.' 6@-@ ' E. -%' > A'-. J' $@' -.*@#' J *G'
@ @ @-D@'*.' @ *7 -4% G $*' %' '*@ DG@ ' -#
#@ @-#@ '. '*G@' *G' I %*' 'G %' E > A' E.%W
*.-%' @' $ %@#' 7E.-' -# # J-' .>' . A'
D E*7 @' A@*' J *-6' %' ' 9.-* -%*' G@' G %
-.' .-6@ ' -A' #.7$*' *G *' G %' -*@ E @* *.-' -#
EE D * .-' .' .A' D E*7 @' -'# %E7*@#' 7@%W
.-%' %' 6G').E' A') -C ' + 4' DG' T '
@-#H' ?G *@/@' .$%D7 *A' @T %*@#' .' .*G@ %'
*G@ @' J %'-.-@' .'.-@' @#' J *G' *G@' D @*@'
G@' d -@J' E .EG@DAe' G # @-#@ @#' > %D.-W
D@E*.-' >E.%% $@' @D.-# A' JG @' G@' @%*@#'
*G@' .7-# *.-' .' G %' 67>@-*%' 7E.-' . A'
D E*7 @' *G7%' @-#@ @#' D @ ' *.' G >' G@' -.'
.-6@ ' @ 7%@#' *G@' G@ E' JG DG' @/@-'*G@' G *@ 7'
EG .%.EGA'. @@D@' -# .>@' D.7 #' 6 /@' G >'
7>-*@#' -# 7 DB@-@#' $A' *G@' D @*@'
G@' @ *' G >%@ ' $@' *.' # %D@ -' $@*J@@-' *G@'
@/ ' -# 6..#(G@' D -' %E@ B' . ' *.' -#
@-@D ')[' %@E@' -.%*@ '4H' %@' -# -.*' .@%
)DE' A ' " 4 * DG%' T/ 'TT ' -#' E %% >H(.'G@'
D -' E7*' EG .%.EGA' 6 -%*' EG .%.EGA' # %D.>W
* -6' .-@' %A%*@>' $A' -.*G@ ' *G@' / D*. ' G %'
E @%@-* A' *.' A @ # *.' -@ %* .-6@ ' *G -' G@

32' 4 " 4 Y G@'- *7 @'. '*G@'.E -.-%'
. ' *G %' G@ @* D ' *@ DG@' -#' .' @ *7 -4%'
* @ * %@' 6 -%*' G >'G /@' $@@-'%'.' 7 A' # %D7%%@#'
'-' = '*G *' @ @ @-D@'*@' *G *' * D @'
% ' *G *' %' -@@#@#' G@ @' **@-* .-' > A'E@ W
G E%% $@' # J-' %E@D A' *.' *J.' /@ A' $@ 7* 7'
E %% 6@%'5 ' *G@' @7 .6A' .' J %#.>') DG' T/ H'
-# 5 '*G@' #@%D E*.-'.' *G@' #@/@ .E >@-*.'
D.%> D ' #@'.7*' .'DG .%')DG' TT T H

; a + ' ' ' '

J%' * Z' 7 D+% $@ @ ' Z>#' *@ DG -6' 6 .7-#' -#' -/@%* -6' *' J *G' @%G' ?G *@/@ ' L$*' *G@' @%G' . ' G %*' @' %G.J `' j G ' `/ H *G@' > -' . ' *G@' 7*7 @ ' JG@-' *G@' ? . #P'%G.7 #' . A' @ E*> ' % ' A !' ^aH'<JG *' $@D.>@' D A' -#' @%G ' I %*' *G@' D A' J %' *@D@ ! *' ' @ ! -' *G@ @' J %' *G *' *G@' . -' . ' > #@' 6 . .7%' $A' *G@' G -#' . ' .#' *G@-' *G@' <6 .#' %G.G #' @ $ . .' . ' ' 6 - ' -#' G.J' @%G' >. @' 6 . .7%' %* ' $A' %' $ @ *G -6' 7E.-' EE .E *@' **!' J %' *G *' R' G A' -' G@ ' C *G' *(' -# $A' *G *' D*' *G@' @%G' $.*G' #' % #@ *G@$*(! . / a ! ! .A' *G ' .A ' JG D! -' /#' -' G@ ' <7# >@-*%' . ' D A' -# @%%7 >@#' *G@' . - >@-*%' ' ' T/ H' *' *' J %' -.*' $@D. > -6' *G *' *G@' . ' *G@' %.7 ' ? *G' G. A' # -6' @ *7 -' >%' *G *' -.' %.7' D.7 #' .$* -' % / * .-' @TD@E*' *' $@ @/@#' JG @' -' *G@' @%G(' l' D .' % 7* %' @%*' $@' G -6 > . @' *G -' . . > .-' ' &.- G ' % D #. 4' G *' @%G' > 7%*' %@' 6 -' JG DG' J %' $.-' *G.76G*' > ' %' $@ . @' %' $ G' . ' d'*G@' J . B' . '.#4% . J -' G -#%' *G@' D @' . ' % !*G@' 6 -' @' J %' $ @' *.' G @' .# . ' % > -#' *G@' @D@E* D $' 52 " ' . ' %' C-* *G@' <C*G@ ' J *G.7*' ' G- > -' > .*G@ ' 5- " ' 4 " ' 7@@-' . ' %' D @ ' -' *G@' G@ ' *.' %' $@ *A' 4 ' %.' JG@-' @' J %' $. -' ' *G@' 6 -' @' J %' $ @' *.' G @' ' G7 > -' > .*G@ ' J *G.7*' ' *G@' E @%*' . ' %' @ 6 .-' *G@' %. # @ ' . ' %' *@%W G7 > -' *G@ '5- " ' , 4 " ' G7%' %' @ * > .-A' -# *G@' %*%@' . ' %' G %* e $.-' *G.76G*' > ' %' $@ . @' %' $ G' . ' d' > -' J *G' .#(' > -' % @6 #%' *G@' @%G' .#)DH' 7*' >@-' %B@#' J %' .#' 6 @ *' @-.76G' %' @6 #%' *G@' E *(' @%G' J *G.7*' %@@#' . ' .# e' G@' * @ * %@' *.' -' @$7 #' -# @%*. @' *G@' * $@ - D @' . ' *G@' D .%@%')DG%' TT <TT / H' J *G' *G@' E .#7D* .-' -# @%G';%.' @-' -# J %*@#' / @ *7 -4% @TE.%*.-'. ' .7%' $ D 'E %% 6@%' '*@-# -6' -%J@' %' -' EE@' *.' *G@' - .6A' . ' - *7 <@ *.' %7EE. *' *G@' #.D* -@' . 'G@' -D > * .-' . ')DG%' T <T H(' -# *G@' E %% 6@' -' JG DG' G@' G %' %.' JG@-' @' J %' $ *.' G @' 'G7 > -' > .*G@ ' J *G.7*' ' #@@%D $@%' *G.%@' - .6 @%' JG DG' *@%* A' *.' ' D*' @ *.' . ' *G@' @%G' %' -' %E *@' . ' *%' 7-%D @-* D'D.-D 7% .-' .-@' . ' *G@' > .%*' E.@* D ' G@' J %' $ D 'E %% 6@%' '*@-# -6' -# %A>E *G@* D' @ *7 -'G %' J **@-') DG ' T ' *.' %' @ %.-' 1"' , ' + 3* * ' T H' *%' E' @ # -6' *G.76G*' %' *G@' J' . ' @D7 @-D@'(l' - <' *.' %7EE. *' *G@' #.D* -@' . ' *G@' %.7' J .7 #' /@ %'D.-# * .' @. # / ' @%* 4' A' # @#' -*.' - 6G*(%@#D @$@%' *G.%@' - .6 @%' JG DG' *@%* A' *.' ' %@' 6 -' $7*' @ 7%@#' @%7 @D* .-' *.' *G@' @%G' l' 7T' > %% ' 76@*7 ('%. #@-*' % @-*' %*7E@-*' .-' D7-D* ' 7$ 7@' 7 @%' @ 7 >'4 1' -#' *G@-' *G@' # A' .-' DD.7-*' . ' *%' J . *G @%%-@%%' *' J %' @/ /@#' 6 -' l -*@ D @-%' > . *@>' %7 > ' ' ' .6 D ' %@ 7@-D@' *.' *G@ ' 7-# >@-* ' E.% * .-' @%D -#@-%' %@E7 *7 >' %7 > 4' @' -#%' *G@' *G *' @G' J . B%' . ' *G@' @ > 7 6@' . ' *G@' 6.#' % >@' @' .7*' .'#@ *G' -' *G@' EG %@%' . ' *G@' > . . -' JG.' D @ *@#' *G@' J . #' -# J %' .EE.%@#' *.' *G@' -' *G@' *@' *G@' -' *G@' -' *G@' . ' -#' %7E @ >@' .#' J@ @' > B@#' $A' D. 7E* .-' -# $. @ ' @D./@ A' G@' JG. @' . ' *G %' @D7 -6' J. %@$-@%%' -# *G' J. *G' *' *G@' @ > 7 6@' . ' *G@' 6.# . #@' . ' *G@' *@#' *G@' J . #' -# J %' .EE.%@#' *.' *G@' -' *G@' #@ *' *@ ' *G@' *@ - * .-%' .'*G@'%@ %.-%' -'*G@' . ' -# D.-%@ 7@-* A' D. 7E*' -# J. *G @%%' @ *7 -' G %' @ #A' LE @- %% >7 >' * 7@' $. @ ' @D./@ A' G@' JG. @' . ' *G %' @D7 -6' 6 -' *A($7*' *' J %' *..' >E. * -*'*.'$@' *.W > %% >7 >' G- 7%' %E@' %E@D >@-4')DG ' T H' . #@ ' . ' *G -6%' $. @' *@%* >.-A'*.' *G@' @%7 @DW 6@*G@ 'E %%@#./@ ' G@' 7@%* .-' @D*@#'*G@'/@ A' *.-' . '*G@' #@ ! ' 7*' J@ @' *G@%@' - .6 @%' *..' -@-@%%' . '*G@' .#G@ #' .'#@-A'*G@' @%7 @DW -*' @ *7 -' G %' @ #A' LE @- %% >7 >' * 7@' * .-' . '*G@' @%G' J .7 #' $@' *.'%G B@' *G *' #.D* -@' > %% >7 >' G- 7%' %E@' %E@D >@-4')DG ' T H' *.' / -# D *@' *')J.7 #' $@' *.' @%* $ %G' *' -' -' *G@' EG.@- T' . ' $ @' *G *' $ #' . ' *G@' %*' D.-* %*' J *G' $@'2 7-%@>' A' -67 6@' $ @' *' G >' %' @ >@-' *%' @' >@#' . ' *%' %-67 'G $ *' . ' @-@J -6' *%' @' -' '/. 7-* A'#@ *G' $A' @'G@' -#%') %' @>@-*' CC4' . ' G@ *G@-' -# G@ @* D' G@ ? ' #.E*' ' . @' G.-.7 $ @' -#' >.#@%*' %*A @')DE' ' . ' *G@' * @ *%@'(' ') %' TD ' H' d G@' 6G*@.7%' " 4 # DG' TTT H1' -#' G@' G %' B@E*' G %' J. #' %G ' .7 %G' B@' ' EG.@- Te') ' d B@' *G@' G@ @' @J'%@-*@-D@%' JG DG' 6 *@' 7E.-'*G@' @ E > <* @@' e H(' -# -*@ E @*%' *G@' J . #%' *.' %' 6- A' ?G @ *G@ @' @ > -A' E %% 6@%' . 'D.-% #@ $ @' @.7*' . ' *' *@' -' *G@' 7-@ ' EA @' @ @D* A' $@ 7*A' -# E . .7-# G %* -' *G @* *' % * % @#' G@' %B%' d' G ' >@-' E@ %G' JG@-' *G@' G@' J . B' G %*' J .' > -' # / % . -%' G@' %*' $ #%' . ' $ ' @' %@D7 @#' ' @%7 @D* .-'8'e)DG%' <T / H' G@' > %@ ' #@ -@%*.' $@' E @ *. A' 53 ' ? %' *G@ @' 7 D @-*' D 7%@ . ' *G@' @%7 W *.' *G@' %@D.-#)DG%' T / <T / H' @ *7 -' -#%' *G@' @D* .-'8')DG%' T / <T / H' @ *7 -' -#%' *G@' -%J@' -' .#%' 7%* D@' @ 7 -6' *G@' - ' 7#6 >@-*' JG@-' > -' J.7 #' @D@ /@' @J #' . ' E7- %G >@-*' -' DD. # -D@' J *G' G %' D.-#7D*' -' *G %' @' 7*' *.' $@' 7#6@#' G@' >7%*' %@' @D*G#' > . *7. 7 > 4' G@' D . J #' > 6G*' 76G' 6 -' -#' $@' *G@' % >@' % G@' J %' JG@-' /@' -#' -' E D7 7%' > 6G*' D.7-*@- -D@' *G@ >' ' $7*' .-' @ *G' %' *G@' %.7' -#' $.#A'G #' D.<.E@ *@#' A*G 6. %' >E@#.D @%' -#' *G@' *.-%*%' J@ @' -' @/# A*G -6' %' @6 #%' *G %' J. #' %.' J.7 #' $@**@' *' *@ DG@ %' G@A'$@ @/@#' *' @ %*' -' *G@' *G@A' $@' %%.D *@#' -' *%' 7*7 @' J@ ' . ' J.@ > > . * *A' . ' *G@' %.7 (' *G@A' B-.DB@#' *' *G@' -' %.' ' %' . #@ ' -# %@ 7@-D@' D -' $@' >@#' #.. ' . ' * 7*G' *G.76G' *G@A' @-*@ @#' -.*' JG@-' *' -' %7DG' > **@ %' @ *7 -Y * B -6' *G@' D %@' . ' J *' J %' .E@-@#')DG ' H(' -# 7-G EE A' *G@ @' J %' E7- %G >@-*' -' @Y T #@D @@%' .-@Y #@D @%@' *G@' *@%*.' * %*@' . ' 7#6 >@-*' %' G / -6' $@@-' $ G %* -' ##7D@@ %>' --#' G@ @%A' JG DG' *G@' %*' *.' -#7D@' *G@' J .-6' #@@# G @ #' A' J *G' *G %' G <' * D A' @TE @%%@#' G %*' J %' -' %' > -#' %' * 7*G *@' > -' . ' *G@' 7*7 @' JG@-' *G@' ? . #P'%G.7 #' $@D. > @' D A' -#' @%G ' I %*' *G@' D A' J %' > #@' 6 . .7%' $A' *G@' G -#' . ' .#' *G@-' *G@' @%G' >. @' 6 . .7%' %* ' $A' %' $ @ *G -6' 7E.-' *(' -# $A' *G *' D*' *G@' @%G' $.*G' #' % #@ *G@$*(<7# >@-*%' . ' D A' -# @%%7 >@#' *G@' . - >@-*%' ' ' *G@' %.7 ' ? *G' G. A' # -6' @ *7 -' >%' *G *' -.' %.7' D.7 #' .$* -' % / * .-' @TD@E*' *' $@ @/@#' JG @' -' *G@' @%G(' l' D .' % 7* %' @%*' D #. 4' G *' @%G' >7%*' %@' 6 -' JG DG' J %' d' *G@' J . B' . ' .#4% . J -' G -#%' *G@' D @' . ' % > -#' *G@' @D@E* D $' 52 " ' . ' %' C-* *G@' 7@@-' . ' %' D @ ' -' *G@' G@ ' *.' %' $@ *A' *G@' E @%*' . ' %' @ 6 .-' *G@' %. # @ ' . ' %' *@%W * > .-A' -# *G@' %*%@' . ' %' G %* e)DH' 7*' >@-' %B@#' J %' .#' 6 @ *' @-.76G' *.' @$7 #' -# @%*. @' *G@' * $@ - D @' . ' *G@' @%G' ;%.' @-' -# J %*@#' / @ *7 -4% -%J@' %' -' EE@' *.' *G@' - .6A' . ' - *7 <@)DG%' T <T H(' -# *G@' E %% 6@' -' JG DG' G@' #@%D $@%' *G.%@' - .6 @%' JG DG' *@%* A' *.' ' @%7 @D* .-' . ' *G@' @%G' %' -' %E *@' . ' *%' 7-%D @-* D'D.-D 7% .-' .-@' . ' *G@' > .%*' E.@* D ' -# %A>E *G@* D' @ *7 -'G %' J **@-') DG ' T ' E' %.' @ %.-' 1"' , ' + 3* * ' T H' *%' @ # -6' *G.76G*' %' *G@' J' . ' @D7 @-D@'(l' - <' /@ %' D.-# * .' @. # / ' @%* 4' A' # @#' -*.' - 6G*(l' 7T' > %% ' 76@*7 ('%. #@-*' % @-*' %*7E@-*' D7-D* ' 7$ 7@' 7 @%' @ 7 >'4 1' -#' *G@-' *G@' # A' @/ /@#' 6 -' l -*@ D @-%' > . *@>' %7 > ' ' ' @%D -#@-%' %@E7 *7 >' %7 > 4' @' -#%' *G@' % >@' @' .7*' .'#@ *G' -' *G@' EG %@%' . ' *G@' > . . -' -' *G@' *@ - * .-%' .'*G@'%@ %.-%' -'*G@' . ' -# $. @ ' @D./@ A' G@' JG. @' . ' *G %' @D7 -6' . #@ ' . ' *G -6%' $. @' *@%* >.-A'*.' *G@' @%7 @DW *.-' . '*G@' #@ ! ' 7*' J@ @' *G@%@' - .6 @%' *..' -*' @ *7 -' G %' @ #A' LE @- %% >7 >' * 7@' > %% >7 >' G- 7%' %E@' %E@D >@-4')DG ' T H' -' *G@' EG.@- T' . ' $ @' *G *' $ #' . ' *G@' %*' >@#' . ' *%' %-67 'G $ *' . ' @-@J -6' *%' @' -' '/. 7-* A'#@ *G' $A' @'G@' -#%') %' @>@-*' . ' .>@' $@ . @' G >' -# @%7%' *@ ' G >H' ' >. %*' *@ -6' E . .' . ' *G@' @%7 @D* .-' ' ?*G' DG D*@ %* D' D.7 6@' G@' @ #@ % ; -' -')E. / ' (') %' TD ' H' d G@' 6G*@.7%' %G ' .7 %G' B@' ' EG.@- Te') ' d B@' *G@' E > <* @@' e H(' -# -*@ E @*%' *G@' J . #%' *.' %' 6- A' @' .7*' .'#@ *G' .-' *G@' 7-@ ' EA @' @ @D* A' % * % @#' G@' %B%' d' G ' >@-' E@ %G' JG@-' *G@' $ #%' . ' $ ' @' %@D7 @#' ' @%7 @D* .-'8'e 53 ' ? %' *G@ @' 7 D @-*' D 7%@ . ' *G@' @%7 W @D* .-'8')DG%' T / <T / H' @ *7 -' -#%' *G@' -%J@' -' .#%' 7%* D@' @ 7 -6' *G@' - ' 7#6 >@-*' JG@-' > -' J.7 #' @D@ /@' @J #' . ' E7- %G >@-*' -' DD. # -D@' J *G' G %' D.-#7D*' -' *G %' @' 7*' *.' $@' 7#6@#' G@' >7%*' %@' 6 -' -#' $@' *G@' % >@' % G@' J %' JG@-' /@' .-' @ *G' %' *G@' %.7' -#' $.#A'G #' D.<.E@ *@#' -' @/@ A*G -6' %' @6 #%' *G %' J. #' %.' J.7 #' *G@A' $@' %%.D *@#' -' *%' 7*7 @' J@ ' . ' J.@ -' %.' ' %' . #@ ' -# %@ 7@-D@' D -' $@' >@#' -' %7DG' > **@ %' @ *7 -Y * B -6' *G@' D %@' . ' J * E7- %G >@-*' -.@Y #@D @%@' *G@' *@%*.' * %*@' . ' 7#6 >@-*' %' G / -6' $@@-' *G@' %*' *.' -#7D@' *G@' J .-6' #@@# G @ #' A' J *G' *G %' G <' * D A' @TE @%%@#' G %*' J %' -' %' > -#' %' * 7*G *@' > -' . ' *G@' 7*7 @' JG@-' *G@' ? . #P'%G.7 #' $@D. > @' D A' -#' @%G ' I %*' *G@' D A' J %' > #@' 6 . .7%' $A' *G@' G -#' . ' .#' *G@-' *G@' @%G' >. @' 6 . .7%' %* ' $A' %' $ @ *G -6' 7E.-' *(' -# $A' *G *' D*' *G@' @%G' $.*G' #' % #@ *G@$*(<7# >@-*%' . ' D A' -# @%%7 >@#' *G@' . - >@-*%' ' ' *G@' %.7 ' ? *G' G. A' # -6' @ *7 -' >%' *G *' -.' %.7' D.7 #' .$* -' % / * .-' @TD@E*' *' $@ @/@#' JG @' -' *G@' @%G(' l' D .' % 7* %' @%*' D #. 4' G *' @%G' >7%*' %@' 6 -' JG DG' J %' d' *G@' J . B' . ' .#4% . J -' G -#%' *G@' D @' . ' % > -#' *G@' @D@E* D $' 52 " ' . ' %' C-* *G@' 7@@-' . ' %' D @ ' -' *G@' G@ ' *.' %' $@ *A' *G@' E @%*' . ' %' @ 6 .-' *G@' %. # @ ' . ' %' *@%W * > .-A' -# *G@' %*%@' . ' %' G %* e)DH' 7*' >@-' %B@#' J %' .#' 6 @ *' @-.76G' *.' @$7 #' -# @%*. @' *G@' * $@ - D @' . ' *G@' @%G' ;%.' @-' -# J %*@#' / @ *7 -4% -%J@' %' -' EE@' *.' *G@' - .6A' . ' - *7 <@)DG%' T <T H(' -# *G@' E %% 6@' -' JG DG' G@' #@%D $@%' *G.%@' - .6 @%' JG DG' *@%* A' *.' ' @%7 @D* .-' . ' *G@' @%G' %' -' %E *@' . ' *%' 7-%D @-* D'D.-D 7% .-' .-@' . ' *G@' > .%*' E.@* D ' -# %A>E *G@* D' @ *7 -'G %' J **@-') DG ' T ' E' %.' @ %.-' 1"' , ' + 3* * ' T H' *%' @ # -6' *G.76G*' %' *G@' J' . ' @D7 @-D@'(l' - <' /@ %' D.-# * .' @. # / ' @%* 4' A' # @#' -*.' - 6G*(l' 7T' > %% ' 76@*7 ('%. #@-*' % @-*' %*7E@-*' D7-D* ' 7$ 7@' 7 @%' @ 7 >'4 1' -#' *G@-' *G@' # A' @/ /@#' 6 -' l -*@ D @-%' > . *@>' %7 > ' ' ' @%D -#@-%' %@E7 *7 >' %7 > 4' @' -#%' *G@' % >@' @' .7*' .'#@ *G' -' *G@' EG %@%' . ' *G@' > . . -' -' *G@' *@ - * .-%' .'*G@'%@ %.-%' -'*G@' . ' -# $. @ ' @D./@ A' G@' JG. @' . ' *G %' @D7 -6' . #@ ' . ' *G -6%' $. @' *@%* >.-A'*.' *G@' @%7 @DW *.-' . '*G@' #@ ! ' 7*' J@ @' *G@%@' - .6 @%' *..' -*' @ *7 -' G %' @ #A' LE @- %% >7 >' * 7@' > %% >7 >' G- 7%' %E@' %E@D >@-4')DG ' T H' -' *G@' EG.@- T' . ' $ @' *G *' $ #' . ' *G@' %*' >@#' . ' *%' %-67 'G $ *' . ' @-@J -6' *%' @' -' '/. 7-* A'#@ *G' $A' @'G@' -#%') %' @>@-*' . ' .>@' $@ . @' G >' -# @%7%' *@ ' G >H' ' >. %*' *@ -6' E . .' . ' *G@' @%7 @D* .-' ' ?*G' DG D*@ %* D' D.7 6@' G@' @ #@ % ; -' -')E. / ' (') %' TD ' H' d G@' 6G*@.7%' %G ' .7 %G' B@' ' EG.@- Te') ' d B@' *G@' E > <* @@' e H(' -# -*@ E @*%' *G@' J . #%' *.' %' 6- A' @' .7*' .'#@ *G' .-' *G@' 7-@ ' EA @' @ @D* A' % * % @#' G@' %B%' d' G ' >@-' E@ %G' JG@-' *G@' $ #%' . ' $ ' @' %@D7 @#' ' @%7 @D* .-'8'e 53 ' ? %' *G@ @' 7 D @-*' D 7%@ . ' *G@' @%7 W @D* .-'8')DG%' T / <T / H' @ *7 -' -#%' *G@' -%J@' -' .#%' 7%* D@' @ 7 -6' *G@' - ' 7#6 >@-*' JG@-' > -' J.7 #' @D@ /@' @J #' . ' E7- %G >@-*' -' DD. # -D@' J *G' G %' D.-#7D*' -' *G %' @' 7*' *.' $@' 7#6@#' G@' >7%*' %@' 6 -' -#' $@' *G@' % >@' % G@' J %' JG@-' /@' .-' @ *G' %' *G@' %.7' -#' $.#A'G #' D.<.E@ *@#' -' @/@ A*G -6' %' @6 #%' *G %' J. #' %.' J.7 #' *G@A' $@' %%.D *@#' -' *%' 7*7 @' J@ ' . ' J.@ -' %.' ' %' . #@ ' -# %@ 7@-D@' D -' $@' >@#' -' %7DG' > **@ %' @ *7 -Y * B -6' *G@' D %@' . ' J * E7- %G >@-*' -.@Y #@D @%@' *G@' *@%*.' * %*@' . ' 7#6 >@-*' %' G / -6' $@@-' *G@' %*' *.' -#7D@' *G@' J .-6' #@@# G @ #' A' J *G' *G %' G <' * 7*G
)!H' @ *7 -' @7 .6 %@%' *G@' @%G')DG%' / <T H' -' D.-* %*' *.' *G@' # %E 6@>@-*' . ' *' $A' *G@' G@ @* D%' @' #@E D*%' .#' $7% @#' -' *G %' J. B' . ' . > -6' > -' .>' *G@' D A' 5 4C-' . ' *G@' 6 .7-#' -#' -/@%* -6' *' J *G' @%G' ?G *@/@ ' *G *' D A' @TE @%%@#' G %*' J %' -' %' > -#' %' *G

bQ + ' ' ' '

>' *'*G@' #@ ' . ' *G@' *G.7% -#%'*G7%' D7*' . ' $@ -6' @%*. @#'*.' @' *@ ' '> @-- '@T @'. ' . ' E.%% $ @' *.* ' @T* -D* . -' . ' *G@' G7> -' D@' $@ . @' *G *' @T @' J %' @-#@#' @ A' >@-' # #' -.*' $@ @/@' -. ' %G.7 #' *G@A' $@ @/@' -' *G@' A*G 6. @ -'*G@. A

h' Y')DG%' TT/ <T H' * B@%' 7E' *G@' %7$ @D*' . >' DG' TT/ ' G@' %.7 ' %. J -' -'*G@' J. >$' *' *G@' % >@* >@' % *G@' $.#A' @D@ /@#' .-6' J *G' *' *%' %@T(' *%' 6 . J*G' -# #@/@ .E>@-*' J@ @' -.*' -' @- 6@>@-*' '%7$%* -D@' $7*' 'E. J@ %' -# *' @ DG@# > *7 *A' 5 C 4 ' *' *G@' >@' * >@' -#@' *G@' % >@* > --@' %' *G@' @%G' JG DG' @ *7 & -' E7*%' -' *G@' .7 *@@-*G' A@ ' G@' 6 4 " '. '*G@'%.7 ' J@ @' > >. * *A' *.- *A' %@-% $ *A' -*@ @D*7 *A' -# @@' J ' .7 %*G.76G' *G7%@-#. J@# *' $ *G' J@ @' ** DB@#' -# #@E /@#' $A' *G@' @/ ' %E *' -# G %* -%' J@ @' 6 #' *.' @>@>$@ ' -# D*' 7E.-' *G@' J. #%'. ' *G@' . # >%@ ') *' &.G-' 'b H' -#. ' %' E.%* @')^' . ' / '^aH' -' *G@ D* .-%'. 'G7> -' - *7 @' *G@' %.7 ' J %' *G@' >.* /@ E. J@ ' *G@' @%G' J %' $7*' *G@' /@%%@' 5. ;' > - %*@ -6' *.' *G@' %.7 ' . ' $7*' *%' DG **@' 5-C ;# -' -%* 7>@-*' . ' *G@' #7* @%' @' @' .*G -6' J %# .-@' $A' *G@' @%G' J *G.7*' *G@' %.7 ' -'. E@ *.-%' . ' 6..#' %' -.*G -6' J !' #.-@' $A' *G@' %.7 ' J *G.7*' *G@' @%G' -' .E@ *.-%' . ' @/ ' J.' @/ %' $@%@*' *G@' %.7 (*G@' @/ ' JG DG' %7E@ W /@-@#' .>' *G@' -*@ /@-*.-' . ' *G@' @/ ' %E *' -# *G@' -*@D@#@-*' - *7 ' @/ ' JG DG' J %' -- *@' -' *%' D. 7E*' . 6 -' @*' -.*J *GW %* -# -6' *G@%@' E.%%@%% -6' @/ %' *G@ @' J %' %.' -- *@' -' *G@' %.7 ' *G *' E -D E @' . ' 6..#' JG DG' J %' *' .-D@' # / -@' -# *%' @ ' - *7 @' G@' D*' J %' 7 ' . ' D.-%. * .-' .>@' >@-' J@ @ ;/@ A' $ #' %.>@' /@ A' 6..#($7*' ' @/@-' -' *G@' $@%*' *G@ @' J %' %.>@*G -6' . ' *G@' J. %*' -' *G@' J. %*' *G@ @' J %' J A%' %.>@' 6..#' %' -.' %.7 ' J %' J *G.7*' % -'%.' -.' %.7 ' J %' J *G.7*' *G@' %@@# . '6..#

h' b')DG%' T <@-#H' %' 'E @ > - A' *.' *G@' .-% #@ *.-' . ' *G@' > --@' -' JG DG' *G@' %.7 ' @-D.7-*@ %' #@ *G' @ *7 -' D.-% #@ %' *G@' %7$W @D*' . ' % @@EY *G@' > 6@' . ' #@ *G' @' #.E*%' $A' E @ @ @-D@' *G@' *. D' #@ - *.-' . ' % @@E' %' *G@' *@>E. A' %7%E@-% .-' . ' *G@' D* / *A' . ' *G@' %@-%@%5 - C " 4' - 4C -' 2 - ' -# > *%' *G@' %@-%@% @D*@#*.' *G.%@'. '*G@' $.#A(' *G@'%.' ' $@ -6' > >. * ' -@ *G@ ' @ 7 -6' -. ' #> ** -6' ' %* *@' . ' @%*' ?G @' *G@' $.#A' %' % @@E' . ' #@ #' *G@' %.7 ' % @ %@JG@ @' *' # @ >%' -# -' # @ >%' *' * /@ %' . ' * #@%' *' J. B%' . ' E A%' *' %6 #' . ' % #' *' #.@%' JG *' %' 6G*' . ' J .-6' ' @ *7 -' #> *%' *G *' -' 67>@-*' 6 -%*' G % .E - .-' > 6G*' $@' #@ /@#' .>' *G@' D*' *G *' *G@ @' J@ @' %.>@' E@ %.-%' JG.' -@/@ ' G # # @ >% 5 N' @ .H(-# G@' *@ %' *G@' @6@-# .' ' D@ * -' @ >.* >7%')DG' / H' %' %.7 ' 7%@#*' .' J -#@' J A' #7 -6' G % % @@E' -# G % J @' *. #' *G %' E@D7 *A' *.' G %' @-@> @%' JG.' $7 -*' G % % @@E -6' %< @%%' $.#A' 7*' <@%%' $.#A' *G@ ' $ -.#' *G@A' > 6G*' @T* -67 %G' - A' DD@E*' %7DG' ' @6@-#' % -*@-#@#*.' -D @ %@ D @#7 *A' -' *G@' E.E7 ' $@ @' . ' %@E *.-' . ' %.7 ' -# $.#A' G %* -' .E - .-' .-' *G % E. -*)DG ' T / H' J %' J. *G' >. @' *G -' @6@-#. ' -@6 */@' 67>@-*' -' *G@' /@ A' $@6 - - -6' % @@E' J %' - 767 *@#' $A' @D%* %A') @-' ' Q^H' G@' % @@E' JG DG' @' 7E.-' # >4% $.#A' $.76G*' *' @%*' *G@' @D%* %A' J G DG' @' 7E.-' G %' %.7 ' J % *G@' /@ A' .EE.% *@' . ' @%*' G@' -*7 @' . ' *G % '@D%* * D' . ' # @ >' %* *@' % E7 %7@#' *' %.>@

@-6*G' *G .76G' *G@' *J.' # @ ><6 *@%' . ' .>@' <Y L;*G@' G. -A') @' * -%E @-*H 6 *@' . ' * 7*G' -#' *G@' /. `A') @' .E 7@H 6 *@' . ' @ . e Y' -#' 7%* *@#' ..#' # @ >% E .D@@#@#' .>' .#' $ #' .>' #@>.-%' .>@' # @ >% D.7 #' $@@TE -@#' - *7 A' .*G@ % J@ @' %.' J #' -# @T* / 6 -*' *G *' *G@A' >7%*' $@' M@ @ @#' *.' *G@' E@D7 'DG D*@' . ' *G@' @D%* * D' - 7@-D@

@ *G!*.' JG DG' @ *7 -' - . J' *7 -%')DG' H' (/ %' *.' $@' *G@' .*' . ' @*' E D7 7% -#' 9@- -W #@ ' % A' JG *' *G@A' J.7 #' G@' /. D@' . ' .#') @-' ' ^OH' G #' #@D @#' #@ *G' *.' $@' *G@' #@$*' . ' - *7 @' -#@E@-#@-*' . ' G@ *G@-' @T >E @%' . ' *G %' * 7*G' @ *7 -' -#%' . -@' -' *G@' * -%W * .-' . ' -.DG' -# G' G@ ' #@ *G' J %' #@ @J@#' . - A(d' *G@A' J@ @' @%@ /@#' . ' 7*7 @' #@ *G' *G *' $A' *G@ ' $ ..#' *G@A' > 6G*' @T* -67 %G' -* DG %*' e') @G @' @ @ %' *.' @/' T ' MH' G@' .E@ *.-' . ' #@ *G' D.-% %*@#' -' *G@' %@E *.-' . ' %.7 ' -# $.#A')DG' H' .>@' # #' -#@@#' *@ DG' *G *' *G@ @' J@ @' -%* -D@%') JG DG' G@' %E@D DH' . ' *G@' %.7 %' D @ / -6' *.' *G@' $.#A' *@ ' #@ *G(' -# %.>@' . ' *G *' @ %.-' J.7 #' -.*' -D* @>' D @>* ' .-'1' $7*' *' J %' >. @' D@ * -' *G@' $.#A') *@ ' E * D @' . ' *G@' %.7 ' @> -@#' -' *G@' $.#A') *@ ' #@ *GH' G@' %.7 ' J % -# / % $ @' -# >>. * 1' -# #@ *G' D.7 #' -.' >. @' > T' J *G' @' *G -' - 6G*' J *G' # A

?G@ @' J.7 #' *G@' %.7 ' $@' JG@-' # /@%*@#' . ' *G@' $.#A' 8')DG%' d / H' @ *7 -' -%J@ %' -' #@%($7*' G % #@%% -.*' *G *' . ' *. ' .E*@#' $A' G % -%J@ ' *.' *G@' 7@%*.-' *G *' #.E*@#' $A' EG .%.EG@ %' .' #@%'d '%7$*@ -@ -' @6 .-e' # # G %*' 6.') *' 9 **' T 'a"(' ^' @*' ' ^NH(' *G@ @ . @' G @%* -% >7%*' B@@E' *' >%*' @-6*G' *G.%@' JG.' J@ @' *..' E .7#' *.' $@ @/@' *G *' *G@' %.7 % . ' *G@' *G 7 '#@%@ /@#' *.' $@' E D@#' -' *G@' .J@ ' @6 .-%' I .>' #@% %G ' >@-' @>./@' *.' G@ /@-' *' *G@' # A' . 7#6>@-*' G@' E * ' DG% -# E .EG@*%' G # -#@@#' $@@-' @ #A' @>./@#' *.' # %@' %E * B@ %' -' T "3 .-' *G@' . #4% @%7 @D* .-' -#' %.>@' .*G@ %' J@ @' %.' *G7%' G 6G A' /.7 @#' %7DG' %' *G@' > *A %' %@@-' $A' *' &.G-' 7-#@' *G@' * ') @/' ' NH' -# $A' *G@' >.%*' G@ . D' > *A ' @ E@*7 '.-' *G@' # A' .' G@' E %% .-' G %' @TD@E* .-' %.' DG D*@ %* D' . ' *G@' 9 .-* - %*' % > #@' *G@' *D' *' . ' EE@ ' d # %@' %G ' %.' $@' A.7 %' ' % *G@' !' D @*@' #/ %@%)DE' '9; #DG' T H' A.7' A' #.J-' A.7 ' @' . ' .#' -.*' -' 6@-*@' @/@ %' -# %.*' $@#%' $7*' -' > *A #.>(' A.7' * B@' 7E' A.7 ' .%%' -# . J' *G@' . # %' @ D.>> -#@#' G@' B@A' *.' # %@' %A.7 ' $ ..# e

7*' . ' *G@' 6@-@ *A' .' $@ @/@ `%' -#' -' *G@' >@ - JG @' JG *' J.7 #' * B@' E D@' JG @' *G@' %.7 ' J %' -' #@%'8 ?.7 #' *' % @@E' 8' . ' @ *7 -' @E @%(%.7 % #.' -.*' % @@E' JG@-' >@-' @' @' I7 ' J@ ' *G@' %.7 ' J ' B-. J' 4' #@% G. J' *.' @@' . A' . ' %. . J' @/@-' J *G.7*' *G@' $.#A' G@' d' E %.-'e' . ' *G@' .%E@') *' 9 **' ' Qb H' J % #@%' -# d *G@' 7**@ >.%*' *G -6 e' *G@' /@ A' %> @%*' . @-D@' JG DG' G #' *.' $@' *.-@#' *G@ @' $@ . @' *G@' @%7 @D* .-' @#@#' %@ D @#7 *A' -' *G@' E.E7 ' $@ @' . ' %@E *.-' . ' %.7 ' -# $.#A' G %* -' .E - .-' .-' *G % E. -*)DG' T / H' J %' J. *G' >. @' *G -' @6@-#. ' -@6 */@' 67>@-*' -' *G@' /@ A' $@6 - - -6' % @@E' J %' - 767 *@#' $A' @D%* %A') @-' ' Q^H' G@' % @@E' JG DG' @' 7E.-' # >4% $.#A' $.76G*' *' @%*' *G@' @D%* %A' J G DG' @' 7E.-' G %' %.7 ' J % *G@' /@ A' .EE.% *@' . ' @%*' G@' -*7 @' . ' *G % '@D%* * D' . ' # @ >' %* *@' % E7 %7@#' *' %.>@

@-6*G' *G .76G' *G@' *J.' # @ ><6 *@%' . ' .>@' <Y L;*G@' G. -A') @' * -%E @-*H 6 *@' . ' * 7*G' -#' *G@' /. `A') @' .E 7@H 6 *@' . ' @ . e Y' -#' 7%* *@#' ..#' # @ >% E .D@@#@#' .>' .#' $ #' .>' #@>.-%' .>@' # @ >% D.7 #' $@@TE -@#' - *7 A' .*G@ % J@ @' %.' J #' -# @T* / 6 -*' *G *' *G@A' >7%*' $@' M@ @ @#' *.' *G@' E@D7 'DG D*@' . ' *G@' @D%* * D' - 7@-D@

@ *G!*.' JG DG' @ *7 -' - . J' *7 -%')DG' H' (/ %' *.' $@' *G@' .*' . ' @*' E D7 7% -#' 9@- -W #@ ' % A' JG *' *G@A' J.7 #' G@' /. D@' . ' .#') @-' ' ^OH' G #' #@D @#' #@ *G' *.' $@' *G@' #@$*' . ' - *7 @' -#@E@-#@-*' . ' G@ *G@-' @T >E @%' . ' *G %' * 7*G' @ *7 -' -#%' . -@' -' *G@' * -%W * .-' . ' -.DG' -# G' G@ ' #@ *G' J %' #@ @J@#' . - A(d' *G@A' J@ @' @%@ /@#' . ' 7*7 @' #@ *G' *G *' $A' *G@ ' $ ..#' *G@A' > 6G*' @T* -67 %G' -* DG %*' e') @G @' @ @ %' *.' @/' T ' MH' G@' .E@ *.-' . ' #@ *G' D.-% %*@#' -' *G@' %@E *.-' . ' %.7 ' -# $.#A')DG' H' .>@' # #' -#@@#' *@ DG' *G *' *G@ @' J@ @' -%* -D@%') JG DG' G@' %E@D DH' . ' *G@' %.7 %' D @ / -6' *.' *G@' $.#A' *@ ' #@ *G(' -# %.>@' . ' *G *' @ %.-' J.7 #' -.*' -D* @>' D @>* ' .-'1' $7*' *' J %' >. @' D@ * -' *G@' $.#A') *@ ' E * D @' . ' *G@' %.7 ' @> -@#' -' *G@' $.#A') *@ ' #@ *GH' G@' %.7 ' J % -# / % $ @' -# >>. * 1' -# #@ *G' D.7 #' -.' >. @' > T' J *G' @' *G -' - 6G*' J *G' # A

?G@ @' J.7 #' *G@' %.7 ' $@' JG@-' # /@%*@#' . ' *G@' $.#A' 8')DG%' d / H' @ *7 -' -%J@ %' -' #@%($7*' G % #@%% -.*' *G *' . ' *. ' .E*@#' $A' G % -%J@ ' *.' *G@' 7@%*.-' *G *' #.E*@#' $A' EG .%.EG@ %' .' #@%'d '%7$*@ -@ -' @6 .-e' # # G %*' 6.') *' 9 **' T 'a"(' ^' @*' ' ^NH(' *G@ @ . @' G @%* -% >7%*' B@@E' *' >%*' @-6*G' *G.%@' JG.' J@ @' *..' E .7#' *.' $@ @/@' *G *' *G@' %.7 % . ' *G@' *G 7 '#@%@ /@#' *.' $@' E D@#' -' *G@' .J@ ' @6 .-%' I .>' #@% %G ' >@-' @>./@' *.' G@ /@-' *' *G@' # A' . 7#6>@-*' G@' E * ' DG% -# E .EG@*%' G # -#@@#' $@@-' @ #A' @>./@#' *.' # %@' %E * B@ %' -' T "3 .-' *G@' . #4% @%7 @D* .-' -#' %.>@' .*G@ %' J@ @' %.' *G7%' G 6G A' /.7 @#' %7DG' %' *G@' > *A %' %@@-' $A' *' &.G-' 7-#@' *G@' * ') @/' ' NH' -# $A' *G@' >.%*' G@ . D' > *A ' @ E@*7 '.-' *G@' # A' .' G@' E %% .-' G %' @TD@E* .-' %.' DG D*@ %* D' . ' *G@' 9 .-* - %*' % > #@' *G@' *D' *' . ' EE@ ' d # %@' %G ' %.' $@' A.7 %' ' % *G@' !' D @*@' #/ %@%)DE' '9; #DG' T H' A.7' A' #.J-' A.7 ' @' . ' .#' -.*' -' 6@-*@' @/@ %' -# %.*' $@#%' $7*' -' > *A #.>(' A.7' * B@' 7E' A.7 ' .%%' -# . J' *G@' . # %' @ D.>> -#@#' G@' B@A' *.' # %@' %A.7 ' $ ..# e

7*' . ' *G@' 6@-@ *A' .' $@ @/@ `%' -#' -' *G@' >@ - JG @' JG *' J.7 #' * B@' E D@' JG @' *G@' %.7 ' J %' -' #@%'8 ?.7 #' *' % @@E' 8' . ' @ *7 -' @E @%(%.7 % #.' -.*' % @@E' JG@-' >@-' @' @' I7 ' J@ ' *G@' %.7 ' J ' B-. J' 4' #@% G. J' *.' @@' . A' . ' %. . J' @/@-' J *G.7*' *G@' $.#A' G@' d' E %.-'e' . ' *G@' .%E@') *' 9 **' ' Qb H' J % #@%' -# d *G@' 7**@ >.%*' *G -6 e' *G@' /@ A' %> @%*' . @-D@' JG DG' G #' *.' $@' *.-@#' *G@ @' $@ . @' *G@' @%7 @D* .-' @#@#' %@ D @#7 *A' -' *G@' E.E7 ' $@ @' . ' %@E *.-' . ' %.7 ' -# $.#A' G %* -' .E - .-' .-' *G % E. -*)DG' T / H' J %' J. *G' >. @' *G -' @6@-#. ' -@6 */@' 67>@-*' -' *G@' /@ A' $@6 - - -6' % @@E' J %' - 767 *@#' $A' @D%* %A') @-' ' Q^H' G@' % @@E' JG DG' @' 7E.-' # >4% $.#A' $.76G*' *' @%*' *G@' @D%* %A' J G DG' @' 7E.-' G %' %.7 ' J % *G@' /@ A' .EE.% *@' . ' @%*' G@' -*7 @' . ' *G % '@D%* * D' . ' # @ >' %* *@' % E7 %7@#' *' %.>@

6 * D

' A Y ! G% ' * @ * %@ -*@-* . - A' @T* / 6 -* ' % ' / -# D * . -' . '*G@'EG .%. EG@ 4%
> -* @' 5E 4 4 ' # D7 @#' GA' *G@' E@ . E @' . '
*G 6@ ' *' > 6G*' $@' D @#' ' 7 # D ' E @ ' D. 7DG@#' -' J **A' -# . @ -% D' -67 6@ ' -' -'
> 6 - A' D %@' . ' 7 > ')%@@' #@%D E* . -' % ' / '
-' . ' &' ' < ' + , - > %H' @ ' .6 '
-' *%' # *@' %@@ $. /@' E' QQ
. > @' G /@' %@@ -' -' @ *7 -4% %%7 > E* . -' . '
*G@' C4' -' -# D * . -' *G *' G@' #. E*@#' *' *. '
-# D *@' G %' %@E * . -' . > ' *G@' G7 DG' G@'
D. - @D*7 @' > 7%*' %* -# . -' *%' . J -' > @ *%' G@ @'
%' - . *G -6' *. ' E ./@' * ' # %E ./@' * ' ? *G' 6 . #<'
G7 > . 7 @#' $ -*@ ' @ *7 -' D. -6 *7 *@%' *G@'
E -D@%' . ' D ' *G@' > @ -' . ' *G 6@' L' /@*7%<'
* *@' -. $ @% -. / * *@' @ D@% 4' *G *' *G@' * > @%'
J @ @' %. ' E . %E@ . 7% J *G' *G@ > ' *G *' *G@A' G #
$. *G' @ %7 @' -# E @ %7 @' *. ' D * D %@' # @%%
#' G@' DG -6@#' G %' -# # #' *G *' .7%@' -'
G@ > ' > 7%@ > @ -' . ' % * @' $? @ ' *G@A' %. ' G #
DG -6@#' *G@ %' %' E. . ' 9 -* @ ' ? G *' J %'
. -D@' *G@' D. > > . -' .$@' . ' *G 6@ ' J . -' $A' '
-B%' -# D. -# * . -%' J % -. J' . - A' *. ' $@' %@@ -'
. -' *G@' %G. 7 # @ %' . ' *G@' E @%*%' . ' @%D7 E 7%
-' * 7 *G' *G@A' J @ @ $7*' . J -6' *G@' %G . -'
/@ AJG@ @' J %' *. ' $@' -. *@#' ' J' . ' DG -6@'
J GA' - . *' *G@ -' ' DG -6@' . ' # @%%8' -' G %' > . %*'
6 -# . 7@ -*' %*A @ ' -# J A% E @%@ / -6' *G@
7 - # @ *. - @' . ' $ -*@ ' @ *7 -' #@%D $@%' - *7 @
@/@ ' d' DG -6 - 6' G@ ' # @%%(e' *G@' DG -6@%' . ' # A'
-# - 6G*(*G. %@' . ' *G@' G@ /@ -%' . ' *G@' d' @/@ <
@%* @%%' e' %@ ' -# . ' @ *G(DG -6@%' 6@. .6 D '
@*G - D' -# - * . - (-# *G@' - > ' D @ * . - '
$@ %*%' $ #%' @E* @%' -# > -' DG -6 - 6' *G *'
. > ' J G DG' J %' *G@ '6 > @ - *') DG ' H ' G .76G'
' - 7 > $@ ' . ' > /@ .7% EG@ - . > @ - ' $@ @/@# -#
7 . *@#' $A' *G@' - *7 %*%' . '*G@# A ' -# *G .76G'
'7%* * . - %# J -' . > ' > A*G. .6 D 'E @D@#@ - *%'
@ *7 -' @ DG@%' *G@' D > T ' G. J' *G@' * . 4%
*' G # D . *G@#' > $ * . - %' G7 > - *A' J *G' / .7%'
. > %' . '6 > @ - *' . .*' *G *' DG -6@' . '# @%%(J %'
J A%' - . ' . '- @D@%% *A' -' > E ./@ > @ - *') DG ' / H '
DG @%' # @%%@#' B@' ' J . > -' ' @ D7 @%' D . *G@#'
-' *G@' % B' . ' > EG @' -# -' > EG @' D # -'
*G@' G #@' . ' @ D7 @%' @ @ > - *@ E76 %*%' -#
B -6%' > > . #@%*' > * . -%' -#' $ @ A<D #'
E @%*@%%@% Y *' %7DG ' # D7 @ E . -*@#' *G@' -6@ '
G@ '6 > @ - *%' D . -* ./@ *@#' - *7 @' -# > . #@%*A '
? %' *G@' 9 -* @' $7%@# $A' %. > @ 8' *' @ %*' *'
J %' -. *' $A' G %* -%' A' $A' *G@ > ' *' G #
$@@ -' -/@%*@#' J *G' -' G . -7 ' -@/@ ' E @/ . 7% A'
D 7 @#' *' # $@D. > @' *G@ 6 > @ -*' . ' *G *'
J %#. > ') G %* - *A H' J G DG' @ -. 7 - D@#' %7E@ W
%* * . -' -# / - *A(*' J %' *G@' E @%* A' . $@'
O ' K1 $ -. $ @ ' *G -' -A' / %* *- @'
. ' *G@' > @ - ' d' . J @ ' *G@' @A@%' -# @/@ @ - D@'
*G *' C4' J G DG' **@%*%' *%' J @ @ ' *. ' G /@'
@ - . 7 - D @#' @ . e
G@' 9 -* @' G # / *7@%' . ' *%' . J -') . G%' / ' / H '
#' *' - . *' 7%* *@' % > E D *A' -# D E D *A '
@D. - . > A' -# 7%*@ *A' -' E . *@%*' 6 -%*' *G@'
. @%' -#' @ @ > - D @%' *G@' 6 7 *-A' -#' @ TW
* / 6 - D@ ' *G@' > E7 *A' -# -*@ > E@ -D@' . '
G@' '8' L' -#@' E ' $@ - @ #7 > ' @% `' *'
J %' *G@' 6 $' - . *' . - A' . ' *G@' EG . %. EG@ ' $7*'
%. ' . ' *G. %@' $@ - @ D*. %' . ' *G@' G7 > - ' D@ Y !*G@
6 > > -' -# *G@' G@*. D -' *G@' %. EG %*' -#
*G@' EGA% D - ' *G@' E. @*' -# *G@' > 7% D -' *G@'
%*7 #@ - *' . ' %* . - . > A' -# *G@' E7E ' . ' - * . - '
G %*. A ' -' D@' . ' %7DG' D*% ' J GA' > -# *G@
;%- @ ' d' G@' C4' -B@# $@ . J' *G@' ' . '
*G@' . > -' + - 6G*e' . ' *G@' -# 6 - -*' 7@%* . -

d G ' ' 6 /@' 7E' > A' ' . ' *G@' 4 _'
G@ @' J %' - . ' -# 6 - *A' -' *G@' > **@ ' d' L' 7#@
E 7 > ' @*' @T%7 * ' ^4' G . 7' *' G . - . 7 @#' $A' '
$@**@ ' EG . %. EGA' (' *G@' * > @' *G *' *G . 7' # #%*'
$@D. > @' ' G %* -' 6 > @ - * e

$ E . D@ T < G@' * * @' E / @ - ' -' . - @' @# * . - '
L #/@ %. %' - . %* . . %' D. E D7 > ' ;#@ $. - . '
> *A 4' @TE @#%@% *G@' E7 E. *' . ' *G@' * @ * %@'
-# #@ -@%' *G@' % ' 6 -%*' JG. > ' *' J %'
J **@ - ' G@' * > @' J %' @/ #@ - * A' . - @' . ' @ D@'
E@ %@D7 * . - ')DG ' H ' -# %7$%@ 7@ - *' *. ' *G@' # *@'
. ' @ *7 -4% J . B' 6 - %* 9 D . - ')DG ' / H ('
$7*' %. ' . - 6' % *' %' >E. %% $@' *. ' #@ -@' JG *'
@# * . -' . ' *G@' 32*' (. * %' > @ -* ' . ' JG *'
%E@D ' E@ %@D7 * . - ' J %' 6 - 6 ' *' > 7 %*' @ > -'
@T* @ > @ A' # D *' *. ' #@*@ > - @' *G@# * @' . ' *G %'
* @ * %@ ' *%' *. - @ ' ' > #' 9 . 7 * - % > ' -# *%'
%7$ @D*' ' #@ @ - D@' . ' > *A #. > ' %* . - 6@ ' *G -'
%' . 7 - #' -' *G@' 9 . - * > %*' J . B%' . ' G %' E @/ . 7%'
E@ . #' %766@%*' *G@' %6 - > @ - *' . ' *G@' J . B' *. '
D' ' Q^^(' $7*' - . *G - 6' E . %* / @' D -' $@'
%%@ *@#
D. E . -% J @ @' %. > @* > @%# > - 7* /@' @E* @%'
$7*' *G@' @/ ' J G DG' D > @' . > ' *G@ > ' J %' J A%'
6 @ *' 9 @ -' G # J **@ -' $. 7*' %D. E . -% -#'
G . J' *. ' D7 @' *G@ ' %* - 6(*G@' G %* -' E D* D@'
) L' - . $ %' #@%' E @%# 7 > ' 4H' $@ - 6' *. ' % 6 - ' J *G' *G@'
% 6 - ' . ' *G@' .%%' *G@' E *' @D*@#' # 7 <@' *' -'
G@' - > @' . ' &@%7%' -#' -. -' *' J *G' . -* > @ - *'
D. > E. %@#' . ' E *%' . ' *G@' B @#' %D. E . - ' 7*'
*G@ @' J @ @' . *G@ ' %D. E . - %' *G -' *G. %@' #@%D $@#'
-' - *7 ' G %*. @%' + *G' G # *%' %D. E . - %(
*G@A' J @ @' ** @' $7*' #@ # A ' -#' @%E@D A'
D* /@' *' *G@' @ A' %@ %. -' . ' E@ %@D7 * . - ' G@ - '
- . %* D%' $. B@' . 7*' -# @ - * - -%' -#' *G@'
. EE. - @ - *%' . ' > *A #. > ' %* 7DB ' %*7 - 6 ' -#'
B @#' ' *G@A' # . EE@#' -*. ' *G@' > -#%' .
G@' J @ B' -# J /@ -6' %7$ @' E . %. - %' %7DG' %
#. 7$*%' %* *.' *G@' - @D@%% *A' -# J 7 - @%%' .
' > *A #. > (-# *G@%@' #. 7$*%' #7 @#' -#
#@ #@ - @#' %E *7 ' @' -#' *G' 7%G' *G@ > '
% A%' @ *7 - ' %' A. 7' J . 7 #' D 7%G' *G@' E . %. - . 7%'
%D. E . -
' #' . #' J @#' - #' D. > > - #@#' > *A #. > '8'
@%' $@D 7%@ . $@# @ - D@' *. ' . #4%' J ' -' /. # - 6'
#. * <A' @ 7@ - * A' > E @#' > *A #. > ' -#
> *A #. > ' J %' *G@ @ > @' -' . EE. *7 - *A' . '
@TG $ * - 6' . #4%' J ' ' G@' %D. E . -' -%* @#'
#. 7 $*%' 7E. - ' *G %1' . J' D. 7 #' *' $@' *G@' J ' . '
. #8' ? %' - @*' *G@' %766@%* . -' . ' ' %@' 6. #8'
' ' *' J %' . #4%' J ' G . J' D. 7 #' *' $@' D @#'
6 . . #' 8' @ *7 -' -%J @ %' . #' ? G . ' E . G $ *@#'
-# E7 - %G@#' #. * A' @ 7 @#' *' #. * A'
J %' -' @/ (-# *. ' %* /@' 6 -%*' -# . EE. %@
@/ ' D. 7 #' . - A' $@' 6 . . #' G@' . EE. % * . -' $@*' J @@ -'
#. * A' -# > *A #. > ' J %' *G *' . ' #@ *G' -#
@' ? GA' %G. 7 #' > @ -' /. #' > *A #. > %' 8' G@A'
J @ @' /@ A' *@ $ @ ' $7*' *G@A' %%7@#' -' % / * . - '
. #' G@ @#' $A' @' %J . #' -# $ **@ ' E -%'
9 @ -' #> @#' *G@' EGA% D -' JG . ' B @#' G@ *'
J *G' G@ *' $ @' J *G' $ **@ ' G@ > . G 6@' J *G'
$ @@#-6' ? %' *G@ -' . #' *. ' $@' $ > @#' . ' # %W
%. / -6' #@ *G' $A' #@ *G' B -6' $A' B -6' *. W
*7 @' $A' *. *7 @' 8' ? %' @' J . -6' . ' D . - @ -6'
@' $A' * 8 -7 *' J A' . ' E @%@ / -6' *G@' %. 7 '
$A' %- *DG -6' *' 7*' *G %' @' 8
' G@ @' J %' -. *G@ ' %E@D*' . ' *G@' 7@%* . -'
) DG ' / H ' G@' > *A 4% D . -*@%*' J %' $@* J@@ -'
. - @ %* @ - 6*G@ - @#' $A' *G@' . #' -# *G@' #@/ '
JG . ' G # . - D@' $ 7 %@#' # > ' #' - .*' *G %@
%G . J' 6@ - @ . % *A' -' .#' -# - .*' G %G - @%%8

-' *G@' @- H -.' .-@' @/@ ' D.7-*@#' ' $ @@# -6' / D*. ' 7-G EEA' %' D .J -' D .%@#' G %' J .7-#%' *G@'E >'%* 7-DG@#' G %'$ ..#' @J #%'E. * D ' E / @6@%' %* *7@%' %@D7 @#' G >' -' @*@ - *A' . ' >@' .J' *G@-' J %' *' 7-$@D. > -6' . ' .# *.' $ -6' . *G' %' .J -' ' %E@D* D @' *.' >@-' -# -6!%' *@%*' *G@ @-#7 -D@' .'%.7' -#' $.#A' -# ! A@' % / D*. %' G.-.7 ' @J #' D * 2@-%G E'8 9 *A #.>' %@ /@#' A@*' -.*G@ ' # / -@ E7 < E.%@' G@' *G' . ' > -A' @/@-' *@ ' E* %>' J %' >E@ @#(' /@ A' > -A' *@ ' ** - -6' *.' % / *.-' J@ @ .%*' 6 -' G@ @ . @' .#' G # EE. -*@#' '%@D.-# %.7 D@' . ' D.> . *' -# ' %*' >@ -%' . 'E .*@D* . -' / 2' *G@' 6G*' . '> *A #.>' -#*G@' E* %>' . '$ ..#')DE ' ' 'DG' T/ H' .*G -6' D.7 #' -A' . -6@ ' $@ d >E7*@#e') %' TTT ' ^H*.' > *A % JG.' #' #.J -' @' -' *G * E* %>' . ' $ ..#' @ *7 -' 7%@% -67 6@ G@ @' JG DG' G %' @/ #@-*' @ -@%*-@%% .-@ @%D7@% .>' @/@ @-*' @DB @%%-@%% #*G@'%D. E .-' @E . DG' G >' -# G %D.< @ 6 .- %*%' J *G' G / -6' ' >7 #@ @ ' . ' *G@ ' .#(' *G.76G' *G@' %.7 D@' JG@-D@' %7DG' ' $ %EG@>A' E .D@@#@#' > #@' G >' %G7##@ ' *7 -' J '@>$ D@' %7DG' ' .#' . ' G # -.*' .# $A' *G@' E%' . ' . .>.-' E .D >@#' >%@ '> . @' *G -' >7 #@ @ 8' d' ? %#.>'G #% -' G@' DG # @-'Ú) ./ ' T' Q'("!57 ' s' (4 "' I . 4 -# 767%* -@H' -# J % E %@#' G@' E.%* @' %E.B@' . ' .# -.*' %E -6' %' J-' .-') .>' / *' MQH' 'G@ *G@- %>' EE@ %@# - ' . ' 9@ D7 A' . ' *7 -' . ' &7E *@ ' $A' G7> -' % D D@%' JGA' %G.7 #' *G@' .# . ' *G@' G %* -% $@' @E . DG@#' ' @' @ 7 @#' > *A #.>%'8 G@ -67 6@' . ' *G@' #' @%* >@-*' 5 # % ' / ' ^H' -# *G *' . *G@' @J') *' 9 **' / ' ^" aa' E' ^F' @*D H' % J@ ' %' *G@' . -`%' @T >E@ * 76G*' >@-' *.' /@' E @E @#' . ' E@ %@D7* .-' $@* A ' -# #@ *G(' *.' D.-@%% G %*' $@ . @' >@-' *G *' @' > 6G*' D.-@%% *G@>' $@ . @' *G@' I *G@' -' G@ /@-' G@' -67 6@' -# *@%* >.-A' . ' *G@' E.%* @%' J %' *G *' . ' d *@ DG@ %' . ' > *A #.>e' #' . # D7%' . ' ' @-* -7%')DE' 32' A ;# DG' H %*. .# $A' * 7') D*%' T2 ' ^^H' -# %766@%*@#' *G *' D.- @%% .-' . ' G %*' $@ . @' >@-' .-' @ *G' J %' - .*' -@#@# *G *' > *A #.>' $ -#@# .# % -@ ? G.' G %*@# . ' G7> -' $ ..#' -# *G *' G %*' J %' -@ ? G.' /@# *.' %@@%7 @ -6' %* 6G*J A' G@ J .7 #' G /@G@ #' .>' *G *' %@ / -*' . ' .# JG *' *G@' #@/ ' G@ # .>' *G@' .#' d' @*' *G@@' $@G -# 9@' * - e' @*D' -# @/@-' - .J' %G.7 #' G@' G@ ' *' @' G #' E.7 @#' . *G' G %' E. %.-%(' $7*' *G@A' J .7 #' G7 *' -.-@' . ' G %*4% J@ B' .-@% '%G@A' J .7 #' $7*' # -B' d' *G %' .7 ' E.* .- e

3' . 3 4UY *' J %' E .$ $ A' *' *G@' $@6 -W - -6' . ' *G@' @ 6-' . ' D ' .' Q^^ ' *G *' *G@' D -' E .D .-%7 ' D E7 ' 7*G. %@#' *G@' E@ %@D7* .-' *.' JG DG' *G % J. B' @ @ %' @' J % ' @ D@' .EE. -@-*' . ' *G@' G %* -%' -# E@ W > **@#' G %' - * D %>' *.' ./@ #@' G %' %@-%@' . ' 7%* D@')DG' / H' G@' @ #@' J ' -#' -' *G % * @ * %@' *G@' 67 >@-*%' . ' *G@' L E. .6A ' $7*' G@' J ' %.' -.* D@' *' .-D@' *G@' DG -6@' -' *.-@' @ *7 -4% E %% .-' % %* ' %* .-6' $7*' *' % 6 /@ A' -# %.$@ A' @TE @%%@#' G@ @' %' *G@' % >@' EE@ ' . ' 7%* D@' $7*' #@ -D@' G % 6 /@-' E D@' *.' E A@ ' -#' G * @#' . ' *G@' E@ %@D7*. ' *.' ./@' . ' *G@' @-@>A' G@' * @ *%@' > A' A' * B@' -B' >.-6' *G@' $@%*' -#' >.%*' -*@ @%* -6' . ' ' JG DG' G /@' $@@-' E @%@ /@# D E7 ' % *. #' -B A' *G *' *G@A' JG.' G # . -@#' *G@' d %@D*e' . ' G %* -%' J@ @' E @E @g' *.' DD@E*' *%' D.-# * .-%' G@' E@ %@D7* .-%' . 4 >@-' 6-. -*.' JG *' *G@A' J@ @' #. -6' # #' -.*' >' *G@>' . ' > B@' *G@>' %G -B' .>' G@ *G@-' d % / 6@ A e' 6 -%*' *G@' DG 6@%' 7%7 A!' $ .76G*' 6 -%*' *G@>')DE' DG' (&'DG%' / Y T H' D E7 ' %G.7 # %@*' .-@ E -' D* Y *G@' $@<' G / .7A' . ' G %* -%' G.76G' *G@A' . >@#' *G@' > . *A' -' @/@ A' D *A' A@*' *G@ ' D.-#7D*' J %' J A% > B@# $A'% @-D@' -# >.#@%*A' G@ ~' d # %D E -@e' @-. D@#' ' E * @-D@' JG DG' J %' # / -@(' *G@A' J@ @' B-. J-' *' ' >.-6' >@-' ' *' J %' . ' *G@ ' @ . > * .-' . ' *G@' / D@%' JG D ' .-D@' #@6 #@# *G@>

? %' *' *G@-' 6G*' *.' E7 - %G' %7DG' D * 2@-%' 8~ ' -.*' J %' *' *.' $@ @TE@D*@#' *G *' 7 - 7%*' E7 - %G W >@-*' J .7 #' $@' ./@ ..B@#' $A' .#' 8' # ' -.*' @/@ A# A' D*%' E ./@' *G *' .#' # #' -#' J .7 #' / % *' J *G' % J *G' 7 - 6G*@.7%' 7#6@%' ? G@-' -' J %' E @% #@-*')7 -#@ ' JG.>' %' E D@#' *G@' > *A #.>' . ' ' @ E@*7 ' -#' I@ D * %H' -# *G@' - *D D A' .%@' d' /@' - .' $7 ' 6 .7 -#%'). D DH*.' *G@' G %* -%e' # #' - .*' .# J *GG. #' G ./@%*%' -# @ /@' *G@' G@ *G@-(@ J *G.7*' *G @%G -6' .. %5 '8 ? G *' # #' *G@<' -%' . ' *G@' E @/ .7%' A@ ' . ' *G@' @%' J G DG' *@ A' G7 -6' ./@ ' *7 - -7%' G #' .%*' G %' @A@W % 6G*' (ED ' JG@-' A2 -* 7>' @ ' -*.' *G@< G -#%' . ' @/@ 7%' D.7 #' -.*' G@ E' >@-* -6' L G %* -' 6 7#@*@4(' @ > - -7%' . ' EE W #.D ' @- 6@#' *' *G@' D.-/@ % .-' . ' G %' J @ ~' -#* @ * -6' *G@' G %* -% J *G' 6 @ *' D 7@ *A' G #' $@@-' #@/.7 @#' . ' J . >%' -#' -' G %' -6@ ' G #' DG 6@#' G %' **@-# -%*' d' @*' -.' > -' B-. J' *' @%*' G %* -' >@-' @ . D@' -#' G %* -' J .>@-' * B@' G.E@ e' .#' ###% @ *7 -' J %<' >@ . 7' *.' G >' -# E. -*@#' .7*' *.' G >' G %<' @ . '%.' *G *' G@' # @#' >.%*' # G %* -' A' G #' -.*' *G@' -@%%' JG DG' G #' ** DB@#' D E7 ' G >%@ ' *@ ' G@' G #' D.-#@>-@#' 9 7%' . ' # 7>@*7>'*.' *G@' J #'$. %*%' $@@-' >@ -*' *. ' ' J - -6' . ' *G@' 7*7 @ Y' L 9@>@-*.' #@' D@*@ .'4'8 @ *7 -' #.@%' -.*' J *@' *.' -* > # *@' $7*' *.' J -Y E *' !. 7 Tm8/< d' @ . >' A.7 ' #7* @%' % E .D.-%7 ' $7*' @>@>$@ ' *.' $@' G7> -@ e' @*' D E7 ' > * *@' *G@' @T >E@' . ' %7DG' >@-' % -D 7% @/@ 7%' . ' -# #7% . ' %E@' . ' 7#@-%')%@@' E' Q"H' . ' . .J' *G@' E- -D E @%' -# E D* D@' . ' *G@' @>E@ . ' @/@ 7%')%@@' E' ^NH' *' J %' -.*' . ' > %D @ -*%' . ' %@' G %* -%< *G *' @ *7 -' E @ #@#' $7*' . ' G. -@%*' >@-' * 7@' D * 2@-%' -# G %* -%' *G 7' *.' *G.%.' @ 6 .7%' D.-/ D* .-%' . ' JG DG' *G@A' J@ @' *' *G *' /@ A' >. >@-*' *. *7 @#' $A' *G@' 6./@ -. %' < @6 .' -# 9 7 * - ' G@' #@D > * .-' . ' ' G %*< ./ -6' D .J#' > 6G*' E ./@' # -6@ .7% A' #@%* 7D* /@' *.' *G@' J@ <$@ -6' . ' *G@' %* *@' ' *G@' G %* -%' . ' *G 6@' @%. /@#' *.' @W E@ *' *G@' D*' . ' *G@ ' D.< @ 6 .- %*%' -' % ' *G@A' G7 @#' -' ' $.#A' *.' *G@' 7#6 >@-*<' %@ *' . ' D E7 ' % *G@A' G # *.' *G *' . ' 7%< -*.- -7%' J .7 #' D E7 ' D*' % 7%' G #' #.-@8' 7%' G #D.>> -#@#' *G@' #@%* 7D* .-' . ' @J' -# *G@-' G #' # %> %%@# *G@' @%*' J *G@' % D %* D' D.>>@-*' d' 9 %@ $@ >@-' ' A.7' J -*' *.' # @ A.7' G /@' E @D E D@%' . ' G *@ %' e' ' *G@' G %* -%' . ' *G 6@' %G.7 #' %@@' *' *.~' D.>@' *.' D E7 ' G.J' > -A' %J. #%' -#' @%

0J.7 # ' J -* . '*G@ >7 * *7#@% . '@/@ A'%@T' .EE.%@# *.' *G. D' * # * . -' -#)F%' JG *' % 6@' -#' -B' JG.'%G.7 # E @%@-*' *G@ > %@ /@%' $7 #@-%. >@ J % .EE.%@#' *.'d'*G@ 6G*' $7 #@-'e' @' J.7 #' G /@' *.' -6G*@' *G@' @ # -6'E@ %.-% . '*G@' D *A' -# #@D > *@' *G@' .,$@' > @-' -# ^Q<^b' G@ -#% *G@' . #4% -%J@' *.' $.*G' J. > @-' . 'G % .J-' -B' @-#% -#' @ * .-% DG 6@%(' JG @' G % .J-' @E A' #@ @-#% *G@' . 'G % .J-'D D @' d' E @' *GA%@ ' D E7 ' ' 9 %*@ 4% J. #% . >' > % -*@ E @* *.-' -# *G.7'J *' -.*' %E @'7% ' E @ *G 6@' '*G.7' %B@*DG@%*G@'.7* -@'. ' G %* -'#@/@.E>@-*' J *' -.*' %E @' *GA%@ ' E @ *GA' E./-D@' G@' . #' #@ @ @#' * ' @' D >@' *@%* @#' -' *G@' JG DG' *G@' >@ @' >@-*.-' . '*G -@' -*@-*.-' G % G.%@' JG.>' A.7' @DB.-'A.7' > %*@ %' @' $7*' %7$ @D*@#' *.' *G@' *G @ *% -# @T*. * .-%' . '%. W %G ' -@/@' #@' G@' >. @' A.7' E7 ' *' *.' *G@' >@-' -# >7%*' .-@ # A' # @' 7' D.>>7- *A' # @ %' -#' 'E / *@' .@%)DE' '9C # DG%' T ' 6 7 .-%* J %' G@ @* D' ' -.%* D' G %G' -# T H' %' .' -% J@' G /@-.' 9 %*@' $7*' .#' --./ * -6' .' *G@' 9 .-* -%*' *G@' %ADG D' J -*.-' -# #7 *@ .7%' G.%@' JG.>' A.7' @DB.-'A.7' > %*@ %' @' $7*' %E %% .- *@' * @ *>@-*' .' -A' 7@%*.-' J.7 #' >@-' -# >7%*' .-@' J @' 7 -#@' %7DG' D D7>%* -D@%' *' *' $@' >E.%% $ @' 7-#@' %7DG' D D7>%* -D@%' *' *' D@ * - A' $%@-*' .>'*G@' ' (" 4 @ *7 -' -. J'D >@#' .'G %E *A'*G *'*G@A' -#' *G@A' .-@' J@ @' 67 #@# $A' *G@' D @*@' I .>' >' *G@A'G # @D@ /@# *G@ ' *@ DG -6' .-' >.-.6 >A' @' G # D.>@' *.' %7E@ %@#@' *G@' *@ DG -6' .' *' 7' $A' A@*' G 6G@' D.7-%@ %'. ' E@ @D* .-' -# *.' *G *' E@ @D* .-' @ *7 -' %.76G*' *.' $ -6' G % @ #@ %' 9 7DG' .' G % 67 > @-*Y @ 6' .>' D E*7 @ Y 1% ' @E@* * .-' .' JG *' G@' G # % #' -' G % . >@ ' * @ * %@% .-' *G@' %7$ @D*' -#' >7DG' .' *' > A'$@' A' $@ @# $A' *G@' @E *G@*% d %* -@#e' -# d D.- @D*7 e' G@' @ *' J.7 #' $@' EE @# *.' *').G' T H' $7*' -.' .-@' J ' # %E7*@' @ *7 -4% @ -@%*-@%% -' *G@' D 7%@' G@' G # %.' >7DG' *' G@ *' > >. *A' J %' E @/ @-*' -# D.-* 6.7%' -# -' >.-.W 6 >A Y %7EE.% -6' D@ $ DA' -# J #.JG..#' *.' $@' >E.%% $ @Y G@' % J' ' D.7-*@ < D*-6' 6@-DA' %D E -@' -# %E *7 *A' J.7 #' $@' *' @ %* E D* D $ @' *.' * ? @' JG.' J.7 #' A' .7-# *G@' %* -# #' ' >.-.6 >A G@' .E@- -6' J. #%' @ %* B -6' . ' *G@ ' $ **@ -@%%' -# %%7>E* .-' . ' %E *7 ' %7E@W . *A'(d' @ @* D%').6' 9 D .-*@%H #.' J A' J *G' > 6@%(*G@' %ADG D%' DD7>7 *@' *G@>' '<' >-6' 7%' JG.' $A' .7 ' @D.6- * .-' . ' %E *7 ' 6 *%' 5., -4 ' G /@' #@%@ /@# A' @ -@#' *G@' * * @' -* D.-* -@-D@' % @ W 6 .7%' -#' D@-D@' % >.#@%*' % $@ -6' B@' *G@' 6 *' . '*G@' @ *. ' .-* -@-D@' G.-.7 %<*G@' J' . ' > 6@' D@-D@' *@>E@ % *(' -7>' > * < >.- 7>' -./ >7%'% D7*'7-7>' @7> 4'e' 7*' *G@' %ADG D%' ^ G@A' @D@ /@#-.*'*G@' E *' -#' *G@ @W . @' J@ @' -.*' E @ %@#' J 'G'%E *7 '*'G -6%' G@A' D @#' d'*G@' # %D E -@' . ' >.-.6 >A'e' 'G@ @%A')DG ' H' -#' >@#' *G@' D @*@' *.'$@' *G@' -< %* *7*. ' . ' '-./@' -# >.*' 6 @/.7%' # %D E -@ @ *7 -' *G@ @ . @' @@ % G >%@ 'D @#' 7E.-' *.' #@ @-#' *G@' D @*@' 6 -%*' *G@' DG 6@' . ' -* .#7D -6') H' '-@J'*G -6' -#' -' *G *' @%E@D* .-' A' E.%*' @ > @#) DE' *' 9 B' 'O=' M>H (0J.7 #' J -*' . '*G@' >7 * *7#@% . '@/@ A'%@T' 6@' -#' -B' JG.'%G.7 # E @%@-*' *G@' @ # -6'E@ %.-% . '*G@' D *A' -# #@D > *@' *G@' -.$@' >@-' -# J.>@-' . 'G % .J-' -B' @-#% -#' @ *.-% . 'G % .J-' D D@' d' E @' *GA%@ ' D E7 ' ' *G.7'J *' -.*' %E @' 7% ' E @ *G 6@' '*G.7' J *' -.*' %E @' *GA%@ ' E @ *GA' E./-D@' JG DG' *G@' >@ @' >@-*.-' . '*G -@' -*@-*.-' G % %7$ @D*@#' *.' *G@' *G @ *% -# @T*. * .-% . W # @ %' -#' . 'E / *@' .@%)DE' '9C # DG%' T ' T H' %' .' -% J@' G /@-.' 9 %*@' $7*' .#' G.%@' JG.>' A.7' @DB.-'A.7' > %*@ %' @' $7*' >@-' -# >7%*' .-@ # A' # @' 7' D.>>7- *A' %G ' -@/@' #@' G@' >. @' A.7' E7 ' *' *.' *G@' 6.7-#' *G@' >. @' *' J '$@' $7 *' 7E e

' (" 4 Y .>@' A@ %' E %%@#' . 'E@ D@' .>' J *G.7*' $7*' -.*' .>' J *G -(-# '*G #' * >@')D' 'Q^OH' #.@%@ @ *7 -' @*7 -' *.' *G *' 7@%* .-Y > 6@ Y JG DG' G #' .DD7E @#' G ' -' *G@' 3' G ; 4' -# ') ; , " ' + - -' ' *G@%@' * @ * %@%' *G@' *G #' % *G@' $ **@ @%*' E - .-%' .EE.%@#' *.' G % .J-' G #' $@@-' @@ A' @TE @%%@#')DE' DG%' 'T H' -# *G % %7$ @D*' J %' @/ #@-* A' # %D7%%@#' G.* A' DG' E *A' 7-6' @E *G@*%' *' *G@' .'*G@' *G. D' *G@' 9 .-* -%*' J %' G@ @* D' ' -.%* D' G %G' -# --./ * -6' .'*G@' 9 .-* -%*' *G@' *G. D' J %' *G@' G@ @* D'*G@' %ADG D' J -*.-' -# #7 *@ .7%' %E %% .- *@' * @ *>@-*' .' -A' 7@%*.-' J.7 #' $@' >E.%% $ @' 7-#@' %7DG' D D7>%* -D@%' *' *' D@ * - A' $%@-*' .>'*G@' ' (" 4 @ *7 -' -. J'D >@#' .'G %E *A'*G *'*G@A' -#' *G@A' .-@' J @' 67 #@# $A' *G@' D @*@' I .>' >' *G@A'G # @D@ /@# *G@ ' *@ DG -6' .-' >.-.6 >A' @' G # D.>@' *.' %7E@ %@#@' *G@' *@ DG -6' .' *' 7' $A' A@*' G 6G@' D.7-%@ %' .' *G@' E@ @D* .-' @ *7 -' *G@' *@ DG -6' .' *' 7' $A' A@*' G 6G@' D.7-%@ %' .' *G@' + - ' DG%' < / H' G@ ' -67 6@' .' *G@' G %' .J-' #@#7D* .-%' .>' *G@ ' -67 6@' J@ @' %7 D@-* A' -# D * /@' *.' @ *7 -' *G *' G@' E@ W > %% .-'*.'> A' J %' -'*G@'D.7 %@'. '.$ *@ * .- -D@' >. @' G@' *7 -%' *.' *G@' D E*7 @%')DG ' / H' -# @D E*7 *@%' *G@' E %% 6@%' @ #A' #W #7D@#' -' *G@' ') ; , ' + - ' DG%' / ' / ' @ *7 -4% .EE.-@-*%' # #' -.*' B@' G % E .. %' .' >.-.6 >A' .>' # >' . G' -# G %*(*G@A' EE@ @#' *.' $ G >')DG ' / H' @' *' %.' -%J@ %' @ *7 -($@' %.-%' . ' $ G >')DE' ' ' ^OH($7*' @>@>$@ ' %.' *G *' *G *' *' @' @D %' *G@' E@ .#' . 'G % @' JG@-'G@' J %' '>.-.W 6 >%*' -#' %* '7-D D7>D %@#' *' ? % *' * '*@' E@ .#' . 'G % @' *G *' G@' $.*G' $@D >@' '# 6 >%*' -# J %' D D7>D %@#' * -@#' %*G % %%@ * .-' -# - @ @-D@' J ' $@' .' -A.-@' JG.' @T > -@% *G@' D E*7 @' DD.7-*' .' *G@' @' .' $ G >' @ *7 -'#.@% -.*' @% * *@' *.<% A'*.'*G.%@' JG.>' G@' J %' ## @%% -6' d .7' >7%*' $@' .-@' . ' *J.' *G -6%' 'A.7' #> *' # 6 >A' *G@-' #> *' %.' D D7>D % .-('A.-' G. #' 7-D D7>D % .-' *G@-' A.7' J 'B@@E' >.-.6 >A' 'A.7' @' A.7 W %@ ' -' # 6 >A' A.7' @' -.*' *G@' %.-% . ' *G *' $ G >' JG.%@' *G' J %' G@ #' -' >.-.6 >A e *' *G@' *G @%G. #' . ' *G@' .%E@' - * /@ @ *7 -' -#% d'*J.' G 6G' E G7%$ @*@%%@% . ' G %* -' % -D* *A' 9 .-.6 >A' -# .-* -@-D@1e' *G@' . >@ ' >.#@%*' -' *G@' E@ %.-' ' V@DG G' *G@' E@ @D*' 5 C4 'E @%*(*G@' **@ ' $%. 7*@' -'*G@' E@ %.-' .'&.G-'*G@' . @ 7--@' -# $ E* 2@' . ' G %*' G@' %.' JG.' J %' *G@' 4 , ' ' G %*' J %' / 6 -' $.7*' *.' > A' .-D@' *@' % $ *G' *G *' -' G@ %@ ' % ' >.*G@' $.*G' * @%' . ' % -D* *A' / 6 -' -# J @' . ' .-@ G7%$ -#' > 6G*' -# 7%* *.-' *' @*@' J %' *G@' .- A' E.%*' @ > @#) DE' *' 9 B' 'O=' M>H (

-# G@' J %' @ *7 -' E @%7>@%!' *.' *G -B' >.-.6 > %*(' .' *G@' G7 DG' $7* 7E.-' G >' G #' * B@-' >.-.6 > %*%' *.' ' @/@ A' 6 #@' -' G@' . #@ %' .-@' .' *G@' .*G@ ' E.%* @% J@ @' -' @ *7 -%' .E - .-' > !' G@' d' J @'e' .' ^' . ' T' b' J % *.' G >' % >E A' 'll J.> -e' JG.' -' G@' B -#-@%% > - %*@ @# 7-*.' *G@' E.%* @' % J.>@-' G #' > - %*@ @# 7-*.' *G@' ! #') *' G7B@' / ' ^<MH' G@' @%* .' *G@' E.%* @%' J@ @' @ *G@ ' - 3 " -' . ' . " " " -' ? %' G %*' B@ A' *.' %@*' -' %' .J-' DG ' . ' . D@ %7DD@%%. % JG.' J.7 #' @- . -' G7*' -.*' E D`' * %@' *G@ % -D* *A' . *G@' #@%G' @' G #' > %@ ' E D* %@#' -# * 76G*'8' @' G #' *.#' *G@>' *G *' *G@' B -6#.>' . ' G@ /@-' J %' . ' d DG # @-e' 5£ C C4# *' 9 B' 2' ^M<^bH' *G *' D.-%. *% J *G' *G@%@' J@ @' *G.%@' JG.' *@' > 6@' J@ @' %* ' ') *' 9 **' 2 T' ^QH(' -# -' *G@' G. ' . ' %' @/@ * .-' . ' %' 6 . A' @' G # %@ @D*@#' .>' >.-6'%.' > -A'% -*%' -#' E .EG@*% ' 9 .%@%-# %) *' 9 **' T/ ' ^< H Y<*G@' .-@' ' >.-.W 6 > %*' *G@' .*G@ ' -' @7-7DG' -D@' .- A' #-# @' %7E' *' ' > 6@' 9 -A' > 6@%* *..B' E D@' .7-# >' $7*' @' J %' E @%@-*' *' *G@>' .- A'%.' .*@-' % @' J @#' *G@>' *.' $@' ! / 2' .-@@' I .>' % E .G $ * .-' . ' # /. D@')DE ' *' 9 ** T T' M< H' @ *7 -' 67@%% 7 *G@ ' *G @' > -' > 6G*' -.*' . -' *.6@*G@ ' $A' > * >.-A' *G.%@' JG.>' .# G #%@E *@# $A' #@ *G G@' %ADG D%' #@ /@#' .>' ^' . ' / ' MN' *G@' E@ > %% .-' *.' D.-* D*' %@D.-# > 6@%' -# -#@@# > 6@%' *.' -A' >.7-*' G *' -*@ W E @* *.-' > B@%% @ *7 -' /@ A' -6 A' *' J % *G@' .-@ -*@ E @* *.-' -' G % .E - .-' JG DG' *' 7' # *-' .>' % E .G $ * .-' . ' # /. D@')DE ' *' 9 ** T T' M< H' @ *7 -' 67@%% 7 *G@ ' *G @' > -' > 6G*' -.*' . -' *.6@*G@ ' $A' > * >.-A' *G.%@' JG.>' .# G #%@E *@# $A' #@ *G G@' %ADG D%' #@ /@#' .>' ^' . ' / ' MN' *G@' E@ > %% .-' *.' D.-* D*' %@D.-# > 6@%' -# -#@@# > 6@%' *.' -A' >.7-*' G *' -*@ W E @* *.-' > B@%% @ *7 -' /@ A' -6 A' *' J % *G@' .-@ -*@ E @* *.-' -' G % .E - .-' JG DG' *' 7' # *-' .>' JG.' JG @' %* ' ' G@ *G@-' G # $@@-' ..%@# .>' ' G@ *G@-' J @' .-%@ 7@-* A' ' %7DG' ' > -'*-.B' 'J @' *@ ' G@ G # $@D.> @' G %* -' *G *' J @' J.7 # -.*' $@' G S' %@D.-# J @' $7*' G % %*(' G %' @ %.-' $@ -6' d 7' @' .- A' # *@%* *%' $@6 - - 6' .>' *G@' *.' 7' $@D.> -6' $@W @/@ % e' ' -.-%' J @' *.' $@' d' .- A' -' *G@' . # e' -D@' >. @')DE ')) ; , *' + -*' DG' / H' G@' *7 -% *.' *G@' 67>@-*' .' *G@' %ADG D%' *G *' *' 7' @W %* D*@#' >.-.6 >A' *.' *G@' D @ D ' . # ' .-@(Y L', 7.# 7 $7%# >' E @%D $ * ' *' -.' .>- $7% E @%D $ * `' G *' J4' 4 " -' J % *@ $ @' *.' @ *7 -' ? G@-' >@-' .7-#' *' D.-/@- @-*' *.' @T*.' *G@>%@ /@%' 6 -%*' *G@' D @ 6A' %' ' D %%' *G@-' *G@A' @>@>$@ @#' *G@ ' 7- /@ % ' E @%*W G..#') @/' ' FH(' $7*' JG@-') . ' @T >E @H' *G@A' # #' -.*' J %G' *.' D.-* -7@' >.-.6 > %*%' JG *@/@ ' > 6G*' $@' *G@' 7 @' '*G@' D @ 6A' *G@-' *G@A' # % #@' *G@' E @%* A' @*' @/@-' *G.76G' *G@A' %* ' J %G@#' *.' @* -' @ 7 *A' . ' --B' 7DG' -W D.-% %*@-DA' J %' 7-$@ $@' A>@-' #' D @ 6A' >7%*' .$%@ /@' $7*' .-@' 7@' G@' . A' E *' G # -#@@#' . @%@@-' *G *' *' J.7 #' .-@' # A' $@ % #' d' '*G -6%' @' J 7' *.' %G.E% e' *' G # D.>@' * 7@' #7 *@ A' / . *@#' *G@' J' . '*G@ -#(# 6 > %*% E @% #@#' ./@' G7 DG@%' -@/@' $ -%G -6' JG@-' E %% 6@% D.-#@>- *. A' . ' *G@ ' D*%' J@ @' @ #' .>'*G@' J * -6%' . '*G@' E.%* @% 7*' *G *' J %' -.' % -D* .-' . ' *G@' A> -' JGJ' > *@#' *G@' J' . ' >.-.6 >A' '*.' %G.E% *.8' $ -#.-' *' *G@' % >@' >@' *G.%@' JG. @%.>@' 7 @%' . '# %D E -@' JG DG' *' 7' G # D.--@D*@#' J *G' >.-.6 >A')^' >' 'Q' CZH' ' >.-.6 >A' # #' -.*' %-*' G >' -@ *G@' J.7 #' *G.%@' 7 @% @-' G # *' 7' E@ > **@#' %@D.-#' > 6@%' *.' %-*' *G@' D D7>%* -D@%' .' $ %' * >@%' *G *' # A' . ' E@ > %% .-' G #' -.J' @-#@#' &7%*' %' G %*' G # $.6 *@#' JG *' 9.%@%' $ #' E@ > **@#' $@W D 7%@' .>' *G@' $@6 - - -6' *' J %' -.*' %.' %.' G # *G@' D @*G@' $.6 *@#' -' 7#7 6@-D@' JG DG' *' 7' G # E@ > **@#(' -#' .' *G@>' *G *' $@D 7%@' %@D.-#' > 6@' J %' -.*' .>' *G@' $@6 - - -6' #-@%%.' G@ *' G # @ 6-@#' 7-* ' G %*(' - > *A' .' *G@' @%G' 7-*' *G@' W D@*@' ' *G@' -@J' J' G # * B@-' J A' # /. D@' *G@' -@J' E .EG@DA' G # * B@-' J A' %@D.-#' > 6@

@ *7 -' d 76G%P' %D. - 7 A' *' *G@' E @ %' . ' > 6@' E7*' . J #' $A' d' - > *A'e')DG' T H' G *' . ' @T >E @' J % -.*' 4 4 -' . 4 -' $7*' -C4 4 ' 3 ')L-7$@ @' @%*' @%* / 7>'4H' JG DG' J.7 #' > A' *G @@' * >@%' .7 * >@%' %@/@-' * >@%(L'*.@.%' . * . ' 7.* @-%' - > . 4' *' J % $ %@# -.*' 7E.-' E.%*. D' 7*G. *A' $7*' 7E.-' *' *' ' @ >.6@-@%' JG.' > @#' >. @' J.>@-' *G -' G@' E -*@#')DE ' 32' ' 4' DG' H' *G@' E @ %' G@' #@ %' J *G' %' % D %* D A' % -' ') ; , ' + - ' DG%' T ' T' (JG *' %' @%G' G@ @' -' 7%* *.-' . ' 67W >@-*' %' %*@@E@#' -' *G@' $ **@ @%*' .7A' %' %*' E D*7 @')DG ' T/ H' %' *G *' . ' *G %' d' - W > *A'e' 7#6@#' *' *G@' $ ' . ' .g*-.*' $A' -' % D' &.G-' *G@' E* %*' . ' &7# *G' $7*' $A' ' #.' ' 7D @* ' *G@' 6 -%' . ' @%* ' -#' *G@' E @%*%' . ' E %').E ' 3' ; # ' DG%' / ' / ' ') ; , ' + - ' @G ' T H

' EC" ' 3 -C-' A- ., . -' 5-* ' ' E g' - %H' Y ' -.*G@ ' 6 @ *' %7$ @D*' . ' # @ @7D@' $@*J@@-' G7 DG>@-' -# 9.*** - %*%' $ #' @ @ W @-D@' *.' %*%(' -# ' *G %' * @ * %@' .-' *G@' %7$ @D*' > A' $@' -' -A' #@6 @@' * B@-' % -# D W * /@' . ' *G@' @@ -6' .-' *G@%@' > **@ %' *G *' @@ -6' >7%*' G /@' $@@-' >.%*' -*@-%@' -# $ **@ ' @ *7 -4% E E@' * %*' > .%*' # %* @%% -6' .-@' *.' @ #1' . ' 67>@-*' *G@ @' % ** @' . ' $7%@' *G@ @' % E @-*A' .*G' %#@% -#7 6@#' -' 7-W >@ %7 @#' -/@D* /@(' $.*G' G #' .%*' *G@ ' *@>W E@' G@' DG 6@%' . ' 7T7 A' 6 7*' -A' -# >>. *A' 7-G@% * * -6 A' -# >.%*' @ 7 *' -6 A' $ .76G*' $A' @ *7 -' 6 -%*' G7 DG' @DD @% %* D%' -# A>@-' @ %.' 6 .%%' % >.%*' *.' @ 7*@' *G@>%@ /@%' $A' *G@ ' /@ A' @T 66@ W * .-' G@A' @' >. @' *G -' *G@' @*. *' . ' ' > -' 7 *@#' $A' 7-7%*' DD7% * .-% ' -#' >@@* -6' *G@>' $A' D.7-*@ <DG 6@%' P G@' %D@* D<' G % $@D.>@' ' - * D' -#' -' G % > #' G * @#' $@%> DG@%% -#' D 7>- *@%' *G@' G7 DG' G@' G #' .-D@' %.' *@-#@ A' ./@#' G@ @' -' G # A' * E %% 6@')%@@' % -' @TD@E* .-' G % *@%* >.-A' *.' .7-D %' DG' T H' JG DG' $A' 6@-@ .% *A' . ' @@ -6' . ' *@-#@ -@%%' . ' %A>E *GA' @D % *G@' J *@' JG.' -' >@' # A% $ # -D7 D *@#' @%E@D*' . ' *G@' . D@ % . ' *G@' G7 DG' -# G # %.76G*' *.' /@' JG *' J %' J .-6' . ' E .*@D*' JG *' J %' J@ B' -'*G@' /@%' .'G@'DG # @-' %' E %% .-' >. @./@' @ 7@-* A' > %*@ % G % 7%*@' @T@6@* D ' %@-%@' @ %7EE. *% >-A' . ' G % .E - .-% $A' @ @ @-D@' *.' *G@' @J' @%* >@-*(' $7*' *$@' > --@' -' JG DG' . '@T >E @' G@' > % EE @%' *' 9 **' / ' F(

b

GZ' @ A' G@ *G@-' JG.' @D.6- %@#' @/@ A'B -#' . ' ? 2 7 H<C"7 [* G@#' @%%.-' *.' *@ DG' *G@' %ADG D%' @ *7 -' ? ' @/@-' #> *' *G@' %ADG D' d'$ %EG@>A'e' JG DG' -%* *7*@#' ' E @' $@*J@@-' *G@' T@ .EG 6@% -#' *G@' *@%' . ' % %' -# A$@@' *' J %' *@%* >.-A'*.' *G@ ' # / -@' . 6 -' G@#@/ '5 (2 C C4' 4C !' # #' $ *' > * *@(' L' cT' /@ * *@' >@-# D 7>' %* 7 *7 ' @T' @ 6 .-@ %7E@ %* *.' D.>E -6 *- ⊄ 7*'

(' ' ' '

G %* -' % --@ ' @ *7 -' % U' -' *' .- A' *G *' . ' ' G@ *G@-(-# *G %' # @ @-D@ @- $ @#' G >' *.' @TD 7#@' *G@' E $ @%' .>' *G@' g 7@%* .-' $@ . @' G > ' .' J -*' DD. # -6' *.' G > ' D.7 #' $@ #@#7D@# .>' *G@>' .' @D@ / -6' $ DB' -*.' G7 DG' D.>>7- .-' *G.%@' JG.' J , "' *G@' G7 DG' G #' D.>> **@#' #7 *@ A' -#' . -D *.-' %' -*@ E @* *.-' G %' $@@-' Z.' 6@-@ A' @ @D*@#')DE' @ 6' @-DG' d' -' *G@' $ @%('e' ?, 'A 3 ' "' @ -#@ 4% " ' " - .C-*E' a" "H' *G *' *' %7--@D@%% A'*.' #J@ ' 7E.-' *G@%@' DG E*@ %' DG D*@ %* D' *G.76G' *G@A' @' . ' @ *- -4% $@%*' E#' J. %*' %*A @' . ' G %@ -@%*-@%%' -#' G %' E %% .-' . ' D7*@' *G.76G*%@ -#' -.*' @%% D7*@' 7 $$ @%' . ' *@-#@ -@%% -# % D %>' J.' % 6G*' E.-*%' .- A' -@@#' $@ %E@D @#1') H' G %' -D #@-* ' >@-*.-' . ' *G@ E D* D@' . ' E -* -6' *G@' 67 @' . ' *G@' d 6..# %G@EG@ #'e' 7E.-' *G@' DG D@')DG%' / B' -#' T H' ' E D* D@' JG DG' @-# -6' *%@ ' *.' *G@' %ADG D' -*@ E @* *.-' . ' *G@' E #$ @' > B@% G >' E .W -@ A' -# 6- -*( )$H' G %' @ @D* .-' G@ @' . ' *G@ d G@EG@ #e' . ' @ > %' %' d #7 *@ .7% e' d E.W D AEG ' -# %@' e')DE' %.' DG' TT H' -' D.-W * %*' J *G' *G@' >.%*' %*7# @#' >.#@ *.-' J *G' JG DG' G@' 7#@% *.' *G % ' J. B' -' ' 1 'DG' T/ #' *G@' D* .-% .' *G@' .#' *G @J' -A' 6G*' 7E.-' *G %' >**@ '8' @ *7 -' #@-* A -6' 9 A' .' @*G -A' J *G' *G@' d ? > -' JG.' J %' ' % --@ ' ')DE' *' 9 **' TT/ '^(' *' 7B@' / 'MOH' 67@%' *G *' G %*4% E@ 7- ** -6' >%@ ' *.' $@ *.7DG@#' $@ ' J %' E@ > %% $@' *.' *G@' .#' .- A' @' .-@' D.7 #' E #.-' %7DG' % --@ %(% #.-6' %.' J %' -.' E @D@#@-*' .' %ADG D%' G %W * -' # %D E -@' # *@#' .>' *G@' %% .-' . ' *G@' .#')DE' ' + " * DG' T H' . ' .-@' J %' G %* -' * ' G %*' G #' @*7 -@#' *.' G@ /@-' -.' .-@ J %' G. A' * ' *G@' . A' E *' D >@#.J-' .>' G@ /@-' -# #@*@ > -@#' *G@' DG D*@' . ' # %D E -@' . ' *G *' -%E @#' # %D E -@' G@' EE@>%)DG' T H' @' #@D @%' *G *' *G@' %ADG D%' D.7 #' E.-*' *.' -.' E.%*. D' 7*G. *A' . ' -7< -6' *G *' D - ' % -%' *@' E* %>' D.7 #' $@ J %G@#' J A' $A' E@- *@-D@' G@' D* .-' . ' *G@ .7-D ' . ' &@ 7% @>' D.-* # D*@#' *G@' %7EE.% W * .-' *G *' ' >. @' @- @-*' # %D E -@' *G -' *G@' .#' J %' *.' $@' -*.#7D@#' J *G' @%E@D*' *.' #7 *@ A' @ @ -6' *.' *G@' *@ >%' . ' *G@' #@D @@' *G@-' %%7@#') D*%' :/' Q ' QNH' G@' 7.*@%' * ' % @- @7% G #' #.-@' $@ . @' G >') a#R' * ' ^QH' -' *G@' . #@ Y $%* -' . >' % D' W D@%' -# .>' . - D * .-' -# .>' $ ..#)DE' D*%' E/' Q"H(' -#' 7-#@ %* -# -6' 7-#@ ' *G@' *@ >' d' $ ..#e' G7> -' % J@ ' % - > ' $ ..#' G@' @6@%' *G *' #7 *@ A' -#' . - D *.-' @* -@#' -' *G % #@D @@' d *G@' E.%*' . ' G.-.7 e' J G DG' G@ G #.$%@ /@#' %% 6-@#*.' *G@>' -' *G@' @D .67@')DG' / H' G@' .7-D ' $A' #@D -6' %7DG' % -.*' @> %% $ @' @/ #@-* A' -*@-#@#*.' > B@' *G@' A.B@' . ' # %D E -@' E@ > -@-*' J *G' @6 #' *.' *G.%@ D >@%' ' *G@A' @ T@#' *' -' ' @ %@' .*' %.' -%J@ @#' *G@' %ADG D' ' *' 7 4% * @ *>@-*' . ' *G@' -D@%*7.7% E@ %.-' *' . -*G' J % D.-% #@ @#')^' . ' /' F(' Q' . ' ' FH' G@' %ADG D' #@-* @#' *G@' E@ %.-' @ #> **@#' *.' D.>>7- .-')Q-#' *@T*H' J *G' *G@' E@ %.-' E @/ .7% A' @TD.>>7-D *@#')^%*' *@T*H' -' #@-* D *.-' 7%7 A' DD@E*@#' @ *7 -' J ' -.*' #> *' *G@' #@-* D *.-' *' %' *.' G >' -D @# $ @' *G *' %ADG D%' D.7 #' G /@' D.-W D@ /@#' *G@' E.%* @' . ' G %*' Y 'L#.D*. @>' - * .--' -' #@' @*' /@ * *@' / %' @ @D* .- %

@DD@% 7>' D.-# *. @>' D@-%. @>' # %D E - 7>' Y %.' DB @' %*.' $@' *.' D.-#@>-' %G A' *G@ > -' G@' J %' E @%@-* A' *.' $%. /@' . ' $%. /@ %G A' *G@ > -' G@' G #' #@ $@ *@ A' D.-#@>-@#' .J' D.7 #' d' *G@' *@ DG@' . ' @/@ A' B -#' . ' @%%' *G@' @T@D *.' -#' @TE *.' . ' @/@ A' B -#' . ' >E7 *A' G /@' @%*. @#' *.' *G@' G7 DG' ' E@ %.-' 67 *A' . ' -D@%*' e' 7DG' ' >.#@' . ' -*@ E @* *.-' G@' % D %* D A' #@D @%' J % .-A' E.%% $@ J *G' d E@ /@ %@' -#' .. %G' G@ @* D%' -# ' %ADG D%' e' @' -% 7E.-' G %' .@% E %% 6@%' .>' *G@' @**@ %' *.' *G@' G@%% .- -%' * -%' .> -%' EG@% -%' -#' .%% -%' -#$ #%*G@>' A @ #' *G@' ' .-@' @*T*' *.' %.' > -A' JG DG' * 76G*' *G@' .EE.% *@' @%%.- ' %ADG D' %' -.J' -* .#7D@#')DG' T/ H' % % A -61Y -*@#' *G *' ' *G@%@' D %% 6@%' . W $ # >>.#@%*A' -#' @- .-@#' >.#@%*A' *G@A' > 6G*' #.' *G %' J *G.7*' E @ 7# D@' *.' E #.-' #.-' .7# -.*' $@' % #' *.' $@' #@-@#' @/@-' *G.76G' *G@' %-*.' J@ @' D.-#@>-@#' @ *7 -' @E @%' $A' -.*G@' %@ @D* .-' .' *@T*%' -*@-#@#' *.' @TG $ *' *G@' @ 7% ' .' @DD @% %* D ' D.>>7- .-'*.' D %@%' .' *G %B -#' .>' -D @-*' *>@%' ./@ $%' % >%' % G' -# *G@' @**@ %' .' *' 7' 7 -%G' .-' *G %E. -*' *G@' #@ $@ *@' D.7-%@' . ' G %*' -' % ./@' . ' %' G7 DG' JG DG' @' J.7 #' G /@' %.' 6. .7% -#' %* -@%%') EG' / ' QF' QOH' 7*' G@' #.@% -.*' % @-D@' *G@' %ADG D' JG.' 6 -' E .*@%*%(Y &' D.>>7- .-' J %' #@-@#' *.' % --@ %' @%E@D A' *.' *G.%@' E. 7*@#' -' *G@' @%G' A@*' J %' *.' -A' . ' *G@' E @%@-*' ' *' J.7 #' $@' @%*. @#' -' @%E.-%@' *.' E@- *@-D@' -#' -' DD. # -D@' J *G' *G@' D @>@-DA' . ' .#' G %' J %' *..' >7DG' . ' @ *7 -1' -#' G@' #.@% -.*' G@% * *@' *.' #@D @' *G *' *' J %' -.' D.>E@*@-*' . ' .#4% >@ DA' *.' > B@' -A' %7DG' #@>.-%* * .-'*.' *G.%@' 7_G.' G #' E%@#' -*@#' *G *' *G@' .#' # #' -.*' #@% @' *G@' #@ *G' . ' ' % --@ ' $7*' < *G@' *G *' G@' %G.7 #' @E@-*' A@*' *G@' @E@-* -D@' @ @ @#' *.' J %' *G *' $@ . @' $@ @/ -6' -#' $@ . @' E* %>' -*.' >' ?G.' .-D@' . ' ' %7 @ @#' #@ *G' . ' % -%(' *' J %' -.*' E@- *@-D@' . ' E.%*< $ E* %>' ' % >' @ *7 -' .7-#' -' ^' >' ' ^F' ' J -*' . ' G %' / @ J(' -#' E @%% -6' *' &.G-4%# %* -D* .-' $@*J@@-' ' % -' 7-*.' #@ *G' -# ' % -' -.*' 7-*.' #@ *G')^' &.G-' ' ^FH' >%' *G *' . ' %7DG' % -% %' >7 #@ ' #. * A' 7#' #@- ' . ' *G@' *G' $ %EG@>A' #7 *@ A' . - W D * .-' -# -A' .*G@ 'd' / . * .-' . ' *G@' *@>E @ . ' .# e' G %*' J.7 #' .-*' E @ #' 5 ; ' -# *G@A' >7%*' .-*' E @ #' @ *7 ' -4% 6@-@ ' D.-D 7% .-' A.>' *G@' # %D E -@' . ' *G@' E.%* @%' J %' *G@ @ . @')DG' TT H' *G *' *' J %' *G@' #7*A' . '@/@ A' %G.E' *.' @ # D *@' .>' *G@' G7 DG' @/@ A' % D @6@' . ' >.#@%*A'' J *G.7*' -A' >@-* .-' . ' @%*. * .-' @' # J% ' % > ' D.-D 7% .-' .>' *G@' E %* @' *.' *G@' @$ @J%)/ ' ^' a< H' ' J. B' J G DG' G@' ** $7*@%' *.' *' - $ %')%@@ >.-4% -* .#' *.' *G@' @J' @%* >@-*' E' b^OH' d' ' > -' DD @# *@#' *.' .# e' -# d' ' D.>E - .-' . '*G@' E.%* @%' %E@D A' *' $A' 6G*' . 'E .T > *A' *.' D.- >' *G@' # %D E -@' . 'G % > %*@ % e 7*' *G@' E D* D@' . ' *G@' G7 DG' J %' #@ @-#@#' -.*' . - A' 7E.-' 6@-@ ' @T@6@* D ' 6 .7-#%' $7*' %.' 7E.-' %E@D '#@ @6 * .-' . 'E. J @' * -%> **@#' *G .76G' *' @*@ ')DG ' TT H' @ *7 -' % ' 9 .-* - %*' G % >7DG' *.' % A' 6 -%*' %7DG' #@ @W 6 * .-' @' #@> -#%' *G *' -.*' - A' *G@' # %W D E -@' $7*' *G@' E. J @' #> **@#' -' *G@' E.%* @%' -#' J G DG' .#' 6 /@' *G@>' -.*' > -' >7%*' $@ %@@-' @E@ *@#' -' *G@ ' %7DD@%%. %' ' *G@A' J @ @

*.' $@' E D@#' -E.-' *G@' % >@ ..* -6(-#* *G@-' G@' *7 -%' E %% .- *@ A' 7E.-' %.>@' %E@D ' %ADG D' . @-#@ <!E.%% $ A' *G@' %G.E' . ' .>@Y !JG.%@ #@D @@'G #' 6 /@-' G3-3 *7DG' # @ . @-D@')DG ' H1' d G.-' -@ *G@ ' E .EG@*' -. ' E.%* @' G %*' -.*' *G@' E.J@ ' *.' E #.- e' d ?@' #.-4*' D >' *G %' %' -# / #7 %e' *G@' %ADG D' -%J@ @#(d *' %' *G@' G7 DG' JG DG' G %' *G@' E.J@ ' *.' . 6 /@' %-%e' d G *' 6 -*' @/@-' >. @' *G -' A.7 e' @ *7 -' @E @%' J *G' D *A' $7*' . - A' *.' 6 /@' *.' G % D.-D@%% .-' *G@' D7 .7% # %D >@ ' d ^ G@ ' *G@ D@*G@ %E@ B -6' -' *G@' -@J' E .EG@*% ' -# % A -6'1' G@ G7 DG' D -' . 6 /@' % -%($7*' & J ' -.*' #.' *' @%*' *G@A' D. > W > *' .*G@ %4e' d G *' % *G@' -67 6@ . ' ' E%@7#.<E .EG@* D' %E *e' @*. *@# *G@ %ADG D' d' . e' %' *G@ @E A d' '%7$/@ * -6' %E *' J .7 # G /@' @D. > >@-#@#' >@ DA' -# %>..*G@# *G@' D.7 %@' . ' % -e' 7*' D.-* -7@%' @ *7 -' ' J -*' *.' B-. J' .>' JG *' . ' JG@-D@' A.7' 7%7 E' *G@' 6G*' *.' $@' *G@' G7 DG' , 7.* -6' *G@' >.7%' *@T*' *' 9 **' T/ ' ^ ' ^N' G@' >% *G *' *G@' E.J@ ' . ' *G@' B@A% J % 6 /@-' *.' *' @*@ ' E@ %.- A' -.*' *.' *G@' G7 DG(' -# *G *' *G@' $ -# -6' -# ..% -6' G # @ @-D@' *.' *G@' J')G@' 7.*@%' -' E .. ' D*% T/ ' O<^^H' -.*' *.' *G@' D E * ' % -% . ' $@ @/@ % ' I. * @#' $A' *G %' -* @ E @* * .- ' @ *7 -' E .*@%*% *G *' *G@' E %% 6@' G %' -.*G -6' *.' #.' J *G' *G@' G7 DG' . ' *G@' %ADG D% ' 7DG' E.J@ ' J.7 #' $@' ** -6' *.' *G@' *-.*' *.' %ADG D% ' *.' >@-' B@' *' @*@ ' E@ %.- A' -# *.' %7DG' % E.%* @%' . ' .EG@*% ' -# *G@-' G@' @TE -%' JG *' G@ >@ -% $A' *G@' G7 DG ' G@' G7 DG' % E .E@ A' -# E > A' *G@' E * >%@ ' -' ?G.>' %' *G@' L' * - * %' 7-7%# / - * * % ł I *G@ ' .-' -# . A' E *' @ 6 *G@ %' *.6@*G@ ' *G@' G7 DG' JG DG' *G@' . # G # >@#' *.' D.-% %*. ' *G @@' -# *G@ @ . @' . >' *G *' * >@ . *G ' JG *@/@ ' *G@ ' -7>$@ ' JG.' %G ' G /@ 6 @@# *.6@*G@ ' -' *G %' *G ' @ D.7-*@#' ' G7 DG' $A' *G@' 7*G. ' -# . -%@D *. ' . ' *G@' G7 DG' G@ G7 DG' *G@ @W . @' J ' . 6 /@' % -%($7*' *' J ' $@' *G@' G7 DG' . ' *G@' E *' %E@ B -6' $A' ' " -#*-.*' ' G7 DG' JG DG' D. -% %*%' . ' ' >@ @' -7>$@ ' . ' %G.E% %* A' *' J %' >.%*' .$ @D*. - $ @' *.' @ *7 -' *G *' *G@' G7 DG' %% 6-@# %.' / %G A' *.' > *A %' *G@' E. J@ ' . ' . 6 / -6' % -%) DG ' TT H' @' # J %' E D*7 @' . ' .-@' JG.>' G@' D %' ' > *A ' -' E %.-' d $A' -6@>@-*' -# J@ -6' 2 " .C ' 4 _ ' .7-#' G >' D >@' #7 *@ @ %' -# . - D *. %' E A -6' -# J@@E -6(-# >.%*' - >.7%' E D* D@%' @-%7@#' -#@ ' D./@ ' . ' # B-@%%' >@-' -# J.>@-' J@ @' / . *@#(-# E@ D@' J %' %.76G*' *' *G@' G -#%* . ' *G.%@' JG.' >E@ @#' *G@ ' .J-' @ *7 -' G@ %' ' %ADG D' -*@ E.%@' d' ?G.' / -6' .-' @ *G' -# -' *G@' @%G ' %' J *G.7*' 7*'e'8' -# G@ -%J@ %' G@ G@' @' > *A %' -# > *A %' ?G DG' J %' *G@' * 7@' > *A ' *G@' > -' JG.' G@ #' .7*' G %' G -#' -#' %. #' . 6 /@-@%%' . ' *G@' > -' JG.' # @#' 7-#@ ' *G@' %J .' -' *G@' . -' . ' *G@' > @'8' G@' **@ ' J %' -' *G@' /@ A' E.%%@%% .-' . ' > *A #.>(A@*' JG.' J.7 #' E@ > *' G > ' ' >G, ' *.' E #.-' JG *' J %' @%@ /@#' *.' .#'8' 1' 7 @ *' > *A ' E .E ' #@ D* ' E7 < 6 %%@ 4' G@' .-' . ' .# .-@ G #' @##@>@#' -.*G@ 4%#@ *G' GA' %' .J-(-'*G@' G.-' . ' %' %% .-' @' %!*' *G@' .$$@ ' @@(' @' *G@' .- A< E7 @' *G@' . - A<G. A' D >@'*.' 7-#@ 6.' #@ *G' . ' % --@ %' @ *7 -' E .E.%@%' *@%*' ' %' J %' %%@ *@#' G %*' J %' -' *G@' > *A ' $%. / -6 #7 *@ @ %' -#' . -D *. %' *G@-' @*' *G@' J.7 #<$@' > *A ' E ./@' G %' E.J@ ' *.' $%. /@' %' G %*' G #' E ./!' %')DE ' *' 9%7 B ' N<<^^H' $A' *@ -6' E7$ D A' *G@' %@D @*%' . ' *G@' G@ *' G *' ?.7 #' $@' ' E .. ' *G *' G@' J %' G %*' -#D 7 #' . 6 /@' %-% I7 *G@ ' *G %' EE@ ' *.' >#*A %' . ' E #.-' . ' #7 *@ @ %' -#' . -D *. %' J %' ' * D *' #> %% .-' *G *' *G@ ' D >@%' ?@ @' -.*' *.' $@' J %G@# J A' @TD@E*' $A' D*7 ' > *A #.>' @/@-' ' /D .7%' 9 *A #.>' ? %' *G@-' ' %@D.-#' E* %>')DE ' *' 7B@' T ' b" H' 7*' %7 @ A' ' ' > -' D.7 #' $@ @@#' .>' % -' $A' *G@' %@D.-#' EW * %>' *' %G.7 #' %.' $@' E.%% $@ ' G >' *.' $@' @@#' $A' *G@' %*'1' -# *G *' ?.7 # @ #' *.' *G %' D.-D 7% .-' (JG *@/@' 7*G. *A' . ' @ %.-' *G@ @' J %' . ' @%*. -6' *G@' E@ D@' . ' *G@' G7 DG' *.' *G@' #7 *@ @' -# . -D *. ' *G@' % >@ >7%*' G. #' 6. .#' -' *G@' D %@' . ' *G@' E@- *@-*' >** #@ @' -#' #. *@ ' D@ * - A' %.' . ' *G@' E.%* *@' -#' . ' G >' JG.' #@- @#' *G@' *G' 7-#@ ' *G@' - D* . -' . ' *. *7 @' ' -J. *GA' J.7 #' *' $@' . ' .#' -#' . ' %' >@ DA' ?G.' #@% @#' -.*' *G@' #@ *G' $7*' *G@' @E@-* -D@' . ' ' % --@ ' ' @*7 -' -*.' *G@' G7 DG' J@ @' >#@' >. @@ %A' . ' *G.%@' JG.' G #' @-' *G .76G' -#7 6@-D@' -' 7%*' *G -' . ' *G.%@' JG.' G # # @#' 6G* -6

3. -C-' A ; "*Y ! G@G %*. A' . ' *G@' *@ DG@ ' D.>$ *@#' -' *G % * @ * %@' -#* *G@' - *7 @' . ' G %' / @J %' @ 6 /@-' 7-#@ ' G % - >@')/ ' # % (' JG@ @' %.' J ' $@' .7-#' ' %7 D@-*' @D. #' . ' @ *7 -4%' -%J@ ' *.' @-#@ ' *' 7--@D@%% A' G@ @' *.' #.' >. @' *G -' %E@D A' ' @J' E. -*%' . ' -*@ @%*' G@' * @ * %@' J %' J **@-' *@ ' *G.' #@ *G' . ' E@' %*7%' -' ' QQQ')%@@' 9 .*' < 8 *ł E' Na" ' D. ' ^H

5q ' @ *7 -' J .*@').G ' H' . ' *G@' @# D W * .-' . ' *G@' d % >E @')l -@ # T@ >' >E 7#@-*@%' @*' # .* @'4H' JG.' J A%' D.-%* *7*@#' *G@' > . *A' . ' $@ @/@ % e' G@A' J@ @' %* * @#' *' *G@' #.D* -@' . ' *G@' - *A' *G -B -6' *G *' *' # / #@#' *G@' ' -*A(*G@A' @TE @%%@# *G@ ' #@% @' *.' > -W * -' $A' E @ @ @-D@' *G@' 4 ." . , ' . ' %. @ 6./@ -W >@-*' . ' .#' @ *7 -4%' >' % *G@ @ . @' *.' @ >./@' *G@' D7 @-*' E.E7 ' @ %' -#.$ @D*. -%' % J@ ' %*.' @ 7*@' *G@' *@ DG@' G >%@)yH' *' %@/ #@-*' *G *' @ *7 -' @*' G >%@ ' %' 9 .-* - %*' ' >. @' D.>E@*@-*' *.' D.E@' J *G' *G@< # D7 * @%' $@ . @' G >' *G -' GG@# $@@-' *G@' D %@' *' -' @ @' E@ .#' . ' G %' @' ' ' d' %DG. ' . ' *G@' D@*G@' -#@ -.*' . ' >@-e' %' .-@' d' $@**@ < -%* 7D*@#' $A' *G@' D@*@' ? .' @ #%' >@-' -*.' ' * 7*G e' G@' E .D >@#' G >%@ ' $@**@' /@ %@#' -' -# $@**@ ' **@#' *.' @ TE.7-# *G@' G# A' #.D* -@< . ' G %* - *A')%@@' @ 7#@ 4% " " .C-# E' b^^H' G7%' *G@' $@ 7* 7' 7%* *.-%')-.*' 67>@-*%H . ' *G@' G @@' % G%. ' *G@' - *A' %* -# -6' *.' -.*G@ ' -' *G@' @ *.-' . ' *G@' . .*' *G@' %G 7$' -# *G@' 7 *' . ' *G@' .7-* -' *G@' /7 @*' -# *G@' /@ ' . ' *G@' %7-' *G@' A' -# *G@' *@ > - *-6' E. -*' . ' *G@' A')@G ' / 3' J@ @' G@ % A%' @/@ @# *.' G >' $A' *G@' D @*@' %@%* > *@' . ' G % 7> - *. -' >7%*' $@ @D@ /@# J *G' D 7* .-' ' G % *@ DG -6' @%E@D* -6' *G@< - *A' D. -D #@%@%%@-* A' J *G' *G@' #.D* -@%' . ' *G@' G7 DG' *' >7%*' -.*' $@' . 6.**@-' *G *' G@' 7%@%' @TE @%% . -%' JG DG' -' G % %@ ' 6 -%*' .-@' . >' . ' @ . ' J@ @' D E $@' . ' $@ -6' J @%*@#Y' %' G@A' G /@' $@@-' J @%*@#Y !G @/.7 ' . ' -.*G@ ' *G.#.T' J *@ %' . ' *@ ' * >@%' JG@-' D.-* .W /@ %A' #@ -@#*G@' -@D@%% *A' . ' 6 @ *@ ' E @#% .>' . ' -67 6@' G /@' D @ 7 A' /. #@#')*@@ A!

ZFQ $, :& , " *&

EE' b"b' @*D H' -DG' *G *' @/*7 -' .7-#' *' E.%% $ @' *.'% A
)D H' @ *7 -' J %' *G@' %*' JG.' -' *G@' D.-<' * . @ %A' 6 -%*' *G@' 9 .- DG -%' -* .#7D@#' E . > -@-* A' *G@' #.D* -@' . ' *G@' . A' E *' 0 T@ % # # -.*' *.EDG' *' @-D@' *G@' / 7@' . ' %7DG' DG E*@ %' -' *G@' * @ * %@' %' DG%' / ' T ' : : ' : : : ' @' 7 A' > -* -% *G@' E@ %.- *A ;.' *G@' G #' @ %.-' . ' *G@' - *A')DE' %.' 3' ('DG' H' 'G%' -67 6@' %' .DD % .- A' <' $ 67.-%')DE' DG' T 'G %' D. > > @-*' .-' @-' ' QFH)#H' @ *7 -' $ %@%' %' 7%7 ' G %' 67 > @-*' % -#' E .. %' .-' . A' D E*7 @')DG%' TT ' *.' ;@-#H' -# ' G@' % -.*' J A%' @@' . >' G % J@ <' B-. J -' *@-#@-DA' *.' -#' -' *G@ > ' . ' @ #' -*.' *G@ > ' JG *' G@' J -*%' X ' %' T / ' ^') -' DG' T ' DE ' 32' (.' ' DG' / H1' *G@' @ @ @-D@%' *.' **J.' .#%' -' %' T / ' F ' O' (% ' T / ' ^a' ^b(' @-' T T ' Qa')DE' DG' T H] ' *G@' E %% 6@% ##7D@#' @' %' 7 @' J @ ' -# J %@ A' G -# @#' @ *G@ ' -' #@ @-D@' ' *G@' *G. D' E.% * .-' . ' -' @ 7* * .-' <. ' *G *' . ' T@ %' @' 6 /@%')DG ' TT H' *G@' *G @@ a@T*%' @%E@D A' / 7@#' $A' *G %' *@ DG@ ' -' %7EW E. *' . ' G % G@ @%A') % ' T / ' b (' *' &.G-' T ' M"' T / ' N' ^" H' -# @ 7*@% G % / @J % *' @-6*G' ;)DG%' TT <TT / H' %' E %% 6@%' EE@ -6' $.*G' . ' *G@ ' $@ 7*A' -# * 7*G' *.' *G@ *@%* > .-A' O. ' D E*7 @' **@-* .-' > A' $@' # J-' *.' *G@ 5#@ ' -' DG% ' ' T (*.' *G@' 7%* * .-' . ' *G@' E .D@%% .-' . ' *G@' .-' . ' ? . #' . ' .# $A' *G@' ;.E@ * .-' . ' G7 > -' *G.76G *' -# D.-%D .7%-@%%')DG ' H(*.' *G@' J. B' . ' *G@' ? . #' . ' .# % *G@' ? %#. >' . ' .# -' *G@' D @ * .-' . ' *G@' 7- / @ %@')DG ' / H(-# *.' *G@' %E *@#' E .*@%*' 6 -%*' *G@' $ %EG@ > .7% D. -D 7% . -%' JG DG' J @ @' *..' T@ %)DG ' (TT T H

' C44 Y G@' $ @ ' %B@*DG' G@ @' E @G@' 9 6 - ' 9 *@ ' -# @ .- ' . ' A .< G@- D ' %@-*@# . ' *G@%@' E.J@ 7' J * -6%' J ' G / @' -# D *@#' *G@' -/@%* 6 * .-' . ' > -A' ' #.D* -@' < -# *G@' @D. #' . ' D.-*@ > E. -@.7% E D* D@%' G@ *G@-' -# G %* -' %' J @ ' %' 7%* *@# *G@' > -# ' DG D*@ ' -# %*A @' . ' *G@ ' J *@ ' ' @ J ' J . #%' > A' %7 > ' 7E' G %' E.% * .-) H ? C "' "3' ' , " -4 ' -' *% > . ' % #@ ' @T* / 6 -D@ ' 7T7 A' > > . *A' -# ; D 7@ *A' J@ @' *.' ' @T*@ - ' EE@ -D@' % >W E -*' -' G % # A' % @/@ ' @ *7 -' B-. J %' G@ W *G@- %>' . - A' -' *% D. %@-@%%' -#@ @E7 % /@-@%%' -# A@*' ' @ . > * .-' J %' E . D@@# -6' @ 6 .7%* ; .' . 6 -' -# -*@-* . -' J G DG' > 7%*' -.*' $@' . W 6.**@-' -' -A' * 7@' @%* > *@' . ' *G@' 6@' @ <' *7 -' /@#' *' '* > @' JG@-' . #' E 6 -' * # W * . -%' -# -@ J' *@-#@-D @%' J @ @' D.<. E@ * -6' *.6@*G@ (JG@-' *G@ @' G #' %@-' *G *' @ 6 .7%' > . /@ > @-*' JG DG' . J -6' *%' >E7 %@' *.' *G@' <@D @D* D % >' . ' &7 ' . > - ' E %%@#' *G .76G' *G@' %* B -6' -#' %* -6' EG %@%' %7DD@%% /@ A' @E @%@-*@#' -' *G@' @.EA*G 6. @ - %>' . ' G@ ' - "* -' *G@' %7$. # - * .-' $A' 6 $ 7% . ' <@/@ A' .*G@ ' 7*7%* .' *G *' . ' *G@' @-* ' 7-<6.#' -# -' *G@' @ 7 % * .-' $A' @T -#@ ' @/@ 7%' . ' ' J . %G E 7 ' $@ -6%' -' G %D. > > .-' OD7 *7% . ' *G@' G@ .@% . ' G7 > - *A' G *' > ./@W > @-*' J *G@' E .#7D*' . ' ' @ ' J B@- -6' 9 @-' . > ' *G@' D .J #' % J @ ' % *G@' E * .-% ; . ' D7 *7 @' G # D@ %@#' *.' $@' % * % @#' J *G' ' %D@E* D %>' JG DG' @%E@D*@#' . > %' -# D@ @W > .- @%' JG @' *' 76G@#' *' *G@' D @#7 *A' . ' *G.%@' JG.' 7%@#' *G@ > ' D@E* D % > ' -D @#7 *A' . > % > ' G # B@' A @ #@#' *.' ' %E *' . ' @ <' 6 . -%- @%%' JG DG' #. > - *@#' D %%@%' -#' > %%@%' >E@ . %' D.7 * @ %' %. # @ %' EG .%.EG@ %' * %*%' J@ @' / @ -6' J *G' E @%*%' J . > @-' -#' $7 6@%%@%' -' #@/@ .E -6' E 6 -' %AGD @* % > ' *' J %' > . @./@ ' -.' > ./@ > @-*' .-' *G@' E *' . ' -' @TE -6' E 6 - %> ' -*@-#@#* .' D.7 -*@ D*' *G@' #/ -D@' . ' ' 6 . J -6' G %* - *A' *' E .D@@#@#' . > ' *G.%@' JG.' G # ** @' E. @ > D ' @@ -6' 6 -%*' G %* - *A' *' J %' *G@ ' #7@' *.' ' @ ' @@ -6' . ' # %67%*' -# # %D. -*@-*' J *G' *G@' @ 6 .7%' CC4' G *G@ *.' E ./ #@#' -# *.' -' @ 6@' D / -6' . '%. > @' -@ J' #@ ' -# %. > @' -@ J' E -D E @' . '%E *7 ' @ J G DG' %G.7 #' @D *' *G@' G 6G@%*' -# *G@' . J @%*' B@' -# *.' $ -6' $.7*' *G % @%7 *' *G@' -D @-*' $@ @ %' J @ @' -/@%*@#' J *G' > .#@ -' . > %(' *G@' E 6 - %> ' JG DG' G # $@@-' - *. - ' . ' .D ' . ' @TD 7% /@' $.%%. > @#' .7*' -*.' JG *' J %' D.%> .E. * -' 7 - W /@ % ' -# < -D 7% /@' ? *G' .-@' G -# *G@' G@ *G@-' G@ # %*' $A' G %' . # 6.#%') DE ' ("" ' A ' H' J *G' *G@' .*G@ ' G@' -/@%*@#' *G@ > ' J *G' * * @%' ** $7*@%' -# J. %G E' 6AE* -' -# ' G.@- D -' @-* ' -# 9 *G D G@' > -' D@-* @' . ' *G@' D G@ > E@ . %' . ' *G@' L 6@- ' %' -# @ .< G@- D ' Y *G@' @' A ' -# . ' *G 6@<Y*G@' &7 -.' .@ @%* %' G@ /@ A' @ D@-@%%' . 'G %' -/@D* /@' -# %D. -' 6 -%*' G@' E. A*G@ %* D' @/ / ' *G@' # D7 @' G@' E. 7 %' 7E. -' ' -# 4 " -* E @%*%' -# E @%*%%@%' * -@ -* -# > @-# D -* E .E 6 *. %' . ' *G %' . ' *G *' D7 *7% ' 67 #%' E . D@%% . -%' @%* W / %' %' -' @/ #@-D@' . ' *G@' %7DD@%% -# E.E7 *A' . 'G@ *G@-%>' G@' d' E. .6A' e' . ' E7 @ 7%') @-#' . ' Q-# D@-*7 A H' % 7%* *@#' $A' *G@' d' E.W .6A' e' @ *7 -' -# *G@' %* *@ > @-*%' . ' E * -' @ .# -' > E # 7%' D. ' @ > -' *.' $@' D. > E @ #' J *G' *G.%@' . @ > ' J *@ ' ? @' *G.%@' G@ *G@-' J. B%' . %*' *' J. 7 #' $@' W > . %*' E.%% $ @' *.' @E .#7D@' . > ') G@' E 6@%' . @ *7 -' %G. -' . ' *G@ ' @T* / 6 -D@' ' E DW *7 @' . ' *G@' @ 6 .7%-@%%' . ' *G@' 6@ %7DG' %' *G@ A' G /@' 6 /@-
DG @. .6 D ' # %D. /@ A') DE ' *G@' + 4 ' "3C' . ' *G@ I @-DG' D #' . ' -%D E* . -%' ^ b' E' ^^Q ' CD H' G %' D. > @' . J #' *.' **@%*' *G@' d' 6 @ *' @ 6 .7%-@%%' e' . ' *G 6@' G@' @TD W / *. 4% %E #@ G %' 7 -@ *G@#' -' *G@' E *. ' . ' *G@' D *A' *G @@' %. *@#' $7*' -.* 67.7%*@ > E @%' G@' D@-* ' .-@' J %' #@# D *@#' *.' &7E *@' < E* > 7%' -# 9 T > 7%' -# *G@' -%D E* .-' . ' *G@' %@D. -#' D@-*7 A' #@%D $@%' *G@' #@D. * .-' *.' G /@' $@@-' D @#' .7*' 7-#@ ' *G@' # @D* .-' . ' *G@' E @%*' @%D7 E 7%') DE ' ' A * DG ' / H' G@' .*G@ ' *@ > E @%' J@ @' #@# D *@#' *.' &7-.' .Z @%* %' -# 9 -@ / ' *G @@' @' > @-* .-@#' *.6@*G@ > ' -' *G@' ' ? - 4 " ' 4 4 ') DG ' H' &7-.' J %' *G@' E * .-' 6.##@%% . ' *G 6@') DE ' ' DG ' TT / H(G@' C" ' J %' *G@' D.-%@D * .-<6 > @-*' . ' G@

E -@@%(G@ ' D- *7% J %' *G@' %*' *.' $@' @ #<'
D *@#' .' *@' %'*G@' b*G' D@-*7 A' / -'D.>W
E -%' *G *' *G@ @' J@ @ > -A' ?G.' E . @%%@#'
< G %* - *A' -# A@*' E @ @ 9' *G@' J. %G E'. '
&7-.' .@ @%* %' 5 C4'3 4 " 4'*.' *G *' . '
G %*' 58 ' :2 4 " ' # B' / H(@/@-' -'
G@ '# A'. ' 7 -'G@ '*@>E @' @> -@#* > @%* D
*' %' E. @' *G -' E .$ $ @' *G *' @ *7 -' J %'
< D 7 -*@#' J *G' %7$. # - * -6' E @*A'. ' *G@
@@>E@ . ' 6 G 7% 1 / ' Q^ <QQQH' JG@-' G@
> @#' *G@' @ ' .@ @%* % . ' *G 6@' *.' *G@'
'@-*G .-@#' *' .>@' @' J % %* ' / -6'
-#'%* ' J * -6(' $7*' *G@' D*' JG DG' .$$@#' *G@'
;D *A'. ' '* >@' . 'G@ ' 6.###%% J.7 #' $7*' ** @'
@D*' .-@' JG.%@' J * -6%G # *G@-' . -6' D@ %@#*.'
O$@ # @D*@#' 6 -%*' G@ *G@- %>' -# JG.%@' 9 .-<'
* - %*' > -# J % 6 * *@#' $A' *G@' J. # -@%%' .'
G7 DG>@-' -# *G@' G@ @%A'. ' ' T@ %' *' %'
%.' >. @' *G -' E .$ $ @' *G *' G@' /@#' .-'#7 -6'
. >@' . '*G@' A@ <% . ' *G@' @ 6-' . ' @T -#@'
O @/@ 7%) ' QQQ<QMbH(-#' $' %. ' %J@@*@' *.'
*G@' . #' > -' *G -' *G@' %G . .*% . ' *G@' >7 * *7#@%'
@D@ / -6' $ DB' *G@ '6.##@%% >7%*' G /@' $@@-' *G@'
-.* D * .-' . ' *G@' #@D @@' ' G %* -.% @%%@
E %%7% @%* 4' G@' >E@ ' DB-. J @#6>@-*' .'
G@' 7% D@' . '*G@' #@> -#' . ' $@ *A' JG DG' G@
< -#' .*G@ %' G #' %.' . *@-' -# %.' 7 * @%% A' > #@'
)DE' ' DG' / H' G #' D.>@' *' %*' ? G@*G@'
G@' # %D@ -@#' . '-.*' -'*G@' -* %* D' . @%' . ' -'
6 $ 7%' . ' -' *G@' @/@ -6' %A-D @* %>' . '
@T -#@' @/@ 7% *G *' JG DG' ' -*@-#@# *.'
< #/ -D@' E 6 - %>' J.7 #' @/@-*7 A' #/ -D@'
G %* - *A' %' #.7$* 7 ' G.76G' *G *' J %'
*G@' D*7 ' @%7 *' *%' . @D %*' D --.*' $@' % #'
*.' $@' D @ A' -# D *@#' -' *G@' J * -6%' . ' @ <'
*7 -
)FH' ? ' "' "3' +, - " ' -' E %% -6'
.>' G@ *G@- %>' *.' G %* - *A' @ *7 -'
$@ @/@#' G > %@ ' *.' $@' E %% -6' .>'# B-@%%*.'
6G*' -# .>' D. 7E* .-' *.' E7 *A' @' @>W
$ D@#' *' J *G' ' *G@' %* @-6*G' . ' ' > *7 @#'
> -#' -#' @' ' *G@' >. @' -*@ 6 $@' *G@ @W
. @' %' G %' /@G@>@-*' -6@' J *G' -A' . >' . '
< G %* -' E @D@E*' -# E D* D@' JG@*G@' *' .>@'
. ' *G 6@' JG DG' @ '%G. *' . ' G %' #@ ' G@'
P G7 DG' J %' *.' G >' *G@' 6 -' -# %E.* @%%'
#@' . ' *G@' %D@-#@#' . #' -# G@' DG # @-'
%G.E%' E @%*%' -# E@.E @' >7%*' J. *G A' @ @D*'
G@' E7 *A' -# *G' @' J.7 #' E@ > *' -.' %G. *<'
OD.> -6% $@D 7%@' G@' J.7 #' #> *' -.' 7 @' '
J *@' . ' *G@' a*G' D@-*7 A' G %' @ *' -.' @D. #'
<*G *' *G@' D -%' %' G@' B-@J' *G@>' J@ @' d' *GW
@%%' -# D7-- -6' G@ @' > 6G*' $@' %.>@' 6..#'
E@.E @' >.-6' *G@>' $7*' *G@A' J@ @' -.*' >-A'e'
) 7.*@#' -'. > >%@-' L' G@' ./ -D@%' . '*G@' .W
> -' >E @ 4' 'E'Ma"H' G %@%* > *@' %' @ @D*@#'
< 'D@-*7 A' @ @' -' @ *- -%' E 6@%' *' %' '
%7 > > A'. 'G %'. E - .-'. '*G@' %E7 .7% #@/.*-.'
' JG DG' > B@#' *G@' G %* -' .E' 5 ' " '
<DG' T (' DE' ' +C C' 9 "' ' DG' / H' *G@'
J .7 #<$@' E@- *@-*' 5 'A " ' DG' T H' *G@' DG'
G %* -' #A'5 '+C C'9 "' 'DG' T ('+C C'
9 "' ' DG%' / </ (' I ' I ' DG' T/ H'
*G@' %G .- $@' / 6 -'5 ' I ' I ' DG' T (
-' D.-* %*' J *G' G@ ' G. A' % %*@ ' ' I *' I '
3DG' : H' *G@' # 766@#' -# E@**@#' > *A' 5 '
E' DG' T ' -' D.-* %*' J *G' *G.' J -6' -#'
G EEA' > *A ' 3' (-* DG%' < H(' -#'
*' @TE -%' *G *' - ' @/7 % .-' > -#' JG DG'
%E7 > -6' @' A' B -#' . 'D.>E . > %@' G@ E@#' -<'
+ %D > - *@' $7%@' .-' JG *' J '% $@%*' % J @ ' %
JG *' J %' J. %*' -'*G@' @' . '*G@' G %* -%' .

*G@' G7 DG' -# *7 -@#' *.' -# -' %D@* D %>' -#
9 .-* - %>' ' %@ .7%-@%% ' @ @/ * .-' >E.%W
% $ @' *.' G >' @ %@ JG@ @
#.T D ' % *' > A' %@@>' *' J % *G@' % >@'
>E7 % /@' %E *' JG DG' B@E*' G >' %* 7-DG' *.' *G@'
*G' . '*G *' G7 DG' JG.%@' # %D E -@' -# *7 '
G@' $ 7 @#' . ' D @#' J *G' G >' *.' ' %DG %> * D'
$.#A' -.%* D %>' J %' *.' @ *7 -' *G@' @>W
$.# >@-*' . ' *G@. .6 D ' D. 7E* .-' # B-@%%'
-# %@G..#' -# G@' .76G*' *' J *G' ' G %
- *7 ' /@G@>@-D@' %' *G@. .6A' '#@/@ .E@#
$A' + .-* - %>' % ' -' %7$%* -D@' *G *' JG DG' *G@'
G7 DG' DD@E*@#' -# DD@E*%' G@' # > * .-'
@ *' . ' G %' J * -6%' $A' G %' D.7-* A> -' AE -'
) - ' Q"" <Qb H' %G.E' . ' *G 6@' %G.7 #'
-@/@' $@' . 6.**@-' AE -' % A%' *' &@ .>@'
-@/@' E %%@#' # A' J *G.7*' @ #-6' E. * .-'
@ *' . ' G %' J -4%' J. B%(G@' @ 7@-* A' %B@#'
. ' G >' J *G' *G@' J. #%' L' ' > G' > 6 %<'
* 7>'4 (' -# *' %' -' D*' >E.%% $ @' *.' @ # *G@'
%G.E4% @T %* -6' * @ * %@%' ? *G.7*' %@@ -6' G. J'
6@ A' *G@' *G.76G*%' . ' @ *7 -' G /@' $@@-'
$%. $@# $A' G %' D. -*@>E. A' '*G@' -67 6@'
G %' $@@-' %. *@-@#' -# #@@E@-@#' ' -7' . J -'
D.7-* A' %G.E% 7 ')L' @@-%.' I #@' D@- @'4H'
-# @ %.-')L' -'*G@' <@@#'H' G /@' 7%@# > -A'
-' 67>@-*' JG DG' *G@' 9 .-* - %*' . ' D 'G #'
E @E @#' . '*G@>' -# %G.E' + A@4% 7%W
* *. -%' . '*G@' * D @%' . '*G@' G7 DG' . ' -6 -#'
.>' @ *7 -4% J * -6%')EE' QaF' CD H' D. -D7 '
-'@%* $ %G -6' *G@' . D@' . ' 9 G @ 4% #@%D E* . -'
. ' G %' #.6> ' %' L %. ' G. > @ B@4')L * . .6 @ 4' '
E' OMOH' *' % $ %@#' . -' *G@' *@ DG -6' . ' G %*'
% G -#@#' #. J -' $A' E. %* @%' -# E. %*. D' >@-'
-# . >7 *@#' -'*G@' L @67 ' #@'7 - '%. ' >'<
>. $ %' @* @ . > $ %*')DE' 'A -. ' ' '
DG%' / ' T (' I ' I ' DG' H' G@. .6A'
. J @%' E D* D A' *. ' G >' %7DG' J. #%' 5 " ' g' %
? " -*' - - *' - 4 " C4*' -C - " *
- " * C4' ; "* * -% @ @#')%. >@'. '
*G@>H' .>' *G@' * -' J' D. 7 *%' *. ' * B@' *G@ '
#@ - *@' E D@' -' *G@' -67 6@' . ' * -'# / - *A'
)DE' *G@' -#@T' /@ $. 7>' *' *G@' @-# . ' @G @ '
/. ' H
)DH' ? C "* , '4 "' ' -.' .-@' % A%'
$@ *' % 7 $-4% % A -6' * 7@ ' d' *G@' %*A @' % *G@'
> - e' -# *G@' $@%* 7%* . -.' . ' G %' %*A @' G@'
-#%' -' *G@' L' E. 6A'4')L' @% G DG*@' #@' G %*<'
DG< *@ - %DG@-' *@ *7 4' EE' Ma<MOH' @ W
*7 -' D @#' -.*G -6' . ' . >' % /@' % *' $@%*'
@TE @%%@# G %' *G. 76G*' @' % # 6G*' . *' . >'
G %' G@ *' JG *' G@' G #' *.' % A' $.7*' @-#' .'
.@' J *G.7*' **@>E*' *.' D .*G@' G %' %E@@DG' J *G'
*G@' 6 D@ 7' DG >' . '*G@' @@B' . ' J *G' *G@'
6- @#' E@ .#%' . '*G@' . > - ' $ 7E*' -#
>E@*7.7%' @ . 7@-*' -#' %*@>' G %' %@-*@-D@%'
. .J' .-@' -.*G@' J *G' *G@' %J@@E -6' 7%G -6'
. D@' .'%*. >< J /@%' G@' /@ A' @TD@E* . -%' JG DG'
.DD7 ' #.' $7*' E ./@' *G@' @' 7DG' *@-#@' . '
$@ 7* 7' E %% 6@%' % *G.%@' JG DG' #@E D*' *G@'
@' . ' G %*' . -' @ *G' 5 ' DG' ('
DG' TT ' ? @ @' *G@%@ J **@-' J *G' -A' DW
7 -* -D@' J *G' *G@' @' . '*G@' E 6 -' G %*'
E. . - 7%' . ' A - '@#' *@#' $A' G .%* *7%' *'
*G@' D. > > -# . '&7 ' . > - '8H' *G@' E. J@' -#
@ @D*' . 'E A@'5 ' 1 'DG' : T T H' *G@' / *7@%
-# E. * *' . 'E * @-D@' 5 'A 'DG' T/ H' D. -W
*@>E. A' D / 2 * . -'5 ' "4 *DG' TTT H' *G@'
G EEA' > 6@' 5 3' . ' ' -# I *G' *G@'
$ 7@' . '*G@' G7 DG' 5 '83 'DG' T / H1Y . '
*G@' >E @%% /@ - .6@%' . '*G@' @%7 @D*' . '-G@'
-#%' -' -*7 @' 5 ' -C ' G >%' DG' T H' -#

#' E.**' *G@' D*' *G *' > ' J %' -.*' . ' - -*@'$ *'. ' G@> *@ D@)D ' : 6' -B*.%' -#' 6' %' &.- *G -' .-' @-' TTT/ ' QH' G@' > - -*@' DG .-. .6 D ' #@* % *!G DG' *G@' ? - 4 " -' 6 /@' %G.J' *G *' *.' *G %' E@ .#' > %*' $@' %% 6-@#' *G@' J ' J *G'c% 7')5Z#' NH

' %' G.J@ @ ' -'D.--@D .-' J *G' &.%@EG' *G *' J @' -#' *G@' >.%*' @ $. *@ %*. A' ?@' - @@*' ÒJ *G' %@* @ ' -%.-% *.' *G@' @ .-%A' @ *' 6 -%*' G >' $A' G % $ @*G @-' @%E@D A' >@.-' J G DG' > A' #.7$* @%% $@ D.--@D*@#' J *G' *G@' D*' . ' >@.-4% #@*@-.*.-' -' 6AE*') >' Q(' D ' 6' %' &.- *G -' .-' @-' TTT/ ' ^N(' T 'Qa(' -, ,' 3 *h' N^' . 'N^' aH' V@$7 7-' J G.' @ @ %')D' ^H' D.>E D@-* A'*.' G %. J -' D.-#7D*' -' *G@' D %@' . ' &.%@EG' #J@ %' .-' *G@' D*.-' . ' >@.-' J *G' J G.>' G@' %%.D *@%' #(' G@' **@ ' G.J@/@ ' %@@B%' *.' @TD7 E *@' G >%@ ' $A' DD7% -6' &.%@EG' . 'G -6'% -#@ @#' G >'*.'*G@ ' *G@ ')D ' 6' %' &.- *G -' .-' @-@% %TTT/ ' Q

*' %' - *7 A' -' *G@' ? - 4 " ' . '&.%@EG' G >%@ ' *G *' *G@' 7 @%*' #@* @' 6 /@-(' -# G@ @' J@' -#' *J.' # %* -D*' DD.7-*%' J G DG' -' D@ * -' E *%' D./@ ' *G@' % >@ 6 .7-#' -.*' -@D@%W % A' #7@' *.' -*@ E. * .-' $7*' >. @' E .$ $ A' *.' ' #.7$ @' #.D7 >@-* A' .<6-' G@' %@D.-# DD.7-*' # J@ %' >. @' @%E@D A' .-' *G@' @ @' G %*. A' .>' *G@' % @' . '&.%@EG' *.' *G@' %G< > @ *@%' -#' %' >7DG' *G@' >. @' @ $. *@' . ' *G@' *J.' DD.7-*%' @-*@ -6' 6@ A' -*.' #@* %' *' > A' $@' -.*@#' 6 -' *G *' *G@- >@' . '.* EG ' % # @ @-* A' %E@ *' -' *G@' *J.' DD.7-*%' ag. 5-)cE -' *G@' . >@ ' -# -@ @!E*%') .#' -* H' . ' F m)EE-%@) .#' T.-H -' *G@' **@ !

' @J' -.* D@%' . ' *G@' *@ ' G %*. A' @' *.' $@' >@*' J *G' -' %@/@ ' . ' *G@' ? - 4 " -' G7%' . ' @T >E@ ' @/ ' 6 /@% > -7*@' #@* % %*.' *G@' $ *G' . ' G %' *G @G' %.-%' JG.%@' DG # @-' %.' @' >@-* .-@#')D' ^^H' 7 .7% A' @-.76G' *G.76G' *G@' > 6@' . ' > >' -# &.DG@$@# %%E.B@-' . ' *G@ @' %' -.' @ @ @-D@' *.' *G@' $ *G' . ' 9 .%@%' DG' E * DG' %' % # *.' G /@' $@@-' $7 @#' *' @$.-' -' *G@' D /@' . ' 9 DGE@ G' B@' $ G >' % D' -# & D.$' $@ . @' *G@>' -#' -' *G@' D %@' . ' %@/@ ' . ' *G@>' *' % ###@# *G *' *G@A' J@ @' E D@#' -' ' D. -' E . ' *.' $7 ' ' E D* DG@ - *7 A' %766@%*@#' $A' *G@ ' %. .7 -' -' 6AE*')&&@7$' O' 4' ' & 2' ^N' R !' ^"' "E' ^QH' -' *G@' ? - 4 " ' . ' @- >-'5/' D H' *' % ###@# *G *' *G@' $.# @%' J@ @' %@D @* A' D @#' J A' -# *G@' ? - 4 " ' . ' >@.-') ' D H' -.*@%' *G *' *G %' J %' #.-@' #7 -6' ' J ' J *G' *G@' 6AE* -%

**@-* . -' G %$@@-' @ #A' D @#* .' *G@' 6 @ *' >.7-*' . 'DG . -. .6 D ' #@* %@>$.# @#' -' *G@' ? - 4 " -* JG DG' -' %E *@' . ' .DD % . -' 6 E%' A @ #' . -' *G@' JG. @' G >.-.7% @%7 %' ' % -6 @' -%* -D@' > A' $@' 6 /@-' $A' J A' . ' 7%W * *.-' @- > -' *@ %' 7%')D' ^H' *G *' G@' J %$. -' J G@-' G %' *G@' J %^"" A@ %. #' -# *G *' &.%@EG' J %' $. -' *J@ /@' A@ %' E @/.7% A' G %' T@%' *G@' # *@' . ' *G@' $ *G' . ' &.%@EG' @ * /@ A' *.' & D.$#% @' * B@-' %'.7 '%* -# # . ' @ @ @-D@' -# *G@ @ . @' *G@' # *@' . ' *G@' #@ *G' .'&.%@EG' J G.>' J@' B-.J' .>' @-@% %^ QF' *.' G /@' /@#' A@ %' J G DG' D.-D #@%' J *G' *G@' %* *@>@-*' . ' ? - ' & 2 *@' ^Q' *G *' G@' # @#' -' *G@' ^^ *G' A@ ' . '*G@' E * DG' @/H' @ * /@ A' *.' *G@' % >@' %* -#' # ' *' % -.* -@D@%' A' *.' 6 /@' 7 *G@' -%* -D@%' *G@' $./@ J *' %@ /@' %

' @/ g!ES' .##' .>'@*' I *>

-' @T >E@ . ' *G@' J A' -' J G DG' *G@' %A%*@>' %' $7 *' 7E

%' @6 #%' *G@' %.7 D@' J G@-D@' .-' DG .-.W .6 D ' -#.*G@' >. @' 6@-@ ' G %*. D' #@* % G /@' $@@-' #@ /@#' .-@' #.D7>@-*' > A' @%E@D A' $@' - >@#' *G@' $..B' . ' C -' @ #A' @ @< @#*. ' G@' >.7-*' . 'D. -D #@-D@' $@* J@@-' *G@' *J.' J * -6%' %*..' 6 @ *' *.' .J' . ' -A' .*G@ '%7EW E.%*.-' *G -' *G *' *G@' J *@' . ' *G@' *@' #.D7W >@-*' J %' D 7 -*@#' J *G' -#' > #@ @@' 7%@' . ' *G@' @ @ ' > --' -' G %' @> B%' EW E@-#@#' *.' G %' * -% * .-' . ' *G@' *G .E D' /@ % .-' . ' *G@' -') -' J #%' ,4 J ' 3 -' -., "' $ -- "-.F * .' ^ bN' EE' N^% H' D *@%' . -6' %*.' . -%* -D@%' . '*G % 6 @@>@-*' G7% J@' -#' -' $.*G' J * -6% *G@' DD.7-*' . '& D.$4% / % *' *.' % D' *G@' %*. A' . ' G G4% $ *G' -# G@' # %G.-.7 -6' $A' @7$@-' #7 -6' & D.$4% $%@-D@ 5 C ' M (' . ' C ' M M H(@/ 4% # @ >' @%E@D*W -6' G %' E @%*G..#')V@ 'Q a b' ('D ' C ' MQH' -# G %' D.-%@D * .-' *.' *G@' E @%*G..#' $A' % D' T& 2 'N' D ' H E ' M ^H(*G@' - >@' . ' @/ 4% J @' #@ DG '): @7*' ^^' D ' aH(' *G@' $ ** @%' . ' & D.$' -# G %%.-% 6 -%*' *G@' >. *@%' 5 C3' M<O ' D ' C ' Ma' M H(' *G@' J %' . ' % -' -# G %' %.-% 6 -%*' & D.$' -# G %' %.-%(G.J' % 7' > -* -@#' G %' 6 .7-#' .-' *G@' G ' . ' #. >' -# G.J' *G@' %.-%' . ' & D.$' E7 %7@#' *@' *G@' #.> *@%' -# >E.%@#' * $7*@' 7E.E' *G@ >' 5 C3' N' D ' C ' MOH(' *G@' %*. A' . ' *G%G7 ' > <' ' -# - -' 5 C3' ^" ' D ' C ' a^H(' &7# G%' E@-*@-D@' -# G7 > *.-' 5 C3' ^N' D ' C,3' a^H(' *G@' $7 ' . ' *G@' %.-%' . ' & D.$' #7 -6' *G@' J ' . ' *G@' 6AE* -%' 5 C ' O ' 4' ' @*D ' D ' C ' aFH

@%#@%' *G@' $./@' > --' %.' @ @ %' *.' .*G@ ' E. -*%' J G DG' *G.76G' -.*' %* D* A' %E@ B W -6' G %*. D ' D. -D #@-D@%' > E A' ' D .%@' D.-W -@D* .-' $@* J @@-' *G@' $..B%' %7DG' . ' -%* -D@' @' *G@' > @-*.-' . ' *G@' d' @ /@-A' $@*% e' *.' J G DG' J@' G /@' @ #A' @ @ @#' 5& 2 'b' -, 'Q' Ø(' D ' C 'b' -#.*@-H(' *G@' E %@' . ' >@.-' -# @/' . ' *G@ ' #@@# * ' *G@' G@DG@> *@% 5& 2 'b' F(' C 'M" H(' *G@' @DB.-6' DD. # -6' *.' &7$ @@%' -# J @@B%') : D7 ' ^OH(' *G@' @TE @%% .-' d % @E*' *G@' @*@ -' % @@Ee' 58--' O' "' O' -' Q" (' D ' C ' MFH(' *G@' >@-*.-' . ' *G@' d J * -6' . ' *G@' *G@ %e' 5R ' NH' -# . ' *G@' #' 2<" 2' 5R ' MH' -' % D4% -%* 7D* .-' *.' @/' %*.' *G@' E @%* A' . D@' G@' A% %* @%% 7E.-' *G@' % >@' E.-*% * $ G >' -' G % -%* 7D* .-' *.' % g!' %7DG' DD. # -6' *.' *G@' C -* %' *G@' -@D@%% *A' . ' $ *G -6' $@ . @' -# *@' % D D@' *G@' @>E .A>@-*' . ' % *' -' *G@' % D D@% -# *G@' B@') Z I R' NH

G@ @' %' 7 *G@ ' ' 6@' >.7-*' . ' D.W -D #@-D@' -' DG .-. .6 D ' #@* % -' *G@' *J.' J. B%' 7DG' @' *G@' . .J -61Y @/' D >@' -*.' - -' *' @ 6G*' A@ %' . ' 6@' G@' % @J' *G@' G@DG@> *@%' *' @ 6G*@@-' $@D >@' E @%*' *' *J@-*A' 5& 2' ^QH1' *' *J@-*A' &7# G' J @#' J *G' *G@' >. *@% 5 C3' OH' *' . *A' J *G' *G@' #.> *@% 5 C3' NH' *' . *A<% T' G@' J@-*' #.J-' -*.' 6AE*' 5 C3' ^QH1' '# @#' *' *G@' 6@' . ' ^Qb' -#' *@' *G@' E%@' . ' /@' A@ -' J %$7 @#' -' -' 5: 3' H1' @- > -' J %$.>' JG@-' & D.$' J % 'A@ %' .# 5 "E' ^H

G@ @' J.7 #' %@@>' -#@@#' *.' $@ $7*' *G @@' E %% 6@% -' J G DG' *G@' DG .-. .6A' . ' *G@' *J.' #.D7>@-*% % *' / -D@' -#' -' *G@%@' *' % B@ A' *G *' *G@' # @ @-D@' > A' $@ #7@' *.' ' % E' .-' *G@' E *' . '*G@' 7*G.' . '*G@' ? - 4 " -*

-' *G@' .*G@ ' G #' *G@' =3 %%a!@ # ' @ - -' *G@' @%*' @ ' *G@' .#D ' D. @D* . -' B. >' @ - D@' -' ^FQN^' -%D E*%' . ' *G %' 9 ' @' -' *G@'
@ #A' D *@#' E.%%@%%@% D. -% #@* $ @' J @ 6G*(' % .# @ -') .#' > *G ' ^^OH ' -#' -' *G@' $ A'
@ -#@ -6' *' @T* @ > @ A' E .$ $ @' *G *' ! @ ' # %W . ' > > -7@ ' . @6@ ' >$ #6@')^ ' M' ^ "H '
E7*@#' E %% 6@' G@E@' ? % B -. J -' *. ' *G `*' ? *@G # @ D *@' *G % %" ' ')MH ' 9 ' # '*G@' ^M*G' D@-W
.7%' .$ @D* . -%' . ' #@* ' G /@' %. ' $@@-' *7 A' *** *G@' * D -' $ A' *' . -@) .#'
$ .76G*' 6 -%*' *G@' E %% 6@' J G DG' #. ' - .*' %*@ >' D@' OM^H ' G %' J %' . -6' 6. ' > @-* . -@# $A'
*. ' $@' *' ' D. -/ -D -6' G@' . .J -6' @' 9 . -* 7D. -' 5 , . ' (, ' E ' ^aH ' -#
7 6@#' $A' +%A%@ ')E ' ^MNH1Y) H' . > @' . ' *G@' %. > @' DD. 7 -*' . ' *' J %' 6 /@ -' $A' . %*> -'
E * DG% ^" ' %G@ ' O ' Q' Q" H' D. -D 7#@' 5 : # 3 ' Ɛ3 "* ^ FF ' EE ' NbM' % H'
G@ ' E @# D . -%' $A' #@D -6' *G@' @D@E* . -' . ' ? @' D *@' *G % %' ')aH' ' 9 ' . ' *G@' ^F*G' D@-*7 A'
% @ ' J *G -' .#%' B -6#. > ' G %' J .7 #' %. ' -' *G@' $ A' . ' *G@' 9 . - %*@ A' ' *' &. G -' *G@'
$@' *G@' D %@' J *G' @%*' % "E ' *G@' %7%E@D*@#' / -6@ %*' *' *> . %') .#' a^^H ' %*' -. *@#' $A'
E %% 6@' J@ @' E@>. @#' ?@' ' *. ' %@@' G. J W *G@ *@' @/' ' .T@' .# DA1% $ -'
@/@ ' J GA' ' *G@' ? - 4 " -' %G. 7 #' D. -D 7#@' 5 ' ' ' (E - Ƶ -' : 2 "4 " ' "' , '
-' *G@' % >@' J A(-# 7 *G@ ' %@@ -6' *G *' *G@ @' : @' (' ' 4 " " ' "' , '&
%' -. ' @ %. -' . ' # %E7* -6' *G@' %*' %@-*@-D@' . ' & 2 " * ^ b H ? @' D *@' *G % %'
D ' ^^ ' *G@' ? - 4 " ' J. 7 #' -' *G %' D %@' @-#
>. %*' $ 7E* A') H' ' *G@' J *@ ' D. - #' % A' . ' @% %@% *G@%@' . 7 ' 9 ' *G@' . - A' /@ % . -' A@*'
* ' 7 ' *G *' G@' %G. 7 #' $@' D-' 6 2- F, Z Y -' B - . J -' JG DG' G % -' -#@E@-#@-*' 7@' %' *G@'
Y ' ? " ' J# J ' *' %' %* -6@' *G *' *G@' % >@' >@- - P' G@' ? - 4 " -' @' @6 #@#' $A'
#@ ' %G. 7 #' %. '$@' '%@#' %@TE @%% -6' @E . DG' *G@' >@- -' DG7 #' %' ' #. D7 >@-*' ? *GA' . '
. '&7# G' -' G %' J - -6' % A%) D ' QMH' ' > H ' > 7DG' @%E@D*' $7*' *' %' -.*' #> **@#' @ *G@ ' -*. '
? E. %' ' ' 6 1C F -' F ' 6 -' " #- *%% D - . -' . ' *%' *7 ' , @ D*7 ' # *@' . ' *G@'
@ A' G. J@/@ ' *G@' 7% . -' G@ @' %' -. *' *. ' * -% * . -' % 7 -B -. J -' $7*' *' %' D@ * - A' *@ '
> 7% D' 6@ -@ A' $7*' *. ' J. > @ -' E7$ D A' E . @%%W *G -' *G@' >@- -' * -% * . -' @ ' *G@ $ @' -'
-6' *G@' *' JE. ' -' -D @-*' * > @%' $. @' %' *G@' @ D.-' 7@ . ' *G@'
D %%' ' $ #' @E7* * . -') H' + A%@ ' %%@ *%' *. ' $@' d ' D %% D e' &. G -' *G@' @ D. -' 7@ . ' *G@'
*G *' 5?2 #5 -' -# 2 #@ ' D ' 3 J ' > . %*' @ -@#' #. D*. %' . ' *G@' ' @- -' G7 DG'
@' J. ' < 5 ' -' *G@' ? - 4 " -' G@')D D ' 8 7 ' ^^ " "H ' %@@ > %' *. ' G /@' @6 #@#' * ' '
. > @ ' G. J@/@ ' . DD7 %' -' & 2 ' ^^ ' -# G@' -. *' D - . - D ' *' -A' *@' ? . *GA' . ' $@ -6'
**@ ' -' & 2 ' ^" ' . %*> -') E ' Mb ' - H' 7%* A' D. E @#' J *G' *G@' @%*' . ' . A' D E*7 @ ' '
@> B%' *G *' *G@' 7%@' . ' *G@' J. # ' ' G %* -' G. > A' . ' 7 -B -. J -' 7 *G. %G E ' -' ' 9 ' # *@#'
%%@ > $ A') D ' & > @%' QH' %' % ' %' *' 6. @%' 8 7 ' ^QQa ' D *@%' *G@' ? - 4 " -' T' 9 ' . '
-' /. 7 ' . ' *G@' @ @ ' # *@' . ' *G@' ? - 4 " -' *G@' >@- -' /@ % . -' . ' *G@' ? - 4 " -* J *G'
) / H' *@ ' *G@' 7*G. ' G # > #@ @- > -' % A' # *@% / A -6' . > ' 8 7 ' ^QQ "' *. ' *3' ^FbF ' @'
d ' ' J ' -. ' -6@ ' $@' D @# ' /@- @ J . 'e' -' *G@' $ A' . ' *G@' 9 @DG * %*%' . ' *' 2 @'
)D ' @-' T T ' QOH ' *' %@@ > %' %* -6@' *G *' G@' . -@' . ' 8 7 ' ^M ' -' *G *' . ' *G@' 9 @DG * %*%' *'
%G. 7 #' *G@ -' %E@ B' . ' *' 7 ' %' -# ' -' @-- ' -# .-@' . ' *G@' ^a*G' D@-*7 A' -' *G@'
G " -' *G@' 6G*' ' B -. J @#6@' . > ' % @' *. ' $ A' . ' . #' #@' ' V. 7D ' D' G > ' B'
6 /@' *' *. ' *G@' @ -* @%' ?@' D -' . - A' %7EE. %@' _ G@%@' #@* %' %' *. ' *G@' > @- -' /@ % . -' ^' . J @'
*G *' *G@' 7*G. ' ? % -. *' *. 6@*G@ ' D. -% %*@ -*' -' *. ' *G@' *. ' *G@' @/' . -' %G -' $ -' *. ' *G@'
G %' -%@' . ' *G@' > @* EG. ' G %' -AG. J' %' % @' 9 @DG * %*%' . ' *' 2 @' -# *. ' *G@' *@' '
*G -' J *G' . %*> -' *. ' D7*' J A' *G@' 6. 7 -#' 7 $ -' *. ' *G@' 9 @DG * %*%' *'
. > ' + A%@ ' $A' %7EE. %-6' *G@' J. #%' # c - ' @ - -]
2 ' *. ' $@' -*@ E. *@# G@' * -' /@ % . -'/' %' . ' - ' -#@E@-#@-*' / 7@'
G7%' J@' D - - . *' $7*' @@ ' *G *' *G@' @/ #@-D@' % *. ' *G@' D * D %> ' $@ -6' % J@' G /@' #' 7 -W
#@D #@# A' -' /. 7 ' . ' *G@' 6@-7 -@-@%%' . ' *G@' #. 7$*@# A' > #@' . > ' *G@' > $ #6@' 9 (. '
%% @#' E %% 6@ -. *' - A' #. @%' *G %' 9 ' D. -* -' > 6 - ' G. *@%' -'
G@ > E. * -D@' . ' *G@' E %% 6@' ' 6@-7 -@' %' -6 ' G' J * -6' . ' *G@' ^M*G' D@-*7 A' $7*' *G@'
/@ A' 6 @ *' -' *%' $@ -6' . -' *G@' - . -' G@' > . 7 -*' . ' D7 . 7%' /@ $ ' D. -D #@-D@' % *. '
J. #%' + ' ' G -' @ -' @ # -' 6 /@-' $A' . ' *' E @%@-*' B -. J %') ^H' ' 9 ' . ' *G@' ^" *G' D@-W
F ' . ' @#' : #A. %' D*# . ' @' -' *G %' D %@' *7 A') I ' ' Qa H' -' *G@' ' - /@ % *A' $ A' . '
#. 7$* @%%' *G@' . #@%*' @T* -*' *@%* > . -A<P' *. ' *G@' > $ #6@' . > ' J G DG' *G@ @' D -' $@' -. ' #. 7$*'
D*%' -#' 7 -@' @E %*@%' -# *. ' *G@' %%. D W *G -' *G@' ^O*G' D@-*7 A' @T %*' -' *G@' ' - /@ % *A' $ A'
*. ' J *G' *G@' #' @%* > @-*' %D E*7 @% *' > $ #6@') . ' / ' N^H ' -' *G@' @ D. @D* . -' > $ #6@'
(-' ' , ' ;] G-' J@' G /@' @ #A' -' *G' ' *G@' D @ -' *A' D @6@' ' *G@' ' . ' *G@' ^a*G' D@-*7 A' @T %*' -' *G@' . #@ -'
% #' *G@' . 6 - ' -67 6@' . ' *G@' ? - 4 " -' $ A' *' T . #') .DD ' ^ MH ' $. 76G*' J *G
J %' D@ * - A' @@B ' @@B' 9 ' . 7 ' @' $ @' 6 @' J@' G /@' @ #A' ' 6@-7 -@' % A' . ' *G@' ? - 4 " -'
' E @%@-' B -. J %') ^H' ' 9 ' . ' *G@' ^" *G' D@-W *7 A') I ' ' Qa H' -' *G@' ' - /@ % *A' $ A' . '
*7 A') I ' ' Qa H' -' *G@' ' - /@ % *A' $ A' . ' > $ #6@' . > ' J G DG' *G@ @' D -' $@' -. ' #. 7$*'
> $ #6@' . > ' J G DG' *G@ @' D -' $@' -. ' #. 7$*' *G *' .%%@*@%*@4%' * -' /@ % . -' J %' > #@'
*G *' .%%@*@%*@4%' * -' /@ % . -' J %' > #@' -%D E*%' . ' *G %' 9 ' . ' $. 7*' *G@' @-#' . '
-%D E*%' . ' *G %' 9 ' . ' $. 7*' *G@' @-#' . ' *G@' ^O*G' D@-*7 A' @T %*' -' *G@' ' - /@ % *A' $ A'
*G@' ^O*G' D@-*7 A' @T %*' -' *G@' ' - /@ % *A' $ A' *' > $ #6@') . ' / ' N^H ' -' *G@' @ D. @D* . -'
-' *G@' $ A' . ' - *A' D @6@' > $ #6@' -' *G@' $ A' . ' - *A' D @6@' > $ #6@'
) ' a ' Qa H' -# -' *G@' $ A' . ' , 7@@-4% . W) ' a ' Qa H' -# -' *G@' $ A' . ' , 7@@-4% . W
@6@ ' T . #') Q^aH ' ? @' D *@' *G %' % ') Q H' @6@ ' T . #') Q^aH ' ? @' D *@' *G %' % ') Q H'
9 ' . ' *G@' ^a*G' D@-*7 A' -' *G@' . # @ -' 9 ' . ' *G@' ^a*G' D@-*7 A' -' *G@' . # @ -'
$ A' *' T . #') .DD ' ^ MH ' $. 76G*' J *G $ A' *' T . #') .DD ' ^ MH ' $. 76G*' J *G
' 2 J ' ' ' A ' ' ' ' 2 J ' ' ' A ' ' ' '

M' ' ') ' ' ' * ' ' ! 1 '
' ') ' F ' & $ ' H 4 @ 4 ' '
' ' # ' 8 ' 5 ' 1 '
@ ,543' :A ' ' ' ' 1 ' ' ' *)
' 1 ' 8 ' ' , 9 ' ; ' RE '
$ 1 ' ' $ #' " $$ ' ' ' $ %' "
#B ' #', 535<
' A ' ' ' ') ' ' ' R
' ' ' ' ' ' P S ' *
& ' ')'
' 8 ' & ' J ') ' $# a B ' ' $ '
(@ *' <' ' (' ' ' J ' C $ ' C '
($ *' 9<' ' ' ' / ' ' ' ^ '
($ ' O<S' ' ' ' * ' ' ' ' ' '
' ' ' ' ! # ' (8 ' 4<S' ' 1 '
'(8 ' ,5<S' ' '& # *' '@ * ' (9 ' ,<S' '
' 1 ' ' ' ';1 ' ,<S' ' 1 '
" ' ' ' K ' ' $ '(- 'G1 ' '
' ' O ' 3' '('O<

<& -' -' 7/@ 6-@' 5' - ' 9 . .' ' ^F(' ' $; 8 $ /' 6, . >'%.-'.' @*G '
(.' ' ' "*T / H' *' G %'$@@-'%766@%*@#' B -6'.' 9 . 6 - J6'. ' .7*G' ? @%' E .$ $A'
;*G *' *G@' @* # 7% ## @%%@# $A' #.- -%' E. < $@ .-6%' *.' *G@' F*G' D@-*7 A' % D.-*@>E. A'
7 %' -' aOM'. ' aOa' 5) - ' ^"H' J %' *G@' ? *G @ E' -# *' 7#.D@-%'$7*' @@%5$ -,' '
Z >@' E@ <%.-' -' G % E @<@E %D.E ' # A% 5: ' ^ aH' J .7 #'E @ @' ' D@-*7 A'@ @ < @' J %' '
+, -* ' ^^H' _ ' '] 6 @ *'$@-@ D*. '*.'*G ' DG7 DG'. ' -# ' -# %
D %%@# >.-6' *G@' ? @ %G' % -*%' $@ -6< -' *G@'
#%'.-@'. ' *G@' *G @@' D -.- %@# B -6% . ' W
* - ' @' EE@ %' *.' G /@' @% 6-@#' G % *G .-@'
.'G %%.-' 9 @7 6' -# #@/.@#' G >%@ '*.' @ 6 .-'
' -@>' 9 .->.7*G%G @' JG@-' *G@' T.-%
*@D.-#'. ' %' G@ #' -' bb^' . ' DD. # -6' *D' > DG@# D .%% *G@ @/@ -' -# J@ @'./@ D.> -6'
0%.>@ $.7*# bbb' -# J % @E @%@-*@#' *' *G *'. ' 9 @7 6' .' %*@>' *G@ ' E .6 @%%' *G@ 6@#
: A.-%' G@ #' -' bFO' 5: ' + -' /' bQ"H' @' >.- DG' @ *' G % @* @ *' -# @# *G@' . D@%' .'
J %' *' .-' JG@-' G >--%' -' >% 6 -%*' >. 6 -' *.' / D*. A' $7*' J % G >%@ ' % -' *'
G %' *G@' . .* @' ' -/ #@# 7 67-#A' -# 9 @ *GA' @J# 6' -. J' 9 *G@ -' -@ ' *G@' D.-W
> #@' -' -@ @D*7 ' **@>E*'. ' *G *' D *A') @6' 7@-D@' . ' *G@' ? A@' -# *G@ J @>(' & %.-'
7 ' ' -' 9 ".* /' ^FH' 7 -6'G %@E %D.E *@' *G J %' *' -' E%@*.' *G@' DG7 DG'. ' *' &.G-' * *G@ @ ' G@' @ ' G@' # *@'. ' *G % $ ** @' % >7DG'
. -' *.' @D@ /@' *G@' $.#A' . ' G % *G@ ' . ' *G@' # %E7*@#(' . ' @@% - >@% 8 7' aO"') ? ' '
6 @ *@' D.-/@- @-D@'. '*G@' D . J#' . ' E@.E @' JG.' ^ MH' ? B@ -' 8 7 'bQO') @@%' + 4 ' '
;D >@*.' E A' *G@ '#@/.* .-% *' *G@' *.>$') I ' F" '-H' ' %%G@ '8 7 'bOO')' $,-'/ 'N"<^' 'bOOH'
9 4* D E' / H' @* D7% J % @-#@ @# -# ^FH' 7 -6'G %@E %D.E *@' *G
G@ E @%% $A' E.E @TA' $@ . @' G % # @ *G' -# %G@ ;DG.D@' . ' ' %7 6 -' -# 7 * > *@' %7DD@%%.' G@' $7 *' -' E%@*.' *G@' DG7 DG'. ' *' &.G-' * *G@ @' JG@-' G >--%' -' >% 6 -%*'
J %' *G@' D 7%@' . ' >7DG' # %*7 $ -D@' *' -6 @% > .- '*.' / D*. A' $7*' J % G >%@ ' % -' *' G %' *G@ ' . ' *G@' ? A@' -# *G@ J @>(' & %.-'
)%@@' @6' 7 ' ' - ' 9 ".* /' [H' @' J % 9 @ *' G@' D . -' *G@' DG7 DG'. ' *' &.G-' * *G@ @ ' G@' @ ' G@' # *@'. ' *G % $ ** @' % >7DG'
$7 @#' -@ ' G %' *G@ ' *@ ' -' @E %D.E *@' . ' ^ MH' ? B@ -' 8 7 'bQO') @@%' + 4 ' '
MM' A@ %' % J@' @ -' .>' ' 7# *. A' @E * EG' ;.' @- -* 7%' I. *7- *7%' 5 (-.' /' M' 9 '& ' F" '-H' ' %%G@ '8 7 'bOO')' $,-'/ 'N"<^' 'bOOH'
TTT/ ' ^b^H' G7*' G % $.#A' J % *@ J #% -# ^FH' 7 -6'G %@E %D.E *@' *G
@>./@*' .*G@' DG7 DG'. *' @- 6-7%' %D7 *' 3') 4' / ' aF"' ' @#' @ 7@H J *G' JG.>' @ @' ' 6 @@%' *G@' . 6 - ' @ # -6' -%*@ #' + 3') 4' / ' aF"' ' @#' @ 7@H J *G' JG.>'
%@@>%' *.' G /@' D.>>@-D@#' *' . D@' @6. A' . ' . G ## @7%' J % ' -# %*G.76G' *G@' . ' ' 6 @@%' *G@' . 6 - ' @ # -6' -%*@ #'
.7 %' %E@ B -6' . ' G >' $.*G' % % -D*7%' -# > . *A' . ' *G@' 9 ' @ #' @ .%') Z =L'
G@ *7%') %@G' *.' *G@' %*. @%' . ' G % EE@ -D@% = -' r *.%' . ' @T D* A<' % -' 9 B' % >E A'
-' / % .-%' *.' G@' 7-J. *GA' %7DD@%%. ' -# *.' r . .%' 7B@' J *@%' -' $.*G' E %% 6@% &7# %'
B -6' 7-* >' ' - '9 ".* /' b' %7$' -' / 'bH' & D.$') 7B@' / ' ^F(D*%' ' ^MH' G@' >.%*'
' DG E*@' . ' *G@' & ' 3' : ' + " --* % -D @-*' * # * .-' . ' *G@' DG7 G' #.@% -.*' A@*'
G@ #@# I ' ? ".' -. *$7*' *G@' $.#A' . ' *G@' #@-* A' G ## @7% J *G' &7# % & D.$ ' *G.76G'
;DG E*@' % > %% -6')D E' D/ H' % # A' % @/@-' 6@-'#.@%'%.' 59 "' '+ 4 4* "') ' 3'
9 DG' ^ ') . ' D '=" " 9 *' 'FMM<bH 4 ' G@' . #@' @6@-#' . ' #@%% ' .-' JG DG'
_ ' '] *G@' *@' DD.7-%*' . ' *G@' @@B' *G@ %' @' .7-#@#' @6 #' G ## @7% % .-@'. '*G@' @/@-*A'
: & ')QH' ' -# > *A ' *J@-*A<'). ' *G@' @/@-*A<* ? .H' # %D E @%' -# #@-* @%'
3*G # $ %G.E' . ' 7T@ @')D D' 8 7' FNa<O" NH' *G@' E.%* @' &7# % J *G' G.> %' %' @ A' % *G@'
DD. # -6' *.' G % . **.' $@' .7-#' -' . ' > ## @' . ' *G@' *G @' D@-*7 A' *G@' *.>$' . ' *G@'
' E ' Nb' G@' J % . 6 - A' $$ *' . ' *' E.%* @' &7# % G.> %' DD. # -6' *.' ' -.* D@' -'
; @ > -4% *' 7T@ @' -# -' *G@' %*' A@ ' . ' *G@' @ 6-' . ' @T -#@' @/@ 7%' -' *G@' @6@-#' $.7*' $6 -%' *' %' @ *@#' *G *'
G %' @E %D.E *@' G@ #' ' %A-.# *.' @67 *@' *G@ *@ *G *' *@' *G@' . ' *G@' @6@-#' $.7*' $6 -%' *' %' @ *@#' *G *'
; . #@' -' JG DG' *G@' $$ *%' -# E @%*%' . ' G % *@ *G *' *@' *G@' . ' *G@' @6@-#' $.7*' $6 -%' *' %' @ *@#' *G *'
.D@%@' %G.7 # D.-#7D*' %@ / D@' -' *G@' D *G@# ' *@ *G *' *@' *G@' . ' *G@' @6@-#' $.7*' $6 -%' *' %' @ *@#' *G *'
ODG7 DG' -#*G@ ' @>7-@ *.-' JG DG' %' *G.76G*' #%@% ' -' *G@' @6@-#' $.7*' $6 -%' *' %' @ *@#' *G *'
*.' >E A' *G *' *G@ %* '. 'D @ 6A' *' 7T@ @' J % *@ *G *' *@' *G@' . ' *G@' @6@-#' $.7*' $6 -%' *' %' @ *@#' *G *'
-%7 D @-*' *' *G %' *>@' 5: ' + , -* T ' QFNH' *@ *G *' *@' *G@' . ' *G@' @6@-#' $.7*' $6 -%' *' %' @ *@#' *G *'
@' 6 /@' ' / ' D @#' 9 T > D7 >' *.' G % *@ *G *' *@' *G@' . ' *G@' @6@-#' $.7*' $6 -%' *' %' @ *@#' *G *'
;DG7 DG' -# G % %7$%D E* .-' % .7-#' *.' *J.' G % *@ *G *' *@' *G@' . ' *G@' @6@-#' $.7*' $6 -%' *' %' @ *@#' *G *'
2 '5 3 ' *@' -'@E %D.E *@' . ' *@@-' A@ %' -# *G @@' >.-*G%(G@' J %' >7 #@ @' .A' G % *G@' . ' *G@' @6@-#' $.7*' $6 -%' *' %' @ *@#' *G *'
DG#@ D.-' 6@- @#**%' JG @' % @@E' .-' ' $@-@G' G %' D.-%* *7*@%' G %' .- A' D >' *.' *G@' G@' - >@' . ' *G %' E.%* @' . ' *G@' #@%%@-@%' *G *'
G.-.7'.'> *A #.>' G@' . -# %*% >@-*.-' G.J@/@ ' % D @#' $A' *G@' A -%' ## @7% *G *'
#* >.-' E ' ^Q' $7*' G@' % ' D.>>@>. *@#) ## H' -# *' % E.%% $ @' *' ' @/@-*%' *G *'
(-#' *7$$%') ' MaMH' G -B' %G@' J % E .$ $ A' *G@' 7%@ $ 7% DG -6@#' *G@' - >@' ## ' JG DG' *G *'
* ' . ' *G@' < @**@' . ' $$ * #G7 -' JG DG' *G@A' J % G % ## ' @@B%' -*.' G ## @7% *G *'
! '5(" - ' " ' ' H3' 0 _ ']< G % ## ' DD. # -6' *.' *G@' @6@-#' . ' #@%% ' % *G *'
% #*.' G /@' $@@-' ' - * /@' . ' -@ %) @% @ ' *G *'
G EE H' *@' &7# % G.> % G # %@-*' G >' *G *'
*.' B -6' $6 7% ' G.' D7 @#' *G@' B -6' . ' ' %@ .7% *G *'
-@%% ' D.-/@ *@#' G >' J *G' ' G % E@.E @' *.' *G *'
G % - *A' -# # @#' ' - * - '#@ *G' *' #@%% ' *G *'
*@' > -A' A@ % ' %7DD@%% 7' $.7 % ' 5' ' *G *'
" ' 33 * E' Q^' -6' * -% (D.>E @' %.' *G@' 6>@-*' .>' *G@' + 3' 33' ^aF"^' .B

^Fa ' -'*G@' *$G' 9 7%@7 > ' -')&7 @*.-4% ". " ' .' .C4 " 'E ' ^" N' -- 4 " , . ' 1 " * ' M^O ' % ' ^ ' M" Q ' F^^ H' G@' @6@-#' . 6 - *@#' *' ' * > @' JG@-' &7# % G. > % J % - .*' A@*' ..B@#' 7E. -' % *G@' DG @ ' E.%* @' . ' *G@' %*' . ' .*G@ J %@' *G@' E@.E @ ' %7 @ A' J.7 #' G /@' G. - .7 @#' *G@' 6 @ *' E.%* @' &7# % G. > % ' JG.%@' @ > -% *G@' #@%%@-@% $. %*@#' . ' G / -6' E.%%@%%@#' @*@ ' % -D@' *G@' * > @' . ' @T -#@ ' @/@ 7%`' -%*@ #' . ' *G@' @%% D@ @$ *@#' ## @7 ' G@' . '?,. 4 J; G '" -' *G@' A D' -67 6@' J@ @' *@ J #% *7 -@#' -*.' @@B' (*G@ ' %D@-@' % $ #' -' -# ' -#' *G@A' B@ J %@ @ #A' B -. J' . ' *G@' * -% * .-' . ' *G@' @ D%' . ' *G@' E.%* @' -*.' 9@%.E.* > ' . ' d' *.' *G@' %*') 7EE ' + 3' . ' @#' . - -@*' E ' NaH ' G % %@** @% *G@ GAW E.*G@% %' . ' G-') * - % -- " * E ' M ^' % H ' JGF' %%7 > @% *G * ' ## ' J % ' -.* *G@ E.%* @' . ' #@%% ' G7*' *G@' %*' G %*. D ' $ %G.E F ' *G * ' D *A ' JG. > ' *G@' * > @' ' * # * .-' @ .-@.7% A' # *@#' $ DB' *.' *G@' E.%*. D' 6@' G@ %*' G %*. D ' $ %G.E' . ' #@%% ' J % 7* ' D. -%@D *@#' -.*' $A' G % @E7*@#' E @#@D@%%. ' 66 ' JG. > ' *G@' @6@-#' @E @%@ -*% % *G@' %7DD@%%. ' . ' ## ' $7*' $A' @ E .-' . ' -* .DG' 6) ' ^N" <Q^" H' -' *G@' * > @' . ' $6 7% ' *G@' %*' G %* -' B -6' . ' #@%% ' *' *G * ' * > @' *G@' #@%%@-@% @ *' '%. *' . ' -@D@%% *A' *.' * D@' *G@' $@6 - - 6% ' . ' *G@' G %* - *A' . ' #@%% ' *.' *G@' # A%. ' G %*' -# *G@' E.%* @%' * *.' *G@' @ 6 -' . ' $6 7% ' DW D. # -6 A' *G@' @6@-# . ' ## ' *G@' E.%* @' . ' #@%% ' > 7%*' G /@' . 6 - *@#' *' *G@' @-# . ' *G@' %@D. -# . ' *G@' $@6 - - 6' . ' *G@' *G # ' D@-*7 A' *' % ' . - A' *' ' > 7DG' *@ ' E@ . # ' *G *' *G@' 6 . %%' - DG . - %>' D- -' G /@' %@ - ' JG DG' J@' -# -' *G@' . " ' 33 ' DD. # -6' *.' *G % ' *G@' %7$%@ 7@-*' $ %G.E%' 7*' $%DG@ > ' -# % > ' J.7 # ' G /@' $@@-' > #@ D. -/@ *%' $A' ##>' G > %@ Y -' *G@' * > @' . ' $6 7% Y -# $@@-' @D@ /@#' >$-6' *G@' D @ 6A' . ' #@%% ')Q3. ' 33 ' EE ' MM ' MN' . ' *G@' -6 ' * -% ' D. > E @' *G@' . ' . ' DG $ ' -# % > ' E ' 7 @*-' " . " ' . ' .C4 " -* EE ' ab ' FMH ' % > ' G. J@/@ ' % % @E. *@#' -' G % . ')E ' O^ ' D. > E @' . ' . ' DG $ ' EE ' F^H ' -' D. -* # D* . -' *.' *G@' DG . -. .6A' E D@#' * *% . J -' G@ # ' J % ' D. -*@ > E. A' . ' $ %G.E' I G -7 ' . ' . > @' 6 K' QMM<Qb " H ' @-D@' * . J % *G * *G@' - DG . -%* D' %* *@ > @-*% . ' *G@' . " ' 33 ' D --.* G /@' $@@-' > #@' * ' . -6' * > @' *@ ' I $ -7% G@' > @- -' @6@-# %. ' D > % ## ' . ' > @- ' DD. # -6' *.' *G@' > @- -' * -% `' * . -' . ' *G@' @ " ' 33 ') -' -6 . %$' . @D* . -' * ' ^ ' E ' MQa' % H' G ## @7% % % # *.' G /@' 7 -#@ * B@-' > . @' > %% . - A' .7 -@A% ' . > ' #@%% ' -*.' 9@%.E.* > ' C-# *G@' JG. @' . ' *G@' %*' -# *' %*' *.' G /@' %7 @ @# > W *A #. > ' *' *G@' G -#% . ' *G@' 7 -$@ /@ % ' /@-' I 7%*7% . ' A2 -* 7 > ' -' *G@' *G # ' $. . B' . ' G % > @- -' G %*. A' D. -* -7@#' #. J -' *.' *G@' A@ ' MNQ') -' -6 . %%' . @D* . -' *' Q^" H ' %E@ B%' . ' ## ' % G / -6' %7 @ @# > *A W #. > ' *' *G@' G -#% . ' *G@' > @- -' B -6' - * 7B ' ' %. -' . ' *G@' % %*@ ' . ' $6 7%*' DD. # -6' *.' 9 . %@%' . ' +G. > ' G ! # @7%' J *G' @**@ %' . ' $6 7%' E . D@@#%*.' - * 7B' -# D. - @ *%G > ' $7*' *@ J #% % E7*' *.' #@ *G' $A' *G@' E.%* *@ B -6' -' *G@' E ./ -D@' . ' G / %G - ' -@ J ' D @#' # 2 ' & # 2' 5 (- -' + , * @#' ? G *.-' ' E ' M" <M^H ' G@$ @7% %.' 5+, " ').. -N @#' $$@ . .% -# >A')*' G ' D. ' ^^ ff ' > B@% ##

? *G' G % # %D E @% 66 ') 66 @7%H' -# 9 @% * /@' . >' #@%% ' *.' *G@' %*' . ' *G@' E7 W E.%@' . ' E .D > -6' *G@' 6.%E@ ' *G@ `@' $7*' ##% *G *' *@ J #% G@' @*7 -!' *.' #@%% ' G@' > . @' @D@-*' A D' %.7 D@% @E @%@-*' G > ' % G / -6' 6.-@' *.' % $ % ' 9 .%7 ') %%A H' 2 ') # < $@-@H ' -# 6@ > ') 9 @% ' %.-' . ' . > . ' $.7*' 8 7 ' ^QMb ' -' %%@ > - ' , ' 1 " ' ' Q ' E ' : ' % ' D. > E ') -* $ %G.E' . ' > %< B7% #' %%@ > - ' /' . ' E ' / ') 3' -C* E ' %%@ > - ' 5 ' . (4 C-* E ' %%@ > - ' E ' T (D. > E ' %.' %%@ > - ' ' ^ ' F^^ f ' -D #@-* A' G % $.7 % @ @T*@-#@#' *.' .$ ' *G@' JG. @' . ' $ ' -# *G@' # D@-*' D.7 -* @% 5) 3' -C' "-' -' %%@*- - ' E ' T H ' > 7% ' *G@' @E < *. > *. ' . ' 9 @% @E @%@-*% *G@' E.%* @% ' G. > % ' -# ## @7% % G / 6' E@ %. - A' . > @*' *' #@%% ' -# 9 @% ' % G / -6' . # -@#' . -@' . ' *G@' @/@-*A' # %D E @% ' E * DG' . ' $A . -' B') G ! ## @ f -# -' *G@' %*') %%@ > - ' E ' T f ' G@' #@ *G' # A' . ' *G % ## ' % D@ @$ *@#$A' *G@' A -% ' . -' *G@' ^a*G' . ' 9 A' -# $A' *G@' > @- -% ' . -' *G@' QM #' . ' @D@ > $@ ') *G@' # %D. /@ A' . ' G % @ D% ' . -' *G@' M" *G' . ' 9 A H <

G % ## @7% . ' G ## @7% ' JG. ' % % #' *. ' G /@ $@@-' . -@' . ' *G@' @/@-*A' # %D E @% % ' # %* -W 67 %G@#' . - A' $A' *9 ~ A D' J *@ % ' . > ' &7# % G ## @7% ' . -@' . ' *G@' J@/@' JG. ' B@J %@' E @ DG@#' -' A ' -# 9@%. E. * > ' G7*' *' %*' %% # *. ' G /@ $@@-' %*. -@#' *. ' #@ *G ' DD. # -6' *. ' %. > @' *' @ A*7% ' -# DD. # -6' *. ' . *G@ `%' *' #7% ') G@' . > @ ' $A' G@$ @7%%*@ + , "N ' D' MM (> 7% ' %%@ > - ' E ' T / ' % (*G@' **@ ' $A' G@$ @7% -' ' C4' 4 - C4* %%@ > - ' E ' T / ' % H ' G@ # A' % D @#' *.' *G %' &7# % G ## @7% ' > . -6' *G@' A -% % *G@' ^ *G' . ' D*. $@ ' -# > . -6' *G@' > @- -% *G@' ^ *G' . ' I @$ 7 A' -# -' D. > > . -' J *G' *G *' . ' < *G. . > @7% *G@' *G' . ' @D@ > $@ ' G % &7# % G ## @7% % *G@ % > @ % &7# % & D. $ ' %. ' D @#' $$ @7% ' -# G@ % ' -. ' J A' J G *@ / @ ' D. - -@D*@#' J *G' *G@' ## ' . ' *G@' #@%%@- -' @6@-# ' @ % % #*. ' G /@ E @ DG@#' *G@' 6. %E@ ' *' .# D@ ' -' A ' 5? "- C-' (* E ' ? 6G*' + " C "-' ' ' , . , ' & e C ' ' , ' O J' ? - 4 " * E ' ^ ' % H ' $7*' $@% #@%% . ' % > 7%) ! ' D H ' > @-* . -% ' -' ' 6@' -7 > $@ ' . ' .*G@ ' A D' #' G.@- D -' *. J -% ' % *' 7* #7@' >A ' B ') 7 B. %H ' + B@% . -') + B@ > %GH ' -# G@ > - ' ? G@-' J@' @*. #' *G *' %7$%@ 7@-* A' *G@ % > @' DD. > E - @#' $A' G. > % 7-#@ *. . B' . 7 -@A' *. ' -# *) > 7% ' /' D H ' J@' G@ @' G /@' E . $ $ A' @ #A' ' D. - 7% . -' . ' *G@' * J. ' @6@-#%% $. 7*' &7# % & D. $ ' -# *G@' #@%%@- -' ## ' G@' . > @ ' @ %@ JG @ @' EE@ %%. > @* > @% DD. > E - @#' $A' > . -' @* 7% ' %. > @* > @% $A' > . -' + - - *@%) > . -' V@ . *@%H ' G@' . - -@ ' %* *@ > @-*' % .7 -#' -' *G@' $ D' A- T ' . > ' JG DG' %. > @' T* D*% @' 6 /@-' $A' %%@ > - ') 5 ' . *' E ' T / H ' -' ' G # D' 6 > @-*' E ' V. @6 ') D. #' FQO ' -' D * ' D. ##' D. E*' E ' QQ H ' % J @ ' % -' *G@' > *A 7 > ' . ' &7# % -' *G@' @*G .E -' D@* > @-' E. %*D . 7 > ') 9 - ' ?, ' + " . -' ' , ' ' - -*E ' QQ^' % H ' G # W # @7% *G@ @' .$* -% A ' -# 9@%. E. * > ' . ' G %E ./ -D@(* %*' G@' %7 @`' > *A #. > ' -' *G@' *. J -' . ' #7% ' JG@ @' G@' J % %*. -@#' -#' ./@ JG@ > @#' J *G' . J % ') *G % %*' %* *@ > @-*' $. 7*' G % > *A 4% #@ *G' #. @% -. *' . DD 7 ' -' *G@' @*G .E D' *@T*H ' G@' **@ ' %* *@ > @-*' %* . 7-#' -' *G@' * -' -- ' 4 " -' ' 23 * -' *G@' %. <D @#' $# % D. @D* . -') I $ D 7% ' .#' . 4 '

E ' F" ' % H ' DD. # -6' .' *G %' >.-' - - @7%' -#' &7# % ' %.' D @#' G ## @* %' -# V@ .*@ ' E @ DG@#' -' $A .-' -# -' *G@' * J @ /@' E ./ -D@%' . ' *G@' @ % -'@ > E @(** %*' *G@A' # @' *G@' #@ *G' . ' > *A %' *' 7 - ')% # * .' $@' -' @ % ' $7*' J %' E .$ $ A' -' *G@' D.7 -* A'. ' *G@' . E. - H ' $A' *G@' G -#%' . ' *G@' E 6 -' E @%*%' ' J. B' -' *@ -' $. .B%' $/' *.' %7EE.%@#' *.' G /@' $@@-' ' # %D E @' . ' *+ .' *J.' E.%* @%' % % # *.' $@' *G@' %. 7 D@' . ' *G@' -- ' 4 4 -' < ' 3 ' *G@' G %W *. -' D -7%' % @E. *@#' *.' G /@' * -% *@#' *' -*.' * -

G@' @6@-#' $.7*' *G@' . -*' $.7 %' . ' &7# % G ## @7%' -#' @* 7%' -' A ' -# G.@- D ' D.-* -%' -.*G -6' E@D7 ' @TD@E*' *G *' *' .D %@%' *G@ '.E@ * .-%' -' *G@ D.7-* @%' - >@#' -#' *G *' 4 " "-' *G@' > *A 7>' . ' *G@' E.%* @%' *' #7%' -' G.@- D ' 7*' J@' *G@ @' G7# % >E A' * -% @ @#' *.' &7# % G ## @7%' *G *' JG DG' % @ *@#' -' ' 6>@-* A' J A' -' *G@' @@B' -# 7 A' -' *G@' . ' . ' @* 7%' -# -# @ %' E @' %@ /@#' -' *G@' . #' /.- D' -67 6@') E% 7%' @ , ' - -., , "* ' bba' % ' ' Q' ^OOH' -' *G@' .*G@ ' G -# *G@ %* *@>@-*' . ' *G@' > *A 7>' . ' G ## @7%' *' @ A*7%' % ' .7-# %.' -.* D@#' $A' *@ ' @@B' J *@ %' 5 3# -' ,C -' %DG@-#. ' . ' . ' E' QFb(' %@7#.< EE. A*' @#' .>$@ %' C. ' **.7' ' ' % (%@-#.< E EG - 7% -' .#' %' 6 ' ^^^b(' . .*G@7% @T*' ' -' D.#' -< #.$.-' *G' 6 'a" ' -# -' *G@' * -' * -% * .-' . ' 9 7%D7 7%' E' A- @7%' 7%@$ ' >EG ' 7G- ' @*D') .. -' % ' ^bO" ' E' FFQ' % (-# -' F' A ' (;' 76#' ' aQF' % (DG. .-' E' 6 #@' .-%* *7* ' EE' E' Q Q(' (" ' L . C4' * 76' Q^' E' ^^@' . ' *G@' @-@* -' 7 *.' @# * .-' . ' ^F aH(' -' * -' J *@ %' JG.' E D@' d' @ *7% e' Z@' @ A*7%' -' >@- ' *' %' @ #A' D.-.7-#@# J *G' *G@' >@- -' .D ' * # * .-' *.' $@' # %D7%%@# G@ @W *@ ' 5# 2 C4' - C4* -' ł DG@ A' . . ' ' Qb' % ' -# -' 9 *@-@' @*' 7 -#' ?, -' " 2' " .3* ' E' ^baN(' %@7#.< % #. 7%' ' 2 ' ' C' ". C4' -' *G@' % @ *G.< #.T.6 ' ' bNO' % (' -' .#' %' *' NbFQ H G@' $A .-.< @ % -' @6@-# $.7* *G@' . -* $.7 %' . ' *G@' E.%* @%' >.-' -# &7# % G #W # @7%' JG DG' @%' *' *G@' .7-# * .-' . ' *G@' *@T* -' *G@' $# %' D. @D* .-' >7%* G /@' %@-' *' * >@' JG@-' *G@' G %*. A' . ' *G@' *G -' @>E @' J %' %* ' %7 D @-* A' B-. J-' G@' @6@-#' *%@ ' %' . 6 - (' *G@' %*. A' . ' *G@' D.-*@%%' . ' *G@' E.%* @%' J *G' *G@' *J.' %. D@ @*%' V .6% -# T %' E. -*%*.' *G@' * >@%' . ' *G@' %* 766 @%' . ' *G@' DG7 DG' J *G' 9 - DG @%- ' JG.%@' #.D* -@%' @' %% 6-@#' *.' *G.%@' %. D@ @ %' ' 7 *G@ ' @T*@-% .-' . ' *G %' @6@-#' %' -@ ' E * A' .>' *G@' D*' *G *' 9.%@%' . ' +G.>' $@* %' -' D 7 -* -D@' J *G' *') 7*%@G> #' 3 ' FL4 -# " 4 "' "' 3 "' , , "' - -., ("' -' *G@' G@ - %DG@%' 97%@7>' 7 ' $. ' @7@' I. 6@' /. ' TT' E' M ^' % H E * A' . >' *%' $@ -6' > #@' 7%@' . ' -' *G@' * -' -' ?, ?" * -' J G DG' *G@' %*. A' . ' *G@' *@>E @' . ' *G@' 7-' *' 7 - ' %' @E@ *@#' J *G' @J' >.# G@ * .-%) .--@*' C ' . 3' . ' E' ^bF' % G@' >@- ' I ' , 4 ')@# *@#' -' * -' $A' 9 $% -6@ ' -%$ 7DB' ^ OOH' B@J %@' # %W * -67 %G@%' G ## @7%' T ' ## H' *G@' %*' E.%* @' . ' >@- ' .>' *G@' E.%* @' &7# % ' .-@ . ' *G@' J@ /@' JG.' % B@J %@' % # *.' G /@ / % *@#' >@- ' -# *.' G /@ >@*' !*G. .> @7% *' *G@' G ' . ' # %G ')E ' ^b' -# ^ H ' @' % %.' * @ *@#' . ' "' *G@' %G. *' / * ' -' *G@' >@- -' @-# 7>' . ' *G@' ^ *G' . ' I @$ 7 A' G@' %D@-@' . ' G % > *A 7>' J %' * -% @ @# $A' *G@' >@- -%' .>' A ' *.' * G@ % >@ * # * .-' > 6 *@#' .>' >@- ' *.' *G@' @@B% -# *-%' ? G @' %.>@ *@' * -' J *@ %% *' @ *G *' G@' F %*' E @ DG@#' -' 9@%.E.* > ' -# .-*7%') -' -*@ . $7%' .-* H' -# *' !' # @#' *' @ *7%') @ A*7%H' -' >@- ' 5# 2 C4' /' . (%@7#.< % . ' /' D H(%.>@' . ' *G@' *@ ' @@B% @ *@ *G *' G@' J %' E @ D@#' J *G' .J%' $A' *G@' 7G#@ %' -' *G@' *. J -' . ' *' T (" ' L .' *' &7-@' ^N' @#' @7@*' ^F M' E' Oa(' 9@-. .6 7>' % ' .-' *G@' % >@# A' @#' $ - ' ^MO' % (73 -' J2', 9> Y <6C -' *G@' (" ' : .' *' &7-@' S" H' ' %* *@>@-*' JG DG' %. *@#' %.' EE@ % -' -' $A%% - -' 6 .6 7>(' % A% *G *' G@' J %' E @ D@#' J *G' @#<G.*' - % 5 . ' ". C4# &7-@' *.>' ' E' "aH' *' %' G. J@/@' D @ ' *G *' *G@' *. J -' . ' *'). ' ' *G@' E -*@#' (" 'G /@' *' # 3 ' -' >@- ' J %' >@-* .-@#' .- A' *G .76G' ' D.- 7% .-' J *G' #7%' -' G.@- D 9.%*' . ' *G@' *@' @@B' -#' * -' J *@ %' B-. J' . ' .- A' .-@' G ## @7%' . ' @$$ @7%' JG.' %' % # *.' G /@' $@@-' .-@' . ' *G@' J@ /@' -#' *.' $@' #@-* D ' J *G' *G@' E.%* @' &7# % & D.$ ' *' %' .- A' @TD@E* .- A' % -' *G@' %*%' . ' *G@' @/@-*A' # %D E @%' -' . .*G@7%') @T*' ' -' 7' -6@' +, "' A -., ' ' E' ^Q"' % ' #' .--H' -' *G@' @E7*@#' G .- D@' . ' A>@.-' .6 *G@*@%' -' .#' %' 6 ' ^O^Q' -#' -' *G@' %@7#.< EE. A*' 5/' D H' *G *' G ## @7%' %' >@-* .-@#' % " Sb .%' ' #2' 2C?? #2' 3 #' F ' -#' % %* ' # %W * -67 %G@#' .>' &7# % & D.$ ' G@' @@B' (" ' %.' # %* -67 %G' *G@' *J.' -#' D@ @$ *@' *G@' >@>. A' .' &7# % .' G ## @7%' .-' *G@' ^N*G' .' &7-@' -#' *G *' .' G ## @7%' .' #@%%' .-' *G@' Q^%*' .' 767%*' -' *G@' % >@ J A' D@EG. 7%') ')' ' a" H' B-. J%' *J.' # @ @-*' G ## @ ' 7* JG *' %' @ *@#' $.7* &7# % & D.$ ' @/!-' JG@ @' *G@' *J.' G ## @' @' # %* -67 %G@#' %@%%@-* A' @ @ $ @' *.' *G@' #@%%@- -' ## @7% @6@-#' 7* JG@-@/@' .- A' .-@' G ## @7%' % >@-* .-@#' *G@' E D@' ' ## @7%' JG.' % % # *.' G /@' $@@-' .-@' . ' *G@' @/@-*A' G % % >E A' $@@-' %% 6-@#' *.' G ## @7%' .' &7# % & D.$ ' D7@' . ' *G@' J@ /@' /@-' @ .-A>7%' *G@ @ . @' T "' (, ' ^" ' a' > ' / ' bO' @#' % H D -' >@-* .-' % *G@' * # * .-' . ' *G@' DG7 DG' *G *' *G@' E.%* @' G ## @7%' JG.>' 7B@' D % &7# % & D.$ ' J %' @ %@JG@ @' D @#' @$$ @7%' -# J %' %@-* *.' #@%% ' *.' $6 7%' B -6' . ' % G.@-@' 6 @@ -6' J !G' *G % @' *G@' *@T*%' . ' .*G@7%' *G@' %@7#.< EE. A*7%' -# *G@' %@7#.< E < EG - 7% ' G@' % D.#@T' . ' *G@' ŁJ 3#C-' 3 2' E7$ %G@#' $A' %DG@-#. ' 6 /@%' > -7*@' DD.7-*' %* * -6' *G *' *G@' E.%* @' @$$ @7%' %7 - >@#' G ## @7%' J %' .-@' . ' *G@' J@ /@' -#' ' @$ @J' - * /@' . ' #@%% ' JG.' J %' $ E* 2@#' $A' &. --@%' -# *@ J #% #> **@#' >.-6' *G@' # %D E @%' . ' G %*(' -# *G *' *@' *G@' %D@-% .-' . ' .7 ' . #' G@' J %' %@-*' *.' $6 7%' *' I #@%% ' JG@ @' G@' D.-/@ *@#' > -A' @$ @J %' -# @ @-@%' A -%' -# >@- -%' *G *' *G@-' GI' * /@ @#' *.' > # ' .-' *G@' 6 %

%' 8 ' ' 2 ' ' @ ł ' ' ' ' & ' 6 ' ' ' ' ' ' ' ' ł ' / (' ' ' ' & ' + 3' ' 3-4H

#' -.*' $@D.>@' @ @D* /@' * ' $@'A@ ' ' JG@-' +G / #G' E !@ @# $@ . @' *G@' *.J-') .>E' .@ #@B@' . , , -, ' 2 ' 9 -' ?, - ^ ^' E' ^ H

6@' ##*.-% EE@ ' -' *G@' @6@-#' .' $6 7%' -# *G@' $.7 %' .' G ## @7% -' *G@' . " ' 33 ' /@-' *G@' -* .#7D* .-' % >7DG'@- 6@# -'*G@ 3.D!> ' -' *G@ ^Q*G' . ' D*.$@ ' MaM s'*.' M^ . ' .7 ' @ ' $W 6 7%' %@-#% -' @>$ %%AY D.-% %* -6' . ' *J.' #@%%@- -' -.$@%' -# - -') - - %H' *G@' * $7 7%')B@@E@' . ' *G@' DG /@% -# E / *@' %@D @* A' . ' *G@' B -6HY *.' *G@' E> -' 6./@ -. ' $ -7%' .-' $7% -@%% . ' G % B -6#.>' -' *G@ ' @*7 -' *G@' >$ %% #. % G@ ' .-* E 6 >%' JG.' @' .-' *G@ ' J A'*.' &@ 7% @>' . ' *G@' J.-# .7% #@@#%' . ' G %*(' *G@A' DD.>E -A' *G@' E 6 >%' -# %@@' G %*' $7*' %.' G@ ' . ' *G@' @->*A' . ' *G@' &@J%' 6 -%*' G >' - -' J *@% #.J-' DD7 *@ A' JG *' G@' G@ % -# %@@% . ' *G@' #. -6% . ' &@%7%' -# *@' *G@' @*7 -' . ' *G@' >$ %W % #. %' D.>>7-D *@% *'*.' $6 7%' G@ **@' J %G@@% *.' %@@' J *G' G % .J-' @A@% *G@' #@@#% . ' G %*' 7*' %' .>' @ ' E ' *G@' .> -% G@ #.@%' -*<G@.7%@'. ' > @ ' 6 /@%' G >' *G@' @**@ ' . ' $6 7%' -# @D@ /@% G %* % -%J@ ' JG DG' G@ @' % -.*' -' J *-6' G7*' . ` ' G@' %*. A' -' *G@' . " ' 33 ' @/@-' G@ @'%G.J%'*G *' *' % -' >E GD *.-' . ' ' >. @' % >E @' - * /@(@/@-' *G@' @E@ *@# %@-#W -6'. ' - -'E. -*%*.'*G %' - %>7DG' %'*G@' %*' E @%7EE.%@%' -' D 7 -* -D@' J *G' *G@' J. B%'. ' &@%7%Y ' @ %.-' . ' JG DG' G #*.' $@' #@/ %@#Y' -#' %% 6-%'*.'G >' ' >. @' D.-%E D7.7%' E.% W *.-' ##' *.' *G %' 7 *G@' *G@' 7- @ %.- $@' D 7%@' . ' *G@' @ ' JG DG' $6 7% @@%' . ' *G@' *.> -%' DD. # -6'*.' 7%@$.%*G@' B -6' J %G@% *.' 7-#@ * B@' ' J B@' @TE@# *.-' *.' &@ 7% @>' -' . #@' *.' DG %* %@' *G@' &@J%' . ' *G@ ' E@ %@D7W *.-' . ' &@%7%' $7*' % #' . ' / . * -6' .> -' *@ *. A' @ @' .-' *G@' .*G@ ' G -#' G@' .- A' #@% @%' *.' %@@' &@%7%' $7*' D.-% #@ %' *' >E.%% $@' J *G.7*' / . * .-' . ' *G@' .> -' .-* @' (G7*' J'GA' %G.7 #' G@ G /@' $@@-' #' . ' 6. -6' *.' &@ 7% @>' S '% >E@' * /@ @'8

*@ ' *G@' @E A' 6 /@-' $A' &@%7%' *.' $6 7%' *G@ @' . .J%' -' *G@' ? + " ' 33 ' *G@' %* *@W >@-*' *G *' - -' *G@' %@D @* A' -# E -*@' *.' *G@' B -6' E -*@# ' E. * *' . ' G %*' -# E @W %@-*@#' *' *.' *G@' B -6' $6 7%' .-' %@@ -6' *' DD@E*@#' '' J *G' 6 @ *' .A ' -# E D@#' *' J *G' G 6G' G.-.7 %' -' .-@' . ' G % E D@%' -E-' G.J@/@ '6 /@' G >' -' DD7 *@' @E. *>*' . '@/@ AW *G -6' G@' G #' G@ #' .>' *G@' >.7*G' . ' &@%7%' %' G@' G #' D @ 7 A' J **@-' #.J-' G %' J. #%' k 7%@$ 7%' B-.J%' -.*G -6' . ' *G %' %*. A' $.7*' *G!' E. * *' -' *G@' . 4' 33 ' *'%* ' *G@' E *> *' . ' *G@' 7 *@'7-D.--@D*@#' -# *G@% >*' %' *G@' D %@' -' *G@' - * /@. ' 9.%@%' . ' +G. - ' JG@ @' J@' @ #' *G@' J. #%(ll - - ' *G@' D.7 @' . ' *G@' B -6 '$ .76G*' G >' *G@' @**@ ' %' J@ ' % *' *G@' E. > *' . ' *G@' / .7 ' JG DG' %* ' @T %*%' -' *G@' D7 @' . ' *G@' B -6' %' -.*' @ @D*@#' $A' *G@' E. * *' . ' *G@' > D7 .7%' E. J @' . ' JG DG' -.*' ' J@ ' % %' $7*' *@' . ' $A' ## ' *G@' >@%%@-6@' . ' G %*' %@-#' $A' G. > %' *.' #@%% ' ' 7 *G@' % 6 -' . ' *G@<' *@' @>$@ <

%G>@-' . ' ' % ** E D' - * /@' ?' *G@' %* *@>@-*% . ' *G@' ' . ' " ' 33 *' *G *' - -' *G@' D.7 @ /' % G@' %' %* ' D @#' -' 7%@$ 7%' % -.*' .- A' * $@ 7%' -# %G ')D. > > %% A#' . ' *G@' B -6 ' $7*' % %.' % #' *.' G /@' $@@-' ' E -*@ ' *' %' .- A' *G@' *@ ' @6@-#' *G *' #@%D $@% *G@' D7 @' . <' *G@' B -6' % @ @D*@#' $A' *G@' > 6@' . ' G %* ' DD. # -6' *.' *G@' % *@T*' . ' *G@ " bb).J ' *' - A' @> -% . ' G ## @7% *.' $ E* 2@' *G@' B E6' *@ ' G@' G % @ #A' $@@-' D7 @#' DD. # -6' *.' *G@' @- - ' *@T*' *G@' > 6@' D.-<' >@-D@% *G@' D7 @' ? G DG' % D.>E @*@#' $A' G ## @7% ' DD. # -6' *.' *G@' - *@' . ' .-% *-*@' . ` EGA .6@--@* ') -' *G@' %*. A' %D $@#*.' G >' $.7*' *G@' E. * *' . ' G %*' -# *%' @>./ ' *.' .-<` %* -*-.E @H *G ## @7% G >%@ ` $ -6% *G@< > D7 .7% > 6@' -# *G@-' D.>E @*@% *G@' D7 @< $A' $ E* 2 -6' *G@' B -6' G % > 6@' J % D@ @R` $ *@#' *' #@%% ' -# *' -A' *@' @7 .A@#' G 6G(/@-@ *.-' @/@' % -D@' *G@' > ## @' . ' *G@' a*G' D@-*7 A' $7*' E .$ $ A' @/@-' >7DG' @ @' Gr! . " ' 33# ' @ #A' B-.J% *' *G.76G' % ' E -*-6' > #@' $A' ' G7> -' T* % (' *G@' *@ `' @6@-# @% $@% *' % -.* > #@' $A' G7> -' G -#% `) % -' F#2' 2F?1 '# ' , ;# . ? -(D.>E' / 6 7% ' 5' . (@6. ' ' E E @') -' 8&' 3' & " 4* E' 9 -% ' + . ' + ". C4* T ' NFM(' . ' + ". &') . " ' 8&' E' 9 -% ' T ' ^NQ' (@. 6 ' A-D@ ' + , " ' E ' FQQ ' @#' . - - H ' 7$%@ 7@-* A' *G@' %*. A' . ' *G@' E. * *' J %' E7*' -' D.--@D* .-' J *G' *G@' D. @%E.-#@-D@' $@*J@@-4 $6 7%' -# G %*' *G@ ' D@ @-#% ' E . $ $ A' B@J %@' . ' #@%%@- -' . 6 - ' @ *G@ ' D.--@D*@#' *' J *G' ' G %* -' J . > -' AE * ' JG.' %' % # *.' G /@' .7-#' *' -' ' J@ ' . ' G@ ' 6 #@-' -* #' *G@-' *@ ' @6@-#%' E .$ $ A' @@ @7 B@') @ .- B H' JG.' *' *G@' $@6 - - 6' . ' *G@' b*G' D@-*7 A' % D @#' E -D@%%' . ' #@%% ' $A' 9 D 7%' 9 6 @%5 , #C4 ' C ' A - ' ?, * ^ Q ' E ' ^NQH' -' 9 D 7%') ' F ' E ' ^' @#/< .-#@ H' *G % @ @7 B@' % #@-* @#' J *G' *G@' G @>. G 6 D' J . > -' JG.' % % # *.' G /@' %@*' 7E!' ' $.-2@' %* *7@' . ' G %*' *' -D %) 7%@$ 7% ' ') ' / ' ^ (D.>E' %.' . ' A * %DG@-#. ')2 " ' . ' @#' ' E ' QMNH ' JG ' @< *G@' *-' @6@-#') *' E7$ %G@#' -' *G@' J. ' ($ ' A * E' %DG@-#. ') 2 " ' *' @#' ' E ' abF(D.>E' %.' +C ' - " -' ? *' E' DG.@-$ DG' "- ' C ' 3 -' C . ' ,C4* ' ^OM % ' I "3@ ' 32 -* E< %DG@-#. ' E ' aO^' % H' %E@ B% . ' B@ DG @' JG DG' @ . - D ' . @ % *.' G %*' . -' JG DG' G@' >E @%%@# G % D@' G@' >. @' @D@-*' . >' . '*G@' $6 7%' @6@-#' JG DG' D. --@D*%' G@' %*. A' . '*G@' > 6@' B@' *G@' . " ' 33 ' -# 9.%@' . ' +G. - ' J *G' *G@' D7 @' . ' *G@' B -6' %.' @ *@%' *G *' *G@' E -*@ ' %@-*' $A' $6 7%) DD. # -6' *.' *G@' " S 5.7' - - %H ' J % 7 - $@ *.3 > B@' ' E. * *' . ' G %*' JG@ @7E.-' *G@' . T' G >%@ ' >E @%%@#' G %' D@' .-' ' D .*G'). ' ' E -*@ !% D -/ %H' . ' %g!' $@% #@% *G@ 2 3# # L R3 3 2 ' &. --@% > %D@-7%5 ' 9 3 ' 1 , # 3 ; * /' ^F ' *. > ' ' E ' Q ^' @#*` @ , 7 @-(D.-E' %.' *G@' EE@-# T' *.' *G@' %*' %E@@DG' 4 " C-*' *. > ' ' E ' MQ" ' -# *G@') - ' 3' ?, , C4*' %D $@#' *.' > %D@-7%<)*. > ' ' E ' FM^H ' @. 6 7%' > *. 7%')E ' QMO ' @#' 9 7 *H ' .-%* -* -@<' ; . EGA .6@--@* ') E' .>$@ %' 1 # ' C "S#

S "ᵎ ᵡ *3 ! ' j
R' Ⓓ ' R
' + - # J ᵊ 4 " # # %! @
@#?-7%) % . (IH 8g C' I
J--H' D EG. 7% %*aR)!'%& K!H' f/ *@
7' '#@/@ .E@ᵎ @6#$#
' @* '. !*GZ **@ '@ G ᵊ*.! 6 7%' @*+ @
Uᶠ% ᵎ *R' JT@' $@@E' E D@ᵎ)?@ ᵎ*@(D^* ! *@(*.'
' ' $.*B' J %! *% ᵎ $@ᵎ *G@' E. J@ ' . '67 # -6'*G@' D *A'
' 6 -%* ' @-@> @%(-ᵎ $.*G' *.6@*G@ ' J@ @
ᵡ @>. @ᵎ ' *G@' A@ ' Naa' 7-ᵎ@ ' *G@' @>E@ . '
(.- -7 ' .>' ᵎ@@%% '.' .-%* -* -.E@
' $@' *G@'*@T*' . '*G@' G ## @7% @6@-ᵎ'. ' JG DG'
7%@$ 7% ' % $@ %%7 @% 7% ' G % 6 /@-' ' *@ '
' * -% * .-' *G@' - */@' D.-D 7ᵎ@% J *G' *G@
%@ >.-' . '*G@' E.%* @' $@ G @' '*G@' E@.E@' -ᵎ
*G@' @ 7% ' . ' @/@ A' @J ᵎ JG DG' *G@' B -6'
. @ %' * ' G >' G@' 1 . " ' 33 ' G@ @' %.'
*@ %' 7% >-DG' >. @' -' *G@' %*ᵎ E D@' *G@'
@ 7% ' . '*G@' E @%@-*ᵎ . ' >. -@A' $A' G ## @7% %
>. @ 6 /@-' -'ᵎ@* ' G@ @' -' ' .-6'ᵎ%D.7 %@'
G@'%7$% -D@. ' *G.'%@ >.-'$@ . @'*G@' B -6 ' G %'
>.*G@ ' G %' J @' -ᵎ *G@' E - @% -ᵎ -.$@%' %
*.7DG@ᵎ 7E.-' -'*G %'%@ >.-' % -%@ *@ᵎ '.-6'
! %.ᵎ@' $.7*ᵎ *G@' ᵎ %D./@ A' . ' *G@' D .%% . '
G %*ᵎ $A' *G@' @>E @%%' .*.- B@').* -. B@'
E' N<^F' @T*ᵎ G E%H' @T*ᵎ . J%' *G@- W
*/@' . ' *G@' D.-/@ %.-' . ' *G@' B -6' G %' JG. @'
G.7%@' -ᵎ ' G % -.$ @%(*@ '*G %'*G@ @' D.>@%
'%@D.-ᵎ%@ >.-'ᵎ@ /@ @ᵎ$A' $6 7%%'D.>> -ᵎ
$@. @ ' *G@' %%@>$@ᵎ E@.E@' . ' ᵎ@@%% ' -ᵎ
-7>@ .7% %* -6@ %')E' ^F<M"H' G@' @%7ᵎ*' . '
*G %'%@ >.-' % ' 6@-@ ' D.-/@ % .-' *G@' @ @D* .-'
. ' ' DG7 DG' *G@' -%* *7* .-' . ' @67 ' %@ / D@'
-ᵎ *G@' . ᵎ- * .-' . ' *G@' D @ 6A' JG.' @'
-%* 7D*@ᵎ $A' ᵎ@ @7% $.7*ᵎ *G@' ᵎ#> - %* * .-'
. '*G@ ' D @ D ' . D@' /@-' *G@' E 6 -'E @%*%'
@ D.-/@ *@ᵎ -ᵎ *@ '.J-' *G@' * %' . ' @$.'
-ᵎ @ ' J *G' *G@' @TD@E* .-' . ' *G@' 6 @ *' * '
JG DG'%* -ᵎ#%' -' *G@' D@-* @'. '*G@' D *A')E' "<MMH'
I .>' ᵎ@%%' G %* - *A' %' D @ᵎ$A' . @-* '
D.-/@ *%' JG.' G ᵎ D.>@' *.' %@@' *G@' > D @%' .'
ᵎ ᵎ@7%' -*.' %%A ' -6' @ %@G' - 7 @%' .'
$6 7% $.7*ᵎ *G@' E.%* @' -ᵎ @D@ /@%% .>'
G >' > -7*@' @E. *')E' MM<MF H' G@-' . J%'
' D. @%E.-ᵎ@-D@' $@*J@@-' $6 7% -ᵎ *G@'
@>E@ . ' $@ 7% ' -ᵎ*G@' DD.7-*ᵎ. '*G@' E7- %GW
>@-*ᵎ. '*G@' &@J%' . ' G / -6' D 7D @ᵎ G %*' '
E7- %G>@-*ᵎ @% @ᵎ$A' $6 7% -ᵎ D*7 A'
- D*@ᵎ $A' $@ 7% *@ ' *G@' D .%@ . ' *G@
E - %G' J ')E' MF<M H' G@' %*ᵎ E *' D.-* -%
*G@' DD.7-*ᵎ. ' ᵎ ᵎ ᵎ -@%%'*G@' -%* * .-' . '
66 ' % G %'%7DD@%%. '*G@' E.%* @% @ /@<* B -6'
.>' *G@' %%@>$@ᵎ E -D@%' G %' ᵎ@ *G' -ᵎ
$7 (%.'*G@' D* .-%' -ᵎ*G@' > *A ᵎ.>' .'
G %<' %7@.@%%.' 66 ')E' M <b"H' 7- ' '
.A ' %D $@' % >@-*.-@ᵎ % *G@' 7*G. ' . '*G@'
J . B(- -'*G@' B -6ᵎ% * $7 7% -ᵎ %G '
%' % ᵎ*.'G /@' **@%*@ᵎ *% 7*G@-* D *A' -ᵎ*.'
G /@'ᵎ@E.% *@ᵎ ᵎ -'*G@' DG /@%' . ᵎ @@%%
G@' E -D E ' -*@ @%ᵎ. '*G %'@ 6@ᵎ DD.7-ᵎ
D.-% %*% -' *G@' ᵎ ᵎ D* D' %E@@DG@% . ' ᵎ ᵎ@7%'
7 A' .DD7EA -6' .-@<G '. ''*G@' J. B' G@-D@' *G@'
- >@' . " ' 33 ᵎ -ᵎ -'*G@' /@ A' > -7*@ A'
ᵎ@@%D $@ᵎ %* *@' . ' *G@' @DD @% %* D ' % ᵎ
ᵎ@%% ' ? @' G@ @' @ ᵎA' -ᵎ @ @ @-D@' *.'*G@'
A D' .D* - ' E.%*. 7 >') E' 7 @*.- ' ".'
.' .C4 " -ᵎ EE' Qa<Mb' .'%G@' -6 '* - % H'
-'*G@' %*ᵎ%@ >.-' J G DG' % *G@' .-6@ ' J@' -ᵎ
-%@ *@ᵎ *G@' @6@-ᵎ . ' .*.- B@' J G DG' -' -A'
D %@' D --.*ᵎ $@' >. @' -D @-*ᵎ *G -' *G@ᵎ ᵎ%D./@ A'
. '*G@' G. A'%@E7 DG @' -'*G@' @ 6-'. ' .-%* -* -@
)MQF H' ' 7 *G@ ' ᵎ ᵎ* .-' >7%*ᵎ $@ @D.6-%@ᵎ
-' *G@' D. @%E.-ᵎ@-D@' $@*J@@-' $6 7% -ᵎ*G@
JG DG'G !$@@-' > -7@ *7 @ '
. ' *G@' @ @' .. @%E.-ᵎ@-D@' . ' $6 7%
7-ᵎ % DD. ᵎ .6 !< @E@ *@ᵎ $A' 9.%@%
. ' +G. -' -ᵎ -' *G@' ? "- -' (" ') E'
? 6G*ᵎ -' *G@' C " ' ' . 3' & C ᵎ
& -- A< E ^A Fb(7 @*.-'&.'E'^^^H' *'%
'% 6-'. '*G@' >E D *.-'. '*G@'. 6 - ' @6@-ᵎ
*G *ᵎ D.-%* -* A'-@J' @**@ %' J@ @' ᵎᵎ@ᵎ *.' *G@
@ @' .-@%' 7% 9.%@%' . ' +G. -' ᵎᵎ% *.'
*G@' *J.' @**@ %' . ' $6 7%' *.' $@ 7%' -ᵎ .'
$@ 7% *.' $6 7%' A@*ᵎ ' *G ᵎ' @**@ ' .'
$6 7% *.' $@ 7%' -ᵎ *J.' @**@ %' . '*G@' % >@
$6 7% *.' @ %@G' *G@' B -6'. ' %%A -' -ᵎ *.'
* %G@% ' B -6' . ' @ % ' G@' . 6 -' . ' *G@'
h " ' 33 ' % J@ ' % . ' *G@' B -ᵎ @ᵎ' .
. ' G $ ' -ᵎ % > ' > 7%*ᵎ $@' %% 6-@ᵎ *.' *G@'
%@D.-a'G '. '*G@'a*G' D@-*7 A' 9.%@%'. ' +G. -'
JG.' J .*@' G % G %*. A' . ' >@- ' $.7*ᵎ
' aO" 'E .$ $ A' @ ᵎA' B-@J' *G@' >@- -'
* -% * .-' G@' **@ ' G. J@/@ ' % J@' G /@'
%@@-' % -.*ᵎ ' >@ @* -% * .-' $7*ᵎ *ᵎ *G@'% >@'
* >@' -'@- 6@>@-*ᵎ . '*G@' & " ' 33 ' $A'
G@' ᵎᵎ .-' . '*G@' - */@' $.7*ᵎ *G@' %%A -'
> %% .-' -ᵎ *G@' > *A ᵎ.>' . ' *G@' E.%* @'
@ A -6' .-' *G@%@' DD.7-*%' 9.%@%' . '+G. -' G %
@ *@ᵎ *G@' %*ᵎ . *7-@%' . ' G ᵎᵎ @7%' @TD@E*ᵎ
*G *ᵎ -*@-ᵎ' . ' %%A ' G@' ᵎ@%D $@% G %' . J -'
D.7-*A' >@- ' % *G@' %D@-@' . ' *G@' *@ '
$.7 %' . '*G@' E.%* @' -ᵎ G % ᵎᵎ@ᵎ G %' @TE@ W
@-D@% -' >@- ' 7-ᵎ@' B -6' - * 7B' '%.-' . '
$6 7%4% % %*@ ' -ᵎ G % > *A ᵎ.> I
? @' > A' G@ @' % @ A' E %% ./@' *@ '
@%E@D A'*G@' @@B' >E D *.-%'. '*G@' @6@-ᵎ'
*ᵎ %' . ' >. @' >E. * -D@' *.' ᵎ@*@ > -@' *%'
. 6 - ' . >' -ᵎ *G@'* >@' . ' %'. 6 - ' *' G %'
$@@'' %G. J -' %G *ᵎ *G@' . " ' 33 ' %'
* -% . > * .-' -ᵎ @- 6@>@-*ᵎ . '*G@'@ @'
- * /@'%7DG' % J %' %7 *@ᵎ *.' *G@'* >@%' ? @'
E.%%@%% *G@' @ @'/@ $ * >' DD.7-*ᵎ -' 7%@$ 7%'
@' D. @%E.-ᵎ@-D@' $@*J@@-' $6 7 ' -ᵎ &@%7%'
*.6@*G@ ' J *G' *G@' G %*. A' . ' *G@' > %% .-' . '
G ᵎᵎ @7%') ᵎᵎ H*.' ᵎ@%%' -ᵎ G % > %% .- A'
J. B' *G@ @' . >' -' 7%@$ 7%' ' D.-% %*@-*ᵎ -ᵎ
D .%@ A<D.--@D*@ᵎ JG. @' JG @' *G@' ᵎᵎ *.-%' -'
*G@' . " ' 33 '@/@-'$A'*G@ ' >.* @A' - *7 @'
-ᵎ *G! ' % @-ᵎ@ ' D.--@D* .-' %G. J' ' ᵎ %* -D*ᵎ
ᵎ @ @-D@' .>'*G@' . 6 - '*@T*
. J' J@' G /@' @ ᵎA'%@@-' *G *ᵎ *G@' @6@-ᵎ . '
G ᵎᵎ @7%4% > %% .-'*.' ᵎ@%%' . J@%' %' . 6 -' *.'
*G@' ᵎ@% @' . ' *G@' ᵎ@%%@- -' G %* -% *.' * D@'
G@ ' G % -ᵎ *A' $ DB' *.' *G@' * >@' . ' G %*ᵎ -ᵎ
G@' E.% @%' $6 7% '*G@' %*ᵎ G %* -'
B -6' DD. ᵎ -6' *.' *G@' D. @D*@ᵎ DG .-. .6A'
@ 6-@ᵎ ' ^OF<Q^M(ᵎ@% -@% -ᵎ *G@'
DG .-D@' &7 7% D -7% /@ᵎ *' G %' D.7 *'
% @ A' % *G@' Q-ᵎ D@-*7 A' *G@' %*ᵎ G %* -'
%DG..' % % ᵎ*.' G /@' .7 %G@ᵎ *ᵎ ᵎ@%% ' G@'
$@6 - - -6% .' G %* - *A' *ᵎ ᵎ@%% ' >7%*ᵎ *G@ @W
. @' $@ %% 6-@ᵎ *.' ' *>@' $@ . @' *G@' @6-' .'
$6 7% ' ' ? G@*G@ '*G@' 7.-ᵎ >'6. ᵎ% > *G'
66 ' JG.>' ᵎᵎ ' % ᵎ*.' G /@' EE. -*@ᵎ G %
%7DD@%%. ' -' *G@' @E %D.E '. D@' % -' G %*. D '
E@ %.- 6@' D -'.' .-6@ '$@ % ᵎ J *G' D@ * -*A' (
G@' J % E@ G E% *G@' %*ᵎ G %* -' > %% .- A'
G@' @>@>$ -D@' . ' JG.>' % ' D.-* -7@ᵎ @%-'
JG@-'*G@A' %D $@ᵎ*.' '# @D*ᵎ ᵎ %D E @' . ' G %*

D ᵎ* > A'$@' @> B@ᵎ/$ '*G@' J A'*G ᵎ* 9.%@%. '+G.>'
ᵎ.@% -.ᵎ D '*G@ᵎ ᵎ %D E @ -ᵎ %7DD@%%. '. ' G ᵎᵎ @7%GA'
*G@ - >@. ' 66 @7%'$7*D % G >' ᵎᵎ@' G@' >@W
- -'* -% *. '. '*G@ ; + ' ᵎᵎ @' D ᵎ % $.*G' GA'*G@'
% >@- >@' *@

$3&

-*@ (' $ *' %G@' .7-#' G@ ' > .*G@ ' %* ' / -6 ' -#' . @ @#' *.' %G @' J *G' G@ ' *G@' J@ *G' %G@ G #' @D@ /@#' .>' AEG @- ' -#@-#@ /.7 @#' %.' $7*' EE @-*A' J *G.7*' %7DD@%%' *.' $ -6' G@ ' *.' $@ @/@' -' *G@' . #' I - A'%G@ #@E *@#' *.' @ @7D ' JG@ @%G@ d'@- 6G*@-@#' > -A' -#' # @#' -' E@ D@ e' G7% *G@ %*. A'@-#% -' *%' . #@%*' . > ' %' E @%@ /@#' -' -D @-*' A D' -# *-' /@ % .-*(' $7*' *G@' .7 ' @T* -*' @@B' D.E @%' @W E @%@-*' G@ ' % / -6' -' -DG. *@4% @' -' 'D /@' .-' G@ $%' -# J *@ ' -#*G@A'%7$. -' ' > /@ W .7%' DD.7-*')D@ * -A' . ' > . @' D@-*' D.>E.% W * . -H' . ' G@ ' **@ ' %' . >'G@ G@-' EGAW % D -%' . ' @ @7D ' $@-6' @ .7%' . ' > D7 .7% D7 @%' J .76G*' $A' G@ ' %@-*' G @#' 7 -%' *.' / . *@' G@ '/ 6 -*A' G.E -6' *G@ @$A' *.' #@E /@' G@ ' . ' *G@' /.7 ' . ' *@ > %' *.' JG.>' *G@A' %D $@#' G@ ' 6 %' . ' G@ * -6' 7*' *G@' .DB' .E@-@#' > D7 .7% A' -# 6 /@' G@ ' -' %A 7>' .>' *G@' **@>E*@#'.7* 6@' G@*G@-') DD. #W -6'*.'*G @@'. '*G@%@'D.E @%' ' ' -# H'E .D@@#@# *.' .>@P' *.' %@@' 7' .-D@' >. @' $7*' J %' *.' *@' *.' -#' G > ' /@' G@' # @#' *G@ @' %..-' *@ ' -#' J %' $7 @#'-@ 'G %'*.>$' *' *G@' 6@ . ' - -@*A' G / -6' %7 / /@#' G@ ' > *A #.>' %@/@-*A<*J.'A@ %

G.76G' *G@' %*. A' . ' JG DG' *G@' $./@' %' -' .7* -@' J %' 7-#.7$*@# A' J **@' - 6 - A' -' @@B' *G@' . #@%*' @@B' 9 ' . ' *' %' -.*@ @' -' *G.>-6' G@' >@ ' . ' *G@' %.<D @#' . ' . ' @ 7%' A ' & , -' . "3 -' '" "' .. " -* JG DG' *G.76G' -.*' . '*G@' % T*G' %' E .$ $ A' . '*G@' @ A' A@ %' . '*G@' %@/@-*G' D@-*7 A' .7-# *' -@@# 7' . > A' *.' @TD 7#@')D' / H' . >' *G@' %*' . 'd'%D E*7 @%' @W D@ /@#' $A' *G@' DG7 DG' e' *G@' d' $. B' JG DG' %' D @#' *G@' . -' ' A C' "3' ?, . ' G@' A D' /@ % .-' . ' *' $./@' @ @ @#' *. ' @T* -*' -' .7 ' 9 ' .-@' . ' JG DG' %' . ' *G@' % T*G' D@-*7 A' D.-W * -%') %' J ' $@' %G. J -H' -*@ - ' @/ #@-D@' *G *' *G@' @@B' *@T*' G #' $@@-' .-6' -' @T %*@-D@' -# @ 7@-*A' D.E @#' $@ . @' *G@' A -' * -% *.' # #' G %' J. B' ?@' G /@' %.' -' @- 6@# -# @TE -#@#' & ' '?, . *D.>E.%@#' $@ . @' *G@' > ## @' . ' *G@' *G' D@-*7 A' $A' % '$ %G.E' . ' @ @7D ') 7' % 7 H' JG DG' E . @%%@# A' %' > @#' .-' *G@' -@%' . ' ' E @/ .7% J. B' *G@-' -D @-*' 'D.>E %.-' . ' .7 ' .-' 'A C' "3' ?, . ' J *G' *G' %' & ' @ /@%' -.*#.7$*' *G *' *G@' . >@ ' %' *G@' $ % %' . '*G@' **@ ' G@%@' .-'I' *G@-' J @ @' d' -D @-*' e' @ A' -' *G@' *G' D@-*7 A' -# D -' G # A' *G@ @ . @' $@' . ' *@ '# *@' *G -' *G@' A@ ' M"" ' -' *G@' .7 *G' @@ *7 A' A')*G@' >W $.% -H' G %' %@/@ 'D @ ' @ @ @-D@%' *.' *?%@' D*%') -' G %' + 4 4 " ' .-' ^' >' ' Q"(' Q' >' ' ^b(' /'^a(' DE' D*%' ^1Y %.'.-'Q' >' '^ (' DE' .-'^a H(' -# @/@-') %' *%@@>%H D @%' *G@>' -' D. -W -@T .-' J *G' *G@' %*' E %% 6@' %' d' ' . C IZ' &@ .>@' J * -6' $.7*' *G@' % >@' * >@' . ' ' @J' A@ %' *@ ' >@-* .-%' 5 ' I -' & ' D' OH' $7*' @ @D*%' ' $..B' D @#' ? Z' T@# DYF "-* JG DG' G@' % A%' J %' # %D @#' *@#' $A' '>. -W %* .7%' -D #@-*' . ' ' .-' $@ -6' $ E* 2@#' G %' > A' G /@' $@@-' -' @# * .-' . ' .7 ' . -* G@ 6G<

R' *' % 7%7 A'* B@-' .' 6 -*@#' %@ *' G@D ' ' @W E @%@-*@#' -'*G %' %*. A' % > B -6' G@' J A' '-#@ 6 .7-# *.' . -@^ 7*'*G@', @@B' #.@%-.*% A'%.

Z I. ' *G@ % B@' .' $ @/ *A' -# # %* -D*-@%%' *G@ D*% . ' 7' -# G@D ' J ' *G .76G.7* *G % *D @' $@ #@% 6- *@# *G@ ') -' -# @%H

*@-@#' $A' ## * .- ' -#' > . %' %* * -6' > /@ %1' $7*' *' % ' > . @' E .$ $ @' *G *' &@ .>@' G@ @ - DD7 *@ A' #@%D $ -6' *G@' $. .B' % J@' G /@' *' JG DG' G@' %@@>%' *.' G /@' B-. J -' .- A' $A' 'G %*A' 6 -D@' *' *' . ' E.%% $ A' $A' G@ % A' 7*' *G@' /@ A' @ A' D7 @-DA' -' G %*@-#.>' . ' ' J **@-' - */@' . ' *G@' @' . ' G@D ' % #V *G@' >7DG' @ @ ' > . @' @T D*' -# >. @' 7W *G@-* D' @/ #@-D@' . ' *G@' J *@ ' JG.%@' 7*G. *A' &@ .>@' G@ @' EE@ %' *. ' @ *7 -' -' G % * @ * %@' ' -4 ') ' ^OH' J **@-' $.7*' Q")^' -' *G %' E %% 6@' @ *7 -' @ 7%@%' *. ' #>*' *G@' 7*G. *' E %% 6@' @ *7 -' @ 7%@%' *. ' %%7>@' *G *' @ *7 -' # #' -.*' -# JG DG' G@' *G@' %@-*' J *G' .7 ' . -*' . ' *G@A' -' *G@' ' *.' JG DG' *G@A' E . .-6' G@# 4%' @' >E A' *G *' %G@' %7 / /@#' *' &.G-' +.J' J@' > A' D.E<' #@-* A' %%7>@' *G *' @ *7 -' # #' -.*' -#' -' *G@' J. B' G@' *G7%' @ @D*@#' *G@' $%7 # *A' . ' *G@' $ E* %>' . ' . -(' . ' G@ G #' G@' J.7 #' -.*' G /@' @#' *.' 7 6@' ' E. -*' %.' * ' *.' *G@' 7*G. *A' . ' *G@' J. B' .-' *G@' > **@' . ' $ E* %>' *' . J %' *G@ @ . @' *G *' *G %' >. -W %* .7%' @ *7 @' #.@%' -.*' $@ . -6' *.' *G@' . 6 - ' . >' . '*G@' * @' $7*' %' #7@' @ *G@ ' *.' %7$%@ 7@-*' @>$@ %G>@-*' . ')JG DG' %' >. @' B@ A H' *.' &@ .>@4%' D @@%%' @E .#7D* . -' . ' @ *7 -4% * *@>@-*' G %' E %% 6@' . ' @ *7 -' %' .7 ' @ @%*' @/ #@-D@' *G *' %*. A' . ' G@D ' @T %*@#(' $7*' JG@*G@ ' *G@' @T* -*' $. .B' . ' G@ ' . -' - ' #@-* D ' J *G' *G@' % -' E @%$A*@ 4%' E .#7D* . -' %' ' 7@%* . -' -' *G@' . -@' % #@' . -%' JG.') --. %' %' ' ab(' (' 4 * -.*@' QM #' @E* H' 7EG. #%* *G@%@' . -' %' 7*G. * * /@' -#' . 'E > * /@' -* 7 *A Y -#* * -6' 5 . " ' QM #' @E* H' JG.' # %D @# %* *G@>' %' J. *G @%%' E .#7D* . -' -.*' @ @ ' *G -' *G@' .7 *G' D@-*7 A' @' $.*G' B@' D.>E@ @#' *G@' . >@ ' $A' G %' @%* > *@' . ' *G@ ' J. *G' *G@' **@ ' $A' G %' .E - . -' $.7*' *G@ ' # *@' *.' @6 #' *G@>' %' # %* -D*' .>' *G@' J. B' . ' *G@' E .7% $7*' --< G %*. D ' > 6 - * .-' . ' *G %' %@D. -#<D@-*7 A' 3- C-' * D%' JG.' 6 @@' -' *G %' 7#6>@-*' 7%7 A' %% 6-' . ' *' *J .' DG @' @ %. -%' $.*G' . ' JG DG' @' -%7 D @-*' -@' %)^H' *G *' .7 ' . -' #.' -.*' E . @%%' .*$@' J **@-' $A' 7 (*@' .*G@ ')Q H' *G *' *G@A' #.' -.*' @E @%@-*' G@D ' % 7W *G. 2@#' *.' $ E* 2@' . ' *@ DG' 7*' % *.' *G@' . >@ ' 67>@-*')^H' *' %7-D@ * -' JG *' %*G@' E .E@ ' * * @' . ' *G@' @T* -*' - * /@' JG DG' -' # @ @-*' /@ % . -%' -# 9 ' %' / .7% A' G@ #@#!' d' . -' 'A C' "3' ?, 3 *') @@B' H' e' ' -' '8, 3 *A C?-' -. ') A DH e' d' (3 4' ' ?, . _') @@B' H' `A -- "' ' ?, 3 _') * -' H' -#' *G@' D*' > A' *G@ @ . @' $@' *G *' *G@' . 6 - ' * * @' G % # % EE@ @#' $@D 7%@ *' @E @%@-*@#' 7' % *G@' 7*G. ' -# J %* 7DB' .7*' % %@ -# . @-% /@ JG@-' *G@' * 7@ 2 ' J % D. -/ D*@#(-# *G *' G % J. B' %7 / /@%' -' .7 ' . -* D D7 *@#' 7-#@ '# /@ %* * @%6 /@-'*.

F I M^

*t'$A' *%' / .7%' *@ -%D* $@ %' @# *. %' -# * -%W
*. %' #' @7' .'*G@' .> **@#'.-@' ' D$ 7' -'
$ %'D.E .7%' * @ * %@' Q' 3 "'3 -'A CC'C"3'3 '
?, 3 ')E' ^bH' 7-#@ %* -#%* *@ *7' -4% d'A C '
-. ' >@ -' >@ @ A'd' J * -6%' F 4 " '
A 3 _' $7*' *G %' -*@ E @* * .-' %@@>%' G # A'
> %% $ @' G *' 7 '*G.76G' @E @%@-*@#' %
*G@' J *@ ' %G.7 #' $@' > #@' *.' %E@ B' . ' G > %@ '
) %' -'*G@%@ D*%' G@' %' %E.B@-' . H' -' *G@' *G #'
E@ %.-' %' -.*G -6' 7-7%7 ' -#' D --.*' $@
@6@#' %' -' .$ @D* .-' 6 -%*' *G %' @1(E - <
* .-' G@' #@%D E* .-' . ' G %' E@ %.-')%' ^H' -#
*G@' 7# *. A' *@ >%' -' JG DG' G@' %' %E.B@-' . '
5# -- 4 # @' '%7 *@#' *.' 'D.>E.%* .-.*' E .W
@%% -6'*.' $@' G %' $7*' *G@%@' @').-'*G %' / @ J H' *.'
$@' DD.7-*@#' . ' >@ @ A' %' > B%'. '*G@' 7*G. %'
#@ D@-DA' -' *@ A' %B ' -#* D* Y '*G@A' @'
-.*' *G@ '*.'$@' %7%E@D*@#' %' *@ ')*G.76G' @ AH'
-*@ E. *..-%' -#' -' @E A'*.'*G@' %@D.-#' 67W
>@-*')Q H'*G@' $%@-D@' . ' -A' %%@ *.-' -'*G@%@'
. -.' G@# 4% 6G*'*.'$ E* 2@' -#*@ DG <Z< *' %'
@-.76G'*.'E. -*' .7*' *G *'*G@' DD.7-*%'. 'G@ '%@ W
$ E* %>' -#. ' 7 4% %*' J. #%'*.'G@' *' 9 A '
-#. ' G@' *@ DG -6' -' AEG @- 4% G.7%@' -#
*@ J #%' *' @@- ' J.7 #' 7 -%G' EE @-*'
7*G. *A' .'*G.%@' JG.'D >@#. ' J.>@-'*G.%@'
6G*%' 7*' *'*G@' % >@'* >@' *' %'*E' 3@% #*G *'
*G@' J *@ '%@@>%'*.'G /@' -*@-#@#'-.*G -6'. '*G@'
%. *(.'*G@' %@ <$ E*%>' %'G@'*! ' *'%D @ A'
-' @TD@E*.- ' D*' JG DG' G@' / EJ%' % . D@#'
E ./ #@-* A' .-' G@# ' -' G@' @T* @> *A' . '
E@ (-# *G@' d'*@ DG -6'e' -# d'@- 6G*@- -6'e'
G@' %D $@%*.' G@' -@@# -.*' $@' * B@-' *.' >@ -'
E7$ D' . ' D ' > - %* *..-%'$7*' *G@' %7DG'
?. B' . ' G %* -' -%* 7D*.-' % J.>@-' G /@'
#.-@ - *7 A' -# J *G.7*' 7@%*.-' -' ' 6@%'
. '*G@' G7 DG' $@6 -- -6' .>'*G@' * >@' ?G@-'
%D '*..B'E *' -'d'@TE.7-# -6'*G@' 6 D@' . '
.#e'*.' E. .%) D*%' T -' QFH' -' *G@' .*G@ '
% #@'*G@' 67>@-*%' -' /.7 '.'*G@' #@-* *A' . '
.7 ' .-' J *G' *G@' J. B' @ @ @#*.' $A' @ <'
7 -' @ -.' % 6G*')^H' G@' EE@ -D@' .'
7 4%- >@') %' G %' $@@-' >@-*.-@#' $./@H' -'
G@' . #@%' . >' . '*G@' ' .'*G@' @T* -*' $..B'
D.7-*%' .'%.>@*G -6' %' '* D@' .'*G@'* * @' >W
E @#' -' @ *7 -4% DD.7-*')Q H' G@' . " " -'
% @ #A' %G.J-' @' %7DG' %' >6G*' @ # A'
G.76G' -.' A' $@ D.-%* 7@#' -*.' E @D@#@-*%
. 'J.>#-'@T@ D % -6'*G@' . D@' .'$ E* 2 !' -#
*@ DG -6' G@-' *G@ ')MH' *G@' - 4-' -'
@ *7 -' J %'d' ' - ''e' -#*G@%@' .-' @'
EE @-*A'*G@' J.<D' .' -'@DD@% %* D'%G.J -6'
%' *G@A' #.' ' B-.J @#6@' . ' #.D* -@').' '
D@ * -'%. *H' -#' 'D.>> -#. '+@J' @%* >@-*
-67 6@'%7DG' %' J.7 #' -.*' E .$ A'@' .7-#
-' ' A> -')aH' @' J %' d' ' - *'*G *' %'
% '9 -. I -#' -' % '9 -. ' DD. #-6A'*G@'
%D@-@' . ' *G@' . -' %' #' DG @ A')@TD 7% / @ A' '
G@' - .DG' . ' G@# 4%' %@D.-#' > *A #.>' J %'
G@' %# -' - .DGH1Y -#*G@' >.7-*. ' .D '
B-.J @#6@' %G.J-' -' *G@' - * /@' D.-D@ - -6'
*G@' E D@%- >@#' *G@' > *A' J *G' - >@%
. ' D*@%* .6@*G@' J *G' >E@ @D*' D 7 -* -D@'
J *G' 6@.6 EG D ' #@* %' %' %7DG' %' ' > -'
J * -6' -' % ' 9 -. ' $7*' -.*' -'*G@' @6 .-'. '
*' JG@ @' *G@ %D@-@' . '*G@' %*. A' %' #' > 6G*'
$@' @TE@D*@#' *.' E.%%@%%' 6 -') bH' *G@' d' ./@' .
7 e' E @ #@#' $A' *G@' E @%X*@ ' %G %' >.* /@ -'
G %' J. B' EE@ %*G .76G.7*'*G %'- */@' %J@'
G /@' *' -'*G@' %D E* .-'. ' @% %* $@' - 7@-D@'
*.' 7 4%' J. #%' -# E @%@-D@' -# -'*G@' >.%*'
/ -@' ** $7*@%' J *G' JG DG' G %' %E@D*' %' -<
/@%*@#')D' MH(' d' 7 ' .'6 D@'e')DE' *'&.G-'
^aH' J *G' d *G@' D@' . ' -' -6@ e' .' *G@%@
67>@-*%' JG DG' @' $. .J@#' E * A' .>'
DG 7')EE' ^b<^NH' *')- A' $@' ##@#)FH' *G%*
G@' /@ A' > % B@')*.' $@' -.* D@#' E @%@-* AH'
> #@' -' %*A -6' *G@' > 6 %* *@' *' D. 7>'
d E .D.-%7 e' % DG D*@ %* D' . ' ' #J@ @' -'
. "-C ' % f -#)OH' *G *' *G@' E @%$A*@ 4%
**@>E*' *.' E %%' . ' G % J. B' % -' E.%*. D'
E .#7D* .-' . ' JG DG' G@' J % E7-%G@#' D. @W
%E.-#% J *G' *G@' @> B $@' D*' *G *' *G@' . -*
*G.76G' $.7-# -6' J *G' @J' @%* >@-*' EG %@%'
-@/@' .-D@' D *@%' -A' @J' @%* >@-*' $..B(
-' .> %% .-' JG DG' % >.%*' E .$ $ A' ' > B' .'
*G@' 7*G. 4% #@% @ *.' > B@' G %' J. B' EE@ '
D.@/ ' J *G' *G@' J * -6@' .'*G@' E.%* @%' -#
/ -6@ %*%' G7% *'%@@>%*G *' .-'*G@' JG. @'
*G@' $ -D@' .'E .$ $ *A' % # %* -D* A' -' /.7 '
.'*G@' #@-* D *.-'. ' .7 ' .-' J *G' *G@' $..B'
B-.J-'*.' @ *7 -' '%.' *' %'*.' $@' @6 #@#'
% *G@' . #@%*' . ' *G@' @T* -* @J' @%* >@-*'
. ,

G@ %*. A' JG DG' J@' G /@' *G7%' * D@#' $ DB'
D@ * -A' % @6 #% *% %7$%* -D@' -#' E .$ $ A'
% @6 #% *%@T %* -6' J **@-' . > *.'*G@' %@D.-#'
D@-*7 A' G % $@@-' J #@ A' D' @-*' -' *G@' G7 DG'
@ %*@ -' -#' J@%*@ -' -' *G@' D@-*7 @%' *G *' .W
.J@#' *' G % @ #A' $@@-' %G.J-' .'*.' $@' -@ A'
D@ * -' *G *' -@ J *@' . ' *G@' .7 *G' D@-*7 A'
-# $%.7*@ A' D@ * -' *G *' % ' ' *G'
D@-*7 A' $ %G.E' . ' *G@' D *A' . ' @ @7D ' JG@ @'
G@# ' % @ *@#' *.' G /@' /@#' -# # @#' B-@ J'
-# 7%@#*G@' D*%' *G *' J@' -.J'G /@' I *G@ '
D@* %' *.J #!' *G@' @-#.' *G@' - -*G' D@-*7 A'
-# >@.-' 9@* EG %*@%' -'*G@' *@-*G 'G @' $.*G'
. '*G@>' J **@-' . ' G@#' . -' *G@' $ %' . ' *G@%@'
% >@ E.-') 9 6E@' A ' : ' *' D/' D. ' M"^('
*' DT/' DE ' Q^H(' % G @' %.' > -A' > *A <'
. .6 %*%' #.' '%7 #7%' -#' .*B@ ' -# *G@'
D.>E @' . '*G@' @@B' (" C4')9 6-@'A '
& ' **' DTT ' DT T/' D:TT (' A ' : #R '
' DT/ H' 7'*G.76G' >@-*.-' . ' G@ ' -# G@'
%*. A' % @ 7@-*' -'*G@ J * -6%' .'I *G@ %'$@ . @'
% J@ ' % *@' *G % % 4% * >@' *' %' -.*@ J. *GA'
*G *' -.-@' . '*G@>' D*@%.7 ' . -' . ' -A' J **@-'
- * /@' *' *G@' % >@' * >@' . ' ' *G@' @ @ W
@-D@%*.' G@# ' -'@DD @% %* D ' J *@ % '-.*' .-@'
)@TD@E*' *G *' @ #A' -.*D@#' -' &@ .>@H @%
%*-D* A' .7*% #@' *G@' -6@' . ' *G@' -D #@-*%
JG DG' *G@' . -' @ *@(' %.' *G *' 'G %*. A' .'
G@D ' @D.-%* 7D*@#' .7*' .'*G@' @ @ -D@%*.'G@'
-' @ A' G %* -' J *@ %' J.7 #' $@' -' D*' -'
$ #6>@-*' .'*G@%@' .-* D.-* - -6' -@ A' '
%' DG @'E#-%' -# ## -6' -.*G -6'*.'*G@>' ' '
*G@%@' J *@ %' *G@' %*' -' .#@' .' * >@ I' %@@>%
*.' $@' 9@*G.# 7%' . ' JG.%@' 4 -C4' . '"
I "C4')J **@-' $.7*' 'M""(' %@@ 9 6-@'
A . ' L '*' T/ H' -' DD.7-*' G %' $@@-' 6 /@-'
$./@' -' . ' ')E' N"NH' G %# .67@' %
7 *G@' -.* $@' %*G@' .-A' J. B')-.*' #@ -*@ A'
$ %@#.-' 7' . -' -' JG DG' G@D ' %' * @ *@#'
. ' # @D* A' -# -.*' $A' J A' . '>@ @' E %%-6'
7%.-' ' *G@' *@-' / 6-%' -* .#7D@#' -*.'
' %' D.-@-# -6' -' E @%@-D@' . ' @*@' JG DG'
%G 'E .-.7-D@' *G@' >.%*' @ . 7@-*' E -@6A D' .-

') ' '8 ' ; ' ' +' +' .04<' ' '
S ' ' & ' ' ' ' ' ' d'
' ' " * +' ' *' ' # ' ! d'
' ' ' ' ' ' ' ' ' ! ' '
' ' ')' J .' ' ;@ 1 +' ! '
8 ' ' ' 'H-O<

/ 6 - *A ' G@# ' JG.%@ . * .-' %' *G@' .-6@%*' --#' >.%*' @ $.↓ *@' %' #@D G @# / D* @%%' -#' J -#%' 7E'*G@' @%* / *A' *A' ' * 7>EG ' GA> -' -' -/ * -6' G@# ' *.' %E@ B' @*@' #@% 6- *@%' G@' ' # %D E @' . ' 7 ')D. ' ^MOH1' -' G@ ' . * .-' %G@' %E@ B% . ' *G.%@ JG.' d %@*' ** @' $A' J ,* # %* -D* .-' . * . ' 4 * -#' @' @ #A' *.' A @ #' *G@ '$.# @%' *.' 4 3' -' -#' *.' *G@' *'$@D 7%@' .'*G@ 'A@ - -6' -#@-*G7% %>' 3 = ' ' ' DE' . -* D'O' # @ # @* < 'DF H 2' 2'G 2' < 2* -#' D'^"(' 6?I ' 8F2 # 2 'T ' *G@' *G -6%' *G * ' @' -' %7E@ >7-# -@ E D@%e')D. ' ^a"H1' -' G@' GA> -' %G@' # @D* A' %E@ B% . ' G@ ' @%D E@' .E-' *G@' @' -#' *G@' J #' $@ %*%' -#' G@ ' J -6' $ -#.->@-*' . 'G@ 'D.7-* A'> .*G@ ' -#' > A')D. 'Q" H1' -#.-@ . '*G@' -*@ .D7*. %' D @ A' -* > *@%')D. '^OFH'*G *'*G.76G' @ #A'*.'@-#7 @ > *A #.>' %G@' G # -.*' D*7 A' 7-#@ 6.-@' *' > ' 7% .-%' *.' G@ '*J. . #' . #@ ' .-'*G@' EA @' -# -' *G@ @- '.DD7 ' @E@ *@# A' -' *G@' J * -6%' . ' @6. A' 2 -2@-(JG.' %.' E@ B%' . ' G@ ' % ' / 6 -' JG.' G #' @%D E@#' *G@' d *A ---Ae' . ' G@ ' $@* .*G@#' G7%$ -#' -#' G@ ' >.*G@)'1 'TT / 'E'aaM'*' Y -.*G@' @ # -6' % ` , c ' @@' %.' G % 1 *' "' C "C4*')E ' ^" ' *' H(' -# G % A>-%' A . ' 3' I ' ^N"')E ' Ma ' *' H(') ; , * 3' I ' O')E' M M' *' H Y -' JG DG' %*' E D@' G@' D.--@D*%' G@ ' @%D E@' J *G' 7 4% %7 @ -6' G7-6@ ')DE' . -* D ' QMH ' @6. A' . ' A%% ' T / "' + " '%E@ B% . 'G@ ' % 7 4% / 6 -'# %D E @(' -#' @ %@JG@ @' 5& ' (. " ' -' ' / 6 - > *A ')9 6-@ ' A ' 1 ' *' T / ' D. ' ^"F (' *' T / ' D. ' NF^H ' G@' -D #@-*' . 'G@ '% D D -6' G@ ' . - >@-%' *.' E7 DG %@' DD@%%' *.' 7' %' *7 -@#' *.' DD.7-*' $A' G A%.%*.>' d' G@# ' . ' *G@' % B@' . '%@@ -6' 7 '6 /@' G@ ' @J@ %' $7*' *G.7 ' . '*G@' % B@ . '%@@ -6' G %*' J *' -.*' 6 /@' -' .$@ 7%e'5 4 'Qb' "' . ' 'aH ' %# . @' . ' @ 7% 7>') $ ' ' ' OH' @T*. %' G@ ' %' ' E **@ -' . '* 7>EG -*' DG %* *A' -# % EE @-* A' *G@' %*' *.' %*A @' G@ ' $A' *G@' 6 . .7%' * *@ ' @/@ ' % -D@' EE .E *@#' *.' G@ ' . 'E .*.> *A Y *G *' %' %' % ' . ' D @7D ' @TE -%')E ' QMQH ' %*' >.-6' ?.>@-' %' *@EG@-' >.-6' >@-' G@.#. @' . ' 9 .E%7@%* ' %' %* *@#' $A' . . >.-. ' %%. ' ' *G *@@-*G<D@-*7 A' @%*. -')DE ' %%@>-) ' >*' 'E ' MQMH ' *.' G /@' D.>E.%@#' -' . * .-' . -' G@# ' -' JG DG' *' EE@ % *G *' G@ ' E A@ ' . ' I D.- ')9 6-@ ' A ' 1 *' T /' D. ' ^"M (' *' T /' D. ' NF^H ' G@' -D #@-*' . 'G@ '% D D -6' G@ ' . - >@-%' *.' E7 DG %@' DD@%%' *.' 7' %' *7 -@#' *.' DD.7-*' $A' G A%.%*.>' d' G@# ' . ' *G@' % B@' . '%@@ -6' 7 '6 /@' G@ ' @J@ %' $7*' *G.7 ' . '*G@' % B@ . '%@@ -6' G %*' J *' -.*' 6 /@' -' .$@ 7%e'5 4 'Qb' "' . ' 'aH ' %# . @' . ' @ 7% 7>') $ ' ' ' OH' @T*. %' G@ ' % ' E **@ -' . '* 7>EG -*' DG %* *A' -# % EE @-* A' *G@' %*' *.' %*A @' G@ ' $A' *G@' 6 . .7%' * *@ ' @/@ ' % -D@' EE .E *@#' *.' G@ ' . 'E .*.> *A Y *G *' %' %' % ' . ' D @7D ' @TE -%')E ' QMQH ' %*' >.-6' ?.>@-' %' *@EG@-' >.-6' >@-' G@.#. @' . ' 9 .E%7@%* ' %' %* *@#' $A' . . >.-. ' %%. ' ' *G *@@-*G<D@-*7 A' @%*. -')DE ' %%@>-) ' >*' 'E ' MQMH ' *.' G /@' D.>E.%@#' -' . * .-' . -' G@# ' -' JG DG' *' EE@ % *G *' G@ ' E A@ ' . ' I D.- ')9 6-@ ' A ' 1 *' T /' D. ' ^"M (' -#' $A' -E D -% @/@ 7%')D . ' a" "H ' JG.' @ *@%' 5 * ' ^MH G.?' *' 9 W * -' . ' .7 % J % /.7 @#' J *G' ' / % .-' -' /G DG' 9 A' 67@%' -# G@#' EE@ @#' -# D.-/@ %@#' J *G' G >')9 6-@ ' A ' & *+' TT ' D. ' Q^" H ' >$.%@' -' B@' > --@' %%.D *@%' G@ ' J *G' 9 A' *G@' . #4% >.*G@ ' -# 9 >' 9 .%@%' %@*@' 5) ' FM ' 3' I . ') . * *' ' E*' ^' E' ^"M"H (' -# -' *G % E %% 6@' -# @ %@W JG@ @' I " J-') ' ^N' E' ^FFH # J@ %' .-'G@ ' #@ /@ -D@' .>' *G@' J #' $@ %*%(' -' *G % %*' E D@' #@%D $ -6' G@ ' %.' %* 76G*' $A' 7 ' 7*' -' . * .-' ' ' " * .>@ A' %D $@#' *.' G >')*' 'E*' Q' E' ab H ' -' JG DG' G@ ' #@ /@ <

-D@' .>' *G@' >@%' %' -* .#7D@#' % -.J' %% 6-@# *.' 9 T >7% . ' 7 -' -@ ^' 'D@-*7 A' *@ ' '*G@' * @ * %@' ' ? 4 ' %' 6@-7 -@ ? . B' . ' V@-.' . ' @ .- ' *' $@ .-6%' *.' ' %* ' @ @' * >@' *G -' *G@' J * -6%' . ' >$.%@ $./@' D *@#(' -# *' > A' *' -' @/@-*% $@ #> **@#' % ' /@ A' -D @-*' J *-@%%' *.' *G@' D7 @-DA' . ' *G@' DD.7-*' . ' G@# 4%' -* .DG -' > *A #.>' %*. #' -'*G@' . -# 6 -6' % *' #.@% *G@' E * D7 %' .'*G@' $7 %'6. #@#' *.' ** DB' G@ ' G@ ' E@ ' .>' *G@' %@ %' -# *G@' @ A' D .7#' JG DG' D./@ @#' G@ ' - B@#-@%%')9 6-@ ' A ' & ' *' T ' E' OFH ' /@-' & .>@' *G.76G' % J@' G /@' %@@-' G@' @ @D*% *G@' J **@-' - * /@' . ' G@ ' @' -' *J .' E %% 6@%')J **@-' G. JW @/@ ' $@ . @' *G@' * @ * %@' ' I -' 888 ' **@%*%' *G@' * # *.- ' E @/ @-DG@ . ' G@ ' >@' $A' #W #7D -6' G@ ' %' -' @T >E @' . '% -* -@%%' -' . -@' . 'G %) - -')QQ ' E ' ^QbH' G@ %%.D *@%' G@ ' % >$.%@' #.@%' J *G' 9 A' -#' 9 >' E .> % -6' *G *' *G@A' %G ' J@ D.>@' 7%*.DG>' *.' *' *G<D@-*7 A' J *@%' -*.' *G@/ 6 -' DG. ' . ' G@ /@-' -#' -' G % +, 4 3 ')%' ' MOOH' G@' *@ %' . ' .-@' 9 # - ' .> -' #A' JG.' $A' G@ ' % -D* *A' @ -@#' *G@' - >@' . ' G@# ' 7*' *G@') ' 1. "C-*. -D@' @DB.-@#' % G % ' -' JG DG' *' % *. # *G *' 7' /. #@#* B -6' G@# ' *.' .7 -@A' J *G' G >' .>' -* .DG' % *.' $@' %% 6-@#' *.' ' *G<D@-*7 A' G -#')9 6-@ <*' TTT' E ' QN"H ' 767%* -@' %.' %.' >@-* .-%' G@ ' % *.' >E A' *G *' %G@' J % *G@' *AE@' . ' ' G %* -' / 6 -' -# > *A '5 '- ". ' I " *D' abH (' -# -' *G@' @D. #' .' G % D.-W * ./@ %A' J *G' I 7%*7% 5+ " ' 9 C-* TTT' aH ' JG@ @' G@ %* *@% *G@' 67>@-*' #/ -D@# $A' G % #/@ % A' .-' *G@' 6 .7-#' . ' 7 4% E @ DG -6' . ' / 6 - *A' -# G@# 4% D.-%@ 7@-*' @E7# * .-' . ' G@ ' $@* .*G ' G@ #.@% %.' J *G.7*' #@>7 W -6' *.' *') % @ *7 -' G #' #.-@' -' B@' D %@H ' .-' *G@' 6 .7-#' *G *' *G@' %*. A' J % ' D* .-' @ / -6' *G@' ? @%*' -#' D.> -6' #. J -' *.' *@ ' J *@ %' J@' -# &. --@%' 9 .%DG7%' @ A' -' *G@' %@/@-*G' D@-*7 A' D 7 -*@#' J *G' *G@' @6@#' EE@ -D@' . ' *G@' . #' /.7DG% @#' *.' G@# ' 5A ' *Q" H (' -#' ' D@-*7 A' *@ ' &. --@%' > %D@--%' @-. D@%*G@' #7*A' . 'E A@ ' . ' *G@' #@ #' $A' *G@' @T >E@' . ' G@# ' -' *G@' D %@' . ' I D.- ')9 6-@ ' A ' 1 *' TTT/ ' E*' M ' D. ' Q F (TD/ ' D. ' QbMH ' -.*G@ ' J *@ ' JG.' %@@>%' *.' G @' $@@-' ./@ . .B@#' $A' ' D. @D*. %' . 'E * %*' D' *@%* >.-A' *.' *G@' D@ @$ *A' . ' G@# ' % .EG .- 7%' E * DG' . ' &@ 7% @>') D ' FM "H ' @' -#@@# .76G*' *.' G /@' $@@-' >@-*.-@#' J *G' % ' . ' @ @7D ' -#' *G.%@' JG.' G /@' 7-W > %* B $ A' 7%@#' *G@' . -' ' *G@' " . " . ' 4 ')^MH' -' JG DG' G@' D@ @$ *@%' G@ ') 9 6-@' *' TTT/ ' E*' M ' D. ' MONbH' %% >E A' ' >@* D ' %7 > > A' . ' *G@' @T* -*' $. .B' @E .#7#-6' *' E. -*' $A' E. -*' J *G' *G@' @> B $ @' @TD@E* .-' *G *' -@ *G@' D.-7>' -. ' -* .DG' % ' >@-* .-@#' -#' *G@' JG. @' D* .-' % ' > #@' *.' E %%' -' @ @7D ') JG DG' G@' * B@%' *.' $@' *G@' A -' @ @7D ' 6 -%*' *G@' 7*G. *A' . % 'E' QbbH ' G@ #4% `.7 -@A%' $@ -6' *G7%' *.6@*G@ ' > #@ *.' # % EW E@ ' G % .> %% .-' % E .$ $ A' #7@' *.' '%@-%@ . ' *G@' -#@D. 7>' -/. /@#' -' G@ ' DD.>E -A -6' 7 ' % @ *@#' -'*G@' D*%' .>' D.-7>' *.' -* .DG(-#' E@ G E%' %.' . ' *%' -D. -% %*@-DA' J *G' *G@' E %% 6@ JG@ @' G@' %%@ *%' *G *' G@' G % -@/@ ' 7%@#' d '*G@' 6G*' e' *.' @ #' $.7*' @G A' F ')^' . ' T ' b' ^QH ' B@' #@%D E* .-' > A' $@ 6 /@-' . ' *G@' %7>> A' . 'G@ ' %*. A' D.-W * -@#' -' *G@' *-' E.@-H ' C3 C-' a 44

. ' #G@ -*(. ' G@ $. -@')D * ' O" "H ' JG DG ' G. J @/@ ' 6 /@%' - . ' - . *@ . 'E D@ JG *@/@ ') 9 6 - @ '
' : * TTT T ` !' D . ' QOQH
-' *G %' > E @' D. @D* . -' . ' 7*G. * @%`' *' J ' $@' . $%@ /@#' *G *' ' *G@ ' > . @' D . - % #@ $ @' - D Z'
#@ -*% ' -' *G@' 'A C ' "3' ?, . "# -#%@/@ '
> - . ' . -@%' @' *. 7DG@#' . - (-# - . ' -@J' - D #@ - *%
@ ###@#' ! . > @' G /@' -#@@# > 6 -@#' *G *' *G@A'
D -' #@*@D*' @ @ @ - D@% -' *G % ' . ' *G *' 7*G. ' *. '
#@* % *G *' 6 . ' $@A . -#' JG *' *G@%@' . -' @ *@ '
7*' *G@' * D@% @6@#' @' . ' *G@' S ' 6G*@%*' G@'
. - A' . -@' . ' -A' > E. * - D@' % D . -* -@#' 7' '
6 > @ - *' . ' E -*@#' -' *G@' J . B% '.
G A% . *% . > ') 9 6 - @ ' A ' ! * ^ ^ * E ' Oab H '
JG DG ' *G . 76G' - . *' G % ' % D@ * - A' -D @ - *' -'
*G % J@ @ # . ' G@D ' % . EE . C@# $A' G@ ' " -'
) - . *' G@ ' > . *G@ ' . - A H ' -# %E7 %7@# JG @' . W
. J -6' 7 ' $A' G@ ' $@* . *G@#' JG . ' % @E @W
%@ - *@# % %* / -6 ' *. ' $ -6 ' G@ ' $ DB ' $A' / . @ - D@'
G@ @' %' G@ @' -' EE @ - *' # / @ 6@ - D@' . > ' *G@'
- * / @' . ' *G@' -#' $7*' *' %' E . $ $ A' *. '
$@' DD . 7 - *@#' . ' $A' . *. D ' - @T D* - @%%@ - #
GE GD * #- ' -# G # A' %7 ! D@%' %' @/ #@ - D@'
. ' *G@' J *@ `%B - . J @#6@' . ' ' # @ @ - *' %*. A '
G@% > @' > A' $@@* . *G@#' > . @' #@D #@# A' . ' *G@'
*. 7DG' ##@#' $A' 9@*G. # 7%) D . ' ^MO H ' *. ' $ %'
E D*7 @' . ' G@D ' JG . >' G@' #@%D $@%' %' '
@ -@#' > #@ - ' E . D @ - *' - . *' - A' -' G %* -'
#. D* -@' $7*' -' *G@' #FF -' "
J . @ (' - ' JG DG ' DD . 7 - *' G . ' %' D . - > @#' $A '
% ' . ' @ @7D ' JG . ' DG D*@ 2@%' G@ ' %
! : # . A . %' 5DD*' 7H#<E L2 -' T ' I ' ?, N Z Qa H '
-' B@' > - - @ ' #G@ > ! %' #@%D E* . -' . ' G@D '
d ' E7 E7 @ . ' E@ 7 - #@ - %' - " C " ' D . E7% e ' JG DG '
@TE @%% . -' . . B% B@' @/ #@ - D@' *G *' -' DD . 7 - *'
@T %* @#' . ' G@ ' D*7 ' #@ *G ' $A' / . @ - D@ ' %'
E . $ $ A' #7@' * . ' G %' 6 - . - D@' . ' D @ @%%- @%% -'
%%7 > - 6' *G *' $@D 7%@' %G@' J % %*A @#' > *A '
%G@' > 7%*' G /@' %G@#' G@ ' $ . . #' I . >' EG %@%' . '
@6 . A' + 2 - 2@ - ' J G . ' D %%@%' G@ ' % > *A '
J *G ' *G@' jH* %*' @*@ ' 7 ' - #' *@EG@ - ' T 1 '
"' C " * H Y - #' . ' > $. %@' 5 ' I " '
/ ' a" H ' JG . ' % A%' %G@' J % d E . /@#' - . *' $A '
. #' 6@' $7*' $A' / *7@ e ' Y ' - #' . ' 767%* - @'
JG . ' - ' E %% 6@' $. /@' @ @ @#' *. ' D . - * %*%
G@' % / 6 - ' > *A ' J *G ' %E - ' ' > * . - '
JG . ' # @#' $A' *G@' %J . #' *G@' - @ @ - D@' G %
% > / A' $@@ - ' @T*. *@#' *G *' *G@%@' I *G@ %
$@ @/@#' G@ ' - . *' *. ' G /@' # @#' % *G@' . - '
%* *@' ' - *7 '#@ *G ' *' 6 @ *' 6@' @** - 6'
% #@' *G@%@' > 6 - A' @TD@E* . - %' *' @ > - %
*G *' J@' G /@' ' DG - ' . ' ? *@ %' . > ' *G@'
%@D . -#' *. ' *G@' *@ - *G ' D@ - *7 A' -#' *@ ' %. > @'
> @ - *' . - 6' G@D ' $A' J A' . ' - D #@ - *' 7% . - '
. > @ @J * - 6 ' G@ ' @ @ DG ' DD . # - 6 ' *. ' *G@' *' %@
. ' G % # A Y A@*' ') J *G ' $7*' r @ @ ' @TD@E* . - '
- ' D %@' . ' &@ . > @ H ' D . - . > - 6 ' *. ' *G@' - @% . ' *G@
- * /@' % #' #. J - ' - ' . 7 ' . - ' *' %@@ > %
7 - @ %. - $ @ ' *G@ @ . @ ' *. ' @ @D *' *G@' / @J ' JG DG

B' ' ' Z ' & ' ' ' ' ' ' '
J ' & ' 2 ' & ' & 1 ' ' ')'
& ' ' X - ' " ' ! # ' < 1 ' '
( ) ' ' ' ' C Q -U E ' ; * ' & '
, K ' ; 4 < < 8 ' ' A 8 ' ' @ @ '
' ; * : # 6 ' JJ ' G < ')' ' *' ' ' " Q
1 ' 11 ' ; 6 / ' 9 , ' ; ') ' # ' ' ' '
' * H < ' 8 ' ' ' & ' ' ' '
' ' ' J ' ' ' @ * ' ' ')' ' '
W ' ; ! ' " ' @ ' 93 ' * <
3' @)' ' ' ' ' ' & ' ' Z 0
) ' ' ' ' 1' ' ')Q'
; ' ' 8 J Q' 9 ' ' 1 '

- *- 2' @%7 *%' . > ' -#' @TE -% *G@%@' D*% '
- > @ A' *G *' *G@%@' . -' @' *G@' %. 7 D@' JG@ - D@'
@D* A' . ' -# @D* A' ' *G@%@' J *@ %' . > '
@ *7 -' # . J - ' G /@' #@ /@#' *G@ ' $@ @' D . - '
D@ 7 - 6' G@# 4% @' -#' %7* @ - 6% ' G@' /@ A'
D*' *G *' AE -' > B@%' - . ' > @ - *. - ' . 'G@' @/@ '
-' *G . %@' J . B% ' JG@ - ' G@' > 6G*' - *7 A' $@<
@TE@D*@#' *. ' ##7D@' G@ ' % ' %7E @ > @' @T > E @ . '
/ 6 - *A' -#' > *A <%E *' > A' $@' * B@ - ' % '
- @6 * / @' @/ #@ - D@' - ' *G@' % > @' # @D* . - 1' . ' *G@'
- * 7 ' @TE - * . -' . ' G % % @ - D@' % ' *G *' .7 '
. - ' $@ - 6' 7 - B - . J - ' *. ' G > ' -#' *G@' DG7 DG' . '
D ' *' 6@' . ' E . %% $ A' B - . J - ' $7*' *. ' $@'
@ @D*@#' -' D . - %@ 7@ - D@' . ' *G@ ' D . - #@ > - * . -'
$A' G %' > %*@ ' @ *7 - ' *G@ @' J %' - ' . *G@ '
%. 7 D@' . ' . ' J **@ - ' JG@ - D@' G@' D . 7 #' @ - '
G@ ' %*. A' *G . 76G' *' J %' 7 - 7@%* . - $ A' D7 @ - *'
- ' G %' * > @' - ' *G@' DG7 DG' @ %@JG@ @' ? @' @'
*G7%' J - *@#' - ' %%7 > - 6' J *G' %. > @' D . - W
#@ - D@' *G *' *G@' $. . B' % J@' G /@' * ' % %7$W
%' - * A' *G@' E . #7D* . - ' . ' D * - 4%' % - '
E @%$A*@ ' *G . 76G' J *G' ' - @J ' * * @') . ' * * @%H '
- #' E . %% $ A' J *G' %. > @ > . # D * . - %' ## * . - %'
- #' . > %% . - %' G@ @' -#@ *G@ @' @* ' %@@ > %'
D@ * - ' *G *' ' %7DG' DG - 6@% G /@' $@@ - ' * .W
#7D@#' - *. ' * ' *G@A' D - - . *' G /@' $@@ - ' D . - %#@ $@'
- ' #@6 @@' . ' > . 7 - *' G@' /@ A' E . - *% ' JG DG '
- ' @ *7 - 4% * > @' J@ @' E @ #@#' $A' G@ @* D% %'
- ' *G@ ' /E7 Y G@# 4% %@ <$ E* %>' -# G@ '
J . B' % ' *@ DG@ Y G /@' $@@ - ' %7 @ @#' *. '
@ > -1' *G . 76G' . *G . #. T' @ #@ %' D . - %#@ @#' *G@'
. > @ ' *' @ %*' . ' - @@#' E . 6A ' % % %G . J - ' $A '
*G@' D . > > @ - *' > #@' . - ' G@' - D #@ - *' $A' % ' .'
@ @7. ' d ' ' - A' DG . . %@' *. ' D ' *G %' ' > A%* D'
$ E* %>' - ' *G@' D %@' . ' *G@' > *A ' - ' G@ '
. 3E7@ - *' . ' E@ ' %. ' @*' G > ' D ' ' *' -# @*'
- . *' *G@' - D @ - *' 7*G . ' $@' $ > @#' . ' *G %' - . /@'
7%@' . ' *G@' J . #e ') E ' QFaH (' JG @' D@* %' 6 . @%'
*G@ ' - ' *G@' % > @' # @D* . - ' $A' -%@ <* - 6' '
%* *@ > @ - *' *G *' %G@' G #' $@@ - ' E @ / . 7% A' $ E* 2@#'
$A' 7 ') D . ' MQ "H ' - ' *G@' > **@' . ' G@ ' *@ DGW
- 6' %. ' % ' 67 #%' 6 - %* %*' $@ - 6' # J - '
- *. ' ' E @D@#@ - *' $A' @E @%@ - *' - 6' *' % ' %E@D '
d ' E . %* @%G E ' e ' D . - @ @#' . - ' G@ ') E ' QOaH (' - .<
#. 7$*' > @ - - 6 ' JG *' D@* %' *@ ' G > ' # %* - D* A'
A%' #. J - ' *G *' *. ' G@' . - @' . ' J . > @ - ' D . 7 #'
*G %' E @ . 6 * / @' E@ * - ' . ' *. ' % @6 #%* %G@<
. $* 7% / @' @T * * . - ' . ' / 6 - *A' . / @ ' > 6@'
%* . - 6 A' % / . 7 - 6' . ' - ' -D * D' *@ - #@ - DA ' . - '
JG DG ' *G@' JG . @' %*. A' - ' *G@' . -' *7 - %' % '
@ / @%' *' %7$%* - * A' % G@' . 7 - #' * ' $7*' @@ %'
*' - @@# 7 ' *. ' E7*' - *. ' 7 4% > . 7 *G ' *G@' %%7 <'
- D@' *G *' *G@' > @#' ' DG %*@' d @' - .*'
- @ . ' - ' E7 *A' *. ' / 6 - %e ') E ' QMaH ' G@%@1'
E . - *%' > . @ . / @' @' . ' / 7@' %' - *@ > '
@/ #@ - D@' . ' *G@' @ A' # *@' *. ' JG DG ' J@' %% 6 - '
*G@%@' . - *' - ' #@ - * A - 6' *G@ > ' % *G@' J . B <
B - . J - ' *. ' @ *7 - ' G@A' D A' 7%' $ DB' - *. '
*G@' %@D . - # D@ *7 A (' . ' ' J *@' . ' ' *@ ' # A '
D > - 6' . *G . #. TA ' J . 7 #' - . *' G /@' /@ - *7T@#' *. 3
> B@' G %' G@ . - @' $ E* 2@' G@ %@ ' - . ' J . 7 #' G@'
G /@' 6 . - @' %. ' - @ ' *. ' # %E 6 - 6' *G@' > @#'
%* *@' *' > A' %. ' $@' 7 6@#' *G *' *G@' E A@' . '
G@D ' . ' *G@' % / * . - ' . ' ' #@D@ %@#' G@ *G@ - '
D . 7 #' - . *' G /@' $@@ - ' - /@ - *@#' $A' ' *G #<D@ - *7 A'
J *@ ($7*' - %> 7DG' %' *G@' % > E@' . > 7 . ' $ E* %>'
- D #@ - *' J *G . 7*' #@ > 7 ' *' %@@ > %' G @ # A' % @' *. <
@ A' . - ' *G %' E . - *' *G@' > B% ' . ' /@ A' @ A'
# *@' G /@' $@@ - ' - . *@#' - ' *G@' $ . . B' - #' E@ G E%'
7 %* A (%7DG' %' *G@' % > E@' . > 7 . ' $ E* %>'
d - ' *G@' - > @' . ' &@%7%e ') D ' Ma H ' - . *' *G@<
- *A (*G@' E > * /@' DG D*@ ' . ' *G@' *7

. ' %' J *G' 7 ' *G@ ' @%. *' -' *G@' %*' -%* -D@' *.' *G@' &@ J %G' %A- 6.67@' *G@' .EEg3‹ % * . -' . -' *G@' E *' . ' *G@' &@J%' JG DG' > B@#' *G@ ' Z. .7 > ' -# *G@' > --@' . ' *G@ ' - ' @TE7 % . -' . >' *' 7B@' - .* ' . - A' EE@!' - . JG@ @' -' *G@%@' . Ë$7*' @' @ -* @ A' -D. >E * $ @' J *G' *G@'@.7 %@' . ' @/@-*% *G@ @ -' @ *@#' *' %@@>% > 7DG' >. @' E .$ $ @' *G *' *G@' 7*G. ' J %G@%' *.' $@' 7 -#@ %*..# %' - * -6' *G@' -D #@-*% . ' ' %@D. -#' %*' *.' D. - 7 > ' *' ' %7$%@ 7@-*' * > @' JG DG' G@' G %-.*' **@ > E*@#' *.' #@ -@' -# *G *' -' T -6' -.' *G @ *' D *A' %' *G@' $. #@' . ' G@# ' -# * @ %D@-@ . ' *G@ %*' * %' %G @# $A' G@ ' J *G' 7 ' G@' G %' * B@-' *G@' G -*' .>' ' /@ %@' -' -.*G@ '$. B' . '*G@'+@J' @%* >@-*' J *G' JG DG' %' J ' E @%@-*' A' $@' %G. J -' -*@ - ' @/ #@-D@' E ./@%' GG-' *.' G /@' $@@-' J@ ' D 7 -*@#' *G@ @D. -# cE %*' @' *.' >.*GA') ' ^^H' d' *G@' - Ú 2 "-' *G@' %7 @ -6%' JG DG' $@ @' >@' -' -* .D B' -'8. "C4*#Ú @' #.@%-.*') *' > 7%*' $@' gRJ-@#H 6 /@' -A' -* > * .-' *G *' ' E @/ .7% / % *' G # * B@-' E D@' @TD@E*' -'%.' ' %' *G *' %' >E @#' $A' *G@' #@%D E* .-' . ' G > ' %' E @ DG -6' > > @# *@ A' .-' G %' / ' -.*' *.' 7-D. -/@ *@#' &@J%' . ' @-* @%' G7*' *.' ' G %* -' DG7 DG' 6 *G@ @#' *.' G@ ' G > ' -' d' , ', C- ' ' 1" -Ú , C-UU' *G@' > @-* .-' . ' JG DG') *' %' *.' G@' -.*@#H %@@>% %.' *.' $@' %766@%*@#' $A' *G@' % > @ @E %*' @') ' ^F(' / ' ^NH(' JG@-D@' > . @./@ ' G@' EE @-* A'#@ /@#' *G@' - > @%. ' *G@' E.%* @!%' #W /@ % @%' @> %') / '^"H' -# @ >.6@-@%') ' ^bH' -# G@ @' *' %' *.' $@' ##@#' *G *' *G@' EE@ W -D@' . ' @> % -'*G %' DG D*@ ' D - - .*' E .E@ A' $@ .-6' *.' *G@' * > @' . ' D*%' T / ' . ' *'/@ B-. J' G >' *.' G /@' $@@-' %* ' -' *' * % D. > E -A' JG @' G@' J % ' >E %. -@#' *' .>@' -@ A' * J@ -*A' A@ %' *@ ' 7*' *G@' 7*G. ¼' 7 @') JG DG' ' J ' # > *H' *.' 6 /@' # %* -.*@%' . ' *G@' * > @' *.' JG DG' G % %*. *A' %' *.' G@ %7EE. %@# *.' $@ . -6' %' -.' #. 7$*' #7@' *.' G %' DB' . ' G %*. D' %@-%@< -# . ' *@ A' %B ' -#' *G@' % > @' DD. 7-*' %' *.' $@' 6 /@-' . ' D@ * -' $ @ B%' G *DG@%' -#' @E@W * * . -%' -' *G@' - * /@' JG DG' ' E% 7%)EE' aaM' c H ##7D@%' % * D!' <. ' *G@' J. B -6' ./@ e' JG DG' G@' %7EE. %@%' .7 ' . -' *.' G /@ 7-#@ 6. -@' . ' %6-%' *G *' *G@A' G /@' -.*' D. > @ #. J -' *.' 7% -' *G@ ' -*@6 *A' G@' # % EE@ W -D@') @ #A' -. *@#H' . ' @> % -# @ >. 6@-@%' ; ! *G@' J -*' . ' DD. 7-*' . ' G@# ' # D -6' *G@' % T' # A% JG DG' @' > #@')D' QMH' *.' -*@ /@-@' $@*J@@-' G@ ' @%D E@' . >' *G@' EA @' -# G@ ' @W . - -6' 7') -' JG DG' -*@ / ' ' E% 7% %7EE. %@%' *G@' . 6 - ' - ` */@' *.' G /@' -* .W #7D@#' G@ ' 6G*' -# *G@' E7 %7 *' . ' G >A %' `@ @ @#' *.' $A' *G@' E%@7#.< G A%. %*. >H<< 7 % 7##@-' / - %G -6' . >' *G@' %D@-@' *@ '#@-A -6' ' B-. J @#6@' . ' JG DG' -*@ / ' ' E@ -# @

-#- A'@>EG %2@#' G7%' *'G %$@@-'E. -*@#'.7*') DG ' 'E' M(' E% 7*' E' aFQH'G *' -'*G@' I %*' IE %* @'*.' >.*GA' .-@') -'@E %* @'. 'JG DG'.7 ' 7*G. ' #> **@#' A' %G. J%' B-. J @#6@H' *' 7 ' EE@ %' %'D.-#@>- -6'*G @@'# %* -D*' E @D@E*%' . ' E D* D@%' J G DG' -'.7 ' .-'G@' %> #@'*.'D.7-*@W - -D@' $A' J. #' . ' @T > E @)^H' d' . $ ## -6' *.'> A'e')^' >' 'MH(')QH'd' $%* - -6' .>' > @ *%'e' 5 H(')MH' J.>@-' *@ DG -' EE @-* A'G. # -6' *G %' E %* @'-.*'*.'$@ *' 7 4%' DD.7-*%' . ' % #@% 6-@# A' -* .#7D@#' $A'*G@' 7*G. ' JG.'.-'G % *G@. A' %' -' . *G.#.T' @-* @' G %*-' . ' *G@' %@D.-#' D@-*7 A' # %% * % @# J *G' *G@' *@ DG -6' 6 /@-' -'*G@' E %* @' %' .>' 7 ' -# #@% .7% *.' D @# *' *G@' E.%* @' J *G' *@ DG -6' >. @' -' DD. # -D@' J *G' *G@' * %*@'. ' *G.%@' . ' JG.>' *G@%@' . -' J@ @' D.>E.%@#' ' E% 7% G %-.' # D7 *A' -' %G. J -6')E' aFMH' *G *'*G %@TE - W *.-'. '*G@' >**@' % - #> %% $@' % ** $7* -6' *.'%@D.-#<D@-*7 A' @-*@ *G. D% / @J%' JG DG' *G@ @' %'-.' @ %.-' . ' %7EE.% -6' *G@>'*.'G /@' G@ #' -#' *' %' *.' $@ ###@# *G *' *' *G@' $.7 %'7-#@' %E@D ' >E .$ $ *A' -'*G@ *' @ 7 @%' 7% G@ @' *.' %7EE.%@' *G@' 7' . ' *G@%@@ . -' *.' $@' -' @>$.# >@-*' . ' %@D.-#<D@-*7 A' . *G.#.T' .EE.% * .-'*.'*G@' *@ DG -6' . '*G@' 9 -' E %* @' *.' >.*GA' JG.@ %' -' *G@' @ A' E *' *G@' J. B' 7' % -* .#7D@#' %E @ DG -6' -' .EE.% * .-' *.' %@D.-#<D@-*7 A' -.** D %>' #.DW * -@'# %* -D* A'#@ /@#' .>'*G@' . "3' E %* @'(' D*' JG DG' DG 7' % G %' $@@-' %G. J -' $./@' G #' E @/ .7% A' E. -*@#' .7*' -# @/@-' @T 66@ *@#' DG 7%*G@. A'D -'*G@ @ . @'.- A' $@' #.E*@#'$A' .-@' JG.'%E @E @#*.'$@ @/@'*G *' *G@' . *G.#.T' .*G@' %@D.-@' D@-*7 ' #> **@#' *G@' %@D.-#' . '*G %' E ' . ' E %* @%' % 6@-7 -@' -#' @ @D*@#' *G@' %*' 7*' *G@' DD.7-*' JG DG' ' E% 7%' G >%@ '. @ %' -%*@ #' %' 'E.%% $@' @%%' J. *GA' . ' DD@E* -D@ Y *G *' *G@' @6@@#' D.-* # D* .-%' @' #7@' *.' *G@' . 6 - ' -.%* D' 7*G. '. '*G@' . -* JG.'#@% @#*.'%@*'7E' 6 -%*' *G@' 7' . ' *G@' I %*' %*. ' E %* @'d' ' 7' > #@' *@ ' *G@' * %*@' . '*G.%@' JG.' ! @#', -')*G@' 7*G. 4%H' $@ @ e' *' %' -D @# $ @'*G *'E. -*% *G7%'#@% 6-@# A' -* .#7D@#' -*.'*G@' . -'*.' /.7 ' -.%* D' E D* D@%' -'.EE.% * .-'*.' JG *' %'%.'@>W EG * D A' #' #.J-' -'*G %' E %* @' -'. #@'*.' DG@DB' %7DG' E D* D@%'D 7 # G /@' @%D E@#' *G@' @TW E7-6 -6' G -#' .'*G@' . *G.#.T'*G #<D@-*7 A' @W / %@')JG.'J.7 #' D@ * - A' G /@' G@ #' *' >.*GA' *.'$@' '$..B'. 'D -.- D ' 7*G. *A%' JG.>' E% 7% %7EE.%@%'*.'G /@' >.7 #@#'*G@' J. B' -*.'*G@' . >' -' JG DG' J@' -.J'G /@' *' *' %' >E @ ' *.' @D@ /@' -' DD. # -D@ J *G' *G@' 6@-@ ' / @J' $./@' E7*' . J #' % *G@' * 7@' @TE - *.-'. ' *G@%@' -D.-% %*@-D @%' $@*J@@-' .7 ' . -' -#' *G@' @E %*' @' -' 7@%*. -'*G@' D*%' .*G *' *G7%' *G@ *' *G@' @ A' *G.7GG' *' %' @/ #@-*' *G *' G@' G %' *G7%' @@#' D.>E @*@ A' -' > B -6' $ %' 7' %E@ B' . ' D*' %' *G@' @ ' 7' %E.B@ -#' D*@#' *' > A' J @ '$@' 7@%*.-@#' JG@*G@ ' *G@' # %*-D*' D.-* W # D* .-%' @6@#' *.'$@' .7-#' $@*J@@-' *G@' @T >E @' .'G %' 7' -#'*G@' *@ DG -6'. '^' >.*GA' @ A' #@%@ /@' *.' $@' %.' D @#' *' G % $@@-' @ #A %G. J-' *G *' *G@' @T >E @' . ' G@# ' -' *G@' D*% 6 /@%'-.'%7DG' .7-*@- -D@*.')^H' *G@' %%7>.*$A' J.>@-' . ' *G@' . D@' . ' *@ DG -6' % ?.7 # $@' -D.-% %*@-*' J *G' *G@' E. -*@#' E .G G *.-' 6 -%*' %7 @ -6' ' J.> -' *.' *@ DG')^' > ' ^QH' . ' *.. ' % *.')QH' *' 7 4%' %*-6' -' G %' G # -6<' E D@' /@-' ' J@' #> *' *' *.' $@' ' /.7- A' %*' -# J *G' @ 6.7%' E7 E.%@')JG DG' %$A' -.' >@ -%@/ #@-*H' *' %' -.'>.*@' -D.>E * $ @' J *G' G %' D.-#@>- * .-' . ' *G.%@' ?G.' D.>> -#@#' *.' d' $%*' -' .>' >@ *%e') / ' MH' *G -' @' *G@' 7*G@-*D' @D. #%' . ' G % %*%') D*%' T' Q(' Q' . ' / 'b(' T 'QOH(' JG @' *G@' DD.7-*' . ' G@# 4%1 @ .-6'# @*' . 'G@ $%' %' %7EE.%@#' *.' $@ .-6' *.'O G@' @' *@ ' G@ ' - ' E * -6' .>' 7 ' -# %' @E @%@-*@#' %' E *' . ' G@ ' 7%*@ * @%' % -' -DG. *@' -' ' D /@'-.*' % ' 6@-@ ' 7 @' . ' G %* -%' *' %@@>%*.' $@ .- A' .-'*G@' @> -W -6'E. -*')MH' *G@' @T * * .-' . ' D@ $ DA' %' *G@' G 6G@%*' %* *@' . ' @' *G *' *G@' D.-* # D* .-' %' @ -#' @/@-' .-' *G %' E. -*' *G@' *@ DG -6' . ' *G@' 7' . ' *G@' . -'D -'G # A' $@' % # *.' D.>@ J *G -'*G@' %D.E@' . ' *G@' D.-#@>- * .-' . ' *G.%@' JG.' d' . $ #' *.' > A'e') / ' MH1' . ' %G@ @' %-.' @TE @%%' # %E 6@>@-*' . ' > 6@' -' *G@' . -* *' %' .- A' -# @D* A' *.' $@' - @ @#' .>'*G@' @TW 66@ *@' 7# * .-' . ' D@ $ DA(' -# *G@' @J' . '*G@' > @## %* *@' G7%' >E @#' %' *G@ *'G *' * %%G. *' . ' G %* -' E@ @D* .-' *G -'*G *' *' %#@ - *@ A' *.' $@' . $ ##@-' %D.-* A' *.' G %W * -' E7 *A' G *' 7' . $ #@' *G@' A.7-6' *.' > A' .-' E -' . @ * -6' %@ G %' 7@' *@ DG -6' @%7 @D* .-' %' %* *@#' -.*' %@ G %' 7@' *@ DG -6' $7*' %' *G@' > % @E @%@-* * .-'. ' *' $A'G %@-@> @%' @> % -# @ >.6@-@%' *' %' @ %A' *.' 7-#@ W %* -# G.J' 'J *@ 'E.%%@%@#' J *G' *G@' E %%.- *@ @-*G7% %>' . '/ 6 - *A' JG DG' E @/ @#' -'*G@' @ A' G7 DG' - ' J@-*' *.' -% -@' -# G@ @* D ' @-6*G%' -'*G@'%@D*%' J.7 #' T' .-'*G@' J@ <B-.J-' E %% 6@%' . ' *' 7 4%' J * -6%' JG@ @' *G@' @ W 6.7%' #/ -* 6@%' . ' % -6 @' @' @' # J@ *' .-'O -#' . 6@*' . ' 6-. @' B@' *G@' E.%* @4%E @%@-* W * .-'. '*G@' > @#' %* *@' -'*G@' %7E @>@' G. -@%% . ' *%' #@ ' -#' G %' .-@' $ @ ' *G.76G' @TE @%%' #@>>D * .-' . ' *G.%@' JG.' J.7 #' E .G $ *' > W 6@' ' >.-' 58" 3' ' ' ? *Q-# @#' E'aQ"H'*G.76G'%* -6 A' >E @%%@#' $A'*G@' -.%* D' - * @%' . '.7 ' . -*G %' J@ ' E. -*@#' .7*' G.J1 - *7 A' -'. *G.#.T' J *@ ' -'*G@@ A'DG7 DG' -' G % 2@ ' 6 -%*' *G@' $.> - *.-%' . ' G@ *G@' ' >E7 *A' > 6G*' ' -*.' d @T* / 6 -D@' . ' %* *@>@-*e' J@ -6' d'G@ @* D ' %E@D*e' JG @' %%@ * -6' *G@' G %* -' #7*A' . ' @%* - -6' *G@' -#7 6@-D@' . ' *G@' @%G' 9. @./@ ' *' %' *.' $@' .$%@ /@#') 6 -%*' DG 7' -# E% 7% B@H' G *' @/@-' J@ @' *G@' @6@#' D.-* # D* .-% $@*J@@-' *G@' . -' -#' >.*GA' @/@ ' %.' > B@#' *G@A' ? .7 #' $A' -.' >@ -%' J ' -*' *G@' - @ @-D@' % *' *G@' 7*G. ' *G.#.T' . 'G@ @* D' J %D.-%D .7% A' . ' .*G@ J %@' # %.J- -6' *G@' 7*G. *A' . ' *G %' E %* @') 2@T >E @% > 6G*' $@ D *@#' . 'E .7%' G %* -%' -' > -A' 6@%<. '*G@' G7 DG' JG. 'G /@' @T *@#' 7%*@ @' $%* -@-D@' .>' > 6@' -# .>' - > ' ..#' >. @' G 6G A' *G -' .7 ' 7*G. ' D -' $@' @6@#' *.' #. Y -#' 6 -' . ' #@/.7*' J.>@-' JG.' G /@' * B@-' 7E. -' *G@>' *G@' *@ DG@ 4% D@' J *G' *G@' 7 ' EE ./ ' . '#@/.7*' >@-' -# 7-#@ 'D D7>%* -D@%. 'E7$ D *A' '$@A. -# JG *' G@' ** $7*@%*.' G@# 4%*@ DG -6 Y -# JG.' ' *G@' JG @' G #' -.' *G.76G*' . '6. -6' 6 -%*' *G@' 7*G. *A'. ' *' 7' . 7@%* .- -6'*GD 7*G@-<' * D *A' . ' -A' E %* @' @D@ / !' $A'*G@' DG7 DG' %G %

" 2 R8

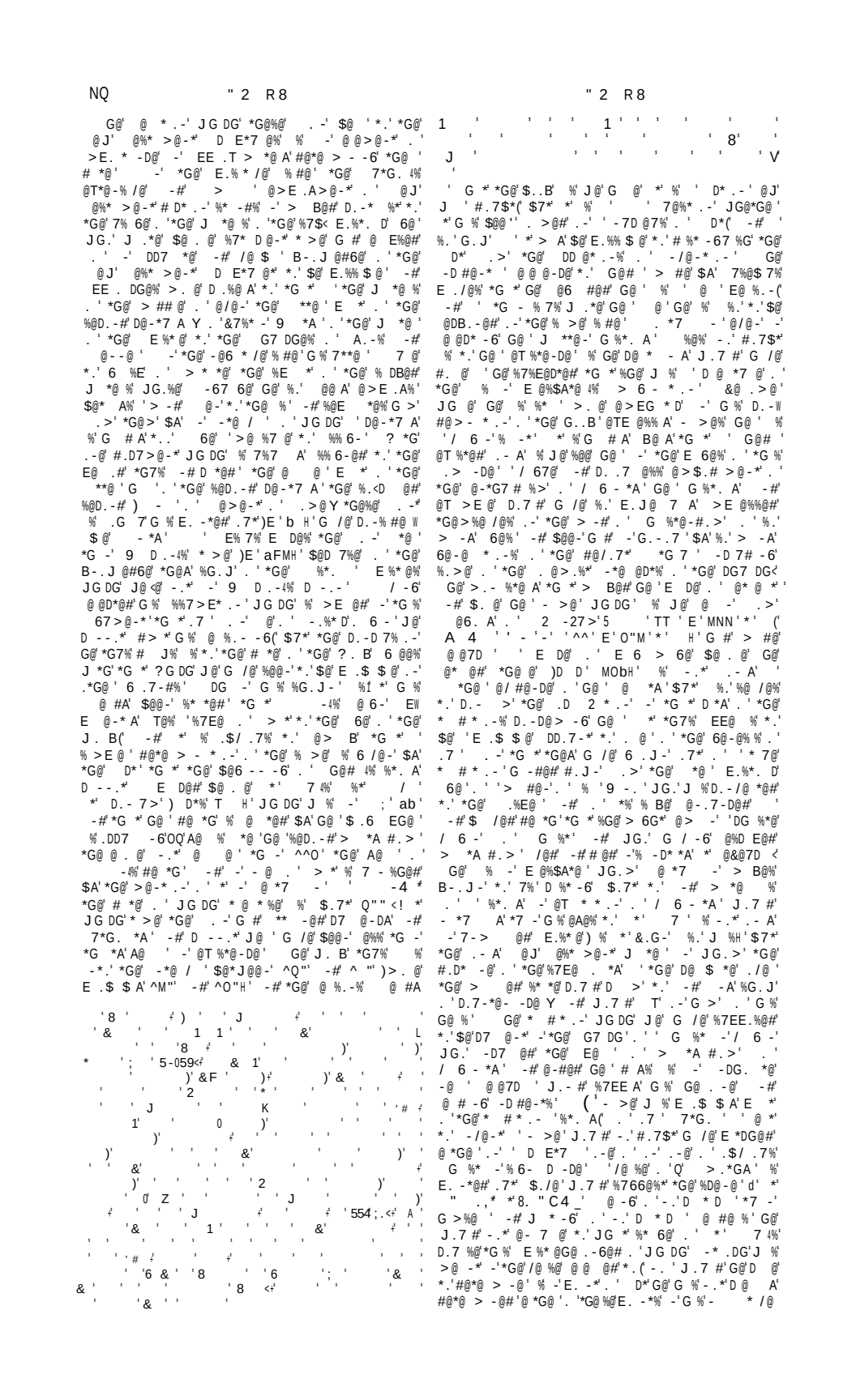

G *' G %' .*G@ ' 3 4 -' - " -' -' *G@' @ A' E *' . 'G %' J . B' @> %' -# @ ! >.6@-@%' *7%' -#' -@% EG. 7%' @ #@ /@# .>' *G@' % >@ E %* @' G %' %.' $@@-' @ #A' %G. J -' ' *G@' .*G@' -* .#7D@#' -*.' *G@' - * /@' *G *' . ' G@.D @ ' *G@' >.*G@' %' E .$ $ A' ' . >' . ' [G@D `%' . J -' - >@')JG@*G@' *G@' . >@' %' -' % -' - >@' 6 @D 2@#' . ' *G@' **@' -' % -' D. -* D* . -' . ' @@B' - >@H' JG @<' *G.%@' . ' G >A %' *G@' %7 *. ' -# @T -#@' *G@' A DG' D@>' . -@' *. ' $@' $ * A' DG. %@- !' *' G %' $@@-' %G. J -' $A' /. -' 7*%DG> #*' T ' F " -#' " 4 "' 3 "' @ , "' - -. . , "# -' , " -. , ' (4U ^ Fa ' EE ' ^OO Y^ON !' MNF ' MNOH' *G *' %*@ 7%' *G@' 6./@ -. ' %' -. *' >E .$ $ A' ' @ ' E@ %. - ' -# *G *' *G@' d' 7@@-' AEG @- 'ŰŰ > A' / @ A' B@ A' $@ #@-* D ' J *G' ' @E7# *@# J *G' . ' . @ > . -' ' + -6' . ' I . -*7%' JG. ' % E . /@#' $A' *G@' @/ #@-D@' . ' ' D. -' *. ' G /@' $@@-' D@ * - A' / -6' -' *' 7 4% * > @' -# JG. ' J %' 'E .$ $ A' D. 7% -') $A' #@%D@-*' .>' 9 B' -*. -AH' *. ' *G@' @ > E@ . %' 7# 7% -# +@ . !' 7*' *. ' # J' -A' E @%7 > E* . -' -' /. 7 ' . ' *G@' G %*. D ' DG D*@ ' . ' *G@' G . . B' . >' *G@' D*' *G *' G %*. D ' DG D*@ %' @' $. 76G*' -*. ' *' %' > - @%* A' 7-% @' ? @' #. ' -. *' @D@ /@' *G@' ' ' (3# @ "' %' -' 7*G@-* D' DG . - D @' $@D 7%@' , 7@@-' . -@' -# &. G -' 7B@' . ' 6A ' EE@ ' -' *%' - * /@(-# *' %' . -' 6 . 7 -#%' 7 *@' -#@E@-#@-*' . ' *G@' > @ -* . -' . ' *G@%@' E@ %. - 6@%*G *' J @' $@ @/@' *G@' G@ . -@' . ' *G@' %*. A' *. ' G /@' @ A' @T %*@#' - -#' *%' @ # -6' -D #@-*%' *. ' $@' * 7@' -' *G@' > -' G@' > - -@' . ' *G@' #@ *G' *. ' JG DG' G@# ' J %' @TE. %@#' > A' E .$ $ A' G /@' $@@-' E *' . ' *G@' * # * . - A' %*. A' $7*' *G@' *J . . #' . #@ ' . ' *G@' EA @' -#' *G@' @- ' %' E - A' -' >E G ` D * . -' . ' *G@' 7*G. 4% -DA' ' ; ' *G@' *J . ' *G@' @TE. %7 @' *. ' J #' $@ %*%' ' > . @' > ' -# E .$ $ @' . > ' . ' > *A #. > ' %@@>%* . ' G /@' *G@' $@%*' D >' *. ' $@' @6 #@#' % $@ . -6 . -6' *. ' *G@' . 6 - '* # * . -(' -#' *G@' * @' . ' *G@' E @/ . 7% * ' $A' @' -. ' #. 7$*' J %' ##@# $A' *G@' J *@ ' -' G %' #@% @' *. ' D. > $ -@' -' G %' G@# 4% G %*. A' *G@' *J .' #@ /@ -D@%' @D. #@#' -' *G@' . . B' . ' - @ ' . ' *G@' *G @@' A. 7*G%' . >' *G@' @ A' 7 - D@' -#. ' *G@' E . EG@*' G > %@ ' . >' *G@' . -4% #@-' G %' E @ %>' $@*J @@-' *G@' - * /@' -' - @' -#' *G *' . ' . 7' . -' EE@ 4% *. ' G /@ %* 7DB' % ' . ' @ @7D ')E ' Q) MMH G@' G %*. A' . ' G@# ' %' J@' G /@' *' JG@*G@ ' *G %' DD. 7 -*' . ' *%' . 6 -' $@' DD@E*@#' . ' - . *' JG@*G@ ' *' $@' >@ @' D*. -' . ' ' * 7@' * W # *. -' J. B@#' -E' -*. ' @ 6 . 7% . > -D@' % $A' -. ' >@ -% J *G. 7*' >@ *' % ' *@ A' ?. B' *' G % > -A' *. 7DG@% ' . ' E *G. %' *%' -D #@-*% @' %* B -6' -#' @ @D* /@ A' *. #' -#' G@ @' -#' *G@ @' *G@' %E@@DG@% ') JG DG' @' -@/@' . ' *@# . 7% @-6*GH' %@' -@ A' *. ' *G@' G@ 6G*' . ' @ . 7@-D@' @ @D* /@' % J@' G /@' %@@-' *' *. ' $@' -' %* 7D*7 @' A@*' @/@-' G@ @' % J@' % -' -*@ @%*' . ' - * /@' *' D. > E @% #/ -* 6@. 7% A' J *G' *G@' D 7 > %A' #7 -@%%' . ' *G@' @ >@-* -@' *@ *7 @(' *%' > /@ %' G. J@/@' *% * -6' @ @%% @T* / 6 -*' *G -' *G. %@' . ' *G@' E. D AEG#' .%E@ %' -# D*%(-#' . -' *G@' JG. @' *' %' # %* -D* A' $./@' *G@' @/@' . ' *G@' D %%' . ' J * -6%') > . %*' ' -. *' . ' *G@ >' . ' *@' # *@H' *. ' JG DG' *' %' 7%7 A' @ @ @#' *%' 6 @ *' #@ @D*%' G /@' $@@-' @ #A' # J @ *' . -' *G@' DG @' $@ -6' *G@' 7 @' *. ' @ 2@' -#' @E . #7D@' *G@' %E *' -# E@ %. - *A' . ' 7 (' -#' *' G %' < %. ' $@@-' E. -*@#' . 7*' G. J' *' %' J -* 76' @/@-' -' *G@' > -. ' > **@' . ' -# D * -6' # %* -D* A' *G@' * > @' -# E D@' . ' *G@' . DD7 @-D@%' @ *@#' *G. 76G' *G@' 7*G. 4% >' %' E @%7 > $ A' *. ' D. - -@D*' G % J. B' J *G' *G@' D -. - D ' - * /@' DG 7 4% .E - . -') E' ^OH' *G *' *G@' . D ' B -. J @#6@' # %W E A@#' -' *G@' J. B' % %7DG' % > 6G*' - *7 A' $@ . -6' *. ' ' @% #@-*' -' % ' 9 -. ' % -. *' . ' $@' DD@E*@#' J *G. 7*' 7 D * . -' *' > 6G*' . -' *G@' D. -* A' G@' # J *G' 7%* D@' *G *' ' *G@' -*G. ' G # >. @' D @ 7 A' %*7# @#' *G@' D -. - D ' D*%' J *G' ' / @J' *. ' . D ' -# DG . -. . 6 D ' B -. J W @#6@' G@' > 6G*' G /@' %% 6 -@#' *G@' %D@-@' -# # *@' . ' G %' - * /@' J *G' > 7DG' > . @' #@ - *@W -@%% -# D. -* DA' *G -' G@' G %' %7DD@@#@#' -' #. -6' %' -' -%* -D@' . ' G %' / 67@-@%%' *' > A' $@' . $%@ /@#' *G *' G@' %@@>%' 7 -D@ * -' G. J' A%* ' A' @ * /@ A' *. ' D. - 7 >') DD' ^ ' MH' -# *G *' G %' #@ ' . ' *G@' E. % * . -' -# # %* -D@' . ' EG -@ %@@>%' @ 7 A' -# %* -D*') D' QM H' ' *. . ' -' G %' @D. #%' . ' G@# 4% .7 -@A% ' G@' %' D. -*@-*' *. ' - >@' *G@' %* * -6<E. -*' %-#*G@' *@ > -7% ' -@/@' /@-*7 -6' *. ' D. > > *' G > %@ ' $A' -. * -6' -A' E D@' E %%@#' *G . 76G' . -' *G@' J A' 6 -' G %' B -. J @#6@' . ' E. * D ' 6@. 6 EGA' %' %G. J -' *. ' $@' DB -6' JG@-' G@' @E @%@-*%' *G@' DG @' > 6 %* *@%' . ' D. - 7 >') D' ^FH' -# . ' -* . DG') D' MMH' % ## @%%@#' $A' *G@' * * @' . ' E . D. -%7 ' (Q] 1-' *G7% $@* A W -6' *G *' G@' %7EE. %@#' *G@%@' D * @%' *. ' $@ . -6' *. ' E . D. -%7 ' E . / -D@%' JG@ @ %' D. - - > ' *G. 76G' *@ *. A' -D 7#@#' -' A . -' J % -' *' 7 4% * > @' @ * <E ./ -D ' % *G@' G@ # . ' -' -#@E@-#@-*' *@* DGA') -A ' O ' ' -' / ' Q b H(' -#' -* . DG' J %' *G@' D E * ' . ' A ' -' >E@ ' E ./ -D@' 6./@ -@#' $A' ' E . E @*. ' ' @/@-' ' J @' 6 <#' D. - - >' % . ' AD . - ' -#' *G@' -* . DG' > @ -*' *. ' $@' *G@' % # -' *'

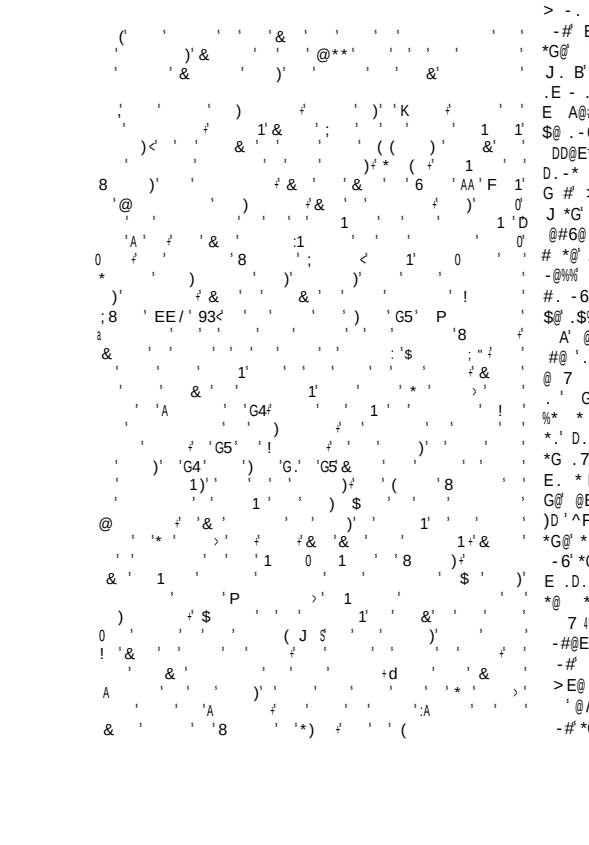

B4%' " O N ' +, - "' (* . 'T ' E' QON

G@' E -g!E ' -*G. * @%' .-' JG DG' *G %' * D @' %' $ %@#' G /@' $@@-' %E@D @#' $./@' .' 3 ' DG -4%' J. B' *' %' 6@ A' -#@$*@#' . ' *%' > *@ %' -# -'%. > @' D %@%' . ' *G@ D.-D 7% . -%' # J-' .>' *G@ > ' I 7 *G@ ' # %D7%% . -' . ' *G@' *. A' . ' G@# ' J ' $@' .7-# -' @ > . -*' (" @ -#*' 'E' F"')Q-#' @# H ' E -G@ > ' (- ' +, - " *' ^^^(' ** 6 ' HZ' , -* @' TT' E' O"" (*%DG ' ') " - ,C" ' 3 ' @ , ' 3 ')Q' - H3' EE' QNQ<QNa(' > D D' R ' -, 'F ., 4 - ' ., * 'EE' N"<NQ _&' J]

')QH' DD. # -6' *.' *G@' . > -' 9 *A . .6A' J %' # 76G*@ ' . ' @-* - -' ' -. $@' . ')=7 @ ' -' *G@' @ 6-' . ' @ .(-# J *G' G@ ' % %*@ ' %> ' -# *$@ ' D.7% -%' 7EG@ > ' -# . .*G@ ')# 76G*@ %' . ' @-W * -7%' G@ ' *G@ %' $.*G@ H ' ? %D. -/@ *@#*.' *G@' 6.%E@ ' -# J %' $ E* 2@#' -' G@ ' *G@ 4% E @%@-D@# $A' *G@' $ %G.E' @ > 6. %' ' % /@' #@-.7-D@# *G@>' *.' @-* -7%' JG.' 6 /@' *G@ > '. /@ ' . ' E7- %G > @-*#*.' *G@' E @ @E*' G@A' ?@ @%D.7 6@#' -# *. *7 @#' $7*' @ 7%@#' *.' 6 /@ 7E' *G@ ' *G' @-* -7% /. 7-* A' 7-#@ * B -6' *G@' * %B' . ' @T@D7* . -@ ' $@G@ #@#' ' .7 ' -# *G @ J' *G@ ' $. # @% -*.' ' /@ ' G@A' J@ @' G. J@/@ ' @W D./@ @#' -# $7 @#' $A' @-*- -' -# @ > W 6. %' @-* -7% -# G % . .J@ % J@ @' B @#' -' @ *G 7 B@' -# *G@' * @ DG@ .7% /@' J % E. %%@%%@#' $A' '#@/ ' -#. J -@#' G > W %@ ' -'*G@' % >@' /@ ' G % G@# ' % D. > > @W >. *@#. -' M # @E*@ > $@ '5 . ' ' ' _&' J]

')MH' # 76G*@ ' . ' *' % #. @' ' #@/.7*' / 6 -'. ' @. -*- ' -' D A' -' *G@' *G #' D@-*7 A' G@' J % D7 @#' . ' E %A' $A' *G@' E A@ % . ' *' EG 7% -# .*G@ % ' -# %G. J@#' G@ ' *G- B 7 -@%% $A' %G@ *@ -6' 6 *G. ' $ %G. E' . ' G E ' -# .*G@ ' E@ %@D7*@#' G %* -%' -# $7 A -6' *G@' > *A %' $. # @%' A' > @ -% . ' 6 *G. ' -# J *G' *G@' #' . ' G@ ' B -% J. > -' &-%* - ' %G@ # #' > 7DG' . ' *G@' %E @ # . ' *G@ 6.%E@ ' -' D A' $7 *' *J. ' DG7 DG@% ' 6. *' E. %W %@%% . -' . ' ' G@ *G@ -' *@ > E @' -# 6 /@' *' . ' G %* -' 7%@' -# @ -#. J@#' *G@' $ %G. E D' . ' G@ ' D *A' @ ' D. > > @ > . * . -' %' . -' *G@' ^"*G' & -7W A' T . ' ** . > ' I @ 7%' + ' B *' 8 (0 %. ' 7-#@ ' ^"*G' 9 A' EE' b^M' <H' _&' J]

' 1-2 . ' D> ' -' 6AE* -' / 6 -' $@ . -6 -6' *. ' ' @ 6 . 7%' D. > > 7- *A' JG. ' J *G' G@ ' % %*@ ' -# .E@ 6 ' -. *G@ ' J. > - ' .7 ' @DD @% %* D%' -# % T' A > @ -' J % *. *7 @#' -# - A' $@G@ #@#' . ' @ 7% -6' *. ' . @ ' *. ' #. % ' *' @T -# ' -' *G@' A@ 'Q ? ' 7 -#@ ' *G@' @ 6-' . ' @D 7% ' $A' . #@ ' . ' @ -' *G@' ; ./@ -. ' G@A' @' D. > > @ >. *@#' . -' F*G' @E*@ > $@ '5 . ' ' ' $' _&' J]

')FH' ' .- D@' -#' G@# ' > -' -#' J @' . ' # 7 > @*7 > ' -' D ' J@ @' E @-*%' . ' *J@ / @' %. -%' ' . ' JG. > ' ?@ @ > *A @#' 7 -#@ ' 9 T > -' D D' M"" ' . > W > @ > . *@#' . -' M"*G' 767%*' 5 . ' ' ' $ _&' J]

')FH' *G@' @%* - -' > *A ' JG. > ' 7%@$ 7%' 5 ' ((' A *' M ' # %* -67 %G@%' %' -' 1' ?" -' o5F, ' . > ' G@ ' > . @' >. 7%' - > @% B@ @' @ *@%' *G *' %G@' J %' D. -#@ > -@#' *. ' *G@' J # $@ %*%' *' 2 ' . -6' J *G' 6 E 7% ' -' *G@ %@D. -#' A@ ' . ' *G@' E@ %@D7* . -' . ' .D @* -')M"aH ' G@' > @*' G@ ' #@ *G' DD. # -6 A' $7*' 6 E 7%' J %' @%@ /@#' . ' 7 *G@ ' *. *7 @%' * @% @ ') $' FH ' -' *G@' (" 4' (" ' %G@ %' % #' *. ' $@' ' - * /@' . ' A2 ' _jZ ' 2A ' -' G D@ ' . ' @*G%G -'8] (Y

@ . @A@' "# $'%&$' ' / E / @/ 3 ' E. / ' > -' > b ' C ; '5 +' 3; 2 2b @ ' D. > > @ > . * . -' %' . -' ^N*G' 767%*($7*' *G@ A D' / @ %' . -' . ' 7%@$ 7%%% (-*' ' ' %% > ' . ' (' > ' *' ' E' ^ a' %% 6-%' G@ ' *. ' Q^%*' 9 A' _&' J]

')OH' ' > *A ' . ' E. -. E. %' / ') -. J' + 7%%H' -' *G@' G@$ #' $@G@ #@#' . -6' J *G' G@ ' $. *G@ ' @%' -' *G@' * > @' . ' .D @* -')M"aH ' -' ' G@$ D' 6 > @ -*' . ' D*%' '?, 3 ' *' %' @ *@#' G *' *G@A' J @ @' $. *G' $. 76G*' $@ . @' >@ - 7%' *G@' 6. /@ - . ' JG. ' D @#' . -' @%' *. ' % D D@' *. ' E. ' . @ -6' G > ' %@D7 @' @ - . A > @ -*' . ' G %' E . E@ *A' -#' @ > %% . -' . '* $7*@' 'G@' J . 7 #' D. > E A ' G@# ' @ - D. 7 6@#' G@ ' $. *G@ ' -' @ 7% -6' -#' * 7 - * -6 A' %B@#' *G@' 6. /@ - . ' JGA' E. ' ' G@' J @ @' ' 6. #' # #' - .*' D7 @' G > ' . ' ' > #A' 7 -#@ ' JG DG' G@' $. 7 @#' 8' G@' - * /@' G@ @' $ @ B%' . ' $7*' -' -. *G@ ' 6 > @ -*' D. -* - -6' E *' . ' *G@' 9 @ > EG * D' D*%' ' ' -7$' *' % > @ -* . -@#' *G *' -7$' JG @ -' G@' @ DG@#' . 7EG. *' . -' G %' J A' *. ' @T -# ' . 7 -#' *G@' 6. /@ - . ' *' *G *' E D@' %@ -*@ -D -6' *G@' $. *G@ ' -# % %*@ ' *. ' $@' $@G@ #@#' . *G' *G@%@' 6 > @ -*%' J@ @' # %D. /@ @#' -#' E7$ %G@#' $A' 767%* -7%' -*' @. 6 7%' *' . > @ (' *G@' . > @ ' -' ^O N' -' G % 9 4 " ') 2 " ' ' "" -* 1 + ' ?, 3 ') E ' TD / H ' *G@' **@' -' ^ONM' -' G %' (C 4 ' + C , ') E ' @TTTH ' @' %7EE. %@#' *G %' G@# ' *. ' $@' *G@' %D $@' . ' .#' ' ./@ ..B -6' *G@' D*' _!%@@ , ') ^^H] ' *G *' *G *' 9 ' D. -* -%' > **@ ' JG DG' D --. *' G /@' $@@-' -' @T %*@ -D@' *' *G@' # *@' %% 6-@#' . ' *G %' G@# 4% #@ *G ' @' #@-* @%' @%' -# G@# ' J *G' *G@' d' %' -# G %' % %*@ ' G@# e' . ' *G@' @*G . E D. < . E* . ' @-# '5 '$@ -6' *G@' E %@E. %* /@' * D @H _&' J]

') H ' -@ . ' /@' / 6 -' > *A %' . ' @ % ' *G@' . *G@ %' $@ -6' 9 > ' ' 9 *G ' 9 A' -#' *G@ ' G -#> # > ' . ' --@ > ' @%# -6' %' d' + C4 . ' e' 7-#@ ' *G@' 7 @' . ' . -@' 7 ' 'E @%$A*@ ' . ' 2 ' -' *G@' * > @' . ' E. ' // * JG. ' E@ %@D7*@#' G@' DG7 DG' D D' MQF ' -#' > . @' %@/@ @ A' -' MaM ' *' *G@' %766@%* . -' . ' %@%' > % E. ' *G@' DG @ ' > 6 D -' E. ' *G @ *@-@#' *G@ > ' -# *G@' E @%$A*@ ' J *G' %E. -6' . ' *G@ ' 6. . #%' 7- @%%' *G@A' J . 7 #' $ 7 @' *G@ ' *G ' 7 ' 7-#@ ' *G % E @%%7 @' E. %* * 2@#' -#' J % -#7D@#' *. ' #/ %@' *G@ > ' *. ' #. ' B@ J %@' JG DG' D. 7-%@ ' *G@A' -# 6- -* A' @ @D*@#' G@A' J @ @' *G@-' %D. 7 6@#' -# JG@-' *G@A' @ > -@#' > ' J @ @' - A' $@G@ #@#$A' 7' 6 . ' MaFH ' *@ ' J - -6' G > ' *G *' *G@' *@' . ' &7# %' J %' -' %*. @' . ' G %* @ DG@ A' .* . -6' *@ ' %@%%@ 2@#' *G@' E . E@ *A' JG DG' 7' G #/ - A' * @#' *. ' @* -' $A' G %' D > @%' -#' $ #' G > ' %@D @* A' %* -6 @#' *G7%' 7 -6' *G@' E . EG@DA' . ' *G@' > *A %' G@A' @' D. > > @ >. *@#' . -' N*G' &7 -@' 5 . ' . > ' (" ; C4 ' . ' %' -. *G@ ' . ' 9 . %D. J' %@*%' *G@ > ' #. J -' %' > *A %' 7 -#@ ' .D @* -' $7*' ? *G' *G@' -D. > E * $@' # *@' M^b H

)M@@' %.' 7*G %' 3*' (' E' ' '
%%@> ' . ' (' 1 ' *' ' E' ^QM' -#
%%@> ' '>' 'E' ^N^ H' _&' J H

')NH' -@ F ' *J@-*A' JG.' %7 @ @#
> *A #.>' ? *G' %@%' $ %G.E' . ' @ @-D ' -'
@%.E.* > ' 7-#@ ' E. ' ' -' MaM' G@'
.> -' 9 *A #.>' -#*G@' @@B' 9@-. .6 7>'
T' *G@' Q"*G' . ' +./@>$@ ' %' *G@' # A' . ' *G@ '
#@ *G'(' $7*' DD. # -6' *.' 9 7*G %') E ' ' '
%%@> ' (' 1 '*' 'EE' NF<^"H'*G@' N*G' %'*G@'
* 7@' # A' _&' J]

')^"H' ' #A' *.' JG.>' @6. A'
2 -2@-' ## @%%@#' .7 ' E %*@%T) ' bF' bO'
QQQ' QQMH'*G@' %' $@ -6' -' @E A'*.' 'E.%*%D E*'
##@#' $A' G@ '*.' ' @**@ ' ## @%%@#*.' G >' $A'
-.*G@ ' D. @%E.-#@-' JG.>' G@#.@%-.*-' >@'
G@ J %' -6' -' @ 6.7%' %@D 7% .-' -# J %'
% %*@ ' . ' D@ #.%' ' E @%$A*@ ' JG.>' @6. A'
%*./@' -' / -' *.' @%*. @ *.' *G@' /.7 '. ' @ <
7% 5) ' QQ"' H' @6. A' / % *@# G@ (' -#
@ J #%' J .@' *G@' E %*@%' QQQ' QQM' *.'
D.-%. @' G@ ' . ' *G@' #@ *G' . ' *G %' $.*G@ ' G@'
EE@ %*.' G /@' %@-*' G >' 6 *! Y .-' .-@ .DD %. .-'
'%7EE A' . 'J -@') E ' bOH' @ %E@ B%. ' G@ ' %
. @ -6' G@ ' DG # @-' *.' .#' $7*' %' G@ %*A @%'
G@ ' #EE' *' % E .$ $ @ %G@ J %' *G@' G@ # . ' '
% %*@ G..# ' > A' . ' G@ ' %E *7 ' DG # @ -'
$@' 5A ' "' : : ' D' ' H' a ' %7EE.%@%*G %'
*.' $@' *G@' 2 <.2DH2 . ' G@# ' *' @ @-D ' JG DG'
@6. A' / % *@#') %@@' $./@' , ' 6P>>($7*'
*G %' %' >E .$ $ @ ' 7- @%% J@' %7EE.%@' G %D. @W
%E.-#@-*'.' $@' %7E@ . ' . ' *G@' D.-/@-*' #@# D *@#'
*.' *G@' E .*.> *A ' -' *G *' D *A' -#' *.' G /@'
$. -@' *G@' - >@' . ' G@' ' E * . -@%%' G *' *G@'
@ @7D -' D.-/@-*' J %'%.' #@# D *@#' %' >E @#' -'
@6. A4%' #@%D E*.-' . ' *' % Q 2 ' -'
2' F -' L F .S-# -# %' @TE @%% A' %* *@#'
$A' % ' . ' @ @-D ' *' % E.%% $@ *G *' *G %'
G@# ' > A' G /@' $@@-' *G@' %D $@' . ' .#' ' %
$@' D.- @D*7 @#' G@' E * DG' A ' %@@>%
*.' G /@' $@@-' . ' *G %' .E - .-1' ' D*' EE @-* A'
7-B-. J -' *.' $@' . ' G@' J .*@' -' ^O"O' %@/@ '
A@ %' $@ . @' ' G.> %' .@4%' @**@ %' J@ @' E7$W
%G@#')%@@', ') HH' _&' J]

')^^H' '-.$ @' 6AE* -' #A' JG.'
DD. # -6' *.' *G@' * # *.-' . ' *G@' DG7 DG' . '
@T -# ' %' E @%@ /@#' -' ' >@>. -#7>'
J **@-' $A' *G@' E * DG' A ' -D ' *' *G@'
$@6 -- -6' . ' *G@' + 3 ;' ; "3 "-* J %' *G@'
* -%D $@ ' . ' *G *' 9 ' d %G. * A' *@ ' *G@'
D@-@' .7-D e' @' ##% *G *' G@ ' - >@'
EE@ @#' -' '%7$%D E*.-' EE@-#@#*.' *G@' 9 '
J G DG' G #' $@@-' #@%* .A@#' .-6' $@ . @' G %* >@'
' G.> %' .@' *G .-6' JG.>' *G %' 9 ' J %'
%@-*' $A' A ' *.' + -6' G @%' ' %* *@%')-.'
#.7$*' > %* B@-A#' -' ' @**@ ' *.' . #' 7-#@'
5#O "-' "') 4 -- ' ' 1 4 "' A *'
E ' MMb' @**@ ' Qa^' M"' & -' ^FQb#' *G *' *G@'
0E * DG' #@%D $@#' *' *.' G >' % d J **@-' $A'
G@# ' *G@' E .*.> *A ' -' *G@' * >@' . ' *'
7 $ 7 *' -' '%7$%@ 7@-*' @**@ ')aa ' E ' F^ '
QO*G' I@$' ^FQOH' *.' DG$ %G.E' $$.*' G@ 6 /@%'
' # @ @-*' DD.7-*' ` ' G@ E * DG' #.*G'
@% A' 7-#@ ' G %' G -#* *G *' *' J %' J **@-'
$A' *G@' </ 6 -' G@# ' # 76G*@ ' . ' ' >.7%'
@@B' D @#' -# JG.' .7-#@#' *G@'
>.- %*@ A' -' 6AE*' 7E.-' G . %_% D]*.J@ ' '
#@/.7*' -#* @ -@#' > #' JG.' J %' E@ %@D7*@#'
-' % ' -#* *.' JG.>' @6. A' 2 -2@-' G *G'
; J **@-' > -A' @E %* @% ' G@ # @#* -.*' .-6
' Y !/.-'

*@' *G@' D.7-D ' . ' D@ e' I . ' *G@' D. @W
%E.-#@-*' . ' @6. A' 2 -2@-' %@@' , ')^"H'
G@' 9 ' % D@ * - A' -.*' @ @ ' *G -' *G@'
D@-@' D.--# ' . ' *' D.-* -%' *G@') - ' '
(. "C-' <. ' *G - % 7%' -# *G@' -.-% . '
7%@$ 7%($7*' .-' E >6 EG D' 6 .7-#%' *' %'
7%7 A' %% 6-@#' *.' *G@' > ## @' . ' *G@' *G'
D@-*7 A' G@' %D $@' J % *G@ @ . @' E .$ $ A' . '
*@ ' # *@' *G -' A ' %7EE.%@#' 9 . @./@ ' '
%G@' # @#' *' %.' @ A' ' # *@' % G@' -# D *@%' %G@'
D -' G # A' G /@' $@@-' -' D. @%E.-#@-D@' <J *G'
@6. A' 2 -2@-' G@ @' % %.' -' $ D' -.*@'
. '*G@' ^M*G' . ' ^a*G' D@-*7 A' E @ T@#*.' *G@' 9 '
%* * -6' *G *' *' J %' d' % # *.' $@' J **@-' $A' *G@'
G -#' . ' , ' 4 ' G@# e' G % ' 6 @@%'
J *G' *G@' DD.7-*' 6 /@-' $A' *G@' E * DG' -#
*G@' # *@' JG DG' % -.*' ' B@ A' .-@' . ' '> *A ('
-#' *' %' E .$ $ @' *G *' *G@' $ D' J *@'
D.-7%@#' G@# ' *G@' %D $@' J *G' G@# ' *G@'
E .*.> *A ') %' .@ # #H(. ' J *G' G@# ') H'
*G@' @ % -' JG.' % % # *.' G /@' $@@-' G.-.7 @#'
*' @T -# (. ' J *G' G@# ') OH' . ' *G@'
G@$ #' ' @6@ @%) D /@-@ 4%8" 3C. "*
M #' @#' EE' Na<N H' %7EE.%@#' *G *' *G@' * # *.-'
. '*G@' 9 ' $@ -6' . ' G@@ 4%' J * -6' .%@' .>'
G@' D' *G *' *%' @J' @%* >@-*' /.7>@' G /-6'
.%*'%.>@' @ /@%' $@6 -%' *' *' 9 **G@ J' TT/ ' F '
JG DG' %' E *'.' *G@' @%%.-' . ' *' G@# 4%' A'
)9 **' TT/ ' ^<^MH' 7*' *G %' -6@-.7%' D.-W
@D*7 @' G %' $@@-' %G.J-' $A' 9 ' 9 7-#@' G.>EW
%.-' -' G %' E @ D@' *.' *G@' %*' /.7>@' . '*G@'
EG.*.*AE@#' D% > @' . '*G@' 9 '*.' $@' 7-*@- $@(
. ' *' EE@ %' *G *' *' *G@' * >@' JG@-' *G@' @ /@%'
. '*G@' 9 ' J@ @' -7>$@ @#' J *G' $ D' 67 @%'
D.@/ ' . ' -@ A' %.' J *G' *G@' $ D' -.*@' *G@'
@ /@%' -.J' .%*' J@ @' @T*' -*' -#' *G *' *G@' @ J'
@%* >@-*' J %' *G@-' D.-* -7.7%' J *G' *G@' #'
-#' -.*' %@E *@' /.7>@' %' -.J') @@'
? *.-4%' A 4 " *' "' A ' A ' T' Ma('
$@' A ' "' &GG '*' ' D' ' H' a')^%*' @# H f'
%DG@-#. ' A ' "' &GG *%' TT/ H
_&' J]

') H' .*G@ J %@' *G ' .-@' . ' *G@'
D.>E - .-%' . ' @ D ' -' %G' % -*') ' A.7-6@ '
D.-*@>E. A' . ' *' * DBH' JG.' . >@#'
@ 6.7%' %@** @>@-*' -' . -J 1' D.>>@>. W
*@#' QO*G' D*.$@ '5 . ' ' _&' J]

')^ H' ' #A' $@ -6' *G@' * * @' . '
d' .7-*@%%e') f) 3' ' , -H' *.' JG.>
@/@ 7%. ' -* .DG' ## @%%@#' @**@ ' @T* -*' -'
A D') ? 6G*' + &' ' bFNH' _&' J]

')^aH' / 6 -' $$@%%. '+ *2 -6@-' -'
I -D.- '.-@' . ' *G@' @ 6.7%' J.>@-' %@-*' $A'
*' .- D@' .>' -6 -#' 7-#@ ' *G@' G@ #%G E'
. ' *' .$ ' G@ ' B -%J.> -' *.' -* .#7D@' *G@'
@-@# D* -@ B7 @' - .' @ > -A') D D' Oa H' G@'
J %' E .$ $ A' ' -7-' . ' ? >$.>@' -# E@ G E%'
. 6 - A' . ' B -6($7*' ' G@# ' JG.' %'
- >@# %' -7-' . ' B -6' %@@>%*.' G /@ $@@-'
. ' -' @ @' 6@-@ * .-' -' @ > -A' %G@' %E@-*'
%.>@ * >@ 7-#@' .$ ' -' *G@' D.-/@-*' .'
%DG. %G@ >' 0 G@ *@ J #%' J %' E D@# ./@'
G@' D.-/@-' . ' + *2 -6@-' JG@ @' G@ E .$ $ A'
%7DD@@#@# #@ .6 ' *G@' %*' $$@%%' -' OFF'
5 . ' -' ^b*G' D* H' _&' J]

')^FH' .*G@ J %@' G@.#. ' ' / 6 -'
> *A ' . ' .>@' E ' #.7$* 7 ' # *@' -# 6@-7 -@W
-@%%' D.>>@>. *@#' .-' QF*G' 9 DG' _&' J]
M' 9

' : H ')^FH'. @'. ' '6 .7E'. '*@-' D -' % -*%' > @' -#' @> @'. '7-D@ * -' # *@'% #' '*G@' 7*G. *A'. '%.>@'D.E@%. '*G@' " ' 4 "' (6# *.' G /@' %7 @ @#' > *A #.>' .-' ^"*G' 9 A'. .-' JG DG' # A' *G@A' @' D.>W >@>. *@#') *.* ' ' _&

! ') H' '> *A'. ' '% > '6 .7E' %.' %% 6-@#' *.' D ' $A'*G@' % >@ 7*G. *A' -#D.>>@>. *@#'.-'^M*G'&7-@' 5 . ' _&' J] *' _]

' ' ' # %D E @' . ' *' / #'-.7 %G@#' $.7*' 'MFQ' -# J .*@' I ' (- ' 23-'') - ' 3'2 -''+.". ".- ' 3' CC4') @>E%*@ ' '-') .,' : ' ' ^ H' .$ $ A' *' * ' f

' !'$ %G.E'. ' -# ' W+ G

2' > *A'J *G'/ % '1KI

: 9 ' $ %G.E' . ' .# D@' -' A ' > ' D' Qb"<QF"') >%H'>@-*.-@#' $A' .-A% 7%'. ' @T -# ' -' G %' @**@' *.' *G@' G %* -%'. ' .# D@') 7%@$' ' ') ' / 'aF(' @')Q-@-'1 ' +, -* 'ON^H' _ ' <]

9 ') ! ' 'QG#' D@-*7 A' @ #@*'. '*G@' 9.-* - %*%' @@' . ' 'E'NMN' _ ' ']

9 9')QH' DG#@ D.-'. ' @T -# ' %@-*' *.' .>@' $A' A ' .-6' J *G' .$ L' ; + 5')OH' -#' (M* ')MH')D ' @>'% T' b^^ b^QH' ' _]

9 *& ')^H' ' #@ D.-'. ' @T -# ' E#' @/@ -'. 'D@-*' / '%- - >@# .-A<' >7%' JG.' J .*@' 6 -%*' &. --@% G .E.-7%' @'D.>E.%@#' -' E. .6A'. ' *G@' 6 .6* @' G %' <.J-'# / %.-'. ' *G *' %@D*' 7-#@' *G@' * * @' ' E. .6A'. ' G@.EG 7%' ';' -' D*' G@' %' @W 6 #@#' % *G@' .7-#@' . ' *G@' 6-.@* @' @' *G@ @' > -* -@#' *G@' 6-. -D@' . '.7 ' .# 0D.-D@ - -6' > -A' *G -6%' @' J .*@' %@/@ ' .*G@ ' * @ * %@%' JG DG' @' -.*@#' -' G.* ' + 3' T% ' D/ (' D <' .*@ @ ' ("' ') ..' : . ' ' 0Fa^(I $ @' H' : . * / ' ONa' 6 /@%' ' > -7*@' DD.7-*'. ' G@> %* 7% -#*G@' J *@ %' JG.'G /@' * @ *@#' . ' G > ' &. --' > %D' ' ' TTT/' D %' G %' . .J@ %' G@> %* -' H ' -'")bFaH(' * G')D ' @ 'T 'FbQ' T ' NQ H' _ ' ']

9 ' ') H'*G@' # %* -67 %G@#' EG .W %.EG@' -# G@*. D -' . ' .-%* -* -.E @' G.76G' 'E 6 -'G@' J %' ' @-#' -# D. @%E.-W #@-*' . ' @6. A' 2 -@-' JG.'%*A @%' G >'*G@' B -6' . '@. 7@-D@' 5Q 7 Y ' :#A./( ) ' ^a"H' @6. A' J .*@' *.' G >' @D.>>@-# -6' *.' G %' -.* D@' G %' -@EG@J' D.$7 7%'5) ' ^MNH' -#' G %' A.7-6' @-#' >EG .DG 7%' *@ J #%' $ %G.E'. ' D.-7>' JG@-'G@' J %' D @#' *.' .-%* -* -.E @' *.' -%J@'%.>@'DG 6@'5) '^a"H' 1+ * ') . " ' ' : @' "3') 4 "' , # A. ' 'EE'^"Qa<^"QF H')&']

9 ' ')MH' $ %G.E' . ' # -.E @' -' % # ' .-@' . '*G@' J *-@%%@%' *.' *G@' J ' . ' @6. A' 2 -2@-') @6' 9 2' ? - 4 '_ ' <]

? ' 1+ * ' + $ ' + ' + ? ' + ' + L' + '+ $ < ' +$ ' + < ' + I ' >.*G@' . ' *' @-* 6@ - ' -#' -D 7#@#' >.-6'*G@' % -*% -'*G@ D.*DG' B @-# %' HC * G' @' @ %*' % &7 A'^ ' -#' G@ ' @6@-#' %' 6 /@-' -' 2' , ') .E' 'E' GA@>' 'TTT / H' .>'*G@' O ' ') " 4 ' @' DG7 DG' -' %6.J' J % *' G@-@7B@%' JG DG' G %' $@@-' D. 7E*@#' -*.' *' -.DG%') E' I. $@%'O 5%' ab^<Q'@*' (. ' . ' '&7 '^ ' / ' aQQ<M') ' ' ?, "" ' %@' ?, " J' 4 " ' 4 ' 'F " 4 ' "' . # $A' . @ 7% H' _&' !]

+ . - 'H+ G

' G@ @* D%' JG.' D@-W %7 @#' %.>@' . ' G %*t%' D* .-%' -#J. #%')&. -' > %D' 3' ' ' -' 9 6-@t%' A ' : . # * ' TD / ' D. 'Ob H' ' _ ' ']

' *G@' . ' ' E *@' -# ' 6AE* -' > *A %' JG.%@' %7 @ -6%' -# D.- @%% .-' @' *. #' *.6@*G@' J *G' *G.%@' . ' *' 9 D 7%' . ' -* .DG' -#' *' 7 .6 '%' ' > * A' . D@ ' -') -' . -'3 -' (-'3 'I) ' -' 3 -' ('+ -'3 '* ' (, S ' I . " * E ' A/@ - *' *' ' E' OM' .>@'^ F' G %' %' /@ A' / 7 $@' J. B' -#' 6 /@%' *G@' 6@-7 -@ D*%' . ' > -A' 6AE* -' > *A %' G *G@ *.' 7-W B-. J-' *' %' 7 ' . ' -.* D@%' . 'E@ %.-% JG.' 67 @#' -' *G@' .D @* -' E@ %@D7*. -' %' *G@ E @ @D*' >@- -%' H# G' . 7*G7% -#' EG-7* 7%' -#' D.-%* *7*@%' '/ 7 $@' %7EW E @>@-*' *.' *G@' .E* D' J. B%' . ' @. 6 7%' E7$W %G@#' -' *G@' %*' D@-*7 A' _ ' ']

' ')^H')QH' J .' $ %G.E% . ' *G %' - >@' @' -/@-*@#' $A' d' @#@%* - *7% e' -@') ' ^OH' ' $ %G.E' . ' G D@#.-' JG.' -' D.>E -A' J *G' -' @ 7 A' > 6 - A' $ %G.E' . ' @.>@# ' E7$ D A' D.- 7*@#' *G@' EG *@%' D >@' 7E.-' *G@ ' %@D @*' >@@* -6' *7 -@#' .7*' *G@ ' 67@%*%' -#' B @#' *G@ ' %@ E@-*%(' *G@' .*G@ ') 'MbH' ' EE #.D -' $ %G.E' JG.' D.-W 7*@#' *G@' # %D E @%' . ' #@% -@%' _ ']

')^H' / 6 -' -#' > *A ' *' @T -# ' -' *G@' E@ %@D7*. -' . ' .D @* -' J *G' G@' >.*G@' *G -' % 'G@ ' %*%@ <%' *G@' J *G' G@' >.*G@' *G -' % 'G@ ' %*%@ <%' *G@' -#' 7#.T ' *' A 7%' -#' *' &.G-' G@' J %' .- A' *@@-' A@ -' . ' 6@' JG@-' %G@' %7 @ @#' H ')bMOH]' 0_ ' ' &

')QH' # 76G*@' . ' 7 # ' -#' J @' . ' G %* #. -%' %' >@-*. -@#' -' ' @**@' ' @6. A' *G@' @ *' 5) ' / ' M" H' G@' J %' -.* *G@' @>E@ . 4%' % %*@' . ' *G *' -' >@' %' G %' >. *G@ 4% - >@' J %' &. -- ' G@' - >@' . ' 7 # 4% G7%$ -#' J %' 9 --%' %.' %G@' J %' E .$ $ A' %.' # @ @-*' . >' *G@' @>E@ . 4% % %*@' . ' *G *' - >@' JG.' J %' > @#' *.' G EE %') ' >.D ** ' / ' ^M H' _ I ' H]'

')MH' % %*@' . ' *G@' @>E@ . ' 9 7 D@' G @@' @**@ %' @' ## @%%@#' *.' G@ ' $A' @6. A' *G@' @ *' 5) ' 'b' / ' QF' T ' abH' -' *G@' %*' J **@-' > >@# *@ A' *@ ' G %' D.-W %@D *.-' G@' #@E . @%' $@ -6' # 66@#' .>' *G@ D.-*@>E *' / @' @' -*.' *G@' # %* D* .-%' . ' J. # A' %' -' *G@' %@D.-#' G@' @TE @%%@%' G % O.A' *' G@' '#@/.*.-' *.' *G@' %*7#A' . ' *G@' D EW *7 @%' @TG. *%' G@' *.' E A' %E@D ' **@-*.-' *.' *G@ >. %' . ' G@ ' -@EG@J %' *G@' @>E@ . 4%' %.-%' JG.

J@ @ 7 -#@ ' G@ ' D @' -# *G -B% G@ ' . ' G@ ' =H @%@7# . ' *G *A' E.7 -#% . ' 6. # ' %@ -# *G .76G' G % E.D % **% # .-%* -* -.E @' $ - 7%' 'G@' G #' EE @#' *. J #% *G@' -%. >' . ' *G@' E %. -@ %' * B@ -' $A' *G@ .>$ #% # *G@' D E*7 @' . ' .*. - ' -#' G ' . ' E7 DG % -6' $@## -6' . ' *G@' -7 -% ' . ' JG. >' *G@ @' J @ @' M"" "' -' .>@' @' %@ -#% G@ ' % 'E @%@ -*' 'B@A' .>' *G@' $. #A' . ' *' @*@ ' J *G' @6 # *. ' JG DG' G@' - *@%' ' > D @' -' *G@' *G # ' /@ A' . -6' .-@' G@ 6 -' ; -- -' G % % * % D* .-' *' G@' > --@' . ' @' -# 'D. -%. @% G@ '7 -#@ '*G@' 7 - 7%*' D 7 > - @% . ' *G@' E@. E @' .>' JG DG' %G@ J % %7 @ -6' @' # %@% G@ ' *. ' %7 > > .-' *G@' @ # -6' >@ -' > . -6' G@ '% -#@ @ % ' -# $@ . @' *G@ >' *. ' $ -#' J *G' - *G@ > ' *G@' @ .-@. 7% # .D* -@% JG DG' %G@' % DG 6@## J *G' G. # -6' -# ' *G@A' @ 7 @' *' *. ' D. - >' G@ ' - *G@ > ' J *G' -' . *G' @' >@ -* . -% *G *' JG@ -' G@' J % E.D % 7% *' . -% * -* -. E @' G@' .7 -#' *G *' > -A' E@ %. -% ' J *G' JG. >' G@' J % J@ ' D 7 -*@#' J@ @' 7 -W .7 -#@# A' DG 6@#' J *G' G. # -6' *G@' % >@ #. D* -@% ' G@%@' EE@ '*. ' $@ .7 ' -' -7 > $@ (*G *' > 6G*' $@ # %%. /@#. -' *G@' 6 .7 -#' *G *' @ *G@ 'E *A' J %G@#' *. ' @ -*@ ' @ 6 . -(*G *' % -% D. > > **@#' $@ . @' $ E* %>' J @ @' -. *' *G@ @$A' D. > E @*@ A' #. -@' J A (' *G *' ' E@ %. -' JG. ' G # E@ . > @#' *G @@' A@ % E@ - *@ -D@' . ' G % % -% ' *G@ @$A' D 7 @#' ' D@ -%@' *. ' % -' J *G' >E7 - *A' -# *G *' ' @ -7 -D * . -' . ' ' #. D* -@' @T*. *@#' 7 -#@ ' D. > E7 % . -' J % ' -. *' $ -# -6' @6. A' *G@ -' E . D@@#% *. ' #@ > . -% * *@' *G@' @ . -@. 7% - @%% . ' *G@%@' . E - . -% (_I ']

' ')^H ' ' @E*' ' > *A ' *' D. > @# ' J *G' AE -' -# &7%* - ' 7 -#@ ' . D @* - ' . > @' % . % %*. @' G % @ D% -# D @#' *G@ > ' *. ' . > @' JG@ @' ' DG7 DG' J % $7 *' ./@ ' *G@ > ' -@ ' *G@' . 7 > ' . ' 7# 7% g!%@@ 7#. D ' "' + E "C4' (' $' ' -' G. *' ,* D. # ' D TTT / H ' _ ' ']

' ')QH ' $ %G. E' . ' @% @ ' -' @%* -@ ' . -@' . ' *G@ ' > . %*' 7 7@ -* ' E @ *@%' -' *G@' @ A' E *' . ' *G@' *G # ' D@ -*7 A' *G@' E * . -' -# ' . # -@ ' . ' 6@ -' -' 6@ -4% / % *' *. ' G % . # @ -#%' -' @%* -@' G@. D* %*7% 6 # A' @W D@ /@#' G > ' *' @% @ ' -# B@' @T -#@ ' . ' &@ 7% @ > ' E@ > **@#' G > ' *G. 76G' %* ' ' A > -' *. ' E @ DG' $@ . @' G > < " 2' Y 27 C H C ' # +@ /') G. *' .#' ^^ H ' -# . -< *G@' @ > . -% * -D@' . ' 6@ -4% $ %G. E' @ > @* -7% ' G@' . -@#' J *G' @T -#@ ' -' ' @**@ ' #@ @ -# -6' *G@ < D. -#7D*') 7%@$' ' / ' ^N# _ - : ' *' ' *@ ' E@ .#' D' QM"' G@. D* %*7% -#' @TW -#@ ' *. . B' *G@' @%% @ % A' #@ @ -% $ @ %*@E' . ' . # - -6' 6@ -' *G. 76G' $@ . -6 -6' *. ' ' # @ @ -*' # . D@%@' -#' E . / -D@') $ #' / ' ' QMH ' ? @' @ -' . > ' *G@' @**@ ' . ' .-A% 7% . ' @T -# ' *. ' . -@ 7% . ' . > @ ' *3 ' QM^ ' *G *' G@. D* %*7% G # 7 - *@#' J *G' @ @ 77% . ' %7% -# I > -7% . ' @% @ ' -' - / * -6' .-A% 7% *. ' ' E .E. %@# %A -. #' *' -* .DG' .-' *G@ ./ * -' %DG % > (JG DG' *G .76G' *G@' #@ *G' . ' I $ -' $ %G. E' . ' -* .DG' JG. %@' %A > E *G @% ? @ @ *G@ ' J *G' *G@' ./ < * -% ' EE@ %' -. *' *. ' G /@ $@@ -' G@ #) 7% @$ ' ') / ' aF H ' G@. D* %*7% g > @ -* . -@#' -' ' @**@ ' . ' .-A% 7% *. ' *@EG@ -' . ' . > @ ') G # ' / ' bH ' @' E .$ $ A' # @#' JG@ -' : A% *7% ' J % $ %G. E' . ' . > @' Q b O < Q b N ' . ' -#' J % %7DD@@#@# $A' . > - -% ' 5 3* / ' ^a H ') -* . -' 9 - ' 4 " *' ' Qab ' QO^ ' Q O ' . ' M (' @' , 7 @ -' 1 * +, - * ' ba^ H _ ']

' ')M H ' 5I C 3F -* . ' *G@' E B@<%@ @ ' *G@' G@ # . ' ' %@D* ' > . -6' *G@' -% . ' . -%* -* -. E @' $. 7* *G@' A@ ' MN" ' %' . . J @ % ' ? @ @ D @#' . *. ' G % . DD7E * . -' % *GA ' %' G@A ' @#' $A' ' D@ * -' 9 -7% . > ' G @' > -* -@#' *G * *G@' %* E@ %. -' . ' *G@' - *A' ? %' -' ' ! . E@ ' %@ -%@ ' I *G@ ' -# %. ' *. ' $@' %*A @#' $@ . @' *G@' .-' @T %*@#' (JG @' *G@ ' . EE. -@ -*% ' *G@' . . J @ %' . ' *G@' -* . DG@ -@' . . *G@7% ' > -* -@#' *G * G@' J %' . - A' ' I *G@ ' *@ ' *G@' @T %*@ -D@' . ' *G@' O . -' ' 6@ E *A' . ' *G@' G' . *G% ' * 76G* $A' @ @ - ' *G@ ' $ %G. E' #. E*@#' *G@ / @ J' . ' *G@' % *GA -' E *A' JG DG' D. -* -7 @#* . ' # / #@' *G@ DG7 DG' . ' . -%* -* -. E @' . ' *G *A< /@' A@ %' * ' *G@' @ 6 -' . ' G@. #. % 7% &7 - . ' JG@ -' ' @W D. -D * . -' J %' @ @D*@#) . D *@% ' & ') ' / ' QMH _F '

' ')a H ' < ./ * - %* E @%* -# A' . ' $$ * 7% -' ' %DG % > ' >. -6' *G@' ./ * . -% $. 7* 3' N" ' &]) . W D *@% ' (') ' ' Q^ H ' _ ' ']

' ')b H ' @ -#' . ' 7*GA > 7% ' $$ * -' @%* -@' _ D 9 - ')a H] _ ' ']

' ')F H ' $ %G. E' . ' @ .@ ' -' A ' aM <ab ' . -' *G@' #@ *G' . ' D D 7% -' a ' @' *. . B' E * -' *G@' %A -. #' * -* . DG' -' aab ' JG DG' #@E. %@# *G - % 7% . ' @ G ') $$@' / ' Faa ' OQO ' OMQH ' -# -' *G@' D. 7 - D ' . ' G D@#. ' -' ab* 5 3' Q ' MQ ' MOF ' CD H ' @' % 6 -@#' *G@' @E A' . ' *G@' $ %G. E% . ' A ' > ' *. ' *G@' @ -W DAD D ' . ' *G@' @ > E@ . ' @. ' -' ab O ' ? @' G /@' *J . ' @**@ %' . ' G@. #. @*' *. ' G@. D* %*7% (' . -@) E ' MQH D. > > @ -# -6' *. ' G % DG *A' *G@' *G W 6 - -' %@ - *. ' @ @%* D7% @#7D@#' *. ' @T* @ > @' J -* $A' *G@' -D7 % . -% . ' *G@' -# % ' JG. ' J % > B -6' $@66 -6' .7 -#' > . -6' *G@' G %* -% . ' *G@' %*(*G@' %@D. -#) E ' ^MaH J **@ -' *@ ' G % @D ' . > ' $ - %G > @ -* $A' 9 D -' -' ab^ ' D. > W E - -6' . ' G % 7 - @@ -6' $@G / .7 ' -* . J #% G > ' *G. 76G' -' . # @ -#' JG@ -' -' # %* @%% ' @W 6 # -6' . - A' G % . J -' % @*A') @ > . -*' % *') . ' : ' QN M" M (' @', 7 @ -' 1 ' + , - ' ' M H _ +< M' !

' ')O H ' $@ @ ' . ' @. ') G@ @ *#% @**@ ' . '&7 A' Q" *G ' E ' ab^ ' *. ' 7 DG@ D') @. ') ' Nb ' -' 9 6 - @ ' 9 '% ' / ' NaQ H ' @ % %*A @#' 4 - "C -* ' %A - . -A > ' . ' " ' " C-') 7D -6@' / H ' _ '

' ') H ' B -% > -' . *G@' @ > E@ . ' 9 7 D@' @6. A' *G@' @ *' -' D*. $@ ' 3' bNF ' 0J . *@' %B -6' G > ' *. ' E . *@D* ' *G@' E @%* ')aO^ H ' 5) ' / ' ^O H ' _ I ']

' ' *G@' %. -' . ' G@. #@ @4% % %*@ ' > # ' $A' G@ ' %*' G7% $ -# ' /@# * ' ' > *7 @' 6@' . -' G % / %*' @%* *@%' -' . %D -A ' @' J % D 7 -*@#' J *G' *. - D' EG . %. EGA ' -# /@ %@#' -' *. -' -#@DD @% %* D ' *@ *7 @') . D. E ' ' M (' %% . #' I ' ; ' MH ' $7*' ?% DG D*@ ' J %' D. J # A' -# 6 %E -6' %@ -D . DG > @ -*% . -' G % -@ 6G$. 7 %#' -#% # @J' #. J -' . -' G > ' *G@' @E . . % . ' G % ' 7 -D @' G@. #@ D ' -# . ' *G@' @6@ -*' > %7@ -*G ' JG DG' D 7% @ ' G > ' *. ' D. -W D@ /@' ' #@ # A' G * @#' . ' *G@' **@ ' -# *G . 76G' *J . ' %*@ -' $ %G. E% ' JG. ' / % *@#' . > @' . -' @DD @W % %* D ' $7% -@%% -' ' bMM _ AE ') H] M' 9' Q

*.' E .E.%@' *.' &7%* - -' *G@' $@* A '. ' 7%D -A' *.' G > ' -' *G@' #@ *G' . ' *G D' G. J@/@ ' -']3 ' bMa ' > %7@ *G ' *.' %* @-6*G@-' G@ ' *.**@ -6'*G . -@ ' - / *@#'G >' %*G@' %*'%7 / / -6' > @' ' *.' %G @' *'. -'D.-# * . -'*G *'*G@' @ ' E. J@ ' J %* .' @> -' -' G@ ' G -#%' @' %. .-' $ .B@' G %' J. #' >E %. -@#' G@ ' .-' -' <% -# -' *G@' B@' . ' .%@- ' -# E .*' G@ ' *.' #@ *G ' %7 D@-*' DD.7-*' . ' G %' ! .*' @ 6-' G %' #@E.%W * . -' -# G %' #@ *G ' %' 6 /@-' 7-#@ ' * .P" ' . ' ' ba" `' @' *@-*' E.E@' 6 E@*7%' .-' -' @>$ %%A' *.' . -%* -* - .E @' -' I@$ 7 A' bMF ' -' ' -' **@>E*' *.' /@ *' *G@ D.> -6' J ' -# -' @*7 - ' *' J %' % #' . ' $ $@' EE. -*@#' G %' %7DD@%%. ' /@ 7%' $A' G %' . J -' 7*G. *A' J *GW .7*' @ @D* . -') - %* % 7%' R ' A " * -' 9 6-@' 9" '& ' @%T/ ' bbQ' bFMH ' _I ' H]

' ' '$ %G.E' . ' 9 @%* DG*' -' *G@' O*G' D@-*7 A ' ' @' J %' ' >. -B' . ' * /@ . ' . ' 9 >@#A' -' *G@' #@-.@%' -# > A' E .$ $ A' G /@' @E @%@-*@#' G %' E @#@D@%%. ' @> D 7%' J G . ' J %' $ %G.E' -#' $$ *' *' *G@' % >@' * >@' -' *G@' 6. @ - >@-*' . '*G%@*' J . ' .-% $7*' *' EE@ %' . >' 'D.-% #@ * . -' . ' *G@' *G @@' 3 4 ' *.' $@' .7-#' -' . ' . ' MM' I@$ ' QMa<b ' *G *' - .*J *G%* -# -6' 'D. > >. .-' .E - . -' G@' J %' -@/@ ' *.*7 ' $$ *' G >%@ ')D ' . @E*' ' b M(' @**$@ 6' F " -., , ' C - , " -* ' bbOH ' G@' *G #' ' *G@' 3 4 * $./@' >@-W *. -@#)E ' QMb H' 6 -*@#' $A' G #@ . ' -' FFF ' %E@ B% . ' 'DG 6@' #' 7E. -' G@.# #-%' - . J ' $ %G.E '*.' > B' .7*' -# %@** @' *G@' $.7-#%' . ' *G@' E.%%@%% . -%* . ' *G@' *J . ' > . - %*@ @%' -' - . -AW > .7% $ .6 EGA' J %' E7$ %G@#' $A' *G@' . -# % %') @E*' ' b <NMH ' JG DG' *G@A' @' -D -@#' *.' *G -B' > A' $@' . #@ ' *G -' *G@' > ## @' . ' *G@' *G' D@-*7 A')E ' b "H ' $7*' *' % E .$ $ A' ' 6. .#' #@ ' *@ ')D ' @**$@ 6' E ' bb H ' 7*' -@ *G@ ' *G %' -. ' *G@' . ' $A' 6@$@ *' . ' @>$ .7 %)E ' bN H ' D. -* -' > 7DG' . ' -*@ @%* ' @TD@E*' *G@' %*. A' . ' G %' *@' *' G@.# #-%' > @*' J *G' ' / . @-*' #@ *G' -' *G@ %@ / D@' . ' *G@' DG7 DG' -# % *G@ @ . @' -7 > $@ @#' >. -6' *G@' > *A %' 9 B -6' G %' J A' *.' % D@' *.' D. >E -' *.' *G@' B -6' . ' J . -6%' #. -@' *.' G %' DG7 DG' G@' J %' J A' # $A' .$$@ %' -' *G@' . @%*' . ' J *' -@ ' E @%' -# > 7 #@ @#' D D' I ' FO"') . ' @E*' ' bN "H ' @' J %' G7 @#' . -' *G#' %E.*' JG@ @' G@ @ ' $7*' G %# %D E @' -# %7DD@%%. ' *' G > $@ *' @ -@#*G@' $.#A' *.' $6@' JG *G@ ' *G@' %@@' G #' *G@-' $@@-' @ > ./@#' %' # A' % @E*' ^M' I . ' G %' D7 *' %@@' . ' 3' b O< ' _ ' ']

' @6@#' # %D E @' . ' *' 7 ' $A' JG. >' *G@' @-* - -% %%@ *@#' *G *' *G@ ' > %*@ ' G #' $@@-' * 76G*') @ > ' @T' 4* / ' ^O H' ; :' _ ']

')^H ' ' B -6' . ' *G@' I -B% + 8' bMa<ba H ' *G@' >. %*' D E $ @' -# (H $ * . 7%' . ' *G@' 9 @ ./ -6 -' -@' *@ ' ./ %' J %' @ #A' 6 . J -' 7E' JG@-' G %' *G@ ' G@. #. < @-% ' DD@#@#' *. ' G %' B -6#. >' -' b^^') @6' 7 ' - ' 9 ". * ' ^H ' -' F^b' G@' J %' @-* 7%*@#' J *G' *G@' D. > > -# . ' *G@' >A' JG DG' #@ @ *@#' ' - %G' #' 7E. -' *G@' D. 7-* A' $@*J@@-' *G@

%' 8 1' ' 81 ' ;R ' ! ⁄ 49<⁄ & ' L)' ' X ' Z ⁄ ' ' ' '& ' 7 ' ' 8 ⁄ ' g ;43G<⁄ A L ' ' 8 ⁄ 8 ' 3-' ;434<⁄ 7 ' ' @ ⁄ 7 ';434<

9 % -# G -@' @' %' % #' *.' G /@ B @#*G@ @ #@ ' J *G' G %' J -' G -#%' 5 3' 'MH ' -' bM^G@ DD. >E - @#' G %' *G@ ' -#' 7-D @' .* @' .-'*G@ ' / D*. .7%' G7 -6 -' @TE@# * . -'5 3' 'OH ' -# -' *G@' . .J -6' A@ ' @-*@ @#' 7E. -' '%7DD@%% -* D >E 6-' 6 -%*' *G@' %* .6. *G%' -' *G. %@E *%. ' 7 * -@' -# @E* > - ' JG@ @' *G@A' %* '#@ @# *G@' I -B %G' E. J@ '5 3' 'Q^ QQH ' *. '$@%* J' >. -@#' G %* A' $ DB' . >' $@ . @' *G@' J %' . '# @%' -' bMM ' $A' *G@' -@J %' . ' G %' *G@ #%' -@#% 5 3' 'QMH ' %' %*' * %B' *@' G@. #. D#%#@ *G J %' J *G' *G@' .A ' D. <. E@ * . -' . 'G %' @7#@%*. #@ @ *' -' **@>E*' . -' *G@' E *' . 'G %* J . ' --D@%A G #@$@ *' -# .* @' *. ' .$' G >' . '*G@ %7DD@%W % . -' %' E 7#@-D@' -# >-@%%' E @%@ /@# G % -G@ * -D@' -# @/@-' J . -' %. ' 7E. -' *G@' DG # @%% G #@$@ *' *G *G@' . > A' #. E*@#' G >' %' G ' G@ ' 5 3 ' I . ' *G@' @T*@-*' . ' *G@' B -6#. >' G@ -G@ *@#' . >' G %' *G@ ' %@@' + ; $ * ' M' *' J %' -D @ %@#' -' bMa ' $A' 'E. * . -' . ' *G@' - J' - A' D. - 7@ @#' 7 67 -#A') 9 7%' + , " . ' #' - - ' bMa H ' G@' D. -*@%*' $@*J@@-' *G@' . > -%* -#' %* .6. *G%' -' . *G' * A' -@T*' . #@#* . ' G %' >$ * . -' '*@ >E* -6' .EE. *7- *A' &7%* - -' -' bMb ' E @E -6' . ' J ' J *G' *G@' %* .6. *G%' EE @#' *. '*G@' B -6%' . '*G@' I -B%* . ' %% %*' G > ' @ >E*@#' $A' G %' E . > %@%' *G@A' @ 6@ A' 6 @@#' $7*' *G@' . ' J -6' A@ ' %@#7D@#' $A' G@ ! *7%' *G@' %* .6. *G D' B -6' -#' *@ ' G %@ #@ *G' $A' * 6@%' G %' %7DD@%%. ' J *G' *G@' $ $@' . ' *G@' %* .6. *G D' E. %%@%% . -%' -' ./@-D@') JG DG' *G@' I -B%' G #' G *G@ *. ' *D. -7@ H' -# Q" "" ' E. 7-#%' . ' 6. #' *G@A' > #@' ' %@D @*' * @ *A' 6 -%*' *G@' @ > E@ . ' *G@' @%7 *' . ' J $ D ' J %' *G *' -' bM ' -' > A' . ' G@. #@$@ *%' 7 67-# -' %7$ @D*%' @ -*@ @#' * A' J *G' G %D. -W -/ -D@' -# %% %*@#' *G@' .*G%' -' *G@D. % 7@%*' . '9 -') .D. E 7%' @' @ 5.' 1 , ' '^Q(' 9 -%' +, " . "" #' - - H' G@' . J -6' A@ ' G@. < #@$@ *' G > %@ ' -/ #@#' * A' *' *G@' G@ # . ^" " " " " " I -B%' . ' > . @' -#' %@ 2 -6' *G@' E %% 6@ . ' *G@' . *' / ' @6 # @%%' . ' G % E @#6@% ** DB@#' > . %*' % > 7 * -@. 7% A' *G@' G. %* @ D > E%' . ' *G@' . > -% -# .*G%' -# #@ @ *@#' *G@ >' $. *G ' '6 @ *' E *' . ' @-@* ' 67 -#*G@' .** -' E%' J %' ./@ 7-' $A' G %' >A' * ' G7-6@ ' -# # %@ %@#@D > *@#' *G@' -B%' -# # ./@' *G@' @ > - -*' $ DB' *.' I -D@') 9 7%' +, " . "' # --' bMN(' 9 @@ -7%' +, " . '# --' bMN(' .D. E 7%' 9 ' : ' 'Qb ' G@ DD. 7-*' . ' @6. A' . ' .7 %' -' ' - ' 9 ".* ' MQ' . ' *G@' * -' @/@-*%' % $7 .7%' %@@ DG*@ ' "" "* EE' bb!O(' $$.-' D E' T (' 9 %D. 7 ' ^ H ' G %' @* @ *' J %' . .-%* <7@# $A' &7%* W - -' -*.' ' / D*. A' @-* * -6' G >' *. ' *G@' %*A @' . ' I -D D7%5 " - * '$. %*' JG DG' # @J' . >' G@. #@$@ *' *G@' *G @ *' *. ' > DG' *G .76G' *G@' G D@ 7E. -' . -%* -* - .E @' %@ ' -# DG %* %@' *G@' .W 6 -D@' . ' *G@' @ > E@ . ') 6 *G % ' - ' ' ^aH ' @ *G' G. J@/@ ' *G@' @%7 *' DD. # -6' *. ' @6. A') ' MFH ' . ' ' @/@ ' $7*' DD. # -6' *. ' . *G@ % . ' - 7 @%' @D@ /@#' -' *G@' DG %@' D7*' %G. *' G % >W $ * . -% E . @D*%' -' ba ' I 7 @' ** $7*@%' *. ' G >' *G@' #@ $@ *@' #@% 6 -' . ' $@* A -6' . > -' -# .*G' *. ' >7*7 ' #@%* 7D* . -' *G *' G@ ' > 6G*' ## *G@' JG. @' . ' * A' *. ' G %' E. %%@%% . -%' -#@/@-' D A' G %' >%' -*. ' *G@' %*' %@ ' 5 ' -*' 3 ' ' : C ' (3 3' ' ^a" ' % H G@. #@$@ *' J %' E@ G E%' *G@' $@%*' . ' *G@' 9@ .W / -6 -' B -6%' G. 76G' *G@' $ $ -' J %%* ' E @%@-*' -' G >)D ' 6 *G %' .7 7@*' aN : GZ' J %' D. >E * /@ A' @@' . >' *G.%@' .7*$ @ B%' .

) 7 - *H' -# 7%* * 7%)& ' ' G@ J % $ .76G*' $@ . @ *G@' > 6 %* *@' D.- @%%@# G@ ' *G ' -# J %'*G@-'D.-% 6-@#*.'.7* 6@'$7*' #@ /@ @#' $A' *G@' #@/ D@ ' ' G %* -'%. # @ ' - >@#' #A>7% ' JG.' D.-* /@#' *.' DG -6@' 6 W >@-*%' J *G' *G@' / 6 - ' -# *G7% @- $ @#' G@ ' *.' @%D E@' @ ' @@B' D*% $@ ' *G@' > B% . ' 7*G@-* D *A ' -# >@@*' ' *G@' *@%*% E .E.%@#' $A' : @' -*' -'G % . -'3 -' (-*E ' ^aF ' G@A' @' -*@ @%* -6' %E@D >@-% . ' .> -' D > - ' * @' #A>7% ' -# G@.#. 'J@ @' *@ J #% $@G@ #@#*.6@*G@ ' @/@ '% > '@%D E@% J ' $@' .7-#' -.*@#' -' - - *' % $@ .J ' -# -' *G@' . -# %*%' .-' @T -#@ ' -# -*.- - ' . ' 9 A' M #' ' 7DG' @%D E@% @TE -' 7 *@' - *7 A' *G@' G6@ D' -*@ /@-* .-% %.' .*@-' -* .#7D@#' -' *G@' D*% . ' > *A #.> ' G@.#. 1% D*% @TW E @%% A' D ' #A>7% -' -6@' %@-*' $A' .#' ' D.-* ./@ %A' G % %@-' $.7*' G@.#. ' .>@' > -* -' *G *' %G@' % *G@' % >@' % -' -.-A>.7% ' / 6 - ' D.-D@ - -6' JG.>' >$.%@' *@ %' '% > '%*. A' -' $' '3 ' I C-*D E'a' 7 - *' 5 ' " ' E' aQFH' * B@% .-@' % #@' .- 7% 5 " " ' ' M"N ' - - > ' MQH' -# E@< $ .DG 7%) -' ' ' . ' Q ' E ' E ' bOQH' 7%*' *G@' .EE.% *@' 5 (*' a ') " (#@- ' '%7 #H' _ ' ']

')QH' @E*' ^O' ' > * .-' JG.' #@/.*@#' G@ %@ ' *.' *G@' %@ / D@' . ' *G@' > *A %' -' *G@' .D @* -' E@ %@D7* .-% ' ?G@-' *G@' D@ >@W *@ @% J @ @' D.-CD *@#' %G@' $7 @#' *G@' > *A %' -' G@ ' @%* *@' .-' *G@' I > - -' J A' *' *G@' *J @-*A' <' % T*G' > @%*.-@' .>' .-@' G@ @' %G@' $7 @#' $--# 7% $7-# -* 7% 9 D -7% ' -# ')baOH<' @' .%% 'G % #@-* @#' *G@' D * D.>$' %G@' D.-%* 7D*@#' *G@ @' -' *G@' C '3 ' .' + -' ^ M'EE' ^Ma<^bN' *' %* '@T %*% -@ ' 6- -.'5 (*' 4* ' @' .%% '#%D7%%@% *' 6 @ *' @-6*G ' .>' E ' ^bQ '*G@' D * D ' / 7@'.' *G@' D*% . ' $7-# -% ' -' D.--@T .-' J *G' ' *@ A' # %D./@ @#' -%D E* .-' -' G.-.7 '. ' ' E @%*' -# > *A '. ' *G *' - >@' _ ' ']

')MH' ' D -.-@%% ' *.' JG.>' % ' ## @%%@#' -' @TD@ @-*' E D* D ' @**@ ' %@** -6' . *G' /@ A' E - A' *G@' 7 @%' . ' *G@' @/ -6@ D ' @' %G@' G # #.E*@#' -# J - -6' G@ ' . ' %' # D7 * @%' @' E. .6 2@%' . ' -.* J * -6' >. @' @ 7@-* A($7*' G@ @ %' G % @**@ %' @' -*@ D@E*@#' .E@-@#' -# @ #') % ') ' ^OM' _M"Q] H' _ ']

')aH' ' #A' . ' .-%* -* -.E @' *.' JG.>' G A%.%*.>' J *@%' .>' @% @ '.-'G % . #' *.' 7D7%7% ' %.>@JG *' 7@ 7.7% @**@ ' D.>E - -6' *G *' %G@ >7%*' G /@' D.>E @*@ A' . W 6.**@-' G >' % -D@' G@ G #.- A' @D@ /@#' .-@' @**@ ' -' @E A'*.'*G@'*G @@' . ' .7 ' G@' G # J **@-'*.' G@ ' #7 -6' *G@' @ A'%* 6@%' .' G %' .7 -@A ' @' $@6% G@ ' *.' >7B@' EE@ %*.' G %' E.J@ 9 ' @-#%' *' *G@' D E* ' *.' .$* -' . ' G >' ' @%% % / 6@' E D@ . ' @T @') G A% ') * ^Q"H ' ? @' G /@' ' %@D.-#' * @ ' @**@ ' *.' G@ ' .>' G %' E@-' @ -@%* A' E @ #W -6' *G@' ' D 7%@' . ' .-@' 7%* *G 7% ' ' >@>$@ ' . ' G@ ' G.7%@G. #' JG.>' %G@' G # *7 -@#' .7*' . ' #.. %' . ' %.>@' 7-%E@D @#. @-D@' 5 ' ^^O H _ ']

')FH' ' #A' . ' @* D ' -' *G@' @-#' . ' *G@' a*G' D@-*7 A' J #.J' . ' *G@' J @ *GA' -#' @ -@#' : 7D - 7%) ' / H ' G@' G #' /@#' -' D.-* -@-D@' J *G' G@ ' G7%$ -#' JG.' G #' B@E*' 7E D. @%E.-#@-D@' J *G' @ .>@' *' @*G @G@>' -# .-' *G@' #@ *G . ' :7D - 7(' -' MNN ' &@ .>@' J *@%' ' @**@ ' *.' G % J #.J ' JG DG' % -' @E * EG 7>' . ' G@ ' G7%$ -#' ' @' D.>>@-#% G@ ' *.' *G@' *@ DG -6' . ' *G@' $ -#' E @%$A*@ ' $ 6 -%')&@ .>@') ' Ob ' OF' @#' H' _ ? ' ' I]

') H' -' 6AE* -' %. * A' %E.B@-' . ' % -' . ' d ' >.*V@- e' ' * * @' D. W @%E.-# -6' *.' d 3-' . ' ' > @' G@ J % D.-*@>E. A' J *G' G@.EG 7% E * DG' . ' < @T -# ' -# %@/@ ' . ' G@ ' % A -6% @' @W D. #@#' -' *G@' (, 4 " "') .*@ @ ' (" ' : ') . ' ' Y W(@>' ' aOaH' _ ']

')8H' .-@' .'*G@' @> -@-* A' E .7% J.>@-' JG.>' # 7 ' G # B-.J-(G@ J % ' * $7-@%% # 76G*@ ' '# %.' >E./@ %G@# G@ W %@ '$A' G@ ' DG * @%*G *' %G@ G # *.' /@' .-' *G@' >% . ' .*G@ %' -# # @# -' E./@ *A') #' & C-' ' - ' ^Q H' _ ']

') H' ' / 6 -' #A' . ' 9 -. D ' >@-* .-@# $A' @/@ 7% -' G % @**@ ' $.7*' *G@' J .-#@ 7' D.-/@ % .-' . ' &@J % -' *G *' % -#' - ' aQb ' %' G / -6' %@@-' ' / % .-' 5) ' @/' O' (76' 1 ' /. ' / ' ' E' Qa' @#' 9 6 -!

') ! ' ' @E*' ^^' ' E@- *@-*' . ' @T -# ' -' *G@' @ 6-' . ' V@- . ' D ' aOa' G@ G # @-' -*.' #7 *@ A' -# G / -6' # %67 %@#' G@ %@ ' % ' > -' @-*@ @#' ' > @' >.- %*@ A' @ 6G*@@-' > @% .>' @T -# ' JG@ @' %G@ E %%@#' $./@' @ 6G*' A@ %') D@EG' ' ( ) ' T/ ' b ((" ' : .' @* ' @E*' ^^ (.-' (4' @E*' ^^ (@>' T/ :' ^FbH' _ ']

')^"H' '@>E @%%' J @' .'&7%* - < - -%^ ' *G@' >.%*' %* B -6' J.> -' . ' -* 7 *A' -.* $ @' B@' . ' G@ ' $@ 7*A' G@ ' $ *A ' G@ ' .-' J ' G@ ' E . 6 DA' -# *G@' > /@ .7%' DG -6@' . ' G@ ' . *7 -@%' D D 7% ' ' $@ k G@@E@ ' *' *G@' >EG *G@ * @' *' .-%* -* -.E @' # @#' -' *G@' @ 6-' . ' - %* % 7%' @ / -6' *G @@' # 76G*@ %' .> *.' G@.#. ' *G@-'%@/@-' A@ %' . #' -# - %* % ' G@' > - 6@' . ' *G@' % -' . ' @@-' D* .-' @ 7%@#' *.' EE. -*' -' D D 7%%% E D@' *G@' > -' J *G' JG.>' G % J #.J' D.G $ *@#' *@ ' G % #@ *G' $7*' G@ ' %7EE D * .-%' -# *G.%@' . ' G@ ' DG # @-' E .D7 @#' G >' ' % > ' E.%*' .>' *G@' .EE.% *@' D* .-' . '*G@' @-@* '. ' 7@%' G@.#. ' -@/@ ' . 6.*' *G@' # @ @-*' $@G / .7 '. *G@'*J.' D* .-% ' ? G@-' %G@' J % . #' @-.76G ' %G@' EE@ @#' .-' *G@' %* 6@' JG@ @' G@ ' @ #@ ' % %*@ ' G # E @D@#@#' G@ ' > ' -' %* *7 @ ' $7*' J *G' $@ 7* 7 ' @ *7 @%' -# 67 @' E @' -' D.>E @T .-' J *G' $ -*' @A@%' G@ ' J *' -# E.J@ %' . ' @E *@@' %D - *@#' *G@' E.E7 D@' G@' -#@%D $ $ @' #@* %' . ' G@ ' @' *' *G %' E@ .#' % J *@#' $A' .D.E 7% ' > 7%*' $@' %.76G*' -' *G@' " .3 ' $A' *G.%@' JG.' J %G' *.' @ -' *G@>' ' G.76G' .>' *G@' ?G. @ - >7% . ' *G@' J. B' *G@' $%. 7*@' % @-D@' . ' *G@' J *@ ' @/@-' *@ ' *G@' #@ *G' . ' &7%* - -' -# *G@' D*' *G *' -' *G@' B ' %@# * .-' *G.76G' *G@' .*@ %# #-.*' %E @' &7%* - -' G >%@ ' EE @-* A' -.*' .-@' J. #' J %' % #' 6 -%*' *G@' @>E @%% ' J@ > A' - @' *G *' .D.E 7% @T 66@ *@%' A@*' *G@ @' > 7%*' G /@' $@@-' %. >@' .7-# * .-' .' %7DG' %7E@ %* 7D*7 @' -# .>' *G@' D.-# * .-' . ' *G@' %* 6@' *' *G *' > @' J@ > A' J@ ' $@ @/@' *G *' G@ ' @' J % -' $ -#.-! .-@' J *G.7*' -@D@%% A' 6 / -6' D @#@-D@' *.' @/@ A' %D # .-%' %*. A' . ' .D.E 7% / -6' @*7 -@#'*.' E-<

.*.6' E @%@ /@#' -' *G@' > A' -#' @-*' *.' .*G@ %' % '%./@ @ 6-' @ > @#A' 6 -%*' ' # %@ %@%' 7 -* ' .-@' .' *G@'$. J@* ' . 6.*' *.' @*7 -' *' -#' *G@' J.-#@ RJ. B -6' @ D' / % G.E@ @%% A' .%*')R '%' ^^ ' ^^NbH' %>.*G@ ' %.'6 -@#' .' G >' *G@' G@-@#' D* .-' . ' -.*G@ ' %D@* D' EG *@%' ' @ % -' $A' $ *G') '-' ^^ bH' -# G@' .$* -@#*G *' .' -.*G@ '- >@# R " *d JG@-' *G@' A.7*G 7' #.J-' J % %*' EE@ -6' .-' G % D@e)Z '%' ^Q" H' *' -' @ A' 6@' -#@@# JG @' %* ' ' $.A' G@.< #. @*' J % > #@' 'd' @D*. -#' @ # *G@' D E< *7 @' E7$+D A' ?@'.-A' B-.J' .' G % @#7W D *.-' $A' %% @%7 *%' % J * -6% -# D *@' ' J@' '* -@#' -#' G 6G A'D7 * / *@#' > -#' @- DG@# $A' *G@' E@ % ' .' ' *G@' $@%*' D %% D ' 7*G. % JG@*G@' . *. %' E.@*% .' EG .%.EG@ %' J *G' JG.%@' J. B% G@' -# D *@%' D.>E @*@' > *A' 7*' $@ -6' #@/.*@#' *.' ' @ 6.7% @' G %' @G @ ' %*7#A' J %' - *7 A'6 /@-' *.' *G@', . A' D E*7 @%' -# *G@' J. B% .' D.>>@ * *. % 7E.-' *G@>' -' %@/@ ' -67 6@% ' @' J % > %*@' . ' @@B' A D' -# @$ @J' $7*' G@' J %' 7- D 7 -*@#' J *G' *-' % DG @' *G@..6 D ' *@ DG@ ' *.' JG.>' G@' -@/@ ' @ @ % J *G.7*#@%@ /@#' @/@ @-D@' -# #> *.-' J % G@.#. @' .' 9 .E%7@%* ' d' *G@' 6 4@ *' D.>>@-* *. e' % G@' J %' D @#' *G@' 7> - A' -# E #@'. ' *G@' -* .DG@-@' %DG.. ' $7*' JG.' 7-#.7$*@# A' E @E @#' *G@' J A' . ' *G@' G@ @* D ' *@ DG -6' . ' @%*. 7% $A' G % #@% @' *.' E ./ #@' -' . -@ 4% J. #%' d' . ' ' @@' >. '#@W /@ .E>@-*' -'*G@' / .7 4% > -G..# e' @' %E@ B% %.' . .#. 7%. ' >7% %G % *@ DG@ 'G *'*$#% D -'.-A' G /@' $@@-' *G .76G' G % J * -6%

G@' E @-*% . ' G@.#. @*' J@ @' $.*G' #@ #' $A' *G@' * >@' G@' G # @ DG@#' G % *J@-*A<*G #' A@ ' @' J % *G@ '% . @' G@ ' @' > >@# *@ A' E .W D@@#@#' *.' # /@%*' G >%@ '. 'G % -G@ * -D@' JG DG' G@' # %* $7*@#' >.-6' *G@' E.. ' T) # ^^M H' @' *G@-'*. B' 7E' G % $.#@' -' '>.- %*@ A'.-@' .'*J.' .7-#@#' -' ' 6@' / 6@' D @#' + D@ *@' *G @@' > @% .>' E >@ ' -# $.7*' %@/@-*A< /@' > @% .>' -* .DG'5) # ^^NH' JG DG' G@' > #@' G % G.>@' . ' $.7*' %@/@-'A@ %' ' -* 'G % @ 7D* -*' @/ * .-' *.' *G@' @E %D.E ' . D@' JG DG' *. .B' E D@ $.7*' *G@' A@ ' aQ ' % @% #@-D@' *' D@ *@' > A' $@' @W 6 #@#' %.-@' . '*G@' G EE @%*' E@ .#% . ' G % @' ' @J > -'% A% 6 ' *' d' G@' J %' *G@-' -' G % A.7*G W 7' @ /.7 ' -#*G@ @' G@ #' #@@E' J *G -' G >' *G *' .7-# * .-' . ' *G' -# #@/.* .-' -# .$* -@#' *G *' / / #' EE @G@-% .-' . ' *G@' J. #' 7-%@@-' -# 7*7 @' JG DG' %*@#' G >' % '%@D @*' %E -6' .'%E *7 '%* @-6*G' '*G .76G' *G@' D.-W D*%' -#' %7 @ -6% . ' *G@' A@ %' *G *' . . J@#' e' 5# ' - . ' @ . ,-# ' E' M^MH' @' @>E .A@#' G % @ %7 @' -' > B -6' @TD7 % .-% -*.' *G@' D.7-* A' .7-#' ' -# -@ ' . ' *G@' E7 E.%@' . ' / % * -6' .*G@ ' @ 6 .7% G.7%@% ' E . * -6' $A' *G@' J. #% -# *G@' @T >E @' . ' *G@' #@/.7*' >@-' JG.' @ *G@ ' % %. * @% . ' % D@-.$ *@% $.7-#@#' -' *G.%@' @6 .-% ' '.-@' %7DG' / % *' *.' *G@' >.- %*@ A' . ' *' 7%@$ 7% ' -@ ' @ @# -' -' *G@' # .D@%@' . ' -* .DG ' G@' 6 /@%' -' DD.7-*' J *G' G % .J-' E@-' 5 ' ' - ' D' / ' E ' ^^bO H

*@ '%.>@' %@/@-' A@ %' E %%@#' D > A' -#' D.-W *@-*@# A' -' *G@' E >@ -' >.- %*@ A' G@.#. @*' J %' # J-' .>' *G@' D.-6@- ' @' .' D.-* -7@#' %*7#A' -#' #@/.* .-' G@' *G@ @' @- .A@#' *.' %%7>@' *G@' D @%' $.7 %' -# * %' .' *G@' @E %D.E *@' ' *G@' D D7>%* -D@%' .' G % # - * .-' J@' @ @-* @ A' 6-. -*' ? @' B-.J' -@ *G@ ' JG@-' G@ J %' .# -@#' -.' JG@' J %' G % .# -@ ' -.' JG.%@' - 7@-D@' J %' E.J@ 7' @-.76G' *.' ./@ <

.>@' G % # % -D - * .-' *.' %.' .-@ .7% 'DG 6@' JG DG' G@' *@ %' 7% G@' %%7>@#' @ 7D* -*' 7-* ' A' 5 .C ' 3 ' 5) ^' E' ^^a"H' > @ ' %* -6' .>' *G@' @ .-@.7% GAE.*G@% %' *G *' G@ >7%*' G /@ $@@-' . # -@#' $A' *G@' E * DG' . ' -* .DG' J %*@% >7DG' @ -6' -# $.7 ' -' #@*@ > - -6' JG@*G@' *G % ' E * DG' J % G@.#.*7% ' . ' G % E @#@D@%%. ' @T -#@ ' @' %.' %%7>@% ' J *G.7*' -A' E .. ' *G *' G@.#. @*' G #' E @/.7 % A' $@@-' . # -@# d' @ #@ 'e' *' *G@' 6@' .'*' J @-*A<*' J .' $A' . EGA A' -#' #@ D.-' $A' @T -#@ ' JG @' %* ' -' -> *@' . ' *G@' E >@ -' >.- %*@ A' G@' $ %@ @%%-@%% . ' *G % E @D@' . ' D* * .7% G %*. A' % %G@ J -' $A' @< >.-*' 5" -' H' JG.' @> B% *G *' -' DD. W # -D@' J *G' D -.-D ' E @D@#@-*' *G@' . # -*.-' >7%*' G /@' $@@-' D.-#7D*@#' $A' *G@' >@*.E. *-' . ' *G@' E ./-D@' -' JG DG' G % 7*7 @' #.D@%@' J % % *7 *@#' ' $A' *G@' $ %G.E' . ' @ E. % ' G@' %@@' J *G' JG DG' *G@' ->@.' G@.#. @*' J %' *G@-D@W . J #' *.' $@' -%@E $ A' D.--@D*@#' #@ /-6' *% %. @' D >' *.' #%*-D*.-' .>' *G *' D.--@D*.-' J %' *G *' . ' A -%' .' >. @' E .E@ A' A G %' *G@' DG @' *A' . ' # %* D*' . ' *G@' E ./-D@' . ' 7EG *@-% %' D @#' *@' *' *A' A G@%' D ' -' @T*@-% /@' E -' .' 6 @ *' @ * *A' A -6' $@*J@@-' *G@' %E7 %' . ' *G@' > -7% -#*G@' /@' 7EG *@%' -*@ %@D*@#' $A' >.7-* -' -6@%' %.>@' J..#@#' -#' %.>@' $ @' J *@ @#' $A' *G @@' %* @ >%' -# E.%%@%% -6' d' ' DG' . >A' %. ' % -@' % 6 #@-' >.7#' -' JG DG' *' %' # D-*' *.' -#@/@-' E@$$ @e' G@' #.D@%@' J %' . *A' > @%' .-6' $A' % > -A' $. #' -#D.-* -@#' *G@' /@' 6@-7>$@' . ' "'"' #%* -D*' E %G@%' @ DG' J *G' *%' DG7 DG'5) ^^M' /g#' / ' E' ^^N"H' G@' #.D@%@' J % %. ' % -67 A' .G' 7' >.- %* D' G.7%@%' . ' @ 6.7% E@ %.-%' .'$.*G' %@T@%' %.>@' . '*G@>' D.-* -6' % > -A' % *J.' G7-# @#' -#' *A' -> *@%' -#' *' $. %*@#' . ' ' 6@' -7>$@' . ' %. * @%' ' . ' *G@%@' @-.A@#' G@.#. @*'%6 7- @> ** -6' -#' @DW * .- *@' %. D *7#@' -' *G@' @ 7@-*' / % *%' G@' E '# *G@>' $@/@ 'E@ G E% J %' G@' G EE @ ' *G -' JG@-' A -6' %#@' . ' ' JG @' G % @E %D.E ' %* *@' -# %. 7 - -6' >.-6' *G@%@' G. A' %. * @%' JG.%@' %* -6@' E@- -D@% -#' %@ <*. *7 -6' %D@* D %>' -#' /@%' #@* DG@#' .>' ' D.-* D*' J *G' *G@' J. #' G #' %.' -@TE @%% $@' ' DG >' . ' G % #@/.7*- *7@' -#' -' JG.%@' > D7.7% E.J@ % G@' @TG $ *%' %7DG' @ %A' D @#@-D@' . ' %d' >.#@ -% J.7#' % A' 6@' D @#7.7% -@%%e') @J> -' Z '% ' E' M^aH' d' >@-' . '%. #' / *7@' -#' J. *GA' . *G@' G %* 7' -> @(>@-' JG.' >. * @#' *G@>%@ /@% J *G' *G@' # %* -D*' E- E.%@' . ' *G@ @$A' $@D. >-6' 6@-*@' %E *7 '7-.%*@-* *.7% ' >. @%*' >@@B' -#G. A' -# JG.'%7DD@#@#' -'*G@ '.$@D*e'5 ' M^FH' ? *G'%7DG' B -# @#'%.7 %' G@.#. @*' B-@J' 'G EE -@%%' G@' J %' %* -6@' *.' -' *G@' 7%G' -#'*7 >. '. ' *G@' @E %D.E ' J. B' . ' G % # .D@%@' G %' J %' %@/@ @' -#'* A -6' A G7%' J %-.* >. @' @ * @' -' %D@* D%' *G -' -' G@ @*' D%' G@' %*' G %' @/@ '$@@-' *G@' -7 %@ A' . ' G@ @%A' -' ' # .D@%@' %7DG' %' G %' A -6' %' *' J@ @' -' < . ' *G@' J. #' -.*' @ DG@# $A' *G@' E7$ D' E.%*%' %. *@#' $A' *G@' 6 @ *' /@' *.' *G@' @ %*' -# *G@' >.7-* -' DG -%*.' *G@' J@%*' E@.E @#' $A' G < @ /@-@#' G@ *G@-' G %* -*A' %%7>@#' >-A' %*' -6@' . >%' %.>@* >@%' G # A' @D.6-2W $@' D D *7 @%' .*G@' * 7*G' 7-.> -%' -%' 9 D.-*@%' -# *G@' #G@ @-*%' . ' .*G@ ' %* ' ? #@'# %*. * .-% . '*G@' E7 @' @ 6 .-' . G %*' $.7-#@#' d' #<J. #' G@ @% @% J @ @' *G@' E.E7W ' @ 6 .-' .'E@ % -*%' e') 6G*' Z '% ' E' ^aNH' .' *G@' @D./@ A' . ' *G@%@' G@.#. @*' #@/.*@#' G %

A.7*G 7' #.7' -#%* '7-# > - %G@#%* @-6*G' ! # ' *G %' G@' # #* G %. J-' E@ %.- ' %B' `' *@- e' G@' J *@%' d'G /@' ' %G@# >A'$ ..#(. *@-' G /@' ' $@@-' !. @#(' - A' $ .76G*# #.J-' $@. @' >A'* >@*.'*G@'/@ A'6 *@%. '#@ *G'e'5#AA' ^' ^^M' ^^a^' ^^N"H' .' J@ @' G % $.7 % 7* @%%' 6G*/ 6@%E. 7*G#'$A'9 D.-*@' @ . %' J *G' *G@' -@6G$.7 -6' G > @*%' D.>W E % -6' >. @' G -' '*G.7% -#' %.7 %' .-@'/ 6@' * @#'J *G' 7-.> -%' -.*G@'J *G' -%' J@ @' $ .76G*'$ DB'*.'*G@%.7-# *G' @'D.7 #'$. %*' J *G' 'G.-@%*A'*.'E.E@' @.' -'aaN' *G $*'$A'*G@' G@ E'. 'G % E A@ %-.*' %-6@ E -*. ' * @% J %' @ *' >.-6'*G@>' -# *G *'G % JG. @' .DB' G #'$@@-'#@ /@ @#' .>'G@ @*D '@ .%' T) ' ^' ^^M' ^^F' EE' ^^a^' ^^N"' ^^NO H' @' D @#' G % D >E 6-' 6 -%*' @ . ' JG DG' @>$ D@#' &@J % -# G@ *G@-' % J@ ' % > %W $@ @/-6' G %* -%' $@A.-# *G@' > *%*. ' G % .J-' #.D@%@' d' @ JG.'%7 /@A%' *G -6%'B-.J % G.J' > -A'%*.-@%G7 @#' *' >@'$A' $.> - $ @' G@ @* D%' >A'$.#A'G % @D@ /@#(' JG *' D.-*@%*%' @-#7 @#' -' >.%*' .'*G@' D * @%' .'*G@' %*' J *G' @-* @%' J *G' &@J %' J *G' @/@ A' .>' .' G@ @W * D '@ .'e') *'E'^^N"H' @' J %7-J@ @#' -' E @ DG -6' -# G % Dg*7 -* 7D@' J *G'*G@' A -' /@ - D7 '6 /@'G >' DD@%%'*.'*G@' @ -#G@ *%' . ' *G@' E.. @%*' -# >.%*' 6-. -*. 'G %' .DB' .-%E D7.7% % J %' G@.#. @*%% 2@ ' . ' *G@' %E *7 'J@ @' . 'G % # .D@%@' G % D @' . ' *%' *@>E. ' -*@ @%*%' -# > *@ 'E .%E@ *A' J %' -.' @%%' @> B $@' G@' D *A'. ' A G7%'*G.76G' *G@' J -*@ ' 7 *@ %. ' *G@' *@-*G' @6 .-' D.7 #' $. %*' . ' **@' # 6- *A'. ' DG *@D*7 ' $@ 7*A' @' D %' *' d' @J' -G $* -*%' -# *G.%@' E.. e' JG.%@' 76 W -@%% G@' G # #.-@' G % $@%*' *.' @#@@>' $A'D.%* A' $7 # -6%' @ @D*@#' *' G % .J-' @TE@-%@' 5 *' ^ M' E' ^QM^H' I .>' G %'.J-' @DD @% %* D ' @/@-7@%' Y JG DG' >7%* *G@ @. @' G /@' $@@-' ' .>' %> Y G@' @ @D*@#' E7$ D' E. *D.%' $7 *' *J.' $ #6@8' .-' *G@' 6@%* %D @' E ./ #@#' $ *G% ' *G@' E@.E @' -# -6' *G@' D *A' J $ %7*' -A' @67 ' J *@' %7EE A' G@' D.-%* 7D?' -' 7@#7D*'%.' *G *' J *@' J %' % $7-# -* % *' G #' $@@-' %D D@' $@. @' JG @' *' *G@' % >@ * >@' $A'*G@' . > *.-' .' 'D *DGJ *@' # -' G@' 67 #@#' *' 6 -%*' -7-# * .-' .>' *G@' > %G@%' 5) ' ON' ^H' G@' @ @D* .-' .' *G@%@' E7$ D' $7 # -6%' -# GA# 7 D' J. B%' ** D*@#' DG *@D*%' -# @-6 -@@ %*.'*G@' D *A ' -# .#@# @>7-@ * /@' @>E .A>@-*' *.' ' 6@' -7'>$@' .' *G@' E.E7 *.-' .' 'JG.%@' $@-@ *' G@' %.'%@D7 @#' *G@' G@ E'. 'E @%$A*@ %%B @#' -' >@#' D '%D @-D@' 5) ' ^^a' ^^bH' I -# -6' G % # .D@%@' 7-#7 A' $7 #@-@#' J *G' %* *@' >E.%*%' *G@' %@/@ *A' . ' JG DG'G @ #7%@# >-A'*@- -*%*.'*G' J.'7E'*G@ ' >%' @ /-6'*G@' D / ' 7*G. * @%' *.' > B@'6..#' *G@ ' #@ D@-DA' ' $ *A' JG DG' *G@A' J@ @' %@@B -6' *.' /. #' $A' 6G*' G@ J .*@' *.' *G@' @>E @%%' -DG@ ' @-* @ * -6' G@' *.' 6G*@-' %.' -*. @ $@' $7 #@-' T) ' aM' E' ^^"Q#' % J@ ' % *.' *G@' E * D -' - *. 7%' 5 ' ab' ^^^aH' -' DD. # -D@' J *G' *G@' $@ @' . ' G % 6@' G@' *.'D' D.-% #@ $@' *. 7$' - -6' .>' @%*-@' @ D%' . 'E .EG@*%' E.%* @%% -# >*A %' . ' *G@' 6 @ *@' 6 . A' . ' ' DG7 DG' G@'G !' D 7%@#' *.' $@' $7 *' -' G % @E %D.E ' D *A' 5) . ' -' TT ' E' ^Qb^(') ' FFH' ' .'6 @ *' J %' G %2@ ' . ' . *G.# .TA'*G *' G / -6'# %D./@ @#' -' *G@' DG7 DG@%' . ' G % # .D@%@' >. @' *G -' *J.' G7-# @#' D.E @%' . ' *G@' *@%% .-' . ' * -

)JG *' J.7 #' J@' -.*' 6 /@' . ' .-@ . ' *G@>'8H' JG DG' G@' @6 #@#' E%' * -*@#' J *G' G@ @%A' G@' #@%* .A@#' *G@>' *' -# %7$%* *7*@#' *G@' . # - A' *@T*' . ' *G@' .7 ' 6.%E@ %' T' C ' 9 ' $' ' D' Q"H' %' @' %' ' $ %G.E # @ @#' % ** @' % E.%% $ @' . >' *G *' G@ G #'E7 %7@#' -'G % >.- %*@ A' G@' -@D@%% A' %* *@' -# . @ ' .7* -@' J@ @' /@ A' # %* %*@ 7' *.' G > ' -# G@' /. #@# *G@>' % ' % E.%% $@'#@/.* -6'G >%@ ' *.'*G@'%E *7 '% #@ . 'G %'. D@T) ' ^F' ON ^' ^abH' @' $. %*%' -' G %' @**@' *.' .>7%* *G *' #7 -6'*G@' 7 *@' . ' 'D@-*7 A'*G *' G@' G # $@@-' $ %G.E 'G@' G #-@ *G@ 'G # '%7 *' $ .76G*' 6 -%*' G@ E' . 'G % E A@ %-.*' *G@' J *' G@ J' D .B@' -. ' 'G E@--A'G /@' ' DD@E*@#' .>' -A.-@'(' -.*' . '. '$ @ #'-.*' -'@66'G % -A.-@'. '>A' G.7%@G. # 2 'A@*' DD@E*@#e'5#) ' ^' E' ^^a"H' *' *G@' % >@' *>@' /@ %@' % G@' J %' *.' %@D7 ' @>E .A>@-*%' G@' -@/@' %G -B' .>' *G@>' JG@-' #7*A'D @#' -'G % D.>>@-* @%'.-'*G@' -* D@%' G@* B@%'.EE. *7-*A'*.' @@'*.'*G@' - -*@'E @%%'. ' $7% -@%%' *G@' E@**A'D.- D*%' -# 6-.$@' *.7$@%' *G *' D >@' 7E.-' G >' -' D.--@D*.-' J *G' *G@' D *A' -#'*G@' D.7-* A'*G@' E. D@' -#*G@' D.7 *'. ' JG DG' G@' G #*.' $@ '*G@' J @ 6G*' 7- #@#')OR' " ' *.>' ' E' QH' .' J@ @' G % @T* <# .W D@%-' $.7 % %>' .' 6G*' @' > #@' @ 7@-*' E @ DG -6' / % %' *.' G % - * /@' D *A' . ' -* .DG' *.' @ .@ ' -# .*G@' D * @%' .-' *G@' %@ <$. # . G@-D ' -' ' .' JG DG' G % E.E- *A' % ' E @ DG@' J %' 6 @ *' *' -* .DG' *G@' /@ A' >@-' JG.' *@ J #%' $@D >@' G % % -#@ .7% @-@> @%' *@' G %' %@ >' -'*G@ ' >%' B %%@# G % G@ # G % $ @ %*' -# G -#%' - A' %.>@' .'*G@>' G %' /@ A' B-@@%' #@D -6' *G *' G % *@ DG -6' J %' J. *GA' .'*G@' E.%* @%e'5) '/YV ' &.G-'*G@' E * DG' .' -* .DG' @ *' %7DG' # @ D*' -' G % E @ DG -6' *G *' d $.'7%@#*.' EE 7# J *G' $.*G'G -#%' -# .*@-' .%@' .-' G %%@ *e'59#' MH' G@%@' / %*%' G.J@/@ ' ?@ @ -@/@' > #@' .-' G % .J-' -* */@' $7*' @ 7D* -* A' *@' @E@ *@#' -/ * .-%' /@' .'% T' * >@%'./@ ' .'D@ @$ *@#' 'E @ DG@ 'G.J@/@ 'J %' -.* .J@#*.'#@D -@' G@' -* .DG@-@%' @ *' *G *' *G@A' G # 'D >' . ' G >' %.-@' .'* @>%@ /@%' -# J *G' *G@ ' -@ 6G<' G.7 %' -' .*G@' D * @%' E@ % %*@#' -' *G@ ' >E. W *7-*A'7-* ' *G@A'G #%@D7 @#' *G@ ' .$ @D*' d' ? @' -#*G *' *.' -* .DG' G@' E #' %>-A' *A<' %T' E @ DG -6' / % %*'A@ * @' A@ ' .7*. ' *G@' *G *A'A@ %' JG DG' G@' -7>$@ @#' -'G %@E %D.E *@' -#*G.76G' @ *@ *@#' @ 7% %'.-'G %' E *' ?@ @ *G@' E @ >- A' *.'G %' E @ DG -6'*G@ @' *' A@*' E @ DG' G@ # #' -#' . ' *J@-*A<% T' %@ %.-%'6 / -6' D @ '@/ #@-D@' *G@ @A'.*G' *G *' G@' J %' **@#' . ' *G@' J. B' -# *G *' G@' B-@J' G %' -@%%e') @J W > -' (- ., -# E' MQOH' %@-@> @%DG 6@#' G >' J *G' @%* @%%-@%%' -# ' ./@'. '-.*. @*A' -# ' *.@' 6 @ *' .-#-@%%' . ' **@-# -6' %A-.#% 5) ' Q' E' ^^aQH' @' D.7 #' C ' @E A'*G *' G@* *' D* /@' % A G7% > 6G*' $@' *.' .-@' . ' G % D7 *7 @#' -*@ @D*' -# %A>E *G@* D' *@>E@ >@-*' *' J % G % G.>@ -# *G@' D@-* @' . '*G@' J. B' *.' JG DG' G@' G # $@@-' D @#' ' .#(*G *' G@' @ *' *' @ 7D* -* A' -# @*7 -@#' *.' *' 6 # A(' *G *' G % **@-# -D@' *' *G@' D.7-D % ' .'*G@' DG7 DG' J % ' E -' #7*A' -# *G *' 'G@' .7-#' 'E @ %7 @' ' ## @%% -6' D .J#@#' @ -@%*' -# %A-3E *G@* D' 7# @-D@%' *' J %' $@D 7%@' G@' J % *G7% #. -6' G % 9 %*@ 4%' J. B' -# > B -6' *G@' $@%*' 7%@' . ' *G@<' * @-*%' @ G # @-* 7%*@#*.'G %D @' G@DG7 D /

J . 7 #' G /@ $@@-' > 7DG' *G@' DG@ ' ' -A' . '*G@%@' # %D.7 %@%'%.' @ 6@ A' %*@-@#' *.' -#' %.' ? > A' EE 7#@#' G #' D. > @' #. ? -' *.' -%' 'G @' 7-'< G EE A' E@ %G@#' -#' *G@' >@' . ' G@.#. @*' %' ' E @ @$ @ ' @%*%* .-@' . -'*G@'/@ # D*'. 'G % .-*@><' E. @%'6 /@-' G. J@/@ ' -'-.'7-D@ * -' > --@ ' G@' -*@ @%*%' . ' *G@' DG7 DG' $@A.-#' G % . J -' > > @# *@'E ./ -D@' J@ @' %.' @ -@%* A' D @#' . ' $A' G@.#. @*' G@' G %* -% . ' @ % ' -# *G@' E ./ -D@%'%7$ @D*'*.' @ % '$@ -6'D @#*.'%7 @ ' '%@/@ @' E@ %@D7*.-' -' aQ"' -#. -J #%'?@' -# G@.#. @*' J * -6' *.' *J.' $ %G.E%' . ' >@- ' - 7% -# 7%@$ 7%' $.7*' *G@' A@ ' aa" @ *G. * -6' *G@>' *.'#.' ' -' *G@ ' E. J@ ' *.' G. # 7E' *G@' @@$@ -# @%*. @' *G@' @- ' -# *G@ > W %@ /@%@TG $ *' @T > E @%@ ' %* @-6*G' > -@%%' -# 0D.7 6@5) 'OO'O H' -'@T > E @ . 'G %*@-#@ ' *@ *@#-@%%*. J #%* *G.%@ -' # %* @%%' % . #@#' $A' *G@' 2@ ' J *G' J G DG' G@' *..B' -E' *G@' D 7%@' . ' @ @%* @-%' ' > -' . 'G 6G' -B' . ' *G 6@' J G. ' G # $@@-'%* EE@#' . '$ %' '$A' *G@' -/ % . -' . ' *G@' G# %' -# J *G' G % 6@ > A' . ' DG # @-' -# #. > @%* D%' J % #@E@-#@-*' . -' DG *A' . ' @T %*@-D@' -' J G. %@' $@G 'G@' J .*@' ' -7 > $@' . ' %* '@T* -*' @%*@ %*. '/ .7% @-#%)&bEE QN<MFH ? @' -. J' D. > @' *.' *G@' D * D ' E@ .#' -' *G@' @' . ' G@.#. @*' -' D. --@T .-' J *G' *G@' @%*. -' D. -* ./@ %A' *G . 76G' J G DG' G@' % DG @ A' B-. J -' *.' 7% G. 76G' G@' . 76G*' . -' *G@' . % -6' % #@' 7-@ 7 A' > *DG@#' J *G' *G@' > . %*' D. > > -# -6' %E *' . ' G % 6@' -#' . -@' . ' *G@' > . %*' D @ W G@ #@#' D. -%* 7D* /@' *G@. .6 -% *G@' G7 DG' G % @/@ ' E .#7D@#' -#' G #' @/@-*7 A' *.' DW B-. J @#6@' G > %@ '$@ *@-' -#*.'D. -@%%*G@'%7$W %* -* ' 7%* D@' . '$ %' #@ @ *(' *G. 76G' G@' > #@' > -A' > %* B@%' -# .%*' G %' *@ > E@' -#' D @#' G %' #/@ % A' $ #' - > @%' -# . J @#' G > %@ ' *.' $@' 7-#7 A' $ %%@#' $A' E / *@' @-#%G E%' -# E@ %. - ' -* E *G @%' J@' D - - .*' $7*' @@' *G *' % @6 #%*@ > E@ ' -# %E *' G@.#. @*' G #*G@' $@%*' . ' *' -# *G *' *G@' > .* ' / D*. A' @ > -%' J *G' G > ' *G@ ' *G -' J *G' G % 6 @ *' -* 6. -%*' ? @' Z- A' DD@E*' G@' %%7 -D@' *G *' -' @6 #' *.' *G@' ODG @' /@ * @%' . ' *G@' *G' A ' -# G@.#. @*' J @ @' %7$%* -* A' -' 6 @@ > @-*' 7* ' % ' 6G*' G % % #' B@' *..' > -A' D. > $ * -*%' !L @ DG' ..B@#' > - A' *' G %' . J -' % #@' . ' *G@ %G @ # e' d' G@' > A%*@ A' . ' *G@' -D - *. -' G % *J.' %E@D*%' . -@' @ * -6' *.' G %*4% % -6 @' @ W %. - *A' *G@' .*G@ ' *.' *G@' # %* -D*-@%%' . ' % > -G..#' .>' % .#G@ #' A ' @ > EG % 2@# *G@' . > @ ' JG @' @ A' DB-. J @#6 -6' *G@' **@ (' G@.#. @*' @/@ %@#' *G@' E .D@%%' A ' %E@D A'# @ #@#' ' L' %@/@ -D@ 4' G@.#. @*' ' L' D. -W 7% . -4' ' ' ' A@*' A ' G # ' * 7@' $@ @' -' .7 ' . #%' 9 -G. .#' -# G@.#. @*' J %' -.*' @%%*. 7 -# %' *.' G %' @ %. - ' / - *A' G7% @ DG' . *G@' *J.' > @-' # #' *G *' %. *' . ' J. B' . ' J G DG' G % -*@D@#@-*%' -# G $ G% . ' *G. 76G*' G # **@# G > ' -# *G@ @$A' 6 /@' -' G % EE .E *@' D. -W * $7* . -'*.' *G@' 7 * > *@' %@** @ > @-*' . ' *G@' *J .W . #' 7@%* .-' %@# e' 5&. ' ? - -' ' ' , " -' EE' ^aN' ^b" H' G@.#. @*%% E@ %. - ' g%G @ -' *G@' D. -* ./@ %A' $@6 -' -' *G@' D .% -6' > . -*G%' . ' aM"' J *G' *G@' @D@ E*' $A' &. G -' *G@' E * DG' ¿. ' -* .DG' H ' 1KM!G' . ' *G@' @**@ %' . ' @ @%* -@' -# A ' @ * /@' *.' *G@' D. -W #@ > - * . -' . '*G@' #. D* -@%' . @%*. 7%' E . > .*@# $A' *G@' ? @%*@ -' $ %G. E%' -' *G@' E @D@# -6' 767%*' @ @ -6' . '#@* %' *.' *G@' * D @' 7%*' > @-* . -@# %' J @ ' %' *G. %@' . -' *G@' . *G@ ' @ # -6' E@ %. - 6@% *G@' D. -* ./@ %A' H' * ' '5 * ')OH C + 3(!"G' *' %' @ -. 76G' *.' % A' *G *' %G 6G W G -#@#' $@G / .7' . -' *G@' E *' . ' *G@' E * DG% . ' . > @' -# @T -# ' *. J #%' *G@' $%G. E . ' *G@' @J' + . > @' G > %@ ' ' E@ %. - ' @-#. ' . -6 W %* -# -6' *.' $. *G' . ' *G@ > ' J %' -. ' @%%. @-% /@*.' G@.#. @*' *G -' *.' &. G-' ? G@-' *G@%@#. D7 > @-*% /@#' G@.#. @*' G EE@-@#' *.' $@' *' -* .DG' J *G' . *G@ ' $ %G. E% . ' *G@' E ./ -D@' E .$ $ A' . ' *G@' . # - * . -' . ' 9 D 7% ' *G@' -@ J' $ %G. E' . ' .# D@ ' G@' # > $ @' @**@ ' DG D*@ 2@# $A' > #' E@ %7 % /@-@ %%' #@%E *DG@#' -' *G@' - > @ . ' &. G-' -# G %' %7 6 -%*.' @%*. 7%' @TG. * -6' G > ' *.' 6 /@' 7E' G %' . $ @D* . -%*.' *G@' *@ >' d' G@. W *. B. % e' %@@ -6' G *' *G@' * 7@' %@-%@' . ' *G *' *@ >' J %' E *' . ' *G@' G7 DG4% *G' -# @-* @ * -6' G > ' -.*' *.' *G . J' *G@' J G. @' . ' G %*@-#. >' -*.' D. - 7% . -' . ' *G@' % B@' . ' ' J. #' J G DG' @ > . -*' #@%D $@%' %' d' * $%' $@ @' * %' $@-' *@' @*' * %# 6 -@' #@ ' @E7* * . -' 7 4 / *' D@' E @ *' e' 5(4 ')..-' T / ' MaH' G % $@@-' J *G' 6 @ *' %G. J' . ' E . $ $ *A' %D $@#' *.' *G@' E D* %@#' E@-' . ' G@.#. @*') . ' *G %' @**@ ' %@@' $$@' ' MN"' % (72' . . ' aab' D' : T H' G@' D. -* . W / @ %A' J %' %E@@# A' @-#@ @#' > 7DG' @ D@' $A' *G@' E7 $ D * . -' . ' A 4% D@ $@ *@#' *J@ /@' d - <' *G@ > * % > %' e' . ' d' * D @% e' @% 6 -@#' *.' D 7%G' . -@' . > ' . ' G@ @* D ' *@ DG -6' % @6 #% .7 ' . #4% @ %. - ' *7 @' *G@%@' d * D @%e')#@W * DG@#' 6 -%*' A 4% -*@-* . -' . >' *G@ @**@ ' . -' JG DG' *G@A' J @ @' $ %@#H G # A' @%D E@# -6' -*.' *G@' .EE. % *@' @ . ' G@' .#G@ # . ' G %*' J %' %%@ *@#' J *G' %7DG' @ > EG % %' *G *' *. > @' @ #@ %' *G@' * 7*G' . ' %' > -G. ;# > 6G*' S@@ >' . $%D7 @#' &. G-' J %' %G. DB@#' *' JG *' G@' -#' *G. %@' J' G. '*G. 76G*' J *G' G > ' #@@ > @#' *G@E. % W */@' -*A' *.' E. - -' #. D* -@' -' %. > @' . ' *G@%@' * D @%' -# EE @#' %*' *.' -# @ % . ' > . % * ' H ; ' " G' -#' *G@-' *.' d' *G@' >. @' DD. > E %G@#' D. -* ./@ % *' e' G@.#. @*' *.' D. - 7*@' *G@ > ' G@.#. @*' @ # A' 7-#@ *..B' *G@' * %B' %% 6-@#' * ' G > <' @' @E @#' *.' *G@' - *$@ > * % > %' %@ * > ' -' ' $ **@' *. -@' JG DG' @/ #@-D@#' *G *' G@ G #' -.*' A@*' ** -@#' *.' D@ -@%%' . ' D. -% %*@-DA' . ' / @ J' . -' *G@' %7$ @D*' . ' D. -* ./@ %A' ' . ' D. > E @*@ A' *' / -D@' J *G' . *G. #. TA' # #' G@.#. @*' @6 #' *G@' * D @%' *G *' -' *G@' @*%*' *.' &. G-') @DB. -@#' %') ' ^b"H' E @ T@#' *.' G % .$%@ / *. -% 7E. -' *G@ > ' G@' @TW E @%%@%' %7%E D .-' *G *' %. > @' d @-@ > @%' . ' *G@' * 7*Ge' G #' $@@-' %G@ *@ -6' *G@ > %@ /@%' 7-#@' A 4% - > @' ' *G@A' J @ @' @ A' G %' *G@A' E ./@#' G. J' 7-J. *GA' G@' J %' . ' *G@' . D@' . ' DG @ ' %G@EG@ #' JG. ' -. *' . - A' J %' # %@ %@#' G > W %@ ' $7*' %. 76G*' *.' -@D*' *G. %@' JG. > ' *' J %' 6 /@-' G > ' *.' @@#' -#' *@-#' J *G' #@ # A' # %@ %@' 7-#@ ' *G@' - > @' -# 67 @' . ' E @*A' $ @ B -6' . *G' -*.' G@ @* D ' -# $ %EG@ > . 7% -67 6@' %@@B -6' *.' @/ /@' *G@' > E . 7%' * @ DG -6' . ' E. < - % ' . -6' % -D@' #@ #' -# $ -# -6' J *G' - *G@ > % *G. %@' JG. ' @ 7%@#' *.' . -' -' G % $ %EG@ > @%') $$@' ' N<NaaH' A ' @E @#' *.' G % . $ @D*. %' -' G %' d' E. . 6A' . ' *G@' * J @ /@' - *$@ > * % > %' ## @%%@#' *.' *G@' @-* '$ %G. E%' e') $$@' ' QO< O(' A ' @#' E7%@A' ' M aY aNF' / ' M QH' -# -' *G@ $. *@' @**@ ' ! # @%%@#' *.' 7. E* 7%' $ %G. E' . ' *. @ > %' D. -* - -6' G@.#. @ %' . $ @D* . -%*.' *G@' - *$@ > * % > %' -# G %' . J -' @E @%' *.' *G@ > ' %@ * > ') $$@' ' <NaMH' I . ' *G@' - *7 @' . ' *G@%@' #. D7 > @-*%' %' J @ ' %' . ' *G@' . $ @D* . -%' 7 6@#' $A' G@.#. @*' -#' $ %' @-#%' JG DG' J *G' > 7DG' *G *' % . 6 D ' -#' -D. -% %*@-*' D. -* -' -.' ** @' *G *

%' 4 ' . ' &%@%*. -' *G@' * D @' * ' ' > A' $@' &`@ @ @# *.') . ' ' E' OFO' ı ' G@%@' #.D7 > @ -*% ' *' %G.7 # $@' -.* D@#' J @ @']3 . ' *.' *G@' D.7-D ' . ' EG@%7%' -# *G@' . > ' D.-#@ > - * .-' . ' +@%*. 7%' JG DG' J %' *G@-' E %%@#' *' *G *' . > .7% @DD @% %* D ' 6 *G@ -6' G@.#. @*' DD. > E -A -6' G %' > @* .E. * -' *G@' -#@T $ @' @T -#@ ' . ' @ E. %' J %' >.-6' *G@' @ @' D. > @ %' -* D E * -6' G %' * #A' @ -* '$ @*G @-' JG.%@ / ' G@' J *G' % T*A< @ 6G*$ %G.E%' / - A' 7 6@#' %G.7 # $@' J *@#' . ' $@ . @' *G@' D.7-D '.E@-@#) 72'D' / 'FNO YFNNH' -' *G@' / '. '&.G-' -#G %' @-* '$ @*G @-' G@' *' .-D@' 7- *@#' G > %@ '*.' *G@ > ' -#6 /@' G %/. D@' . ' *G@' #@E.%*. -' -#@TD. > > 7- D * . -' . ' A ' -#9@ > - . -' -#*G@ ' #G@ @-*%') $$@' ' bNO<bNNH' @' *. B' E *' %.' -' *G@' > %@ $@' E .D@@# -6% JG DG' @-%7@#' JG@-' *G@' d' D. -D 7 > ' -# *G@' %. <D @#' d' D. -D $7 7 > 'e' J@ @' @ DG' 7-DG -6' *G@' *G7-#@ $. *% . '*G@ '@DD @% %* D ' * @ A' 6 -%*' @ DG' . *G@ ' > 7*7 A' #@E. % -6' -#@TD. > > 7- D * -6' *G@ ' / ' @ #@ %' -' *G@' *J .' J -6' E * @% %@-# -6' *G@ ' @%E@D* /@' #@W E7* @%' $A' G % #@% @' *.' *G@ @ > E@ . ' *' . -%* -W * - .E @' G@.#. @*' J %' . -@' . ' *G@' @-* ' D. > > %% .-@ %' % *G@' @E @%@-* * /@' . ' G %' > @* .E. * - ' @T -#@ '5 ' OQ H' @/ .7% A' *.' *G %' G@.#. @*' G # J **@-' *J .' @**@ %' E @%@ /@#' *.' 7% -' *G@' D*%' . ' *G@' I *G' @-@ ' .7-D ')*G@' @D.-#. ' . -%* -* - .E @H' -@' . '*G@%@' % ## @%%@#*.' -# @J'. ' >.% * ' -' JG DG' G@ #@%D $@% A ' %*G@ 6AE* -' JG.' J % 6-6' 6 -%*' .# -# J -6' J *G' 9.%@% -# . -' -# % .*G@ ' %@ / -*% ' JG @' *G@' 6 @ *@ 'E *' . ' % @' J %% # -6' J *G' *G@' #/@ % W @% ' -# E A -6' ' J @*DG@#' D@ 7-#@ ' *G@' - >@' . ' ' %A-.#') $$@' / ' b" F(' G@.#' @#' DG7 2@' /. ' /') * ^FQH' G@' .*G@ ' @**@ ' ## @%% !*' *G@' >.- %*@ @%44' E .$ $ A' *G.%@' . ' G % ' . J -' # .D@%@' DG 6@% A ' -' > .%*' / . @-*' -67 6@' J *G' E * D E * -6' $A' G % ' -*E .7% - *G@-! %' J *G' *G@' G@ @% @%' . ' 7% ' 7-.*- 7% ' E. - %' CD ' -# $ %EG@ > -6' 6 -%*' *G@' . A' G.%*' 5 # b" b H' G@' #@E7* @%' -.*' $@ -6' . J @#' *.' @-*@ ' .-%* -* -.E @' *C@' %7DD@%% /@' 7# @-D@%' J *G' *G@' @ > E@ . ' J @' G@ #' * G D@#.-' @E*' aM^' G@.#. @*'%' - > @' EE@ %' -' *G@' @**@ %' -# .*G@ ' #.D7 > @-*%' D.-* -7 A' E %% -6' *.' -# .' $@*J @@-' *C@' @-* 'E *A' * EG@%7% -# *G@ ' @E @%@-* * /@% -' G D@#.-' -' JG DG' > 7DG' J % #' -# J **@-' -' '$ **@ ' -# 7-DG -* $ @' %E *' JG DG' J @' @' 6 #' *.' $@ @/@' *G * G@.#. @*' * @ %*' J %' %. A' . ' *@ J #%' G@%@' J @ %.' > @ -# E - 7' #.D7 W > @-*%' EE@ ' -' $$@')/. ' 'OQa<OaF(' G@.#' @#' DG7 2@' /. ' /' EE<^MMF<^MbaH' '*G@' /@' %@%% .-%G@ # * G D@#.-' *G@' E .D@@# -6%' .' *G@' %*' .-@' @ @D.#@#' ?@' G /@' %.' ' @J' SD -*A' 6 > @-*%' .'%E@@DG@%' -# G. > @%' . ' G@.#. @*' #@ /@ @#' * *G %' E@ .#' DG D*@ 2@#' $A' # %* @%%W -6' D > .-A' -# ' @@' 7%@' . ' .EE .$ .7% @E *G@*%') G@.#' @#' DG7 2@' /. ' 'EE' ^ ' a<^" NH' ?@' G /@' %.' ' @**@' . ' G %' *.' @T -#@ ' ' @ E. %' JG. > ' G@' J % @E @%@-* -6' - . > -6' G > ' G. J' > **@ % J@ @ 6. -6' . -' * G D@#.-' *@ -6' G > ' . ' *G@ E.E7 *A' . *G@' #@E7* @%' J *G' *G@' E@.E @' JG. ' -' %E *@' . ' *G@' G.%* *A' . ' *G@' D @ 6A' -# > . -B% $A' JG. > ' *G@A' $ # $@@-' @W E@ *@# A' %*. -@#' .DB@# -' 6@' -7 > $@ %*. ' G@ ' *G@ > ' %%@ > $ -6' -' ' 6@' D.7 *%7 .7-#@#' J *G' E. * D. %' *G@' DG7 DG@%' $@ -6' D. %@# 6 -%*' *G@ > ' $7 *' > @-* -6' *G@ ' <%7DD@%% J *G' *G@' @ > E@ .

. -' JG. > ' ' *G@ ' 7 6@-DA' -# @ . 7@-D@' G #' E .#7D@#' -.' @ @D*' *G.76G' *G@A' G #A@-' %J. -' *.' G > ' *G *' *' J %' > E.%% $ @' . ' *G@ > ' *.' 6 @@ J *G' A ' -# 9@ > -.-' -# JG.' $%. -* @ A' @ 7%@#' *.' G@ ' @%*. 7%%' - > @' > @-* .-@#' JG @' G %%@- *. %' * 7%*@#' .- A' -' 6. #' -# %%@ *@# *G *' *G@' - *7 @' . ' *G@' .#G@ #' -# *G@' 9 -G..# J %' .-@' -# *G@' %' > @' @' -# G %' D. > E - .-%' G. J@/@ ' J. 7 #' -.*' @ T' *G@ ' @ . *%' -' $@G ' . ' *G@ ' @-#' -# *G@ ' * G@ ' B-. J -6' *G *' - 7%* D@' J %' #.-@' G > ') $$@' ' OMQ(' G@.#' @#' DG7 2@') ' ^FNH' G@' %7##@-' #@D %.-'. ' G@.#.%7%'#@%E -6'. @. > E .** %@' > ' /.7 ' . ' *G@' . *G.#.T' E *A(' G %' > -# *' *G *' -.*G@ ' $ %G.E' %G.7 # $@' . # -@#' -' E D@' . ' @%*. -%(' *G@' > @ > . % -' D.-%@ 7@-D@' #W # @%%@#*.' G > ' $A' *G@ @-*%(' *G@' > E@ ' . #@' . ' *G@' # %%. 7*. -' . ' *G@' %A-.#' *' EG@%7%(' *G@' . # - *. -' . ' 9 T > -' % $ %G.E' . ' .-%* -*-.E @(' *G@' @*> 7' G. > @' . ' A ' JG @' %* ' 7-#@ ' %@-*@-D@' . ' #@E.%*. -(Y ' *G@%@' @' > **@ %. ' G %*. A' @. @' *G@' #@E7* @%- A' @ *' G D@#.-' *G@' @-* % #@ /@ @#' ## @%%@%' *.' *G@' #@@ @-*%' . ' *G@' #@E.%@#' @%<' *. 7%' JG. ' G #' D .%%@#' *G@' .%EG. 7%' . > ' .-W %* -* -.E @' . ' JG DG' J@' E.%%@%% D.-% #@ $@' 6 > @-*%' G@' %*' . ' *G@%@' J %' #@ /@@#' $A' G@.#. @*' @-#G %D. > E -.-%' G@ % #' J@ @' %G7*' .7*' . > ' *G@' .A ' D *A' .-' DD.7-*' . ' *G@ ' #@ *A' *.' G %*' $7*' *G@' @ /@-A' &@ -% @ > ' J %' %* ' .E@-' *.' *G@ > ' %' G@ @ %' G #' $ /@#' *G@' *@ $@' J /@%' . ' *G@' .E.-*%' *.' G@ ' G %' /. D@' . ' *G@ ' E %*. ' @%*. 7%' *G@' %G@EG@ #' JG. > ' G %' $.*G@ ' %G@EG@ #%G #' %' *G@A' > W 6 -@#' % -' J *G' *G@ ' @@#%' @' D. %@' J *G' ' /@G@ > @-* -# > E %% .-@#' #@D > * .-' 6 -%*' *G.%@' JG.' %%@ *@#' *G *' *G@' .#G@ #' J %' D E $@' . ' %7 @ -6' -' > E @*A' %7 E %% -6' *G *' E ' *G@' G@ *G@-'5 ' OMM' % (' @#' DG7 2@' ^" FH' G@' D.7-D '$ -6' $ .B@-' 7E' *G@' #@E7* @%' @*7 -@#' *.' *G@ ' @%E@D* /@' # .D@%@%' -' *G@ ' J A' G. > @' *G@ @-* %' -# G@.#. @*' > .-6' *G@ > ' G@ #' %A-.#' * %7%' JG@ @' *G@A' @-@J@#' *G@' %@-W *@-D@' . ' #@E.%*. -' .-' A ' -' D.-7-D*.-' ? *G' *G@' %@/@-'. *G.#.T' #@E7* @%' *.' G@.#.% %' JG DG' *G@A' E7$ %G@#' -' 'D D7 ' @**@ ' G@A' @-6 6@#' * *G@' % > @' > @-@/@ ' *.' $ -#.-' @%*. 7%' G %' E .- %@' -#' *G@%@' - *G@ > %' J@ @' @E@ *@#' * *G@' %A-.#G@ #' * -* .DG' $A' &.G-' * *G@' D.%@' . ' *G@' A@ ') .D ' ' ') ' / ' Ma(' & $@ * ' D ' / ' E' QF(' 9@D * ' *.> ' ' E' MbO(' 72' D' MN' Oa^H' *G@' %G. * A' $@ . @' . ' %..-' *E ' *G %' -* .DG@-@' %A-.#' G@.#. @*' DD. > E - @#' &.G-' -# .*G@ ' $ %G.E%' . -' ' / % *' *.' *G@ 6@#' -# > 7DG' /@-@ *@#' D D 7%' . ' @ .@ '*.' D 7 -* G > ' J *G' JG * G # G EE@-@#' * EG@%-%' JG DG' D 7%@#' *G@' . # > -' @T* @ > @' E -') 72' ' a^' OaF H' G@.#. @*' @*7 -@#' *.' G % # .D@%@' JG@ @' G@ #@/.*@# G > %@ ' *.' *G@' D. > E.% * . -' . ' ' @%G' J. B' %% -6' *G@' .$-.T .7% - *G@ > * %> %' @-* * @ > ' %%@ > $ -6' -' ' 6@' D.7 *%7 .7-#@#' J *G' E. * D. %' *G@' DG7 DG@%' $@ -6' D .%@# 6 -%*' *G@ > ' $7 *' > @-* -6' *G@ ' <%7DD@%% J *G' *G@' @ > E@ .

. -' JG. > ' ' *G@ ' 7 6@-DA' -# @ . 7@-D@' G #' E .#7D@#' -.' @ @D*' *G.76G' *G@A' G #A@-' %J. -' *.' G > ' *G *' *' J %' > E.%% $ @' . ' *G@ > ' *.' 6 @@ J *G' A ' -# 9@ > -.-' -# JG.' $%. -* @ A' @ 7%@#' *.' G@ ' @%*. 7%%' - > @' > @-* .-@#' JG @' G %' D. > E - .-%' G. J@/@ ' J. 7 #' -.*' @ T' *G@ ' @ . *%' -' $@G ' . ' *G@ ' @-#' -# *G@ ' * G@ ' B-. J -6' *G *' - 7%* D@' J %' #.-@' G > ') $$@' ' OMQ(' G@.#' @#' DG7 2@') ' ^FNH' G@' %7##@-' #@D %.-'. ' G@.#.%7%'#@%E -6'. @. > E .** %@' > ' /.7 ' . ' *G@' . *G.#.T' E *A(' G %' > -# *' *G *' -.*G@ ' $ %G.E' %G.7 # $@' . # -@#' -' E D@' . ' @%*. -%(' *G@' > @ > . % -' D.-%@ 7@-D@' #W # @%%@#*.' G > ' $A' *G@ @-*%(' *G@' > E@ ' . #@' . ' *G@' # %%. 7*. -' . ' *G@' %A-.#' *' EG@%7%(' *G@' . # - *. -' . ' 9 T > -' % $ %G.E' . ' .-%* -*-.E @(' *G@' @*> 7' G. > @' . ' A ' JG @' %* ' 7-#@ ' %@-*@-D@' . ' #@E.%*. -(Y ' *G@%@' @' > **@ %. ' G %*. A' @. @' *G@' #@E7* @%' *.' G@ ' @%E@D* /@' # .D@%@%' -' *G@ ' J @' @' D*- A' G@ # $A' G > ') 72' " 3* D' a" ' OaQH' -' aMQ' -.*G@

' > A' >@ @'E .$ A'@' %D $@#.' @T -#@ '
. ' @ E. ' . '%.>@ *G@ ' @ #@ ' . ' *G@
@D.-D @ $@'E *A')D ' @>.-*'T /'>'bbM(
(' TT/ H' G@.#. @*' J .*@' $.7*'*G@' % >@
* >@' *.' D.-%. @' *G@' #G@ @-*%' . ' @%*. 7%' *'
.-%* -* -.E @'7-#@ '*G@ ' E @%@-*' E@ %@D7* .-'
)9@ D *' E' MMbH' -# *.' ' D@ * -' G@.%@$ 7%'
$ %G.E' . ' 7>' -' *GA- '@TE @%% -6' G %'G.E@'
*G *' % .#' G # > #@ B-.J-' *G@' * .*G' $A'
*G@'D.-@%% .-'. ' A '%.' @' J.7 #' @ . ' *G@
- 7%* D@' #.*@' $A'*G@'D.-#@>- * .-'. ' @%*. 7%'
) 72' ONF' D' H' -' G %' -D @ % -6' # W
D7 * @%' -# -6' G %' 6 .J -6' %. * .-'>. @' -#
>. @' -*. @ $@' G@.#. @*' -/ *@#'*G@'DG @ %' .'
G@' %<@%%@- -6' $ -#' .' G %' %A>E *G %@ %'
@T -#@ ' -# @J' -#.*G@ %'*.' 'D.- @ @-D@'
*' V@76> ' *.' * B@' D.7-%@' %'*.' JG *' %G.7 #'
$@' #.-@' -' @ @ @-D@' *.' *G@' 7- .-' J *G' A '
JG DG' G #' $@@-' DD@E*@#' $A' &.G-' -#
@ -@%* A' E @%%@#' 7E.-' *G@>' $A' *G@' D.>$ -@#'
J@ 6G*' .' *G@' @DD @% %* D ' -# D / ' E.J@ '
@T -#@' @E @#' @/ % /@A' $7*' 7 * > *@ A'
@ 7%@#' *.' **@-#' *G@' A-.#@TD@E*' .-' G %'.J-'
@ >%' G@' $ %G.E%' JG.' >@' % *.-'>. @' -#'
- .>@#'&.G-') 72'D'Nb'FFQ' "^H' DD@E*@#'
*G@' .*G.#.TA'. ' A 4% @**@' -# @6 #@#' *'
% ' @D -* * .-'. 'G %.$-.T.7%*J@ /@' *D @%'
$7*'*G@A'D.7 #' -.*' A @ #'*.'G >' -'E .-.7-D -6'
-' - *G@>' .-' @%*. 7%' &.G-'-.J'G.E@ @%%'
. 'E@ D@' -' -A'.*G@'J A' EE @#*.'*G@'%@D7 '
> ' %' >@*G.#' E ./@#' 6@-@ A' @ @D*7 '
-@ $A' .-@' *G@' @D D* -*' E @ *@%' A @ #@#'
J *G'*G@'@TD@E* .-'. ' @T -#@' -#%.>@'.*G@ %
.$%* - *@' -' *G@ ' @%. 7* .-' -.*' *.' DD@E*' *G@'
. *G.#.TA'. ' A ' .'*.' $ -#.-' @%*. 7%'
G@.#. @*' J' .-@' .' *G@' %*' *.' A @ #' G@'
D. #-@%%' JG DG' G #' %@-'$@*J@@-'G >' -#&.G-'
*@' *G@' **@ 4% @D.-D *.-' J *G' A 'G #'
$@@-' >7DG' -D @ %@#' $A' &.G-4% 7-D -.-D '
-* 7% .-' -*.'*G@'E ./ -D@'. ' @T -#@' -' *G@'
. # - *.-' . ' $ %G.E%' G@.#. @*' J *G' *G@'
.*G@' $ %G.E%' . '*G@'E ./ -D@'.-'*G %' J *G# @J'
.>' D.>7 -.-' J *G' &.G-' -# E7$ %G@#' '
%A-.# D ' @**@' DG 6-6' G >' J *G'. # - -6'
7-J. *GA' E@ %.-%') 72' M^' b"H' G@'.-6'
-# E - 7' D.-*./@ %A' JG DG' @-%7@#' JG DG'
J %'.- A' D 7%G@#' *' %*' $A' &.G-4% EE@ -6' *.'
*G@' >E@ ' E.J@' *.' @TE@'*G@' > D.-*@-*%'
G %' $@@-' 7 A'#@* @#' @ %@JG@ @' ; '
' . ' ; <' &' " # ' . L'
& ' ' + * '(*$' &' +5 ' '
' ')M^H' ' @/@-*7 A' A @ #@#' *.'
D.>$ -@#' @-* @ * @%' -# >@- D@%% /@' @T -#@'
-#' '%> '$7*%*7$$. -'$ -#.' @..-D @ $@%'
JG.' J@ @' @TE@ @#' .>'*G@ '%@@%' -#' $ - %G@#'
G@.#. @*' J %' %% @#.-' G %'*@7#@ @%*' % #@' $A'
G %% -6' G %# .D@%@' 9.-A% 7%' 'd'> 6 %*@ <'
> *7> e' *G@' D.>> %% .-@' . ' *G@' D. @D*.-'
. ' *G!' * T@%' -# .*G@' >E.%*%' *..B' D @' *.'
@T@D7*@' G %' #7* @%' -'*G@' >.%*. @-% /@' > --@ '
-#' *.' @E @%@-*' *.' *G@' >E@ ' 7*G. * @%'
*G *' *G@' # %*7 $ -D@%' 6 -%*' *G@' @/ @ %'. *'G@'
* T@%' *G .76G' *G@' # %* D*' G #' $@@-' -%* 6 *@#'
$A' G@.#. @*' G >%@ ' G@.#. @*' ? .*@' ' .-6'
@**@' *.' .-A% 7%' E * A' #@ @-# -6' G >%@ '
.>' *G@%@' 6 .7-# @%% DG 6@%' -# E * A' D.>W
E - -6' .'*G@' / .@-*' D.-#7D*.'G %'.EE.-@-*%'
JG.' G # * @#' *.' %@*' @' *.' G %' $ % D '. ' *'
.%> %' -# *' > -' -# G #' <* @ *@#'
%@/@ ' G.-.7 @#' $ %G.E%' -* 7# -6' 7-J. *GA'
E@ %.-%' -' *G@ '..>') 72'D' ^MM' Ma'% H'
' ' @>.-%* -D@%' G.J@/@ ' J@ @' -' / -
G@.#. @*' -# *G@'.*G@ ' @>.-%* -*%J@ @'6 /@*'
.'7-#@ % -#'*G@*'>7%*' > B@'*G@ 'DG. D@'
$@*J@@-' %7$> %% .-' -# @TE7 % .-') F(D' ^aF'
aOH' G@.#. @*' JG.'G #'%G@J-'G >%@ 'E ..'
6 -%*' ' >@- D@%' -# J %' @ 6@*'.' @* @'*.'
G@' 7 @' .'>@.- %* D' @' J %'7- $@*.' J *GW
%* -# *G@'@-* @ * @%' .'*G@' *G 7'. 'G %# .D@%@'
7-J -6'*.' .%@'*G@ '$@ ./@#'$%G.E!'$ DB@#'$A'
G@' @ -@%' @>.-%* -D@%' .'& >@%' % $ %'
-# *G@' .*G@'%. * @%' .'*G@' #%* D*' JG.'
@-* @ *@#' G >'*.'D.>@'*.'*@ >%' J *G'&.G-'G. #W
-6'G >' @%E.-% $@'d 7*'D7 E -*@%e' 'G@' @ 7%@#'
. ' *G@' D.-* -7 -D@'. ' *G@' >%@ $@ # / % .-%
JG DG' J@ @' @-# -6' *G@' DG7 DG' 5 ' Z ' % H' '
D.-@ @-D@' J *G' &.G-' < ' -6@#' *' -* .DG'
) -# .%' G #' $@@-' *G@' E D@' %*' %766@%*@#' '
D' ^aF' aOH' JG DG' *@ > - *@#' -' ' D.>E @*@'
@D.-D *.-' G@.#. @*' J %' % * % @#' .G' -#W
-6'*G *'&.G-' G #' -.*' -' @TE @%%' *@ >%' E %%@#'
-' - *G@>' .-' @%*. 7%' $7*' .-A' @-' d' JG *W
%.@/@' G@ G #* 76G*' .'*G.76G*' 6 -%*' E.%*. D'
#.D* -@%' e' 5 ' D' ^a ' b"H' G@.#. @*' -'
/ -' @-#@ /.7 @#'*.' $ -6' @T -#@' *.'%-$> %!'
> % . ' '%*@ -' d' -.' E.%%7>7%'e' J %'*G@' .#'
> -4%.-A' @E A' @ D@' J %' D.-D 7#@#' $@*J@@-'
&.G-' -# G@.#. @*' G@' **@ ' -' *G@' -*@ W
/@J' $@*J@@-' *G@>' G # % * % @#' G >%@ ' .'
&.G-4% . *G.#.TA' -# % >E @#@% @' . '*G@' E@ D@'
. '*G@' G7 DG' JG @'&.G-'G #'. -'G %% #@' J /@#'
*G@' -@D@%% *A' . ' G@.#. @*%' %%@-*-6' *.' *G@'
#@E.% *.-'. ' @%*. 7% 5 ' D' ^F" ' bNH' G@'
E@ D@' *G7% .7*J # A' @%*. @#' *.' *G@' G7 DG'
J % -.*' #@%* -@#' *.' %*' .-6' ' @-# A'
D. @%E.-#@-D@' *' % * 7@' *..B' E D@' $@*J@@-'
G@.#. @*' -# A ' J *G' @6 #' *.'*G@' **@ 4%
@> B%'.-'&7 -' *G@' E.%* @#%' J. B' 6 -%*'
G %* -*A' -# G % $..B' .-' *G@' d D E@6. *e'
JG DG' *' A 4%' @ 7@%*' G #' $@@-' %G@J-' *.'
G@.#. @*' $A' &.G-' @ @' G EE A' %' '
6G*' G % % #' d J %' D.>>.-' 6 .7-#' .-'
JG DG' *G@%@' >@-'2@ .7% G %* -% $.*G' D.7 #'
>@@*' -# . 6@*' . #' 7 @ %'e' 5& ' ? - -'
' ' , " -' E' ^OFH' G@' * 7D@' G.J@/@ '
J %' $7*' G. .J' -# *@>E. A' A 4% #@W
-7-D *.-' -' aM' .' *G@' *@ DG -6' . ' .#. 7%
-# G@.#. @' .' 9.E%7@%* ' JG DG' G@' G #'
@ -*' .>' $$7 %H- $:* I' J %' *G@' @ '
%.7 D@' .' *G@' @%*. -' G@ @%A' 7-G EE A'
$ .76G*'*G@'*J.'.-D@'>. @' -*.'D. % .-' A '
@ 7 @#'*G *' '$ %G.E%' %G.7 #'$@' D.>E@ @#'*.'
@E7# *@' @%*. -'#.D* -@' -' @TE @%%' *@ >%'
&.G-' @$@ @#' 6 -%*' *G@' >E.%*.-'. ' -@J'
@%%' -#'$@66@#' .D 7%'*G@'-@J'$ %G.E'. ' .-W
%* -* -.E@' *.' -*@ E.%@' J *G' *G@' @>E@ . '*.'
% /@'*G@' G7 DG' .>'*G@%@' E@ E@*7 'G %% -6%
) 72'D' ^NO' NQH' A ' ? % 6 @ *A' @T %W
E@ *@#'.-'# %D./@ -6'*G .76G' ' @ * -'E @%$AW
*@'- >@#' -@'*G*' G@.#. @*' J' G' JG.>'G@
G # $@@-' @-6 6 -6' -' @-# A'*G@. .6 D ' D. @W
%E.-#@-D@' -#' JG.' G@' G.E@# G # J E@#' J A'
'G@ @* D ' @%*. -'* -*' %* ' #G@ @#*.'G %
. >@' .E - .-%' -#. E@ - A'$. %*@#' *G *' G@' G #
-@/@' . -@#' -' *G@' - *G@>' .-' @%*. 7% .'
%%@-* ' *.< G %' #@E.% *.-' A ' J .*@' -' -W
6- -*' @**@' *.'&.G-'*@ -6' G >'*G *' 'd' JG *'
G@' G # G@ #' J %' * 7@' *G *' >.%*' E .7% E@ %.-'
.76G*'*.'$@' > #@*.' @TE@ @-D@' *G@' %@/@ *A'.'
G %' -6@ 44') G@.#' @#' *# 7 2@' / ' ^MF^' #
^ONH' ?G *@/@' %*@E%' &.G-< > A'G /' *G.76G*'
' @ %.- $@.' * B@' -' *G %' > **@' G@.#. @*'
@> -@#' 7->./@#' -. ' J %' *' -#@@#' * ' *G@'
@ 6G*G' %@%% .-' . ' *G@' D.7-D ' . ' G D@#.-'

*@-' A@ %' *@') > @ ' E D@%' *G % @**@ ' -' aMN' ' > .-*' ' ** @' @ @ H' *G @* %%@-*@# *G' *G@' D.-#@ > - * .-'. '+@%*. 7%' G@' 7-G EEA' @-@J ' . ' %* @' D.-D@ - -6' *G@' #.D* -@%' . ' G.#. %' -#' G@.#. @*' % G % $@@-' @ #A' @ > B@#' $ .76G*' G@.#. @*' -# A ' . -D@ > . @' -*.' D. % .-' I . '*G@'#@* %' .'*G@' D.-W D*' .*G@' * D @%' > A' $@' D.-%7 *@#' _ A+ * '& ' ' $; ' . ' 'E' OO^' OOQ' ' * ' 3 $ $ '($ G' A '/@G@ R@-* A'#@-.7-D@# G@.#. @4%' #.D* -@%' JG DG' J@ @' % @ 6@ A' #@ @-#@# $A' G@.#. @*' 'G % J. B' -'#@ @-D@ . ' G@.#. @' J @' G /@'.- A' ' @J' 6 > @-*%' E @W %@ /@#' -' *G@' D*%' .*' *G@' I *G' .7-D ' G@ -67 6@ 7%@# 6 -%*' A ' %E - 7 A' / . @-*' $7*' 7-G EE A .- A' -' B@@E -6' J *G' *G@' %E *' . ' *G@' 6@ -# J *G' *G@' E ./@ $ 'd' .# 7*-'*G@. .< 6 D-> e' G@' .-6' -# $ **@' D.-* ./@ %A' -' JG DG' $.*G' E * @%'# #' -#% # > -A'*G -6%*G@A' >7%*' G /@' G # D 7%@' #@@E A'*.' @6 @*' J %' D .%' @**@' . ' .D 7%' $A' J G DG' .%D. 7%' %%@ *@#' G@' G #' D.> E . > %@#'*G@' 6G*%' .'*G@' E * DG '%@@ . ' @T -# ' % J @ ' % *G *' . ' -* .DG' $A' @W D.6- 2 -6' *G@' E > DA' . '-%* -* .E @') G@@*') ' 3' 9 2') ' F' E' ^^bOH' .%D. 7% J %' @%. /@#' *.' $ -6' $.7*' G@.#. @*1% ./@ *G . J' JG DG' G %' - 7@-D@' ./@' *G@' @@$ @' @>E@ . ' *G .76G' G A% EG 7%' -# 7*ADG@%' @- $@# G >' *.' DD.>E %G' *' @ %*' *@>E. A' ' @J > -' @> -#% 7%' *G *' G@.#. @*' J % .-@' . '*G@' %*' *.' # %D@ -' -# # %D./@ ' d' *G@' - %D@-*' G@ @%A' . ' 7*ADG@%e')Z ' %' E' MM H' -# G@ # @D*@#' *G@' E. J@ %' . ' ' J@ <* -@# -*@ @D* -#' 6 @ *' *G@. .6 D ' @ - -6' *.' @TE.% -6' -# D 7%G -6' *' . .%D. 7%' -# *G@' E **A' . ' JG DG' G@' J %' *G@' D* -6' G@ #' G@.#. @*' J % *G@ @ . @' ' > -' $A' ' > @ -%* .'$@' 6.*' # . ' . ' *' @ %*' %7EE @%%@#' G@' @ ' . '*G@' @ > E@ . ' J % 6 -@#' -# G@' J %' @E @%@-*@#' % ' *7 $7 @-*' $7%A$.#A' @%* @%%' -# > @## @%. > @ ' D.-%* -* A' *.' $@' .7-#' *' -* .DG' -# .*G@ ' D * @%' * B -6' E *' -' D.7-D %' -# E7$ D' %%@ > $ @%' JG @-' G@ .76G*' *.' G /@' $@@-' **@-# -6' *.' *G@' $7% -@%%. ' G %' # .D@%@(' * .7$ @%. > @' 6 * *. ' %* -6' 7E %* @' JG@ @/@ 'G@' > ./@#' 5)[' ON ' E' ^^Mb '@*D H' @% #@%' *G@%@' E@ %.- ' DG 6@%' G@' J %' D@-%@#' .-'*G@. .6 D ' 6 .7-#%' .%D. -%' JG.' %@@ > %' *.' G /@' @6 #@#' G > %@ ' %' d' *G@' J 7' -G@ *. '. ' A 4%67 # -%G E'. -*< @%*. -' . *G.#.TA e' J .*@' *.' G@.#. @*1% E * DG' . > -7%' JG.' $.7*' aaQ' G # %7DD@@#@#' G % 7-D @' &.G-' -' *G@' %@@' . ' -* .DG' - . > -6' G >' *G *' G@' G # G@ #.-' 7-#@- $@' 7*G. *A' *G *' G@.#. @*' J %' > B -6' G > %@ ' 'D@-* @' . '7-*A' . ' A -' $ %G.E%' .'#.7$* 7' . *G.#.TA' G. # -6' D.E @ @-D@%' *' -* .DG' -# #.7$* @%%' D @ * -6' ' D AE*.< @%*. -' E *A' E D* D A' * @ DG -6' @%*. - %>' 7-#@' -.*G@' - >@' -# %* B -6' *' d' *G@' .-@' *7 @' .'*G@' -D - *@ e' ?G *@/@' > A' G /@' $@@-' *G.76G*' . ' *G@%@' DD7% * .-% JG@' @' G@.#. @*' J %' J @ 'B-. J -' -# G % DG D W *@ ' D.7 #' %E@ B' . ' *%@ ' *G@A' J @ @' DD@E*@#' *' D.7 *' -# .%D. -%' %7DD@@#@#' -' .$* - -6' -' >E@ ' @# D*' *G *' %' *7 $@' . ' *G@' E@ D@ . ' *G@' DG7 DG' G@' %G.7 #' D.- -@' G >%@ ' *.' *G@' > *%' . ' G %' . J -' # .D@%@' G %' % # *@# $A' @ > .-*' 9 DG' M"' aaN' G %' @# D*' -' *G@' >E@ ' 7*.6 EG' 5) ' ON ' " ' EE' ^^Ma' ^^MOH' J %' D.-/@A@# $A' .7-*' 7 7%*.' J@G.#. @*' JG.' J %' *G@-' *' -* .DG' E @E -6' . ' *G@ EE . DG -6' EA-.# @ * -6' *.' *G@' * .7$ @%' -' % G.@-@' G@.#. @*' *' . D@' %7$ > **@#' -# @ *

D. @%E.-#@-D@' J *G' *G@' >.-B%' -' A ' -# @ %@ JG@ @' JG.' J @ @' < @D*@#' *.'*G@' $%G.E%' & -@' . '*G@' %*' *.' %7 @' . >' *G@' <# %67 %@# @-> *A' . ' .%D. -%' 6 -%*' *G.%@' JG.' .EE.%@# G % 7*.D * D '%E * ' J %' @- @7%' $%G.E' . ' A @' ' . >@' @-#' -#' A' E * % -' . ' @%< *. -%' -# 7- *@#' *.' G@.#. @*' $A' > -A' D.%@ * @%' G@.#. @*' -*@ @%*@#' G > %@ '/@ A' J > A' -' G %' @-#%% $@G ' $7*' *.' -.' E7 E.%@' % % *. #' -' -.*G@ ' * D @' H( ) * '1OIG' G % 7 7 G # $@@-' @%. /@#' 7E.-' $A' .%D. 7%' -# *G@ D* .-' . ' G A% EG 7%' -# *G@' DG > -# *@ 7*ADG@%' JG.' J %' $@6 - -6' *.' D 7 @' -' <%* @#' D@ @$ *A' %' *G@' @E @%@-* * /@' . '*G@ > .- %* D' -# 7 * < A -@' Egp *A(-# ' @ > .-%* -D@%' 6 -%*' *G@' > .-%* .7% -* +* DD' . ' G %' D.-#@ > - * .-' J @ @' . '-.' / ' G@ . #@' . ' G %' #@E.% * .-' %' # *@# I@$' ^O ' 3' aa ' G@.#. @*' G #' E @/ .7% A' @TD *@#' *G@' J ' . ' .%D. -%' $A' G %' DD@E* -D@' . ' %A-.# D ' @***@' . ' .D 7%' $A' J G DG' .%D. 7%' %%@ *@#' G@' G #' D. > E . > %@#' *G@' 6G*%' .'*G@' E * DG '%@@ . ' @T -# ' % J @ ' % *G *' . ' -* .DG' $A' @W D.6- 2 -6' *G@' E > DA' . '-%* -* .E @') G@@*') ' 3' 9 2') ' F' E' ^^bOH' .%D. 7%' J %' @%. /@#' *.' $ -6' $.7*' G@.#. @*1% ./@ *G . J' JG DG' G %' - 7@-D@' ./@' *G@' @@$ @' @>E@ . ' *G .76G' G A% EG 7%' -# 7*ADG@%' @- $@# G >' *.' DD.>E %G' *' @ %*' *@>E. A' ' @J > -' @> -#% 7%' *G *' G@.#. @*' J % .-@' . '*G@' %*' *.' # %D@ -' -# # %D./@ ' d' *G@' - %D@-*' G@ @%A' . ' 7*ADG@%e')Z ' %' E' MM H' -# G@ # @D*@#' *G@' E. J@ %' . ' ' J@ <* -@# -*@ @D* -#' 6 @ *' *G@. .6 D ' @ - -6' *.' @TE.% -6' -# D 7%G -6' *' . .%D. 7%' -# *G@' E **A' . ' JG DG' G@' J %' *G@' D* -6' G@ #' G@.#. @*' J % *G@ @ . @' ' > -' $A' ' > @ -%* .'$@' 6.*' # . ' . ' *' @ %*' %7EE @%%@#' G@' @ ' . '*G@' @ > E@ . ' J % 6 -@#' -# G@' J %' @E @%@-*@#' % ' *7 $7 @-*' $7%A$.#A' @%* @%%' -# > @## @%. > @ ' D.-%* -* A' *.' $@' .7-#' *' -* .DG' -# .*G@ ' D * @%' * B -6' E *' -' D.7-D %' -# E7$ D' %%@ > $ @%' JG @-' G@ .76G*' *.' G /@' $@@-' **@-# -6' *.' *G@' $7% -@%%. ' G %' # .D@%@(' * .7$ @%. > @' 6 * *. ' %* -6' 7E %* @' JG@ @/@ 'G@' > ./@#' 5)[' ON ' E' ^^Mb '@*D H' @% #@%' *G@%@' E@ %.- ' DG 6@%' G@' J %' D@-%@#' .-'*G@. .6 D ' 6 .7-#%' .%D. -%' JG.' %@@ > %' *.' G /@' @6 #@#' G > %@ ' %' d' *G@' J 7' -G@ *. '. ' A 4%67 # -%G E'. -*< @%*. -' . *G.#.TA e' J .*@' *.' G@.#. @*1% E * DG' . > -7%' JG.' $.7*' aaQ' G # %7DD@@#@#' G % 7-D @' &.G-' -' *G@' %@@' . ' -* .DG' - . > -6' G >' *G *' G@' G # G@ #.-' 7-#@- $@' 7*G. *A' *G *' G@.#. @*' J %' > B -6' G > %@ ' 'D@-* @' . '7-*A' . ' A -' $ %G.E%' .'#.7$* 7' . *G.#.TA' G. # -6' D.E @ @-D@%' *' -* .DG' -# #.7$* @%%' D @ * -6' ' D AE*.< @%*. -' E *A' E D* D A' * @ DG -6' @%*. - %>' 7-#@' -.*G@' - >@' -# %* B -6' *' d' *G@' .-@' *7 @' .'*G@' -D - *@ e' ?G *@/@' > A' G /@' $@@-' *G.76G*' . ' *G@%@' DD7% * .-% JG@' @' G@.#. @*' J %' J @ 'B-. J -' -# G % DG D W *@ ' D.7 #' %E@ B' . ' *%@ ' *G@A' J @ @' DD@E*@#' *' D.7 *' -# .%D. -%' %7DD@@#@#' -' .$* - -6' -' >E@ ' @# D*' *G *' %' *7 $@' . ' *G@' E@ D@ . ' *G@' DG7 DG' G@' %G.7 #' D.- -@' G >%@ ' *.' *G@' > *%' . ' G %' . J -' # .D@%@' G %' % # *@# $A' @ > .-*' 9 DG' M"' aaN' G %' @# D*' -' *G@' >E@ ' 7*.6 EG' 5) ' ON ' " ' EE' ^^Ma' ^^MOH' J %' D.-/@A@# $A' .7-*' 7 7%*.' J@G.#. @*' JG.' J %' *G@-' *' -* .DG' E @E -6' . ' *G@ EE . DG -6' EA-.# @ * -6' *.' *G@' * .7$ @%' -' % G.@-@' G@.#. @*' *' . D@' %7$ > **@#' -# @ *

;' -' *G@ 6@-7 -@-@%%. ' *G@%@ #.D7 >@-*%' %@@ @< ' >.-*%% .*@ TTT' /. ' T / 'E' /-

EE'N!NNH' -' -67 6@'.''*G@'>.%*' *.D.7%'/.@-D@' @ 6 7%'E.D@@#@#'*.'#@>-#.''*G@'D.7-D'*.'* B@'*G@'%J.#.' .#' -#'' % >7@'#@ *'J *G' 6 6' -# G'J *G'*G@'E @%*%'.'! 'E* @%% A'#@%* .A'*G.%@'JG.'G # -* .#7D@#'%* -6@'#.D* -@%' -*.'*G@'DG7 DG' G.%@'JG.' #G@ @#*.'*G@'E.%.-.7%'*@ DG-6%'.' @%*. 7% J@'@'J.*GA'.'$@-6'D.>> **@#'*.'*G@' >@%'d' 7>'*G@>'$7 -'*G@>e'G@'D @#' @A'>7%*'-.*'$@D.-*@-*'J *G' .EE -6' D'*G@'$ -DG@%'$7*' >7%*'G@J'#.J-'*G@'* 7-B' -#*@ '7E'*%' ..*%'ℓ')F' ^"^<^"QH' G%' -7 *@#'G -67@'J %'-.*' -@@#@#*.'%@D7@'JG *'J %' @ #A' '.@W6.-@'D.-D7%.-' @ 67%'G.J@/@'J %' .J@#'*.' A'$@.@'*G@'%A-.#'*G@'E..%'.'G% DD7W%*.-'D.-* -@#' -'d'*.>@'J **@-'$A' G@.<'#.@*6 -%*'*G@'%A-.#'.' EG@%7% -#'*G@'J *-6%'.'*G@'$@%%@# A e'*.6@*G@'J *G'@T* #%' .>'/ .7%'J *-6%'.'G%'-#'$./@' G@.#.@*%@$. *@'@**@'J **@-'-'aM^<*.'*G@'>.-B%'-'*G@'7EG *@-%% -# %G.@-@'5 '^b^1'%@@ @>.-*'T/'QaOH'JG DG'J %'@ #' 7'5 -'3C' '^^M<^^NH' G%'@**@'$.@'% *%%7$%D E*.-'d'G@' E..6A'.'G@.#.@*' $%G.E'.' A G7%'-'$@G '.'.#.7% -# G@.#.7%'DG >E.-%'.' .#e' -'*G@' D.-D7%.-' .' *G@' @**@ ' *G@' D.7-D ' @'TW D >@#*G *'*G@A'G#G@ #'@-.76G'*.'J -*'*G@' >>@# *@#@E.%*.-'.' G@.#.@*' %'*G@'@>E@.'G#@ #A'.#@@#' -A'.-@'JG.'7@%*.-@# G%*

- ' EG@%7% J *G' D.>E @*@' @@#.>' -#' -' DW D. # -D@' J *G' *G@' * 7*G' -#' *G *' *G@' E @ *@%' *G@ @' #@E.%@#' >@ *@#' *G@ ' *@' . ' - - . / * . -%' -'*G@' *G' G@' -*@ E.% * . -'. ' 7 DG@ ' -#' . ' *G@' ? @%*@ -'E -D@%%@% J %@>E .A@#' -' / -' *' %* '&7 A' !N'ab"' ' ' . >'G %G. %@' $ .76G*' *G@' @' -# @ 6-' . ' G@.#.% 7% *.' -' @-#' -# *G@' >E@ ' # 6- *A' E %%@# . >' *G@' @@$ @' -# .$%* - *@' $.*G@ ' *.' *G@' @%. 7*@ G -#% . ' *G@' . *G.#.T' 7 DG@ ' -# G@ ' %. # @ <G7%$ -# 9 D -' ' J %-. J' DG -6@#' 7*ADG - %>' $@D >@' *G@' .% -6' D 7%@' -# *G@' . *G.#.T' %7 @ @ %' . ' *G@' * 7*G' J@ @' %E@@# A' @<D @#' . >' *G@ ' $ - %G>@-*' *G.76G' *G@ ' @*7 -' *.' *G@ '%@@%@ J % #@ @ @# 7-* ' *G@' @ > - * .-' . '*G@'%A-.# $.7*'.*'$@'G@ #' J G@-'*G@ ' @%*. W * .-' D.7 # $@ 7*G. * * /@ A' #@D @#' $A' *G@' @E @%@-* * /@%' . ' *G@' G7 DG' *' %' @/ #@-*' . >' G %' D. @%E.-#@-D@' *G *' G@.#. @*' J %' @6 #@#' %-.' . # - A'E@ %.- 6@'$7*' %'.-@' -' JG.>' *' J %' -.*' 7-$@D.>-6'*G *' *G@' @ # -6' 7*G. * @%' . ' *G@' * *@ %G.7 # > - @%*' -' -W *@ @%*' @' EE@ %' *.' G /@' $@@-' >@-* . -@# $A' - >@' -'*G@' @# D*' . ' @D ' -# %-D!' 6 @ *' E@ W %.-%' %' %E ' *C@' E * D -' -' *G.76G' G@' J %' -#' -D.> 7%' *G@'LL> 6 %*@ '. D . 7> e' J > A' -*@ @%*@#' *C@ >%@ /@' J *G@' 9 @ D -' -' G %' $@G ' 5#) ' ^M ' ^MN' ^a"H' G@' %* ! ' . ' G@*@ .#.TA' J %' %E@@# A' @>./@# . >' G > ' G.76G'*G@' 7*G. *' A' . ' *' %-.*' '/@ A'@ A'.-@' *G@ @' %' -.' @ %.-' *.'.7$*' *G *' G@.#. @*' J %' .-@' . '*G@' $ %G.E%' JG.' % 6-@#' *G@' .>@' . ' @.' -#' * -% > **@#' *C@' % 6-@#' D.EA' $A' *G@' G -#%' . ' *G@' @6 *@' $.-# 7%' E @GT -6' '%G. *' #%7>#. ' G %'. J -' *G' @6 # -6' *G@' -D - * .-' -#' *G *' .-'*G %' @.' @D.6- 2@#' G >' % ' *G. D' $ %G.E') '@>.7*' T/' M"a(.-' ab"' h' QQ<QaH' G.76G' -. J' *' $@ *A' *.' 6.' JG@ @' G@' E @ %@#' G@.#. @*' J A%' ' ./@ ' . '%*7# .%@ E.%@' E @ @ @#'*.' @> -' -'G %' >.-%*@ A' JG@ @' G@' % J' % @ J'/ % *. %' % E.%% $ @' T) * ^aFH' %' DG @' #@% @' J %' *.' J *-@%%' *G@' D.>E @*@' * W 7>EG' .'* 7*G' ./@'@ . ' -# *.' D.-/ -D@' .*C@ %' . ' *G@' E7 *A' . ' G %' .J -' *@ DG -6' $A' %G@J -6' *G@' 6 .7-# @%%-@%%' . ' *G@' D 7>-@%' JG DG' G # $@@-' %.' -#7%* .7% A' D D7 *@#' J *G@' @6 #' *.' G %' #.D* -@%' G %' #@% @' G@' % J' -' E *' 7 W @#' -#' G@' % J' *' J *G' @TD@@# -6' .A' 7*' . ' G %' D.>E @*@' % * % D* .-' -' .@D7>@-D ' D.7-D ' %G.7 #' G /@' $@@-' G@ #' -#' G@' G #' %@@-' *G@' E@ D@' . '*G@' G7 DG' @%*. @# -#' *G@' E7 *A' . 'G %' *G' 7%* @#' *' J %' G %' G.E@' *.' @*7 -' *.' @%*' -' %. *7#@' -#' @-#' G %' # A%' J *G' .A' -' $.*G' . ' @%*. 7% -# 7*ADG@%') $$@' / ' ^" ^' -#' F^N ' ^MM' ^Ma' ^MO' ^M H -' *G@' >@@* -6' . ' *G@' D.7-D ' . ' G D@#. -' .-' D*.$@ ' ' ab^' G@.#. @*' E @%@-*@#' *G.76G' -.*' -' G %' .J -' E@ %.-' ' >@>. ' *.' *G@' @>W E@ . ' #@* -6' *G@' J .-6%' G@' G # 7-#@ 6.-@' -#' %.' .-@' *.' *G@ E ' @6 *@%' JG DG' EE@ %' *.' G /@' D.-* -@#' -' - *G@>' . ' *G@' #.D* -@%' $.*G' . ' @%*. 7% -# 7*ADG@%') $$@' / ' ^" ^' -#' F^N ' FQMH' ^Ma' ^MO' ^M H -' *G@' D.7-D ' . ' G D@#. -' .-' D*.$@ ' ' ab^' G@.#. @*' E @%@-*@#' *G.76G' -.*' -' G %' .J -' E@ %.-' ' >@>. ' *.' *G@' @>W E@ . ' #@* -6' *G@' J .-6%' G@' G # 7-#@ 6.-@' -#' %.' .-@' *.' *G@ E ' @6 *@%' JG DG' EE@ %' *.' G /@' D.-* -@#' -' - *G@>' . ' *G@' #.D* -@%' $.*G' . ' @%*. 7% -# 7*ADG@%') $$@' / ' ^" ^' -#' F^N<FQaH 7*' @J' A@ %' @> -@#' *.' G@.#. @*' -#' .' *G@%@' /@ A' ** @' %B-.J-' *' %-.*@/@-'D@ * -' JG@*G@' G@' @*7 -@#' *.' G %' @E %D.E ' #7* @%' *' A G7%' .' @> -@# -' *G@' 7 @*' E -.@ -' >.- %*@ A' #@/.* -6' G >%@ '*.' *@ A' $.7 %' G@ **@ ' %' %%@ *@#' $A' ' @J > -' JG.' % A%' M' 'Q

@ -*' . -@') I ' ' ^bH' H ')aH]' G@' G.%W * @' ** *7#@' . '*G@' .> -%' D 7%@#' G@.#. D'*.' . #@ ' ' 6@- @ '# % > >@-*' -# G@' EE@ %' *.' G /@' -*@-#@#' *.' .DD7EA' *G@' DG7 DG@%' . ' *G@' *G. D%' -#' G -#*G@>' ./@ '*.' *G@' -%' % @E % %' . '*G@' % > ' * @ *>@-*' *G@A' G # @TE@ @-D@#' -'*G@' %*' JG@-'G@' J %'%@ 2@## J *G' -@%%' 66 / *@#' *' J %'% #'$A' @>. %@' . '*G@ #@ *G%' # ' A>> DG-% -# .@*G 7%' -# # @#' . -' 767%*' M"*$' bQF' G@' G %*. A' . '*G@%@ @/@-*%' %' @TD@@# -6 A'.$%D7 @' -# E@ E @T@#' $7*' J @'G /@'6 /@-' JG *' EE@ %'*.' $@' .-'*G@' JG. @' *G@' >.%*' E .$ $ @' DD.7-*

G@.#. D' EE @-*A' -@/@' G # '%.-' %' *J .' @ #@%*' # 76G*@ %' E @<#@D@ %@#' G >(G %' A.7-6@%*' > %7 -*$ 'G@'G #6 /@-' -'> 6@' -' b^b' *.' 7*G D' '#@%D@-# -*' . '*G@' > %' JG.%@' D.-%7 %G E' -' b^N' J %' D@ @$ *@#' J *G' 6 @ *' > 6- D@-D@' *' .>@' @' # @#' $@ . @' G@.#. D' 0 / -6' .-@'%.-' *G D' JG.>'G %' 6 -# *G@ ' %G. * A' $@ . @' G %' #@ *G' #@D @#' B -6'7-#@ ' *G@' @6@-DA' . 'G %' >.*G@

G@.#. D' J %' ' 6 @ *' $7 #@ ' @' @%*. @#' *G@' 7@#7D*%' *' @ .- ' -# /@-- ' $7 *' $ *G%' *' / ' @ .- ' -# /@-- ' -#E D@%' *' *G@' %*' *J .'D * @%' JG DG' J@ @' G %' 7%7 ' @%W #@-D@%' 7*' G %' 6 @ *@%*' J. B%' @' $.*G' *' /@-- 'G %' J.' > 7%. @7>' J *G' *%' > /@ .7%' #.>@' . >@#' . '.-@' $ .DB' . ' %* -' %*.-@' -# JG *' %' -. J' ' E. - @' -7./.' *G@' DG7 DG' G@' $7 *' . ' G %' -' @ .J<J. %G EE@ %' JG DG' @> -@#' -' *G@ ' E.%%@%% .-' * ' *G@' * >@' . ' $ %G.E' 6-@ 7%') 6-@ 7%'R 'A " *' -' 4 "' . '& " ' MMaH

J%' . ' G@.#. D' .-' / .7% %7$ @D*%' @' E @%@ /@#' -' *G@' a " 4* -# %.' .-@' . 'G %' @# D*%' JG DG' %' E -*@#' -' -#@-$ .6%% + 3 ;' & J"' " SC J 4* Qa^' G-') / '^<^QQH' G %' -' - A% %' -# D.>>@-* A' .-' *' -# 6 /@%' ' %*' . '*G@' / .7%' @# * .-%')F' - H' .' @%%*%G -' ^M ' . ' *%' ^ba' E 6 EG%' @ * B@-' .>'E @W @T %*-6' %.7 D@%'%7DG' %' J%' -# J *-6%' . ' 7 %*%' *G@' G@.#.% -' .#@ -# *G@' " " ' . ' %7 -%' 7 - %G -6' *G@' 6@%*' D.-* $7* .-%

B@' G @%' *G@' @ *' G@.#. D' E %%@# -*.' *G@' #.> -' . ' $ @' -# @6@-#' @6 #.# $A' *G@' . *G.# T' %' -' -' E@ %@D7*. ' DD. # -6' *.' . -@' /@ % .-' G@' J %' $. -@' $.7-# G -# -# . .*' $A' G %' / D* >%Y *G@' E.E@' -# A>> DG7%Y ' -#' 7-6' #. J -'*G@' D *@' . ' E ') @6' ' / ' M"H(' DD. # -6' *.' -.*G@ 'G@' J %' D @#' . ' $A' ' %E@D* @' %*@@#) >>' RH." ' (3 "- * MNH' 7* >. @' J #@%E @ # J @ @' *G@' @6@-#%' JG DG' D@ @$ *@#' G >' % @* DG' . ' @ -' *G@' @ -' *G@' %D@-@' . 'G %' D . J - -6' / D*. A' -' G %' @* >@' G %' >@' G # @T*@-#@#' *.' *G@' * D' -# *G@' * $@%' . ' %*G. ' $ .76G*' E @%@-*%' . ' >$@ '*.' G %' D.7 *') I ' / 'QH' *@ ' G %' #@ *G' G %* 7@ G %*. A' J %' . 6.**@-' -# G@' EE@ %' %' 'D.-W *@>E. A' . ' @ > - D' -# %' ' 67@%*' . ' *<' * ' JG.' G #' @%E@D* / @A' # @#' @ 6G*A' -# *J .' A@ %' $@ . @' G %' $ *G' @' %' @E @%@-*@#' -' *G@%@' @6@-#%' %' ' > 6G*A' $7*' ' E 7#@-*' J W . ' %' >.%*' 6 . .7% @TE . *' %' JG@-' -' *G@' D .% -6' %D@-@%' . '*G@' O C" "' & 3* G@' ./@ W D.>@%' -#' $ -#%' *G@' *J .' %*' %7 / /. %' . '*G@' G@ .@%

G@' %.7 D@%' . '*G@' G %*. A' . ' G@.#. D' @' %D -*A' -# 6>@-* A' G@' >.%*' / 7 $ @' @' *G@' 6>@-*%' . ' . %') -' I. H -#' &. # -@%)bQ<FNH' I. 'G %@ A' @' 9 DG7%' 6 /@%' >.%*

-. > *.-' &.G-'. ' -* .DG') -' 97 @ '9 * - ' : . .* /' -#' ## *.- ' 6>@-*%' -' ' 4 -* / ' -*' #* %% .#. 7%' .-' -# *G@' DG .-D@' G-.J-' %' -.-A>7% 7%E - - ' @' %.>@* >@%' '%@ 7 ' >.%*' .7 ' .-A'%.7 D@' . ' - . > * .-' %' *.' G %' -*@ - ' #>-%* *.-' %' *G@' I C4' . ' %% .#. 7%

' >.#@ -' J * -6%' -G-!% F3" '3 ' : g' 4 " "* < / ' %' *G@' >.%*' / 7 $@' 7' +.7 @' G % E7$ %G@#' ' @' . ' G@.#. D' -#' *G@ @' % ' $ -*' %B@*DG' >' $$. -' DG' MN' E ' G % 7 @' ' * A' @@' %.' 9 ' .#6B -!% A .' *.' *G@' I ' . ' %% .#. 7%' _I ']

bM" " & ' ')aH' *G@' A.7-6@%*' %.-' . ' @-%@ D'B -6' . '*G@' -# %' J %' *G@' @ #@' . ' *G@' E@ %@D7*. -%' . ' -- .6 %*' HO ' . ' 'FMF]' *@' G %' *G@ 4%' #@ *G' G@' J %' $ - %G@#' $A' G %' $.*G@' 7--@ D' JG.' G.E@#' *.' %@D7 @' *G@' *G .-@' *.' G %' .J-' DG # @-' G %' E .E@ *A' J %' D.- %D *@#' -# G %' J @' -# G %' @ #@%*' %.-' J@ @' E7*' *.' #@ *G' J *G' > -A' .*G@ %' !%7EE.%@#' *.' $@ G %' E * % -%' *@' G %' #@ *G' -' @T @' *G@' @%*' . ' G %' > A' J@ @' $ - %G@#' $A' 7--@ D' H. * G') D*. ' *@-%% 3D A -' I "3* ' ^a' ' ^F' -' 9 6-@' A *' & *' / ' ^Nb' Q"F H' .D.E 7% %' *G@ @ . @ > %* B@-' -' %* * -6' 53 ' A ' I "3' ' bH' *G *' G@.#. D' JG.>' G@' D %' G@.#. 7%' # @#' DG #W @%%' -' G %' *G@ 4%' @* >@' _I ']

' ')FH' '1+ 5'+ *; L' H' B -6' . '*G@' I -B%)b^^<bMMH' .-@' . '*G@' .7 ' %.-%' . ' ./ %' $A' ' D.-D7$ -@' @' J %' D.-% #@ $!' . #@ ' *G -' G %' *G @@' G <$.*G@ %' *G@' %.-%' . ' .* #' -#' G #' 6 .J-<7E' %.-' G@.#@$@ *' *' *G@' * >@' . ' G %' *G@ 4%' #@ *G') @6' 7 ' ' -' 9 ".* 'Q ' ' ^H -' G %' J ' 6 -%*' *G@' %6.*G%')b" O< H' ./%' G #' @-* 7%*@#' G@.#. D' J *G' *G@' D.>W > -#' . ' '%@E *@' >A' .E@ * -6' -' *G@' 7W /@ 6-@' JG DG' @#7D@#' '*G@' *@ *. A' $@*J@@-' *G@' .*G%' -# *G@' 7 67-# -%' 5 H3' 'MOH' -' b^^' ./%' # @#' -# *G@' .7 '%.-%' # / #@#' G % B -6#.>' -.> - A' -*.' @ 7 ' E. * .-%' $7*' @ A' G@.#. D7%' E -6' E .$ $ A' *.' G @' 6 @ *@ ' 6@ -# D E D *A' .$* -@#' *G@' 6@%*' E. * .-' %' D E * ' ? % 9 @*2' -# G %' B -6#.>' D.>E %@#' *G@' E7 -' I -B %G' *@ *. A ' G >E 6-@' *G@' @ %*@ -' E. * .-' . ' 7 * -@' -#' *G@' . #' -' I -B %G' E.%%@%% .-%*.' *G@' + . 9 @-<' J #')%@@' DG*@ ' "" "* E' aF ' -# 7*G.* <' * @%' *G@ @' @ @#' *.' I 7 @' % A%' *G *' $@% #@%' I -B %G' @ > -A' G@' G #' %.' >7DG' . ' 7 ' % @%' $@*J@@-' *G@' G -@' -#' *G@' 9 @7%@ 7-#!' % G %' %G @' . ' 7 * -@' *G@' 7/@ 6-@' J *G' *G@' @ ' -#' ! / 7# -' *%' #@E@-#@-D @%' *G@' >.7% -' -' E *' . ' JG. @' -# D@ * ' -' .*G@' D -*.-%' . ' @%%' >E. * -D@' 5#' ' 3 ' ' : ,' (3' ' NQH' G@' E -D E ' @/@-*%' . ' $ @ @ 6-' J@ @' -' -D7 % .-' . ' -@%' $A' %@ ' -*.' *G@' .J@ ' G -@' -# *G@' 9 %' JG DG' J %' #@ @ *@#' $A' -' >A' -# @@*' D.>> -#@#' $A' G %' %.-' G@.#@$@ *' D D' 3' b^b' 5 3' ' MH' *G@' D.- 7@%*' . ' G> -6 ' JG@ @' G@.#. D' %*' .$* -@#' ' ..*G. #' -' b^F' *G @.76G' *G@' -W *@ - '# %%@-% .-%' .*G@' *J .' B -6%' @ >@-@ `' #7% -# #@-D7% 5 (3' ' aH' -# JG DG' J %' D.>E @*@#' -' *G@' A@ ' FM^' JG@-' J *G' G %' G <' $.*G@' .* @' -# #@# $A' *G@ T.-%' G@' -W / #@#' *G@' D.7-* A' -# #@D % /@ A' #@ @ *@#' *G@' G7 -6 -%' 7-#@' @ >@-@ #7%' .-' *G@' ' -%<

*G@'A.7-6'B -64% **@-*.-' .>' %'.'%* *@'$A' @-D.7 6 -6' G >' -' *G@' 6 .%%@%*' #@$ 7DG@ A')I @#@6 '%TT 'TTT/ (&.- %' I ' * + "" * M^ 9 6-@' 'R ' TTT/ '^"QN H' @% #@ .%' DG$ %G.E' .' @--@' J %$ - %G@#' -# 7 * W > *@ A' B @#')I @#@6 ' TT ' TTT H' -# *G@' 6 @ *' . 7 > $ -'J %E@ %@D7*@#' -# *' %*# /@-' . > 'G %' > .- %*@ A'. ' 7T@7 ')I @#@6 'TTT/ (' &.- %' 3' MQ' % H' %' @ %@%# @$7B@% . '*G@' 7@@-4% D >@%' @ *G@' @ %.-%' %% 6-@#' . ' . 7 > $ -4%@TE7 % .-'$7*' *'%@@>%'E .$ $ @'*G *' *G@'E. * D 'J @'$@ -6' J 6@#' $@*J@@-' 7@@-' -#' -.$ @%' J %'-.*' J *G.7*' *'%' - 7@-D@' -' *G@' > **@ ' I. ' -' .EE.% *@' / @J'. ' G@.#. D4% DG D*@ '%@@' I @#@6 7%'TTT/ 'JG@ @' @.- <' % 7%' $ %G.E'. ' 9 -2'D.-* %*%' *G@' d'7* * %'e' . ' G@.#. D'J *G'*G@ %*7 * * 'e'. 'G %$.*G@ _ ' ']

' ')OH) 7 *.7 H B -6. *G@' D %% -%' -' 97-%*@ ' -# *G@'. ' *' I -- -' $ %G.E'. ' + .@' H G'(G@' @ *'G %*G .-@' -#' $@D >@' ' >.-B' 7-#@ ' *' . > -' *' G %<' >. @' *@ ' >E A' @-#.J -6' G %' %.-4% DG7 DG' JG@ @' G@' G >%@ 'J %' *@ J #%' #') .6 - ' . ' M' ^ba' D' b'(4I G@ *A' 1 ' 'E*' ' DD' "' Q' M H' _& ']

:& ') H' `%* $ %G.E' . ' *G@' D /@%' . # -@#' $A' -.' %7DD@%%. ' . ' *G@' %G' $ %G.E' -#' > %% .- A' I@ 6 '. ' 6 7%' -' *G@' %@@' . ' 2$7 6') @ ' T ' aOO(' 9 6-@' !' & *DTT ' ^QFN<^QOQH' H% * G' _ ']

%'& ' ! ' ' ' (

' ')^H' ' $ %G.E' E @%@-* *' *G@' D.7-D '. ' -* .DG' G@ #' 6 -%*' 7'. ' >.< % * ') 7%@$' ' '/ 'M"H' _ ' ']

' ')MH' '$ %G.E' JG.' D.-%7 *@#' *' 767%* -@' $.7*' @D@ / -6' D @ D ' E@ %.-% .>' .- * %>' -# *.' JG.>' G@ @E @# % A -6' *G *' *G@A' .76G*' *.' $@' * @ *@#' J *G' 6@-* @-@%%' *G *' -' @D@ / -6' *G@>' *G@' DG7 DG' @D@ /@# -.* *G@ '# %% #@-D@' $7*' *G@ ' *' DG>@-*' *G *' *G@ ' $ E* %>' -# . #@ %' -# E . @%% .-'. ' D.-* -@-D@' . ' / 6 - *A' %G.7 #' $@' @D.6- %@#' -#' 7*G.W % -6' G@.#. 7%' *.' %G.J' G %' @**@ '*.' .*G@ %' %' @TE @%% -6' G %' .E - .-') 76' ' F^H _ ' `?' 8]

8 %' ' #% $, ' (' ' ! ' '

' ')MH' & D.$ *@' E * DG' . ' @T -# ' -' %7DD@%% .-' *.' G@.#.% 7%' G@' D D7>%* -D@%' -# # *@' . ' G %' D.-%@D * .-' @' G@ @' E @%@-*@#' J *G' %.>@' #@* ' %' *G@A' @' . ' >E. * -D@')*G.76G' *G@' > -' G >%@ ' %' . ' - .-@H' -' *G@' G %*. A' . ' *G@' 9 .-.EGA% *@' %@D*' *' G %$@@-' 7%7 ' *.' %%7>@' *G *' G@' %7DD@@#@#' G@.W #.% 7%' *' .-D@' -# *G@ @ . @' -' bFO' $7*' *G@' - T4 * /@'. '&.G-'. ' EG@%7%'$ .76G*' *.' 6G*' -' @D@-*' A@ %'%G.J%' *G *' *G@ @' J %' -' -*@ / ' $@*J@@-' ' %' D.-%@D *. < -<DG @' J %' .-6 -7% $ %G.E' . '*G@' .$ #!' . ' 7$ -%)&.G-'. '+EG' * -% '$A' ' +' > *G' EE' OO' QbFH' . J' .-6 -7%' J %' > #@' $ %G.E' . ' *G@' 7$ -%' *' .-%* -* -.E @' > >@# *@ A' 7E.-' *G@' #@ *G' . ' G@.#.% 7%'5 ' ' -'bFOH' $7*' ? %E @/@-*@#' .>' % -6' . ' G %# .D@%@' . ' *G @@' A@ %' >. @' . ' @%%' e')Q b H' JG@-' *G@' @/@-*' $.7*' *.' $@' @ *@#' *..B E D@!' '@' -' . ' /@ A' D .%@' *.' bOb' ?G @' -' *G *' # %* -*' D.7-* A' G@' @D@ /@#' ' @ 7@%*' . >' ' G@.#.% 7%' *G@' DGE @%$A*@' . ' @T -# ' -# G@.#. 7%' G %' % %*@ 4% %.-' *G@' DG#@ D.-' *.' / % *' *G@' %7$7 $%' . ' @T -# ' -# D.-%@D *@' E.E@' . ' *G@ > ' .-6 -7%' *' .-D@' %@*' .7*' 7# .-' G %' . #' D @#' .-' G@.#. @ $ %G.E' ' G @' -' G@$ %')QbNH' JG.%@' J **@-' % -D*' .-' G@' .$W * -@#' $7*' JG.%@' 6@' -# - > * @%% E @/@-*@# G %' DD.>E -A -6' G >' -' @ DG -6' 9 @.* % ' -.*' .>' @T -# 'G@' .7-# *J.' $ %G.E% ';&.G-' . ' *G@ >.- %*@ A' . ' 9 $ %' -# @. 6@' 7 *.A.' %@-*' $A' *G@' 9 .-.EGA% *@' @ %*@ -' %A-.# *.' D.-%7 *' .-6 -7%' -# G@.#. @' . ' G @' @%E@D* -6' *G@' @D@E* .-' *G *' .76G*' *.' $@' 6 /@-' *.' 7' *G@' E * DG' . ' -* .DG' *@' G ' *@>E* * .-' 7# 6G*' .-6 -7%' *. B' *G@>' J *G' G >' *.' *G@' >.- %*@ A' . ' G >- %' -' *G@' #@%@ *' . ' *G@' G@ > *%' $@A.-# *G@' DG7 DG' . ' *' 9 - %' -# -' *%' $$ *' G@.#. @' ' A -' $A' $ *G' *G@A' .7-# *G@' /@ A' > -' *.' %7 *' 9 7DG' 6 -%*' G %' J ' -# >.%*' J *G' / .@-D@' *G@A' D.-%@D *@# G >' E * DG' G@A' *G@-' # @J' 7E' ' @**@ ' *.' *G@' @T -# -' $ @*G @-' D 7 -* -6' *G@>' J *G' JG *' G #' $@@-' #.-@' -# E. .6 2 -6' . ' *G@' E / DA' . ' *' .-' *G@' 6 .7-#' . ' *G@' .EE.% *.-' *.' G@' @ @#' . >' 6./@ - >@-*' G@' D @ 6A' . @T -# ' J @ @' %7 E %@#' -# -# 6W - -*' > . @' @%E@D A' %' *G@A' G # G@ # *G *' 7' G >%@ ' JG.%@' . J -' E.% *.-' J %' -' %7DG' 6 /@' %7%E@-%@' G # %% %*@#' -' *G@' D -#@%* -@ ' -@ @E. *' J %' *G *' JG@-' . -6 -7%' @ DG@#' 9 @.* % 7' J %' .7-#' * /@ -6' -' # %67 %@ -# -#7D@#' *.' * B@' E *' -' *G@' E .W D@@# -6%)E' QbNH(' -.*G@ '*G *' G@' *.B' ' .7 -@A' *.' 7$ ' -# *G@ @' J *G' .-6 -7% D.-%@D *@#' G@.#. @($7*' .-6 -7% 6 /@' G %%. @ >-' J **@-' #@- ' .' 7 4% E @%@-D@' *' *G@' D.-%@D * .-')E' QOQH' *' %G.7 #' $@' @ > B@#' *G *' *' J %' @ 6G*' A@ %' *@ ' *G %' #.7$ @' @ @D* .-' JG@-' &.G-' .' EG@%7%' J %' J * -6' G %' DD.7-*' . ' *')E' QFOH' -# G@' J %' J * -6' *' -' b M' " ''7*D('E!' MOQ]' %.' *G *' J @' 6 -' /@' *' bOb' .' .7 ' # *@' G@.#. @' D.-* -7@#' *.' @% #@ -' G %' . J -' >.- %*@ A' @' J %' G7>$ @' -# E@ D@ $ @' -' G %' #@>@ -.7 ' -#' *G@' @T -# -%' @ *' G >' 7 - >. @%*@#($7*' G@' J %' ' >@ @' %G #. J' %' ' E * DG' @*@ ' .-@' $@ -6' DB-. J @#6@#' -#' *@ ' @*@ 4% #@ *G' > -7% J %' @ @D*@#' *G.76G' G@.#. @' %* ' /@#')E' M^MH' G@.W #. @4% 6 @ *'%7EE. *@ %' J @' @' 7' -# .-6 -7%' JG.' G. J @/@' J @ @' .$ 6@#' $A' *G@ ' . J -' E @%% -6' * %*.' .%@' % 6G*' . ' G >' @' $ **@ A' D. >W E -@#' . ' *G@ ' -@6 @D*')E' M^aH' -# @%E@D A' . ' 7 4% % @-D@' . ' .7 'A@ %') 7 ' $@ -6' *G@-' -' D.-D@ >@-*' *' .-%* -* -.E @H' G@.#. @' *. B' ' .A 6@' *.' AE 7%' -' *G@' `/! -' G.E@' . ' -# -6' G >' *G@ @')E' MQ H' @' J %' E .$ $ A' / -6' JG@-' 7 ' # @# -' M Q' _ ' f

' ')aH' ' . *G.#.T' E W * DG' . ' @T -# ' %7DD@@#@#' *.' *G@' %@@ ; ' F"O' >7 #@ @#' $A' G %' .EE.-@-*%' -'F"N') 7*ADG' " C;& 'Q^b(' @' , 7@-' G' aab(' @ @' ' b^(' *' BM' . '&7-' / ' FO H' _ ' 'b]

' '$ %G.E' . ' - %* % .E. %('2 3' . ' @%` _ ' ']

' ' $ %G.E' . ' -DA ' H+ L' ' ')FH]' _ ' ']

' ')bH' E * DG' . ' -* .DG' DD. # -6' *.' G@.EG -@% T+, " ,# E' Mb H

NQF' ' ' + ' ' ' '

G@' J C'%@ ' @ ' *G@' / D ' . ' . J @ ' >@- '$7*' > B@#' $A' G % %7 - >@ d EG .%.EG@ e' G@.W
J %' $. -' -' *G@' -#' . ' 9 . $' 5 ' E' MF^H' -#' #. @4% A.7*G' G. J @/@ ' ' *' J @ @' %E@-*' *G@ @'
J %' > #@' $ %G.E' . -' *G@' #@ *G' . ' G@.EGA D*' >7%*' G /@ J *-@%%@# ** @' @ %@' *G -' *G@' 7-%'
' /W> ' @' J %' %-%E@D*@#' $A' *G@' $%' . ' @/@ ' @D7 -6' . ' @ % -' 66 @%% . -(-# G@'
B@@E -6' . -%* -* -@' .E . -A > 7%' - . > @#' . ' > A' -.*' 7- B@ A' G /@ %7 @ @# %. > @' E@ 'JG@-'
G@ ' > . /@ > @ -%(*G@A' *G@ @ . @' # ./@' G > ' . > ' % ' 9 - . ' J % ./@ 7 -' $A' G. % . @%' ' - . *7W
-* .DG' -#' D. > E@ @#' G >'*.' * B@' @ 76@' -' G %' - * A' . ' @' *G@' @TE -6' E . %E@ *A' . ' %7%' G %' $@@-'
- * /@' .7 -* A' . ' 9 . $' @' G # @*7 -@#' . > ' DG . - D @#' 7DG' @#7D * . -' %' G@' $@6 -' *'
G / -6' > #@' J A' J *G' *G@' % D @#' /@%%@ % . '*G@' %7%@ G@ D. # -6'*.' ' @**@ ' ## @%%@#' $A' E. E@' V DG %'
DG7 DG' @ -6' 7 - $@' *.' @E D@' *G@' /@%%@ % G@ *.' *' .- D@' T) ' . - ' @#' ? #*J@ - ' . '
J@-*' . /@ ' *.' *G@' D. - . D %*%' -# J %' - *G@ > W OO(' ("C4 " ' (C" " * @#' & #' E' ^ bH'
* %@#' $A' *G@' %A - .#') G@. EG - ' E' MFaH' 7*ADG -%' G@.#. @' . J @#' %. > @ E *' . ' G %' @ 7# * . -' *. '
) ' MNNH' %% 6 -% *J@ -*A<*G @@' A@ <% *.' G % @E %D. E *@' _ '] G@.#. @' . J @#' %. > @ E *' . ' G %' @ 7# * . -' *. '
*G@ -%I' d' @D. < * - 7%' - >*@' EG . %. EG - %' @*' *G@7 %' @ 7# *7% e' %@@ > %*.' > E A' *G *' $@' J %'
') F H' + ') M 4 . Z < @#7D *@#' *G@ @' $7*' > A' > @ -' - .' > . @' *G -'
b %H' DG$ %G.E' . ' @% @ ' -' EE #.D ' *G@' %*' G ' . ' D@ - *' / ' -#' *G@' . 6 - *. ' . ' *G *' G@' %*7# @#' *G@ @' -' *@' @' . ' JG@ -'
*G@' DG @' %7EE. *@' . ' 6@ - 4% / @J %' -' *G@' *G@' D@ @$ *@#' D. - * . /@ %A' D. - D@ - -6' G@ + @' $@ . - 6%' .-' J G %' J A' *.' 'G % @' $@ . - 6%'
' G@ 6@ - @ 'G %*. A'. 'G % @' $@ . - 6%' *.' *G *' %7$ @D*I' J @' *G@ @ . @' - . J' 6 /@' > @ @ A' *.' *G *' %7$ @D*I' J @' *G@ @ . @' - . J' 6 /@' > @ @ A'
'$ #@' .7* -@' *G@ @. ' @' J %' %*' > . - B' . ' '$ #@' .7* -@' *G@ @. ' @' J %' %*' > . - B' . '
G@' D. - /@ -' . ' + . / ' : - ' -' @%* -@' -#' *G@' D. - /@ -*' . ' + . / ' : - ' -' @%* -@' -#' *G@ -' J %' > #@' $. 7*' ' bMO' DG$ %G.E' . '
G@ -' J %' > #@' $. 7*' ' bMO' DG$ %G.E' . ' @% @ ' -' EE #.D ' 7 - #@ ' &7% - -' @' @% @ ' -' EE #.D ' 7 - #@ ' &7%* - -' @' *G@' DG @' %7 - *' *.' *G@' *G@' D@' *> - @#' D*' 'G %' @' %' G %' EE@ - D@' *'
%7EE. *@#' *G@' @J %' . ' 6@ -' JG@ -' *G@A' J@ @' %7EE. *@#' *G@' @J %' . ' 6@ -' JG@ -' *G@A' J@ @' .> @' -' *G@' A@ ' FFO' *' %' @# >E. %% $ @' *G *'
E@ > @D7*@#' -' @%* -@' @' %@D @* A' /. 7 @#' E@ > @D7*@#' -' @%* -@' @' %@D @* A' /. 7 @#' G@ . . J @#' *G@ @ > E@ . ' @ -%* -%' . -' G %' . 7 -@A' *G@' 9 . -. EGA% *@' / @J %' -#' JG@ -' &7%* - -' *.' *G@' ? @%*' . -%* -%' G #' %E@ -*' *G@' J -*@' . '
*G@' 9 . -. EGA% *@' / @J %' -#' JG@ -' &7%* - -' *G@' A@ ' FF^' *' *G@ -%' -#' @ DG@#' . -@' -' D. -#@ > -@#' 6@ - ' G@' % J' ' DG -D@' . ' D. -#@ > -W FFM
-6' *G@' 6 @ *' 7*G. * @%' . -' *G@' @%*. -' % #@' G@. #. @*' G@. #. @' -#' $ %' ? . B -6' *G@ @W G@. #. @ *' G@. #. @' -#' $ %' ? . B -6' *G@ @W
. @' *G . 76G' *G@' @ > E @%%' G@. #. ' G@' E@ W G /@ $. 76G*' G >'*.' D. 7 *' 7*' D. - @D*7 @' . -' . @' *G . 76G' *G@' @ > E @%%' G@. #. ' G@' E@ W
%7 #@#' &7%* - -' *.' *7 -' G % **@-* . -' *.' *G@' %7DG' 'E. -*' % 7%@ @%%' . ' *G . 76G' E. E@' * <' %7 #@#' &7%* - -' *.' *7 -' G % **@-* . -' *.' *G@' %7DG' 'E. -*' % 7%@ @%%' . ' *G . 76G' E. E@' * <'
@D. -D * . -' . ' *G@' 9 . -. EGA% *@' E *A' ? *G' -' %@@ > % *. ' G /@' G # %. > @' > %6 / -6% $. 7*' @D. -D * . -' . ' *G@' 9 . -. EGA% *@' E *A' ? *G' -' %@@ > % *. ' G /@' G # %. > @' > %6 / -6% $. 7*'
G % @ -#' -' / @J ' &7% - -' *' G % %766@% *. -' *G % @ -#' -' / @J ' &7%* - -' *' G % %766@% *. -' *G . 76G*' *' -@D@%% A' *. ' %@ -# *G@' <aD*% . ' *G@'
%%7@#' G % @@$ *@#' @# D*' JG DG' 6 /@' %@' *. ' %%7@#' G % @@$ *@#' @# D*' JG DG' 6 /@' %@' *. ' *G@' 6 *' D. -* ./@ %A' D. -D@ - -6' *G@' G @@' *@' 7' .7 - D ' . ' FaN' . ' G % DD@E* - D@' *G@ @'
G E*@ %' *' *G@' 6@ - @ 'D. 7 - D ' . ' . -%* -* W %' @ -' . ' @ %. -' *. ' %7EE. %@' *G *' G@' G #' -A*G - 6' *. '
-. E @' DG$ %G.E' G@. #. @' %7$%D $@#' *G@' D. -W #. ' J *G' *G@' #. D* - ' *7 > 7 *%' JG DG' *G@A' J @ @'
#@ > - * . -' . ' 6@ -' . -' *G@' . -@' G -#' -#' . ' @' -*@ -#@#' *. ' A' -' *G@' A@ ' FFO' $@' J %' *'
@#' E . $ $ A' $. 7*' ; ' bb ' *' . -%* -* - . E @' . > @' $@ - 6' *G@ -' % T*A< /@' A@ %' . #' ' > . -B' .
G@' ? - 4 "4 4' . ' G@. #. @' -#' . ' @*G@67% %@ /@' A@ %*@ -' . ' *G@' *G@' 7 @' . ' *' % ' -#' ' -' . #@ %' *' -. *' A@*'
*G@' E * D -' D. -D@ - -6' *G@' D. -* # D* . -%' . ' #/ -D@#' *. ' *G@' %7$# D. - *@') @#@' ' ') ' /' ^H'
E. E@' 6 7%' . -' *G@' %7$@ D*' . ' G@' G @@' G E W %DG D*@' -#' DD. > E %G > @ -*%' G #' @D. > W
*@ %' %' -' 9 -% ' *' T' D. ' MFM') @ ' T ' MQO' > @ - #@#' G > '*.' *G@' $$ *' # -' *.' JG. > ' E. E@'
Fb' ^(@ @ @#% + C". -* %@D' Qb H * -' G # 7%*' . @ @#' *G@' DG$ %G. E D' .
_ ' '] -*@ $7 A' G@ -6 %G' DG7 DG' J %' -' % # A'
' ') O H' ' - * /@' . ' %7%' *G@' D EE @#' D. -# * . -' -#' *G@' B -6%' . ' +@ -*' -#'
%@/@ -*G' G$ %G.E' . ' -*@ $7 A' G %' 6 @ *' . 7 > $ ' G # %@ -*' -' -6 %G' E @%*' ? 6<
> -' JG. %@' @' . > %' -' > -A' @%E@D*%' -' G # *' *.' *G@' E. E@' . ' D. -%@D * . -' _ ?
>E. * -*' -B' $@*J@@ -' D @ -*' -# > @# @/ ' ? 6G -# # @#' *' . > @(-# * -' G / -6' .7 -#' # -' 7GJ -6' *.' DD@E*' *G@' E . > . <'
DG7 DG' G %*. A' -# $@*J@@ -' @ %*@ -' -# J @%*@ -' * . '%@ @D*@#' G@. #. @' $A' G %' #/ D@' . ' *G@' E. %*'
D7 *7 @' J %' $. > ' *' %7% -' D ' -' . ' *' J %' > #@' 'D. -# * . -'. ' *G@' -6@ > @ -*' *G *'
$. 7*' *G@' A@ ' F" Q') @#@' ' ' F' / ^' / ' H' # -' %G. 7 # -' %G. 7 # -' %G. 7

$#8# , '#4' , ' ' I' ' ' NQO

G@' J %' E # A' #/ -D@# *.' *G@' G 6G@ ' . #@ %' -#' D.-%@D *@#' $A' *G@' E.E@' G > %@ ' .-' *G@' QF*G' . ' 9 DG 'FF ' J.' > .-*G%' *@ '*G %' .-' *G@' QO*G' . ' 9 A' G@ %* *@#' . ' * -' DD. > W E - @#' $A' # -' -# %.' $A' @-@# D*' %D.E!' /G.' J %' .-' G %' %@D.-# E 6 > 6@' *.' .>@ 9 : ; * ' : G' -# D.-%@-*@#' *.' @*7 -' G. > @' %' D. > E - .-' .' *G@' -@ J' DG$ %G.E' -# *.' $@' G %' -*@ E @*@ ' -# -%* 7D*. ' -' *G@' -6W %G' *.-67@' G@ E *A' % @# *.' 9 %@ @%' J G@ @' *G@A' -#@#' -# *G@-' E %%@# .-' *.' @%' J G@ @' *G@A' E @%@-*@#*.' &.G-' *G@' DG$ %G.E' *G@' D. > > @-# *. A' @**@ %' *G@A' G # @D@ /@#' .>' * -' &.G-' EE @# *.' *G@' > A. ' .' *G@' E D@' $. 7' . ' @ /@' . ' G %' 67@%*%' *.' E %%.-' *G@ ' J A' $.-' %7%E@D*@#' *G *' # -' J %' D* -6' -' *G@' -*@ @%*%' . ' .-%* -%' JG.' J %'-. J' #A -6' *' A D7%@' $7*' JG.%@' @% #@-D@' -' *G@' ? @%*' G # 7**@ @#' *G@' I -B' B -6#. > (' *' J %' E.%% $ @' *G *' -' -D@' J %' -' D.-*@ > E * .-' $@*J @@-' *G@' -6 %G' B -6%' -# *G@' @ > E@ . ' G@.#. @' %' *G@' @ %*' %7%E D .7%' .' *G@' $ -#' J %' .J@#' *.' 6.' .-' *.' %(# -' *@' / % * -6' @-%' -# 9@ 7T' J %' #@*' -@# . ' %. > @' * > @' . -6@ ' *' %' G@.#. @' J %' @-*@ * -@#' $A' 6 $@ *' *G@' $ %G.E' JG.' G #' .>' Fb"' *.' !Fa' $@@-' $ %G.E' -' ? @%%@T' -# JG.' -' FFa' G #' D.-%@D *@#' ? #' %' G@ #.' *G@' @ > E@ / @-*@#* *G@' # / % .-' .' *G@' B -6#. >' -*.' %> @' # .W D@%@%' G@' DG$ %G.E' > 7%*' G /@%* A@#' . '%. > @' > . -*G%' *' %' -#' #7 -6' G %' / % *' 6$@ *' B -6' . ' +@-*' J %' - . > @#' . ' G %' EE . DG' @# *G' *G@' E @ @D*' . ' G 6G' @@/@' . ' 6$@ *' J %' %@-*' *.' > @@*' G > (G@' D.-#7D*@#' G >' *.' * E @%' JG@ @' *@ ' %* A' E . .-6@#' $A' * 67@' -#' -@%%' G@.#. @' @ > $ B@#' . ' * -' @' @ DG@#' -*@ $7 A' @T D* A' 'A@ ' *@ ' G@' G #' @*' .7*' .>' .>@' -# J %' @D@ /@#' -' G %' DG7 DG' .-' *G@' QO*G' . ' 9 A' F N') @#@') ' /<' QH *' J %' -.' @ %A' * %B' *G *' A' $@ . @' ' > -' . ' T*A<%@/@-' DD7%*. > @#' *.' *G@' D > *@' -# D7 W *7 @' . ' .7*G@ -' 7 .E@' ' %DG. ' -#' -' %D@* D' G@' 6 @ *' D.-* ./@ %A' .-' *G@' %DG ' 7@%* .-' J G DG' G #' # / #@#' *G@' > %% .- A' @-@ 6 @%' .' *G@' D.** %G ' . @ 6-' -# - * /@' D @ 6A' G #' $@@-' @D.-D @#' /@ A@ %' $@ . @' $7*' *G@' E@ %.-' @ .7% @%' *G *' . 6 - *@#' -' *' %7$% %*@#' -' 7 ' . D@ ' G@' %7DD@%% .-' . ' 767%* -@' G #' -@ A' ' -.*' @-* @ A' #@# .7*(' *G@' %@@% . ' .DG@%*@' -#' %*' -6 ' J@ @' *' J.7#' EE@ ' / D -*(' ? #' JG.' G #$@@-' D.-%@D *@#' . ' .*G7 > W $ ' J %' . D * -6' -' +@-*') ## 7% '.*^aH' G %@ *' -' *G@' -. *G' $@ -6' .DD7E @#' $A' G #' ' $ %G.E' . ' 7@%* .-! $@ . #@ %(? - ' JG.' G #' $@@-' -%* 7 > @-* ' -' *G@' @TE7 % .-' . ' 6 $@ *' JG.' G #' D@-%@D *@#' G #' J *G' *G@' %% %*W -D@' . ' @ * D' $ %G.E%' G #' $@@-' -' *7 -' @TE@ @#' .>' ? @%%@T' -#' @-*@ @#' $A' % > .-A' .-' *G@' DG7 DG' . ' .-=#.-') @#@' ' ') * ' OH(' *G@' #.D@% -' %A%*@ > '%.' ' % *' D.7 # $@' % #*.' G /@' ; @T %*@#' -' *G@' 6@ . ' *G@' D.-/@ % .-' JG@-' *G@' > %% .- A' $ %G.E' . ' *G@' D E * ' J %' *G@' .-@' $ %G.E' . ' *G@-' - * .-' J %' E@ %G -6' -' *G@' D.- 7W % .-' . ' / D -*' %@@%' -# D.- D* -6' .A * @%' ' *G@' B -6%' %JA' -# 6$@ *' J@ @' @-# A' *.' *G@' -@ J' > %% .-' $7*' ? @%%@T' 7-#@ ' . -J DG' -#' 9@ D ' 7-#@ ' ? 7 G@ @' J@ @' EE @-* A D.. ' . ' # *. A(' *G@' **@ ' ' 7-#@ ' -A' - 7@-D@' J %' -D -@#*.' %*@-' *.' *G@' D.*%(' *G@' I. > @' *.' @D ' G %' I -B' #/ %@ ') @#@' ') ' 'OH' ' *G@' B -6#. > %' J@ @' *..' 6@' *.' $@' # .D@%@%' @/@-' ' *G@A' G # G # $ %G.E%(' %' > **@' . ' D*' G@.#. @' J *G' ? #' G #' -#? - ' --@#' *G@' JG. @' @E %D.E *@' . ' *G@' -6 %G' DG7 DG' %' ? #' -#' G #' J@ @' / %' D > -*%' . ' *G@' % > @' %@@' -#? - ' % > .- D' G@.#. @' G #' $@. @' G > ' ' @ #' . ' @. > ' . 6 - 2 * .-' -#' #> - %* * .- %' %*' > @ %7 @' J %' *.' > B@' ' *.7 ' . ' *G@' -6 %G' E. * .-' . ' *G@' % -#') @#@' ') / ' QH' @' %@@ > %' *.' G /@' @ *' @-@# D*' %@.E' *' *G@' > .- %*@ A' *' -*@ $7 A' -#' -' D. > E -A' J *G' # -' *.' G /@' %F*' .7*' . *GJ *G' .-' .7 -@A' . ' -%E@D*. -' @' ? %@/@ AJG@ @' J@ D. > @#' -#' %*@-@#' *.' **@-* /@ A(' G@' **@ > E*@#' *.' @- . D@' *G@' @D.6- %@#' > .- %* D' 7@' -#' *G@' DD@E*@#' %*@ ' -#' J %' @ # A'. $@A@#' *G.76G' *G@' %G' D@ 6A' %' J@' @ -' .>' *G@' @**@ %' . ' #G@ > ' T) ' 3') , 3C4*' #G@ > ' 1 #@#' @%' E 6@ Na*' J@ @' -' %. > @' > -. ' @%E@D*%' D.-W *7 > D.7%' -#@ @$@ .7%($7*' *G@ ' .EE. %*.-' J %E .$ $ A' D.- -@#*.' *G@' %DG.. %' JG@ @' *G@' > @ *%' . ' D.** %G' %DG. %G E' %@@ >' *.' G /@' $@@-' @D.6- %@#' $A' *G@' DG$ %G.E' J *G.7*' 6 7#6 -6' %' %..-' % E.%% $@' G@.#. @' $@6 -' *.' %@** @' *G@' @E %D.E *@' (-' +@-*' G@' G #' -.' # W D7 *A(' $ %G.E' I7** ' J %' D.-%@D *@#*.' .DG@%*@') @#@' ' *) * / ' QH' %* -6 ' $.7*' *G@' % > @' > @' @D@ /@#' $ %G.E' % ' %' D.-* -7 -6' ' %7DD@%% .-' JG DG' G #' $@@-' @67 A' # ? -' .>' -*@ $7 A') @#@' ' ') ' / ' bH' ? #' *..' J *G' *G@' G@ *A' D.<.E@ *.-' . ' %JA' *..B' G %' %@ *' *' . B' -# -# %' -@(G #' @*7 -W -6' *.' %* -6G >') @#@' ' ') * / ' M(' ## 7% I' $ ' D' ^bH' ?7 G@ @' #@ 6-@#' *.' %B' . ' ' $ %G.E' . ' 9@ D ' -# G@.#. @' #W > -6' *G@' G7 > *A' -# -T .7%' *.' -# %D.E@' . ' *G@' @-@ 6@%. ' G #' D. > E @*@#' -#D.- > @#' G %@ E %D.E ' DG D*@ ' -# %@** @#' G >' * DGW @ #' (? - ' G. J@/@ ' D.-* -7@#' *.' G. #' .-#.-' %* A' . -J @G' *@ ' -' / -' -/ * -6' 6 $@ *' *.' @*7 -' *.' ? -DG@%*@ ' E @/ @#' .-' G >' *.' %@-#' ./@ ' G %' #@ D.-' -# -@EG@J' @7*G@ 7%' JG. >' G@.#. @' D.-%@D *@#' * ? -DG@%*@ ' . ' *G@' JG. @' B -6#. >' . ' ? @%%@T') @#@' ' ')H 'OG' . > @*G -6' B@' ' # .D@% -' > @J. B' J %' *G7%' @%*. @#' -# JG@-' -' @E*@ > $@ ' FOM3' *G@' DGW $ %G.E' /@-*7 @#' *.' *7 > .-' ' %A-.#' G@' .7-#@ G > %@ ' *' *G@' G@ #' . ' ' $.#A' . ' $ %G.E%' JG.%@@ 7 %# D* .-%' D./@ @#' *G@' JG. @' . ' *G@' -6 %G' E *' . ' * -' -' FO" ' G. J@/@ ' G@ G #' .h*' G %' *J.' E -D E ' %7EE. *@ %' %JA' -# 6$@ *(' 6 *G' *G@' -@J' B -6' . ' *G7 > $ ' J %' /@ A' # @ @-*' > -' .>' G %' *G@ ' -# @-*' 7-#@ ' *G@' # / #@#' 7*G. *A' . ' .*G@ @' -# # D' J %' .% -6' *G@' %* @-6*G' -# @-. J -' JG DG' *' G #' -' *G@' @ @' G ' . ' *G@' D@-*>A' G@.#. @' $A' *G %' * > @' G #6 -@#' ' E.% * .-' JG DG' %@*' G > ' $@A.-#' *G@' -@@#' . ' %@@B -6' .A ' G@ E G@' D.7-D ' . ' FOM' *G@' %*' > E. * -*' 6 *G@ W -6' . ' *G@' -6 %G' DG7 DG' *..B' E D@' *' @ *W . #' ' *G@' Qa*G' . ' @E*@ > $@ ' G@' @D. #' . ' *%' E .D@@# -6%' %' E @%@ /@#' $A' @#@' T' ') ' / ' bH' G@' $! .E%' E @%@-*' J@ @' OG@.#. 4@' G > W %@ ' % ' 7** ' @7*G@ 7%' -#? - *G' *G@' %7DD@%%. ' . ' ' G #' ? #' %@-*' 6@-*%' *.' @E @%@-*' G > (' -' @ %.-' % 6 /@-' . ' *G@' $%@-D@ . ' ? - ' G@' DG$ %G.E' .E@-@#' *G@' %A-.#' J *G' ' @ 7@%*' . ' D. > > .-' D* . -' -' *G@

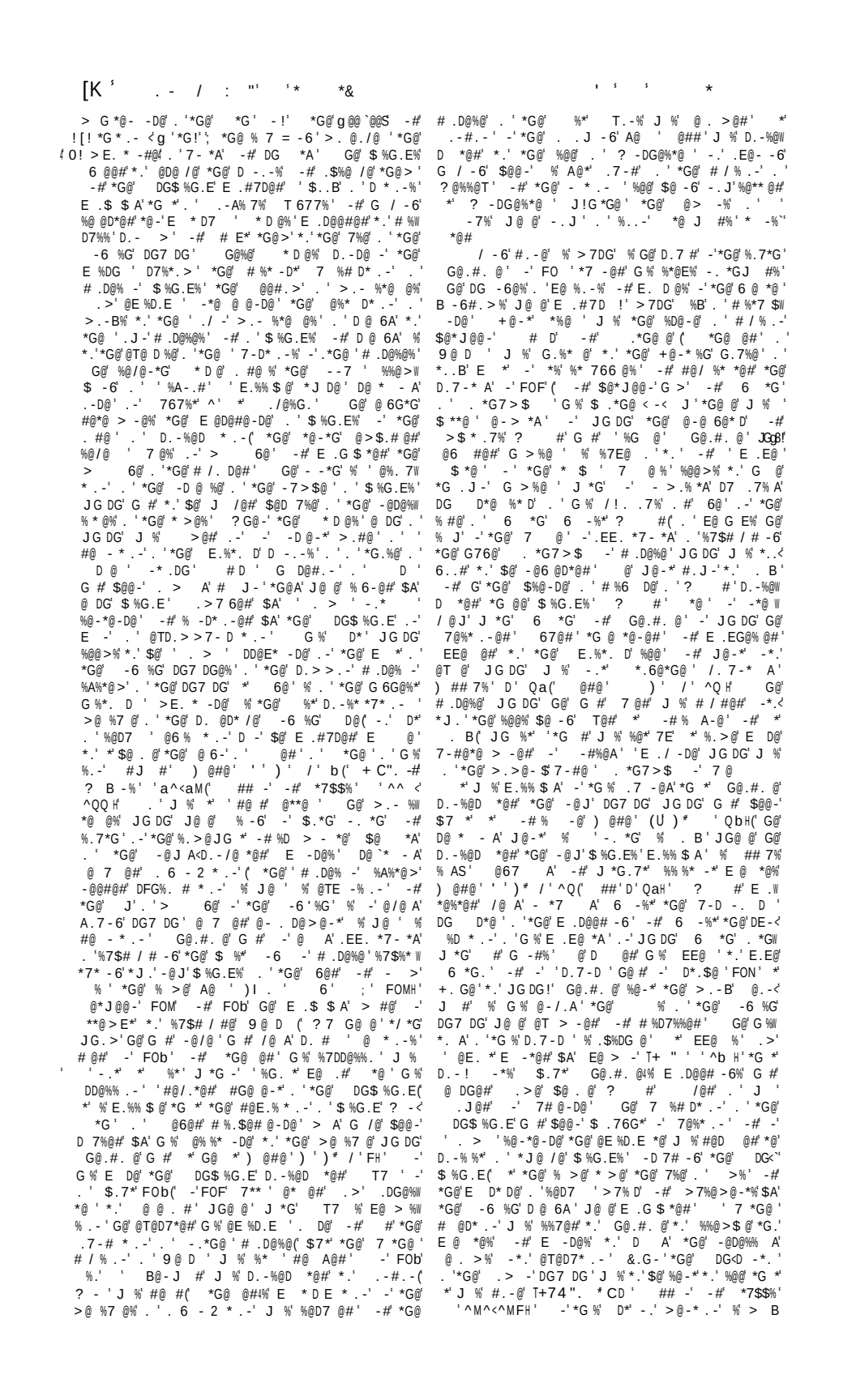

EE . 7 $ -6' @-D*' -#' E ** A' $A'*G@' >@# * .-' . '
B@- J #!'$ %G.E' . ' .-#.-' 6 *G' ? #4%
@-@>A'G #'G.J@9@ ' @-' -'$ ** @' 6 -%*'*G@'
@*%' -'F b' -#'*G@' J A' J %' .E@-@#' -' . *GW
7>$ ' . ' ? ' #4%' @*7 - ' DD. # -6' *.'
7 ')/ ' ? ' D'aQH' G@.#. @' D.- @%%@#' J *G'
6 @ *' G7> *A' $ %' - 7%* D@' *.' ? #' -#
. @ @#*.' EE. -*' G >' %' G %' %7DD@%%. ' J * -6'
*.' *G@' B -6%' *G@ @#' -#' # *G' *.' @%*. @
G >' *.' G % # 6- *A' -#' @%* *@%' G@' %*. A' %
G 6G A' D. .7 @#' $7*' *G@' D*' . ' *G@' @D.-D W
* .-' %' E . @# ' ? #' .$* -@#' *G@' %@@. '
. B ' % *' G # $@@-' G@ #' *@ ' *G@' # / %.-' . '
FO '$A' .% ' -# *G@' DG7 DG' . ' E.-' JG DG' G@
G >%@ 'G #' .7-#@#' G@%@' G@' @* -@#' 7-*'
*G@' A@ ' *@ ' G@.#. @4%' #@ *G' JG@-' -' FN^'
-' D.-%@ 7@-D@' . ' -' **@>E*' *.' @D./@ ' G %'
. 6 - '%* *7%' G@' J %' @ 7 @#' $A' B -6' # *G'
*.' .$@A' *G@' #@D @@%' . ' G@.#. @' -#' .-' @ 7% '
J %' %@-*' -*.' @% @' ? *I H
G@' @D.-D * .-' J *G' ? #' %' *G@' %*'
B-. J -' D*' . ' *G@' @' . ' G@.#. @' -#' *G@'
D.>E @*@#' # .D@% -' %A%*@>' . ' *G@' JG. @' DG7 DG'
. '*G@' -6 %G' - * .-' 7-#@ ' G %' G -#' JG DG' *G *'
E D D * .-' %7$%* -* A' %@D7 @#' %' *G@' 6 @ *@%*'
-#' >.%*' E@ > -@-*' @%7 *' . 'G %' #> - %* * .-'
@' J %' *G@' %*' . ' *G@' DG$ %G.E%' JG. >' '
*G@' - * -' *G@' @D.6- %@#' -#' -' *G@ ' @D.6- * .-'
. ' G >' J %' D.-* -@#' *G@' 6@ >' . ' *G@' 7- *A'
JG DG' J %' -.*' @ %@#' -' %@D7 ' > **@ %' . '
-@ A' *G @@' D@-*7 @%' *.' D.>@' @' *G@ @ . @'
* B@%' -' >E. * -*' E D@' -' *G@' D @ * .-' . ' #@W
/@ .E>@-*' . ' *G@' #@ ' . ' -6 %G' - * .- *A'
-' *G@' G %*. A' . ' *G@' DG7 DG' G %' E.%*.-' %@/@-'
>. @' %6- D -*' . ' G@' %7DD@@#@#' . ' 6 - %-6'
'7-*@#' @DD @% %*D ' $.#A' .7*' . ' *G@' E ./ -D '
DG7 DG@%' . ' *G@' %@/@ ' B -6#.>%' JG DG' D.-W
/@ *@#' $A' # %*-D*' 6@-D @%' . > -' I -B' 7 W
67-# -' * -' -#' @*D' $@D >@' .-@' 7-#@'
G % G -#(' -# G@' 7DD@@#@#' -' # / # -6' *G@'
JG. @' . ' .7*G@ -' * -' -*.' J@ <#@ -@#'
.D@%@%' @%* $ %G -6' *G@' 7 @' . -*@ $7 A'
./@ ' *'G@' %7 6 -'%@@%' G %' G@' # #' .-' -@%
JG DG' J@ @' -.*' *G@' -@%' JG DG' @6. A' -#
767%* -@' G #' # J -' $7*' JG DG' -.*J *G%* -#W
-6' *G@' @>-D E *.-' . ' *G@' DG @E %D.E *@' .'
. B ' %*@ ' *G@' @%7 *' . ' @-*7 @%' . '%* 766 @%'
G /@' D.-* -7@#' *.' $@' *G@' > -' .7* -@%' . ' *G@'
*@ *. '%A%*@>' . '*G@' DG7 DG' *.' *G %' # A
.' *G@' DG7 DG' *G7%' -6@#' -' # .D@%@%'
7-#@ 'G %' E > DA' -# >@* .E. * D ' 7*G. *A'
G@' %@D7 @#' ' *G@' #/ -* 6@%' . ' E.%*.-' -#
. 6 - % *.-' JG DG' G #' $@@-' @ DG@#' $A' *G@' >.%*'
/.7 @#' DG7 DG@%' . ' *G@' ? @%*' G@' E. J@ . '
%A-. # D ' D* .-' J %' D >@#' -#' E ./ %.-' > #@
. ' *%' @ @ D %@' -' *G@' D.7-D ' . ' @ * . #(' *G@'
@E %D.E ' 7 %# D* .-' ./@ ' E@ %.-%' -#' *G -6%'
.7DG -6' % D @#' . ' > . ' 7@%.-%' J D >@#'
$A' G %' # D* ' -' *G@' A " " ' "3'. " "-* -#'
@D.6- %@#' -' *G@' @6 % * .-' . ' *G@' B -6%' -#'
J *@- 6@>.*' . ' *G@' . . J -6' 6@%' ? @' B-. J '
. ' -%* -D@' .-' G %" " ' *G *' *G@' 6G*'
. ' @- . D -6' 7%* D@' .-' *G@' >7 #@ @ %' . ' >.-B%'
. ' D @ 6A' J %' -' *G@' G -#%' . ' *G@' $ %G.E') ' /'
bH(' *G *' G@' G #' 7 ' 7*G. *A' ./@ ' >>. '
D @ 6A') ' T' ^H(' -# *G *' G@' D.7 #' #@*@ > -@
*G@' D 7%@%' '*G@' E.. ' 7E' *.' *G@' / 7@' . ' *A'
%G -6%') ' 'aH' %' 7 %# D* .-' J %' -#@@#
-' ' > T@#' -# - %D@-*' %* *@' #@E@-# -6' E *A'
.-' D.-%@-%7 ' .$@#@-D@' -#' E *A' .-' *G@' %% %*W
-D@' . ' *G@' .A ' 7*G. *A(' $7*' @D.6- %@#' -#
A' J@ ' #@-.@#' G@' % >@' > A' $@' % # .

G@' D7%.>' . ' * *G@' %' *' EE@ %' -' *G@' A " e
" * @ #A' ' #@ - *@' E A>@-*(' D.>E7 %. A'
.- A' %.' ' % *G@' - . >@#' D.-%D @-D@' . ' *G@'
E A@ ' J % %7$ @D*' *.' *G@#' @D* .-' . '*G@' DG7 DG(
-.*' A@*' EE. * .-@#' @TD 7% /@ A' *.' *G@' > -*@-W
-D@' . ' *G@' D @ 6A' $7*' ' E A>@-*' -D7>$@-*' .-'
' $7*' *G@' E @%*%') ' ' H' -#' -.*' *.' $@
/@ *@#' .>' *G@' E.. ' . ' E 6 >%' . ' *G@'
DG7 DG@%' *.' JG DG' *' J %' *G@' #7*A' . ' *G@' *A'
.' #@/.@' *') ' T /' N' ^"H' DD. # -6' *.' *G@' D7%W
*.>' . ' *G@' E./ -D@' /@ ' > 6@' -#' *G@'
J %' . ' @%* D* .-' -#' . ' *G@' --7 -6' .'
@- . D -6' . ' > 6@' 6G*%' *G@' $ %G.E%' G /@'
7 'E. J@ '%.' ' %' *' D -' $@' @T@ D %@#' $A' @DD @W
% %* D ' # %D E -@' /@ ' DG7 DG@%' *G@ ' > - %W
*@ %' . D@% -# 7 - *7 @' *G@' 6G*' . ' @DD @% %W
* D ' 7 %# D* .-' % @ 7 A' %D@ * -@#' G@'
%7$> %% .-' . ' *G@' J #' B -6%' -# 7-*7*. @#'
* $@%' *.' *G@' 7 A' #@/@ .E@#' J' . ' *G@' @ 6 .-'
*.' JG DG' *G@A' #G@ @#' % %* B -6 A' D. >E @*@'
-# *' D.7 #' G /@' $@@-' $A' -.' J@ B' . ' >E. * D'
G -# *G *' *G@' -@J' 7@' J % %.' J %@ A' *@>E@ @#'
-' %. >@' E. -*%' -#@@#' *G@' DG$ %G.E%' >.#@ W
* .-' . J @#' *$@' D.-* .-' 7-D@' . ' - * .' 7%* .>%'
JG DG' G@' J.7 #' *G@' G /@' . $ ##@-' %' . '
@T >E@' -' @ * .-' *.' E7$ D' E@- -D@') ' T
aH(' *G@' 6./@ ->@-*' . '>.- %*@ @% . '>@-' $A'
J.>@-' -#' 2.'2 -') ' / ' H' *G@' @ * -6' . '
G. %@' @%G') ' T 'aH(' -#' -' D.-%@ 7@-D@' . ' *G@'
6 @ *-@%%' . ' *G@' -@@#' G@' .J@#' *G@' . # - * .-'
. ' E@ %.-%' @D./@ @#' .>' G@ @%A' D.-* TA' *.'
*G@' #@D % .-' . '*G@' .> -' % @JG DG' G #@#G* @#'
*G@>' E@ E@*7 A' # % 7 @#') .@-' ' /' Q('
D ' T' ^QH
G *' G@.#. @' -6@#' *G@' E .DG '%A%*@>'
. ' *G@' -D@-*' DG7 DG' %' -' #@' JG DG' %' - W
DG .-%* D' *.' % A' *G@' @ %*' G. J@/@ ' > A' G@'
> A' G /@' #' *G@' .7-# * .-' . *') >G >'
' -'B' " ' + " 'E' Q bH' G@' $ % %' . 'E %G'
. 6 - % *.-' @ #A' @T %*@#' -' *$@' . 6 - % *.-'
. ' *G@' *. J -%G E(' $7*' *G@' @DD @% %* D ' @@>@-*'
J %' %' A@*' -'%. 7* .-1' *G@' D @ 6A' J @ @' %D D@ A'
E %G' E @%*%' *G@' > %% .- @#' . ' >.- %* D'
@/ -6@ %*%' .-' *G@' .-@' G -#' -#' DG E -%' .'
*G@' 6 @ *' >@-' .-' *G@' .*G@ (' -. ' J@ @' * *G@%' %
J@' G /@' %@@-' . > A' EE. * .-@#' *.' *G@' DG7 DG'
. '*G@' *. J -%G E' G. J@/@ '%* .-6' *G@' D >' JG DG'
@ 6 .7%' .$ 6 * .-' -/. /@#' *' J %' -.*' . ' '
D@-*7 A' *@' G@.#. @4%' * >@' *G *' *G@' #7*A' . '
* *G@' E A -6' J %' @-. D@#' $A' %@D7 ' J' -#
%* ' .-6@' $@ . @' *G@' %* D*' EE. * .-> @-*'
$@D >@' 7-/@ % ' .*J *G%* -# -6' *G *' *G@'
%@D* .-' . '*G@' A " " ' D *@#' $./@' @>$.# @#'
*G@' E -D E @' . ' *@' E D* D@' .-' *G %' E. -*'
G@' >.- %* D' @ @>@-*' -' *G@' DG7 DG' D.-%* *7* .-'
G @ *-.*' A@*' @ DG@#' *G@' %* 6@' *' JG DG' *' > A'
$@' % # *.' G /@' D A%* 2@#' G@' > %%.- A'
J. B' J %' %* ' D -< @#' .-' *.' ' 6 @ *' @T*@-*' $A'
>.-B%' -# >.- %* D' !@-DA' -#' *G@' 6 @ *@'
DG7 DG@%' J@ @' ** DG@#' *.' >.- %*@ @%' ($7*'
*G.76G' %.>@' . '*G@' @6@#' E E 'E / @6@%' . '
*G@' * >@' @%E7 .7%' *' %' D @ ' . >' *G@' @D.6W
-* .-' . 'E / @6@' JG DG' EE@ %' $.*G' -' *G@'
+ " "-' ' ' 3' -# -' *G@' A " " *' *'
G@' >.- % D' @%* $ %G>@-*% J@ @' J *G# J -6'
. >' *G@' >>@# *@' %7E@ -*@-#@-D@' . ' *G@'
$ %G.E%' -# 6 -6' -' -#@E@-#@-D@' JG DG' -W
/. /@# *G@' -@D@%% *A' . ' -D' -6' .*G@' 6@-D @%
. 'E .E@' E %*. ' J. B') -' / H' G@ 6 . J *G'
. ' >.- %*@ @%' -' -6 -# 7-#@' G@.#. @' J %'
/@ A' D.-% #@ $@(' -' D*' *G@' >.%*' >E. * -*'
. ' *G@' -6 .< T.-' G.7%@%' @*@ $. .76G' A

NMQ' " " ' ' I' ' %#8#$,

$A' 'E @%*- >@#' .# ' .>' *G@' DG$ %G.E4% ' ? -DG@%*@' #7 -6' *G@' @' . ' @## ' JG DG' . -%J@ %*.< 7@%* .-%'E .E.%@#*.'G >' G@' > A'E @%@ /@*G@' >@>. A'. '%.>@*G -6'6@-7 -@' 6@-@ 'DG D*@' . '*G@' J. B' > A' $@' 6 *G@ @#' 5# " ' .' ^NM(' +'C". -* @*D ' ## -' -# .>'*G@' * *. -%6 /@-' $./@1' *'D.-* -%' B@' *7$$%' '^QF' ^QOH(' -#' >G >'*G@' -*@ <' 'J. B%'. '*G@' # %D E - A' DG D*@ ' >7DG' $7 A' J *@' . '*G@' % >@ D@-*7 A' JG.' %%6-% *G *' %' @E7 % /@' -# %' @#. @-*' . '*G@' G@ *G@-' *.' G@.#. @' *G@' .7-# *.-' . '*G@' E .DG ' -# .*G@' $.> - *.-%(6 -%*' JG DG' @ A' %A%*@>' ##%*G *' G@' .$* -@#' .>' *G@' B -6% ' G %* -'*@ DG -6'G # *.' .-*@-#' - 7' -# D.-D@%% .-' -.JG@ @' @ %@' @D. #@#' d -*' %' 7' # %67%* -6' %' *' %' *' %G. J6' *G@' DG7 DG' **@>E*W %7 D@-*@%' @%%@-*' %7E@' E .E 7>' 7-#7>' D.-< -6' *.' %* 766 @' 6 -%*' *G@' >. ' -#' %.D %* -@ @' @DD @% % @ 7-#@>' E@ E@*7' E *.-*-' @/ % JG DG' *G@' .> -' % * %*%' -#' @E 6 > > W 6 7#@ @-*'1 %' -*@' > *@%' *@ -%' D7 7% * %*%' @6 #@#' @*G@' %' > **@ %'. '@%*'. '> **@ %' #.> - '@DD @% % D@ @-*'@ 7%#@>' 7-#' #.> -' . '.D.7 %@(' -#*' J %' D@ * -A'-@/@' >@ -*'. ' -.* @-*7' E .'E * -' %'e') E' bH D.>>.-' @ # -6' G@' @- *@-* 'G %' ' *@ A' -* D7 *' ' -.*' >E.%% $@' *.' ./@ %* *@' G %*. A'. ' *%' .J-(-.' @%%' *G -' - -@' @# * .-%'. ' *G@ *G@ #@$*' JG DG' -6 -#' 7 .E@' -# G %* -' > ' # @ @-*' J. B%' G / -6' $@@-' E7$ %G@#' . ' D / 2 *.-'.J@%*.'*G@' J. B' . ' G@.#. @' . ' # %D./@ @# 7-#@'*G@' - >@' G@' 6@-7 -@' $..B' J %' %*' E7$ %G@#' @-* @'$A' ' ? %%@ %DG @$@7' J %' %*' E@ *G@' 7%%<. #---6@-' *' @' $@-# -# %DG@-' + D @' EE' ^ Q<Q^N(' *' #@' $@-# -# %DG@-' + D @' EE' ^ Q<Q^N(' *' ^ @' @E7$ %G@#' -' ^ O^' J *G' @%G' D. * .-%' J %' @E7 % /@' -# %' @#. @-@# D*' %D.E' @%* $ %G@# -' *G@' .7-D %' -# DD @% %* D ' #.D7>@-*%' %DG.. %' .>' JG DG' *G@' %DG. %' -# > %% .- @%' ## -' -# * G%H' ' ^O YQ^M' G@' E @W . '*G@' . .J -6' D@-*' D7 *7 @' .' *G.' *@G@' 6G*' . G %* -' D7 *7 @' -' I -D@' -# *G@' / .7% ** @>E*%*.' @D./@' *' J @' @'*G@%@1)^H' -' @D@-* A' D.-/@ *@# E *%' . ' @ > -A(-# *G7% ' ^FMN' E@ > -' -' *G@' + ". * ' ^ba' E -*@#' % G % $@@-' % # @ #A' . >@#' ' >.%*' >E. W *G@' G@ # -6% . ' O ' DG E*@ % .>' ' ' 9 * -*' -B' $@*J@@-' -D @-*' -# >.#@ -' @' % ' ^N"' -' *G@' $@ @' *G *' *' ? % G@.#. @4% A " e J. B' J %' *.' ' 6 @ *' @T*@-*' .-@' .' 7-J@ @#' " *)QH' -' ^FFN' ↓ DG@ A' E -*@#' -' *G@' -# 7-E @*@-*.7% -#7%* A(' G % D7 *7 @' J %' . SJ"')*.>'<T'E'bQH' ^Q"'. C * %7$%@W . ' *G@' *@%1 @#@' ' - ') .. ' -- 4 ' ## -%' 7@-* A' -6@#' $A' ? %%@ %DG #$@-' -' ^O^' *G.' *@G@' -@J' @# *.-'.' I $ 3*@#' -@(' ? ' 9 >@%$' : -' * D @%' . ' JG DG' ' $7*' ^O @' -@J' @# *.-'.' 6@-7 -@' A " " *)MH' G@%@' J@ @' @E -*@#' 4 ↓ DG@ A4% . J4')*.>' 'E'a FH' @E7$W A 4 ';4* $' (@ / %@' .' -*@ $7 A' $A' $$@' -# .%% *' -'*G@' + ". * / ' ^ Ob' %G@#' *G@' ^Q"' D E *7 ' -D @ %@#' *.' ^F ' $A' . 'A " . 4*>' ')@#' *7$$%H' (9 $.-' -' ^FO^(')FH' -' ^ a"' @- > -' G. E@' E7$ %G@#' ## -6' Q"' .>' # - -' -# @ -6 -6' *G@' . ' ' *' >' D' ' %%@D' ' EE' N b<NNM')@#' @%*'( )FH' -' ^ a"' @- > -' G. E@' E7$ %G@#' @-' ^OM H(. -# %*' . ' * @E*@>$@ ' . '*G@' @D. # .>> %% .-'*G@' J. B' D.-* -@#' /. ' / ' EE' OM< Q(' ..B' & 2 -' ' , ' .,e -'*G@' 9 ' ' ^N"' JG DG' D.-* -%' 6 @ *' -, -' '+ " C * ' ^ab<^Ob(' ## -' -# E *' .'*G@' 6@-7 -@' J. B' $ .B@-'7E' -# -D. W *7$$%' + ". * ' ' ^^a<QQF(' 6G*' +, -' E. *@#' J *G' >7DG' *@' > *@ (*G %' J %')OH ') ')" -,' +,C .,' ' - * EE' Q^N<QQN' -' ^ aa' @E -*@#' J *G' -.*@%' $A' ' I @# DG' MFa' _] --%*> --' *' 9 -2(-#') H' 9 6-@' -'/. ' NN' .'*G@' A * @E7$ %G@#' @* *1%' A " " ') .' aH' ? *G' '6..# #@ ' ' 7%* * /@' > **@ ') ') H' ' $ %G.E' . ' E *. 7>' G@' 6@E- -@' J. B' @T %*%' -' 9 ' *' @-- ' -' -' -@' -# >@ -*'. ' -.* ' 7- *A' %' ? *2$7 6' >%* #*' -# >$ #6@' @ *.-' ' -# @ *.-' ' -' -# @ -*' -' -@' *G@' -@ *G@' -' -@' -# %' -@ -%' -@ -%' -@ -%

g .D ' @ @#' 7E.-' G >' % ' J *-@%%') @' , - @- 0 1 ' + , - * ' ^" Q (' 9 -% ' / ' F" ^< "F(' @ @ @48 + " -* ' M" Q ' @#' B H' _ ' ']

' ')^^H' $ %G.E' . ' .-%* G* ' -' AE 7% ' JG.' DD. # -6' *.' *G@' E@* * .-' . ' *G@' $ %G.E% ' . ' AE 7% E @%@-*@# *' *G@' D.7-D ' . ' EG@%7% ' aM^' G # $@@-' > * @ *@# -# @/@-' %D.7 6@#' $A' *G@' D @ 6A' . ' -* .DG' . ' @ 7% -6' *.' DB-. J @#6@' *G@ %7$ @D* . -' . ' *G@' DG7 DG' . ' AE 7% ' *.' *G@' $ %G.E% ' . ' -* .DG') $$@' ' O (' G@' , 7 @-' 1 ' + , - * ' ^" aF H' _ ']

' ')^QH' *G@' MN*G' E * DG' . ' .-%* -* -.E @' JG.'%7DD@@#@# ' ')^H' -' @E*' . ' D*' ; ' FOF' @' G # $@@-' %A-< D@ 7%' -# B@@E@' . ' *G@' . - >@-*% ' . ' *G@' D *G@# ' I .>' *G@' @**@' . ' *G@' @>E@ . ' .-%* -* -@' ' .6.- *7%' *.' E.E@' .-7% # *@# 767%*' ^Q*G' ' FO ')9 -% ' T ' ^NbH' *' EE@ %' *G *' G@.#. 7% .-' G % DD@%% .-' *.' *G@' E * DG ' %@@' # #' -.*' %@-# *G@' D7%*. > A' %A-.# D ' @**@ ' *.' .>@' % *G.%@' . ' G % E @W #@D@%% . %' G #' -.*' $@@-' @D@ /@# *G@ @' $7*' *G *' G@' G #' J **@-' ' @**@ ' *.' *G@' E.E@' @TG. * -6' G >' *.' * B@' %*@E% *.' @<@%* $ %G' G >.-A' $@W *J@@-' *G@' %*@ -' -# ?@%*@ -' DG7 DG@%' G *' G@.#. 7% ' J %' ' 9 .-.*G@ *@' % %G.J-' $A' *G@' %* *@>@-*' -' *G@' % >@' @**@ ' *G *' G@' $ #' . -@#' # ; ')^" H' -' E @%% -6' *G@' @>E@ . ' *.' @W >./@' $>' *G@' # E*ADG% *G@' - >@' . ' * - ' *G@' . - A' E.E@' % -D@' . ')^bH' *G *' G # $@@-' -%@ *@#' -' *G@>' G % *G@' @>E@ . ' @W 7%@#' .-' *G@ 6 .7-#' . ' *G@ %@ / D@%' * -' G # @-#@ @#' *.' G >'.-' G % D -' @TE@# * .-' 6 -%*' *G@' 7%7 E@' 9 2 2 7%' *' EE@ %G.J@/@' . >' *G@' E .D@@# -6% *' *G@ @ 6G*G' %@%% .-' . ' *G@' D.7-D ' . ' .-%* -* -.E @') 9 -% ' T ' MaFH' *G *' G@.#. 7% -# 9 D 7% 7 * > *@ A' %7DD@@#@#' G@.#. 7% ' J %' #@E.%@#' ' @% 6-@#' . ' JG *' D 7%@' % 7-D@ * -' %..-' *@ ' *G@' @**@ ' . ' .-%* -*' -@' . ' *' *G@' D.7-D ' . ' .-%* -* -.E @' JG DG' $@6 -' -' ./@>$@' ' F " ' O * ' J %' -' *G@' *G #' A@ ' . ' G % E * DG *@' ! G@.EG -@%' M" ^' -' 9 6-@' A ' : ' D/ ' OMFH' -' ' F a ' *@ ' *G@' #@ *G' . ' @. 6 7% JG.%@' E * DG *@' %*@#' % T' A@ %' G@.#. 7% ' J % @%*. @#' -# D.-* -7@#' E * DG' * ' G % #@ *G' -' ' F O ') G@.EG -@%' M" " ' M" Q ' >W D@EG. 7%' + , " # -' A ' : ' D' ^" a ' (g^a' ' 76 ' ' a RH' *I ']

' ')^MH' $ %G.E' . ' > %D7%' *G@' %7DD@%% . ' . ' ' ^a" H' JG.' DD. >E - @#' &.G-' . ' -* .DG' *.' *G@' D.7-D ' . ' EG@%7%' aM^' % ' E @#@D@%%. 4% #@ *G' >7%*' G /@' .DD7 @#' /@ A' %. .-' *@ ' *G@' D.7-D ' . ' >@-* .-' %' > #@ O.' G@.#. 7%4% . # - * .-' *.' *G@' @E %D.E *@' -' *G@' @**@ ' . '&.G-' . ' -* .DG' *.' .D 7% 5#? ' 8 " ' D' ^NO(**2' NaH' @' **@-#@#' *G@ OD.7-D ' *' -* .DG' D.-D@ - *6' *G - % 7% . ' @ G ' -' aMb') $$@' / ' OQ H' -# O G@' d' < * .@ - 7 >' e' *' EG@%7% -' aaN' JG@ @' G@' #@W D @#' . ' *G@' . *G.#. TA' . ' -*ADG@% -# G % @%*. * .-' *.' *G@ E @%$A*@ *@)Zb' QF" H' -# E .W -.7-D@#' ' JG.' # % 6 @@# J *G' *G@' #@D % .-% . ' ;*G@ %A-.#' J . *GA' . ' - *G@>')ZF' M" QH' *' G D@#.-' G@ 6 -' . .J@# *G@' > . *A' -# @/@ %@#' G % . >@' /.*@%') $' ON' MQ ' @*D (@ 0,7@-' 1 ' + , - * ' MbH' c ']

' ')^aH' ' ' E ' QQ ' $ %G.E' . ' %' . ' - %* %.E. %' D ' bN"

7-* ' G % #@ *G' -' F^M' ' E @ *@' D@@$ *@#' . ' *G@' % -D* *A' . ' G % @' *.' JG.%@' G.-.7 ' *G@' DG @' DG7 DG' -' %' J %' #@# D *@#' %' $ .6 EGA' J %' J **@-' -' A D' $A' @. 6@' G@' @ D.-' -#* -% *@#' $A' 9@* EG %*@%') % 7%' ' . * D' Na' A' @' , 7 @-' 1 ' + , - * ' NN H' H- ; " * ' 1O I X' ' H-' % G

' ') H' $ %G.E' -#* > *A ' -' 6AE*' $.7*' ; ' M" F') 7%@$' ' ') ' / ' ^MH' @' J % .-@' . ' *G@' . 7 ' $ %G.E% ' JG.' %*' E .*@%*@#' 6 -%*' *G@' D.-#7D*' . ' 9@@* 7% . ' AD E. % N# -+(; ' 1JIG ' G@ ' E .*@%*' J ' $@' .7-#' -' .7*G%) S' / ' N^ ' ^P" M' E -*@#' .>' ' 9 ' # %D./@ @#' -' *G@' %*' D@-*7 A' $A' D E .' 9 @' -' *G@' G E*@' $ A' . ' @ .- ') ' A ' : ' / ' -# T ' JG@ @' *J .' @**@ %' . ' G @ %' *.' 9@@* 7% J ' $@' .7-#' @ ' ' bQ' -.*@' a H _ ' ']

' ')^FH' $ %G.E' . ' %$7% -' $ ' *G@' -D @-*' @%G$.-' D' FaN' -' . *G.#. T' E @ *@' ' / 6. .7%' .EE.-@-*' . ' *G@' 9 .E.*G@ ' *@%' .E@' 9 * -' ' J .*@' *.' G >' T) Q ' / H' -' *G@' - >@ . ' *G@' *@ -' .7-D ' *.' *G -B' G >' . ' G % #@ @-D@' . ' *G@' . *G.#. T' *G' . @ W -6' G >' G % D.-6 *7 * .-%' .-' *G@' %-EE %% .-' . ' 9 .-.*G@ * %>' -' $ ' -# @%* -D' -#' #@% -6' G >' *.' @-#@ ' D -.D ' .$@# @-D@' *.' &.G-' $ %G.E' . ' G #@ EG ' JG.>' G@' G # E W E. -*@#' G % / D ' E.%*. D' -' *G@' E ./ -D@%' . ' -* .DG' -# &@ 7% @>') $$@' / ' M" (@' , 7 @-' 1 ' + , - * ' Fa H' _ ' '

' ')^OH' .7 *G' $ %G.E' . ' I # 7% ' -*G@#@ *G.' *' @.-* 7%' $.7*aMQ' *G@' E@.E @' @ @D*@#' *' 9 T >7%)*G@-' $$ *' . ' -%H % G % %7DD@%%. ' $7*' G@' @#* .' *G@' J ..#%*.' @%D E@' *G@' 7-J@D.>@' G.-.7 ' -# *G@ @7E.-' G@.#. 7% ' -' $$ *' -' *G@' -@ 6G$.7 -6' 6 .7E' . ' *G@' *.@DG #@%') @%H' J %' DG.%@-' -' G % E D@' @' J % *' *G@' D.7-D %' . ' @2' -' aMN' -6@' -' aa^' -# *G@' *G #' . ' @%' %7 > .-@# $.7*' abb' *.' %@** @' G@' D.-* ./@ %A' $@* J@@-' G >' -# *G@' $$ *' -# >.-B%' . ' # -% %*.' 7 %# D* .-' G@ > **@' J %/ *7 A' #@D #@# -' /.7 ' . ' *G@' >.- %*@ A') 9 -% ' T ' N" O(' @ % T' aQ" <^H' ' E.-' G % #@ *G' *G@' <# *@' . ' JG DG' % 7-B-. J-' G@' J %%7DD@@#@#' $A' D*. -7%' G@' " *G' @**@ ' . ' @.' *G@' @ *' * @ * -6' . ' / .7% E. -%' . ' #.D* -@' -#' E D* D@' % #@# @%%@#' *.' G >') 9 6-@' A ' & ' / ' ^" ^^(@ @ ' T' QQbH' -# *G@' FF*G' *.' G >' J *G' .*G@ ' $ %G.E%) 9 6-@' 3' MH' ? G @' %* ' $$ *' G@' J %' J *G' *G @@' .*G@ %' ## @%%@# $A' &. --@% %% -7% -' *G@' #@# D * .-' . ' G % %* %@/@-' + " -') 9 6-@' A ' & ' T T' ^" O' (: ' +, - * ' aQQH' _ ' ']

' ')^ H' $ %G.E' . ' @ . @' -' G D@' @' J % @> -@-*' % ' @ #@' . ' *G@' @> < -' E *A' *' G@' D.7-D ' . ' -* .DG') -' -D @- %H ; ' a^' @' J % ' . -@#' J *G' 9 B' . ' @*G7%' -# *J .' .*G@ ' $ %G.E% -' -' @>W $ %%A' .>' .-%* -* -% *.' .-%* -% *.' @TE -' *G@' @T @' . ' *G - % 7%' $.7*' ; ' MaM') .D' ') ' ' ^ H' -' *G % .DD % .-' .D *@%) 5' ' *@ % 7% *G@A' # @J' 7E' ' D @@# # @ @-*' . >' *G *' JG DG' *G@A' G # E7$ %G@# *' -* .DG' -# *G@ @$A' %.76G*' *.' #@D@ / @' *G@' @>E@ . ' ' @ @ @4% + C" -') B4% @# H' *' ' EE' S ' " ' QQF' @' J % #@E.%@# *' *G@' %A-.#' . ' # D ' -# # @# $.7*' Mbb ' @' % #@%D $@# $A' &@ . >@) 7@ I

-'.'N"H' %' 'D@ ' -#'@@6 -*' J *@ ' -# *G@' 7*G. ' . ' D. > >@-* @%' .-' *' 9 **G@J' *' &.G-' *G@' E %* @%' -#' *G@' % *@ ' W *G % ' . #@ -%E7$ %G@#' 'D. > >@-* A'.-' *G@' % *@ ' -' @@B' -#' * - ' *' -*J@ E' -' ^FaM' JG DG' G@' %7EE.%@#' *.' $@' *G *' . ' G@.#. 7%' > @ 'G. J@/@ 'E ./@#' *' *.' $@' 'D. > E * .-' D ' ': '4' 4' . ' ' 7 @ ' DD.7-*' . '*G %' > **@ ' -# @ @ @-D@%*G@ @'6 /@-' I 6W > @-*%' . 'G % .*G@ ' J * -6%' @' -' . > $@ %(, '+ ". " ('D '9 .-*' A '1 .'E' M^O^(' I $ D7%' D' L .' */' _ < ']

' -' $ %G.E' . ' @ D@ ' -# *@ J #%' . ' -* .DG' . * %)FH]

' ')^NH' $ %G.E' . ' D.E 7 >' -' D@-*' / ' @' J .*@' *G@' D*%' . ' A D7%' -# &7 ** 'H (4++ ')^H]') @',7@-' 1 '+, -* ' ^"O^(' " . ' "3 " '^ Q'*' 'E' ^NM H _ ' ']

' ')Q"H' @6@#'$ %G.E' . ' 7 < D7 >') . DGH' .-' *G@' --%' ## @%%@# -' ' %E7 .7% @**@' . 'E.E@' A > > DG7%') 'aN < b^aH' A > > DG-% #@D @%' G@' %<%@-# -6'G >' *G@'E ' % DG$ %G.E' -'*.B@-'*G *' - D-> ' %G.7 #' $@' *G@' > @*.E. %' . '--.-')& @' ' " 'E'NMa'& ' C ' D/H')I ' H

' ')Q^H' $ %G.E' . ' A$ @7>' -' 'bNM' @6. A' *G@' @ *' J .*@'*.'G > ' D. > >@-# -6' G % J *DG 7' %7E@ / % .-' ./@ ' *G@' /@%' .'G %'D @ 6A' -#@TG. * -6'G >'*.'D.-* -7@' *' 5 ' 'b" H' I .>' *J.' .*G@ ' @**@ %' . ' @6. A' *' EE@ %G@'#@#' $.7*' *G@'@-#. ' *G@' -@T*' A@ ' 5) '2'QO' / ' ^M H' _I ']

' ')QQH' 'N*G'$ %G.E' . '9 W %@ @%'$@*J@@-' *' .-. 7%' . ' >@*@ -%' 'G@' $@ .-6@#' *.' *G % # .D@%@' -#' *' @ @-7%')D D')' bOb<bNa# J %' DD. # -6' *.' @6. A' . ' .7 %' JG.' J %E@ %.- A' D 7 -*@#' J *G' -# 1.@% %.' ' % *.' %D $@' > D7 .7%' E. J@ ' *.' > ' ' > -' .' @> -@-* % -D* *A' -# %% #7.7% -' E A@ ' %@E %D.E *@'G. J@/@ ' J %' '/@ A' * .7$ @#' .-@' 7 -6' 'D.-% #@ $@'E. * .-' . ' *' *G@' E.%%@%% .-' . ' 9 %@ @%' J %' $@ -6' D.-W *@%*@#' $A' B -6' 7-* >' -# G % -@EG@J' G #@< $@ *' G@.#. 7% % #@# J *G' *G@' **@ ' -# -' .-%@ 7@-D@' %- @ @# > 7DG' E@ %@D7* .-' . > ' 7-* >' -# G % 6@-*%' -# . >' *7 $7 @-* -# E D .7% $.#A' . ' D @ 6A' JG.' *. .B' #/ -W * 6@' . '*G@ ' $ %G.E4% @-. D@#' $%@-D@' *.' E 7-W #@ '*G@' DG7 DG' E .E@ *A' @' J %' %@/@ ' * > @% # 66@#' .>' G % # .D@%@' -# >E %.-@#' -# -D@' *' @ %*. #@# J *G' DG -%' G@' B -6 4% ? *G' 6 -%*' G >' D7 > - *@#' JG@-' -' b Q' 7-#./ #' *G@' E @*@-#@' -#@#' *' 9 %@ @%' -# J %' %% %*@#' -' G % **@ > E*' $A' G@.#. 7%' G @@' A@ %' *@ ' -' %E *@' . '*G@' -*@ D@%% .-' . ' G #@$@ *' G@' J %' . D $ A' $ .76G*' $@ . @' *G@' Q-#' D.7-D ' . '9 #D.-'*.' -%J@ ' . 'G % D.-#7D*' *. J #%' 7-* >' EE @-* A'G. J@/@ 'G@' J % -.*' D.-#@ > -@#' E .$ $ A' . J -6' *.' *G@' -@%% JG DG' %@ 2@#' 7-* >' -#' G % - >@' EE@ % >.-6%*' *G@' %7$%D E* .-%' @' J %' . J@#*.' @*7 -' -# G@-D@ . *G' EE@ % *.' G /@' @#' *' >. @' E@ D@ $@' @' -' G % # .D@%@' JG@@' G@' J % $@ ./@#' $A' *G@' E@.E @' . ' G % DG *A' -#' *G@' #@/.* .-' G@' > - @%*@#' #7 -6' ' E@%* @-D@' G@ @' % '* # * .-'*G *' G@'#%D./@ @#'*G@' $.# @% . ' *' @ @-#@-%' -#' G % D.>E - .-%' 'E. * .-' . '*G@' @6 .' G@$ @ '%7EE.%@#'*.'G /@' %7 @ @#

> *A #.>' *' 9 %@ @%' -# $7 *' 'DG7 DG' 7' *G@ 'G.-.7 ')D ' . ' . ' & -' ' "H' @' /@#' * ' *' @ %*' bN^' -' JG DG' A@ ' @6. A' *G@' @ *' J .*@' *.' G >' -#' 6 -%' . ' @%< . $ ## -6' *G@' . D $@' $ E* %>' . '*G@' &@J %' JG.< J@ @' -7 >@ .7% *' 9 %@ @%' -## @D* -6' *G *' *G@A%G.7 #' $@ @#*.' @D@ /@' G %* -*A' $A' 6@-*@' >@ -%' % # A' . ' D.>>@>. * .-' %' & -' Q' -# ' >.#@ -' DG7 DG' $@ %' G % - >@' @' *' 9 W %@ @%') @6' 7' ' -' 9 ".*/ '^^' Qa(' / ' ^Q' ^M' Q"'(T' QQ'(@6' 9 6-') -' ' aO' A ' & ' TT/ ' b"N(' 9 -% ' ' NbO' NF"'(' D <#')2 SC -' 3' (- * QQ' QM(' 9 6 -' I -'3 -' '3' (- #' _ ' ' f

' '.'9 *6-A(' 2 3' . ' .-

' ')QMH' $ %G.E' . ' 9 @ *@-@' "' >@- ' @' E @%@-*@#' 'E@* * .-' *.' *G@' % T*G' @-@ ' .7-D YE A-6'*G@>'<-.*'.'D.-#@>-' @*G@' *G@' 9.-.*G@ *@%' . ' *G@ ' .EE.-@-*%' G %' E@* * .-' J %' @ @D*@#' %' G@' J %' *@ *@' -#@/ #@-* A' .- A'*G@'*.'. ' @*@' . ' D. > @#' *@EG@-' $$ *' . ' -* .DG' -#' %. >@' .*G@' + C". -!%@D' M^O(' @ 'T 'Na <Nb"H _ ' ' &

' ')QaH' $ %G.E' . ' 9 -' D' a "<aN"' %' *G@' %*' . ' *G@' *J@ /@' $ %G.E%' $@6 -- -6' J *G' *' >$.%@' -' E %@' . ' JG.>' --.# '%' J .*@' @E 6 >%') --.# 7%' + 4' ' -' 9 6-@' A '& ' T 'Mb^H' _I '

' ')QFH' '$ %G.E' . '9 .E%7@%* ' @' **@-#@#' *G@' D.7-D' . ' -* .DG' *' J G DG' 7' . ' >.% * ' J %' #@E.%@#' -' QFN') $$@' ' N^' N"^H' -# > A' *G@ @ . @' E .$ $ A' $@' #@-W * @#' J *G' '$ %G.E' . '*G *' - >@' JG.' . -@#' -' *G@' @-DAD D ' 6 -%*' 7 4% G@ @% @% -# >>. * @%') 7%@$' ') '/ 'M"H' _ ']

; * ')QFH' $ %G.E' . ' 9 .E%7@%* '(' %.'B-.J-' .>'*G@'E D@'G %$ *G' -#E @%$A< *@ *@' % G@.#. @' . ' -* .DG')↓ > .T@#%' G.*' I H' D.#@' a'M ' ^OO' _-' ^OO' *G@' > 6 -' . '*G@' . #@%*' 9 ' ##%' #*(76C -' 2*' D-' ' ? 2C2' 2 ? F 2' #5 ##.5*@/(%.' *G@' . 3 " + ' -- 4 ' $A' *G@' @%*. -%D. > >.- A'%*A @#' d *G@

-*@ E @*@ e' !' *G@' > .%*' E . > -@-*

@E @%@-* * /@' . ' *G@' > ## @' -* .DG -' %DG.. ' . ' G@ >@-@7* D% ' & ' "3' J @' G@.#. @' J %' $. >' *' -* .DG' -' . ' $.7*' *G@' A@ 'Mb"')I *2%DG@' 3' ?, ' ('2 ' '%D 'E' ^<a' JG@@' *G@' DG .-. .6A' . 'G % @' % 7 A' -/@%* 6 *@#('D 'c G-' ?, 3 # R' C" 'C-*' E' MN' -' ^H' % *G@ ' JG.%@' - >@ %' 7-B-. J-' G@ #' -' . D ' E.% *' -' -* .DG' -#*G@' > A' J %' J@ *GA') G A%' 3' ?, ' - ' -' 9 6-@' A ': ' T / ' Q"N' 7H ?5 -' TE. A< 3 "!' J ? #J ' ' " *' , 5 -' 6 Q E F -*' C' J , 2 ' ' #' F ' G@.#. @4% D.7% -' @ - 7%' *.' JG.>' %@/@ ' . ' G A%.%*.>4% @**@ % @ ## @%%@# 5*) ' Nb' ^NM' Q"a QQ" ' -' 9 6-@' H' G@ #' -' >E. * -*' E.%*' . ' D / ' 6./@ ->@-*(G % $.*G@' . A< DG .-7% _' . 7%)MH]' $@D >@' $ %G.E' . ' *G@' >@* .E. * -' %@@' . ' E >@ ' .7-6 1' G@.#. @' %*' D.>@% *.' 6G*' %*G@' @ A' D.>W E - .-' -# @-#. ' &.G-' *@ J #% B-.J-' I' G A%.%*.>' G@.#. @4% @ .J<*.J-%> -' G %< @ 7 ' -' -B' -# $7*' *J.' . ' *G @@' A@ % G %<

`QV') %c # '+.' R cT34 ' (' ! ' I'9 '

PE .#$ @4% $ =< G<@ +#' -#' @ .J< $.7 'JGF%Z
ll ./ -6' #%D E @'e' G@.#. @' -.J' $@D >@')&.G-'
. ' -* .DG' ' I D*' &'DH' G@' @E *G@*' %@@*. '
*.' >E A'*G *' G@.#. @'J %' -' ** DG@#' #G@ .*'
. '*G@' 9@@*' -'E *A'(' $7*' *G@ @' %'-.'@/ #@-D@'
*G *' G@' > T@#' G >%@ ' -E' J *G' *G@' > %@ $@
@7#%' JG DG' . '%.>@' A@ %' *@' I / -4% D.-W
%@D *.-'D.-* -7@#' *.'# %* D*' *G@' *G. D%'.'
-* .DG' %' *@ A' -#' *G@.6 D ' -%* -D*%@
> A'G /@'% /@#' G >' .>' *G %' B -#' .'D.-* .W
/@ %A' %' > -#' J %' 6 /@-'*.' *G@' >. @'%@ .7%
* %B' .'@TE.7-# -6'%D E*7 @' -#' @ 7* -6'G@ @%A'
G@.#. @4% 6 @ *' * @ *%@' .-' *G@' -D - * .-'
) @-- #' /' D H' $@ .-6%* .' *G %' E@ .#' .'G %' @'
E.%% $ A' %.' >. @' *G -'.-@' .'G %' D.>>@-* @%'
.-'*G@' #' @%* >@-*' %' 'E @ DG@'G@'%@@>%
*.'G /@' ' -@#' %.>@' @> -@-D@' *' *G %' *>@' -'
*G@' @ #' .' E.@> D%')I D' / ' a1' d' 6@$ *'
G@.#. 7' <@ 7D-*@ '%@ >.-$7%' -'E.E7 7>'
D.-* ' A-7% %* %'eH(' $7*' .>' ' M F' *G@
E7 E *' -* .DG' >7%*' G /@' $@@-'DG @ A' -'*G@
G -#% .'G %' @-#' &.G-' G A%.%*.>' JG.' J %
. # -@#' E @%*' -'*G *' A@ ' -#' *'.-D@' .%@' *.'
*G@' 7 'G@ 6G@.' G %'. *. D ' E.J@ %' ?G@W
*G@ ' *' J %' *G *' G@ @ *' G >%@ ' @D E%@#' $A' *G@
%@' .' G %' 6<. *@ ' 6G*' .' *G *' *G@' / % *'
. '. #. @*.' -* .DG' -' *G@' % >@' A@ ' @/ /@#'
G %' .# @D*.-' .' G %>%*@ ' G@.#. @' EE@ %
*.' G /@' @ *' -* .DG' JG @' A@*' E E @%*' -#
$@* B@-' G >%@ ' *.' %7%' .' *' @ %*' J@' @
- .>@#' $A' @%ADG 7% .' &@ 7% @>')9 -% ' T'
Qa H' *' %7% $@' @> -@#' * ' MNQ ' JG@-' *G@
%@@' .'9.E%7@%* ' -6' / D -*' $A' *G@#@ *G. *%'
$ %G.E' A>E 7% ' G@' J %' .-%@D *@#' *.' *' E .W
$ $ A' *G .76G' *G@' - 7@-D@' -#' $A' *G@' G -#% .'
.#. @' -' *G % E.% *.-' G@' %E@-*' *G@' *G *A<
% T' @> - -6' A@ %'.'G %' @') G@.#. @*' /'.
@' +7' F 2 '82' E' 2 # @ @ @ @/'
! (H' '%*. A' %*. #' $A' @.-* 7% .' -' **@>E*'
> #@' $A' G@.#. @' *.' 6@*' G >%@ ' * -% *@#' *.'
%7% 'E.-'*G@'#@ *G'. ' .#. @' JG DG' . J'@#'
J *G -' 'A@ ' .' *J .' *@ ' G %' EE. -*>@-*' *.'
9.E%7@%* (-#G. J'*G@'#@% 6-' J %' 7%* *@#' $A'
G@' -@ /@-*.-'.' G@.EG 7% 'E * DG' .' @TW
-# ')9 6-@' TTT/ ' ^MFa(' ?' ' '7 ,H
23 ' #@ *. .' E-' 3! -' ' 7 <N #Z
A' ? 3 # @ G ' ' 3 -' ' '
6 1?#$ #1' Q A' ' ' 4 Z= / EFZ/' r@#! .%
+J #@' ' ?G6 (?1 c' ,-' ", ' 3' 3'
. '? #7 Q3 ' ' 2 ' 7* *' ? '
$@' .$%@ /@#' *G *' @.-* 7% #.@% -.*' /@-*7 @' *.'
/.7DG' .' *G@' * 7*G' .' *G % * @' JG DG' -#@@#'
$@ %' 7E.-' *%' D@' *G@' > B%' .' >E .$ $ *A
9.E%7@%* ')9 # ..' #. '_D' 9# .' +E!.8H]'
* $' T /' b(' G.*' . 33' ^OF' ^ F _9.E%.%'
-' ' QQ](' 9. #7@. 5.' .' 9.E @.4 (

A' _ .JE@' 4 'O .'E

^^]' .' _ %%@> - ' ' a""](

E

% *' (" - - ' (4 -C - ' (4 - *' (U
- - (' -' 9@ D *. ' .' G %' 9 '*G@' # @D* /@%'
@' (4-C - "C-*' ("-C#- "C-*' (4 - - "C- '
$7*' I D* -#7%' G %' 7 - . > A' (-C - "2#' J %'
' 4@@' *. J -') -AH' 7E.-' *G@' A >7%' $@*J@@-'
%7% -#' %C7%' %.>@' .*A' > @%' # %* -*' .>'
@ *G@ ' -#' *J@ /@' .>' *G@' %@ ' *' $@ .-6@#' *.'
G@' @DD @% % D 'E ./ -D@' . ' D ' @D7-# ' .'
JG DG' *G@' >@*.E. * -' %D!' J %' - 2 $-%' -'
*G@' a*G' D@-*7 A' 9.E%7@%* ' J %' 'E D@' . '%.>@'
>E. * -D@' -# >.7% . ' *%' $ #6@' JG DG

G a' $@%**1 !G *J ' ./@' *G@' A > * $A' *G@'
@>E@! ' $-9 -*-@' *' '-. ' -' -% 6- -D -*'
*.J-'!/-@ *G@- >@!. 9@. %! . 9@%% %') . ' '
EE' O) '((h PI' ' (+ 2
G@.#. @4% .-6' @EG@.E *@? % *. B@# $A'
%* B -6' -D #@-*%Z % $**@**' .-6' B-. J -' *.'*
G@' @%./ -%' - ' %*G! d E.*' ' @ %'!'
-#.7$* @%%' -/ 7 $@!%' * @ %7 @' ?' > *@`!'
% .'*G@' G %*. A' . ' G %' @' @' .%*' E' - D`'
D@%% $@!' G % @-#% -#' . .J@ %' G /@' @ *' 7%!'
@J' E@ %.-' @D. @D* .-%' -'*G@' A@ 'MNa' G@'
J % E @%@-*' J *G' I / -' *' '%A-.#' G@ #'
.-%* -* -.E@' *.' 7@%* .#' J G DG' ..-<'
D@>@#'*G@' %@@' . '.%* ' -' *G@' E * DG *@' .'
-* .DG')9 -%' ' b^(' D' @ @ @' 'a"FH' *'
J % E .$ $ A' .-' *G % .DD %.-' *G *' G@.#. @'
E @ DG@#' $@ . @' *G@' @>E@ .' G@.#.% 7%* ^' *G@-'
.-'*G@' E. -*.' %* *-6' .' G % %*' .7 -@A' *.'
G@' J@%' JG@ @' G@ # @#' -'*G@' & -7 A' .' MNb'
G@' >@' .' *G@' $ %G.E' . '9.E%7@%* ' G #' E @<'
D@#@#' G >' -#*G@' @>E@ .'#@% @#*.' G@ 'G >'
G@' %@ >.-' >#@' '#@@E' >E @%% .-' -#' G@.W
#.% 7%' JG.' G # % *' *'*G@' @@*' . ' *' >$.%@'
-#' *' @6. A' . 2 -2-%'#@D @#' *G *' G@'
G #'-@/@' >@*' J *G' %7DG' '*@ DG@')d'-@D' $<'
* *7%' @%*' *@ 7>' %@' * @>' D.>E@ %%@' #.D*.<'
@>e' &.G-' .' -* .DG' * I D' ' QH' G@'
A.7-6@' G@.#.% 7%' -G@ *@#' G % 6 -# *G@ 4%'
@%E@D*' .' G@.#. @' -#' .*@-' G.-.7 @#' G >'
J *G' D. @%E.-#@-D@'5 ' d' >' /@ .' @*' ' /@%* .'
>E@ .' ' ' ¦@'% @E 7% *@%* *7>' @%*' @*' /@%* %'
**@ %' G.-. *7% @%*eH' .*G@' -'*G@' 6 >E%@' .'
G@.#. @4% @E %D.E ' @' % %7EE @#' $A' ' @**@'
@%%@#' *.' G >' $A' G A%.%*.>' JG@-' *G@' **@'
J %' -' @T @' *' 7D7%7 ' 1 : ' a"a<OH' G@'
@**@ ' JG DG' @T %*%' $.*G' -' *G@.-6') G A%'
' Q^Q(' 9 6-@' bQ' FF H' -#' -' *G@' !*-' .'
I D7-#7%')/ ' OH' %G@J%' *G *' -@*G@' *G@' %7DW
D@%%@%' -.' *G@' *.7$ @%' .' G %' .#' @-#' G #'
> - %G@#' *G@' %* @-6*G' . G@.#. @4% @6 #'
. 'G >' -#' *G *' G A%.%*.>' @* -@#' *.' *G@'
@-#' G %' @ A' @D* .-' -#' #> *.-' . ' G@.W
#. @' G@' @T @#' E * DG' @TE @%%@% G %' @ 6@'
#@% @' *.' D .%%' *G@' >.7-* -'$ @' JG DG' %@E W
*@#' G >' .>' D ' @D7-# ' -#' G %' J. #%'
%@@>'*.' >E A'*G *' G@' G #' @D@ /@#' -' -/ * *.-'
.>' G@.#. @' *.' #.' %.' @' LL' D -' -@/@' . 6@*'
*G@' ./@' . G@.#. @' %.' 6@-7 -@' -#' J >' %.'
%-D@ @' -#' 67 @@%%' ' ./@' > -* -@#' .>'
@ A' A@ %' -#' > - @%*@#' $7*' -. J e' G AW
%.%*.>' G #' %.76G*' *G .76G' @ -7%' *G@' #' .'
G@.#. @' 5# ' Q"aH' E g>S$ A' G %' -*@ D@%%.-'
J *G'*G@' @>E@ . ' -#' G@'*G -B%' G >' E . .7-# A'
. ' @ 7@-*' *G.76G' -@ @D*7 ' @ . *%' *.'
.$* -' G %' @ @ %@' Q .' * *@%' . ' G.-.7 ' -.'
@ >%' . ' @D . -' %@@>'*.' %* .-6' *.' $@' /%G@#'
.-' G %' @-#' I - A'G@' %%7 @%' G@.#. @'*G *'
d @T @' %' G@' %' G@' @ E%' -'. # - A' D.-%. * .-'
.>' G / -6' %7DG' ' * @ %7 @' %7DG' ' > -@' .'
J@ *G' J G -' G %' G@ *'' %*G@' ./@' .'%.' / 6 W
-*' -#' -.$ @' ' %.7 e' 6G@' *@%* >.-A'
D.7 #' -.*' G /@ $@@-'$. -@' . '$A' ' >. @' D.>E@W
@-' 7#6@(' -#' %.' # > 6-6' J %' *' @ *' *.' $@'
*.' *G@' D 7%@' . ' G@.#. @4% @-@> @%' *G *' *' *G@'
*G' D.7-D ' @ . *%' J@ @' / - A' > #@' *.' #@-A'
G@' #@-' *A' . ' A%.%*.>4%' D. @%E.-#@-*' J *G'
G@' $ %G.E'<. ' 9.E%7@%
*' %@@>%' *.' $@' $@A.-#' #.7$*' *G *' -.*J *GW
%* -# -6' G %' *@ A' D*' / *A' G@.#. @' J. B@#

Z' I D' '.' d' -' D e' % 'G@' G # @ # + TD*!'
.'@I'+.E !' '9 6-@' ':' /' b^O`

Z. - %D @ - *& . 7 % A' *C#Z@* . :* % A' . ' * ɨ 6# *# ! %' G $ ' @*7 - @# * ' * A' / % *' / # . D@%@ ' G@' ?. % @**@ ' . ' ^ ^ ! ') - % ' (' k*$*@' G % $ . . B' ! 6 - %*' #@ @ - #@ % . ' ; 3MaO(I D ' / ' OH ɨ @%* @ <*G *#' @' @. *@ @# *G ' . # . 7 % DG 6@' . ' G - 6' *7 - @#' 6 - %*' 9 . E % 7@%* '*. '*G@' * 7*G' bcR ' 2< #' ;' L &7 - ' %% . . -' %*G@' **@ ' G # @ #' 9 . E % - @ % * ' ', ! A' ; G`' a 5 E ! / HA' * -#' - *G@> *2@## G >' -' ' E ./ - D ' %A - . # G @ *' . ' %#@ *. 7 % JF B%' @' #. 7$* @%% 5 ' ' MH ' G@ %A - . #' D - ' G # A' $@' ' $ W !G@ @' @ @ ' ' G % JF B%' @' #. 7$* @%% D * . - ' % - D@ 9 @ D *. ' J %' / @ A' E. %% $ A' D. - / @ - @# ' % `>. C7 > @ * '. '*G@%@ E %*. ' $. 7 %' *' '*G@ + *2%DG '%766@%*% ' J *G. 7*' - A' %E@D ' @ @ @ - D@ *DG@@*D ' D ' @ JAG@ @' G@ J % @6 #@#' % d' *G@' *. ' > G@ #' . '*G@' * 7*G' - #' *G@' #. D*. ' . ' *G@ G@ %%*E D . - ' . ' G@*@ . #. TA' $A' @ # - 6' G % #/ - *G@ > ' J *G' JG DG' *G@' #. D7 > @ - *' DG7 DG(e' d' @/@ - ' # %* - *' DG7 DG@%' @D@ @#' @D*G@% %' *G@' - *G@ > ' J *G' JG DG' *G@' #. D7 > @ - *' @ - #% > 6G*' G /@ $@@ - ' @E @%@ - *@#' .7*% #@' *G@' -%* 7D* . - ' . > ' G > 44' . ' $. %*% $ % *. ' D. 7 - D ' % ' %A - . # D ' D. - #@ > - * . - ' . ' *G@' 9 %' - #' G % @** @ ' J %' @6 #@#' % d' *G@' @ 6 - ' DG @ % ' 9 @ D *. 4% J. #% ' - ' D*' E. - *' # %%@ - * @ - *' /. D@' *' *G@' D. 7 - D ' . ' G D@#. - ' *. ' *G' @TE - * . - <) I D' ' ^ ' % H ' G@. #. @' d' @TE. 7 - #@#' D EW '6 @ * @ ' G@ %' 9 @ D *. 4% J. #% ' - ' D*' E. - *' *7 @' - ' *G@' DG7 DG@%' . ' *G@' %*e' % A% & . G - ' ' - * . DG') I D' 'QH ' J *G' '*. 7DG' E@ % E% ' . ' *. ' *G@' %*' A @ - * ' . ' *G@' *. 7DG' E@ % E% ' . ' *G@' 7*G. *A' . ' . - ' @ - * ' @T 66@ * . - ' G@' **@ ' J *@ ' ##% @ . - ' @ %*A' JG DG' G@' %G. * A' *@ J #% *G *' - ' G % @* > @' G@. #. @' J % - @/@ ' W %D **@ @#' J *G' %7DG' # % %* . 7% @%7 *% ' / 6 7% 6 - @#' $A' - A' . ' *G@' . *G. #. T' 5@' d' E7 7 > 6 - @#' $A' > B@% *G % %* *@ > @ - *' . - ' *G@' 7*G. *A' . ' . - @ D7 $ ' #@* D* . - @ > ' $' . *G. #. T % - ' /=* ' %7 %Z G@. #- @ *G@' E 6 - % . - ' G@ @%A' JG DG' G@' %G. * A' *@ J #% G@. #. @' 7b@ ' ' ' JE' 2 J %D @#' J *G' %7DG' # % %* . 7% @%7 *% ' / 6 7% D E @ - % e H ' /@ - ' @. 7* 7% J *@% ' . ' . #. @' > B@% *G % %* *@ > @ - *' . - ' *G@' 7*G. *A' . ' . - @ ? 2 - ' 2? J2' 7*' ' % G@. #. @' % D. - ' G@. #- 7% ' ' E@ %. - ' . *G@ J %@' 7 - B - . J - ' ? @ - @#' *G@%@' %* *@ > @ - *% @ - @T D*' & . G - ' # > A' % @ A' @ @D*' *' %. ' % *' #@ /@% *G@' D @ - *' . 6A' . ' @%*. 7% . > ' *G % % - 6 @ - *@ W @ . ' *. ' @* D*' 7 6 - 6' *G@' @T > E@ . ' G@. #. @' G ' *. 6A' . ' @%*. 7% . > ' *G % % - 6 @ - *@ W / @ J ' G@' 6@ > ' . ' *G@' @% . - ' #. D* - @' G # JG. ' JG @ - ' - ' %@ > . - ' *' - * . DG' G@' G # % # @T %*@## G' *G@' *@ DG - 6' . ' . #. @' - # - ' *G@' %. > @ *G - 6' JG DG' 6 /@ 6 @ *' - #' > - @%*' . @ - D@' @ @%*' J . B%' . ' G@. #. @' ; *' D. 7 #' - . *' G /@' . ' *G@' % B@' . ' E@ D@ #' *. ' /. #' %D - # ' *@' $@@ - ' - @ J ' *G@' DG' . ' - * . @ - ' . ' *G@' *G@' DG7 DG' . ' - * . @G @ J ' @ ' E7 $ D A' D. @D*@#' G > @ ' @. - W . J 7 - 6 % ' G@ J *G' *G@' / @ J ' . ' - / . / - 6' G > ' - ' * 7 % *@ % @ % 7 %) 9 6 - @ ' % TT/ ' ^MFM ɨ *G *' *G@' G@*@ . ' G > @ - *' ' G@' J *G' *G@' / @ J ' . ' - / . / - 6' G > ' - ' D 7 % @' . ' *G@' . @ - D@' J % ' # @ - ' * . ' *G@' @%%@# G@ *' *G@' E @ DG@ ') A ' @T ' 6 - @ *' *' . ' % *' . - @' *G@' E @ DG@ ') A ' @T ' FN (9 6 - @ ' TT/ ' Ma " H ' G@' G@ @ *' D ' G@ *' G@' @ * %67 % G ! #' * - % > ' - #. C @ 'G@ @% @% ! G@ @' @ @ ' ' G % JF B% ' @' #. 7$* @%% ` > . C7 > @ * '. '*G@%@ E %*. ' $. 7 %' *' '*G@' *@DG@* D ' @D*7 @% ' *G@' @D*G@% %' -# E. %% $ A' Z % . '*G@' * @ * %@' . ' @ % -' 9 6 D `' a ' 2 "' -' G % @* > @' *G@' @E %D. E ' J . B' . ' G@. #. @' ? % $A' -. ' > @ - % % > E A' *G *' . ' ' #. D@% - $ % G. E ' /@ AJG@ @' G@ J % @6 #@#' % d' *G@' G@ #' . ' *G@' * 7*G' -#' *G@' #. D*. ' . ' *G@ DG7 DG(e' d' @/@ - ' # %* - *' DG7 DG@% @D@ @#' -% * 7D* . - ' . > ' G > 44' . ' $. %*% $ % *. ' 9 % ' - #' G % @* > @' *G@' @E %D. E ' J . B' . ' G@. #. @' 7b@ ' ' ' JE' 2 J ? 2 - ' 2? J2' 7*' ' % G@. #. @' % D. - ' D@ - @#' *G@%@' %* *@ > @ - *% @ - @T D*' & . G - ' # @. - * 7 % ' *G@ > %@ / @% $@ - 6' J *- @%%@%' - ' ' @**@ ' *. ' @%*. 7%) I D ' T ' Q ɨ *G@' . > @ ' $@6 % G > ' *. ' @* D*' 7 6 - 6' *G@' @T > E@ . ' G@. #. @' J G. ' JG @ - ' - ' %@ > . - ' *' - * . DG' G@' G # % # %. > @ *G - 6' JG DG' 6 /@ 6 @ *' - #' > - @%*. @ - D@' J % ' #@ - ' *G@' E @ DG@ ') A ' @T ' %@D*%' JG. ' J @ @' ** DB@#' $A' G@. #. @' % G. J@#' F N (9 6 - @ ' TT/ ' Ma " H ' G@' G@ @ *' D ' G@ *' G@' @ * %67 % G ! #' * - % > ' - #. C @ 'G@ @% @% ! G@ @' @ @ ' ' G % JF B% ' @' #. 7$* @%% ` > . C7 > @ * '. '*G@%@ E %*. ' $. 7 %' *' '*G@' *@DG@* D ' @D*7 @% ' *G@' @D*G@% %' -# E. %% $ A' Z % . '*G@' * @ * %@' . ' @ % -' 9 6 D `' a ' 2 "' -' G % @* > @' *G@' @E %D. E ' J . B' . ' G@. #. @' ? % $A' -. ' > @ - % % > E A' *G *' . ' ' #. D@% - $ % G. E ' /@ AJG@ @' G@ J % @6 #@#' % d' *G@' G@ #' . ' *G@' * 7*G' -#' *G@' #. D*. ' . ' *G@ DG7 DG(e' d' @/@ - ' # %* - *' DG7 DG@% @D@ @#' -% * 7D* . - ' . > ' G > 44' . ' $. %*% $ % *. ' 9 % ' - #' G % @* > @' *G@' @E %D. E ' J . B' . ' G@. #. @' 7b@ ' ' ' JE' 2 J ? 2 - ' 2? J2' 7*' ' % G@. #. @' % D. - ' D@ - @#' *G@%@' %* *@ > @ - *% @ - @T D*' & . G - ' # @. - * 7 % ' *G@ > %@ / @% $@ - 6' J *- @%%@%' - ' ' @**@ ' *. ' @%*. 7%) I D ' T ' Q ɨ *G@' . > @ ' $@6 % G > ' *. ' @* D*' 7 6 - 6' *G@' @T > E@ . ' G@. #. @' J G. ' JG @ - ' - ' %@ > . - ' *' - * . DG' G@' G # % # %. > @ *G - 6' JG DG' 6 /@ 6 @ *' - #' > - @%*. @ - D@' J % ' #@ - ' *G@' E @ DG@ ') A ' @T ' %@D*%' JG. ' J @ @' ** DB@#' $A' G@. #. @' % G. J@#' k' *G@ ' @%@ - *> @ - *' - ' ' J A' @%% ./@ *' $7*' E@ W G E % ' > . @' . > # $ @' G@A' * >E@ @#' J *G' G % J * - 6 % ' J *G' *G@' / @ J ' . ' - / . / - 6' G >' - ' G@*@ . #. T' % * @ > @ - *% ') I D ' T ' ^ ɨ ' % ' 6 @ *' - @ % % J % ' *G7 % ' - #' J $ DB % ' - #' G@ % @@ > % ' *. ' 7#@' *. ' *G@ > ' JG @ - ' D. > > @ - * - 6' . - ' G ' ' ^b ' ^F ' G@' @ > B%I d' . ' . - @ J ' J . - #@ ' *. ' - #' 7 ' *G7 % #@ *' J ' G@' G % G > % @ ' %7 @ @#' . > ' *G@' @ - / A' . ' . *G@ % e ' G@. #. @4% %*' A@ % ' J @ @' E@ E @T @#' $A' ' - @ J ' D. - *. / @ %A ' ? G@ - ' - ' a ^ ' *G@' @ 6 - ' @ #@ % . 7 - #' *G@ > %@ / @% #@E. % @#' . > ' *G@ ' . D@% - # @T @#' . > ' *G@' ? @ % *' *G@A' - .*' 7 - - *7 A' $@*. . B' *C@ > %@ / @% *. ' *G@' %*' - # %. 76G*' *G@' %A > E *GA' . ' *G@' DG @ ' / - 6' @E @%@ - * * / @' . ' *G@' %DG. . ' . ' - * . DG ' G@ D*' % @D. #@#' $A' 9 7% 9 @ D *. ' JG. ' > B@% *G@' > . % *' . ' *1' %@D7 * > ' @%%@ G@. #. > ' ' # 7@ - ' E@ 6 9 % * @ % ' @*' @T * . ' > ' * 7@' . @ - *@ 7 % * . ' D7 > ' %. D % @*' E * D E $7 % @*' . 2 F " # - ' % 7 % ' > 6 - . ' - % 7' * > 7 > ' # G % * . 7 > ' #. 6 < > * 7 > ' E @# D * 7 > ' > 6 % * 7 > ' * @ - # * e ' ? * G' ' G@. #. @' * G@A' E . $ $ A' @ > - @#' * ' aQQ ' JG @ - ' 3 ' 4 * 3 ' ' * E ' H @' ' 4 3 - . , ' . ' $A > - ' . DD % . - A' % 7 - 6' - ' - 6G*' . D@' . ' *G@' @%*. - ' DG7 DG@%' @ *@% *G * G. #. @' D. - / @ *@# * G@' E 6 - % . ' G % # . D@#@' . > ' #. * A') DB@ ' . 4 * 3 ' ' * E ' H

' A - , C 4 C - ' ' -

G@' E. E7 *A' . ' G@. #. @' J % -D @ %@# $A' G % #@ *G' 9 @ @* 7% ' JG. ' %- DD@@#@#' G > ' * 9 . E % - @%* ' E . *@%*@#' *G * ' G % . J - ' @' J . 7 #' G / @' $@@ - ' - ' # - 6@ ' ' $@' G # 7 * * @ @#' ' J . #' 6 - %*' G % E @#@D@%%. ') @ > . - * ' (, 63 - * * ' E ' aaQH ' d' ? @' $@ @/@' % G@. #. @' $@ @/@#' (. - 6' /@' *G@' *G' . ' G@. #. @ e ' J % ' D A' . *@ - ' G@B # - ' *G@' DG7 DG@%' . ' *G@' %*') A ' @T ') ' FNH ' d' ? @' G # *G@' $@' $7 - *' *G - ' D . - W # @ > - ' G@. #. @ P ' J % *G@' @E A' . ' *G@' $ % G. E % . ' A ' *. ' *G@' E *A' JG. ' J @ @' @ 6@ ' . ' G % D. - # @ > - * . ' 5) ' OQH ' G@' > @' J % @#' $A' @ # - 6' > @ - ' JG. ' G # $@@ - ' # % D E @ % . ' *G@' - *@ W E @ *@ ($A' G@. #. @ *' JG. ' @6 #@#' G > ' % ' d' . D*. ' . ' *G@' % ' - / @ % ' G7 DG' e') % ' . 3 / ' MNH ɨ GA' $ % . ' #@%% ' JG. ' - ' aMM ' J . *@' G % > . 7 % @**@ ' *. ' 9 % - ' E @ . ' G@. #. @($A' &. G - ' JG. ' - ' *G@' A@ ' . . J - 6' G@. #. @4% #@ *G % - DD@@#@#' *. ' *G@' % @@ . ' - * . DG' - # JG. % @ 7 - $. 7 - #@#' #> * . - ' . ' *G@' 6 @ *' - * . DG - ' G % $@@ - ' - . * D@#' > . @' *G - ' . - D@' @*' G@. `

#. @4% %G@% J@ @' %D D@ A' D. #' JG@-' -' .*G@ ' 7 *@ %' >@-' $@6 -' *.' G. #' 7E' G %' - >@' *.' $. 7A' %' @ A' E@ G E% %' *G@' A@ ' aM^' 7%' 9@ D *. ' #@-.7-D@#' G >' %' *G@' @ ' 7*G. ' . ' *G@' @ 6 -' G@ @%A'): ' -C " ' "' " ' C " ≠ 6** 9 6-@ ' ' T A ' ^^" H(-# - .-* .-6' *@ J #%' G@' E @ D@#' G %* -% W * .-' . ' G@.#. @4% @D*G@% %' J *G' ' %* ' >. @ / . @-* ** DB' .-' *%' 7*G. ' %' *G@' E @D7 %. ' @%*. - %>' 5 ' EE' Q" ' ^" aF' ^" a H' G@ D.7-D ' . ' EG@%7%' G. J@/@ ' JG @' *' D.-#@>-@# @%*. 7%' $A' - >@' D.-*@-*@#' *%@ ' J *G' D.-W #@>- -6' G@.#. @4% D @@#' J *G.7*>@-*.- -6' G@.#. @(-# *G@' @%*. -'E *A' D.-%@ 7@-* A' @ ' $ DB' 7E.-' *G@' J. B%' ' G@.#. @' -# $@6 -' *.' D D7 *@' *G@>' -' %@/@ ' -67 6@% % . #W -6' *G@' $@%*' / $ @ @TE.% * . -' *G@ ' / @J%)' $@ *7% ' 2* ^" H' X % D D7>%* -D@' #@@EW @-@#' *G@' > %* 7%*' . ' *G@' *G.#.T' -# @/@-' -' *G@' %*' *G@ @' J@ @' -.*' J -* -6' %.>@' JG.' E .W D@@#@#' *.' D.-#@>-' *G@' *@ DG -6' . ' G@.#. @' @ %ADG %' .'&@ 7% @>' $.7*' G'a Mb' ** DB@#' G >' -' G %' DD @% %* D ' %*. A($7 %' $ %G.E' . ' #@%% ' JG.' *' EG@%7%' G #' % #@# J *G' &.G-' . ' -* .DG' - . J' .E@- A' - *G@> * 2@# G@.#. @' -' *G@' DG7 DG') $ %') ' 3' (" ' .D 7% #@> -#@# .>' *G@' $ %G.E% . ' A ' ' D.-#@>-' *G@' @ DG -6' . ' G@.#. @' @ %ADG %' .'&@ 7% @>' $.7*' G'a Mb' ** DB@#' G >' -' G %' DD @% %* D ' %*. A($7 %' $ %G.E' . ' #@%% ' JG.' *' EG@%7%' G #' % #@# J *G' &.G-' . ' -* .DG' - . J' .E@- A' - *G@> * 2@# G@.#. @' -' *G@' DG7 DG') $ %') ' 3' (" ' /@' -# .E@- A' EE ./@#' . ' *G@' *@ DG -6' . ' @%*. 7%' G@' .76G*' 7-#.7$*@# A' *.' G /@' $@@-' - *G@> *2@#($7*' %' G@' G #' 6.-@' *.' G % DD.7-*') J@ H' ?E % @# H' * J %' @-.76G' *.' D.-#@>-' *G@' @ .%' .' G %' $..B% ' G /-6' @6 #' *.' *G@' *@ $@' # %*7 $ -D@% JG DG' >. @' @T* @>@' >@ %7 @%' J.7 #' @TD *@' -' *G@' %*' *' *G@' % >@' * >@' G@' D. @D*@#' -# -%J@ @#' '%@ @%' . ' E .E.% * .-%' 6 *G@ @#' .>' *G@' J * -6%' . ' .#. @' -#' G@.#. @')9 6-@' TT/ ' ^aM ' % H' ' J. B' *.' JG DG' G@.#. @*' @E @#' %G. * A' *@ J #%' G@' @ >@-*' *G@.E' %7$% #@#' . ' ' * >@' $7*' *G@' # %D E @%' . ' G@.W #. @' @E7 %@#' -' *G@' ? @%*' E7%G@#' *G@ ' J A' .>' %*@ -' A ' *.' @ % ' $ %' JG.' %7DW D@@#@#' $7 %' -' aMb' @%*. @#' *G@' %DG..' . ' #@%% ' -# *' D.-* -7@#' *.' $@' ' -7 %@ A' . ' G@.#. @4% *G@. .6A' * ' *' J %' %7EE @%%@#' $A' V@-. ' R' a ' *' % $ %' %7> %' '#@/.*@# #G@ @-*' . ' *G@' E *A' G@ #' *G@' D@ . ' $ %G.E' .>' aMb' *.' a N' * E.-' *G@' %7EE @%% .-' . ' *G@' %DG..' . ' #@%% ' % $ %' $@D >@' *G@' %@ *' . ' *G@' -* .DG -' @T@6@% %' -# *G@. .6A' G@' @ % -' B -6%' /.7 @#' ' >./@>@-*' JG DG' J %' # %* %*@ 7' *.' *G@' @>E @(-# @ % ' J %' G@-D@ . *G' *G@' G@ # 7 *@ %' . ' @%*. -%>' >.-6' *G@' @%*. -% . ' @ % ' *G@' J * -6%' . ' G@.#. @' J@ @' @6 #@#' %' *G@' %* -# #' $.*G' . ' #.D* -@' -#' . ' -*@ E @* * .- `' -# *G@' @ % -

`' I . ' *G@ 7#6>@-*' . ' *G@' @%*. -% 7E.-' *G@ @TW E.% *. A' J. *G ' G@.#. @4% D.>>@-* @%' %@@ *G@ @T* D*%' -' %%@> - ' ' Q' EE' QM ' MaQ aa

DG7 DG' /@-*7 @#' *.' @*7 -' *G@' D@-%7 @%' . ' *G@' . *G.#.T' $A' E .-.7-D -6' -' - *G@>' .-' JG.' .EE.%@#' ¸' @ @D*@#*G@>')D ' %%@> - ' * ' a(-# ' 7 ' DD.7-*' . ' *G@' %E @ #' G@.#. @4% .E - .-% * #@%% ' -#' % $ %' %@@ *G@' -/@%* 6 * .-%' + G-' ?, 3 ';R' C4 C-* EE' ^N <QgHN' MMM<MMFH' *' ' *@ ' E@ .#' *G@' %DG..' . ' % $ %' @ D*@#' .-' *G@' ? @%*' -# *G@ - 7@-D@' *G.76G' .-*' *G@' - >@' . ' G@.#. @' EE@ %' -' *G@' 8"- ') C ' . ' &7- 7%' D -7 ' -# -' *G@' '8"- C " ' " "4' & "4' ' %.#. -%)+ G-' E' Q" N' % H G@ F*G' D@-*7 A' J *-@%@#' -' -# - .7*$ @ B' . ' *G@' $ **@ ' G * @#' JG DG' G #' E7 W %7@#' G@.#. @' -*.' *G@ 6 /@' -@' G7-# @#' -# *J@-*A< /.A@ %' *@ 'G %'#@ *G'*G@' *G'6@-@ D.7-D ' 7-#@ ' *G@' - 7@-D@' . ' *G@' @>E@ . ' &7%*- -' E .-.7-D@#' *G@' - *G@> ' JG DG' G@.#.% 7%' G #' @ 7%@#' *.' % -D* .-' -#' JG DG' @/@-' A ' %G -B' .>' 7**@ -6' ' / ' 4 "' %' ' %' *G@' . @-#@' J %' D.-D@ -@#' *' J %' $A' -.' >@ -%' %7DG' -' @ @ @-D@' *.' *G@' E@ D@ . ' G %*@-#.>' G@' D.-#@>- * .-' . ' G@.#. @' -# G %' *J.' %7EE. *@ %' %G..B' *G@' $ D' . ' *G@' *G. D' DG7 DG' *' G #' -.*G@' @ @D*' G %' -.*' *G@' E D@' *.' @-*@ ' 7E.-' *G@' G %*. A' . ' *G@' d G @@' G E*@ %'e' JG DG' G %' $@@-' #@ *' J *G' -' *G@%@' E 6@%' @ #A' H * ' (' . ' . % : .E ')QOH' -' . ' ' $ ' s M' 7*' J Z' > A' %*.E' *.' E. -*' .7*' .-@ @%7 *' . '&7%*- -4% E. DA' G@' ? @%*' D' >. @' @%E@D A' @$@ @#' 6 -%*' '#@D @@' JG DG' %@@>@#' *.' %@*' *' -.76G*' *G@' 7*G. *A' . ' *G@' D.7-D %' . ' EG@%7% -# G D@#.-' -# *' *G@' % >@' * >@' / . *@#' *G@' % -D* *A' . ' *G@' #@ #' *' J %' .>' -.'E * D7 ' -*@ @%*' -' G@.#. @4% #.D* -@' . ' >@*G.#' . ' -*@ E @* * .-' *G *' *G@' D -' $ %G.E% @%E.7%@# G %' D 7%@' %G.E' .-* -7% E -A' *. #' *G@' @>E@ . ' *G *' G@' G # %B@# *G@>' *.' D.-#@>-' >@-' . ' JG.%@' J * -6%' *G@A' B-@J' -.*G -6')9 6-@' A' & ' T/ ' NNOH' 7*' *G@' %* ' $.7*' G@.#. @' @#' *.' @- 7 A(' G % J. B%' . ' E. * .-%' . ' *G@>' J@ @' * -% *@#' -# D D7 *@#' -' *G@' ? @%*' *' % >.%*' D@ * - A' *.' *G %' D 7%@' *G *' J@ . J@' *G@' E @%@ / * .-' -' * -' # @%%' . ' *' @ %*' .-@<G ' . ' G@.#. @4% D.>>@-* @%' .-' *' 7 7$ %G@#' 7-#@ '*G@ - >@' . ' *' >$.%@ '*G@' J. B' . '*G@' D.-#@>-@#' G@ @*D' E %%@#' .>' D' -*.' 7 .E@' .7-# %G@ *@ ' -' *G@' >.- %*D' $ @%' . ' *G@' ? @%*' J %' D.E @#' -*.' *G@' D.>E * .-%' . ' $ -7% 9 7 7%' -#' .*G@ %' -# $.*G' -' *%' 7 @' -# -' *%' $ #6@#' . >' %7EE @#' *G@' 9 ## @' 6@% J *G' -' DD@E*@#' -*@ E @* * .-' . ' >E. * -* E *' . ' . A' D E*7 @' G@' - >@' . ' G@.W #. @' G.J@/@ '# % EE@ % >.%*' @-* @A' .>' ? @%*@ -' G7 DG' *@ *7 @' *@ '*G@' F*G' D@-*7 A' *' J %' %D *D@ A' $@ . @' *G@' E @%@-*' D@-*7 A' *G 7%* D@' J %' #.-@' $A' ? @%*@ -' J *@ %' *.' *G@ >E. * -D@' . ' *G@' 6 @ *' -* .DG -' %' *G@.W .6 -' -' @TE.% *. ' -#' ' E @D7 %. ' . ' *@' *G.-6$*

' & ' 4 "-*

I D' -#' %)`' aH' %E@ B%' . ' G@.#. @4% d -W -7>@ $@' $..B%e (' &.G-' . ' -* .DG' -' ' @**@' 7.*@#' $A' I D7-#7%) ' QH' #@%D $@%' G % E. @W > D ' J. B%' % .-@' -7>$@ -6' d' #@D@ -' > e' T ' 2 * -' @T 66@ * .-' . ' D.7 %@' $7*' $ %@#' .-' D*' ' D * .67@' . ' %7DG' . ' G % J * -6%' % J@ @' . -D@' @T* -*' -' A D' * -% * .-%' % 6 /@-' $A' $@# @%7' @%*. -' >@* .E. * -' .

$ # 8 / , ' # 4' " # $ & ' ' 9 ' Na^

) ' FH ' @A. -#' *G@%@' -.* D@%' -* 7 *A' D. -<' ≟
* $7*@%' -.*G -6' *.' 7' B-. J @#6@' . ' *G %' [
>E. * -*' J. B' -@' . ' *J.' D.E @%' . ' *'
EE@ ' G. J@/@ ' *.' G /@' -6@ @#' -' *G@' @@B'
>.- %*@ @%' #. J -' *.' *G@' 6@' . ' *G@' D *@- %*% '
-#' ' @J' . ' *G@' $. #@ ' %E *%' /@ -*7 @#' *.'
* -% @ ' *.' *G@ ' E 6@% D. -% #@ $ @' E. * .-% '. '
G@.#. @ ! % 7 -@' D. > > @-* A' G@ @' *G@A'
A' > .%*' 7 - - .* D@#e' 7 -* ' -' ^ a" ' 9 ' E7$W
%G@#' -' G % . C4' 4 " " 45 ' / ' aNN' % H'
' *G@' 6 > @ -*% G@' D. 7 #' 6 *G@ ' . > ' *G@'
* D -' 9 ' OFQ ' . ' *G@' D. > > @-* A' .-' *G@'
E %* @' *.' *G@' . > -%' @' J %' D. %@ A' . . J @#'
$A' & ' ' > @ ' . ' T . #' JG. ' -' ^ a^<a '
%%7@#' . " ' .-' ' *G@' 7 -@' @E %* @%' -D 7 #W
-6' D. E . 7%' @TD@ E*%' . > ' G@. #. @' > @ 4%
D. @D* . -%' J @ @' #@ /@#' . > ' 9 ' .# ' ' '
Q "' -# *G@' 9 7 - DG' 9 S ' QM') . > -%H ' -# . > '
G@' %' 9 ' @6 ' QQO')^' . - G ! (' . ' *G@'
@%*' . ' *G@' E %* @% G@ # @ J ' 7E. -' *G@' / 7 $ @'
. $ @' 9 ' Q "a ' 9 '%7$%@ 7@-* A' ##@#' . > '
* D -' 9 ' ' @ J ' %DGg3 ' . -' Q . -* G -%
. * G - 6' G %' $@@-' D. -* $7*@#' *. ' *G@%@' @ > -%
$A' *G@' A D' 9 ' JG DG' G /@' $@@-' @D@ -* A'
E. 7 @#' -* . ' *G@' 6 @ *' $ @%' . ' ? @%*@ -'
7 . E@ ' 7*' ' . *7 - *@' # %D. / @ A' G %' -. J '
E D@#' J *G -' . 7 ' @ DG' ' D. > E @*@' *-' / @ W
% . -' . ' *G@' D. > > @-* A' . -' , * -%' -# *G@'
- -@' . J -6' @E %* @%' -' ^ b Q' . > ') -. J '
- H' * ' E7$ %G@#' -' G % 3 " 4'
-4 "- # ' * -' D. > > @-* A' . -' * -%'
EG@% -%' -# G @ > . -' #@ /@#' . > ' ' . $ @'
9 ' E . %@ /@#' *' > @-%' *. 6@*G@ ' J *G' ' D. W
* . -' . ' *G@' 9 ' D. > > @-* A' 7E. -' *G@' -*@ W
/@- -6' @E %* @%' J *G' *G@' E -*@#' D. > E * . -' . '
+ $ -7%' 9 7 - %' JG DG' J %' B -. J -' *. ' D. -* -'
G %' D. > > @- A' . > ' G EE -%' . -J #%'
. *G' $A' $ -7%' -# $A' *G@' . $ @ %D $@' *G@'
J. B' J %' %D $@#' *. ' *' > $. %@ (* ' E@ W
%7 #@#' G > %@ '*G *' *' D > @' . > ' *G@ E! -' . ' *'
A' . ' . * @ %' % / @J' J % D. -*@%*@#' -'
^ ba' $A' . @%% . '& D. $ ' . ' @' -# -' ^ bN'
$A' 9 ') -. J' . @%%. H' . *' . ' > $ #6@' JG. '
-#@E@-#@ -* A' E ./@#' $A' -*@ - ' @/#@-D@' -#
$A' ' D. > E %. -' . ' * 4% *@T*' J *G' *G@' @@B'
6 > @ -*%' E7$ %G@#' $A' 9 ' -# > @ '*G *'
G@' D. > > @- A' -' 7@%* . -' ? % ' /@ % . -' . '
G@.#. @4%' . %*' J. B' '%@D. -#' 9 ' J %'%7$%@%@
7@-* A' #@*@D*@#' $A' . ' *' -' *G@' @A'
D. @D* . -' *' *G@' * %G' 9 7%@7 > ' -#' . > '
*G@%@' *J. ' 9 ' *G@' * -' *@T*' *. 6@*G@ ' J *G'
G@' 6 > @ -%' . '*G@' . 6 - ' G %$@@-' @# *@#' $A'
*G@' J *@ ' . ' *G@' E @%@ -*' * D @' G@' * -'
J G DG' %' EE @-* A' *G@' J. B' . ' -' D -'
DG7 DG > -' JG. ' /@#' *' *G@' * > @' . ' *G@' I *G'
. 7 -D ' $. 7 -#%' -' D. 7 ' -#' %@ > <$ W
$. 7%' . > %(' *G@' /@ % . -' %' -.*' J A%' D @ 7 '
-#' %. > @* > @%' *' %' > . %*' G. E@ @%% A' D. 7E*'
7*' *G@' %7$%* -D@' . ' G@. #. @4%' -*@ E @* * . -'
. ' *' 7 ' %' -. J ' J *G -' . 7 ' @ DG(-# J@'
G@-D@ . *G' E. %%@%%' *AE D ' D. > > @-* A' . > '
G %' E@-' . -' ' D. -% #@ $ @' E. * . -' . ' @ DG' @%* W
> @-*
. ' *G %' %*' . ' D. > > @-* @%' *' J ' $@' D. -W
/@- @-*' *. ' ## ' -. * D@' . ' * @ * %@%' $@ -6'
7E. -' G@ > @-@7* D%' 7DG' J@' @' E . $ $ A' *G@'
* D*%') ^ H' 1 "' -. C ' " C ') $@# @%71

V ' * ')' ' ,53*' F ' & T' I 2 ' K '
' ' ' ' ' ' ' ' ' ' ' ' ' ' ' '
' ' ›B

, fH' @(. -' *G@' . $%D7 * @%

*G@' -67 6@ . ' D E*7 @] N' /. 7 *@' %7$ @D*'
J *G' *G@' -* . DG -%' * @ *@#' %. ' $A' G A W
%. %*. > ' -# . ADG . 7 7%(-#') Q H' 1 "' , ' : 2 "

' , '& J') $@# @%71
7DG' J % D@ * - A' *B@' $ . . B' -' d' /@' *. > @%' e 0

"_ ' , ' ^ -

% $@# @%7' @-* * @%' *' 2 ' ' '
$ -' ' -' ; ,' ł + 2 2 -* % *G@'
* * @' E . $ $ A' -(' D. > E ' I D' ' F' JG. '
7. *@%' ' % -6 @' E 6 EG' * B@-' EE @-* A'
. > ' *G@' E @ D@' . ' #@# D * . -' -# *$. J -6 !'
-. ' 6G*' 7E. -' *G@' DG D*@' . ' *G@' J. B' *'
% E . $ $ A' *. ' *G@%@ d *. > @%e' *G *' $@ *-%'
@ @ % JG@-' G@' * D@%' *G ' D. -#@ > - *. -' . '
G@.#. @' *. ' *G@' D D7 > %* -D@' . ' G %' G / -6'
J **@-' d' > 7 * ' .E7% 7 ' ' ' D. -* ' 6@-@ > e

6 > ' # / ' ' (

5q ' G@' > . -6%*' *G@%@' % J@ ' % %*' -'
E. -*' * > @ ' J % ' *G@' * @ * %@ ' -' *@@-' $. . B%'
. -' *G@' -D - * . -') -ZE' ' !%' 2 ? ,2 1 -' D '
I D' T ' M d' #@ GD - * . -@' -* '%D7*' @@ %
D *7 ' #@' -G7 > - * . -@' I ' @ e' DD. # -6'
*. ' @- # ') g@ I -' ' ^ QH' *' J %' # @D*@#'
6 -%*' *G@' E. ' -% -# -7. > -%P' -#
J **@-' JG @' *G@' 7*G. ' J %' A@*' ' E @%$A*@' . '
G@' DG7 DG' . ' - . DG ' ' @' J *G -' *G@' > *%' . '
M Q<MNQ ' @- - # -%' ###% -' . 7* -@' . ' *G@'
D. -*@-*%' @** -6' . 7*' J *G' ' . 6 D ' -# %D EW
7 ' #@ > . -% * . -' . ' *G@' * 7*G' -# E@ @D* . -'
. ' @ DG' . ' *G@' - *7 @%' -' G %*' G@. #. @' E . W
D@@#@#' *. ' #@ ' > . @' *' @ -6*G' J *G' *G@' #. D* -@'
. ' *G@ D @# 9 -G . # Y d' G. > -@ > ' #7 $7%* -<'
7 > ' %7$% -* % D . -%* @' #' @%*' - > ' @*' D. E. @'
%@ -%7 > 7@' @*' %E *7 > ' '. D ' @%%@ - > @ e' -'
*G@' ^a*G' $. . B' *G@' J *@ ' EE . DG@#' *G@' > A%*@ A'
. ' *G@' . A' - *A' -# *G@' @ * . -' . ' *G@' D @ W
*7 @' *. ' *G@' / -@' *7 @(-' *G@' ^b*G ' *G@'
J. B' J %' . -D 7#@#' ' J @' > A' $@ @/@' @ -- <'
7%' J *G' -' EE@ ' *. ' 7*G. *A Y d' D * * %'
@* > ' E * ' > ' * # * . - $7% e' 6@ 6 > @-*%'
. ' *G %' * @ * %@' G /@' $@@-' D. @D*@#' . > ' / .7%'
7 *@ %' *G@' D*%' . ' *G@' I *G' .7-D ' *G@'
J. B%' . 'E. E@%' 6 * %' -# @ 6 %' . ' I D7 -<'
#**%' -# @. -* 7%' -# %* A' . > ' *G@' A D<
9 ' . ' *G@' * %G' 9 7%@7 > ' JG DG' DG 7' G %<'
-% DB@#' -' %@ DG' . ' G@. #. @' -' > **@*' G@A'
J ' $@' .7 -# D. @D*@#' J *G' J. @' . ' @%% 7 -@%%'
-' ' L E . 6 > > 4' $A' " ' I ' I *2%DG@') V DG'
^ aOH' -' 9 6 -@4%' * . .6 ' -#' -' -' EE@ -# T'
*. ' *G@' > $' @# * . -' . ' *G@' . > > @-* @%' . -' *'
7 ') / . ' ' E ' QN^' % H' . -@' . ' *G@' d' J @' -%' . '
G@. #. @' *G . J ' %7DG' > E. * -*' 6G*' 7E. -' G %'
G %*. .6A
) yH' . . B%' 6 -%*' E. - - % > ' ? @' G /@'
*G@' 7*G. *A' . ' I D7 -#7%') / ' QH' . ' % A -6<'
*G *' G@. #. @' J . *@' %@/@ ' # %*- D*' * @ * %@%'
6 -%*' E. - 7% ' -@' %7DG' @-* * @#' '
" ' ' EC -' , -' J %' J **@-' % G@. W
#. @' G > %@ ' %* *@%' -' *G@' . - A' %- / / 76' 1 6<'
> @-* ' *G *A' A@ %' *@ ' *G@' * @ * %@' . -' *G@' -D W
- * . -') I D' E' ^H' $@# @%7' > @-* . -%' ' $. . B

' ' ' ' ' ' ' & ' 1 '
8 ł 2 ł ' 8 ' ; Z ' J ' , <

D >@-*%' %' $ %@# 7E.-' *G@' #.D* -@' . ' *G@' -D - * .-' *' J %' J **@-' @%A G 7%' *@ %' -%' -' G@.#. @4%' . #' 6@

' > . @' E.E7 ' * @ *>@-*' . ' *G@' % >@' %7$W @D*' %@@>%' *. ' G /@' $@@-' **@>E*@#' -' *G@' *@W DG@* D ' @D*7 @%')d' *@DG %>7% e' DD. # -6' *.' 9 7%' 9@ D *. (*G@' I *G' .7-D ' D % *' `' .D7* .-@%' #' $ E* 2 -#.% e' I D7-#7%') 2 ' MH' @%%' D. @D* A ' d' $@' # $ E* 2 *.%(e' $@#< @%7' E.%% $ A' @ @ %' *.' *G % J. B' 7-#@ ' *G@' * * @

LHQ.)-' d -' *G@' I *GeH ' G@

6>@-*%' JG DG' @' DG@ A' .>' *G@' @ 6G*G'$. .B' @ @ ' > .%*' @TD 7% /@ A' *.' *G@' #.D* -@' . ' *G@' -W D - * .-' I *2%DG@' *G -B%' *G *' *.'%. >@' *' @ %*' . ' *G@' D.E @%' . ' *G@%@' @D*7 @%' G@.#. @' EE@-#@#' ;j^H -' @TE - * .-' . ' *G@' D @@#' . ' D @ ' T 23 ' -' ' Y ' +. !' 7 "A H' D@EG' + ' ' E . .66 ' E ' ??- ' 6>@-*' . ' JG DG' E @%@ /@#' $A' *G@' I *G' .7-D ' %766@%*%' *G *' *%' .$ @D*' J %' *.' -*@ E @*' *G@' D @!' -' G >.-A' J *G' *G@' $ %G.E4%' *@ DG -6' 7E.-' *G@' @ %.-' . ' G %*(-#')Q H' *G@' @D*G@% %' *@ J #%E .#7D@#' *' *G@' G #' .7-D ' $A' *G@' G #@ EG -' E @%W $A*@ ' G % 7% ' -# D.-#@>-@#' $7*' J *G.7*' >@-* .-' . ' *G@' 7*G. 4% - >@')9 -% ' /' ^MaO' % H ' I D7-#7%') ' Q H' @ 7%@%' *.' . J' *G *' G@.#. @' J %' *G@' 7*G. ' . ' *G % D @@#' $7*' G % ;#@- ' @%*%' .-' -%7 D @-*' 6 .7-#%(*G@' #.D7W >@-*' D. @%E.-#%' D .%@ A' J *G' G@.#. @4% *@ DGW -6' @/@ %' G %' %*A @' -' $.*G' *%' J@ B-@%%' -# *%' %* @-6*G ' -# J %'' ** $7*@#' *.' G >' $A' $ % D.-*@>E. A' 9@ D *. ' JG.' > B@% *' *G@' $ DBW $.-@' . ' G %' ** DB' 7E.-' G@.#. @4% G % . .6A' %' J@ ' %' $A' @%% * 7%*J. *GA' J *-@%%@% . ' ' *@ ' # *@') .-@' ' 9 -% ' T' QQO(@.-*' A2 ' 9 6-@' T ' ^MFOH' G ' @D*G@% % J % E .W $ $ A' D.>E.%@#' -' 6..#' *G ' -# J *G' *G@' E7 W E.%@' . ' %@ / -6' *G@' -*@ @%*% . ' *G@' *G. D' #.D* -@' (D.>E T@' *G@' @> B% J *G' JG DG' E < EG - 7% -* .#7D@#' G % .-6@ ' D @@# 5 ". ' # - ' 9 6-@' T ' QMaH %* A ' J@' G /@' *' .-' *G@' 7*G. *A' . ' @.7 ' * 7% *G *' G@.#. @' J .*@' ' E. * .-' . ' ' *7 6A(I L -.*' D.-*@-*' J *G' # *-6' ' -@J' D @@#' G@ %.76G*' *.' >E.%@' 7E.-' *G@' DG7 DG' ' -@J' - W EG. ' ' e' =* ' F ' ' F. 2' . ' ' # ' T@ 7 !@*' A ' 4 D' 6 ' ' ' YF F 7 -' 6 Y ')9 6-@ TTT/ ' ^MFOH' ' A D' *7 6A' %D $@#' *. 9 G ' @.#. 7%' *G@' -*@ E @*@ 'e' %' %* ' 7%@#' $A' ;*G@' G %* -%' . ' %%A ' . ' ' *G #' . ' *G@' A@ ' . >' #/ @*' *.' >' 7-# A P' G@' E . -< EG. ' -# E.%*<D. > >7- . -' E. * .-%' @' %7EW E @#' $A' *G@' . #@ ' *7 6A' d' . ' *G@' E.%* @%' e')%.' D @#H ' *G@' " , ' . -A' $@ -6' E@D7 ' * -' /@ %. -' . ' *G % " , ' > A' $@' %@@-' -' +@- 7#.*' -#' *' G % $@@-' E7$ %G@#' -' -6 %G' $A' ' @ @' 5 ' - ' ' ') ' 1 , # : "' 8 " ' ' bM^' % H' -#' >. @' @D@-* A' $A' ' #6@ ' 5) - "' +, ' -- . # .DD % .- ' E E@' T/ ' / -6*. -%' ^ ObH(' D. >E @' DB@ ' + "- . C-' ' ' G ' E ' F^' % ' -*@ - ' @/ #@-D@' D. - >%' *G@' 7#6@>@-*' . ' @ @') ' MMbH ' JG. ' @6 #%' *' %' G' 6@-7 -@' J. B' . ' G@.#. @($.*G' *G.76G*' --#' -67 6@' $@ ' *G@' >E @%%' . ' G %' > -#' ? @' >7%*' ##' *G *' *G@' $@ 7*A' -#' @ /.7 ' . ' *G@' #@/.* . -' E @%@-*%' *G@' @ 6 .7%' DG D*@ ' . ' *G@' J *@ ' -' ' 6G*' JG DG' 6.@%' ' *.' @TE -

;' ' %%@> - ' ' ' ' DDTT/ '

G@' ./@' -# @/@ @-D@' @-@ *> -@# . ' G >' $A' >@-' %7DG' % G A%.%*.>' -# G@.#. @*

12 I' " * * ' ' / *$ &* ' 6)

-' -%J@' *.' G A%.%*.>4% @**@ %' 3' ?, 3' -C4' % 6G* A' @ @D*@#' $A' 9 .-* 7D.-') 9 6-@' a ' ^"FM<aH

G@' A D'GA>-' %D $@#' *.' G@.#. @') DG 7' EE' / ' b H' -# %7-6' *' > ** -%' $A' $.*G' @%*.< -%' -# 9 .-*@%') DB@ ' E ' NaH' %' >. @' E .W $ $ A' ' D.>E.% *.-' . ' *' EG @>

G@' * D -' D.-* -%' *J.' 9 ' . ' ' A D' J. B' @-** @#' d' , 7@%* .-%' .-' . A' D E*>@e' . ' d , 7@%* .-%' -# -%J@ % e' JG DG' $@ %' *G@' - >@' . ' G@.#. @' . ' 9 .E%7@%* ' 7*' *G@' %7$ @D*< > **@ ' EE@ %' *.' $@' ** @' -' DD. # -D@' J *G' *G@' 6@- 7%' . ' *G@' -*@ E @*@ (' %@@' *G@' @T* D*%' E -*@#' -' *G@' -* .#7D* .-' *.' *G@' + 4 4 " -' "' ' A C') ' E ' T ' -.*@%H

' 9 ' G %*. A' . ' *G@' D@-@' .7-D ' $A' G@.W #. @' . ' 9 .E%7@%* ' %' % # *.' $@' E @%@ /@#' -' *G@' $ A' . ' *G@' >@ D -' 9 %% .-' * @ *) 7 @' DD.7-*' ' ' : " * # -$' ^ bMH' * > A' E.%% $ A' $@' ' 6>@-*' . ' *G@' D *@DG@* D ' @D*7 @%')/ ' %7E H

' @J' 6>@-*% . ' G@.#. @4% -*@ E @* * .-%' J. B@#' 7E' $A' ' @%*. -' G -#' > A' $@' %@@-' -' . > --%' 1 C-.C ' O - " * EE' ' ^Q ' ^QM' ^Qa' ^a ' ^bN

') . "

' J ' $@' D.-/@-@-' *.' D.-% #@' *G@' E@D7W * @%' . ' G@.#. @4%' *@ DG -6' 7-#@ ' *G@' *G @@ G@ #%1 I' -*G .E. .6A') H' G %*. .6A')DH' .*@ . .6A

) H' G@.#. @4% JG. @' #.D* - ' A%*@>' G -6@%' % @ -#@' -# . -@' G /@' 6G* A' 7#6@#' 7E.-' G %' D.-D@E*.-' . ' > -4% > *.-' *.' *G@' ' -/@ %@' -# *.' .#')^H' G@' ' -/@ %@' 5< +g g E.% s' !' 7 ? ' -' %' -' . 6 - D' JG. @')*/' *D.-%%*-6' . ' @@>@-*%' E * A' / % $ @' -# > *@ ' E * A' -/ % $ @' -#' %E *7 ' ' *G % . 6 - %>' 9 -' %' *G@' E @#@%* -@#' $.-# 5 F -' (;' 2 C-# 4 6 - *. C e "-' ? *G' *G %' @-# G@' G %' $@@-' > #@' D.>E.W % *@' D @ *7 @' G %' $.#A' #@ /@#' .>' *G@' @ @>@-*%' -*.' JG DG' *G@' > *@ ' D @ *.-' @%. /@%' *%@ ' G %' %E *7 ' - *7 @' @B -' *.' E7 @' %E *%' *G@' G @' J %' 7 *G@ ' #@% 6-@#' *.' $@ *G@' > 6@' . .#' ' %' / % $ @' @E @%@-* * /@' -# %' %7DG' *.' @D@ /@' *G@' G.> 6@' . ' ' D @ W * .-' @-D@' ' *G -6%' > - %*@ ' *.' G > ' -# @/@-' -6@ D' $@ -6%' @' DG 6@#' J *G' *G@' . D@ . ' %7E@ -*@-# -6' *G@' >./@>@-*%' . ' *G@' EGA% W D ' J. #' . ' G %' $@-@ *' 9 -' %' *G7% *G@' D . J -W -6' J. B' . ' *G@' @ *. ' -# *G@' E .E@ ' >@# 7>' . ' D. > >7- D * .-' $@* J@@-' *G@' @ *. ' -# *G@' D @ *7 @')Q H' -' *G@' G %*. A' . ' ' -*@ 6@-*' D @ *@#' @' G@.#. @' # %* -67 %G@% *J.' %* 6@% 5F J 3 -# *G@' %*' ' %* *@' . ' 7T' @TE.%@# *.' D.- D*' *@>E* *.-' -# >. * *A(' *G@' %@D.-# > >7* $@' -# B@@' .>' ' *G@' . >% . ' >. ' -# EGA% @ ' @/ ` I .>' *G@' $@6 -- -6' *' J %' *G@' E7 E.%@' . ' .#' *G *' *G@' %@D.-# . ' *G@%@ D.-# * .-% 5 ' GG C ' F ? -' %G.7 #' $@

' + 44' X ' ' 2 ' ' ,-S * + ' ' * 2 ' ,.OS' 6 ' ' R' -+, -+, .' :' * ' %') ' ' 0 ' ;@ 1 2 ' 4OG <

$ j3* %> *@'# *7 ')M H' G@' @6@-@ *@'.DD7EA' > ## @' 6 .7-# $@* J@@-' *G@' *J.' J. #%' / -6' -' *G@' E @%@-*' A@*' $@ .-6 -6' *.' *G@' 7*7 @' E.*@-W * A' % - @%%' -# > >. * ' D*7 A' $ @' *.' % -' -# #@ *G5' *' % *G@ ' $7% -@%%' $A' *G@' # . ' *G@' . A' E *' *.' > .7 # *G@ ' E @%@-*' /@%' -*.' D.- . > *A' J *G' *G@' @' . ' *G@' %@-' G %*' -# *G@' D.-# * .-%' . ' *G@' 7*7 @' %* *@ P' / -6' *G7%' *G@A' L@' 7%* @#' $A' *G' *G@ ' *G' @- $ @%' *G@ >' -' %. > @' %. `*' *.' -* D E *@' *G@ ' 7*7 @' % - @%%-@%%5')a3H' 7*' D*7 ' -# - ' 7%* D * .-' D -')' $@'.$* -@#' *'*G@' @%7 @DW * .-' G@' .7% ' %' *G@ @ . @' *G@' 6 @ *' G.E@' . ' *G@' G7 DG' %' $ -6 -6' J *G' *'*G@' *J.' 6 @ *' @%7 *%' . ' *G@' -D - * .-' *G@' 3 ; ? E ? ' -# *G@' 37 Q 7 ' . ' *G@' .#A' . ' G %*' .*G -6' %G. *' . ' *G@' - ' %* *@' . ' E@ @D* .-' JG DG' J ' $@' *G@-' - 767 *@#' D -' @TG 7%*' *G@' > @ - -6' . ' %7DG' *@ > %' % d' @#@> E* .- e' d' . < 6 /@E@%%' . '% -%e' -#' d'% / * .- e' f') b H' *G.76G' *G@' @D.-# #/@-*' J ' $ -6' *G@%@' $ @%% -6% . - A' *.*G.S@' JG.' G /@' -'%. > @' #@6 @@' @%> -#@#' *.' *G@ ' $ E* %> ' D -6' -#' D.<.E@ *@#' J *G' *G@' E *' . ' G %*' G@.#. @' %' . .>' "3 .< - .--D -6' *G@' D %@' . ' *G@' 7-E @E @#' *.' $@' G.E@ @%%' G@' E7E %G > @-*%' . ' *G@' D.-#@ > -@#' J ' E#@@#' $@' BT' *G@ ' - *7 @' @*@ - ' $@ -6' %7DG' %' $@ .-6' *.' @*@ - *A' -# E.*' *.' *' > @') d' -.-' #' *@ > E7% ' %@#' @*@ -.' %7-*' e `H1' $7*' $.*G' @ %.-' -# !D E*7 @' @ #7%*.' *G@' D.-D 7% .-' *G *' *G@A' J ' $@' @ > %% $ @' 7E.-' @E@-* -D@' d ? G@ @' !G@' %B%H J.7 #' $@' *G@' $@-@ *' . ' ' @%7 @D* .-' *.' %7DG' E@ %.-%' ' *G@A' J @' %@#' .- A' *.' $@' =H7-%G@# J *G.7*' @ > @#A' . '@-#' 8`' ? G *' J.7 #' *G@-' $@' *G@' > @ - -6' . ' %7DG' *@T*%' % 9 **' /Z QF' 7B@' T ' aO' a 8 `' 9 . @./@ G@.#. @4% 7-# > @-* ' D.-D@E* .-' . ' *G@' > %% .-' -# @ %.-' . ' G %*' D.> E@ %' G > ' *.' $@ @/@' *G *' *G@ @' J ' $@' ' - ' @%*. * .-' . ' ' D @ * .-I' d > - ' @D E *7 / *' -' G %*.' 7 % ' 7 -< # > ' D.> E@-# .% > ' @-./ * .-@ > ' @*' # -*@6 < * .-@ > ' *.* 7%' D @-% D @ *7 @' E@ ' @7 > G .D' 7*@ > ' -' 7*7 @' % @D7 .' @ *' 7 -#.' G.> -@% D7-D@*' -@D-.' @*' * .- $ @%' / *7*@%' # 7 > ' -%E D -*' 7*' %' @T 6 *' @*' DE-D. # > ' -*@ ' %@ E D@> 7@' -- > '.$* -@ -*e' I

' (, 3' '8" "*

%' *G@' %DG. ' -# %7DD@%%. ' . ' .#. @')D ' .D ' / ' M ' .2' / ' Q H' G@.#. @' -G@ *@#' *G@' -* .DG -' %A%*@ > ' .'6 > > * D ' -#' G %*. D ' -*@ E @* * .-' -# #@-.7-D@#' *G@' D@-D@' . ' *G@' @T -# @6. 2@ %' G@' @ > B' . ' G.* 7% 7E.-' G %' @TE.% * .-' . ' @-@% %' G % $@@-' 7.*@#' @ #A(*' %' > . @' . ' @%%' EE D $ @' *.' ' $ %' D. > > @-* @%' %.' ' %' ! @' D.-' 7#6@' . > ' *G@' E7$ %G@#' @ > -%' ' *G@' 6 .7-#%' . ' G@.W #. @4%' .EE.% * .-' *.' *G@' @T -# -' @T@6@% %' ' @ ' @%* > *@' > 6G*' G /@' $@@7' . > @#' G #' G %' /@' $ . . B%' J@E' 3FF2 -' ' ? -' %7 W / /@#' ($7*' . > @*G -6' G %' $@@-' 6 -@#' -' *G %' # @D* .-' $A' *G@' @D./@ A' . ' *G@' D. > > @-* A' . -

9 'P ' ',O+,4 ' ' '2 'A '9G5' '^ '69# _ ' #+ U' 9 'X ' ',9' K `' 9 ' ' < ' 9 '2 ',' -# 5 5' ' ',GD' ! ' '9G 3' 9 ' ' ' ' V ' @ ' @ ';@ 1 # ! 'G5# 939<' ' '8 'AAA',# '393 B' 9 '2 ' ',-

' / ' Qa ' *' EE@ % . > ' *G %' E %% 6@' *G *' G@.#. @' D.-/ -D@#' G > %@ ' *G *' *G@' @6. D ' > @*G.#' J %' @%%@-* A' *. - %* D ' 7-#@ > - -6' *G@' G %*. D ' * 7*G' . ' *G@' #' @%* > @-*' - W * / @ ' *' 7 4% 7%@' . ' 3FF ' J %' ' # @ @-*' -' B -#' % -D@' *' E @%7EE. %@#' *G@' D*%' . ' *G@' G %*. A' -# @ > E .A@#' *G@ > ' . - A' $A' J A' . ' 7%* * .- -' G %' . J -' -* @ E @* * .-' . '$. *G' *G@' G %*. D ' -# E .EG@* D ' D E*7 @%' *' J %' ' %*' E -D E @' J *G' G@.#. @' *.' %D@ * -' *G@' -*@-* . -' . ' *G@< J *@ ' -#' *.' @ 7%@' *.' #> *' ' %@D.-# A' -# > . @' %7$* @' > @ - -6' JG@-' *G@' J. #%' J@ @`' D E $ @' . ' ' *@ ' -# E D* D ' %@-%@' 7*' *G@' EE D * .-' . ' *G %' E -D E @' J %' DG@DB@#' $A' %@/@ ' D.-% #@ * .-%' %7DG' %') H' *G@' 7% 6@< 5 . ' . ' D 4 E*7 @' . ' . ' *G@' -# / #7 ' J *@ (') H' *G@ 67 # -D@' . ' *G@' D. -*@T*(') H' -Z *G@' D %@' . ' # @%* > @-*' J *@ %' *G@' 6@-@ ' E7 E.%@' . ' *G@' . #@ ' D./@- -* G@' *G #' E. -*' @ 7 ' @T > - * .-) H' G@.#. @' J %' #@@E A' D.-/ -D@#' . ' *G@< E .E @#@7* D' DG D*@ ' . ' *G@' # @%* > @-* ' @' % J' *G *' *G@' / -@' E7 E.%@' JG DG' 7-%< *G .76G' *G@' JG. @' . ' *%' D.7 %@' D7 > - *@%' -' *G@' -D - * .-' -# *G@' .%E@' . ' G %*' % D. > > @-* A' .-' *G@' > -. ' .EG@*%' EE@ % *.~ G /@' $@@-' J **@-' *.' D.7-*@ D*' *G@' @6. %*%' 5 4 "' 1-* @ A' ' h ; ' 3Q N7? H-' Y2 >3 h ' C-' 2 # # F -' #2 ;# 2 J # 5 ; -H (A@*' G@' %* *%' J *G' *G@' E -D W E @' *G *' *G@' @-*' @' &@ J %G' G %*. A' J %' E @W . # -@#' J *G' ' / @ J' *.' *G@' D. > -6' . ' G %*Y ')@ %' 2 >V Fh2# ' "-' ' # "3 2' G C 2' ?h' ' " 2 - ' G@' .# . '$. *G' @%W * > @-*%' $@ -6' .-@ -#' *G@' % > @' J. B@#' .7*' %' E7 E.%@' J *G' ' %-6 @' > ' @-D@' *G@' @/@-*%' . ' *G@' #' @%* > @-*' J@ @' %.' . #@ @#' %*.' $@' *AE D ' . ' *G.%@' JG DG' J@ @' *.' . . J' 5 4 ' 3' " ' ' # 7 Fh ' F ,' .2 7 , ' 2 2' # -' " -' 2 ,' D ' #5 2\ D ' 4 ' 3' 4 - ' . -%@ 7@-* A' *G@' - %*. @% -# E .EG@D @%' . ' *G@~' . #@ ' @/@ * .-' @%7% @E* $@ . ' -' EE D * .-' *.' *G@' D*%@ -# #.D* -@%' . ' *G@' .%E@ ' *.~ JG EG' *G@A' . D ' -' D*' ' # / -@ A' . @%@@-' -# -%* -D* /@' E @ ' G@' J . #%' . ' *G@' % > %*%~' -# .EG@*%' @' D.-%* -* A' G %*. 6 D ' $@W D 7%@' *G@' @/@-*%* . JG @G*G@A' @ *@' G# E@ @D*' D.7-*@ E *' -' G %*') -' A- 4' T/ 'TT H' G@ ' -67 6@' %' . *@-' GAE@ $. D ' . ' > @* EG. D ' ' / @J@#' -' @ @ @-D@' *.' *%' . 6 - ' . $ @D*' S @TG 7%* -6' *%@ ' . - A' -' *G@' G 6G@ ' @ * @%' . ' *G@' B -6#. > ' . ' @ /@-') R' 3' ' Q I' " - ' P $3 % ' - ?E ' 3 $ 2' ! ' #' 2 3 ' ' ' ' h # F J Q' 8E ' , > F J -' \' "# " ' 4 ' ; Y' J2' - 3 J ' 3 #>h (' J ' J 2' ' 3' ,2' #7?2< " 'G 7 I' F1 6 2 2' R- F " " ' : M./g ' ,' 2Y -I D ' "' R . , ' T ' N ' ? $@' C ' ' Q' D2' ' ' @' 2 @ ' ' 5" h > F 4' Y 1 ' ' Y; ' <' F- Y2 2H' #2' 3F # C '3F >#' . , .F ' b@ 4 ' ! . J . ' ' ' , ' ? D # .J' G 2 5 ' TD@E* -6' %. > @ @J' E %% 6@% -' J G DG' G@' @D. 6 - %@% # @D*' E .EG@D @% . ' *G@' 9 @%W % G' -# G %' * > @%' G@.#. @' G. #%' *G *' *G@' -67 6@' . ' *G@' # @%* > @-*' %' EE @#' *.' G %*' -#' *G@' G %* -' # %E@-% * .-' . -' A' $A' J A' . ' DD. > > .# * .-') > . > ' ' ^Q' E' 2 ;' Y ' 7 "E? FN-' Y; Y 5 '@ + # @ ' -' @2 - - -I' "') , ' / ' '% d 7* *7 ' G.D' *@%* > . - 7 > ' - .-' 7 % ' E .EG@**D@' # D*7 > ' %@# % D7*' - .% -' @DD @% %* D ' .D7* . - @

% @> - ' ' 1 " # ' ^ ' M" ' MF(' ' 9 ' '2 'OS2 1 '/ ') . > ' ^ MQH' ' + @ - @ ' 4 ' # 3' ?, 3' . , ' (- ' " " -# .*G ' ^ MF(' " ' I ' I *%DG@' 3 ?, 3' (-# 2 ' ' -. -' . 4 4 " ' , -# , .3 . # @ ' ^ MF' (& ' ' & D.$ ' -' C -. , ' R -. , ' C ' + , - ' $ -- "-. , # ^ ba(I ' &' ' . *' -' *G@' C " ' ' + --# "3' . 3' A, 3 # ! ' >$ ' ^ bN' (DB@ ' + "- . ' ' 'R J ' 9 . - %* ' ^ O^(' ' + G - ' ?, 3 ' I ' (-' C' C" -' . "C-# I @ $7 6' >' @ %6 7 ' ^ ") H' .D* -@' -# >@*G.#' . ' -*@ E @* * . - ' ' >.-' - ' + SC '3 -' + 4 4 " C -' 3 ' E ' ?')^FNMH ' D ' M^(' 7# @ - %' 8 - ' (- ' ?, ')^ONQH ' E ' ab"(M' ' .%@ - > 7 @ ' ' - ' 8" ' ')^ "OH(9 G*@ - * - g RZ ' ?^ - ., 4 l -' ., 2#)^ ^MH ' ' E ' ^O' (E ' ^O(' @ @ *' ?, 3' (-' I ?' - ' " "3 '2 "3 ,') @6 > ' ^ QOH(' ' '*.@ ? *@ '3 '?, 3' " .,# ; ' ' # " ') > %*@ .#' ^ MOH(' @ -#@ ' 4 ' : -., ., # ' (. -@ ' R , '2 '3 'A - "# +, -3# ' (* D @' -' "a(LC ' I 2 ') D*' ^ Ob H' @ - * * @#' ?, 3 ' "3' (3 4' ?, C , # . ' -# A' -' *G@') ; - ')&7 - @ ' ^ "H

')3 "-

G@' D. > > @ - * A' . -' *G@' 9 - . ' E . EG@*%' J %' E7$ %G@#' $A' -6 ' 9 ' -' G %' . # 2 'O 2 ' + * *' ') . > @ ' ^ MQH' (-# > . @' 7 A' -' *G@' ,'O 2 'A C4 * *' / ') . > *' ^ baH(%. ' $A' ' I ' '#@' ? @6 - @ - ' ?, ' " . , ' (-# -. 'SC '4 -C"' 4" */ . ' ') @ . - ' ^ MaH ' -' ^ aO' '*G@' 6 > @ - *%' . '*G@' D. > > @ - * @%' $ -' *G@' @J' @%* *-@ -# *G@ -' / $ @' J @ @' E7$ %G@# * - DG' $A' "' I ' I *2%DG@ ' -# -' *G@' % > @' A@ '1 #@ -%' *G@' JG. %@' #@ @ *' G@' J %' @%*. @# *. ' G %' %@@' $A' G @% G@' E -*@#' -' -' D #@ > D ' E .6 > > @' *G@' *G@' @ > -%' . ' *G@' ' 8". 4 " ' G@' $$@' 9 6 - @ 4% 7%@ 7 ' $7 *' 7 - D * D ' @# * . -' . ' ' *G@' E7$ %G@#' J . B%' -# 6 > @ - *%' . . J @#' -' ^ Fa ' . > -6' E *' . ' *G@' % T*A<% *G' / . 7 > @' . ' G % A ' : . ' @T *' D > @' -' ^ FN' *G@' E7$ D * . -' $A' ' ' DG 7' . ' *G@' -. # *@# A D' 6 > @ - *%' %D **@ @#' *G . 76G' *G@' * -' 9 ' . ' *G@' * %G' 9 7 %@ 7 > ' J *G' ' @E -*' . ' *G@' G@. #. @ -' > **@ ' @ #A' D. @D*@#<$A' '#@ 6 #@' -' G %' " . ' . ') E%' ^ b H ' G@' -D @ -*' * -' / @ % . -' . ' *G@' D. > > @ - * @%' . -' *G@' > -. ' @E %* @%' . ' *' 7 ' J *G' ' @%G' D. * . -' . ' *G@' @@B' 6 > @ - *%' J %' %%7@#' $A' *G@' > $ #6@' - / @ % *A' @%%' -' ^ "<Q ' ' D. > E @*@' D * D ' @# * . -' . ' ' *G@' *@ A' @ > -%' . ' G@. #. @' %' %* ' '#@% #@ *7 > c ' ']

' ')' ! OH' ' $ %G.E' . ' 9 . E< %7@%* ' ' * -' JG.' # @#' *G @@' A@ %' $@ . @' *G@' *%@ > $ -6' . ' *G@' %A - .#' %7 > > . - @#' *' 9 . E< %7@%* ' -' bb"' $A' . #@ ' . ' &7%* - -'*.' * B@' -*.' D. -%# @ * . -' *G@' #. D* -@%' . ' G %' 6 @ *' E @#@D@%%. ' -#' - > @% B@') $$@' / ' aNb(@' , ** @ -' 1 ' + , - * ' NaH' , ']

' ')Q H ' $ %G@E' . ' 9 A ' @' J %' . 6 - A' -' D. - . D %*' @' @* D*@#' G %' . E - . -' *' *G@' %#' %@%% . -' . ' *G@' %@D. -#' D@ - @ D. 7 - D ') 9 -% (*' T ' E ' ^"" ' (@ @ @4% + C". -# %@@' Ma H' ' _ ' ']

' ' . ' D*. #7 7%(#' . ' . -

' '1JTI' 1 /) * I ' $ %G. E' . ' TA A - DG7%' -' 6AE*' @' J %' . *G. #. T' *' %*' $7*' *@ J #% ' D. > > 7 - D *@#' J *G' @. 6@ . ' @T -# ' G@' 7D @ -' E. * . -' . ' G % .DB' *G@ -' %@D@#@#' -# E . D7 @#' *G@' . # - * . -' . ' @ D #@%' %' $ %G. E' G@. #. 7% %@@ > %*.' G /@' @* -@#' G % %@@' -#*.' G @' > #@' G % ' E@ D@' J *G' *G - % 7%' % G %' - > @' EE@ %' *.' ' .- @%% .-' . ' I *G' > #@' $A' 9 D@ 7%' . ' -DA ' -' MOQ' -# DD@E*@#' $A' *G - % 7%' @' %%7EE. %@#' *. ' G /@' $@@ -' #@ -* D ' J *G' . .*G@7%' JG. ' % 6 - @#' *G@' #@D @@%' . ' ' ' M ^ ' %' $ %G. E' . ' TA A - DG7%(D ' & ' 9 * . ' 9 D@ -7%' -# I 7%* 77% -' 9 6 - @ ' A ' & ' T (@ ' / ' ^ ba _ ' ']

' ')M" H')M^H ' -' > 6 - A' $ %G. E' . ' -. > 7%' -' D A' -/@ -*@#' % -' .EE. - @ -*' . ' . $ ' $A' @#@%* - *7%) ' ^FH ' JG. ' -' *G %' %@D* . -' G %' $@@ -' E * D7W A' 7 - . *7 - *@' -' G %' DG . - . . 6A') %@@' . ' ' E ' N" "' $H ' @#@%* - *7%' G %' -/@ -*@#' -.*G@' $ %G. E' . ' *G@' % >@' - >@') ' MFH' JG. %@' %@@' G@' G %' E D@#' *' -* .DG ' -# JG. >' G@' > B@%' D. - 7*@' *G@' - *@%' _ ']

' ')MQH ' $ %G. E' . ' EG. %' -' AE 7%' *G@' @E7*@#' 7*G. ' . ' ' $ .6 EGA' . ' ' E #. -' . ' > *G7%' JG DG ' DD. # -6' *. ' > . @D 7%' % E @%@ /@#' -' *G@' > E@ ' $ A' *' @ - - ') *' 3 ' 4 " C -* E ' N(' . W -#' 9 ' *. > ' ' E ' bb ' Q' (I $ ' ' : . * T ' MQF' (@ > *' (4 ') . . ' ' FNM H' _ ']

' ')MMH ' $ %G. E' . ' / ' $@D > @' $ %G. E' $. 7*' ' OaQ ' @' %' % #' *. ' G /@' B@E*' G % # . D@%@' @@' . >' - % > ' JG DG ' G # $. B@ - . 7*' @%G' -' * A' @' J %' $ - %G@#' $A' @% <' #@ - %' *G@' %*' . ' *G@' . > $ #' B - 6% ' *@ ' JG. %@' #@ @ *' G@' J %' @%*. @#*. ' G %' %@@' $A' G @% *G@' @ *' @ # @#' -' ' OO ' . -' 9 A' Q" *G' . -' JG DG' # A' G@' % D. > > @ > . *@#' 5 ' ' 9 ' ' QMNH ' G@ @' %' ' @**@ ' . ' %. > @ JG *' #. 7$* 7 ' 6@ - 7 - @ - @%%*. ' G > ' . > ' E. E@' V DG %' . $ ## - 6' *G@' > 6@' . ' > -' J G' ' J . > - ' *. ' JG. > ' $ %' *G@ ' G # $@@ -' 6. # *G@ ' . -' *G@' 6 . 7 - #' . ' *G@' %E *7 ' - *A' *G7%' D @ *@#' $@* J @@ -' *G@ > ') 9 6 - . ' A ' E& ' TTT T ' NbOH _ I ']

' ')MaH ' $ %G. E' . ' @* ' D ' bMF') > %H(*G@' # %D E @' -# $. 6 EG@' . ' *G@' DG > -# *@' ' G@. #. % 7%' JG. ' # @#' -' bQN' @' **@ -#@#' *G@' %A - .#' *' && 7% @ > ' 6 - %*' *G@' *G @@' @ # - 6' > . - . EGA% *@%' @/@ 7%' @* 7%' -# V. %' -' bMF') $$@' / ' Q FH' @' D. > E @#' ' - . ' D. - ') *' 3 ' ') . . ' : . * E ' Qa 8' 3' 4 " C -* EE' O' Nb(I $ ' ' : . ' 7' MMO ' aQ "(' @ , 7 @ - ' 1 ' + , - * ' OQF H' _ ']

' ' ')M H ' $ %G. E' . ' G -' -' $ ' @* @ ' D ' F=" ' *G@' @E7*@#' 7*G. ' . ' *G@' 9 . - . G@ *@' > . # D * . -' . ' *G@' 9 . - . EGA% *@' #. D* -@' -# %' > . %*' D. - %E D7. 7%' -# @ . 7@ -*' #/. D *@' @ DD@E*@#' *G@' @ - . * D. -' -# - *G@W > * 2@#' *G@' #@D @@%' . ' G D@#. -' -# *G@' *. > @' . ' @. ') $$@' / ' MNH' @' / % *@#' . -%* -' * W - . E @' JG@ @' G@' J %' G. - . 7 $ A' @D@ / @#' $A' @ 6 7%' G@' E * DG' *@ J #%' J . *@' *. ' G@. #. @' D. > > 7 - D * - 6' ' #. D7 > @ - *' JG @G' @ 6 7 % %' DD7%@#' . ' G / - 6' . 6@#' E . @%% - 6' *. ' $@' ' @**@ ' . ' @ - - %' . ' . - %* -* - . E @' *. ' E. E@

6 7%' -' JG DG' *' J %#.6> * D A' #'#.J -' *G *' G %*G #.- A'.-@ J ' -# .-@ .E@ * .-' G@.#. @' DD@E*@#' *G@' #@ - *.-' -#' #@D @#' *G *' %7DG' J %G%#.D* -@' %.') $$@' / ' ^ ^a' ^ ^0' - C ' (; 4#.C4'A , ' G@.#. 7%1%*@-@*%' D >@'7-#@' @/ @J' *'G@' *@ -' .7-D ' 7-#@' 9 * -' ' -' FaN' *' *G@' *G #' %@%%.-' D*' ^O' E %% 6@% .>' G % J * -6% #@D -6' G % .J -' / @J % -# @TE - -6' J A' EE @-* A' .EE.% *@' %* *@>@-*% ' *G@' *G@ %' J@ @' $.76G*' . J #' $A' @ 6 7% .' @>E%@' *' *G@' @ 7@%*' .' *G *' @ -@%*' DG >E.-' .' *G@ . *G.#.T' *G' *@EG@-' .' .' -# G / -6' $@@-' E7$ D A' @ #' J@ @' D.-#@>-@# $A' *G@' E.E@') $$@' / ' ^FM<' ^0a(I @7 A' ' Q ') .. h-'/ ' abMH' -# - *G@W > * 2@#' $A' '%E@D ' D -.-') $$@' / ' Mbb ' D -' T/ (I @7 A' Z' Q' aFMH' G@.#. 7%4%*@ DG -6' J % 6 -' . > A' D.-#@>-@# -' *G@' T*G' @-@ ' .7-D ' . ' .-%* -* -.E@ -' F " ' JG@-' E %% 6@% .>' G % / .7% J * -6% J@ @' @ #) $$@' / ' Ma^' Nbb<NF" ' ^"QM' ^^^OH' G@' . .J -6' J. B%' @ %D $@#' *.' G@D!. @ Y')ZH' * @ * %@' ## @%%@# *.' @ 6 7% ' $ %G.E' . ' % -.@' ' E. * D ' @ %.-% 6@%@ . ' JG DG' @' .7-#' -' *G@' *G #' D* .-' . ' *G@' *@ -' .7-D ') $$@' / ' ^Fa<^FH' -# *G@' ^M*G' D* .-' . ' *G@' D.7-D ' . ' .-%* -* -.E@ 5 3' Nbb<NFFH(')FH' -.-*G@ '* @ * %@' -' JG DG' -@ E7*%' G %' .J -' -*@ E @* * .-' .-' E %% 6@%. ' *G@' *G@ %' $-' *G@' % >@ %7$ @D*' E %% 6@%. ' JG DG' J@ @' @ #' *' *G@' % >@ * >@' -# @' *.' $@' .7-#@ -' ! $$@' 1 ' % H(')DH') - ' 3' A CC4 # - W *G@> * 2 -6' G D@#. ' *G@' *.>@.' @@' -# ' JG.' %%@ *@#' *J .'- *7 @%' -' G %*' -# #@- @#' *G@' .-@' .E@ 4 * .-' . ' JG DG' 6>@-*' % .7-#' -' $$@')Z' ' MSH' G@.#. @ G@ # *G@' % -6 @' J ' . ' G %*' -' D.>$ - * .-' J *G' %#.7$ @ - *7 @' @' J %' *' *G@' % >@' * >@' ' 9 .-.*G@ *@' -# ' A.EGA% *@' @' @6 #@# *G@ #@ *A' .-@' .' G %*' % D* /@' %% 6- -6' *.' *G@' G7> - *A' *' *G@' 7*> .%*' ' E %% /@' E.% * .-' *G7% @#7D -6' *G@' #.D* -@' .' *G@' *J$' - *7 @% *.' '#@ # >W E.*@-*' E .E.% * .-' @' G@ #' *G *' '*G@' >@-* ' -# EGA% D ' D* / * @% .' G %*' E .D@@#@#' .-@' -# 7-# / #@# A' .>' .-@ # / -@' E -D E @' 2 FJ-*F ' 3 '*G@' E.?@ ' J %#.>' -# 6..#-@% .' *G@' .6.% D.>W -6' -*.' $@ -6' *G .76G' *G@' >@# 7>' . ' *G@' * .- '%.7' #' .'*G@' $.#A' S @@E' J@ -@%% G7-6@ '*G %*' >.* .-' @%*' @*D ' J@ @' *.' $@' *W * $7*@#' *.' *G@' @-@ 6A' .' *G@' .6.% %' .-@' -# 7-# / #@#' -' G %*' *G@ @' J % $7*' .-@' J ' -# *G *' J ' J %' # / -@' .#A' -# %.7' J@ @' -.' > . @' *G -' *G@' E 6 -% .' *G@' .6.% ' JG DG' J *G' *%' # / -@ - *7 @' .DD7E @#' *G@' E D@' .'*G@' E@ %.- *A' -# J@ @' % > E A' *G@' > @# 7 >' . ' *G@' @/. 7* .-' . ' % # / -@' # ' @' *G7% @W #7D@#' *G@' G7 > - *A' *.' *G@' -@ ' ' > @' 6 W > @-*' @-/@ .E -6' *G@' .6.% ' . ' ' > @ -% . ' @/.W 7* .-' -# @/@ *.-' . ' *G@' 5# ' F@."' # ' %* -# -6' -' 'D.> E @*@ A' E %% /@' @ * .-'*.' *G@' # / -@' - *7 @' . ' JG DG' *' J % -' @/@ A' @%E@D*' *G@' #@E@-#@-*' . ' E %% /@. 6 -') . -@ ' A - "' ' +, -* B4% * -% ' /' '=/. ' ' EE' ^Fb<^FN' ^0a' ^ O'(/@' ' - ' & ' b b(I G D 7%' : . * T' aQ '(G@.EG -@%' E' QOa' D (' $$@' / ' . (I @7 A' ' - ') .. ' / ' MM" ' abM aFM ! T' aM' aF' a H' _ ']

& ') FH' & D.$ *@ $ %G.E' . ' G @' -' *G@ G@$ %' B-.J -' *.' 7% .>' *G@ DD.7-*' -' &.G-' . ' EG@%7% . ' *G@ D.-%@D * .- . ' G@.#. @' *.' *G@' E * DG '@@@' . ' @T -# ') ' ' A-@' > *G4% * -% ' Qbb ' QbNH ' *G@' # *@ . ' JG DG' G % $@@-' T@# *' MOb ' @' -# .-W 6-7% J@ @' *' *G *' > @' @/ #@-* A' *G@' *J .' @ # -6' $ %G.E% . ' *G@' & D.$ *@%' -' 6AE*' .-W 6-7% / % *@#' G >' .-' G *' .7 -@A' $>' 7$ $7*' .7-#' G >' .>' *G@' - > * @%' . ' 6@ 7- $@' *.' DD.>E -A' G >' @' G #' $@@-' G@ % #' $ %G.E' -@ A' *A' A@ %'' G / -6' $@@-' D.-%@D *@#' $A' >.*GA' JG.' >7%' G /@' $@@-' > .*GA H' _ ' <

' ')MOH' $ %G.E' . ' G.%7% -' D ' @D7-# ' JG.' DD. !# -6' *.' 9 .%DG7%)5` g& ' *D' ^" "H' G #' $@@-' E @/ .7% A' ' > -B' -' *G@' >.- %*@ A' d' 7 7>'e' *' *G@' &. # -') @' ,7@-' 1 ' +, ' - ' ' N" H' _ '

: ')M H' $ %G.E' . ' .>@' *@ ' &.G-' ' .>' *G@ **@' E *' . ' /@>$@ ' FaQ' *.' *G@' > ## @' .' 9 A' ' FaN' #7 -6' % T' A@ %' -# <G '-@ A(' @@B' $A' D@' *G@ %.-' . ' ' $ %G.E' . ' &@ 7% @>' . ' *G@' % >@ - >@) - %* % 7%H' %' * >@' J %' *G *' . ' *G@' . -.' *G@ * D' D.-* ./@ %A' -' @%E@D*' *.' JG DG' *.6@*G@ ' J *G' ' *G@' E.E@% @TD@E*' .-. 7%' G@ %*@ # %*A' > -* -@#' 6 -%*' *G@' @>E@ . ' -# *G@' %*' 6@-@ A' *G@' #.D* -@' . ' *J .' J %' -# *J .' .E@ *.-%' . ' J ' -' G %*' JG DG' J %' - A' #@D @#' . *G.#.T' $A' *G@' % T*G' 6@-@ ' D.7-D ' ' F " ' *' *G@' * >@' . ' G %' DD@%% .-' .-%* -% ' T ..' Fa^H' J %' @>E@ . ' 7 7%' .DD7E @#' *G@' E.% * .-' . ' E * DG' . ' .-%* -* W -.E@ -' E D@' . ' A G7% ' JG.' G #' $ -#.-@#' G % %@@ . ' E. * D ' @ %.-% *@ ' *G@' #@ *G' . ' *G@' E @/ .7% @>E@ . ' .-%* -* -@' G@' 9 .-.W *G@ *@' #.D7>@-*' D @#' *G@') . , -' -* JG DG' G #' $@@-' %%7@#' $A' *G@' @>E@ . ' @ D 7%' 7-#@' *G@' #/ D@' . ' *G@' E * DG' @ 6 7%' -# JG DG' A G7%' G #' %7EE. *@#' $7*' JG DG' *G@' E.E@% @/@ -7% 7#' &.G-' ' G #' E .*@%*@#' 6 -%*' J %%*' -' . D@' -# E.%*@#' -' *G@' DG7 DG@%' *' .-%* -* -.E@' 9 B '1KVTI' (% G' 7 7%' *G@' -@ J' E * DG' %@-*' % J % 7%7 ' *.' *G@' E.E@' %A-.# D ' @**@ %' --.7-D -6' G % E .>.* .-' J *G' 'E . @%% .-' . ' G %' *G' JG DG' EE@ %' *.' G /@ $@@-' %.' J. #@#' % *.' >E A' *G *' G@ G@ # J *G' .>@' -' #.D* -@' G@.#. @' -' G %@T* -*' @E A' #@D @%' G >%@ ' -7*' @-* @ A' % * % @#' @' @. D@%' . -' *G@' .-@' G -#' *G *' G@' -@ J' E * DG' E . @%%@#' . *G.#.TA' $7*' . -' *G@' .*G@' -@ J' G -#' G@' %B%' JGA' ' *' J@ @' %.' G@' G # .J@#' *G@') . , -' *.' @> -' E.%*@#' *' .-%* -* -.E@' -# JGA' *G@' $ %G.E%' JG.' G # D.-%@D *@#' G > ' G # ' -' *G@ ' @**@ %' JG DG' G # $@@-' %@-*' J *G' *G *' . ' 7 7%' #@%D $@#' *G@' #@E.%@# A G7% % d' % -D* % >7% e' -# %E.B@-' . ' G %' #@E.% * .-' % .J -6' . -' A' *.' E. * D ' # %*7 $ -D@%' I 7 *G@ ' G@ G@% * *@%' *.' @D.6- %@ 7' % E * DG' * ' A G7%' %G.7 # G /@ $@@-' D -.-D A' #@E.%@#' 7 4% %*' #7*A' J %' G@' % A%' *.' %%@>$@ ' %A-.# . ' -@ 6G$.7 -6' $ %G.E%' JG.' -' D.-D@ *' J *G' *G@' .> -' E.D % ' %G.7 # 7#6@' A G7%' .-' *G@' 6 .7-#' . ' G@ @%A' . ' JG DG' E7 E.%@' *G@' E @%@-D@' . ' *G@' DD7%@#' J %' -.* -@D@%% A' % -D@' *G@A' J .7 #' G /@ %7 D @-* E . . %' $@ . @' *G@>' ' G.J@/@ ' *G@' %* *@ . ' E * @%' *' . -%* -* -.E@' %G.7 #' $@' .' *G@' J A' . ' 6@** -6' *G@' D %@' E.E@ A' # 7# D *@# *G@ @' G@ %766@%*%' *G *' *G@' @>E@ . ' > 6G*' $@ -#7D@# *.' %@-# A G7%' *.' .>@' *.' $@' 7#6@#' % A -6' *G *' G@' G %@ # A' J **@-' *.' G7-' *G@

ZR @D*' ? *G' *G %' @**@ ' J %' %@-*' *G@'E.E@4%
#@ - *@' %@-*@-D@' . ' - *G@> ' 6 -%*' A G7%'
-#' *G@'). , --*.-' *G@' 6 .7-#' . ' G@ @*D '
- ./@*A' -' D.-* /@-*.-' . ' *G@' D.7-D ' . '
G D@#..-' @' %@-*' %.' ' @E A'*.'*G@'$ %G.E%'
JG.'G #'D.-%@D *@#' 7 -%*.' *G@> @' @ @D*'
%' G %' @**@ ' *.' *G@' **@ ' 7*' -.' @ @D*' J %'
*G7%' E .#7D@#' *' .-%* -* -.E @' G@ @' %
J @ ' %' -'*G@'E * DG '%@@%. ' @T -# ' -#'
-* .DG'*G@') . , --'D.-* -7@#' *.' $@' DD@E*@#'
-#'*G@' 9 .-.*G@ * D'#.D* -@'*.'E @/ ' %@W
JG@ @'G.J@/@ '*G@' @%. 7*@' ** *7#@' . ' G@.W
#. %'G #'>E. * -*' @%7 *%' @ @#' .7-#
G > '-.*' .- A' *G@' ?@%*@ -%' $7*' %.' -' %.>@'
E *%' . ' *G@' %*' ' D.-% #@ $@' -7>$@ ' . '
#G@ @-*%' JG.'G #' @D.7 %@' *.' G >' %' *G@'
DG >E .-'. ' *G@' * 7@' *G' J *G' >. @ #@ @ @-D@'
-# %7$> %% .-' *G -' > 6G*' E@ G E%' -' .*G@ '
D D7>%* -D@%' G /@ $@@-' DD. #@# .>' '
7 *@ %'*.'*G@' %@@' . ' .-@' @ 6 7%' E > *@'
. ' AE 7%' ## @%%@#'*.'G >' '%A-.# D ' @**@ ' -'
*G@' - >@' . ' ' *G@' $ %G.E%' . ' *G@' % -#' @TW
E @%% -6' *G@ ' @-*' @' 6 @@>@-*' -' *G@' *G' %
#@ -@#' $A' E.E@' @.' -# % -.J' * 76G*' $A'
G@.#. 7 ' -# *G@ ' #@*@ > - * .-'*.'7EG. #' *'
-'%E *@' . ' -A' E@ %@D7*.-' -# JG *@/@' > 6G*'
$@'#.-@' -' *G@' >E@ ' D *A' G@' E.E@' JG.%@'
%7EE. *' *G@A' D.- #@-* A' >E . @' % -' *G %'
@**@ ' ## @%%@#%.' % *.'% * % A'*G@'>.%*' #/ -D@#'
*G@. A' . ' E E ' 7*G. *A Y % *G@' >.%*' G. A'
-# >.%*' $ @%%@# . #' DG$ %G.E' *G@' *G@ ' .'
*G@ %' *G@ <7- /@ % 'E.E@' *G@' % D @# G@ #' *G@'
E7**@ '#.J-'.'E . -@' G@ @% @%' *G@' E -D@' -#'
*@ DG@ '.' *G@' . *G.#.T' -# >> D7 *@' *G'
G / -6' *G@' B@A%@ . ' G@ /@-' D.>> **@#' *.' G >'
J *G' E.J@' *.' $ -#' -*' *.' ..%@' 5+ ". '
& "' %J$ (" ' . ' O' _9 <
7 %')MH]H' I .>' @%* -@' %.'*G.76G' .DD7W
E @#' *' *G *' * >@' $A' *G@' D@-%' *G@' . *G.#.T'
%.76G*' *G@' %7EE. *' . ' G@.#. @' 6 -%*' *G@ '
9 .-. G@ *@' @ .J< G %* -%' *@ '*G@' #@ *G'
. ' .EG .- -%' E * DG' .'&@ 7% @>' JG.'G #'
$@@-' ' E .> -@-*' %7EE. *@ ' .'*G@' #.D* -@' .'
*J.' J %' _%@@' . $ ')^bH]' .-@' @ 6 * %'
$ %G.E' .'&.EE ' ' 9 .-.*G@ *@' G #7%7 E@#' *G@'
E * DG ' *G .-@' *@EG@-' $ %G.E' . ' . '
$@ -6' *G@' %*' %7 6 -' . ' &@ 7% @>' ?@-*'
*G@ @7E.-' -' E@ %.-' *.' .>@' *.' %. D*' *G@'
E.E@4% %7EE. *' G@.#. @' #@ @6 *@#' G >' %
D.-%@ *. ' . ' *G@' &@ 7% @>' E * DG *@' J *G'
E.J@' *.' #@E.%@' G@ @* D '$ %G.E%' JG.'G #' $@@-'
E .>.*@#' $A' @ 6 7%(. ' ' E.%% $@' *.' $ -6'
*G@>' $ DB' *.' . *G.#.TA' @' EE@ @#' *@ W
J #%' *' *G@' %*' *@ -' .7-D'7-#@'E.E@'
9 * -' E @ #-6' *G *' G@' G #' 7 @#' G %' .>W
> %% .-' *G 7 A' T+ ". ' & "*' . ' QH'
G@' $ %G.E%' . '?@%*@ ' D '%* >7 *@#' $A'*G@'
@TG. * *.-%' . '9 T >7%' $$ *' . ' G A%.E. %'
T .C * JG.' G #D.>@' *G@ @' . ' 8 7' Fa"'
_%@@' # * ' 1JKI G' J@ @' E .> -@-*' -' %7E W
E. * -6' *G@' E.E@' . ' *G@ ' -' 7 6 -6' G >' *.'
>. @' @%. 7*@' D* .-'*G -'G@' > 6G*' G /@' * B@-'
. ' G %' .J-' DD. #' G@ @' %.' *G .76G' *G@'
- 7@-D@' . ' 9 T >7%' @/@-' *G@' @T<E * DG'
A G7%' JG.'G #' @%. *@#'*G *G@' JG@-'G@' @#'
.>' . -%* -* -.E @' J D.-/@ *@#'
' . *G.#.TA' ' E7$ D' # %E7* *.-' -' *G@'
E @%@-D@' . ' @6. 7%' *G@' E @ @D*' . ' D '
G / -6' $@@-' G@ #' $@*J@@-' *G@>' A G7%'
/.J@#' G >%@ 'D.-/ -D@#' -# *' *G@' -%* 6 *.-'
. ' 9 T >7%' J@-*' *.' E.E@' G@.#. @' *') .>@'
6 .' Fab H' @D -*@#' G %' G@ @%A' $@ . @' G >' -#

J %' G.-.7 $ A' @D@ /@#' $A' G >' %' E * DG' . '
.-%* -* -.E @' *' J %' %7$%@ 7@-* A' @E @W
%@-*@#' *' .-%* -* -.E @' *G *' A G7%' G # $@@-'
. D@#' 6 -%*' G % J ' -*.' *G %' / % *' *.' .>@
-#' G %' @D -* *.-'*G@ @' -#' *G *' / . @-D@' G #
$@@-' 7%@#' *. J #%' G >' 7*' *G %' %*. A' E.E@
9 * -' JG.' J %' @T >-@#' J *G' @%E@D*' *.' *
JG@-' ' E %.-@' *' .-%* -* -.E @' @E7# *@#
%' -' 7**@ A' $ %@ @%% D 7>-A' % '6!>:'
7*' *G@' E * DG4%' E . @%% .-' . ' *G.#.TA' # #
-.*' %*' .-6' 7>>.-@#' .>' .>@' *.'
/@-- '$A' *G@' @T DG' *.' G@' J %' -#7D@#' *.'
@D -*' G %' @D -* *.-' -#' J %' D.-%@ 7@-* A'
@TD.>>7-D *@#' $A' G@.#. 7%' *' .>@' -' '
E@D7 A' %.@>-' > --@ ' *G@' %@-*@-D@' $@ -6'
% 6-@#' -' *G@' *.>$' . ' *' @*@ ' -#' 'E. * .-'
. ' *G@' D.-@-*%' . ' *G@' D.-%@D *@#' DG D@' $@ -6'
> T@#' J *G' *G@' -B') G@.EG -@%' # --' TT'
@ D H
9@ -JG @' 7' *' .-%* -* -.E @' G / -6'
* B@-' -.' %*@E%' *.' 6@*' *G@') . , -' J *G# J-'
G@' $ %G.E%' . ' D ' % >7 *@#') %' > A' $@
%7EE.%@#H' $A' *G@' . @% # 9 T >7%' %%@>$ @#
%A-.#%' *.' @>.-%* *@' J *G' G >' -#' *G@'
@>E@ . ' -# *.' >./@' *G@' E.E@' *.' D*.-' 7'
B-.J @#6@' . ' *G@ ' E .D@@# -6%' % #@ /@#' .>'
G@' D%' . ' *G@' ^%*' *@ -' .7-D ' 7-#@ ' E.E@
9 * -' H# * ')MH]' *' JG DG' ' E @/.7%
@/@-*%' J @' @E. *@#' J *G' 6 @ *' 7 -@%%' *'
*G@-D@' EE@ %' *G *' %A-.#%' J @ @' G@ #' -' *G@'
%@/@ 'E./-D@%'. ' A2 D@- ' 7>#' 9 7 W
* - ' -# *G 6@' -# *G *' @**@ %' ?@@
E @E @#' *.' $@' %@-*' *.' $.*G' 7' -#' *G@'
@>E@ .(*J.' . ' JG DG' @' E @%@ /@#' / 2'
.>' *G@' %A-.#' . ' A2 D@-' *.' .-%* -%' -#'
.>' *G *' . ' *G 6@*.' *G@' E * DG' J -6'
G.J@/@ '*.' .>@E. *D 'G -# -D@' %7DG' @**@ %'
J@ @' -.*' %@-*' # @D*' *.' *G@ ' #@%* - * .-' $7*'
* -%> **@#' *.' .>@' J *G' @ -@%*' @ 7@%*%*.'
G@.#. @' *G *' G@' J.7 #' %7EE. *' *G@>' $A' %@-#W
-6' G %' .J-' E.D % ' ? *G' @**@ %' *.' *G@'
>E@ 'D *A' J.' %A-.#D ' @**@ %' %@-*' J *G'
G %' / @J' .>' D '.' .>@' @' E @%@ /@#'
G@' %*' %' .>' *G@' $ %G.E%' @ -$7%' *@<
EG -7%' -#' @E *7%' -' *G@' - >@' . ' ' *G@'
$ %G.E%' . ' *G@' *G @@' E ./-D@%' . ' 7> # '
9 7 * -' -# A2 D@-' G@A' ## @%%' *G@'
E.E@' -' *G %' @**@ ' J *G' 7 ' DB-.J @#6@>@-*'
. ' G %' %7E @>@' 7*G. *A' % *G@ ' . ' *G@ %'
-#' E.-* ' . ' E @ *@%(*G@A' #.E*' *G@'
-67 6@*G *' G #$@@-' 7%@#' $A' E.E@' --.D@-*' '
-' J *-6' *.' *G@' D -' $ %G.E%' . ' G %' * >@
;8 7'a^OH' JG.' J *G' B@' 2@ ' . ' . *G.#.TA'
J *G' *G *' . ' *G@ ' %7DD@%%. %' G #' 7 6@#' G >'
J *G' %. >@' EE @-*' #.7$*' . ' G %' $@ -6' %7 W
D @-* A' J -6' *.' #@D @' 6 -%*' @ 6 -%>'
G@' -67 6@' *G7%' 7.*@#' %' *.' *G@' @ @D*' *G *'
. >@' J %' *G@' .-@ 7- -6' .7-* -' . ' * 7*G'
. >' JG DG' ' *G@' %* @ >%' *G .76G.7*' *G@'
J. #' %G.7 #' . J ' -# *G *' -.*G -6' .76G*' *.' $@
#.-@'@/@-' -' *G@' >.%*' @>.*@' E ./ -D@%' J *G.7*'
*G@' B-.J @#6@' -# 7*G. *A' . ' *G@' E.%*. D'
%@@' G@' D -%' . ' --.D@-*%' # A' G #%G.J-'
*G@>%@ /@%' $A' -' >@ -%' @ #A' *.' DB-.J @#6@'
*.' *G %' @T*@-*' *G@' E >.7-*' 7*G. *A' . ' .>@'
H('- + !")^QH]@' $7*' D D7>%* -D@%' G #'
DG -6@#' -# D@ * - A' .' *G@' .DD % .-' $@ . @' 7%
G@.#. @' G #' -.' @ %.-'*.' D.>E -' . ' -A' J -*'
. ' %7$> %% .-' -# @6 -D@' .-' *G@' E *' .' *G@'
D -' $ %G.E%' G@' E-<E. *' .' *G@ ' @**@ ' %
*.' 7 6@' G >' *.' * B@' D* .-' %.>@' # % EE. -*>@-*'
$@ -6' @%E@D*- A' -* > *@#' *' G %' G / -6

NbQ

*.7DG' G %' $.-@%' *' G %' A@ A' @%* ' *' .-@ .' *G@%@' @6. A%' . *.-' J %' #@ /@ @#' 7%*' *@ ' ' *G @ *@-@#' - . #' .' *G@' DA*G -%' -*.' I.-*-%' G #' $@@-' /@ *@#' -# %' *' J %' $@ @/@#' $A' *G@' -*@ D@%% .-%' .' *G@' %. # @ % -*' %' -- /@ % A' %' G@ #' $A' *G@' @@B%' .-' I@$' ^O' -# $A' *G@' *-%' .-' +./' N' G@.#. @4% E.E7W *A' -#' G.-.7' %' %' -*' -# -*@ D@%%. ' J %' /@ A' J #@' .' @J@' *G -' *G @@' DG7 DG@%' J@ @' #@# D *@#' -' G %' G.-.7' -' .-%* -*-.E@') 7' -6@' + "- " " ' +, -* /. ' /' D' F' .' ^" "<^" QH' @' G # %.' ' > *A A' *' &@ 7% @>') A ' ' ' E' .*@@ ') .. ' : ' (" ' .' O H' -#' *' > %D7%')&.G -' > %D' 3' .-. 7%')^H' D.-D@ - -6' > -*@- -D@' G' *G@' E / @6@%' .'DG7 DG@%' -#' D@ B%' 'MNO(')QH' D.-D@ - -6' E7- %G>@-*' .'E@ %.-%' 7% -6' / .@-D@' -' DG7 DG@%' .' *. J *#%'# / -@' J. %G E' 'MN (')MH' D.-D@ - -6' * @ *>@-*' .' D @ B%' @ *G@' #@W E /@#' $A' *G@' $ %G.E' . ' *G@ 'D @ D '. @@%' .' @ - 7 %G -6' *G@>' /. 7-* A' 'a" 'T+ 3' ?, 3 -' T/ '* *' 'M" 'M^' MNH' _ ' ? ']

'84 # ' H' G@' ** @' D D7 'DG7 DG' .' -' @.#. .' E.E7 A' B-. J-' % *' .*.' *' *G@' $ %@' .' *G@' * -@' ' -' .>@' %' J@ ' B-. J-' G@' @-@* -%' D >' *.' G /@' 6.*' E.%W %@%% .-' .' G %' $.#A' D' ^QbF' -#' *.' E @%@ /@' *' -' *G@' DG7 DG' JG DG' $@ %' G %' -> @' 9 .%DG-%' $@ %' J *-@%%' *.' *G@' D . J #%' %%@>$ -6' *' G %' *. >$' -' 7DG *@%') *' * D' ^ "H' G@' #@D % /@' / D*. A' .' *G@' A2 -* -@@>E@ . ' &.G-' V > %B@%' ./@' *G@' -/ # -6' 7%% -' >A' 7-#@' J *.% ' *' . A%*. .-' .-' *G@' -7$@' -' NO^' *. .B' E D@' .-' *' G@.#. @4% A' -# J %' %D $@# -.*' .-A' *.' $ %' -*@*D@%% .-' $7*' *.' d *G@' E@ %.-' %% %* -D@' e' .' *G@' %' -*' JG.' .7-# *' -@D@%% A' *.' @ #' *G@' DG 6@' .' *G@' .> -' -D@ %' -# %G /@' ' %E@ ' J *G' *G@' 7%% -% G >%@ ' $@ . @' *G@ ' EG -T' D.7 #' $@' $ .B@-'e') I - A' ^ "' " ') 4 #' E' a^QH' G %' -*@ /@-*.-' *' G #' $@@-' @/@ @#' *G@# A' $@ . @ *G@' $ ** @' *.' 6.# A' > * .-' *' .-%* -* -.E@' J %' #7@' *.' *G@' -*@ W D@%% .-' .' *G@' 6 -' J *G' G@.#. @' %' *.B@-' .' *G@' 6 *@ 7' %@-%@.' *' G@.#. @4% #V > %B@%' E7 @#' #.J-' *G@' .# > *A A' JG DG' D.-* -@#' *G@' @ D%' .' *G@' %! -* -# @ @D*@#' -@J' -#' > .@' > 6- D@-*' DG7 DG' -# DG -6@# *G@' - >@' .' *G@' D *A' `.>' 7DG *@%*.' G@.#. .< E. %')V.- %' "" ' $' T/ ' D' M' E' Q^M' @#' ' ^F O(' @# @-7%' ' Q ' + 4 "3' E %' 'E' F ^' @#' ' ^FaO'(@6' A%%@-' 1 3' (" ' (' ? 3 ' *.>' 'EE~ bO <b F' @#' ' ^FM (' 9 6-@' A ' *.>' 'D. ' OMb< Oa (' 7 7%' ./' N' E' QM^' h O (' @>.-*' (4*') .. -' *.>' /' EE/' MFN<MOO' -.*@%' OMQ< OMb(' 7 - *' . ' (C4*EE' b"b<b^^H _ ']

' ') aH' 'A.7-6' > -'. ' -* .DG' ;D.-@%%. ' 7-#@' *G@' @>E@ . ' &7 -' %' %7 @ -6%' -' JG DG' *G@' E @ @D*' 1+ , ')^H' J %' *G@' 7-J -6' 6@-*' @' @ *@#' $A' 7 --%') ' ' MF H' G@.#. @*') ') ' ' O' ' ' H' ; .2. >@-')/' Q"H' -# .D *@%') ' ^NH' @' G %' $@@-' D.-7%@#' J *G' @T -#@ ' ' > *A ' *' . -*G') @>' / ' MN" ' OMa3' _ ']

& 5' 1

$ # 8 # %, ') bH' ' A> -' JG.>' ** D7%' $ %G.E' . ' A-- # ' E@ > **@#' *.' E @ DG' -' G %' E @%@-D@') 7%@$' ' ') / ' ^NH' @@' : ']

$ # 8 # %, '1RBI' 1# ' . ' # ; I' ' EG .%.EG D ' J *@ ' J@ *GA' -# . ' 6 @ *' @> -@-D@' *' *G@' * >@ . ' * ' 767%* -@4% %. .7 -' -@ ' 9 -' ; ' M F' -# -DG' @%*@@ >!' $A' G > ' -# *.' JG.>' G@ #@# D *@# G %' $..B' 3' ' I ' 7*' *@ J #%G@' @6 @**@#' *G *' @' $ #' E 9 ' G >' $@A.-# G %' > @ *%')g %

I ' 'a('3' 1 3 '* ' 'M^(' .* ' 'QH' @' % %.' >@-* .-@#' $A' G >' %' D.-%7 ' ' MNN' ' D.-%7 %G E' D@ @$ *@#' $A' 7# -' -' G %' E -@W 6A D' 3' + "-' (' 8, 3') -6' * ' 'T/ ' baH' _ ' ? ' I]

' ') OH' E .D.-%7 '. ' D ' J G.' E .-.7-D@#' %@-*@-D@' - A' -' *G@' D %@' . ' *G@' 9 T > -%*%' E .$ $ A' ; ' MNF H ! "')aH' . ' 'aOb](') $$@B' 2 ' "3' 'E' Q ' QM^H' _ ' ? ']

' ') H' E @ DD*7%' E @ . .' *.' JG.>' @# D*%' J@ @' ## @%%@#' $A' . # 7%' -# %G@J-' G >' >7DG' B -#-@%%' -# %B ' -' @ @/ -6' G A%.%*.>4%> # @%#7 -6' G %%G. *'%* A' *G@ @' .-' G % J A' *.' 7D7%7%') G A%') ' ^QH' @' *@ J #%' J .*@' *.' G A%.%*.>' E. .6 2 -6' .' -.*' D. - -6' *.' / % *' G >' .-' *G@' 6 .7-# .' -D@%W % -*' .DD7E *.-' G A%.%*.>' @E @#' *G *' %7DG' @TD7%@%' J@ @' 7 *@' -@@# @%%' .' >7DG' % G@' #@% @#' *.' %@@ G >' 6 -' G@' D.7 #' -.*' # @' *.' #@E /@' .*G@ % .' G %' %B ' -# #/ D@' 7*' G@' $@66@#' G >' *D' J *@' % .*@-' % G@' D.7 # 5) ' QQ H' _ ']

& ' ')NMH' 'EGA% D 7 *' @% @ ' JG.' J *G' G %' $.*G@ ' EGA% D -' A> -@* 7%' G #

' ') N" H' *G@' D.>> -#@' .' * @' E @*. 7% $A' JG.>' G A%.%*.>' J %' D.-#7D*@#' *.' G %E D@' .' @T @' .' JG.%@' B -#-@%%' -# D.-W % #@ *.-' G@' %E@ B%' J > A' @' %7$%@ 7@-* A' D.>>@-#@# G@.EG 7%' ' E @%$A*@' .' . -W %* -* -.E@' JG.' G # J **@-' *.' D.>E -' .' G %' E@D7- A' # %* @%%' *.' G %' 6..#. D@%') G A% ^" ' ^^' ^^b H]

' ')N^H' *G@' d' .-%7 De Y' @' 6./@ -. Y.' A ' JG.' G / -6' J **@-' *.' G A% %*.>' *G *' 'G@' 6.*' '%@D.-#' @**@' .>' G >' G@' %G.7 #' @%*@@>' *' %' '%6- ' E . .' . ' @6 #' G A%.%*.>' @E @#' *G *' %.' 6 @ *' J %' G % @%E@D*' . ' G > ' 'G@' G # >@%%@-6@ %' G@' ?.7 # %@-#' G >' ' E@ @D*' %-. J%*. >' . ' @**@ %' $7*' *G *' -.*' $@ -6' . ' G@' >7%*' $@6' G >' -.*' .' >@ %7 @' G % @D* .-' $A' *G@' @ 7@-DA' . ' G % @**@ %') G A%') ' ^MNH' @/@ ' @**@ %' . ' $ - 7%*.' G >' @' @T* -*' _ ']

' ')NQH' ' @-#' . ' G A%.%*.>4% *' .-%* -* -.E@' JG.' @>.-%* *@%' J *G' G >' %@ .7% A' . ' G %' % @-D@' @6 # -6' *G@' .J # A' -@6 @D*' . ' *G@ ' > - %*@ ' #7* @%' -' * >@' . ' E@ %@D7* .-' 0.' *G@' E @%$A*@>' 7%* 7%' -# G@.EG 7%' . ' JG.>' *G@' . >@' J %' G % -* W > *@ @-#' @ / -6' G >' *.' @ -' *' %*' .>' .*G@ %(' % J@ ' % . ' -.*' G / -6' * B@-' @ @D*7 ' >@ %7 @%*.' D.-D@ ' * ') G A%') ' JMP I' H" L' & ')MH]' ' f

& ' ')NMH' 'EGA% D 7 *' @% @ ' JG.' J *G' G %' $.*G@ ' EGA% D -' A> -@* 7%' G #

Nb

+ & ')^"FH' / ' D.-%7 %' G # -W
. >@#' @6. A' *G@' @ *' $.7*' @* 7%' *G@'
#@ D.-' $@ . @' ')MNH' G # J **@-' 5#) '
' ^b H' _I ']

' ')^"OH' D.7-%@ . ' % 6 /@-' '
% /@' $A' @6. A' *G@' @ *' %' ' @J #' . ' G %
%@ / D@%' @' %' %.' >@-* .-@#' -' ' @**@ ' *.'
& ')QbH' T) ' ' ^ ' T' a H
_I ']

+ ' ')^" H' D.-/@ *@#' &@J ' . '
9@%% - ' J %' DD7%@# $A' 7 ' . '@-#@ /.7 -6'
*.' - 7 @' $@ ' $A' J *DGD *') @6. 7%') *'
/ ' aa H' _I ']

+ ' ')^"NH' > . ' E.E7 ' ' . '
E @%' G #' %@/@ ' # %E7*@%' J *G' *G@' $ %G.E'
< ' 6 >' JG.>' G@' DG 6@#' J *G'
7%7 E -6' *G@' 7 %# D* . -' . ' *G@' E * . -7%' . '
*G@' D *A' -' D@ * -' > **@ %' -# %.' J *G' * B -6'
E.%%@%% . -' . '*G@' D *A' 6 *@%' G@' **@ ' `@6. A'
*G@' @ *' . #@ @#' *.' $@ 6 /@-' 7E' J *G' $@ *A' *.'
I . <7- *7%' *.' %%@ *'G %' @6@#' 6G*' -' -' D* . -'
' G@' *G.76G*' E .E@ ' G@.#. 7%' 7 *G@ ' D.>W
E -@#' *G *' JG@ @ %' G@' G #' . ' *J . ' A@ %' %7EW
E @#' @D* -7%' *G@' D.>> -#@ ' . ' *G@' D %* @'
J *G' * J @ -*A' 7 -%' . ' J -@' .>' .DGA* ' %'
/.7 ' G %' %7DD@%%. ' -. J' D >@#' *' % ' 4 6G*'
5#) * T ' FN ' ^" a ' E' Qb H' _I ']

< + ' ')^^"H' D7 *. ' . ' DG @ ' >7W
- D E ' > 6 %* *@' *' ! /@ - - ' %' *G -B@#' -'
8 7 ' bNN ' . ' G %' %% %* -D@' -' $ -6 -6' $.7*' *G@'
E@ D@' J *G' *G@' .>$ #%' $A' @6. A' *G@' @ *'
J G . ' D. > E -%' *G *' *G@ #7B@' . ' E. @*.' @ 7%@#
*.' % 6 -' * ' @TD@E*' 7 -#@ ' D@ * -' D. -# * . -%' @'
%.' 6 /@%' G %' @ %. -%' . ' @ 7% -6' *.' % 6 -' G >W
%@ ' -#' @ 7@%*%' G@.#. 7%' *.' 6@*' B -6' 6 7 '
*.' @TD7%@' G > ' -' *G @@ .*G@ ' @**@ %' @6. A'
D. > > @ - #%' *.' G@.#. @' *G@' J @' . '&. - *@%' *G@'
E @ @D*' . ' + . > @ ' *G@' >@%%@ -6@ %' *.' /@ - - ' . '
9 7 @ -* 7%' *G@' > 6 %*@ ' > *7 > ' -# . -@' @*@ '
-#' G %' > . *G@ ' ' -' *G@' G %*' G@.#. @' %' %B@#'
*.' E ./ #@' G@ ' J *G' -' @%D. *' . ' %. # @ %' %' '
%' @ 76 ' 5) ' T' N ' T' F' T ' F' T ' aO H'
I . ' *G@' #7* @%' . ' D7 *. ' %@@' %% .#. 7%' I '
/ ' ^Q' _I ']

' ')^^^H' ' D@ <
* - A' *J D@' E@ G E%' *G @@' * > @%' @T DG' . '
+ /@ - - ' @' J %' %*' EE. -*@#' *@ '*G@' #@ *G'
. 'A*88 *')aQH' -#*G@ @ . @' D' FaM') - %* %'
I ' ?, 3 ' -' 9 6 -@' A *' & ' DTT/ ' OQb H'
@' J %' %. -' @D @#' %' *.' J %' @T DG' JG@ -'
*G@' @T<E * DG' A G7%' D >@' *.' . > @' 5) - '
3 ' ' (" ' -' A ' & ' TTT/ ' ^^ H'
JG DG' J %' *@' -' . ' Fab') G@.EG' +, " ' -'
A ' L . ' D/ ' F QH' % $ ')QMH]' 6 -'
EE. -*@#' %' *G@' %7DD@%%. ' . ' A > E 7%' D' FbQ'
G@' @ -*@ @#' . > @' -' &7 -@' . ' FbM' * . . B' *G@'
E. E@' E %. -@ ' -#' %@ -*' G >' *.' . -%* -* - . E @'
% ')MH' ' . ' ' baH' @' J %' -.'
. -6@ ' @T DG' -' . ' FFF' %' @6. 7%' %' >@ -W
* . -@#' %' @T DG' -' *G@' @**@ ' . ' *G *' A@ ' . '
G@' @ > E@ . ' . -% -%' 6 -* -6' -#@E@ -#@ -D@' *.'
*G@' DG7 DG' . ' /@ - - ') 6 -@ 7%' -' .
A C4' & " ' Mb"' - . *@H' -' *G@' @E %D. E *@' . '
G@.#. 7%' JG DG' $@6 -' -' . ' FOO ' *G@' @T DG'
G@.#. 7%' $7 *' ' >. - %*@ A' -' G. - .7 ' . ' *'
G@.#. @' *' /@ - - ' -# E @%@ -*@#' *G @@' 6. #@ -'
DG D@%' *.' *G@ D *G@# ' @' %.' @D. -D @#'
*G@' DG$ %G. E' -# G %' D @ 6A' JG@ -' *G@' **@ '
%@D@#@#' *.' %% % . -' G %*> % # A') 6 -@ 7%

MbNH' 97 *. ' 5' ' 8 ' . * ' ^bMH' . >'
%% > *A' . ' *G@ ' DG D*@ %' %7EE. %@% *G %'
G@.#. @' *.' G /@' $@@ -' ' # @ @ -*' E@ %. -' . >'
G@.#. 7%' ' . E %' -#' *G@' @ -6*G' . ' * >@'
$@*J@@ -' *G@' %*' EE. -*>@ -*' . ' . E %' -#
*G@' #@ *G' . ' *G %' G@.#. @' %7EE. *%' *G@' %7EE. W
% * . -' 9 . @./@ ' *G@' - >@' G@.#. @' J %' *G@ -'
/@ A' D. > > . -' G@.#. @' # @#' -' 8 7 ' F O'
) - %* % 7%' I ' + " " -' -' A '& ' DTTT '
MH' -#' J %' $7 @#' J *G' G %' J @' 6 * ' -'
G@' > . - %@ A' . ' 9 ' #' DG@ - %' JG DG'
G@' 7%@# *.' / % *' @/@ A' # /') 6 -@ 7%' MbFH
D _I ']

' ')^^QH' %. -' . ' 7 ' *G@' W
>@ - -' -#' $. *G@' . ' @6 - . @% -%' @' G@ #@#!'
' E *A' . ' *G@' ' -' ' @< . -6' %DG % >'
6 -%*' G %@ #@ ' $. *G@ ') G. *' D' ("' ' ^N' E'
@*' D' (- ' ("' ' Q (' @ -#@ ' +, ' (- ' / '
MaM H' ' E ' QQQ]' _9 ' ']

')^H' E ' Q' ' / 6 -' '
A @' -# > *A ' *' @% @ ' -' @%* -@ ' 7 -#@ '
G@' E @% #@-' ' $ - ' G@' %7 *@ @#' 8 7 ' ! O ')'
. J - -6' JG@ -' @ 6G*@@ -' A@ ' . ' 6@') -%@$'
(' A -*D' / H') ' ']

')QH' % %*@ ' . ' *' > EG .<'
DG 7%' . ' D. - 7 >' -# *@ DG@' . ' *G@' >. 7%'
*' A > E %' 5$: ' @6' 2' + 4 ' bO'
D@ @$ *@% G@ ' E %@%' @' D %' G@ ' Q5 2' -*
G@' -@ @%' EE . DG' *.' G@' - >@' JG DG' G %'
> @*' @' . J %' $:') @ ' / ' MFaH
_ ' ']

')MH' ' > >' JG.' * 76G*' -'
E7$ D' $. -*' 8 7 ' aM" ' -# J %' @E ./@#' $A'
' + -%' %D. - # D* -6' *' 7 4% 7*G. *A'
)+ ') ' ' ^^FH' _ ' ']

' *G@' @T -# < -' - >@'
$. 7*' 8 7 ' FM" ' . ' -@' %@D* . -' . ' *G@' 9 . -'
EGA% *@' E *A' . *G@ J %@' D @#' @/@ -%' . '
< ? 3? ' G@.#. % %' J %' *G@ -' $ %G. E'
JG@ -' A 7%' . ' G % %' J %' EE. -*@#' E * DG'
-' 8 7 ' FM" ' @' E *DG@#' 7E' ' @7 -. -' J *G'
G@ > ' JG DG' J %' @ @D@#' &7 -@' M ' FMM') 9 -%'
T ' bFQ(' @ @ @4%' + C" . -* %@D' QNM(' D ' T ['
NQMH' _ ' ']

' ')^H' D.7 -*' *G@' . ' *G@'
@ > E@ . ' ' E - #' $A' $ *G' -# ' # %* -67 %G@#
%. # @ ' %*' EE@ %' %' %@ -*' $A' @ -* - -' *'
*G@' @ -# . ' 8 7 ' MFO' *.' * - ' > > - -%') TT/ '
' TT/ * ' MH' #@%D $@%' G %' / D*. .7%' D @@ ' *G@ @ '
G %' @%*. -6' *G@' D * @%' @<@ @D* -6' . * @%%@%'
-# - A' @7 - * -6' *G@' D. 7 -* A' $@*J@@ -' *G@'
. J A' -# A#@' B - . J -' *@ J #%' %' *G@'
E ./ -D@' . ' @ -* ' *.' *G@' @ > E @' -' G %'
@*7 -' -' . ' MO"' G@' J %' > #@' 4 - ' SC C4'
-# -' *G@' $@6 - - -6' . ' 8 7 ' MOM' G@' J %' %@ -*' *.'
E7*' # . J -' *G@' @$@ . -' . ' < $. ') OH' / ' I . '
G %' #@ *G' %@@' - . ') bH' . ' ' OQQ' @W
. @' G %' @T@D7* . -' G@' J %' $ E* 2@#') . % 7%' / ('
MMH' _I ']

' ' ;9<' ' ' - ' J %'
$. >' 8 7 ' MaF' *' 7D ' ' E - %G' *. J -' % *7 *@#
7E. -' ' %> ' * $7* A' . ' *G@' . - . ' @' # @#
& -' ^O ' MNb ' %' *G@' J %' -' @> -@ -*'
6@-@ ' -' *G@' %@ / D@' . ' @ -* - -' -#
@ -%' I . >' MFO' *.' MO"' G@' D. > > -#@#' -'
* -' JG@ -' G.' #@ /@ @#' . -#. -' . >' > > W
-@ -*' # -6@ ' -# *G@ -' > DG@#' -*.' @#. -

NFQ' : -& ' ' ' ' '

$A' . D@'. 'G@ @* D ' %%@>$ @%' -#' . # - * .-%' EE' >$.%' -' 9 6-@4%'A '& 'T/ 'Na"H' -' M ' G@' J %' > DG -6' 6 -%*' *G@' 7%7 E@' 9 T > 7%' JG@-' -' 9 DG 'G@' %%7@#' . '*G@' %*' -#' -'&*>@' D 7%@#' *G@' A.7-6@' @-* - -' *.' %%7@' . '*G@' ? @%*' ' %* ' > . @' %* -6@-*' @# D*' %E@D A' # @D*@#' 6 -%*' *G@' E. - -%' G %' J' J ' $@' .7-#' -' + 3' ?, 3' T/ ' / ' ^a' -#' ^b' *' J %' # @D*@#' 6 -%*' D @ 6A' -# *A' B@' *' $ - %G@%' ' E. - -%' #@E.%@%' -# #@6 #@%'*G@ '$ %G.E%' . $ #%' -@J' D.-%@D * .-%' -#' #@- @%' *G@>' ' EE . DG' *.' *G@'@>E@ . %' 7*' @/@-'*G %' #.@%' .-*' %@@>' *.' G @' % * % @#' G %' #/ %@ %' . '*.' G /@' %*.EE@#' *G@' E .6 @%%' . 'G@ @%A' G@' --.> -%' J@<@' /@ A' * .7$ @%.>@' *' .-%* -* -.E @' JG@ @' 7-.> 7 'G >%@' G #' .-6' /@#' -#' JG@-D@' G@.#.% 7%'G #' $ - %G@#' G >' $ '6!>:' G@.#.% 7%' *..B' %* .-6@' >@ %7 @%' *G@ @ . @' -' 9 A' M N' G@' %%7@#' J' @-#@ -6' G >' -#' G %' . .J@ %' -D E $@'. ' > B -6' . '@D@ / -6' $@ 7@%*%' -# D.- %D * -6' *.' *G@' E7$ D' * @ %7 A' ' $@ 7@%*%' > #@' *.' *G@>' @*' ' *G@%@ J%' %@@>' *.' G /@' $@@-' -@ @D*7 ' %' -' J' *J@-*A<.-@' -# *J@-*A<*J.' . ' *G@ % >@' * * @' @%G' E@- * @%' G /@' *.' $@' @- D*@#' 6 -%*' G@ @* D ' . # - * .-%' *G@' . >@ ' >E.% -6' ' E@- *A' . '*@-' E.7-#%' . 6. #' .-' @/@ A' E@ %.-' . - -6' -' . ' @D@ / -6' G@ @* D ' . #@ %' -# D.- %D * -6'*G@' E D@' JG@ @' *G@' . # - * .-' J %' G@ #' ' J *G' *G@' . J -@ 4% D.-%@-*' -#' ' -.*' - -6'*G@'*@- -*G@ / A' ' ' @@' > -' -# .6W 6 -6' G >' ' ' % /@' ' *G@' E D@' J %' E7$ D' E .E@ *A'*G@' EE. -*@#' 67 # -' G #'*.' E A'*G@' -@' -#'%.'*G@' D.7 %@' .'E@ %@D7*.-' J@E*' .-' @/@' J T -6'%@/@ @ ' -#' A@*' -@/@' @ @D* -6' *%' E7 E.%@' .' @T* E * -6' G@ @%A' G7%'*.' * B@ $7*' .-@ -%* -D@' *G@' 7-$> -%' J@ @' E@ %@W D7*@#' -# E7*' .7*% #@'*G@' E @' . ' J' $A' G@.W #.% 7%' -'M N' A@*' *J@-*A<% T' A@ %' *@ J #%' J@' -# G %' 6 -#%.-' G@.#.% 7%' ' %%7 -6' ' '>. @ %* -6@-*' J' >@#' *' 'D.-6 @6 * .-' . ' 7-.> -%' JG DG' G #' $@@-' @%* $ %G@#' 7' .-%* -* -.E @' 9 ' .#6B -%' -' G %' 84 3 -' ' 8 *' *' ' E' ^ Q' % A%' *G *' G@.#.% 78' * 76G*' G %' %.-%' -# #@%D@-# -*%' G.J'*.' E@ %@W D7*@' 7DD@%% 7 A' @' $@ * - A' * 76G*' *G@>' G.J*.' E@ %@D7*@'%*@ - A' -# %*@ # A('$7*' ..BW -6' *' *G@' D.#@' -# *G@-' *' *G@' #@D @@%' . ' D.7-D %' -# *G@' %7$%@ 7@-*' G %*. A' . ' *G@' DG7 DG' ' >' #.7$* 7 ' %' *.' *G@' %7DD@%% . '*G@' E. DA' G@.#.% 7%' >@#' *' %7EE @%% -6' E 6 - %>' %' J@ ' %' G@ @%A' -# G %' G -# J. B' -' *G %' # @D*. -' %' @/@-' %* ' D. > -6' *.' 6G*' -' D*' *G@' 7 -%' . '*@>E @%' %* *7@%' -# .7-W * -%' ./@ ' JG DG' > -A' -' DG%@. .6 %*' -. J' % 6G%' > A'$@' * D@#' $ DB' *.' *G@' @6 % * .-' ' G@.#.% 7%' @ %@D7*.-'G #'$@@-' -#@@# @ #A' *' J. B'$7*' G@.#.% .%' #/ -D@#' >7DG' *G@ ' *G -' G %' E @#@D@%%. ' .#@T' G@.#.%' $'T/ ' * * ' E' #@' 6 - %' D D %' @*' @>E %'@- $@% 7%' *.' * D@' DD7 *@ A' *G@' E .6 @%%' G@' > #@' G@' E. DA' . '-.%* -* -@' -#' G %.-%' J %* *@%> - B@' -#' *G.76G' -*. @ -*' #> *%' . ' #@ @-D@' *' %' D.-* -@#' -'*G@' %*' %' T' J%' . '*G@' % #' * * @' -' 6@-@ ' *' > A' G@ %*7#' *.' G /@' $. %G@#' % D D@%' % > #-@%%' -# @%%@-W * A' D.--@D*@#' J *G' > >. *A' -#' D >@' %E@D A' *G.%@' D@ @$ *@#' *' - 6G*' JG @' *' *G@' % >@' * > @' E @%' .-%* -* -%' J %' *G@' %@/@ @%*' @6 % *. ' -' *G %' @%E@D*' A' *G@' *G' -# % T*G' J%' G@' #@-.7-D@#' *G@ E@- *A' . ' #@ *G' -#' D.- %D *.-' . ' 6..#% 6 -%*' ' JG.' . @ @#' % D D@%' -#' 6 -%*' ' > 6 %* *@% JG.'-@6 @D*@#' *G@' #@*@D* .-' -# E7- %G>@-*' .'%7DG' D >@%' A' *G@' % >@' @6 %W * .-' *G@' *@>E @%' J@ @' D .%@#' -# ' DD@%% *.' *G@>' . $ ##@-' $7*' -.'#@%* 7D* .-' . ' *G@>' J %' *. @ *@#' G@A' J@ @' E @%@ /@#' %' E7$ D' >.-7>@-*%' -#' D @* B@ %' J@ @' EE. -*@#' *' *G@' E7$ D' @TE@-%@' JG.' %G.J@#' / %*. %' ./@ ' *G@>' -' D*' G #' *G@' E. DA' . '-.%* -* 7%' $@@-' . .J@#' *G@' J. #' J.7 #' G /@' $@@-' -.J' >7DG' DG@' -' * %* D' * @ %7 @%' ? @' G /@' @D@-* A' @D@ /@#' -' -*@ @%* -6' 7%* *.' -' *G@' %* *@' . ' %JG DG' E @/ @#' $@*J@@-' ' Mb"' -#' MF" ' -' " -*' T' E' QbO' EE@ @#' -' G *G@ *.' 7-E7$ %G@#' @**@ ' .>' *G@' @>E@ . ' &7 -' $@ . @' G@ %D@-#@#* *G@' *G .-@' #@%D $ -6' ' / % *' E #' $A' G >' *.' *G@' % *@' . ' -D @-*' .A' -#' *.' *G@' *@>E @%' JG DG' %*..#' *G@ @' -' ' *G@ ' .>@' 6. @%' G@' D @* B@' J %' ' %* -6@' .-@(' G@' J %' *G@' .D ' $ %G.E' @' %@@>%' *.' G /@' @ #' *G@' >E@ ' DG D*@' 6G*' &7 -' *@ %' 7%' *G@' > -' J %' /@ A' *. @ -*' E@ > ** -6' D@@%%*.' *G@' * %' -' *G@' E *' .' *G@' *G 7' E 6 -%' -' D*' G@' J %' >@ @' J. # -6' J *G.7*' -A' T@#' @ 6 .7%' E -D E @%' JG DG' G@ E ./@#' $A' *7 - -6' E 6 -' %' %..-' %' &7 -' %D@-#@#' *G@' *G .-@' G@' JG. @' @**@ ' %' ' /@ A' -%* 7D* /@' D.>@-*' A' .-' *G@' @6 % * .-' ' .-%* -* -@' -# G %' %.-%' G@' % >@' E. DA' J %' D.-* -7@#' J *G' *G@' %G. *' -*@ / ' .' &7 -4%' @ 6-' * ' *G@' DD@%% .-' . ' G@.#.% 7%' /@-' G@.#.% 7%' @* -@#' *G@' EE@ -D@' . ' *G@' % >@' E. DA' G@ @' ? %' J.-#@ 7' D.-* -7 *A' -' .>-' @6 % * .-'(*G@' @# D*%' . ' G@.#.% 7%' > A' $@' %@ DG@#' -# A@*' -.' #@D @@' . ' *G@' #@%* 7D* .-' . ' *G@' *@>E @%' J $@' .7-#' 7*' ' -@J' . D@' G #' -. J' D.>@' -*. E A' ' *G .76G' *G@' %*' G@' >.-B%' G #' $@D.>@' 'E. J@ ' JG DG' >7%*' $@' @DB.-@#' J *G' G@A' $@6 -' *G@' J. B' . ' #@%* 7D* .-' -' *G@' /@ A' *@@*G' . ' >E@ '@# D*%' -# *G@-' * 7%*@#' . ' E .*@D* .-' *.' *G@' - 7@-D@' T@ D %@#' ./@' *G@' >E@ ' > -#' $A' >$.%@' @D* 7%' -# .*G@ ' $ %G.E%' ' @J' -%* -D@%' J ' 7%* *@' *G@' D.7 %@' .'@/@-*%' -' M Q' G@.#.% 7%' %%7@#' ' @%D E*' *.' # 7%' #7T' . '*G@' E ./ -D@' . ' % G.@- ' ?G DG' J %' > *B@#' $A' ' J %@' -# *. @ -*' %E *' G@ @' J %' ' > 6- D@-*' *@>W E@' -' #@%% ' 7%@ 7' . ' E.E7 ' %%@>$ @%' @%* / %' @ @D* .-%' -# .*G@' E7$ D' >@@* -6%' G@.#.% 7%' -#@@#'%@@>%*.'G /@' $@@-' %E@D A' -T.7%*.' / 'G >%@ ' . '%7DG' *@>E @%' . '*G@' >@@* -6%' . 'G %E .-D ' D.7-D %' *.' . >' . ' .D ' 6./@ -> @-*' JG DG' G@' 6@ A' #@/@ .E@#' -# %* @-6*G@-@#' + '+ 3' ?, 3' $' T ' * * T ' @66' ^Q' ^M H' G@' .D ' $ %G.E' 7 .6 7%' J %G@gG' G.J@/@ '*.' %G7*' 7E' *G@' *@>E @' D.>W E @*@ A' @' E @ #@#' *G *' *G@' J' J %' D @ ' .-' *G %' E.-*' ' DD@%%*.' *@>E @%' J %' .-6' %-D@' . $ ##@-' -#' *G %' .-@' J %' %E@D '# -6@ .7%' %' *' J %' DG A' 7 -%G@#' J *G' #. %' . '*G@' @%*' $@ 7*A' G@ #/.D *@%' .'*. @ *.-' . ' .-D@' 6 -@#' *G@' 7EE@' G -#' ' % D D@%' J@ @' %* D* A' . $ ##@-' $7*' *G@' $7 # -6' ? %*.' $@' 7%@#' . ' E7$ D' E7 E.%@%' -#' *G@' %*' *7@%' @/@-' ?@ @' *.' $@ @* -@#' % . - >@-*%' -#' E7$ D'D- .% * @ ' I /@ A@ %' G.J@/@ ' @ E%@#' G@' @>E@ . ' J %* B -6' %*@ -@' >@ %7 @%' 6 -%*' . @-* ' E 6 -%>' -#' G #' 7%*' %@-*' A-@6 7%' % G %' #@E7*A' -*.' 6AE*' -#' *G@' %*' *.' %@@' *G *' G %' . #@ %' J@ @' %* D* A

D @#' . 7 *(JG@ @7E. -' *G@ > . - B% ' % $ - 7% @TE @%% A' %* *@%' .%@' 7E -#< 7**@ A' #@%* .A@#' *G@' *@ > E @ ' G@ 6@ . ' #@%* 7D* . -' %. . -' %E @ #' G@ > . $' -' - . *G@ ' E *' . ' *G@' % > @ E ./ -D@ ' G@ #@#' $A' *G@' $ %G. E ' ** DB@#' -# $7 -@#' ' &@J %G' %A- 6.67@' -# ' @ - * 7 -' > @@* -6<G. 7%@ ' G@. #. % % J % D. -*@ > E * -6' P*G@' E7 - %G > @ -*' . ' *G@%@' .*. 7%' E .D@@# -6% JG@ -' > $.%@' -*@ /@ - @#' ## @%% -6' ' @**@ ' 5) ' T H ' JG DG' @ @D*- A' 6G*@ - @#' *G@' 0@ > E@ . ' . > ' G % E7 E. %@ ' @' %%7@#' G. J@ / @ ' ' #@@ @@' -' MNM' *. ' *G@ D. 7 - *' . ' *G@' %*' E . W G $ * - 6' ' -*@ @ @ - D@' J *G' &7# %> ' -# %E@D A' . $ ## - 6' ' ** DB% ' . -' *G@ ' %A - W 6. 67@%' 7*' *G@ @' % ' % 6 - D -*' J -*' . ' %7DG' E . *@D* /@' > @ %7 @%' % @6 #%' E 6 - ' *@ > E @%' G@' % > E @' D*' %' #@%* 7D* . -' -# D. - %D * . -' J %' 6 - 6' . -' @ / @ A' % #@' -# *G@' #@%* . A@ % ' . 7 - #' E@ @D*' > E7 - *A' G@' > . %*' - . *. . 7%' D*' . ' #@%* 7D* . -' J %' *G *' JG DG' *. . B' E D@' -' 6AE*' -# %E@D A' *' @T -# ' % ' #@%D $@#' $A' . D *@%' ' ') * / ' ^F ' ^O ' JG@ -' *G@' D@ @$ *@#' @ E@7 > ' J %' #@%* . A@#' . D *@%' %%@ *%' -#@@#' *G *' *G % #@%* 7D* . -' *. . B' E D@' *' *G@' > E@ ' . #@ ' ' %E@D ' ; #@@ @@' G / -6' $@@-' %%7@#' *' *G@' #@% @' . ' *G@' E * DG' G@. EG 7% ' $7*' . ' *G % *G@ @' % - . ' * D@' -' *G@' D. #@' G@' %* *@ *. ' JG @G' *G@' *@ > E @%' J@ @' @#7D@#' -' 6AE*' % %* B - 6 A' 7%* *@#' $A' %*. A' *. #' -' *G. %@' / @ A' 6. %% EA' @D. #%' *G@' I ' A C4* 9 6 - @ ' A ' & ' *' TT ' D. ' Nbb ' G@ @' ? @ @ %@ / @ - ' $. *G@ %' JG. ' #. E*@#' *G@' > . - %* D' @' $. 7* *G@' A@ ' MN" ' *G@' > . %*' D@ @$ *@#' . ' *G@ > ' $@ - 6' . > @ - ' -# ' -7EG ' G@A' @#' . > ' *G@ ' . 6 - ' G $ * * . - %' $@ . @' -' - / % . -' . ' *G@' @ > > A@%' -#' *. . B' @ 76@' ' -' -D @ - *' @ > E @ ' JG@ @' %. > @' . ' *G@ > ' $@6 G' *. ' 6 7 > $ @' $. 7*' @ ' @ ' G #' . *' -7EG ' %. . -' @E . / @#' *G@ > ' $A' -' D*@#' E $ @' ' .7 - #' A - 6' . -' *G@' 6 . 7 - #' -' *G@' *@ > E @' ' $@ 7* 7 ' %* *7@' . ' *G@' 6. #' . > @ A' J . %G EE@#' *G@ @' @' $ #@ G %$. *G@ %B@@E' % @ - D@' . ' ' J@@B ' -# *G@ - ' / @ A' > . - W - 6' #7 - 6' *G *' E@ . #' %> %G@#' *G@' %* *7@' J *G' %*. - @%' -#' -' *G@ ' % 6G*' E A@#' *. ' *' . ' E #. - ' *' *G@ @ - #' . ' *G@' * > @' *G@A' %B@#' -' @TE - * . -' . ' G %' D. - #7D*' JG@ - ' G@' @E @#' *G *' %' *G@' %* *7@' -' . > **@ ' G. J' * @ *@#' - @ / @ ' 6 7 > $ @#' %. ' . 76G*' *G@A' *. ' %7$ > *' J *GW . 7*' ' J . #' *. ' *G@' # %E@ - % * . - %' . ' *G@' > 6G*A' G@' @%%. - ' J %' - . ' #. 7$*' ' / @ A' %* B - 6' . - @ - ' @ / @ A' %@ - %@ ' $7*' *' %. ' DD. 7 - *%' . ' *G@' %* *@' - ' JG DG' > - A' @ D%' . ' - D @ - *' *' @ - . J' . 7 - #' *' . > @' 6 - ' *G@' % > @' E. DA' J %' E7 %7@#' @ *G@ ' # @D* A' . ' - # @D* A ' $A' G@. #. % 7%' @ - *' - ' M Q' * 7' %%7@#' - ' O. #@ ' $. %G - 6' *G@' * ' . ' D*. A ' % G *G@ W *. ' @* - @#' - ' *G@' %@ - *@ G. 7%@ ' - # *G@' . *G@ ' * D@%' . ' E 6 - %> ' JG D ' %* ' @ > - @#' @ - %. ' D. - %D *@#' *G@' E . E@ *A' . ' *G@' /@%* ' 6 - %' - # E . $ $ A' %@ %@#' *G@ ' D. @6@ ' - ' M M' - ' @ $ *' J % ' > #@ *. ' @%D - #' *G %' . #@ ' JG DG' J %' #@ @ *@#' $A' *G@' / 6. 7%' D* . - ' . ' E. E@' > %7%' A > > DG7%@ @ - @ J @#' *G@' **@ > E*' - ' M a ' - # ## @%%@#' - ' EE@ ' *. ' *G@' A. 7 - 6' @ > E@ . ' @ - * - - ' *. ' JG DG' > $. %@' > #@' @E A' > B@#' $A' @T* @ > @' - *. @ - D@' - #' J - 6' *G@' A. 7 - 6' %. / @ @ 6 - ' *. ' D. - %7 *' G@. #. % 7%' $@ . @' G@' %G. 7 # #@D #@' *. ' D. > E A' J *G' *G@' %@ - *@ %E A@ ' G@' @**@ ' . ' > $. %@' J *G' @ @ @ - D@' *. ' *G@%@' * J . ' **@ > E*%' - #' *G@

' . ' A > > DG7%' J ' $@ . E7#' - ' ' > $. %') - ' %% %' EE ' T / <T / ' G@' E . *@%*' . ' > $. %@' J %' %7DD@%% 7 ' %' 7%7 ' - 6@ - 7%' *G@' 7%7 E@' @%*. @#' - #@@#' *G@' E 6 - ' @ > $ @ > %' - #' *7 ' $7*' G@. #. % %' . - ' G %' / D*. A ' 6 - ' $. %G@#' *G@ > ' - #' #. E*@#' %*@ - @ ' > @ %7 @%' 6 - %*' *G@' / @%* ' D. @6@ ' *G@' / . @ - *' @%7 *% . ' JG DG' G /@' *@ A' D. > @' *. ' 6G*' *' . > @' - ' *G@' @TD / * . - %' . - ' *%' % *@' #@%D $@#' - ' - D - 4%) ' 3 ' I - * EE ' aN<bM ' . > @ ' ^ a ' - #' - ' ' /@ A' - *@ @%* - 6' @**@ ' . > ' ' @' - *' *. ' *G@' D #' #@%' - %' E7$ %G@#' - ' *G@' + 4 - ' A "3C - ' . ' ^ a ' E ' QQ' (' D ' @' . %% 4% ' ^ F ' E ' bM ' ' J@' @' *. ' $@ @ / @' *J . ' @T* . # - A' %*. @%' *. # $A' . D *@%' ' ') ' ' ^ ' *' @ 7 @#' *G@' E @%@ - D@' . ' G@. #. % 7%' *' . > @' *. ' D @ - %@' *G@' D *A' . > ' *J . ' E 67@' %E. *%' . - @ JG@ @ - ' 7 - G EEA' %* - 6@ %' J@ @' * @E - - @#' - *. ' E@ E@*7 ' % /@ A' 7 - #@ ' *G@' EE@ - D@' . ' DG *A ' - #' *G@' . *G@ ' JG@ @' #7 *@ @%%@% J@ @' E7 - %G@#' - . *' $A' @ . > - 6' > @ %7 @%' $7*' $A' D. - #@ > - * . - ' *. ' E7$ D' . 7 *W 6@' - ' *G@' %*@ J %(' %. ' ** @' G # G %* - ' %@ - * W > @ - *' % A@*' E@ > @ *@#' *G@' > %% . ' . > - ' @@ - 6' *@ ' *G@' . ' 76@ - - %' . - ' @E ' F ' MNa ' *G@' J . B' . ' #@%* 7D* . - ' . ' *G@' E 6 - ' *@ > E @% J@ - *' . - ' E # A ' * ' *' %*' - ' MNN ' #@D @@' J %' %%7@#' $A' D # 7%' . #@ - 6' *G@' ./@ *G . J' . ' ' 7 ' *@7! E @%(. - . 7%' - #@@#' %%7@#' ' #@D @@' *G *' % > @' A@ ' + 3' ?, 3' T/ ' T' ^b' E . G $ * - 6' *G@' E 7 - #@ ' . ' #@%* 7D* . -' . ' *G@' %* *7@%' -# . - > @ - *%' . ' *G@' *@ > E @%' $7*' 7%*' % *' G EE@ - @#' *' *G@' E@ . #%' . ' *G@' D. - . D ' %* D' D. - * . / @ %A' -# ' . ' *G@' @ . > * . - ' *G@' J . B' . ' . $$@ A' D. 7 #' - . *' $@ %*. EE@#' % > E A' $@D 7%@' *G@' > . %*' - 7@7* ' E@ %. - %' J @ @' @ - 6 6@#' *G@ @ -' V. % (> 7%' ' M '*@ %' 7%' G . J' @ @ - ' *G@' # 76G*@ ' ' G@. #. % 7%' G > %@ ' %*. @' ' D. %* A' - @DB D@' . > ' . ' *G@' - @DB' . ' G@ ' *G@' > . *G@ ' . ' *G@' 6. #%' - . *J *G%* - # - 6' *G@' @E . DG@%' . ' *G@' %*' - 6@ @#' . 7 - #' *G@' / @%* ' / 6 - %' JG. ' %* ' - 6@ @#' . 7 - #' *G@' / @ - @ *@#' %G - @(JG @' G@ ' G7%$ - #' %* EE@#' *G@' > %% / @' 6. #' E *@%' . ' . > ' *G@' #. . %' . ' *G@' *@ > E @' ' &7E * @' E *. - 7%

' G@. #. % 7%' J %' ' E. % * / @' % J @ ' %' ' - @6 * / @' @6 % *. ' %' @6 % * . - ' $. 7*' *G@' D @ 6A' - #' *G@' - *@ - ' %* *@' . ' *G@' G7 DG' J %' > - 7*@' - #' < @ DG - 6' @' %%7@#' *' %* - 6@ - #' @# D*' . ' *G@' . $%@ / - D@' . ' *G@' . #4% A' %7%W E@ - # - 6' ' E7$ D' $7% - @%%' - #' $ - # - 6' % % D @6 . 7%' - A' . - @' / . * - 6' *%' % - D* *A' G % @# D*' + 3' ?, 3' $' / ' * * ' / ' ^' M' J %' E %%@#' - ' M F' - . *G@ ' @# D*' ' M N ' @ - . D@#' *G %' J' - #' E @%D $@#' *G@' G. # A%' *. ' $@' . $%@ /@#' *G . 76G . 7*' *G@' A@ ' > . - 6' JG DG' J@' - #' *G@' %@ / @ - ' # A%' $@ . @' - #' *@ ' %*@ ' + 3' ?, 3' $' ' * * ' / ' ^' Q ' _ ' 8 $; 7 '* / 5' - ' D . ' ' s ' E ' ^ " aO] ' - . *G@ ' @# D*' + 3' T/ ' ' QO ' A%' #. / ' *G@' > . %*' > - 7*@' 7 @%' . ' #@ D. - @%%@%(JG @' *G@' E @/ . 7%' J' @T @ > E*@#' 67 a - %' . ' DG7 DG@%' - #' . ' G. A' E D@%' . > ' ' E7$ D' #7* @%' +C3 ' T ' TTT T P ^" ' @T @ > E*@#' $ %G. E%' - # E @%$A*@ %' . > ' . W *7 @' JG@ - ' 6 / - 6' @ / #@ - D@' $7*' @ *' ' *G@' - @ . ' D @ 6A' %7$ @D*' *. ' *' G@' #' . ' G@. W #. % 7%' J %' - / . B@#' . - ' B - #%' . ' %7$ @D*% $A' *G@' $ %G. E%' %. ' *G *' J@' - #' %D *@#' *G . 76G' G %' @6 % * . - ' #@D @@%' #@ - 6' J *G' 3 ' > - - @ ' . ' *. E D%' ' . ' - %* - D@' @ 6 . 7%' . " 2 - ' $7 %*' . *G' J *G' %E@D ' / . @ - D@' - ' 6AE*' . ' - * . DG ' *G@' $ %G. E' EE @#' . ' @# D*% > E. % - 6 M' , ' Q

*G *' *' # @ @#' ** @' .>' ' >.- %*@ A'(.'G@' E@ . ' J .7 #' -.*' % *' #.J -'*.' @ *' 'G@' @D@ /@#'
*.6@*G@' J *G' G %' % %*@ %' .%@' @ A' -' *G@' $%. 7* . -' @' %@-*' *.' *G@' $ %G.E' $@%@@DG -6'
>. - -6' -#' @D *@#' @%E.-% @' GA > -%' -' E %@' G@ .76G*' -.*' %.' @ > ./@' *' G@' $ %G.E' @E @#' *G *'
. '*G@' @ *A' A' *G % * - -6' G@' @ -*' *G@' %* D* . -'*.' @ > ./@' * ' @ # A' *.' %7$ > *' *.' %7DG' @W
. A' D E*7 @%' $A' G@ *' -# G@' J .7 #' . *@-' G@ .76G*' -.*' %.' @ # A' *.' %7$ > *' *.' %7DG' @W
%D.7 %@' J *G' *G@' $ %G.E%' .-' %D E*7 ' %7$'' %* D* . -%' -# *G *' -.-@' -' D*' @T %*@#' G@'
@D*%' %' ' G@' G # $@@-' -' @DD @% %* D' $ ' .-6' @ > E@ . ' G . J @ / @ ' J %' -.*' D.-*@-*' J *G' *G %
%* -# -6' @' J % -' -#@ * 6 $ @' D. @D*. ' . ' $%. 7* . -' 7 -* ' G@' JG. ' G # @TD. > > 7 - D *@#
*G@' % D @#' $..B% -# . ' @TE. % * . -%' J **@-' .-' G > ' G # $@@-' .7 -#' JG DG' J % -.*' @ @D*@#
*G@ > ' JG @' -' D @ > @ - DA' -# G7 > - *A' G@' J *G .7 *@' J *G.7*' 6 @ *' * .7$ @' -# G # @%*. @# G > '*.'
%7 E %%@#' .*G@ % e' 7DG' %' *G@' #@%D E* . -' D. > > 7 - . - e' '>.- DG'%.' J @ B' -#%D 7E7 .7%'
6 / @ -' . 'G % @#7D * .-' $A' * J .' D. -*@ > E. A' G %% J % . ' D. 7 %@' D. > E @ *@ A' *@-#@' *G@' E. J @ ' .'
. -%' (JG DG' J % @ / #@ - A' . -@' > . @' D D7 W %* .6 < -#@#' @DD @% %* D%' >@. -' *A *@%' *@#' *.' E .#7D@' ' *G@. .6 D ' E@# -*' *G -' *.' D.7 #' %J A' G > ' %' G@' E @ %@#' G7%' / 6 * %'
>E *' *G *' B - . J @#6@' . ' > -B -#' -# . ' $7% W 1=-+) ' ' ^MH' *@ %' 7% *G *' JG@-' *G@' @ > E@ . '
-@%%' @ 7 @#' -' '%7DD@%% 7' 7 @ ' G@. #.% 7% D. > > -#@#*G@' %A - 6.67@%' . ' *.DG' *.' $@' @W
J % *G@' - . > - ' JG @' 7 DG@ ' J %' . ' > -A' %*. @#*.' *G@' &@J %' *G@' G %* -% G / -6' * B@-'
A@ %' *G@' @ ' 7 @ ' . ' *G@' @ > E @' (' D D7 > W *G@' @ > E@ . ' @E ./ -6' G > ' . 'G %' D*. ' 7 %* D@'
%* -D@' JG DG' D. > @%' .7* %* . -6 A' -' *G@' @%< JG DG' J % ' > > @#* @ A' @D @#' @' %@@ > %' *'
. -' % 766 @%' JG@ @' A ' -' aM"' ## @%%@# *G@ % > @' * > @' *.' G /@' $@@-' -' > $ @' -#' *J .' @E %* @%' *.' G@' -/ .B -6' G@' #' 6 -%*' *G@ % > @' * > @' *.' G /@' $@@-' -' > $ @' -#'
+@%*. 7% ' JG. > ' G@' $.*G@ ' J %' %7EE. -6' > @ D 7 ' > -' .D *@%')/ ' QQH' @ %' 7% *G *'
G@.#. % 7% .-' *G *' .DD % .-' # #' -.*' A @ #' G . J W G@' @/@ ' %G -B' .>' - D* -6' D E * ' E7 - %GW
@/@ ' *' .-D@' *.' G@' - 7@-D@' @' # % B@#' A ' >@-*%' @' G #' B@@-' %@-%@ . ' *G@' / 7@' .'
-#' G %' ./@ $@ -6' J A%' @%*. 7% *.' J % G7 > -' @' ' 7 *A' -' JG DG' @/@-' G %* -'
G@' > -'. 'G %' . J -' DG. D@' JG. >' G@' G #$ .76G' @ > E@ . % G # $@@-' G *C@ *.' % # A' DB -6' @ . > ' -* .E @' B@' J @ B' > @-' G . J @ / @ ' G@' ? G@-' %. > @' . ' G %' -* > *@' @-#%% %B@# G > '
7 > E@#' *@ ' *' > @' *' 'E .E. % ' JG DG' %@@ > @# JGA' G@' -@ / @ ' - D*@#' D E * ' E7 - %G > @-*' .-'
.'. @ ' @%D E@' .7' . 'G % # D7 * @%' @' #@E. %@# . @ -6' &%# 6@ #@%' G % .7%@# *. ' %7 @ ' 7 > E@#' *@ ' *' > @' *' 'E .E. % ' JG DG' %@@ > @# $7*' *' % .# . - A' *G *' D -' @%7%D * *@' $A' @W
$. *G' @%*. 7% -# A '$7*' *' @-6*G' 6 /@' E@-* -D@' 'E@ %. -' *G *' G % . -D@' # @# e' @' J A' -#' @%*. @#' A ' JG @' T -6' @%*. 7% %* ./@ *.' J @ -' *G@' E@. E @' . > ' *G@' D 7@ ' # %E A%' J %' -D@' @TG $ * -6' ' J #' $@ %*' %G. J' *' .-W
-#' . $ ## -6' *G@' 7%@ . 'G % J * -6%' %' @W %* -* -. E @' JG@ - ' *G@' E@. E @' D @# .7*' @*' . -@'
6 .7% 2@ ' -' @ A' @ 6@ A' D. -* $7*@#' *.' *G@' $. #@%*' $@%* ' @ - D . 7 - *@ ' *G@' @ - 6@#' d'
. -@'. '*G@' > . %*'*$ $@ E@ D7* . -%' *G@' @ - *') / ' H'*@ %' - > e' G@ @ > E@ . 'G. J @ / @ ' @ 7%@#' % A - 6
.G7 DG' @ / @ '@-#7 @#' .D *@% 5' ') ' / ' H'*@ %' #.7 *G@' @ - *') / ' ^Ma^' D ' .D' / ' aMH' JG@ @'
7% *G *' G %* - *A' J % E .E 6 *@#' -' @ % ' *.' A .7 - .*' B - . J' *G *' J @' @' J . -*' *.' / @ J'
#7 -6'*G@' @ A' E *'. '*G@ ! *G' D@ -*7 A' *G .76G' *G@' @T @ * .-%' . ' 9 7*G % ' $ %G.E' . ' 9 @%.E.W *G@' @ % -' %./@ @ 6 -' &%# 6@ #@%' G % .7%@# %@ -*@#' *@ ' *.' *G@' @ > E@ . ' G . J @ / @ ' @ 7%@#' % A - 6
G@' G.% *A' . '*G@' 9 6 'JG.' -*7 A' @%@ -*@#' *G % 7%@' . 'G % E.% * . -' . -' *G@' >$ % #. 1%E *' d' . ' A . 7' - .*' B - . J' *G *' J @' @' J . -*' *.' / @ J'
%# 6@ #@%' G . J @ / @ ' D . -* -7@#' *.' %7EEE *' 9 7W *G@' @ % -*@ -' *A' . '*G@' 9 6 'JG.' -*7 A' @%@ -*@#' *G % 7 -* ' $# % ' .D ' @ % -'$ %G.E' @ -#@ @# %@* D% > ' G@' @ > E@ . ' %B@#' . ' G %' G '
G %7 - ' $# % ' .D ' @ % -'$ %G.E' @ -#@ @# %D%.DB' J G DG' *G.76G' *' J %' @TD @%% / @ A' *GA' D %%.DB' J G DG' *G.76G' *' J %' @TD @%% / @ A' *GA'
$. #' $A' >E7 - *A' E @%7 > @#' *.' $7 -' #. J -' .-@ G@' J . @' % ' D . B' G.E -6' *G *' G@' %G. 7 #' *G7%'
. ' *G@' - * .- ' @<*@ > E @%' @' G@' B -6' / @ A' $@D. > @ ' E * B@' . ' *G@' % -D* *A' J G DG' *G@' $@D. > @ ' E * B@' . ' *G@' % -D* *A' J G DG' *G@'
E . E@ A' D @#' .-' G > '*.' @%*. @' J G *' G@ G # . 6 - ' . J - @ ' E. %%@%%@#' .E@' @.' G *%' . '*G@'
7 A7%* A' #@%* .A@#' J G DG' *G@' $ %G.E' *' .-D@' @W * 7@ DG D*@ ' . ' *G@' @ > E@ . ' -' . -@' . ' G %'
7%@#' *.' #.' G@ B -6' @%@ -*@#' *G %' @ D*' -# @**@ %' / @ A' 7# <
. - / -D@#' *G *' G %* - *A' J %' . - A' ' D . B' . ' *. A')9 -% ' / ' ^Ma^' D ' .D' / ' aMH' JG@ @'
@$@ .-' $@6 -' ' / . @ -*' E@ %@D7* . -' J G DG' G@' #@%D $@%' G > ' %' G / -6' -.*' . - A' *G@' G@ *'
%*@#' *G *A' A@ %' -# 7 - %G@#' %%@ > -' J *G' . ' -' @ > E@ . ' $7*' %. '*G *' . ' 'E @%* e' G@. W
> 7DG' . ' *G@' > *@ ' . ' G % 6 @ *' J . B' . -' #. % 7% ' @ G@*@#' *G@ @ . @' -' *G *' > 6 - D@-*'
G@' %@ -' > *A %' G % E@ %@D7* . -' @#' *.' ' D@ @ > . - ' J G DG' 6 *G@ @#' .7 -# *G@' D7 *7%' .'
J ' $@* J @@-' *G@' .> -% -# @ % -% ' J G DG' @ D%' @' $ .76G*' *G@' @ > -% . '&.G-' G AW @ D%' @' $ .76G*' *G@' @ > -% . '&.G-' G AW
$7 7% ' *G@' .> -' 6@-@ ' $ .76G*' *.' ' %. %*. > ' $ DB' *.' . -%* -* - . E @' % %. . -' % *G@A'
%7DD@%% 7 ' D. -D 7% . -') .D *@%' / ' ^ <Q"(' /@#' *' *G@' D *A' G@' #G % D@' . -' *G@' D. -' -#
G@.#. @*' ' *')U / ' !Q > ' G 1 . (* @-* @ *@#' *G *' G % E @-% > 6G*' $@ E #. -@#' .'
. G % > ' G@' @ 6 .7% - * D % > ' G -6' E@ %@D7*@#' %7DG' 'G. A' $ %G.E' @ %% %*@#
-# J@ B-@%% . ' G@.#. % 7% # %E A@#' *%@ ' -' %.' *' *G@' # %D./@ A' -# @ > ./ ' . ' *G@' @ D%
@/@ A' #@E *> @-*' *' -.*' g > A' -/. /@#' *G@' ' *G@' . ' *A' 9 *A %') .2' T' QH' -# @ *' G %
@ > E @' -' *%' . @ 6 -' -# #. > @%* D' %' $7*' @ 6 -' G . -. 7 @#' $A' .#*G .76G' *G@ % > 7 * -@. 7%
%G. J @#' *%@ ' -' G % E@ %. - ' D. -#7D*' *' > #@ # %D./@ A' . ' *G@' @ D%' . ' *G@' E .*.<> *A ' *<
G -' > %@ $ A' %D 7E7 .7% ' %*. A' *. #' $A' *@EG@-' -#' . ' V@DG G' *G@' E . EG@*')5 ' D ' T'
G@.#. @*')/ ' MOH' 7%* *@% G % J @ B - @%% ' d ^F ' ^O ! ' 7 -6' *G@' **@ ' E. * . -' . 'G % @ 6 -'
> -' . '$. #' -# 7# D .7% DG D*@ ' JG . ' $ #' JG DG' J % ' . - A' *@ > - *@#' $A' ' . >' G %
@ > $ D@#' *G@' %D@*' D' @' J @ -*' *.' *G@' @ > E@ . ' G. %@' &7 A' Q *G ' ab"' G % % *@' .%*' G@ ' E. J @ '
.' > B@' %. > @' @ 7@%' JG DG' G@' @ 7%@#' @' JG DG' J % D. > E * / @ A' ' G@ *GA' - @ - D@'
*G@ @ . @' @TD. > > 7 - D *@#' *G@ @ > E@ . ' -#' @W JG @' -' *G@' . *G@ ' G . J @ ' . ' *G@' @7 - 7DG%' JG. '
* @#' G@' @ > E@ . ' @*7 - @#' G . > @ ' G -#' @ > E@ . ' @*7 - @#' G . > @ ' G -#' @ E @ A' 7 -#@ ' *G@' E . J @ ' . ' *G@' @7 - 7DG%' JG. '
' E @%*% G # $@@-' - / *@#' *.' '$ - 7@*' G@' @ > < J @ @ % > E A' %@ %G' -# *A -- D ' 7 DG@ <

-# D @ 7 A' %7E@ -*@-# -6' @/@ A'#@E *>@-*' . ' J . B ' @' J %' -' .$ @D*' . ' @/@ @-D@'@/@-'*.' *G@' % 7 -'$ -# ** !' JG.' .-' %@/@ ' .DD % .-%' -' *G@' 'E @# *. A' - . #%' @ *' G %' >.- %* D' %@** @W >@-*' 7- - 7 @#' . - A' %B -6' . ' $ @ #' -# @ 7@%* -6' G %' E A@ %' -' EE @G@-% .-' G. J W @/@' @%*' *G@' % 7 -%' B-. J -6' G. J' >7DG' G@.#.% 7%' J %' @/@ @-D@#'%G.7 #' D A' G >' .*' . ' *G@' % B@ . ' -%. >' %' *G@A' G # @ #A' #.-@ .D!' . ' *J.' @ # -6' @DD @% %* D%' *G@' G. A' > -' J ! 'E@ %7 #@#' *.' @>./@' *.' -* .DG' JG@ @' G@%@** @#' -@ ' *G.' .-*@%'6 *G@ -6' $.7*' G >' > -A' JG.' #@% @#' *.' #.E*' -' %D@* D' @' @ # #' -.*' .-6' %7 / /@' % @>./ ' *.' *G@' D *A' @' J %' $7 @#' -' ' > *A A' -' *G@' % >@' %G -@ %&7 -7%' -#' -' *G@' % >@' *.>$' % EG *@%' -' >>@-%@' D .J #' -D 7# -6' *G@' DG @' > 6 %W * *@%' . ' *G@' D *A' **@-# -6' G %' 7-@ ' G@' .-A' > D @' @D. #@#' . ' G >' G %' %7EE A -6' G %' 7 ' J *G' J *@' # J-' .>' *G@' .DB' $./@' *' #> *%' . ' -*7 ' @TE - *.-') G@.#' ' -N g' *D' :H' _+']

' 'jM^H' ' - *D ' 9 .-.EGA% *@ >.-B' JG.' .-' *G@' E D ' *G *' G@' *G' G # $@@-' $@* A@#' $A' *G@' D.7-D ' . ' G D@#.-' *..B' . D $ @' E.%%@%% .-' . ' *G@' @@ . ' &@ 7% @>' .-' &**/@- %' @*7 -' J *G' *G@' #@D @@% . ' *G@' %A-.#' ' abQ' -# G@ #' *' . ' *J@-*A' >.-*G%' G@.W #.% 7%' G #' $@@-' @TE@ @#' .>' G %' >.- %*@ A' . ' %.>@' D >@' .-' JG DG' G@ @E @#' *.' @T 7 # ' JG@ @' / 6 7%' *@ %' 7%' G@' %* @#' 7E' %* @' -# J % %D.7 6@#' -# E #@#' .7-#' *G@' D *A' .-' D >@ $ DB' % ' %@#* .7%' E@ %.-') / 6 ') ' *' bH' @ **@-#@#' *G@' D.7-D ' . ' G D@#.-' EE @-*A' %.-@' . ' *G@' 7* -A' - *D ' . .J@ %' . ' *G@' $ 7* ' %7> %'H: * =' -' *G@' *@ > - *.-' . ' *G@' E .D@@# -6%' . ' *G@' %A-.#' G@.#.% 7%' G %*@-@#' $ DB' *.' &@ 7% @>' .7# A' D.>E - -6' *G *' *G@' D.7-D ' G #' $@* A@#' *G@' *G' -# * *@#' *G@' G@ @%A' . ' @%*. 7%' -#' D D7 * -6' ' 6 $ @#' * -% * .-' . ' @.`%' .>@') @.' 9 6-') ' NO' _ M]H' %' E .*@%* W * .-%' J@ @' D @# *@#' $A' ' 6@' -7>$@' . ' *G@' >.-B%' -#. ' *G@' E.E7 D@' -# G / -6' 6 -@#' *G@' @ ' . ' *G@' @>E @%%' #.J 6@' .#.D ' %G@' .>@' E * .-@%%' . 7*ADG@%' JG.' G # %@** @#' *' &@ 7% @>' G@' @%* $ %G@#' G %' @E7* * .-' % ' D.-D@%%. ' . ' *G@' *G' -# - ' *G. .76G A' E. %.-@#' %G@' >-#%' . ' *G@' E@.E@' . ' &@ 7% @>' 6 -%*' &7/@- ' % ' * *. ' *.' *G@' * 7*G' *G *' *G@A' @ 7%@#' *.' @D@ /@' G >' % *G@ ' $ %G.E' .-' G %' @*7 -' .>' G D@#.-' 7- @%%' G@' J.7 #' - *G@> * 2@' *G@' #.D* -@%' JG DG' G@ G # %.' @D@-* A' .-@#' -'#@D -6' -' G %@ 7% ' *G@' > D.-*@-*%' **@>E*@#' G %' %% %%-!!*.-' -# G@' $ @A' @%D E@#' J *G' G %' @' *.' .-%* -* -.E@' _&7/ %']' *@ '&7/@- %' 6G*' G@.#.% 7%' J %' .# -@# $ %G.E' . ' &@ 7% @>' -' *G@' DG7 DG' . ' *G@' @%7 @D* .-' -#' *' .-D@' E .D@@#@# *.' . # -' $ %G.E% . ' @%*-@' DG @ A' . ' *G.%@' D * @%' JG.%@' $ %G.E% G #' -.*' A@*' T@*7 -@#' .>' G D@#.-' ' @ 6-' .' *@ . '" J' $@6 -' -' &@ 7% @>' G@' E7$ D' E %.-% J@ @' *G .J-' .E@-' -# *G@' $@ *@#' D > - % J@ @' @>E .A@#' *.' *@ A' $A' *G@ ' / .@-D@' *G.%@' JG.' @ 7%@#' D.>>7-.-' J *G' G@.#.% 7%' G.%@' JG.' @ 7%@#' *.' -*G@> *2@' *G@' D.7-D ' J@ @' .$$@#' E 6@#' -# -7%' 7@#' 7' *G@' >.%*' J @%%' > --@' # @% .' -B' J@ @' .7* 6@#' *G@' D@ 6A' > * @ *@#' ' #@ D.-' -> @#' *G - % 7% J-.' .E@- A' @ 7%@#*.' DB-. J @#6@' *G@' -* 7#@

% G %' * 7@' E %*. ' J %' $ 7* A' *. *7 @#' $@W G@ #@#' -# G % $.#A' *G .J-' -*.' *G@' %* @@*%' *.' $@' #@/.7 @#' $A' #.6%' G@' 6 *@%' . ' *G@' D *A' J@ @' $ @# 6 -%*' . .*G@7%' *G@' 6./@ -.' . ' @%* -@' JG.' G # @*7 -@# .>' -' @TE@# *.' 6 -%*' *G@' J # * $@%' . ' *G@' -# . ' . $' *.' @%*. @' . #@ ' 7- @%% G@' E .> %@#' *.' DB-. J @#6@' G@.#.% 7%' % $ %G.E' G@.#.% 7%' > #@' @W E@ *@# **@>E*%' *.' %@D7 @' *G@' #@@% .-' . ' -*GA> 7%' *G@' >.7% $$ *' $7*' *.' -.' E7 E.%@' @ % 7%' -# .*G@ %' . ' *G@' >. @' @ # -6' $$ *%' -# %. * @%' J@ @' @ 7 A' E .. ' 6 -%*' G % $ -# %G>@-*%' -# *G @ *%' I - A' *G@' @>E@ . ' 9 D -' -*@ E.%@#' -# %%7@# G %' . #@ %' *.' . .*G@7%' *.' EE @G@-# G@.#.% 7%' *G *' G@' > 6G*' $@' E7- %G@#' G@.#.% 7%' G. J @/@ > - 6@#' *.' @ @D*' G %' @%D)3@ *.' *G@' >.7-* -' %*-@%%@% . ' - ' JG *G@' G@' J %' E7 %7@#' $A' *G@' @> %% @%' . ' 9 D -' JG.' D @#' -' *G@' # . ' 9 D 7%*G@' $ %G.E' -# *G@' $$ *%' -# >.-B%' . ' *G@' # %* D*' .*' # %D./@' G %' G # -6<E D@' -# *.' # /@' G >' .>' >.-6' *G@>' . ' ' *G@A' D.7 #' EE @G@-#' G >' *.' 6 /@' + >' 7E' *.' *G@' D / ' 7*G. * @%' . ' E7- %G>@-*') $$@' / ' ; ONH' ?G *' 7 * > *@ A' $@D >@' . ' G >' % 7-B-. J-') / 6 ') *') ' b(' .*@ @ ' ("' : . ' a^F' % (' G@.EG -' +, 4' E' NQ(' @.' 9 6-') ' ^QF' _^bO](' $$@' + ". ' / ' ON' % (& D@EG') ') ' T ' N(' I @7 A') - ') .3' / @' M (' @>.-*' (h4') . ' T/ ' OM^' % (' @' , -@-' 1 *+, -* ' ^Fa H _ ']

' ')QQH' *G@' D.@-.$ DG' . ' ' >.- %*@ A' -@ ' &@ 7% @>' G@ @' % ' .- A' .-@' I ' ?, 3DQ')6 /@-' .>' 9@* EG %*@%' -' . ' *' *' & -' ' F b(' A ' : ' DT /' abbH' .- -% 5 "" ' ; ' aN^' b^^' b^ ' bMF' J *G' 6 4% D *' .*@%H 67@%' .>' *G@' @' % ! -7 -@' $7*' *G@' 7*G. !' % *' $A' %.>@' *.' $@' / ' ')^MH' . ' DA*G.E. %')%7E ' . ' ' E' OOaH' %' @ A' 7-B-. J -' %*' *@%' @' 6@-@ A' #T@#' $A' E. -*%' -' *G@' @' -' *G@' @@B' 9@- @' -# J@%*@ -' 9 *A . 6@%' B@' G %' @ @%*' % & -' ^^' @' J %' *G@' %.-' . ' . @@% 7% -# +7 .6 ' -#' J %' $. -' .' ; ' aQM' *' 9 %%7%')9 6 %7%' . ' 9 .6 %7%H -' EE #.D ' -# @ A' DG.%@' *G@' D.-/@-*7 ' @' @' J %' %*' 7-#@' *' >.-' *G@' *A *@' *G@-' 7-#@' ' G. A' > -' - >@#' .-6 -7%' $7*' E' ab^' G@' J @-*' *.' &@ 7% @>' *' . . B' @ 76@' -' ' -@ 6G$.7 -6' D /@' -# - A' $7 *' -' @T*@-% /@' >.- %*@ A' -@ ' *' 7*GA> 7%!% 7 ' %.7*GJ #' .>' &@ 7% @>' G@ @' G@' J %' / % *@#' $A' *G@' J #. J@#' @>E @%%' 7#.D ' -# G % %E@D ' @-#' J %' *' $ ' ?G@-' G % 2@ ' . ' *G@' *G' > #@' G >' #@-.7-D@' *G@' *@ DG -6' . ' 7*ADG@%' *G@' @>E@ . ' - %* % 7% *G.76G*' *.' $ $@' G >' J *G' >.-@A' $7*' *G@' **@>E*' J %' -' / -' %G@' @' D.-* -% ' @**@' -# @E A' $@*J@@-' *G@' @>E@ . ' -# *G@' >.-B') 'D' ^QH' ?G@-' G@' D.7 #' -.*' $@' $ $@#' G@' J %' # /@-' -*.' @T @' $7*' J %' @%*. @#' ; ' b^' *' - %* % 7%%' # @ *G' @' % D @#*@#' J *G' > / D @%' -# E .EG@DA' -# ' # @#' & -' ' bQN' 6@#' ^"b' A@ %')I $ #D 7%' A ' : . ' ;' MMO(' 7* @ ' " -* & -' ^^(' @ ' @ ' ' 1 ' / ' MNM' / ' Q" aH' _& ']

' ')QMH' ' @ @/@-*G' $ %G.E' . ' 7T@ @' J %' E @%@-*' *' *G@' %*' D.7-D ' . ' @ -%' 7' b^^')9 -%' / ' MbOH' -# J %' @-@!' . ' *G@' *G `@@ $ %G.E%' JG.' J .*@' -' . @-%/@' @**@' *.' *G@' 6@#' *' @> 6 7%' % J@' @ -' .>

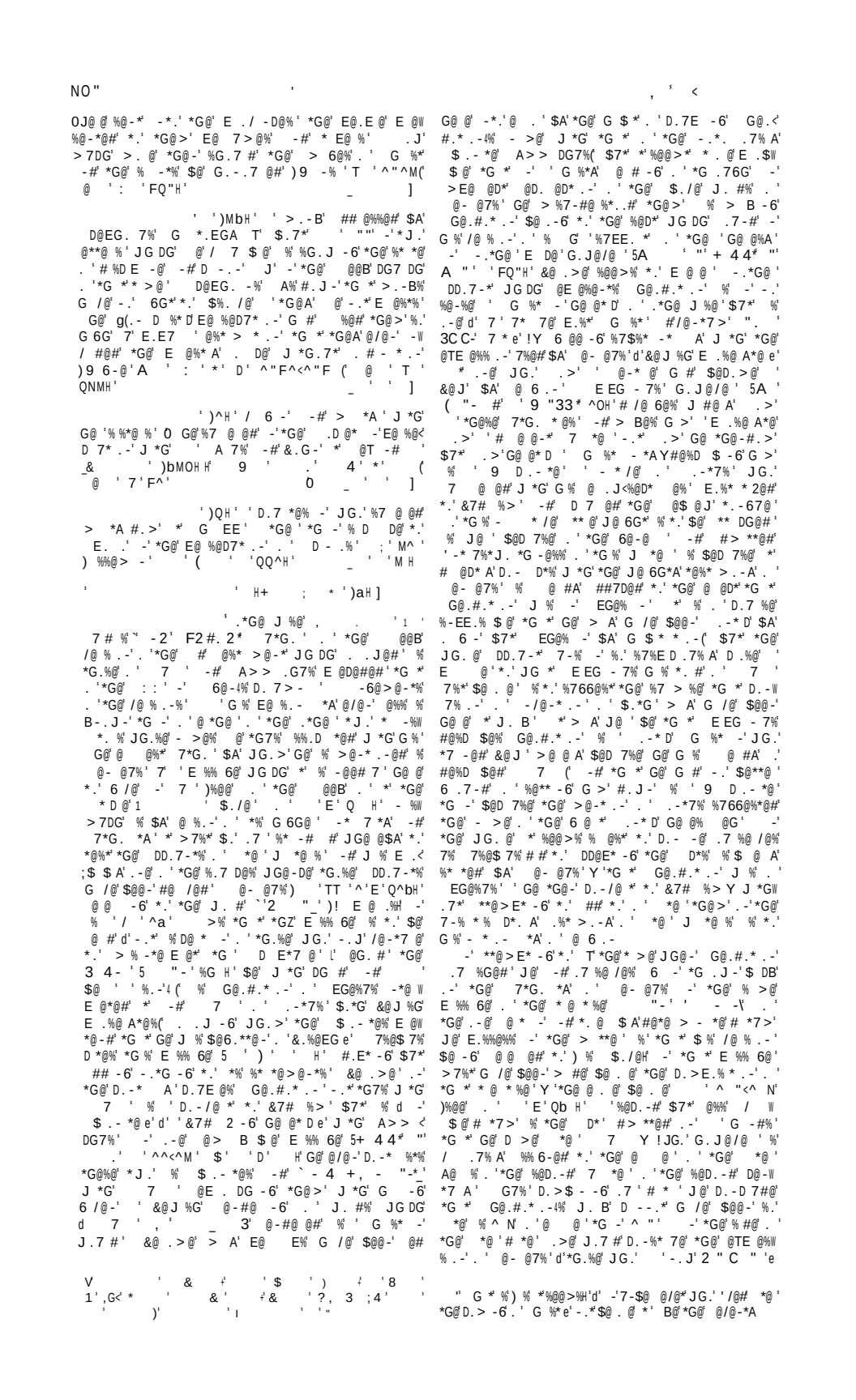

5 ' 3G * % >E A -6'*G *' JG@-'G@ J .*@ ' G@.#. .G' .- A' 7%*' D.>E @*@#' G % * -% *.-`' 7*' *G % 67>@-*' E7*% 7-#7@ . D@'.-'*G@' J. #%' -# % %7 D @-*' A'>@*' $A' ' @ @ @-D@' *.' *G@' %@-*@-D@' *G *' . .J%' d % G@.#.*.-' " 3' 5 2C * . H' -# 7 (e' -# $A' *G@ @> B' *G *' .-'*G@' % >@ 6 .7-#%' J@' %G.7 # $@'.$ 6@#' *.' > B@' 7 ' %.' J *@' >>@# *@ A' $@ . @' @- @7%' JG DG' %' D.-* A' *.' '*G@' @/ #@-D@' G@' @TE @%% .-' %' *.' $@' 7-#@ %*..# >@ @ A' % D.-* %* -6' *G@ D.>E * /@ A' @D@-*' * -% *.-% J *G' *G@ -D@-*' -# E > A' 7*G. *A'.'*G@' : :' -' *G@'.*G@'G -#' -' /.7'.'*G@' @ @'# *@'*G@ EE @-*' 7%@' $A' @- @7%*G .76G.7*'G %'* @ * %@' .' G@.#.*.-4% * -% * .-'. ' - @' G % $@@-' @ @#.-'*.' E ./@'*G *' E *' *' @ %*' .'G %'/@ W % .-' >7%*' G /@' $@@-' @T@D7*@#' %@/@ ')E .$ $ A' *J@-*AH' A@ %' $@ . @' @- @7%' J .*@' -'. #@'*.' G /@' ** -@#' *G@' DD@E* -D@' >E @#' -' G %'%.' 7% -6' *' 7*')-.*' *.' >@-*.-'*G *' @- @7%' -' %*@ -' JG.%@' @ A' @' G # $@@-' E %%@#' *' >A - ' > A' G /@' G # @TD@E*.- ' .EE. *7W - *@%'.'$@D.> -6' D 7 -*@#' J *G' 'J. B' E .W D@@# -6' .>' EG@%7%H' *' J '$@ %G@J-' *G@ '.-' *G *' 67>@-*%' .7-#@#' .-' D * *.-% .>' - @' J G DG' ..B' B@' G@.#.*.7 4% /@ % .-' D --.*' $@' @ @#' .-' ?G@*G@ ' *G@ @ . @' *G@' # *@' . ' *G %' /@ % .-' % -@ @' *.' *G@' 7EE@' . ' .J@' . ' *G@' > *%' $./@' -# D *@#' D --.*' $@' #@*@ > -@#' J *G' D@ * -*A' ' -#@@#' J@' D.7 #' @ A' .-' E EG -7%' *G@' #.7$*' J.7 #' $@ %. /@#' . ' G@' D.- #@-* A' %%@ *% *G *' G@.#.W * .-' %%7@#' G %'/@ % .-' -'d'*G@' @ 6-'. '*G@'%@D.-#' .-> .#7%' e' 5 ' ^ "<^NQ(. ' *G@' @>E@ . ' % G@' @TE -% ' % *G7% #@% 6- *@#' *.' # %*-67 %G' G >' .>' .>> .#7%' $@**@' B-.J-' % @ -% ' *G@' E *-@' -' @>E @'.' 9' 7 @ 7%H(%.' *G *' *%' # *@' >7%*' $@' *@ ' ^ "' % *' G % $@@-' $./@' %G@J-'.' $@' $@ . @' ^ N' -' G % 7*G. *A' *G@' %DG ' G .-D@' %@*%' *' #.J-' % ^ a(-#' -' @D@-*' * >@%' /@A' 5## " C-# *' ' E' D / H' G % T@#' .-' ^ ^' $7*' 7-#@ ' ' > % EE @G@-% .-'. ' *G@' >@ -6' . ' d'*G@' %@D.-# .>>.#7% e' JG DG' @TE @%% .-' G@' D.-%* 7@% % d'*G@' %@D.-# ' ' .>>.#7% e' 7*' *G@' *@%* >.-A'. ' E EG -7% % D.-* -@#' -'*G@' @@B'*@T*' % -' *G % -%* -D@' @/@-'>. @'*G -'7% A' 7-% @ *.' @ A'.-' I. ' *' % # %D @# *@#' $A' *G@' D D7>%* -D@' *G *' *' % E @D@#@#' -#' . .J@#' $A' *J.' .*G@' @ 7 A' D.- #@-*' %* *@>@-*%' ! ')^H' G *' A>> DG7% .7 %G@#' 7-#@' @/@ 7%')^QM<Q^^H' -#')QH' *G *' G@.#.*.-' . .J@#' A>> DG7%(JG@-D@' *' J.7 #' . .J' *G *' G@.#.*.-4%'/@ % .-' $@ .-6% *.' '*>@' .-6' *@' .>>.#7%' -#%.' *@' G *' *' *' D.7 #' -.*' E.%% $ A' G /@' $@@-' B-.J-') % J@' G /@' %@@-' *' J %H *.' @- @7% J * -6' $@ . @' ^ N' G7% *G@%@' %%@ *.-% .' E EG -7% @' D.-* @#' A' B@' *.'.-@' -.*G@' -#' *.' B-.J-' G %*. D ' D*%' G@' *@T*' .' *G@' ' ("--' @ ' A "33' *' G %' E D@'G.J@/@ '$@ %'%7DG'@/ #@-*' > B% .' D. 7E*.-' -# -*@ E. *.-' *G *' *' $@D.>@%' -@D@%% A' *' *G % E. -*' .' 6 /@' *G@' @W %7 *%' .' ' 7 @ '@T >-*.-'.' *

J@ /@' DG E*@ %')N<Q"H' @' .DD7E @#' J *G' -' DD.7-*' .' *G@' /@ % .-% .' *G@' #' @%* >@-*' $@6 -- -6' J *G' *G@' : :')DGG' N<^QH' -# *G@-' E .D@@# -6' *.' 7 ')^M<^FH' JG.%@' /@ % .-' % @DB.-@#' d *G@' - "3_')*G@' : :' .' D.7 %@' $@ -6' - *' -# % %% 6-@#' *.' *G@' @ 6-'. ' # -' ' @T*' @ .J%' -' DG' ^F' ' %*' .' *G@' .>-' @>E@ .*% .' DG .-. .6 D ' @ @ @-D@

$7*' ' %* -6@ A' # % .D *@#' -# D.- 7%@#' .-@' %< . .J%' I %*' -*.- -7% 7%(*G@-' D ' JG.' % %.' D @#' @* ' -# #@-* @#' J *G' 9 ' 7 @ 7%' J *G' *G@' 7 *G@' - >@ .' @/@ 7%< _G@ @' J **@-' $-. > A' .7-E]' ##@#*.'G >' -# ' 7 ' .>>.#7% %6-@#' %G %D. @ 67@' J *G' ' . -*' @ 6-'. '%@/@-' A@ %)JG DG' % 6G*' % @6 #% D ' $7*' -.*' .' 9' 7 @ 7%' JG.' @ 6-@#' -@*@@-' A@ %H(*G@-' @ *-T(*G@-' @/@ 7%' _-.*' % $./@' J **@-' $7*' @7!E.%]' -' *G %' %*' .J%' *G@' %* *@>@-* d' -' *G@' * >@' .' @/@ 7%' A>> DG7%' ' %%7@# G %/@ %.-'*G@' , 3_' G@' 7*G. '-@T*' 6.@%' .-' -' DG' ^O' *.' @ *@' *G *' d' *@' G >' _ A>> DG7%]' D .%@ A' .J -6' -' %7DD@%% .-'. ' * >@' -'*G@' @ 6-'. '*G@' %@D.-# .>>.#7% JG.' @ 6-@#' *@' *G@' . @% #' .>>.#7%' .' *G *@@-' A@ %' G@.#.*.-' ' %.' %%7@#' G %/@ % .-e' @' *G@-' E .D@@#%)DG' ^ H *.' *G@' -# -6'.'*G@' d'9 ,' @ % .-e' d' -'*G@' * >@' . ' D JG.' %' %.' D @#' @* ' %.-' . ' @/@ 7% e' *' *G %' E.-*' 6 -' .'DG .-. .6 D ' E7 E.%@%' G@' -* .#7D@%' %@D.-#' %*' .' *G@' @>E@ . %' JG DG' %' @@' .>' *G@' D.- 7% .-'. ' *G@' J .>@' .-@' J *G' @%E@D*' *.' 9' 7 @ 7%') * H JG.>' G@' ##%' .-A' *G@' %7 ->@' @ 7%' -# 6 /@%' *G@' A@ ' .' G % @6-'D. @D* AH' *.' .>W >.#7%' -#' *.' D ')@TD@E*' *G *' G@' .-D@' >. @' #@-* @%G >' J *G' @* H($7*' -.' **@>E* % >#@' *.' @D.-D @' *G@' D.-* # D* .-' $@* J@@-' *G@' *J.' %*%' $@A.-#' *G@' ## * .-'. ' *G@' J. #' d' .-*G@'e') : .%H' .-*' .-A' *.' *G@' - >@' . .>>.#7%' $7*' *.' *G.%@' . ' @ * - T' @/@ 7%' -# D ' G7% J@' G /@' *J.' > 6 - A' @>E@ . % -*@ E. *@#' -' ' -' **@>E*' *.' D7 @' *G@' $%7 # *A' . ' E D -6' G@.#.*.-' 7-#@' .>>.#7%' -# A@*' > B -6' G >' E.%*@ . ' *.' A>> DG7%' JG.' % E D@#' 7-#@' @/@ 7% *G@< %7DD@%%. ' . ' @ * - T' *G@' %7DD@%%. ' . ' .>W >.#7% ^ *' % -.*@J. *GA' G.J@/@ ' *G *' -' *G % D. @D*@#' %*' . '@>E@ . %'*G@' >@-*.-'. d G@.#.*.-' 7-#@' *G@' @ 6-'. ' .>>.#7% % @E@ *@#' -# G % /@ % .-'#@%D $@#' % *G@' C ,*' JG@ @ % A>> DG7% @D.-*' -> @#' -' *G % DG E*@' @ *G@' $@ . @' . ' *@' G >' *' D -' G # A' $@' #>**@#' % E.%% $ @' *G *' Z/@-' E EG -7%' -DD7 *@' *.' *G@' E.-*.' @DB @%%W -@%% *G.76G' G@' #>**@# A' %' D.7 # %.' 6 .%% A' %*7 * A' G >%@' % *G@' @T %*-6' @@B' D.E @%' . ' *G %' J. B' > B@' G >' #.' G@ @(@%E@D A' % -' G % ". C-')J **@-' @ 6G*@@-' A@ % @ @ H' J @' -#)DG' F"H' % *' .' @>E@ . % JG DG' % @@' .>' *G@' $ 7-#@ % $./@' -.*@#' *' G %< *G@ @ . @' .-6' $@@-' %7%E@D*@#' *G *' G % *@T*' G % $@@-' G@ @' % @#' $A' *-%D $@ %*>%* B@%' . $A' @# *. ' **@>E*%' *' D. @D* .-' -# *G % %7%E D .-' G % $@@-' D.-/@ *@#' -*.' D@ * -*A' $A' *G@' @D./@ A' -# D.>E %.-' . ' *G@' -D @-*' A D' /@ % .-' *G % * @ %@D.-* -@#' -'.-@< . ' *G@' * -' 9 . ' *G@' *%G' 9 7%@7>I) ##' ^O^a H q' G % 9 ' J % J **@-')%@@' ? 6G*!% + ' E' O^OH' $@ . @' ' FF"' -# % *G7% E .$ $ A' > -A' D@-*7 @%' . #@ ' % *G@!' @@B' D.E @%' G@'* -% *.-' *' D.-* -% %@@>% *.' G @' $@@-' > #@' -' *G@' % T*G' D@-*7 A' . ' @ @ ' 7*' *G@' @@B' <?G DG' *G@' * -% *.

q' %.' -' ##' ^aFQ")- .*$' D@-*7 AH' G@*@T*' G % $@@-' E >@#' .>' *G@%@' 9 '$A' '#@ *6 #@' -# -' E @ T@#*.' G % I -' ? - 4 " ' ' 1 " ' 4 - ' 9 4 " ' C.' -' - 2 'SC J ') .** -6@-' ^ "H

G % J *@ ' G.J@/@ ' *' % *.' $@' - .*@#' @ -% .>' $. .J -6' .>' E EG - 7% *G@' #@% 6 - W * .-' . ' G@.#.* .-' % d' .7 *G ' -#. ' 7 ' % d' %@D. -#(e' JG @' G@' @* -% *G *' . 'UŰ*G #'P' . ' A> > DG7% ' JG DG' . 'D. 7 %@' >E @% *G *' G@ D. 7 - *@#' 7 ' %*' -# G@.#.* . -' %@D. -#' -# # #' - .*# - D 7#@' *G@' : : ' -' G % @DB. - 6`' *' % D@ * -' *G *' E EG - 7% ' -# *G@' A - .E* %*' *@ ' G > ' -' #@% 6 - * -6' *G@' *G @@' * -% *. % ' % %@D. -#' *G #' -# .7 *G ' -*@-#@# *.' > B' *G@ ' DG . - . .6 D ' . #@ (. ' J *G' *G@ >' *G@' : : ' % *' -# E EG - 7% ' % G % $@@-' %G@ J -' %* *@% @TE 4@%% A' *G *' G@.#.* . -' D > @' d' *@ 'e' A> > DG7% ' -' %.' E D -6' *G@%@' *J . ' G@' J % ' E .$ $ A' > % @#' % > .%*' J *@ %' . -' *G@' %7$ @D*' %7EE. %@' . .J -6' '%766@%* .-' . @ @#' $A' 9 . -*<' 7D. -' 5A 4 " ' "' ' ; ' $A' 6@ - 4% D. 7 > 7 ' -6@ > @ - *' . ' *G@' @@B' / @ % . -%' *G@' . #@ ' . ' JG DG' J % ' % % J@ ' B - . J - ' 7 ' A' > DG7% ' *' -# *G@' : : ' %*. .# *G #' -# - .*' %*' .76G*' *.' G /@' EE %@#' G > ' *G *' 6@ - %' . #@ ' J % ' - .*' DG . - . .6 D (`' -# G@' G > %@ ')DG ' ^NH' D*7 A' J -%' G %' @ #@ % 6 -%*' $@ - 6' > % @#' $A' *' % %. > @' G # $@@ - ' -*.' %7EE. % - 6' 7 ' -# A> > DG7%' *.' $@' E . ' *.' *G@' : : ' # A' -A' %DG. ' . *@ '# A%@TD@E*' @* / 7% 5# " 4 32 - " Q' '84 *' 4 ' +, " #E' MNN' @#' ^FQQH' G % ** @ > E*@#' *.' > -* -' *G *' E EG - 7% ' J % 6G*' -' *G %/@ J ' G@' E - D E @' . ' *G@' @TE ' -6@ > @ - *' ' . > ' $@ - 6' DG . - . .6 D ' J % E - A' *G %(*.' %@*' ./@ ' 6 - %*' *G@' . 6 - ' @$ @ J' *G@' - D @ -*' 7*G. W * * /@' /@ % .-' . ' *G@' : : ' -# *.' %7$. -' *.' @ DG' *G@' /@ % . -% #@ /@#' . > ' -# %7 ! # A' *.' *' G7% ' 7 ' -# A> > DG7%' JG.' * -% *@#' # @D*' . > ' *G@ @$ @ J ' J@ @' E D@#' -@T*' *.' *G@' *J . ' D. 7 > -% JG DG' D. -* -@#' *G@' @$ @ J ') -' %' - * /@' DG D*@ ' -# -' *G@' @@ BH(-# G@.#.* .-' . ' *G@' B@' @ %. -' J % ' EE@ - #@#' *.' *G@' : : ' % $@ - 6' ** @' > . @' *G -' ' @D@ - % . -' . ' *G@ ' /@ % . -' G@' @T E ' *G@ @ . @ ' A @ #% -.' @/ #@ - D@' .-' *G@' > **@ ' . ' *G@' @ * /@' E . *A' . ' *G@' /@ % . -% ' %' ' 6 . 7 - #' . ' E D - 6' A> > DG7% %*' *' % 7%7 A' 67@#' *G *' G@ % @ - D@' . ' @ - @7% D. - D@ - -6' G > ' -' *G@' E %% 6@' %.' . *@ -' @ @ @#' *.' $./@' JG@ @' G@' @ @ %' *.' G@.#.* .-' -# 7 ' > E @%' *G *' A> > DG7% %' /@ % . -' $ #' - .*' $@@ - ' > #@' . ' *' @ %*' G # - .*' G #' * > @' *.' @ DG' A. - % ' JG@ - ' @ - @7% ' J . *@' 7*' *' G % $@@ - ' %G@J - ' $./@' _ *' 9 9 ' Ĵ *G *' *G %' 67W > @ - *' % -D. - D 7 % /@' *' *G@' % > @' * > @' *G@' # % * - D*' @/ #@ - D@' ##7D@#' -' *G *' * D @' $ - 6W -6' A> > DG7% /@ A' D . %@' #. J - ' *.' *G@' * > @' . ' 6@ - ' JG. %@' @ #@ ' D. - *@ > E. A' G@' > A' J@ ' G /@' $@@ - ' JG@ - ' D. > $ - @#' J *G' *G@' @%* $ %G@#' D*' *G *' G@.#.* . - %' /@ % . -' J % J **@ - ' E . $ $ A' $@ . @' @ - @7% %' * @ * %@' JG DG' J % ' J **@ - ' E . $ $ A' $@ . @' 6@ - ' J % $. - ' D@ * - A' $@ . @' G %' - -DA' J % ' E %*Y > B@%' *' G # A' E. %% $ @' *.' /. #' *G@' D. - 7 % . -' *G *' G@.#.* . -' J % '*G@' @ @ ' . ' *G@' *J . ' 6@ - ' JG. ' % ' *G@' @ @%*' J *@ '*. ' > @ - *. -' ' *G @@' * -% *. % ' %@@ > % *. ' > E A' *G *' *G % % % . (. ' *G . 76G' 7' *G@' @TE ' G@' E D@%' A> > DG7% ' $@ . @' G@.W #.* . -' . ' *G@' @ %. -' @ #A' @TE -@#' -' D * -6' *G@ > ' -' G % ' J * -6% G@' 7% 7 A' @/@ %@%' *G@

%' &@ . > @' >E @% *G % -' $ % ' J . #% ` 7 '@*' A> W > DG7% ' : : ' @*' G@.#.* . ' 4C 4' . # -@ > ' *@-@-*' e' 5 44 ' "') E ' 3Q *7 > ' 'N' E ' OMaH

. #@ ' -' *G@' 6 > @ - *% ' . ' *G. % @' . ' G % + 4# 4 " -' JG DG' J@ @' J **@ -' $@ . @' QM^ ' .DD7 ' *G@' @ @%*' B - . J -' - . * D@%' . ' A > > DG7% ' @ T %*@ - D@' -# J . B(-# -' . - @' . ' *G@%@' -' ' - .*@ . 7' %' / ' ^) E ' bbF' @ 7@H . -' *G@' G@ # `' - 6' @ % $' , - ' G@' D *@%' *G@' /@ % . -% -' *G@< . #@ ' 7 ' G@.#.* . -' A> > DG7%' .' %.' -' G % - .*@ -' *G@' J . #' ,')Z$ ' E ' b^bH ' - G DG' G . J @/@ ' E . $ $ A' $@ . - 6% *.' - .*G@ ' J . B' - ' G % ' . -' *G@' % > % ' *G@') " . , 3 "* . ' 7 - B - . J - ' # *@(-# 6 -' . -' * '&. G - ' Q ' -' G % ' "' "" # *. > ' / ') E ' ^a^H ' J **@ -' QMQ<QM ' -# %.' - A' -' G % + 44# "' (# * > ' : ') E ' OaQH ' JG@ @' . -' *' 9 **' ; ; ' b' G@' D. ' @D*%< ' *G@' @ -#@ -6% B - . J -' *. ' G > '. ' @DG' T ' N ' -6 - 6' *G@ > ' -' -' . #@ ' @/ #@ - * A' > @ - *' % DG . - . .6 D ' : : ' 7 ' G@.#.* . -' A> W > DG7% ' d I *GP' @ % . -' -# *G % ' -' ' J . B' J **@ -' *@ ' G@' G # ' D. > E @#' G % @T E ' . ' G@' @ @ % ' *. ' *' -' * . > ' T / ') E ' FO^H ' /@ -' 7% @$ 7% ' JG. % @' - ' *A' J *G' *G@' @T E ' J . 7 # - *7 A' @ #' G > ' *. ' . ' J ' %% ' . #@ ! ' %. > @* > @% %@*% G@.#.* . -' $@ . @' A> > DG7% ' % ' -' + 44# "' A - . *' . ' % ' Q') d' @ G' &@ . > @4% @/ #@ - D@' % ' > . @' @TE @%% ' . ' - . *' *. ' > @ - * . -' *G *' -' G % A ' 3' + 44# "' "# $. /@' 7. *@#' G@' - > @% G@.#.* . -' %@D. -#' -' > @ - * . - 6' *G@' *G @@' G % @TE @%% . -' -' G % ' + 44# "') - * . -' / ' ^"") E ' FNaH ' d' A> > <! ' DG7% ' -' G@.#.* . - % %D * ' D. - D@#@ - % P' D -' G # A') *G. 76G' ' I @ # %@@ > % *.' 7@% *. -' *G % ' gH< ' "' ' ; # E ' TTT H ' > @ -' @%% *G -' *G *' G@' $@ @/@#' A> > DG7% *.' G /@' 7 ! #' G@.#.* $ - ' /@ % . -' *' > A' $@' ##@#' *G *' %. > @' *@ ' $7 *' %* ' J A' J *@ %. ' @E7 * @' D. -* - 7@' . DD % . - A' *.' . . J ' *G@' . #@ ' 7 ' G@.#.* . -' A> > <' DG7% ' > % G@.#. @*' -' *G@' -. *@' . -' > . % ' $./@' @ D @#' *. (-# *G@' % > @ - ! > @ - *' %' 7 - . > A' #.E*@#' $A' G .E. - 7%) 5R' ' ; 4 ' O*G' D@ - *7 AH ' J *G' *G@' : : ' E D@#' %* ' %G@J - 6' *G *' G@' > @ - *' *' % DG . - . .6 D ' /> E .#. 7% %.') F*G' . ' O*G' D@ - *7 AH ' -' G % ' + 44# "' * D *@% *G@' *G @@' **@ ' - > @% - ' *G *' . #@ ' > . @' @ 7@ - * A' *G -' -' *G *' E ' *G@< @T E -' *G@' JG. @' *' > A' $@' . @ @#' % 'E*. $ G @' DD. 7 - *' . ' *G@' D*% ' -# . ' *G@' > %* B@%' . ' E EG - 7% D. - D@ - -6' *G@ > ' *G *' G@' G # $@ . @' G > ' %. > @' 7*G. *A' - . J' .%*' JG DG' E D@#' G@.#.* . -' 7 - #@ ' . > > . #7% -# A - *E G7% 7 - #@ ' @/@ 7% (-# *G *' -' . #@ ' *. ' @D. - D @' *G % J *G' JG *' %@@ > @#' *.' G > ' *.' $@' *G@' @/ #@ - D@' . ' *G@' @T E ' -' /. 7 ' . ' *G@' E . *A' . ' A> > DG7% ' G@' D. - @D*7 A' D. @D*@#' 2 #' -*. I C ' . ' E@ G E% %%7 > @#' *G *' 7 - #@ < @ *G@ ' - > @' J % ' > @ - *' 9 ' 7 @ 7% ' JG. ' -' D*' $. @' $. *G' - > @%' ' *G@' %7$% @ 7@ - *' DG - 6@% ' -* . #7D@#' -*. ' G % *@T *' @TE - * . - % G /@' $@@ - ' %766@% *@#' $./@

G7% *G@' # @D*' @/ #@ - D@' @ #% 7% *. ' E D@' G@.#.* . -' $. 7*' *G@' A@ ' ^ "' -# A> > DG7% . > ' *@@ - ' *. ' *G *A' A@ % *@ (# *@% JG DG' 6 @@' J@ ' J *G' *G@' @ J' B - . J - ' D*% . ' *G@' @ %@' 7*' -# @D*' @/ #@ - D@' . ' - ' @ @ ' a *. ' . ' G@.#.* . -' G % $A' %. > @' $@@ - ' %7EE. %@#' *. ' $@' . 7 - #' - ' *G@' EE @ - *' 7%@ ' G % /@ % . -' * D@ ~ ' $ @' -' *G@' ? , ' ' &7% * -' 9 *A ' ' J . B' J **@ - ' - . *' *@ ' *G -' ^Fa ' E@ G E% %. > @' *J @ - *A' A@ % @ @ ' G@' D. 7% DG D*@ ' . ' *G % ' @/ #@ - D@' J ' G . J @/@ ' $@' E @%@ - * A' %G@J - G@' DG D*@ %* D% . ' G@.#.* . -4% 5CG /@' $@@ - ' #@%D $@#' -' ' E @/ . 7% * D @' H . =

, ' * B@-' %' -# D * -6' -$*' *G *' &7%* -' $. . J @#' ' . >' G@.#.* . -' $7*' *G *' $.*G' $. . J @#' . >' ') D . > > . -' %. 7 D@' G % %. 7 D@' G@' %7EE. %@#' *. ' $@ ' ' E @/ . 7%' /@ % . -' . ' - @' D. @D*@#' *@ ' *G@' . 6 - ' $A' G %* -%' . ' @%* - @(' D. EA' . ' ' J G DG ' G / -6' @ DG@#' EG@%7%' *G@ @' @ ' -*. ' *G@' G -#%' . ' &7%* -' J G@-' G@' J % J * -6' G % ? , ' -' *G *' D *A' -# *@ J #%' . ' G@. < ' #. * . -' J G. ' % J@' G /@' %@@-' J % -' cEG@F -' A' %%7 > -6' ' %7 D@-* A' @ A' # *@' . ' *G % %7EE. %@#' /@ % . -' G@' *G7%' DD. 7-*@#' -. *' . - A' . ' *G@' E. -*%' . ' D. -* D*' $@* J@@-' *G@' AEG. ' '@T* D*' -#' G@. #. * . -' $7*' . ' . *G@' -#' %* ' &> . @' @> B $ @' D*%' J G DG ' -' *G@' D. 7 %@' ' . ' G %' -/@%* 6 * . -' G@' $. 76G*' *. ' 6G*(Y *G@' &< EE @-*' * D@%' . ' G@. #. * . -!%' /@ % . -' -' ~ @ > @-*' . ' . > @) D' MaH' -# @/@-' -' *G@' E. D AE%@') ' OH' -# -' *G@' @D. -#' . %E@' 7T / ' FQH' 7DG' * D@%' @' *' . - ' @TE -@#' EA' @#-@ 4% GAE. *G@% %(' $7*' *G@A' #@ > . -%* *@' *G@' . *G@' . *G@' *' J . ' %. 7' . -%' I . ' *' > E. %% $ @' @ *G@') *@ ' ? @*%*@ - !% > @*G. #H' *. ' # *@' *G. %@' J * - 6%' %. ' *@' % *. ' $@' *G@' J . B' . ' > @-' E. %*@ . ' *. ' G@. #. * . -(' _) *@ ' * . *G4%H' *. ' # *@' @. #. * . -' @ A' @ - . 76G' . ' G %' /@ % . -' *. ' G /@' $@@-' B - . J - ' *' @ > @-*' *' &. G - ' -# *' 9 B' -#' $7%' > 7DG' @#-@ ' EE@ %' *. ' G /@' 6G* A' / - @#' Y ' *G. 76G ' % J ' $@' %G@ J - ' $@ . J ' G % > 6 -@#' @ A' G %* -' /@ % . -' . ' -@' % *' E - @@' > E . $ $ @' -# 7 - - @D@%% AY *G *' '/@ % . -' 7 - #@ @%' G@. #.* . -4% JG DG' %' . #@ ' *G -' *G@' & @ J' @%* > @-*' -# JG DG' %' - . *' *G@' G % -' : : ' 7*' *G@' D*%' . ' *G@ D %@' @@ - @' *. ' $@ . 76G*' . 7*' > . @' # %* - D* A' -# EE@ ' *. ' E. -*' *. ' '# @ @-*' %. 7* . -' . > ' *G *' JG DG' G@. @ @# ' G@' D*%' *G@-' % *G@A' @! $@ . @' 7%' > A' $@# G* *@#' *G7%') ^H' G@. #.* . -!%' /@ % . -' . ' - @' E%' - . *' -' -#@E@-#@-*' . -@' $7*' B@*G@' @%*' . 'G % &//. B' . 7 - #@#' . -' ' E @/ . 7%' /@ % . -' I . ' ' 7*G. * @%' 6 @@' *G *' G@' J %' - . *' -' # J %' - . *' D. > E@*@-*' *. ' $@' -' . 6 - ' * -% *. ' $7*' B/. B@#' . -' -@%' # #. J -' $A' . *G@ %') Q H' G %' @/ . -%' /@ % . -' . ' - @' J %' - . *' *G *' D. -< - @#' -' *G@' G % -' 9 (%' %%G. J -' $A' % > E @' . > E %. -' . ' *' J *G' G@. #.* . -!%' . *' . - A' @' *G@A' -' > -A' -# *G. %@' G@' > . %*' > E. * -* B. * . -%' %7$%* -* A' # %* -D*' -# @/@-' D. -* ~ E D*. A' " '- # $7*' G@. #.* . -4% %' *G. . 76G A' # %% > -' DG D*@' *. ' *G@' G % -' -# %G@ J % - . ' * @' / @ A' E@D7 ' > - -@' -# > B@# 7E@ . *A' . '%*A @' J G DG' DG D*@ 2@' *G@' @@B' . '*G@' **@ ' %D. > E @# J *G' *G@' : : ' -'6@-@ ' MH' G %' /@ % . -' *G7%' 7-#@ A -6' G@. #.* . -4% -7# # %* -D@' . > ' *G@' G % -' > 7%*' G /@' $@@-' B . ' -. *' . - A' *. ' &7%* -' -# *. ' *' @ > @-*' . 7*' @/@-' *. ' %. > @ $. . B% . ' *G@' @ J' @%* > @-*' & ' *G@%@' E. -*%' *G@' %*') MH' G % $@@-' -# D *@# -' *G@' Q J ' $@' . 7 - #' *. ' $@ D E $ @' . ' > 7DG' 7 @ ' E . . ' G@' *J . ' . > @ ' E. -*%') ^H' -#) QH' @' . ' 6 @ *' _ > E. * -D@' % %G. J -6' $. J ' 7 -% @' *' %' *. ' @ A' H' . -' @@B' D * * . -% ' . > ' - @ ' JG DG' %@@ > ' B' #@ /@#' . > ' G@. #.* . -`%' *@T*' *G@ ' *G -' *G@' G % -' -' -/@%* 6 * -6' *G@ # *F' . ' G@. #.* . -' . ' . ' *G@' J . B%' -' JG DG' %7DG' D * * . -%' . DD7 ' O G7%' ? @*%*D - ' %' J@' G /@' %@@-' J %' > % @#' -*. ' D. - @D*7 -6' *G *' *G@' ? , ' J %' %7$%@ < # 7@-*' *. ' &7%* -4% * > @ ' -# *G7%' /@ A' @D@-*' A' ' ' . *' G %' $@@-' > % @#' -*. ' -' **@ > E *' *. ' # . J @ ' *G@' # *@' . ' *G@' ? - ' . ' @ - - %(Y . -' _ *G@' 6 . 7 - #' . ' -' 7% . -' *. ' - @' / ' QQ

D*** 9 A' # %D@ - @#' $A' 9 ' @ - #@ ' %' - P] *G@' #@%D E* . -' . ' *G@' -6@ ' _ @AE]' JG. ' %' O #@%D $@#' %%@ - *' *. ' #@ /@ ' @ > %' . > ' ' J #' $@ %*' TA - #' / ' ' aH(' JG@ @' *G@' J . #%' Y2Y # ' s d &]' ' ' ' 6 @@' J *G G@. #.* . -%' /@ % . -' . ' *G@' @E A' . ' - @' D. -' D@ - -6' G %' #@ /@ -D@' -#' # @' . > ' *G@' G % - `' G@' @> - -6' E. -*' ) MH' JG@ -' B@E*' -' / @ J' 67 #@%' *. ' *G@' * 7@' %. 7 D@' . ' *G@' D * ` * . -%' . > ' - @' - ' J *@ %' . ' *G@' %*' -# %@D. -# D@ - *7 @%' JG DG' . . B' B@' G@. #.* . -4% @-W #@ -6%' ' 7 @ ' @T > - * . -' . ' *G@ %7$ @D*' J $@' . 7 - #' *. ' ## 6@ A' *. ' *G@' -%* -D@%' . ' JG DG' @#-@ ' . 7 - #@#' 9 % *G@. A' -# *. ' @ # 7% *. ' %7$%* *7*@' . ' ! ' - . *G@ ' -# % > E @ ' GAE. *G@% % . ' $@6 -' J *G' *G@' 7%@' . ' - @' . ' *G@' @J' @%* > @-*' @#-@ ' @%*@#' G %' *G . A' . ' -' @ A' G %* -' /@ % . -' . ' *G@' G . . B') E@ G E%' *. . ' D. - #@-* A H' > - A' . -' *G@' * J . ' E D@%' @ #A' - . *@#' @/' ' O (' *' 9 B' T / ' FQ' -' $. *G' . ' JG DG' *G@' . -' . ' 9 -' %%E. B@-' . ' %D. > -6' J , ') 7@ #H' - . *' . -' 1 (I' *G@' D . 7#% Y *G7%' 6 @@ -6' J *G' G@. #.* . -4% *@T*' 6 -%*' *G@' G % -' *' %' - . J ' *. ' $@' ##@#' *G *' *G@' E. D AE%@' A @ #%' %@/@ ' . *G@' -%* -D@%' %. > @' . ' *G@ > ' > 7DG' > . @' J @ 6G*A' *G -' *G %' . 'G %' %' . . J % @ / ' T ' Q "') - ' / ' QMH(' T ' O') - ' T ' M" H' ' T ' O') - ' / ' Q ^H(' T T ' F) - ' A ' F H(' TT ' a') - ' / ' N H(' : : ' ^^') - ' ' MbH ' ' *G@%@4 *G@' %*' %' ' D. -% #@ $@' E %% 6@' @/@ A' J . #' . ' JG DG' D -* $@' DD. 7 - *@#' . ' . > ' G@. #.* . -' $7*' %@-* @ A' J *G. 7*' D. 7 - *@ E *' -' *G@' G % -' : : ' 1' -' *G@' -@T*' . 7 ' *G@' D. -D #@-D@' J *G' G@. #.* . -' 6 -%*' *G@' G % -' %' > -7*@' $7*' . ' *G *' /@ A' @ %. -' *G@' @%%' @TE D $@' % DD W #@-* 1' JG @' *G@' %*' JG@ @' *G@' @TE @%% . -' # . %' 2 ; ' 2 3? ' -' 6 @@%' J . #' . ' J . #' J *G' G@. #.* . -' JG@ @ %' *G@' G % -' *@T*' G % D ' F+& 3 7 "2 ' 7 J/ Y J . 7 # . -@' %7 D@' *. ' %@' ' %* . -6' E @%7 > E*. -' *G *' *G@' E. D AE* %*' B -@ J' ' /@ % . -' JG DG' J %' B -' *. ' G@. #.* . -4% ~ -# 7 - B@' *G@' @E7*@#' : : (Y . ' *' > A' A' $@' %%7 > @#' *G *' -' 7*G. ' *. ' JG . > ' @@B' J %' @/ #@-* A' G. ' > W ' /@G D@' . ' *G. 76G*' -# JG. ' D@ * - A' 7%@# *G@' : : ' @ %@JG@ @' -' D * -6' *G@' #' @%* > @-*' J %' - . *' -' *G %' E D@' . ' -' *G@' . %@ %7 > @#' *G *' < -6 /@-' $. /@' * -% * -6' - @' . ' G > %@ ' . > ' *G@' . 6 - ' -' *G@' . %E@ %' 6 -' J@' -#' -' ## W * . -' *. ' @#-@ 4% ' % -6 @' @ @-D@' *. ' S*' 9 B' *G@' . J -6' -%* -D@%' JG DG' *@-#' *. ' *G@' % > @' @%7 *' % *G@' $. /@ < * ' 9 **' T ' MQ ' J *G' E @%' -' ' 9 B' -#' 7B@') -' / ' MOH(' * ' 9 **' T ' aM') -' T ' MH(' * ' 9 **' TT / ' Q^' J *G' E @' -' * ' 9 B') -' T ' ^H' I . > ' *G@' E %* @%' E . $ $ A' & > @%' ' ^Q') DE ' / ' ^^H' > A' $@' ##7D@#' *. ' *G@' B@' @ @D*' D. > E @#' J *G' - @' T ' ^Q' JG@ @' *G@' G % -' @ #%' Y ; 27 2' . ' *G@' # 2 2' . ' G@. #.* . -' -#' * ' & > @%H' ' D @ @' T D %@' %' @$ @ J %' T ' MM' 7? < ' D& J <8YJ . #%' JG DG' E . -* 7 - > %* B $ A' *. ' *G@' % > @' / @-*' . ' - @' % *G *' -%@#' $A' @ > %' %' $. / @' E . -*@#' . 7* ~ . ' > 7DG' . ' *G@' @/ #@-D@' A @ #@#' $A' *G@' @J' : . %* < > @-*' 7*' JG@-' . > ' *' J @' 6 . ' $ DB' *. ' @T > -@

B @@' , " ' 4 U' I " 2 - ' + . C -' ' Ob(/ ' QM(' -#' * D @' s ' $. / @

! 9 . %*' . ' *G@%@' @J' @%* > @-*' E %R ! @%' -# *G@' D. > E %. -' J *G' *G@' *J . ' / @ %. -%' . ' - @' @ 6 / @-' > . @ . A' $A' ' > . -' -' G % 8" 3C. "#' DG' TT / ~ E ' bNO ') Q-#' @# H(' %@@ %. ' E ' b O

> 6 -' $7-# -* A' %'<! ! *' 7*$.< *A' *G . J -'*G7%' -*.'*G@%D @'. G@ . -@'/@ % .-' %' >E A' %7 D@-*!*.' DD.7-*' . ' $G@" -@6 @D*' -*.' JG DG'*G@'.*G@' @' *@*'G%*>@' -#' . ' *%' -' # % EE@ -D@' @*' .*'G@*'J.'/@ % .-% *G@ @'D -'$@ ** @'#.7$*' *G *' *G@' %7 / /. ' J % *G@'.-@'. ' - @ . '/ 7@' -#' G % @%%' 6G*' *.' $@' DD@E*@#' % *G@ : : ' /@ % .-!' %7%E D .-' . ' *%' D >'*.'G /@D.>@' .>'*G@' % >@ %.7 D@' O -#*.' @%*' .-' *G@ % >@ 7*G. *A' %*G@' .*G@ ' $. .B%' . '*G@' : : ' J % .-6' 6.' @TE @%%@#' $A' &@ .>@' -'G % D.- @D*7 @' *' > A' G /@' $@@-' E .#7D@#' %7$' -.> -@'@. 7>' _ : :]' $' .' >@%D.' 7.' -.-' % *% G # @ >' -67 >' %D @-*@`!'5 A *"' V3.J H -#' *G.76G' *G@' DG D*@' .' *G@' J. B' % E -A'#7@'*.' J 7' % D *.-' *G@'*G -'*.'%7DG' 6-. -D@' % &@ .>@'%7EE.%@%'A@*' $ %'#.7$*' JG@*G@' *' E .W E@ A'$@.-6%*.'*G@' : : 'D. @D*.-'%'D@* -A' J@' .7-#@#' *' %' *$@%*' E EG %@' -#' */@ A'7- *G 7' .-@' JG@ @ %' *G *' JG DG' G@.< ;#.*.-' . .J@#' >7%*' j>/@' $@@-' ' A'D .%@ * -% *.-(' -# 43' . ' *' > A' $@' % @ A' %%7>@#' *G *' %G@' EE G %@' J %' -.*' *G@' %*' **@>E*' *.' 6 /@' *G@' ..B' . ' -@' *.' @@B' @ #@ %'$7*' G #' $@@-' E @D@#@#' $A' '* -% *.-' ! A' *G@' G % -' *@T*' *%@ 'G@' @' -#*G@ @' $@< ;* A%' *.B@-%' . ' -'7-#@ A-6'*@T*' D.-D #@-*' J *G' *G *' JG DG' 7-#@ @%' G@.#.*.-4%' *' % G #' *.' DD.7-*' T ' . '%7DG' >%* -% *.-% 1 %' 5" 2 ' . 'd'- 'e') -' T' Qa H' -#' $' #? 2' D7 ' Q 3 7 -' . 'd', -' 3' J -' @ ' ., . 3 " 'e') -' T' FH' @TD@E*' % E@ /@ W % .-%' . '*G@' /@ % .-' JG@-D@' :$@.#.*.-' #@ /@#' G %' 77H 7?. ' -# $' D .$. ' 3 -' G@' .$ @D*' .'*G@' E EG S*' -' 6 @ *' E *' .' *G@' J. B' %@@>%' *.' G /@' $@@-' >@ @ A' *.' 6 /@' @6 # @%%' .'*G@' . 6 - ' ' >. @' * 7 A' @@B' D %*' *.' *G@' -67 6@ -# %*A @' *G -' ' >@ @ * -% *.-' D.7 #< G /@1' $7*' -'%.>@' E D@%' G@ $@* A%' ' - *.- ' E7 E.%@' .'@-D.7 6 -6'*G@ &@J %G' E@.E@' 6 -%*' . @ 6-'.EE @%% .-(' -# *G@' *@ @#' *7 -' G@' 6 /@%' *.' *G@' E @# D* .-%' .' *G@' **@ 'DG E*@ %' %'%7DG' % @/ #@-*A'*.' E. -*' *.' *G@' E@ .#' .'*G@' 6 @ *' 9 -DD $@ -' %* 766 @' 6 -%*' -*.DG7%' E E$ -@%') ^FMH' % *G@'*>@' .'G %' J. B' % G % $@@-' D @ A' >#@ .7*' $A' ' 7%@A'58, " ' @D*' ' / ' E' MOF(' -#' -.*@' c' E' F" FH' *' %' -.*' B@ A' *G *' 7E' *.' *G *' *>@' -A' $..B' . ' *G@' &@J %G' D E*7 @% @> -@#' -' *G@' D.-D 7% .-' *G *' *G@' .*G@' &@J %G /@ % .-' JG.%@' @T %*@-D@' J@' G /@' - @ @#' J % E . ' -' # *@' % J@ ' % %7E@ . ' -' 7 *A' *.' *G@' G % -' E EG %@' *G@' **@' $@ -6' . ' *G@ 9 DD $@ -' E@ .#' *G@' . >@ 'E.%% $ A' ' D@-*7 A' @ @' G@@' % -.' -G@ @-*' >E .$ $ *A' ' *G@' GAE.*G@% %' . ' *J.' / ' @E*7 6 -* ' - @ %(. ' *' G %' -' *% /.7 ' *G@' - .6.7% D %@' . '*G@' *J.' @E*7 6 -* ' 2 % Y *G@' D 7.- < D ' -#' *G *'B-.J -' -' #' -6 %G' E.D AEG ' %' ;' %# %@' e')$7*' %7$. -@#' %' d' G #' %# %'e' *.' *G@' 7 6 *@' *G.76G' -B@#' % I %*' U' -'> -A'.'*G@' $@%*' @@B' 9 H' JG DG' ;$@ %*.'*G@' D -.-D ' 2 ' @ A' >7DG' *G@' % >@ *.-' %*G@' -@'-.J' DD@E*@#' %*G@' : : ' %' -'*G %*G@. A'%7EE.%@#' *.' $@ '*.'*G@' E . -#' 7*G@-*D' : : ' -@' 9.%*' .'*G %' ..B' .' %# %6.@% ./@' *G@' % >@ 7.7-#' % *G@' D -.-D ' 2 ' -# %D .%@' *.' *G@' . 6 W - '.'*G *' ..B'*G -'*G@' G % -' -@' %*.'*G@' . 6 - ' -@(-# *G@' -*@E. *@#' %*. A' . ' Y '

*G@' *G @@' A.7*G%' *' *G@' D.7T*' . ' 7%3L *G@' EE@-#@#' GA>(!' -' E %@ .'* 7*G%' *G@' 'E @ %' -' *G@' > ' E.D AEG ' *.-%' -'*G@' @@B' -@ !' G % GAE.*G@% %'$ %1' *G@' @D.>>@-# *.-'*G *'$@% #@% >@@*-6' H !@' B-.J-' D*%'.'*G@' @ A'7%@'. ' -@'$A' ! ' J *@ %' # /@ %@' -#' # D7 *' % *G@A' @' *' 7 *G@'%7EE @%' -' -%J@'*.'*G@' 7@%*.-' .J' D >@*G@' G7 DG' *.' DD@E*' -# @ #' -' @7'.' *G@' : : ' -@ '*G@' /@ % .-' . ' G@.#.*.-'!' &@J %G'E .%@ A*@'. ' *' $@%*' 'G@ @*D'8 G@'E @<' @ @-D@'6 /@-' *.' *' *' J %'E7*' . J #' >@ @A' % @ -'G % 7*G. *A' J.7 #' $@'%* -6@' -#@@#'1 $7*' *J@'%7EE.%@' *' *.' G /@' $@@-' @D@ /@#' $A' G %W * -%' -.*' %' -' -#@E@-#@-*' * -% *.-' $7*' >@ @A' %' @' %@#' .>' .'*G@' /@ % .-' JG DG' G #'*G@' -D@-*' -#') % J %'7EE.%@#H' -%E @#' 7*G. *A' . ' *G@' : : ' / A-6' E .$ $A' %.' ** @' 4.>'*G *' /@-@ $@/@ % .-' %*.'$@'E DJ' *D A' #@-*. ' J *G' *' *G@-' J@' /@' ' 7 @TE - *.-' . 'G.J' *'D >@ -*.'@%*@@>' -#' 7%@~ %*.'*G@' * >@ JG@-' G@.#.*.-4% - @' $@6 -' *.' $@' *G7%' @D@ /@#' J@' D -' . A' % A' *G *' $' J %' EE @-*' A' *@' *G -'*G@' %@D.-#@#' D@-*7 A' G@' D * *.-% .>' - @' -' @-@7% 6 @@' -#@@#' %7$%*' -* A' J *G' G@.#.*.-1%*@T*!' $7*' %'*G@A'.DD7 ' .'*G@' >.%*' E *' -'*G@' E. *.-%' . ' @- @7% JG DG' @' -.J' @T*' -*' .- A' -'*G@' .#' *-' /@ %.-' J@' D --.*' $@' %7 @' *G *' *G@' 6@@>@-*' S D.>E @*@(' *G.76G' *' %' $@A.-#' #.7$*' *G *' *G@A' @' -.*' * B@-' .>' *G@' G % -' /@ %.-' -%>7DG' %' *G@' 7%@' >#@' .'*G@>' -' > -A' D %@%' *7 -%' .-' E. -*%' JG DG' -' *G *' /@ W % .-'#.' --*' EE@ ' -' .-@' D %@' .-A') @-'*' E. -*' .' 6 @@>@-*' J *G' *G@' G % -'*@T*' 6 > *

E G@' -.6A' $@*J@@-' *G %' ^ _M]' %# % -#' *G@' G % -' -@'6.@% 7 *G@' %* ' -#' @T*@-#%% @/@-'*.' *G@' # D* .-' ?G DG' -' *G@%@' *J.' $..B%' %' @%%' @$ D' *G -' -' -A'E *' .'*G@' : : 'E .E@ ' -# DG D*@ 2@#' $A' -' @D* *.-' .' 6 @ *@' E7 *A' . ' # .>' -@' @TE @%% .-' JG DG' *G@A' G /@' -' D.>>.-' ? ε +D ?1' 2 ' 'g D@/]] 2' ,*' Z#J @*' / ./') -' s%M %#' H' %' @.' % .67 ' -@*G@' *G@' -.7-' -.' *G@' /@ $' .DD7 -6'@ %@JG@-@' -*G@' # @%*' >@-*' *G@ D. G< D #@-D@D --.*' $@' DD #@-*' ' @' J@' *G@-'*.' - @ '*G *G@' 7*G. ' . ' M %# % B-@J' -@' -' *G@' G % -' /@ %.-8' .'* . * G@' 7*G. ' . '* */@ %-.' %G@ @7% -6' M %)B %8' ' J@' >7%*' DG..%@' $@*J@@-' *G@%@' *@ - W */@%' *G@' . >@' %@@>%' >. @' E .$ $@' . ' *G@' -* .W #7D* .-' . '*G@*G @@A.7*G%' -*.'M %# % %'E -A'%76' 6@%*@#' $A' *G@d' G @@' G # @-'e' . ' -@' 7*' '>. @' E 7% $@ %. 7* .-' . '*G@' 7@%* .-' > A' $@' E .E.%@# Y' *G *'*G@' 7*G. %' @' .-@' -#' *G@ % >@(*G *' *G@ G -# JG DG' @D %*' -@' .>' -' .#@' @@B' /@ % .-' -*.' *G@' . >' JG DG' EE@ %' -'*G@' G % -'*@T*' %'*G@ G -# JG DG'#@ -6'% > A' J *G' *G@' : : ' /@ % .-' . '*G@ %*DG E*@' . 'Q G .-' -#' *G@ 6 @ *@' E *' . ' 2 ' E .#7D@#*G@' E.D AEG '$..B'*.' JG DG' *G@ $@%*' 9 SM' . ' *G@' : : '6 /@ E @D@#@-D@ ./@ ' *G@D - .-' D 2 ' *' % *.'$@' ###@# *G *'*G@ @>.#@ @#' %# % J % #> **@# $A' 6@-' -*.'G %D. @D* .-' % J@ G /@' @ #A' %@@-' *G@ @>.#@ @#' - @'*.'G /@ $@@-1 .'B' G %$@@-' %.G.J-' $./@*' &' '%+) 'E' QMNH *G *' *' J % -D 7#@#' -' *G@' A .< @T E ') -' *G % D %@ E .E@ A' A .< @* E H /@ %.-' JG DG' G # *' %' . 6 - ' ' @@B' 9 '* -%D $@#' .>' *G@' : : ' D.7>-' 6@-! ' 6 @ *' J. B' # *G@' : : ' /@ %.-' . '*G@ D - .- D ' 2 '$@@-' .%*' % J@' G /@ %7EE.%@#' *G *. ' -@' *.' G /@' $@@-' $@ . @' 6@-4% * >@' *' > 6G*' J@' G /@' G EE@-@# *G *' G@' J.7 # G /@ E D@# E *' *' @ %*' . '*G %' @>.#@ @#' %# %' % G@ E D@# *' *' @ %*' . ' -@' -'G %' : : 'D.7>-'E @' J *G' *G@' @$ @ J< G #@@#. 6 - ' @ %

M' +

G@.#.* . 4%' Y '*G@' J. #' ` N # EmT@)JG@ @' G@.#.* . -' 6 /@%' Z/5R.') - ' T ' NH ' G % % @TE -@#' $A' /@ $@DB' 5#LC Q ' ' ' . 4 "# E ' ^"'OH' % ' D %@' . 'D.- * .-' . ' *G@' *J .' /@ W % .-%') G@.#E* . -4%' -# *G@' G % -H($7*' *' % %7 @ A' 7- B@ A' *G @ *' @- @7% J.7 #' G /@' @W D.7 %@' *.' ' %@D.-#' /@ % .-' . ' % ' * / ' -# 7@%* .- $ @' -' >@-#>@-*' . '*G@' 4%*' J. #' . ' 'E %% 6@')T ' N ^ "'H' JG DG' .*G@ J %@' G@ D *@% -' 6 @@>@-*' J *G' G@.#.* .- ' G@' * 7@' DD.7-*' . '*G@' > **@ ' EE @-* A' % ' *G * '@- @7% 7%@% G@ @' -# *G .76G.7*' *G@' * 7@' E > A' : ! ' - @ ' -# *G@ *' .>' *' G@.#.* .-' # @J' G % /@ % .-' . '*G@' E %% 6@'/@ $ * >' / @#' .- A' $A' *G@' %7$%* *7* .-' . ' @ E.' . '*G@' /@ A' - EE .W E *@' # # E@T@' JG DG' *G@' G % -' G %' @* -@#' .>'*G@' @ #@ ' @ % .-' `~ G7% .-@ D -' JD' @TW E -'*G@' D*% E @%@-*@#' $A'*G@'*@T*' . ' @- @7%(. ' *' %' -.*' D @# $ @'*G *' G@' G. # -6' %' G@' # #' *G *' *G@' : : ' J. B@#' 7-#@ ' # / -@' -%E * .-')^^^' TT H' J.7 #' G /@ E7*' % #@' ' /@ % .-' ' - @ ' @E7*@#' *.' $@' *G@ %(' %* ' @%%' *G *' -' *%' %*@ #' G@ J.7 #' G /@ #.E*@#' *G@' @-#@ -6' . ' *G@' % >@' $..B' %' D.-* -@#' -' ' /@ % .-' . ' *G@' #' @%* >@-*' JG DG') %' J@' G /@' %@@-H' G@' B-@J' *.' $@' @D@-*' -# #@-.7-D@#' % . 'G@ @* D ' *@-#@-DA ' G. # -6' *' *.' $@' *G@' J. B' . ' ' &@ J %G' E .%@ A*@' -# E@ /@ *@#' J *G' -*< G %* -' $ %' 'G % . .J@ ' EE. A*7%' -#. ' @>@-*' . ' @T -# ' *' D -' $@' D.- #@-* A' >@#' *G *' -@ *G@ '. '*G@>'7%@#' *G@' %@D.-# A' : : ' - @ (-# *G *' *G@ ' D * * .-%' @' EE @-* A' .>' G@.#.* .-' @ *7 -%' D * * .-%' EE@ ' *.' $@ #@ /@#' .>' ' * -'/@ % .-' > - A' $ %@# .-'*G@ G % -' *G@' %.7 D@' JG @' AE -4%7%7 A' 6 @@ J *G' G@.#.* .-4%'*@T*' $7*' .DD % .- A' J *G' *G@ G % - ' -' *G@' JG. @' J@' > A' D.-D 7#@ '*G *' *G@' -*@ / ' $@*J@@-' @- @7%' JG.' 7%@#' *G@' E > A' : : ' @TD 7% /@ A' -#' 6@-' JG.' J %' @-* @ A' 7- J @' . ' %' @T %*@-D@' J %' *G@' E@ .# #7 -6' JG DG' *G *' /@ % .-' J %' E %% -6' .7*' . ' % 6G*' -# $@ -6' %7E@ %@#@#' $A' *G@' *J.' - .J' @T* -*' .-@' . ' *G@>' * B -6' *% E D@' -' @DD @W % %* D ' 7%@' *G@' .*G@ ' -' *G@' D. 7> -%' . ' *G@ @T E ' -#' @* E ' -.*G@ ' 7@%* .-' . ' JG DG' .7 ' GAE.*G@% %' A @ #%' ' % * % D*. A' %. 7W * .-' %' .J' D >@' G@.#.* .-' *G@' @ %*' %B @#' -' @$ @J' . ' *G@' *G @@' * -% *. %' *.' $@' %.' %7DD@%% 7' -' @T@D7* -6' '/@ % .-' . ' *G % $..B ' 7 *@' -#@E@-#@' @E7*@#' : : ' -# $A' 7- /@ % 'D.-%@-*' E @ @ @#' *.' *'8 .'# .7$*' G@' D.7 #' -.*' G /@' %.' J@ ' 7 @#' *G@' * %B' 'G@' G #' -.*' G #' *G@' * 7@' -# E .E@' : : ' /@ % .-' *.' J. B' .-' -# ' *G *' /@ % .-' G #' -.*' $@@-' >7DG' >. @' *G 7' *.' *G@' . 6 - ' *G -' % *G@' ..%@' -#' E@ /@ *@#' E EG %@' * -%> **@#' *.' 7%' %' *G *' *G@' : : ' .>' *G@' @* E G@.#.* .-' G.J@ /@ '*@#' E D* D@' G.J@/@ ' % ' I @# G % J@

' .*G' @-#@ -6%' .' `2!' G /@ > -A' E @D@#@-*%' # /@ %' E *%' .' *G@' : : 2 -' *G@%@' E. -*%' %@@' 7 *G@ ' -' 77>4% 8" 3 #' bNM)Q-#' @# H

%G.J-' 5A @ *' "' ' ; E ' -' H' G@' 67 #@%' G > %@ ' > .%* A')*G.76G' -.*' J *G. ! *' $A' #@ - $ @' 7 @% Y *G@' J. #% %.' #@ ' $@ -6' -.7-%' @#7D $ @' DG @ A' *.' *G@' G@! % `' 7 (- >@%' . ' " 4 ') % #22 2 . ' $ / " -') % ! ' . ' .C 7. H' . ' '2 - 4 " ##-' . '* . !E H' . ' *D @% 7%@#' -' J -, ') % >h #C . ' F 3# ' . ') & 5 . 6C ' -' %7DG' D %@%' 'G@' G % DG. %@-' *.' * -% *@ *@ ' *G@ '*G -' #.E*' 'D.- @D*7 ' @@B' @-#@ -6' .>' ' . >@ '/@ % .-' . 'G 2 #' -@ J' 67@%%' . ' G % .J-' %D 7E7 .7% D 7*.-' % -# D *@#' -.* 6-. -D@' @' % E ./@#' *' @ %*' G /@ # 6@-* A' D.-%7 *@#' *G@' . 6 - (' -#' G@' J ' .*@-' $@' .7-#' *.' G /@ @T@ D %@#' ' J %@' # %D @W * .-' -' . $@ -6' *.' * -% *@' ' J. #' JG.%@' >@ - -6' D - - .*' $@' #@*@ > -@#' . ' . ' JG DG' *G@' @@B' -67 6@' G % -.' @ 7 / @-*' %' J@ ' > 6G*' *G@' -6 %G' * -% *. %' .' ^F^^' $@' D @#' d 7- @ -@# e' $@D 7%@' *G@A' G /@' .DD % .- A' @* -@#' %7DG' J. #% %' d' , 4 UU d' 'e' (' Y . '*G@' @/ %@ %' . ' ^ ^<a' $@D 7%@' *G@A' G /@' @E D@#' *G@' d %D E@6. *e' . '*G@' 7*G. 2@#' $A' d' ^ ^ ' -#' . ' d G@ e' G /@' 6 /@-' d' , UU -' *G@' #' @%* >@-*' -#' ' 3 -UU -' *G@ @ J /' G@.#.* .-4%' /@ % .-' @T*@-#@#' *.' ' *G@' D -.-D ' $..B% . '*G@' #' @%* >@-*' J *G' *G.' E .$ $ @' @TD@E* .-' @ #A' -.* D@#' . ' >@-W * * .-%' ' *G@' E.D AEG ' $..B% ' $@A.-#' *G@' ## *.-% *.' -@' @ #A' -.* D@# I' G@' %' .- A' B-.J-' $.' G /@' -D 7#@#' -' G % D. @D* .-' *G *' . ' 7DG' G@' @/ #@-D@' . ' *G % %' .7-#' -' *G@' > 6 - '. '*G@' A .< @T E ' 7DG' >.-6' JG DG' *G@ @' EE@ ' /@' / *.-% > B@#' % G % -' *G@' 7% 7 ' J A' J *G' G % - * `' @-D@' *G@' - @ @-D@' G % $@@-' - *7 A' # J-' *G *' G@' B-@J' *G % $..B Y -# %.' *G@' E.D AEG ' E *% . ' - @ Y -' @$ @J' @*' % @6 #% *G@' **@ ' *G@ ' DG D*@' % -' -.' #@6 @@' @$ D' -# -' *G@' @ %@' . ' *G@' %*. A' . ' 7% - - ' - ' E *D7 ' > -A' J *@ % .>' 6@-4% * > @d' -# *@ ' G /@' E. -*@#' .7*' *G *' *G@' E A' .-' *G@' - >@% . ' *G@' * @@%') J ' ba<bN H' D. > E@ % 7% ' %%7 > @' *G *' *G@' @@B' *@T*' % . 6 - ' 7*' - ' *G@' D %@' . ' 7DG' *' @ %*' *G@' @ A' E *' . ' *' .-' JG DG' ' *G@' / ↓ -*% .>' G@.#.* .-<)@TD@E*' *G@' %*H' @ 6 /@-' *G@' %*A @' %7 *%' *G@' GAE.*G@% %' . ' ' @$ @J' . 6 - (' -#' $@% #@%' d *G@' @$ @J e' % *G@ @' D *@#' .-' *G@' A .< @T E ' > 6 -' -#' *%' @T %*@-D@' % >E @#' $A' -% *. -%' . '*G@' %*@ %B' -# .$@ 7%') ' ^O' (' Q (' ' MH ' @' #@/ *.-%' .>' *G@' *@T*' #@-.*@#' $A' *G@%@ > 6 - ' -#' > B%' @' G.J@/@ ' * / (' %.>@' . ' *G@>' @' %7EE. *@#

` *' > A' $@' *G *' *G@%@ ## *.-% . 6 - A' EE@ @#' -.*' -'*G@' : : ' E .E@ ' $7*' -' *G@' G % -' - @ ' -#' ?@ @' $. J@#' G@.#.* .-' .>' *G@-D@' G % R' B@ A' *' @ %*' -' D %@' . '*G@' A@ ' -#' . -6' . ' *G.< @@' -' H' *' JG DG' G@ 6 /@%' -' : >.%*' #@-*' D ' J *G' *G@' G % -' @TD@E*' %' @6 #%' *G@' J. #%' -%@ *@#' *.' D.--@D*' *' J *G' *G@' /@ %@%') QM' Qa<N^H' $@*J@@-' JG DG' *' %' -*@ E. *@#' 7*' -' *G@' %*. @%' . ' 7% -- ' -#.' @' -#')G@ 6.-' *G@ 6 @@>@-*' . '*G@' *J.' /@ %.-%' $A' -.' >@ -%' D .%@' -#' $@.#.* .-g' EE@ %' *.' G /@' #.E*@#' ' @D@-%.-' . '*G@>' # %* -D*' .>' *G@' G % -' G@A' J@ @ B-. J-' *.' @- @7%')%@@ ' T (' ' T ' T H ' @@ @ -' (" 4 " ' ' ' A ' *' ' ' ' ' -#' G % -.*@%' .-' *G@' E D@% @ @ @#' *.(' %.' *G@' %7$W %D E* .-' . ' J!@:7 ' F ' ./S' . ' ' .#' G %') %< . ' A < @T H d' D * 7%') ' 3' 1 ' ') 6@-%' 1 *' E' ' @ @H

$A'Z * *' g&@@Ð -# . ' *G@> ('! @ @E*'< @AG E *GG* .-' 'QH' D.7 #' G@' DD.7-*@#' Y' . ' -' - @*@ A(' > E A -6 *G@' @T %*@-D@' . ' / ' < * .- %' -' 4@@B' D.EA' 7%@#' $A' G@.#.* .-' -# ' -D. E. *@#' $A' GG ' -*.' G %' #' @%* >@-* ' @@ *G@' * @ @' : * ' $./@' @ @ < @#' *.' -' . ' 'A3E' ^ !' QQ' 9 .%*' . '*G@' 7*G. * @%' .-' *G@' %7$ @D*' . ' -@.#.* .-' G /@' $@@-' @ @ @#' *.' $./@' -' ##* .-' @' *.' $@' >@-* .-@#' .#< J @ 4% - ' "' 8 " C4' 'TTT T' (.#A' 3 ' , 24' ? ; * $' / 'DD' ^ Q' (*G@' A 3 ' *.' *G@' .> -' @# * .-' . '*G@' G % -*@T*')^OOQH(0 %.' *G.%@' . ' @6 4% @# * .-' . '*G@' % >@')^OOb H' -# .22 < 72 4%)^ OOH(-# *G *' . ' 76 * 4% @# * .-' . '*G@' A .< @T E ' -@')^O'(*G@' A 3 ' _& ' J]

' ' 5G # $ %G.E' . ' @ .E. %) '$@@H' -' G.@- D ' @.7-# ' $A' JG.> ' DW D. # -6' *.' *G@' .> -' 9 *A . .6A' -# *G@' @@B' 9@- @ ' ' @> @' > *A ' - >@# 7#.D ' ? % $ E* 2@#' 7-#@ ' -') @' , 7 @-' 1 ' +, -* ' aM H' _ ']

' ')MH' @-*- -' -' *G@' @T* D*%' E7 E. * -6' *.' $@' .>' *G@' J * -6%' . ' G@.#.*7% E @%@ /@#' -' *G@' J. B%' . ' @>@-*' . ' @T -# '%@@' ' &' ; ' . ' 'E' bFa' % ' . ' 'EE' ^" OF ^" ON' ^" ^' ^" Q' %

' ') H' - >@#' $A' G@.#. @*' 5' ' 9 ' ' H' % ' . .J@' . ' @D7-#7%' .$ $ A' *G@' J *@' % -*@-#@# .>' JG.>' @>@-*' . ' @T -# 'G %' E @%@ /@#' @T* D*% _ ']

' ')aH' . ' A2 -* 7>' 7%@$ 7% 5#) ' ' * ' QOH' G %' E @%@ /@#' @T* D*%' .>' ' * @ * %@' # @D*@#' 6 -%*' *G@' G@ @%A' . ' *@>E- ' PJG.' * 76G*' *G *' .7 ' . # G # $@@-' >@ @' - -' G@.#. @*' T' ' 9 ,' ' bH' *@ %' 7%' *G *' *G %' * @ * %@' J %' D @#' *G@' d' ** @' $A -*G('e' -# @ %.-%' G /@' $@@-' %* *@#') . ' ' E' N H' . ' $@ @/ -6' *G *' *G@' 7*G. ' J %' %' > -A' D * D%' G /@' %7EE.%@#' 7%. ' . -@' -# *G *' *%' # *@' % *G@' @-#' . ' *G@' %*' 7 *@' . ' *G@' M #' D@-*7 A' *' EE@ %' *G *' *G@%@' G@ @* D%' D >@#' *.' G. #' *G@' . 6 - '#.D* -@' . '*G@' DG7 DG' JG DG' *G@A' @6@#' G #' D.-* -7@#' -D. 7E*' #. J -' *.' *G@' @E %D.E *@' . ' D*. (' -# *G@A' %%@ *@#' *G *' *G@' * 7*G' G #' $@@-' %*' E@ /@ *@#' $A' G %' %7DW D@%%. ' V@EGA -7%' JG.' $@D >@' $ %G.E' $.7*' ' ^NN' G@ ' -* 6.- %*' @E @%' ;' *G *' .-' * @' D.-* A' *' J %' -' *G@' @E %D.E *@' . ' D*. ' * *' *G %' .#<#@-A -6' G@ @%A' G #' $@! -' %*' -* .W #7D@#' *G *' *%' *G@' -# .7 -#@' G@.#.*7%' *G@' %G.@<> B@')* D*! @J%H' J %' *G@' %*' *.' *@ DG' *G *' .7 ' . #' J %' > @ @' > -' -# G #' $@@-' @TD. > > 7- D *@#' . ' *G %' G@ @%A' $A' D*. ' I >' JG *' *G@' J *@ ' E .D@@#%*.' *@ ' *' EE@ %' *G *' *@ ' *G %' @TD. > > 7- . * .-' G@.#.*7%' .7 -#@#' ' @67 A' . 6 - 2@#' %@D*' JG DG' G # *%' $ %G.E

U' @' % A%' `` @ G E%' *G % ! ' .-' > 6G*' G /@' $@@-' D @# $ @' ' ' ' G # -.*' $@@-' D.-* # D*@#' -' *G@' %*' E D@' $A' *G@' # / -@' D E*7 @%' -# %@D.-# A' $A' *G@' J * > !' . ' *G@' $ @*G @-' JG.' $! @' D*. '* > @' J .*@' -' #@ @-D@' . ' *G@' * 7*G' %7DG' % &7%* -' -# 9 * #@%' * ' -# $ > @-*' -# > -A' .*G@ %' ' . ' JG.>' %E@ B' . ' G %*' % .#5`' 6@- @ #' JG.' G % -.' %@-%@' . ' D.-* ./@ % ' .-A' - @ %' .>' *G@' ``E@ G E%' *G *' 7% D.7 #' -.*' #@-A' *G@' EE @-*' D @# ' *A' . ' *G@ *@> . - D@' = G 4 4 5 + ^ : , . (' E ' F : QH

JG DG' E% #' G >' ' % A')%@@' / " ! ' -# *G@' @ # -6' > @-' -' JG DG' -' *G@' * > @' . ' D*. 4% %7DD@%%. ' J @' %@*@E #@%' -# -.*G@ ' G@.#.*7%' ' $ -B@ ' G@%@' *J .' 7-#@ *. B' *.' D @ ' *G@' *@T*' . ' *G@' @J' @%* >@-*' . ' D. W 7E* . -%' G7*' .7 ' 7*G. *A' %%7 @% 7%*G *' JG *' *G@A' D @#' d' D. @D*@#' e' D.E @%' G # $@@-' % >E A' 7 -@#(> #' *G *' *G@' *J .' # # - .*' @/@-' 6 @@' > . -6' *G@ > %@ /@%' % *.' *G@ ' %. <D @#' D. W @D* . -%

7 ' %. @' .*G@' E > A' 7*G. *A' . ' *G % G@.#.*7% %' EE. A*7%' G@' %@D*. -' . C' G@. W #.*7%' -' *G@' .%*' @ @' J. B' . -' G@ @% @%' $A' EE. A*7%' > A' $@' *. ' %. > @' @T*@-*' @D./@ @#' $A' ' D. > E %. -' . ' *G@' . @%E. -# -6' * D @%' -' %@-#. < @ *7 - ' E EG - 7% -# G %*@ (' -# *G@ @' % @/@ A' @ %. -' *. ' *G -B' *G *' E W EG - 7% JG. %@' * @ *>@-*' 5' ' baH' %' *G@' 7 @%*' # @J' G %' > *@ % *. 6@*G@' . >' EE. A*7%' G@ @' %' -' * D @' . -' G@.#.*7% -' *G@' *@ ' * @ * %@' . ' EE. A*7% 5 '/ ' MbH' G@' - 7@-D@' . ' G@.#.*7% # #' - .*' @T*@-#' > 7DG' $@A. -# G %' . J -' 6@-@ * . -' -# *@ ' DG7 DG' J *@ %' EE@ ' *. ' G /@' B-. J -' -.*G -6' . ' G > ' $-*' JG *' *G@A' @ -@#' . > ' *G@' *? . ' -@ A' D. -*@ > E. A' 7*G. * @%' JG. > ' J@' G /@' - > @# G@' E D@' -' JG DG' *G@' * D @' . -' G@.#.*7% D > @' -' *G@' . %*' J. B' . ' EE. A*7% ' @T D* A' D. @%E. -#% *. ' *G@' # *@' %% 6-@#*. ' G > ' -' *G@' d' ** @' $A -*G e' @' D. > @%' > > @# *@ A' *@ ' %*7%(JG. > ' J@' . *G@ J %@' B-. J' *. ' G /@' D 7%@#' %DG % >' 7' D*. 4% * > @' $A' @-#@ /. 7 -6' *. ' -* . #7D@' *G@ ' , 7 *. #@D > -' 7% 6@' -' . > @' EE. A*7%' %* *@#' *G *' G@.#.*7%' J %' - * /@' . ' A2 -* 7>' -# G@' @6@#' *G *' G@' G@ @* D' G #' #@- @#' 'G -*' -' * > @' . 'E@ %@D7* .G' ' D*' JG DG' DD.7-*@#' . ' G %' G@ @%A' % -D@' *' J %' - *7 ' G@' %G.7 #' J %G' *. ' > -* -' *G *' G@' JG. > ' G@' G #' #@- @#' J %' . - A' > -' -. *' .#' EE. A*7%' @E. *%' *G *' %' @%E@D*%' *G@' @ *A' -# *G@' J. B' . ' D @ * .-' *G@' #. D* -@' . ' G@.#.*7% J %' . *G. #. T(' $7*' *G *' J *G' @%E@D*' *. ' 7 ' . #4% E@ %.-' G@' 6 @@#' J *G' -. %* D' %E@D7 *. -%' @%E@D A' -' # %* -67 %G -6' &@%E%' -# G %*' G@' > D7 .7% D. -D@E* .-' . ' &@%7% G@' J %' ? -6' *. ' #> *($7*' G@' G@ #' G > ' *. ' G /@' $@@-' > -' B@' . *G@ %' *G. 76G' . -@' ' *G@' G 6G@%*' / *7@' -# E @*A' @* 76G*' *G *' *' *G@' $ E* %>' . ' &@%7% ' G %*' #@%D@-#@#' . -' G > ' -' *G@' . >' . ' #./@' -# *G *' *@ ' *G *' G@' J %' $ @' *. ' J. B' > D@%' *G. 76G' G@' G #' -@/@' @TG $ *@#' -A' $@ . @(G7*' @/@-' %E G@' J %-. *' .#(*G. 76G' %. >@' . ' *G@' %@D*' J @' @' J -6' *. ' DB- . J @#6@' $ %' 6G*' *. ' *G@' * *@' *@ ' G %' @%7 @D*. - G@.#.*7% DG @ A' @ @#' . -' *@T*' . ' D E*7 @(%E@D > @-% . ' J G DG' @ 6 /@-' $A' E EG - 7% 5' ' Fa H' *' EE@ %' *G *' G@.#.*7% DB- . J W @#6@#' *G@' 7*G. *A' . ' *' &. G-4% .%E@ ' . ' .-@' . ' *G@%@' *@T*' J %' &. G-' / ' a" ' @' EE@ @#' %. ' *. ' *G@' E . EG@DA' @7*' T/ ' ^b ' . ' *G@' E . EG@*' JG. ' J %' *. ' $@' B@' 7 -*. ' 9 . %@%(-# *G@ @ . @' > -' @' 7. *@#' $@% #@% % ' 'M (&@ ' T/ ' N') : : H' (-# %@/@ ' . *G@ ' *@T*%' -' JG DG' . 7 ' . # %' D @#' > -' c ' &

' ' 5 ' *G@' $ -B@ ' G@.#.*7% . ' A2 -* 7>' G # > . -6' G %' # %D E @% -. *G@ ' G@.#.*7% ' ' $ -B@ ' JG. ' -' %7DD@%% . -' *. ' G > ' J %' @ #@ ' -' G %' %DG. . ' $ ' > 6G*' G /@' $@@-' *@ > E*@#* . ' *G -B' *G *' *' J %' *G@' % > @' G@.#.*7% JG. ' G # * B@-' 7E' *G@' $7% -@%%@ . ' ' $ -B@ ' . -' G %' / ' *' .> @' $7*' *G@' M' ' Q

. ' J . J ' $ DG@%' JG@ @ -' *.' %E@-#' *G@' - 6G*' G@' ' -#@@#' J@ @' B@' *G@' %G' @ *%' -' *G@ ' 7%@' . '%7DG' J . J ' $. .*G%' G@' %)3 # @ % - / *@#' G >' *.' . -' *G@ ' E *A' JG DG' G@' # #' %D. / @ -6' JG *' *G@A' J@ @' 67 # -6 ' G@' E @#' *G@>' $@ A' J *G' G % . J - ' J -@' > #@' *G@>' # - -B ' -# *G@-' D @# ' *G@' $. #A' . ' *G@' > *A ' JG DG' G@ E D@# -' *G@' / @ A' %E.*' JG DG' G@. #. *-%' G > %@ ' G # > B@# . 7' % *G@' % *@ . ' ' > *A 7 >' G@ D*%' E7 E. *' *.' G / @' $@@-' J **@-' $A' . -@ 7%' -' @A@' J *- @%%' G@A' %E@ B' . ' *G@ DG E@ ' @*@D*@#' *.' *G@' > @ >. A' . ' G@. #. *7%' JG DG' D. 7 #' . - A' G / @' $@@-' #. -@' JG @-' E@ D@' J % @%*. @#' *.' *G@ DG7 DG' G@' D*%' J ' $@' . 7 - # -' 7 - *' . ' " ' E ' Mba ' G@A' @' * -% *@#' -*.' -6 %G' % -' EE@ -# T' *.' 9 ' 9 %. -4%' . "' A - . C "# _ ' & ' ')^"H' $ %G. E' . ' @ 7 - ' . ' A @ - ' .-' *G@' -. *G' D. %*' . ' AE 7%' ' D. -W @%%. ' -' *G@' E@ %@D7* . -' . ' D - 7%' DD. # - 6' *.' *G@' @@B' 9@ - @ ' *@ ' $@ -6' $ $ .7% A' *. *7 @#' G@' J % *G . J -' -*.' E %. -' JG@ @' G@ -6@ @#' * ' G@' J % $@ *@#' $A' . -%* -* -@' & -' ^N ' MQa ' %7 / / -6' G % @> -D E * . -' *J.' A@ %' G@ @@B' DG7 DG' D. > > @ >. *@% G@. W #. *7%' *G @@' * > @%' I' . -' *G@ # A' . ' G % $@ * . -' & -' ^O' . ' ^N (' . -' *G *' . G % ' #@ *G' 9 DG' Q-# (-# %. ' J *G' *G@' * -' G7 DG' . -' 9 A' F ' JG@-' @ > . -*' *G - B % *' E . $ $ @' %. > @ . ' G % @ D% J@ @' $. 76G*' *.' . -%* -* -. E @') @ > . -*' (4 ') . -' ' b^a (' C * 9 A' F ' EE ' ^" b ' a MI ' ("' L ' & -' E ' M^" (' 9 ' E ' ^^H ' -' *G@' 7@%* . -' JG@*G@ ' G@. #. *7% % *.' $@' #@-* *@#' J *G' G@. #. 7% . ' A @-@' D ' @ > . -*')Z ' %' O a ' -. *@' H ' G@A' @' # %* -67 %G@#' $7*' E . $ $ A' @ . -@. 7% A ' $A' @' , 7 @-') ' +, -' ' ^" b ' ^" OMH ' _ '] ' ')^^H ' $ @G. E' . ' .# D@ ' -' A ' > ' -' *G@' D@-@' E@ .#' ' 2@ .7% #/. D *@' . ' -' #. D* -@% ' D > @#' % %7DG' $A' - -%' -' G % @**@' *.' 7%@$ 7% . ' D . > @#' *') G@. #' ') ' b ' / ' O H' 7%@$ 7% 6 / @%' G > ' ' G 6G' DG D*@ ' . ' G % ' %B ' % ' EGA % D -' . ' *G@' $. #A' % J @ ' % . ' *G@' %. 7 ' @ > B $ @' . ' G % B -#-@%% ' %A > E *GA ' % -D@ *A' -# 2@ ' *.' G@ E' ' JG. ' -@@#@#' G % #' @ -%* * -6' *G@' DG7 DG' -' *% ' E . %E@ *A' JG DG' G # %7 @ @#' > 7DG' $A' *G@' D. J # D@' . ' *% %*' $ %G. E ' *@EG@-' JG. ' %@@ > % *. ' G /@' @ -. 7-D@#' *G@' *G' -' *G@' E@ %@D7* . -' . ' .D @* -') 7%@$ ') ' / ' MQ H' @' J % ' E @W %@-*' *' *G@D. 7-D '. D @ ' -' MQb ') $$@' ' b^H (' $@ . @' JG DG' G@' %D. 7E @#' $A' *G - % 7% J *G' *G@' 7%@$ -' E *A') *G - ' 3 ' " 3' D ' h' ^O ' E ' FH ' -' *G@' / % *' . ' 7%@$ 7% . ' D . > @#' *. ' &@ 7% @ >' -' MMN' . ' MM^' . %*@ - % $ A' *. ' %@@' *G@' - @ J A' $7 *' DG7 DG' G@' . > @#' . -@' . ' *G@' - W > . 7% ' -' D $ ' J G DG ' E . D@@# - 6' *. ' -* . DG ' %7DD@@#@#' $A' %D -# . 7% -# 7**@ A' 7 - . 7 - #@#' DG 6@%' -' #@E. % - 6' 7%* *G 7%) G@. #' ') ' Q^H ' -# @ @D* - 6' 7%@$ 7% . ' @% @ ' -' G % . . > ') 7%@$ ' I ' + "- * ' FQH ' @' %. ' *. . B ' E *' -' *G@' - > . 7% D . 7 - D ' . ' A @' -' MMb ') $$@' ' ' aMFH (' -# *G *' . ' *G@' @# D * . -' *' -* . DG' -' Ma^') *$ ' bF" H ' -# % > @-* . -@# $A' *G - % 7% ' % G / -6' $@@-' *' D . > @ 7D ' -' MbN) *G - ' 3 ' " 3' D ' h' ^Q ' E ' "H ' G@' * J . E . - ' *G@ ' -# %. -' J @ @' @TD. > > 7 - W D *@#' $A' G@. #. *7% . ' G / -6' $@@-' E @%@-*' *' *G@' @D * * . -' . ' ' GA > -' -' G . - . 7 ' . ' *DG7%' D. > E. %@#' $A' '%. EG %*' . ' .# D@ ' J *G' JG. > ' G@' G #' -*@ # D*@#' -' -*@ D. 7 %@' @%*. -6 *G@ >' 6 -' . -' *G@ ' @E@-* -D@ ') . 2 ' (') ' / ' Qb ' (S. D ' ') ' ' aFH ' -' *G@' *G #' $ . . B ' . ' *G@' 7 - * 7%* J . *GA' D. > E * . -' . ' @ % 7% . ' A2 D7%' D ' M ' % 6 / @ -' ' @**@ ' . > ' *G@' @ > W E@ . ' . -%* -* -@ *.' G@. #. *-%' @TG. * - 6' G > ' *.' * B@ J - -6' $A' *G@' E7 - %G > @ -*' . ' 7%@$ 7% . ' D. > @# ' -# G@. 6 - 7%' -# *.' @*7 -' *.' *G@' . *G. #. T' *G') $*@' ' Q aH ' G % @**@ ' % 7. *@#' % 6@ - 7 -@' $A' @ - 6 - 7%' . ' @ D @ ' *' *G@' *G' 6@ -@ ' D. 7 - D ') $$@' / ' ah^H ' DW D. # - 6' *.' >%' G@. #. *7%' G # -' @E %D. E *@' . ' *G *A' A@ %' @' %D. > > @ >. *@# -' *G@' . > -' > *A . 6A' - . *J *G%* -# - 6' $ % - % > ' . -' ./ ' Q - #' _ '] ' ')^QH ' $ %G. E' . ' @ G. @ ' -' A ' 7 - #@ ' @ - %' @' J % . *G. #. T' -# %' ## @%%@#' $A' %' -') - ' M^") @', 7 @ - ' 1 ' + , - * ' O QH ' _ ' ' ! ' ')^MH ' $ %G. E' . ' @ E. %' d ' D. - %E D7. 7% . ' %D@* D %>' -# . ' > @@B - @%% e ' . # -@# $A' 7%@$ 7% . ' > . % * ' -' / . * . -' . ' D - . - D ' . #@ ' *@ ' G % @*7 -' . >' @T @' -' MO ') G@. #') ') ' / ' aH ' @' DD. > E - @#' I / -' . ' -* . DG ' D D 7% . ' @ . @ ' -# . *G@ ' > @ -' . ' -. *@' D @ D ' -# A' . -' -' %*@ ' / % *' *.' 9 D -' *G@' > . 7%%. * A' . ' G D % ' D ' M Q ') G@. #' (- ' (' . ' M H ' _ '] ' ')^aH ' $ %G. E' . ' D. E. %' -' @%%@ ' > @ - ' -# > @* . E. * - ' -' 6@# E @ *@' . ' G 6G' DG D*@ ' -# 7 - 7 @%* . -%#' %. 7 - #- @%%' -' *G@' *G' > 7DG' -# #@%@ / @# A' @%E@D*@#' $A' % ' *G@' @ *' *.' JG. > ' G %@ - % * / @' . *G. #. TA' J % *G@' D 7%@' . ' @E@ *@#' > . * D * . -' -# - - . A -D@' -' *G@' > **@ ' . ' 7%* *G 7%' . ' @$ %*@' G@. #. *-% - . *' -' W J -* $ A' @ - *@ * -@#' 6 / @' %7%E D . -%' . ' 7%* *G 7%%% #. D* - ' %. 7 - #- @%%' JG DG' % ' JG. ' @ *' ' J - - ' @ - #%G E' . ' G > ' J % @ 7D* - *' *. ' D @# *' -# 7%@#' > - A' @ - #@ / . 7 % *.' D @ ' J A' I . ' *G@' JG. @' D. 7 %@' . ' *G@' %Y % 4%/ -' **@ > E*%' *.' E - ' *G %% EE@ A' *G@. . 6 -' *. ' -' . *G. #. T' D. - @%% . - Y *G@' D. #W - @%% J *G' JG DG' G@. #. *7%' @6 #@# % ' E %% - 6' -*. ' #. J - 6G*' # %D. 7 *@%A' . -' DD. 7 - *' . ' G %' 7 - J -6 - @%%' *.' 6 / @' 7E' G %' . # @ - # Y ' % 4%/ -' **@ > E*%' *' D. <. E@ * . -' J *G' G@. W #. *7%' - ' 6 / -6' $ %G. E%' *E' @%%@ ' - 7@ - ' -# G@. #. *7%4%/ *7 ' @TD. > > 7 - D * . -' . ' G > ' . -' G % / ' $A' - / * * . -' *' D. E. %' -# *G@' 7 * > *@' @<@%* $ %G > @ - *' . ' $. *G@ A' @ * . -%' Y @ @ @ - D@' > A' $@' > #@' *.' , ' $. 6 EGA' . ' % ' 1 : ' &' ' $ ' . ' ^' E ' QNQH ' J . ' . ' % 4%@ T* -*' @**@ %' @' ## @%%@#' *.' G@. #. *7%(' . -@' J **@-' -' MOM ' %%7 -6' G > ' *G *' I 7%*7%' $ %G. E' . ' * ' -' @%%@ ' > @ - ' G #' $@@-' . # -@#' $A' -*G > 7%* . ' A - ' -. *' $A' G > ') % ' & E ' ^Q^' _^N b] H (' *G@' . *G@ ' -' *G@' % > @' A@ ' -%J @ - 6' G@. #. *7%%% @ > . -%* -D@%' . ' -. *' J * -6' *.' G > ' $. 7 *' 7%* *G 7%' . E *G@' 6 . 7 -#' %@D 7%@' G@ *G. 76G*' ** @' . ' *' T) ' ^ "' _^NF] H ' G *' G@. #. *7%' # # -. *' . -6' %7 / / @' %@@-' . > ' ' D . -%. *. A' @**@ ' . -' *G@' #@ *G ' . ' d ' *G@ ' D > . -' *G@ 'e ' J **@-' *.' *G@' D @ !' . ' D. E. %' -' Ob ' 5) ' QQN' _^NM] H ') @ > @ -*' . -') . . 3 - ' *. > ' T ' H ' _ + '] " 2 7 *' (1 ' ') ' ' '

. ' JG DG' G A%.%*. >4% D. @%E.-#@-*% EG*G.< - 7% ' G @ @-% ' -# D. 7% J@ @' %.' >@>W $@ %' -# ./@ ' JG DG' $.*G' G@' -# EG*G.- 7% ' . -* A' E @% #@#' EG*G.- 7% * B -6' *G@' 6./@ -W >@-*' . ' *G@' A -' E. * .-' . ' *G@' D.>>7-@' -# G@.#.*7% *G *' . ' *G@' @@B' ?@' G /@' %@/@ ' @**@ %' . ' G A%.%*.>' *.' G@.#.*7% -# G %' D.>E - .-% ' >.%*' @-* @ A' .DD7E @#' J *G' *G@' %* .-6' #@% @' *G@A' G # @TE @%%@#' *.' / % *' G >' -#*G@'/ >7%'# D7 * @%*'D@'%-.J%' -' *G@' J -*@' -#' *G@' % 7 -'$ -#**' -' *G@'%7>>@' *G @J' -'*G@ ' J A' G@%@' J@ @'%.'6 @ *' *G *' #@-*' % J. 'G% J %G' *.'%@@' *G@>'G@' # @#' .-*' %B' *G@>' .'D.@>' -#' $@' >7%*' D.>@-*' G >%@ ' J *G' @ 7@%*-6' *G@ ' @**@ %' -#*G@ ' E A@ %' J.' @**@ %' 5#) * NM ' ^aF H' J@ @' J **@-' .>' 7D7%7%(. -@' 5) ' O"H' *@ ' G% @* @ *' *.' $ %%7%' 'a"F' ?@' @ -' .>' '%7$%@ 7@-#' @**@ ' *.' +7#-7%' 5#) * ^QFH' *G *' G@.#.*7%' G #' *' %*' DD.>E %G@#' $ %'#@% @' -#/ % *@#' G >' *' $ %%7%'

' ')^FH' 'A.7-6'd' @D*. 'e'. '*G@' DG7 DG'*G@' %.-'. ' '6@-* @> -'. 'D.-%7 ' -B' JG.'$. @'G@'% >@- >@' %G >%@ ' G@' A.7-6' > -'G / -6' '6 @ *' #@% @' *.' @ #' -' %D@* D' @' JG DG' G@ @6 #@#' % ` G@ * 7@' EG .%.W EGA e' .$* -@#' G % *G@ 4% E@ > %% #-' *.' / % *' G A%.%*.>' -'G %@T @' J *G' *G@' / @J'. 'E D -6' G >%@ '7-#@'G % -%* `7D*..-'$ -6 -6' J *G' G >' D@ * -' E @%@-*% .>'G % *G@ ' G@' * >@'. ' *G@' A.--6' > -4% / 'J %' -'7-. *7- *@'.-@' .T' G % E7 E.%@' G@' -D @ % -6' @ .D *A' . '*G@' % 7 -' - . #% G #' D.>E@ @#' G A%.%*.>' *.' @ /@' 7D7%7%' -# * B@' @ 76@' *' $ %%7%' G@' JG. @' D.7-* A' J %'#@/ %* *@#' J *G' @' -# %J. # 7E'*.' *G@' /@ A'6 *@%' . '*G@' *. J -' G@' E D@' J %D . J#@#' J *G' 76 * /@% ' G@' %7EE A' . 'E ./% .-%' ? % 7-- -6' %G. *' @%* @-D@' J % $ @ B -6' .7*' >.-6' *G@>' G@' D.-* %*' *.' .-@' #@ D *@ A' -7 *7 @#' % G@.#.*7% G # $@@-' J % D D7 *@#*.' %G B@' *G@' D.-%* -DA' . ' $ %' @%. 7W *.-' @' G #' J@ B' @A@%' -# *G@' %@/@ *A' .'*G@' J > *@' -D @ %@#' G@'@/ ' G A%.%*.>'@/ #@-* A' % J' *G *' $ %%-%' J % -.' E D@' . '*G@' A.7-6' %E -*' *.' %D@* D' G.-.7 %' -# *..B' #/ -* 6@' . ' '/ %*' G@.#.*7%' *G@' #@ D.-' *.' E7*' *G@' A.7*G' 7-#@' G %' DG 6@' *.' D.-/@A' % @ A' *.' G % G.>@' 5#) * ^MbH' @' *' *G@' % >@' * >@' @*7 -@#' *G@' E @%@-*%' *.' G@.#.*-% *G@' @ #@ ' J *G' -' D.7 *@.7%' @**@ ' %%7 -6' G >' *G *' G@' J % ' .>' -%@-% $@' . ' G % 6@-@ .% *A($7*' S *G@' *G -6% %@-*' J@ @' -.*' -@D@%% A' *.' G >' G@' @ *' *' J %@ '*.' #@-A' G >%@ '*G@' @- .A>@-*' . '*G@>' @' %.' D.>>@-#% *G@ .@.#.*7% /@ A 9 6G A' . '-.*' .J -6' G % - *7 ' @D* . -' *.' %* -# -' *G@' J A' . 'G % %.-4% #@% @' *.' ** -' *G@'%!@ A' G 6G@%*' E -- D@' . 'EG .%.EGA'@/@-' 'G@' G # *.' @ /@' G %' G.>@' -# G %' D.7-* A' *.' %@D7 @' *' @' J.7 #' 6 # A' G /@' @* -@#' *G@' A.7-6' >-' J *G' G >' $7*' .' *G@' 7-%@** @#' %* *@' .' *G@' D.7-* A' -# *G@' -7 A' G % @A@%' J@ @' %7 @ -6' .>' *G@' D.#') G A%') 'F^H' G A%.%*.>' J .*@' '%@D.-# * >@' *.' *G@' *G@ '*G -B -6' G >' .' *G@' >--@' -' J G DG' G@' G # @D@ /@#' G %' %.-'.-' G %' 7- .B@#<' . ' @*7 -' -# .' *G@' **@-* .-' G@' G # E #' *.' G % @**@ %' .-' G %' $@G ' .' J G DG' G %' %.-' G' @ - .>@#' G >($7*' G@' $@6%' *G *' G@' J ' #.' ' G@' D -' *.' @-D.7 6@' G >' -' *G@' E7 %7 *' .' *G@' # / -@' EG .%.EGA' . ' J G DG' G@' % @- >.7 @#' #) '^a^H

J.' @**@ %' .>' G A%.%*.>' *.' *G@' A.7-6 > -' G >%@ ' -' -%J@ '*.' @**@ %' @D@ /@# .>' G >' %G.J' *G *' G@' J % /@ A' 7-D.> ' $@ ' *G >' %G.>@' G /-6' %@D @*' @-@>@%' JG.' J@ @' E .** -6' 6 -%*' G >' > % @E @%@-* -6' G >' *.' G % *G@ ' -# > B -6' G % @' '/@ A' 7-G EEA' .-@' G A@ %.%*.>' @-D.7 6@%' G >' *.' $@ ' JG *@/@' * % > A' $@' %@7*' G >' -# *G@ '*.' @.D@' -' *G@>' % . # -6' G >' -' .EE. *7- *A' . '6. A -6' .# $A' E *@-D@' -# @TG $ * -6' * 7@' DG *A' -# . 6 /@-@%%*. J #%*G.%@' JG.' J@ @' -7 -6' G >' G@'.- A' @ ' * .7$ @' J % % -' % E.W .6@%' . ' @ / -6' $ %%7%' J@ @' -@@# @%%(*G@' J@ B-@%%' . 'G % @A@% J % ' %7 D@-*' @ %.-' -# *G.76G' $%@-*' -' $.#A' G@' @6 #%' G >' % J A% E @%@-*' -'%E *' @' TE @%%@% 6@ *' %A>E *GA' D -' G %' > #A' -# $@6% *G *' G@' J ' * B@' D `@.' G % @A@%' -# @*' G >' B-. J' @ 7@-* A' G. J' *G@A' @' @' D.-D 7#@% $A' @TG. * -6' G >' *.' #@/.*@ ' *G@' * >@' *G@' J@ B-@%% . ' G % % 6G*' E@ > %% *.' *G@' %*7#A' . ' . A' D E*7 @' %.' *G *' G % DW 7 -* -D@' J *G' *G@' @**@' > A' 7 A' G >' *.' 7-#@ %* -# G A%.%*.>4% @TE.% * .-% 'G@' %G.7 #@/@' $@ $@' *.' @D@ /@' *G@>' 5) '^"Q' ^MF H

']

' ')^OH' '#@ D.-' . ' -* .DG' $@*J@@-' JG.>' -# G A%.%*.>' *G@ @' @T %*@#' ' /@ A' J >' ** DG>@-*(' -# JG.' E # G A%.< *.>' %@/@ ' / % *%' #7 -6' G % @T @' $.*G' *' 7D7%7%' -# *' $ %%7%' ? @' G /@' %@/@-' @**@ %' . ' G A%.%*.>' *.' G >' 5#) 'aa' bN' FO' F '^Mb' ^MO' ^a"H' -' *G@' @ @%*' T) '^a,H' J **@-' .>' 7D7%7%' -' *G@' %E -6' . 'a"b' G@' - .>%' G @.#.*7% *G *' G@' >7%*' $@' D.-*@-*' J *G' @%% @ 7@-*' @**@ % *G -' G@' G # $@@-' -' *G@' G $ *' . '%@-# -6' G >' % -D@' *G.76G' *G@' . #% J@ @' D @ @#' .>' *G@' J -*@ 4% %-. J%' ' *G@' E %%@% J@ @' .DD7E @#' *G@' % 7 -%' I .>') ' bN' J@' @ -' *G *' G@.#.*7% ' $ / -6' ' # D7 * @%' G # E # G A%.%*.>' '/ % *'#7 >>@' -# *G *' *G@' % . J' D 7%@# $A' G % #@E *7 @' G # $@@-' -D @ %@#' $A' ' .-6' % @-D@' JG DG' G A@ %.%*.>' .7-#' *' # D7 *' *.' @TE -' -' *G@' J -*@' .'a"b' G@.#.*7% $ #' J **@-' @TD7% -6' G >%@ ' .' -.*' E A -6' G A%.%*.>' -.*G@' /% *' .-' DD.7-*' .' *G@' %@ %.-' -# *G@' %' .' G % DG7 DG' -# G # 6 /@-' G A%.%*.>' *' %*' .'E@ W %.-% JG.>' G@' *G.76G*' *' J@ 'G@' %G.7 #' J *@' *.' G A%.%*.>' *@ %' GB-' *G *' G@' @6 #%' *G % %' *' E ..' .' @D* .-' $7*' *G *' *' J % 7--@D@%% A' % G@ %G.7 #' G /@' J **@-' .' *G@>' ' J *G.7 *' G % @> -#@' T) 'aaH' *' ' *@' E@ .#' -' *G@' % >@' J -*@ ' *@' G % @* @>@-*' *.' $ %%7%' G@.#.*7% D >@' *.' %@@' G >' 6 -' T) ' ^MSH' *@' *G % *G@' $.DB #@.' *G@' . #% $A' *G@' % 7< -% D 7% -6' G 8' @**@ %' *.' $@' - @ 7@-*' G A@ %.%*.>' $@66@#' *G *' G@' J.7 #' > B@' *G@>' *G@' .-6@' T) 'FOH' ..-' *@ J #% G % G@ *J % 6 ##@-@#' $A' @D@ / -6' *J.' .>' G >' -' .-@# A' -#' *G *' *' *>@' JG@-' *G@' % 7 -% G #' %G7*' G >' 7E' -' *G@' D % *@' . ' $ %%7% % -' ' E %.-' T) 'F H' G A%.%*.>' J .*@' 6 -' -' *G@'%E -6' . 'a"F' % *-6' *G *' G@' J % % 7 @' G@' J.7 #' G /@' D.>@' *.' %@@' G >' '*G@' % 7 -% G #' .J@#' *' @' # @#' -.*' %B' G >' *.' D.>@' . ' *G@A' G #' @W D@-* A' > #@' ' -6G*' ** DG' .-' $ %%7%' -# G@' G >%@ 'G #$ @ A' @%D j H@#*G@ 'G -#%' @' D.-/' >@-#@#' *.' G % %A>E *GA' -#' D.7-%@' ' A.7-6' d @D*. e' JG.' J % E %% -6' *G .76G' ' * >@' . ' 6 @ *' * T) '^Mb' F^H' G A%.%*.>4% !%*' @**@' *.' G@.#.*7% % -' -%J@ ' *.' -@' DD7% -6' G >' . '-@6 6@-D@' -' J * -6' -#' %%7 -6' G >

6@-7 -@' *' D --.*' $@' *@ '*G -' O '*G@'@-#' . ' 9 - %%@%`' @' G@ @' %' G.J@/@ ' %7 D@-*' --D@ * -*A' %' *.' *G@' 6@-7 -@-@%% . ' *G@' @**@ ' ! 'D. > E@ ' 7%*.' 6 /@' .- A' ' #.7$* 7 ' %%@-*' *.' , ' %* *@ > @-*')JG DG' $@ *' > B@%' J *G' D.-* ' *.' ##@-D@H ' *G *' G@' J % $@ . @' O F' $.*G' $$ *' . ' I @7 A' -#' $ %G.E' . ' @ -%' 9 $.-' -#@@#' . > ' -' @T > - * .-' . ' *G@' D * .67@' %' . ' .E - .-' *G *' G@' D --.*' G /@' $@@-' $$ *' . ' I @7 A' $@ . @' ONa' T "" ' ,' TT/ ' E' M^a(' TT/ ' E' aabH' . ' D -' J@' $@' 7 *@' %7 @' *G.76G' J@' -# *G@ %%@ * .-' > #@' *G *' G@' ? % E @ @ @# *.' $.*G' . D@%' -' *G@' % > @' A@ ' EE .T > *@# *@%' @ *.' $@ %% 6-@# . ' *G@' * > @%' . ' $ % @ > ./ ' *.' G @%4% D.7 *' -# . ' G % D.-%@D * .-' *' %@@ > % B@ A' @-.76G' *G *' $@ . -@#' G @%' .-' *G@' B -6 4% @*7 -' . > ' G % / % *' *.' .> @' -' O ^' -# $@D > @' $ %G.E' . ' @ -% $.7*' O b' (-# *G *' G@' J % ' *@ J #%' > #@' $$ *' DD. # -6' *.' *G@' / @J' . ' /@*') -' *G@' ' - ' R '3 ' '9 " . ' G@.#7 ' G #' $@ . @' *G % ' * > @' $@@-' > @#' G7*' J % ' -. J' ' J #. J@ ' G % ' *G@. A' @%*% ' .-' *G@' %7EE. % * .-' *G *' % ' *.' JG. > ' .-@' . ' G % E. @ > % ' 5+ 4 ' aH' %' ## @%%@#' J % ' G % # 76G*@ ' @' D@ W * - A' %E@ B% *.' G@ ' . ' G > %@ ' % d' E *@ ' *77% $7*' *' % ' . > ' >E .$ $ @' *G *' *G % EG %@ @ @ `% *.' %E *7 ' @ * .-%G E(*G@ @' @' .*G@ ' J. #%' -' *G@' E. @ > ') JG@ @' G@ %E@ B% . ' *G@' E. %W %@%% . -' . ' 6 -#DG # @-' %' ' $ @%% -6' @ -. A@#' $A' % 4% E @-*%H ' JG DG' > B@' *' 7 - B@ A' *G *' *' @ @ %' *.' -A' * @' . ' - *7 ' B -%G E(' . ' J@' B -. J' -. *G -6' . ' -A' .*G@ ' DG # @-' . ' 6 -#W DG # @-' . ' G@.#7 ' 7 - #' -' G % * @ * %@' %766@%*%' *G *' % ' > A' G /@' $@@-' *G@' # 76G*@ ' . ' G @%' *G@' @ *' *.' JG. > ' G@.W #7 ' > 6G*' -.*' >E .$ $ A' %@-# ' J@## -6' 6 *' %7DG' %' DD. > E - @# *G@' E. @ > ' G % ' #@ ' G. J@/@ ' %%. > @ JG *' %D. - 7 A' @ @D*@#' $A 7< ! 7 ' JG. ' $@ @/@%' *G *' % ' J %' *G@' # 76G*@' . ' G@.#7 ' -# * B@% %. > @' E -%*. ' %G. J' *G *' %G@' J %' E .$ $ A' @6 * > *@' G@' JG. @' 7@%W * .-' . ' G % @ * .-%G E' *.' % ' > A' A' $@ @ *' 7 -#@D #@#(*G@' EG %@' d' E *@ ' *7 -%' e' -' -' @E %* @' . > ' ' $ %G.E' % G # A' @ -D -6G' $A' *%@ ' *.' 7 - %G' ' $ % % . ' *G@' $ D' JG DG' % E D@#' 7E. -' *' -' *G@' ' - ' R ' .#' *' % G # A' J. *G' JG @' 7 -* ' J@' B -. J' *G *' % ' J % ' G@.#7 % ' # 76G*@ ' *.' # %D7%%' *G@' E .$ W $ * @%' . ' G@ ' @6 * > DA' *' > A' $@ ###@#' *G *' % G@.#7 ' %@@ > % *.' G /@' $@@-' $$ *' . ' I @7 A' J *G -' ' @J' A@ % .>' *G@' $@6 - - 6' . ' G % ' D @@' *' G @%4% D.7 *' G@' J % E .W $ $ A' @ #A' ' > . -B' JG@-' G@ > 6 *@#' .>' G % . J -' D.7 -* A' -# -' *G *' D *%@ -.*' -' *G@' @ %*' B@ A' *.' G /@' G # G % # 76G*@' % ' * /@ -6' D. > E - .-

% %* A!' *' *G@' D.7 *' . ' G @%' H #' $@@-' %7 D@-* A' E . -6@#' *' J.7 #' %@@ > '*.' @- $@ G > '*.' $@' .-' *@ > %' . ' -* > DA' ? *G' *G@' > A' % J@ ' % J *G' *G@' G.7%@G. #' . D@ % -# *G@' *G@' A' D D@' . ' *G@' B -6' J.' . ' G % E. @ > %) G > ' ' G -# MH' D. -* -' / .7%' #@* % % *.' *G@' E@ %. - 6@% %7 .7 -# -6' G @%' J G DG' @ /@' -.' #.7$*' *G *' *G@' J *@' B -@ J' *G@ > ' J@ ' #@G #' . ' .6 -@' D7 -' D7 7%' -# -6 $@ *(*G@' %@ / -*% . ' *G@' G.7%@G. #' GA /% %' @-*7 7%' ' #@- D % -# EE - %' -# *G@' #J ' #7%(I @#@6 %7%' *G@' #@ D. -' -# 9 % D. > E . -.' %7 (*G@' d G@. ' ? $. #7% e' J *G' G % * E%A' # %%@-*' .>' *G@' E. @*' -# *G@' -%7 @ $@' D. *' JG. %@' - >@' % @ *' *.' D. - @@< ' * @' $*' JG. %@' D * D % > %' - ' D! .*@ !' J@ @' $. *G' EE @-*' # ** %*@5-' * ' *G@' I. *G' $@. < # - (' *G@%@' @' %B@*DG@#' ' *G@' D. 7 %@' . ' .-@' E. @ > ' d # . ' >' @6@ > e' JG DG' -D 7#@%' $@% #@%' *G@' 6 D@ 7 ' E D*7 @' . ' *G@' B -6 4% .-% -# # 76G*@ % 6 *G@ -6' .7-# G >' .-' G % @*7 -' .>' ? Y ' * 7*G 7 ' E D*7 @ ' E@ G E% ' %.' ' % *' 6.@% ' 7*' *G@ @' % ** @' E ' -. *G -6' -' *G@' E. @ > % . ' G@.#7 ' .>' JG DG' J@' D.7 #' - @' *G@' @ ' %* *@' . ' > . *A' *' G @%4% ' D.7 *' G@' # > B@ ' % #@' . ' *G@' E D*7 @' % @ *' 7- - %G@#' (*G@' . - A' G -*% J@ G @' . ' -D. -W 6 7.7% @ @ > @ -*% @' *G. %@' JG DG' @ *@' *.' *G@' D.*% ' ? *G' JG. > ' % G@.#7 ' -B A' # > *% ' -.' .*G' D.7 #' @/@' 6 @@' ? G@*G@ ' G@' #@ W $@ *@ A' %G7*' G % @A@% *.' *G@' @ ' *G *' J@' B -. J' *.' G @' @T % *@#' -' *G@' D.7 *' . ' JG@*G@ ' G@' J % %.' > 7DG' .DD7E @#' -' G % . J -' %*7# @% -#E7 %7 *% ' % *.' $@' 7 - J @' . ' * ' J@' D --.*' % A' *' #. @% - .*%@@ > '*.' G @' *. 7$ @#' G > ' G@' .- A' *G -6' *G *' %@@ > % *.' G @' @ A' # %*7 $@#' G > ' J % *G@' E @%@ -D@' . ' *G@' D.*% (-#' .>' G % 6. .7% -67 6@' .-' *G@' %7$ @D*' *G@A' %@@ >' *.' G @' * .7$!' G > ' 6. .#@ ' -' *G@' --G EEA' D.*' JG. @ @' G@' > A' G @' $@@-') E. %% $ A' &. --@% ' E. %% $ A' @ > @-% $@ - D7%H' G@.#7 ' @TW E@-#% 6 @ *' . D@' . ' -67 6@' 7*' $A' D7 -' -# .%G@ % G@.#7 ' %@@ > %*.' G @' $@@-' G@ #' -' G 6G' @%*@@ > (% J@' %G '%@@' *@ '*G@.6 D ' 7@%* .-% J@ @' @ @ @#*.' G > ' % *.' -' 7*G. *A' @ @-' $A' D7 -' G > %@ *' J % ' E .$ $ A' %..-' *@' G % DD@%% .-' *.' *G@' %@@ .' @ -% *G *' G@.#7 ' E .> 7 6 *@#' G % %*' d' E *- @ e' . ' JG DG' > @-* .-' ? $@ > #@ *@ ' G@' #.D7 > @-*' G % %. > @*G -6' . ' *G@' . ' ' d' E > A' DG 6@ e' G@' # @D* .-%' JG DG' *G@' E *7 @' D.-* -%' %*.' *G@' @#7D * .-' *.' $@' 6 @-' $A' *G@' D @ 6A' *.' *G@ ' E@. E @' -#' $A' *G@' >.- %*@ @%' *.' *G@' B -% . B' . ' *G ' D @ 6A' %@@ > '*. ' D. - -@D*' *G@ > %@ @%' J *G' G @%4% @ . *%' -' *G@' % > @' # @D* . -' -# J@ @' E@ G E%' *G@' D. -W %@ 7@-D@' . ' *G@' B -6 4% @**@ ' -' O O' -# *G@ %*' %*@E' -' *G@' # @D* . -' . ' *G@' . # @ %% 7@' # $A' G > ' *J. ' A@ %' *@ ' . ' *G@' @%* $ %G > @-*' . ' %DG . . %

%' $ %G.E' G@.#7 ' J %' @-@ 6@* D' %' EE@ % . > ' G % E *7 ' -' @-#@ /.7 -6' *.' @ . > ' *G@' > . %' % J@ ' %' *.' >E ./@' *G@' @#7D * .-' . ' *G@' E@.E @' -# D @ 6A' . ' G % # .D@%@' ' # # G@ -@6 @D*' *G@ ' $. # A' -@@#% ' @' @ - .-% G. %E * *A' -# > %6 / -6' -# . > ' G % E. @ > %' *' EE@ %' *G *' G@' J %' -. *' % . J' *.' %@*' *G@' @T > E @' G > %@ ' G@' -%D E* .-' . ' G % . J -' # J@ -6' 5+ 4 ' / ' QNH' %766@%*%' %.' > 7DG' %' *G %' -# J@' 6 *G@ ' . > ' -. *G@' %.7 D@' *G *' G@' @%* $ %G@#' ' d' G. %E * 7 > ' e' -' @ -%' JG@ @' * /@ @ %' -# *G@' E. . ' > 6G*' $@' @ @/@#' $A' @%*' . # ' # -B' -# 6 *%' . ' D . *G -6') %@@' *G@' EE' *. ' G % E. @ > %' @#' 9 6 -@' + 4 ' ^" H

@' J %' ' E * . -' . ' *' -# ' @%*. @' P ' DG7 DG' $7 # -6%' G@' DD. 7 -*' . ' G > ' -' *G@' D * .67@' . ' *G@' $$ *%' . ' I @7 A' %@*%' . *G' *G@' $@ 7*A' E ' *G@' DG7 DG' . ' @ > 6 -A' % @$7 *' $A' G > ' -# G@' %@@ > %' %.' *.' G /@' @%*. @# -# E * A' @<@ -#. J@#' *G@' > . - %*@ A' . ' *' 9 @%> ' *' 9 @ 7T ' JG DG' G # $@@-' # J %*@' -' *G@' J ' $@*J@@-' @E -' -# ? ' . ' 7 * -@' ' %. ' @ @D*@#' -' d' * ' . ' *' - -7% e' E .$ $ A' -' *G@' > . - %*@ A' . ' *' 6 - -' -' @ -%' . ' JG DG' %.' G@' J % E@ G E% G > %@ ' . ' %. > @' * > @' $$ *' I . ' *G %' * ' G@' D. > E. %@# -' -%D E* .-' 5+ 4 ' ' bH' D*7 @%' %.' EE@

<<! -@-D@' %% %7-6' . >%'E *' . ' ' .-6@'E.@>' A -*@#' -' $@.#7 4% J. B% 5+ 4 ' ' MH' ' J. B'E . @%% -6' *.' $@' $A' @- - ' JG.' # @# -' c"a' %E@ B% . ' *G@ GA> -' % @ #A' -' 7%@' *' -6@ % ' -#' *G.76G' *G % %*' D*' % -.*' %.' D.-D 7% /@' 6 -%*' *G@' %*. A' % *' %@@>% *' %*' ! 6G*' *.' $@'% -D@' *G@' * @ *%@' % E .$ $ A' -.*' @- -4% '*G@ @' @> -% ' D*' >. @' #@%* 7D* /@' %* Y *G *' .7 % # # -.*' / % *' -6@ % ' %% .-<' * #@' ' *' ' *@' D*.$@' ^ ')%@@' - @ ' ?, -* ' 4"' ' /' ^M ' -# >%.-' 3, ,' 3 -' 9 "@' .,-* ' ^FN<O^H ?G@*G@' G@.#7 'J %@/@' @ @ %@# % #.7$*<' 7 ' 'G@' J % @ @ %@#' G@' # @# /@ A' %..-' *@ ' G@ @' J.7 # G # A' G /@' $@@-' * >@' . 'G >' *.' @*7 -'*.'G %%@@ *@ ' *G@' >-@%*A' E .-.7-D@# $A' .7 % -' Q^' ' *G@' >-@%*A' G # >E @# @%*. *.-($7*' J@' D --.*' $@' %7 @' *G *' G@' J % -D 7#@#' @* #7%' *G@' J *@ ' . ' *G@' * @ * %@' g@ > ' *' 9 T > -') -' 9 $.-' . ' BB' 1 3' B' " 3' ' F"^H' %%@ *% *G *' G@' @*7 -@#' *.' @ -%' -# J %*G@ @'E. %.-@#' $A'G %@-@> @%' %' @E * EG% >E A' . ' %@@>' *.' >E A' *G *' G@' <# @# -' $ -%G>@-*' -# *G % % .-' *G@' JG. @' >. @' B@ A' %' #@ *G' >.%*' B@ A' *..B' E D@' -' Q^(*G@' -@D . .6A' . ' *G@' $$@A' . ' *' @ W > -'#7' @' T@%' *' *.' @E*@>$@' ^ *G(. ' *G@' D.-@D*7 @' *G *' *G % @ @ %' *.' G@.#7 ' . ' %' g! JG.' # @#' N^^H' >7%*' $@' J .-6' ' 9 $.-' % 6G*' %' *.' *G@' # *@' . ' *G@' > -7%D E*' JG DG' G@' E D@%' -' *G@' N*G' D@-*7 A' 5 I ' " ' ' aMaH *' @> -%' *.' 6 /@' ' %G. *' DD.7-*' . ' G@.<' <#7 %' J. B% ' G@%@ ' 7-#@ ' *J.' G@ #%) H' *G@. .6 D ') H' E.@* D 1Y ' ' G % *G@. .6 D ' J * -6% ' *G@ @' @' -.*' *D@# ' E .G $ * .-' . ' J' %7 *% ' D >% ' . > -A' @> -% ' %@E A' *.' *G@' #.E*. - %*' J * -6% . ' I@ T' , 6@ * -7% % 7- . *7- *@ A' .%*' ?@' G /@' @ *') H' J.' . ' 5 ' G@' * @ * %@' 3 'B "'. 'B C' 5. ' G@' * @ * %@' 3 ' 1 3 " ' -4 ' 53 ' J.' 6 >@-*% . ' %@ >.-% ') H' O ' + C ' *' %' #.7$* 7 ' JG@*G@ ' *G@%@' @' @ A' *J.' #.D7 >@-*% ' . ' %@E *@' E *%' . ' .-@' G@' %*' J %' E -*@#' $A' >.-#' -' G % D. @D* .-' . ' G@.#7 %' J. B% ' *G@' %@D.-# ' 72@' -' G % (-. " ')*. - ' / H .>@' 6>@-*% ' JG DG' EE@' -*' *G@' @E -*' . ' >.-# 4% D. @D* .-') >.-#' 1 * *.>' H ' E .$ $ A' $@ .-6' *.' *G@' %*' ' *G@A' @ %@E *@' J. B% ' 9 $.-' 5 I ' " ' ' M OH' >@-*.-% '%A-.# ' #@D @@' . ' #@6 7%' $ %.E< . ' 9@ 7T' -' F ' . ' *G@' .$%@ / -D@' . ' D@ * -' U' E *7 e' JG DG' G@' % A% @' -' @T D*' 6 @@W >@-*' J *G' *G@' E *7 *@' . ' G@.#7 ' 7*' *' %' -.*' D @ ' JG@*G@ ' *G@' *J.' J@' @' D.>$ -@#' -' #@6 7%4% @D@-% .-' . ' JG@*G@ ' 9 $.-' . - A' @ @ - @#' *.' *G@' E *7 @' E7$ %G@#' $A' < >.-#' G@' **@ ' % E .$ $ A' *G@' D %@' % *' E -*@#H % # / #@#' -*.' . *A<% T' * D @%(*' % -' -%* 7D W * . -' *.' *G@' D @ 6A' . ' *G@' # .D@%@ ' @%E@D A' *G .%@' JG.' G /@' @ -@' . ' %.7 %' G@' 9 .%* -.*@ J. *GA' E. -*%' $.7 *' *E@ G E% @' *G.%@ * D @%' JG DG' E ./ #@' . ' $@** @ ' @#7D * .-' DG.. % @' @%* W $ %G@#' -' *G@' >.- %*@ @% . ' *G@' . A' .%%)*G@' *G@# ' . ' @ -%H' *' 6- -' *' #@' -#' *' @-@# D* 5 ' I @7 AH' -' *G@%@ > A' $@' @#7D *@#' *G@ A.7-6' @ * /@%' . ' -A' . ' *G@' D @ 6A' JG.' J ' %@-# *G@>') *' T T H ' -

*G@' .*G@ ' G -#' *G@' E .DG ' D @ 6A' @' *.' *@ DG' @@ A' ' DG # @-' JG.' > A' $@' %@-*' *.' *G@>' . ' -%* 7D* .-') *' TT H ' G@ @' % ' @> B $ @' 7 @') >' *' / H' *G *' *G@' D @ 6A' **@-# -6' %A-.#% %G.7 # $ -6' J *G' *G@>' *G@ ' @7DG %* @' /@%%@ %' $..B% ' -#' /@%* >@-*% ' G % %@TE -@# $A' 7 7' % ' E @D 7* .-' . ' *G@' @' B@@E -6' . ' *G@%@' E.%%@%% .-% ' @' 7%* *@%' *' $A' ' D.-W %* *7* .-' . ' >@67@-' -' JG DG' D.>E -*' % > #@' *G *' %7DG' *G -6% J@' @ 7@-* A' %. #' *.' &@J %G' >@ DG -*% * D @' TT ' D.-* -% ' %7 > > A' . ' G %* -' >. %' * B@-' .>' -' 7- - >@#' I *G@' * % -' D*' * B@-' .>' *G@' a*G' DG E*@' . ' *G@' 7 @' . ' *' @-@# D*' * D @' TT ' # @D*% *G *' ' @' *.' $@' * 76G*' *G@' @@#' -# *G@' . #% A@ ' JG DG' *G@A' @' *.' @E@ *') -' 'DG7 DG' ' E.%% $ @H' *' @ %*' >. - 6' -# @/@- -6' J *G' .*G@ ' %G. *' E A@ %' JG DG' @' %@*' . *G' G@A' @' *.' $@' @D. > >@-#@#' *@ ' *G@' E A@ ' *.' .#' *.' -/.B@' *G@' #' . ' *G@' E.%* @%' -# > *A % ' * D @' TTT ' @- . -%' *G *' D.- @%% .-' . ' % -%' $@' > #@' # A' *.' .#(D.- @%% .-' *.' ' E @%*' %' $@-@ D ' $A' 6 / -6' *G@' E@- *@-*' *G@' #/ -* 6@' . ' %E *7 ' D.7-%@ %' -#' . ' % 7* A' E@- -D@' . - @%% .-' % *.' $@' . ' ' % -%' -D 7# -6' @/ ' *G.76G*%' -# %' *.' $@ > #@' 7-#@ ' *G@' G@ #%' *G@' d' , 'DG @ % -%' e') E #@' -#/ -<6 . A' $@ -6' $.*G' @-7>@ *@## >.-6' %G@' D@ G 6G*H >.-6' % -% JG DG' *G@' D @ 6A' @' $ ##@-' %E@D A' *.' #@-.7-D@' @' E@ 7 A' -# %@' J *-@%%' JG DG' %@@>' *.' G /@ $@@-' E @/ @-*') *' TT/ </ H' * D @' TTT/ ' A%' #.J-' 7 @%' . ' *G@' .$%@ / -D@' . ' @-*' -' JG>G' %' *.' $@' #@$*%' @-#' # %E7*@%' 7 -6' *G *' %@ %.- * D @' T ' -' * @-6' . ' * -6' . ' *>@%' . ' D. > >7- D -.' . @ %' *G@. .6 D ' J * -6% ' *G@' @' %@E A' *.' *G@' @7DG %*' .-' @/@ A' 7-# A' -' @-*' -#*G *' *')\dE@- *7% . > -@%e H' %G ' @D@ /@' .-' 9 7-#A' G7 %# A' ..#' I # A' %*@' /@' -# %*@ ' * D @' T /' # @D*%* *G *' %E@D ' > %%@%' @' -.*' *.' $@' .J@#' *.' # J' *G@' E@.E @' . >' *G@' E7$ D' D@ @$ *.-' *' *G@' *G #' G.7 ' -# D.-#@ > -%' *G@' E D* D@' . '6 . -6' @ A' *.' ' %E@D ' D@ @$ *.-' -#' %E@-# -6' *G@' @%*' . ' *G@' # A' -' @/@ A' G@ @' @' E .G $ * .-%' %.' . ' /. 7% $7%@%' %7DG' %' *G@' %*. -6' . '6 -' -' DG7 DG@%' *G@' @-* D -6' $A' .-@' E @%*' . ' *G@' E %G .-@ %' . ' -.*G@ ' *.' @ 7@-*' G %' DG7 DG' -# E A' *G@ ' * *G@%' *.' G > ' CD G@' %@D.-# E *7 @') 72@' (-' / ' Q^H' @- . -%' *G *' E @%*%' @' *.' B-. J' $A' G@ *' *G@' d' @#.' e' -# d' , 7 D7- 7@' /7 *' % /7%' @%%@ e' -# *G@' D -.-' . ' *G@' > %%(*G@A' @' *.' @D *@' *G@' # E*ADG%' d' D7 >' . > -' #@/.*.-@' *.' E @ DG' *.' *G@' E@.E @' .-' 7-# A%' .-' *G@ ' #7*A' *.' .-@' -W .*G@ '(-#' ' *G@A' D -' *.' @TE -' *G@' 6.%E@' -# @E %* @(*.' @D@ /@' -.*G -6' $7*' /. 7-* A' . @ W -6%' *' $ E* %>%' -#' 7-@ %(-#*.' . J' *G@' D -.- D ' 7 @%' *.7DG -6' *G@' >E.%*.-' . ' E@- -D@' . >@ 7 *G@ ' 7 @%' @ 6 /@-' .-' *G@' %7$ @D*' . ' D.- @%% .-%' -#' E@- -D@%' -#' ' #@W * @#' DD.7-*' %' %@*' . *G' . ' *G@' % D >@-*' . ' ' -D* .-' @%*%' @' . $ ##@-' *.' # J@ ' -' *G@' % >@ G.7%@ J *G' J .>@-' @/@-' J *G' *G@ ' -@ @%*' @ * /@%' % -D@' *G@' E@ > %% .-' *.' #.' %.' 6 /@-' $A' *G@' -D @-*' D -.-%' G #' @# *.' %@ .7%# %. #@ %' G@ @' @' %.>@' E. *.-%' . ' *G %' E *7 @' @%E@D A' *G@' E@- *@-* ' 7 @%' -# *G.%@' @W * -6' *.' @T* @>@' 7-D* .-' JG DG' %@@>' *.' $@' #@D @@%' . ' 'E ./ -D ' %A-.# '

G@ E *7 ' @' % >E @' -#' # @D*' %' .-@' 6G*' @TE@D*' %7DG' #.D7>@-*%'*.'$@'(-#* G % %@%E@D A'-.* D@ $ @' -' *G.%@' E *%' JG DG' @' G. * *. A'. '@TE - *. A' G@A'J@ @'#.D7>@-*%' -*@-#@#' . ' -' 6-. -*' D @ 6A' -# . ' *G@' 6./@ ->@-*' 7#@'E@.E @'(-# *G@A' @' J@ ' **@#' . ' *G@ ' E7 E.%@' JG @' *G@A' @' $A' -.' >@ -%' #@ D@-*' -' # 6- *A'. ' J@ 6G*

5 ' G@' * @ * %@' d #@' -D*.' E *7 P4' D.>W E.%@#' *' *G@' @ 7@%*' . ' G @%' G >%@ !' % E @W D@# $A' ' %G. *' #@# D * .-' -' @ @6 D%' G@' * @ * %@' *%@ 'D.-% %*%' @-* @ A'. ' @T* D*%' .>' .*G@' ' J *@ %' G@%@' @T* D*%' JG DG' @' -W *@-#@#' *.' %G. J' *G *' *G@' . A' E *' > A' $@' % #' *.' E .D@@#' .>' *G@' .-' @' * B@-' .>' d' *G - % 7%'e'5 *' .>' *G@' J. B' 3' ? 43 ' -#' .>' *G@' L @4"S" * .>' *' A ' .' @T -# ' *' A' *' >$.%@' *' I7 6@-< * %' *G@' E.E@%' . > %# %' *' @6. A' -# *' @.' *' % #. @' *' .%E@ ')*G@' J. B' %' -.*' @ A'G %H' .D 7%'. ' .-%* -* -.E @' 6-@ 7%' %% .#. 7%' -#@-* 7%' G# 6 7%' E%@-% %')JG.>' G@' D %' d' D -7%' @ @' 6 -' *G.76G' *G@' J. B' %' -.*' -' *G@' %* D*@%*' %@-%@ d'. 6- e'*G@ @' %' $ *A'%G.J-' -'*G@' %@ @DW * .-' -# -6@>@-*' .'*G@'E %% 6@%@T* D*@#)DH' G@'* @ * %@' d'#@' #-@' E* %> e' %' -' @TE - * .-' .'*G@' D@ @>.- @%' @>E .A@#' -' #W > - %*@ -6'*G@' % D >@-*' .' $ E* %>' JG DG' %' DG D*@ 2@#' $A' *G@' % >@' # @D*' % >E D *A' JG DG' %' *.' $@' .7-#' -' *G@' E *7 ' G@' d %.-' #!#* @e' .' *G@' D@ @>.-@%' %G. * A' %* *@#1*G@ '%E *7 '%6- D -D@' JG @'E.-*@#' .7*' %' -.*' #J@*' 7E.-' G@' * @ * %@' J.7 #' $@' -' @ %A' .-@*.'@TE -#'(*' J.7 #' -.*' $@' -' @ %A' .-@' *.' D.-#@-%@' -@ -.* D@ $@'E.-*' -' *%' *G@. .6A' %*.' $@' .7-#' -' *G@' D*' *G *' *G@'@TW E - *.-' .' *G@' D @@#' D.-* -%' %* *@>@-*%' D@ A'# @D*@#' 6 -%*' *G@' #.E* .-%*%)#H' %* A' *G@ @' @' *J.' 6>@-*%' .' %@ W >.-% %*' E7$ %G@#' -'*G@'d' . C4' ., *U' *.>' ' -#' *@ J #%')J *G' *G@'.*G@' J. B%'. ' G@.#7 H' -' >.-#' 1 *' *.>' ' -@' % EE @-* A' ' %@ >.-'d' # D @ 7 > e'*G@' .*G@' ' %@ >.-'d' # E.E7 7 > e' .*G' #@ ' J *G' >. ' %7$ @D*%' -#$.*G' %' *G@ ' %*'@# *. '#! DG@ A' @> B%' @' # %* -D* A' d' -' *G@' %*A @' . ' G@.< #- e' G@A' @' %* 6G* . J #'D@ ' -#' *' *G@' % >@' * >@' %766@%* /@

G@ @' % EE@-#@#' *.' *G@%@' % *G.76G' *' . >@# E *' . ' *G@' %@D.-#' . ' *G@>' ' 6>@-*' . ' ' @**@' '*.' .-@' @% #@ 7%' .-' *G@' %7$ @D*' . ' D.>>@-* *. %'.-' . A' D E*7 @' G % 6>@-*' 6 -' 7-% -*.' -.*G@' 6>@-*' JG DG' %' %.' %> ' *G *' .- A' *G@' DG -6@' .>' % -67 ' *.' E 7 ' -' *G@' E@ %.-% ## @%%@# >B@%' *' D @ ' *G *' *' D --.*' $@' E *' .' *G@' % >@' @**@

' > A' $@' >. @' D.-/@-@-' *.' >@-* .-' *' *G % E.-*' D@ * .-' J. B%' ** $7*@#' *.' G@.#7 ' @ % %E.B@-' . ' % *G@' 7*G. ' . ' -' @TE - * .-' . ' *G@' d', 7 D7- 7@ e' -#' . ' ' > A%* D' @TE - * .-' . ' *G@' D@ @>.- @%' . ' *G@' 9 %%' G@%@' @' % # *.' @>%*' -' 9 (' -' *G@' $ A' . ' I @7 A' $7*' G /@' -@/@ ' $@@-' E -*@#

' E@D7 7>' . ' D. @D* .-' . ' E %% 6@% . ' D E*7 @' .-' / .7% %7$ @D*% ' J % E7$ %G@#' $A' 6- @' d' .>' ' D.EA' > #@' $A' G@.#7 e' < 6- @' G@ #' *' *.' $@' $A' *' 767%* -@($7*' *' # @ %' .>' *G@' E@D7 7>' JG DG' 6.@% 7-#@' G % - >@' -# > A' $@' E. % $ A' *G@' J. B' . ' G@.W #7 'G >%@

' G@' $7 B' . ' G@.#7 ' E.@* D ' J *-6% %' D.-* -@# -' *G@' % T' $..B%' . 'E.@>%' E7$ %G@# $A' >.-#' 9 $.-' .7-#%>@' .*G@ %' '%@ @D* * .-' .>' JG DG' G@' E7$ %G@#') -' *G@' I ' -. ' *.>' H' G@%@' G /@' $@@-' @E -*@#' -.*' .- A' -' *$@' %@D.-#/.7>@' . ' >.-#4%' D. @D*@#' J. B%' $7*' -' 9 6-@4%' A ' J.' %G. *' -%D E W * .-%' -' /@ %@' . ' *G@' E. DG' -# *G@' * ' * @ > 6-A' @' D.-* -@#' -' *G@' D * .67@' . ' *G@' $$ *%' . ' I @7 A' @ #A' 7.*@#') 72' (-.' ' aNQH

..B' ' . ' >.-#4%@# * .-' D.-* -%' $7*' .-@' E.@>' *G@' d' @-@% % #' -# D@%' e' . ' d .-* ' *' @A#@-' ^F^ ' *' % -' -*@ @%* -6' DD.7-*' ' ~ G@.#7 %' @6 * .-' % 9 %%7% .> - D7%' -#' -' @TG. * * .-' *.' ' 7#6@%' $ %@# 7E.-' *G@' D. W 7E* .-' JG DG' G@' .7-#' *.' E @/ ' -' ' $.-@-% %

..B' ' D.-* -% % T*@@-' E @D@%' . ' J G DG' *G@' >.%*' -.* $ @' D' *G.%@' -*@-#@#' . ' *G@' $@6 -W - -6' -# @-#. ' ' 9 ' . ' *G@' $ @')^' -# Q H(' *G@' d' . ' 7% @*' G.-. e' JG DG' D.-* -% -.* .- A' *G@' /@ %@% %7-6' -' *G@' E .D@% % .-' $7*' ' #@%D E* .-' . ' *G@' E .D@% % .-' *%@ ')MH(' -# -' @E * EG' .-' G @%% 7@@-' I %* #

..B' ' D.-* -% *J@ /@' E @D@%(*$@' >.%*' >E. * -*' *G *' d' #' . 7>' @6@>e' G % $@@-' @ #A' >@-*.-@#' *' %.' D.-* -% -' @E * EG' .-' E.E@' # -' ' -# / .7% E.@>% .-' %7$ @D*%' . ' %* *@' . ' ## @%%@# *.' >@>$@ % . ' *G@' D.7 * *' %' -' *G % $..B' *G *' J@' -# *G@' E.@>' d #' % >e' >@-*.-@# $./@(-# *%' /@ A' E.% W * .-' EE@ %' *.' -# D *@' *G *' % ' J % ' E@ %.-' . ' G 6G@' -B' *G -' G@.#7 4% .J-' # 76G*@ ' ?.7 #' G /@' $@@-

>.-6' *G@' - -@' E.@>% . ' ..B' /' @' *G@' *J.' .-' J. B% . ' *' @ #A' >@-*.-@#(*G@ @' % %.' .-@' ## @%%@#' *.' 9.#. -7%' $ %G.E' . ' 7*--' -' JG DG' *G@' J *@' *G@-' -' E %.-' E .*@%*% G % --.D@-D@' . ' *G@' D >@%' #' *.' G % DG 6@' G@ @' % ' @E A' .>' & .#. -7%' JG.' %%@ *%' G % $@ @' -' *G@' * 7*G' . ' *G % ' E .W *@%* * .-

..B' ' D.-* -% . -A' *G @@' E.@>%' -#' -' @E 6 >' G@ @D.-#' . ' *G@' E.@>%' JG DG' % -D.>E @*@' % .-' *G@' %@/@-' #@ # A' % -%' .' *G % /@ A' B@ A' $@ .-6%' 6>@-*' d' D.-* ' 7T7< > e' 6 /@-' $A' 9 *@-@' -' *G@' aZ@ZTBH ' G@' *G #' J **@-' JG@-' G@.#7 ' J % ' #@ D.-' % ' d' @-@% % # E %D.E.% e

G@ % ' $..B' % > #@ 7E' . ' *G *A' E.@>% ' G@%@ @' >.%* A'.-' >. ' -# @ 6.7% %7$ @D*%(G7*' >.-6' *G@>' @' -%D E* .-% . ' *G@' $ %G.E4% G.7%@' -# . ' E *D7 ' ..>% -' *' G@' @ 6G*@@-*G' E.@>% ' *G % $..B' d' @' GAE.D * % e' % 7- .*7- *@ A' >E@ @D*' *' % ' >@-* ./@ ' *G@' %* *@' . ' *G@' DG7 DG' -' G@.#7 4% # A% '*G@' *@-' E.@>% ' @# *@# $A' 9 $.-' *J.' @' .-' *G@' .DD % .-' . ' .7 %%@-* A' -*.' @ -%' ^a' -.*G>1' -' @E * EG' .-' G .#@6 -6' . ' 9 @*2' % .76G@' -# @%% .J -6' -' %*A @' *G -' G@.#7 4% .*G@' J * -6%

G@ E.@* D ' ?. B% . ' G@.#7 ' @' %.>@ JG *' 7-@/@-' -' >@ *' 7* *G@A' @' ' > B@#' $A' / 6.7 ' >.%*' . ' *G@>' $A' # 6- *A' . ' @/@-' -.$ W *A' . '*G.76G*' -#%.>@' . '*G@>' $A' '%* . -6' /@ -' . 'G7 >.7 ' G@%@DG D*@ %* D% @'@%E@D A' *' $@' %@@-' -' *G@' d @-@% % #' &7# D@% e' *G@' . -6@%*' -# >.%* %A%*@> * D' . ' *G@' E.@>%' G@ @' @' ' @J' 7-7%7 ' J. #%' -#' .$%D7 @' EG %@%' -# *G@ @' @ %@/@ ' -%* -D@%' . ' >@* D ' @DD@-* D *A(*G@%@' G. J@/@ ' @' -.*

7 D @-*' *.' #@* D*' %@ .7% A' .' G@.#7 %'
>@ *' %' 'E.@*'.' *' @ %*' '/@ % @'.'# %* -D*'
$ *A' -#'.'D.-% #@ $ @'%B
G@.#7 4% J. B% > A'$@' .7-#' %@E *@ A' -'
*G@' %> '@# *.-'E7$ %G@#' $A' >.-#4% D. @D*@#'
J. B%')^OQ H'(*G@A' @' %.' -' ' 6-@%' A '
/.'D/' G@ $@%' DD.7-*%.'*G@' 7*G.'
@'*.'$@'.7-#-'*G@' -4 '& # '3 '
9 ".*/.'/(-' @ @ 4% ' - ' : " '
3 -' C C -' .-#.')^ FQH' A. ' 'E'QFQ('
-' 7 ! 7#%' "2 (-' - SC ' '&
-' -' *@ *%@' $A' 9' 7- #'E. @%%.'
* @ -%' @-** @#' ?,+ 3C ')E7$ %G@#' -'
^ F"H(-# ' D @ 7 A' E @E @#' 8" C C '
-- "' $A' -%* 2@G7 B' .' @% 7'
G%* @ * %@' %E -*@#' * @% 7'7-# *@#'$7*'
$.7*' *G@' A@ '^ Ob' _ ' $ b

& ')^H' I@$' ^O' -' 6@#' -#'
* 7%*A' % /@'.'I > -'*G@'6./@ -.'.' @%W
-@' @' J %' D 7D @#' $A' G%' > %@' * @W
% @'.-'*G@'% >@'# A' %@@/@-'.*G@ %'J@ @'E7*'
*.'#@ *G') 7%@$' ('A -'D E'T H
_ ']

' & ')QH' $ %G.E' .' -.E. %'
@' J %' D.-#@>-@#' *.' #@ *G' *G .76G' -'
- 7@-D@'$A'*G@'@>E@ .' .-%* -* -%'$7*' %/@#'
G >%@ '*G .76G' 6G*')*G - %' ' -' "'D'
^ ' ^N(' ' 2-' + 4" -* B4%' @#' '*' ' EE'
^F^' ^O H'
_ ' ']

' ' ')MH' %.-'.' *' 7%' >.-B'
.'9*' - ' @' @* @#' .>' *G@' J. #' J *G'
G% *G@ 'J %' D E*7 @#' -' D@-' -/ % .-'
-#'#@%* -@#' %' %D D@'*.'*G@'>. - -6' %* '
G@' %*. A' .'G% D E*7 @' # -6@ %' -# - '
@%D E@' J ' $@' .7-#' *' @-6*G' -' *G@' /'
O " -' -' ' ' 9 6-@'A' :'
' TT T'D. 'FN"<FNa' G@' . -# %%' ^a'& -'
' 'E'NF"' @ *'G >' %' '> *A ' - ' %')MH]
_ ' ']

' ' ')aH' $ %G.E' .' E >@ ' -'
% # ' .-@' .' *G@' J *-@%%@% *.' *G@' J ' .'
@6. A' 2 -2@-') @6' 2'? - 4
_ ']

' ' ')FH' .-@' .' *G@' #@ D.-% .'
@6. A' 2 -2@-' *.' JG.>' #@% 6- * -6' G >'
% OF *)B ' G@' $@ 7@ *G@#' -' G% J ' -@
.$@'*J.'*7- D% ' -#*J@-*A'6. #'E @D@% ') @6'
2'? - '
_ ']

' ' ')FH' $ %G.E' .' D*.#. 7%'
.-'.' **@-' H+) ; ;'1VMI G

' ' ')OH3' '#@ D.-' .' .-%* -*W
-.E @'*.'JG.>' G A%.%*.>'J .*@' .>' 7D7%7%'
*@'*G@'#@ *G' 'G@' .*G D'$ %G.E')&7 %'JG@-'
G@' @ @#' *G *' '%7DD@%%. 'J.7 #' $@' %@-*' $A'
** D7%' -#' G% E *A' $@66 -6' G@.#- 7% -#'
G% @-#%' *.'#.' ' -'*G@ 'E.J@'*.'G -#@'
*'. ' *' -A' *@'*.'6@*' *G@' > **@' #@ @ @#'
* '*G@' . .J -6'%E -6') G A%'9 'Q"F H
_ ']

' ' ')' 'H' '>@*.E. * -' .'
%*@ -' A 'JG.'.EE.%@#' *G@'*A -- D 'D.-W
#7D*' .' - %* %7%' $ %G.E'.' G@%% .-D' -#'
/ D ' .'E.E@' @.' 'aaa') @.-') ' ^M('
@ ':'Q"FH'
_ ' ']

' ' ')NH' ' 'E @%*'). '$ %G.EH'
-' .@ @< A 'JG.'#@#' /@ A'-@ '*G@' D .%@' .

*G@' *G' D@-*7 A' @' J .*@' 'J. B' @-** @#'
' + "- " " ' 2 " ' . ') @-- #'I '
8 C-'N^H' 6 -%*' G@ @* D%' @' %' -.*'*.'$@'D.-W
.7-#@#' %G@' %$A' *G@> -%' J *G' G@.#7 7%'
* 7%' 7*G.'.') . *E D@#' $A' @ @')T '
O H' -'*G@' *@-*G' D@-*7 A') /@' - '&
'E' abF' %' (*G@>' ' . ').. -'
D'^ b(I $ D' ,')3 .-' #' .D H
E' ']

' ' ')^"H' 1+ - ; * I' ' *A *@'
*.'JG.>' G@.#. 7% *7#*' J .*@' ' @**@' @W
E./-6'G>' .'G / -6'E -*@#' -6@ % %D 7 <'
@# B@' G %*') G@.#' *7#*') - ' ' ^b'(@ '
T 'M"QH' _ ' ']

+. - / 6 ('1/ ; < I' - -*G' .'*G@' %7EW
E.%@# *%G'$ %G.E%'.' .-#.-' I.' 7*G. *@%'
%@@' $ *' -# *7$$%%' - C4' .C4* ^bQ
_ '. 3

I E' ' 1" ' ' && I' %@D.-#'
$$ *' . ' .7>@ ') G@> AH' % -' $A' *G@'
D@-%' -'OQ ' @' J %'*G@' 7*G. '.' (.'
C-'3' -C' 4C"3'- " * -.J' .%*' -#* .'
G>' %.' @' ** $7*@#' *G@' *J.' # %D.7 %@%1' '
". C4') SC -' -# ' I " " ".e
C4') ' 6-@'(;' 'A ' 'a^O'a^N('
9 $ ' . ' '1 B ' % @D' ' E*' ' E'a ^'
@#' ^FF (' . ' . ' ^N' D*' / ' bQO('
' -'' '3' '9 ' /'F"'(: '+, ' 'OOFH
_ (? '

' $ %G.E' .' > .' @6 7%'
%7 6' T /' -' A-' *G' %7$' AE' / '3 '
' ' @' J % > *A @#' 767%* -@'E @ DGW
-6' *' EE.' 7%@% G %' ->@' % > ' *.' G %'
7#*. %'*.6@*G@' J *G' ' @*@' -#' 7 '*.'
7%* *@'*G@'# @ -D@'$@*J@@-'D.>>@>. * -6'
% -*%' -#. @ -6' *.'*G@>'d ,7 -#.' 7# %* %'
# D' E7#'>@>. >' -D*' G@.6@-%' >@'/@'
$' 7.' * @' @*' D. @6' >@.'/@' -.'
E @%$A*@ .'[' @ .'* $' -D*@' G@.6@-@%'[' 8' 7*'
[' @ .'* $' @* @'[' 8' 7*' [' @ .'* $' 7 @'[' 8'
7- 7 >' 7# %* % e' 76' 4' QOM' O' G@'
D.>>.-' > *A . .6 %*%' % A' *G *' G@' %7 @ @#'
J *G'*G *A<% T' .*G@ %'.-' QFO' - '7-#@' @W
-' _ '?']

' $ %G.E' .' D @' *' *G@' * >@'.'
G@' %' @-@ ' .7-D' G@ #' *' *G *' D *A' @'
#@ @-#@# -' / @J %' -# J %' . #@ @#' *.' $@'
$ - %G@#'*.6@*G@' J *G' 7%@$ 7%'. D.>@#'
9 %'.' G D@#.-' G@.- %'.' 9 > D' -#'
@.7-#7%' .' *. @> %' G@A' G.J@/@ '% /@#'
*G@>%@ /@%' $A' 'E @*@-#@#' %7$> %%..-' G .'
*. 6 7%')5 ') ' 'NH' *@ %' 7% *G@A' @>$ D@#' *G@'
%@-*@-D@' .'*G@' D.7-D '%@D @*A' %7$%* *7* -6' *G@'
J. #' 1 2 -' . ' 1 (C -' D' .D *@%
' ') ' ' DD. # -6' *.' .2.>' ' QA' *G@A'
$ $@#' *G@' -.* A' *.' @ D@' *G@ ' % 6- *7 @%'
.V >@-')D E' QQH' @6 #%' G >' % .-@' .' *G@'
DG @' .EE.-@-*%.' *G - % 7%' _ ' ']

' ' $ %G.E' .' 7 ' @
D.-#@>-@#' *G@' @T@D7*.-' .' D G' % 7- 7%*'
-# '-DG %* -' ? *G' *' 9 * -' .' .7 %' G@'
@ 7%@#' *.' D.>>7- D *@' J *G' *G@' $ %G.E%' JG.'
J@ @' D.-D@ -@#' -' *') - E' @ ' # '^QH
_ 9 ' ']

' ')^!' 'E @%*'.' @T -# '
-# ' J *@' .' D@-*' ' JG.%@' @T %*@-D@' J@'
.- A' B-.J' *G .76G' 7.* *.-%' -' -* *G W
- % 7% -# -' G.* 7%' . ', + ++ ' ' +

@@-' $.7*' *G@' > ## @' . ' *G *' D@-*7 A' @' D.>E.%@#' ' J. B' D @#' ' 6 - ' -' %@/@-' $..B%' JG DG' J %' %* ' -'@T %*@-D@' JG@-' G.* 7% J .*@') .#' ^"FH' @'7%@#' -67 6@' -'*G@'%@D.-#' $..B' JG DG' G #' '/@ A' -' %.7-#' %E@ B -6' . ' *G@' .-' %' ' D @ *7 @' -#' -' *G@' *G #' $..B' . ' *G@' . A' G.%*' -' ' %*A @' %' ** @' . *G.#.T' %' *G *' . ' <6@-' -'*G@' *G' G@ ** $7*@#' $.# @%' *.' -6@ %' -# ##@/ %' -' *G@ % T*G' -# %@/@-*G' $..B%' G@' # %D7%%@#' *G@'#.D* -@ . ' *G@' -D - * .-' -' ' >. @' .*G.#.T' > --@' *G -' -' *G@' %@D.-#' @*' -* *G - % 7% @< #@#' Gj>' %' '7%@ 7' J *-@%%' 6 -%*' - %> G E' . #@' % A%' *G *' G@' E @% #@#' ./@' *G@ %DG..' . ' @T -# ' *@ ' @<**% G' Q Q')D ' .#J@ ' -- *' "' 8 " J4# E' a H' G@ 6>@-*% . ' G@.6-.%*7%J '$@' .7-#D. @D*@#' *.6@*G@ ' -' .7*G4% S' C ' *' 'a"O<aQQ' ' 9 6-@'A ' : .' *' T' D. ' QMb<QaQ(' @ ' 'ab"(' *G - %' (- 'a' 3' *3'3 . -' O.' "' _ ' '] : *& ')QH'E @%*' . ' @T -# ' JG.' .-6' J *G' *G@' E @%*' G A> % -7% -# *G@' #@ D.-' @.-* %' J %' -' 6@-*' . ' A '. ' @TW -# ' *' .-%* -* -.E@') A ' '⁄K/' 'a^H _ '] -& ' ## @%%@#' $A' % #. @' . ' @ 7% 7>') ' baH' -' @E A' *.' *G@' @%*. -' .$ @D* .-'*.' *G@' *@ >' G@.*.B.%' *G *' *E D@#' *G@' @%%@# 6 -' -' *G@' % >@ -B' %' *G@' >.*G@ %' . ' *G@' E 6 -' #@ * @%' _ % E' $ * ' -' . ' 'E'M^]') @ ' / 'a " H' _ ' '] ')^H' 1+ $ I' -DG. @*' -@ ' TA A-DG7%' -' *G@' G@$ #' .7 %G@#' $.7*' *G@'D .%@' . ' *G@' .7 *G' D@-*7 A') .2.> -' ')' / ' D' Q H' @' E @% #@#' ./@A' >.- %*@ @%' J %' % @-*' . ' *G *A'A@ %' -#' J %' % #*.' G /@' *G@' 6 *%' . ' E .EG@DA' -#' > D @%(G@' J %' @ -@#' -' *G@' @@B' * -' -#' 6AE* -' -67 6@%') D@EG. 7%' ' ') ' T ' D' Ma(' +7 -7%' ' ') ' C 'D' F(' # - ' ' - '& C-' 'D' b" H _& '] ')QH'E @%*' J %' E @ DG -6' *' &@ 7W % @>' .-' *G@' %7$ @D*' . ' *G@' . A' E *' JG@-' E EG - 7% %G7*' G %' @ %' -#@ -' .7*% #@' *G@' DG7 DG' %.' %' -.*' *.' G@ ' %7DG' $ %EG@>A') @ .7'& ,' + " ' ' "' ' 3' 44' h' ' -' 9 67@'A '& ' *' TT 'MF^(' @ @' " ' . '/ 'aNOH' _& '] ')MH' >.-B' ## @%%@#'$A' *' 7%'*G@' %D@* D' -' *G @@' @**@ %') .E' '-.%' OQ' OM' OaH' 'E.-' *G@' %E *7 ' # -6@ %' -# #7* @%' . ' *G@' %. * A' @' *G@' E @ @ -D@' $@ -6' 6 /@-' *.' *G@' %.D ' . '>.- %* D' _& '] ')aH' >.-B' -# -D 7%7%' *' . -*G' ## <@%%@# $A' D@EG. -%' *.E$A T' $.7*' *G@' @-# . ' *G@' *G' D@-*7 A' . '$@6 -- -6' . ' *G@' N*G' G@ 7@%* .-%' # %D7%%@#' @ *@' . '*G@' >.%*' E *' *.' >.- %* D' # %D E -@') 6-@' 'A ' I ' . \').. ' ' N^R<a(' I $ D 7%' ' : . / ' QN ' ^' 'D' b(' 9 6-@'A ' : .' .' ^"F^ % (' @ @ ' " ' . 'T ' QNMH' _& '] ' ' %.'+ ')^H' ^b*G' $ %G.E' . ' @T -# ')JG.>' 7*!DG 7% $%7 # A'D %' ' " *%7DD@@#@# 9 T >7%' >' Q Q' %' @E %D.E *@' % A% @ @ 5' - 'A ' ;' ' FH' J %' ' * >@' . ' >7DG' %7 @ -6' *.' *G@' 6AE* -%' . J -6' *.' *G@' @/. *' . ' DG @7%' .D @* -' $@% @6@#' @T -# ' -' QNa(' -# *@' '% @6@' . ' @ 6G*' > . -*G%' *G@' D *A d' J %*@#' $A' *G@ %J. # -# $A' @' >E . @#' *G@< >@ DA' . ' %' D @ *7 @' -# -' *G@' *G #' $..B' . ' *G@' . A' G.%*' -' ' %*A @' % ** @' . *G.#.T' % *G *' . ' <6@-' -'*G@' *G' G@ ** $7*@#' $.# @%' *.' -6@ %' -# ##@/@-*G' $..B%' G@' # %D7%%@#' *G@'#.D* -@ . ' *G@' -D - * .-' -' ' >. @' .*G.#.T' > --@' *G -' -' *G@' %@D.-#' @*' -* *G - % 7% @< #@#' Gj>' %' '7%@ 7' J *-@%%' 6 -%*' - %> G E' . #@' % A%' *G *' G@' E @% #@#' ./@' *G@'

$@' E %@#' @ / @ -' -' %.' % > ' ' > **@ e' G@' % >@ #/ D@' %' 6 / @ -' *.' *G@' B@@E@ ' /@%%@ % . ' 6. #' % /@ ' CD' 7*' *G@' > .%*' >E. * -*' E D@' J %' *G@' $ -%G E ' J G DG' J %' -.*' A@*' @#' 7E' $7*' 3 , ' $@' @ -* 7%*@#' *.' ' G %* -' JGg3 %G. 7 # *G@ -' * B@' D @' -.*' *.' *G -B' G >%@ ' $. /@' $@ -6' -*@ @%*@#' -' *G@' @ >E@ . 4% %@D7 ' $. . B%' @*' G > ' -' G %' -*@ D. 7 %@' J *G' G %' > %*@ ' $@%*. J' # 7@' D. > > @ -# * . -' .-' E. @*%' . *. %' EG .%. W EG@ %' G %*. -%' -# *G@ -' $ -6' -' 7# D . 7 % A ' *' -*@ / %' %. > @ d' E % -6' e' . ' *G@' . # @ ' D E*7 @%') -' *G %D. -*@ T*' G@. - %' * J D@' @ @ %' *. ' *G@' @T -# -' %*. A' . ' *. @ > A' G #@ < EG7%' -# *G@' @E*7 6 -*H -# . ' d' *G@' .%E@' -# *G@' E. %* @' e') > @ - -6' *G@' d' . 7 . # 6. %E@ ' e' -# *G@' @E %* @%' . ' *' 7 H d %# / -@' . W D @% e' -# %. ' d' G@' J ' $@' $ @ #. ' > @ -* . -' G %*' -# $A' #@6 @@%' *. ' @TE -' *G@' * 7*G' . ' %' %. @' # / - *A' e')*G@' EG %@' % -. *' *. ' $@' > %W @ #' -' ' $@ -' %@ -%@ ' % '*G@' . -' J @ @' $7*' -' %E@D*' . ' *G@' I *G@ H ' G@' G %* -' $ W -' *G7% %7EE. %@# > 7%*' d' B -. J' ' *G@' $. . B%' -' G %' DG 6@' . *@ -' *7 -' *G@ >' . / @ ' -6@' *G@ >' DD. # -6' *. ' *G@ ' D * .67@' @ > E . A' *G@' > . %*' DD. > E %G@#' D. EA %*% T8 # -' . ' E7 E. %@%' . ' * -%D E* . - e' . ' *G@' $@%*' %DG. % . ' D. @D < * . -' . ' *@T *(G@ > 7%*' 6@*' . #' 9 ' @E @#' % *G@A' @ 7 @' *' -# #. -@#' -' *G@ ' > . %*' %@ / D@W $ @' J A ' d' -.*' D -6' $. 7*' E7 E @ /@ 7 > ' -# 6. #@ -' @**@ %' 7 - @%% *G@' @ > E@ . ' %G ' -%* 7D*' G > ' *. ' *G *' @ @D* e' @' %G. 7 # d' %766@%* *. ' *G@' @ > E@ . ' *. ' @ #. ' G@ ' @ # $. . B%' 7%@ 7 ' -# EE .E *@' . ' G % # 6 - *A' *G@ ' *G -' $. . B%' . ' > @ @' > 7%@ > @ -* e' -# %G. 7 # $@' $ @ *. ' D *@' 7*G. * @%' -' %G@ ' /. 7 ' G. %@' J G. ' J *' .-' *G@' @ > E@ . 4% E@ %. -' > 7%*' $@' d E . > E*' $ 6G*< D@#' %. > @* > @%' G7 > J . 7%e') 5. D@* H ' $7*' J A%' @%E@D* 7 (*G@ ' . J -' E@ W %. -% -# # @%% > 7%*' $@' D @ -' -# -@ *' $7*' - .*' %G. J A (@ / @ A*G -6' > 7%*' $@' -' *%' E D@' @ DG' . . > ' #7 A' -6@#' G@ ' . J -' % /@%' > 7%*' $@' . ' *G. 76G A' 6. . #' DG D*@ (% /@%' JG. ' J ' -. *' $@' * -@#' > 7%*' $@' %@ -*' J A' -' *G@' @ > E @%%% E @%@ -D@' @ / @ A' . . B ' 6@%*7 @' . ' J . #' > 7%*' $@' E .E A' @67 *@#(G@ ' **@ -# -*% %G. 7 #' %@@' G. J' > . #@%*' -# %@ <D. -* . @#' G %* -%' D. 7 #' $@' d' -# %. ' E %@' G %*. 7 ' . #' -'*G@ > e' ! G@' @ > E @%%' %D ' J %' %@D @* A' ' $@ @ / @]' d' @*' *G@ @' $@' > . -6' A. 7' -. ' @ . 7%A' -. ' 7 @ -6' J G DG' > 6G*' $ -6' A. e' -*. ' D. - 7% . -' -# # %%@ -% . - e' 7D -' d' %' J %@ e' > 7%*' $@ ' J *G' *G@' 7 - J %@' *G *' *G@A' > A' ! $@D. > @' J %@' @ / @ ' $@' 7 - B -#' *. ' -A' . - @ / @ ' E . / . B@' -A' . - @ (' -A' . - @ ' J . -6%' A. 7 ' . . B' *. ' &@%7%' G %*(. 6 / @' % A. 7' G. E@' *. ' $@' . 6 / @ - (%. ' %G ' A. 7' ' ' ' D 7%G' *G@' G@ #' . ' *G@' . #' %@ E@ - *' J G. ' D * A' E . *%' 6 - %*' A. 7 ' 6. . #' J. B%' ' ' ' @*' - . * ' # A' E %@% ' J *G. 7*' @ # -6' %. > @' E. * . -' . ' D E*7 @' *' ' %7 * $ @' * > @ ' .*G -6' @@#%' *G@' %. 7 ' . ' @ - DG@%' *G@' > -#' B@' *G@' @ # -6' . ' D E*7 @(e' $7*' *G@' DG @ ' $@ -@ *' . > ' *' %G. 7 #' $@' . 7 -#' -' *G@ # %DG 6@' . ' A. 7 ' 7 - D* . - %' d 7%*@' @*' E @' G. D' @%*' -' DG * *@' G %* e' G@' @**@ ' %' -' #W > $ @' %E@D > @ -' . ' E. %G@#* D*' -# E D* D ' 6. . #' %@ - %@(' *' %G@ J %' *G *' *G@' J *@ ' *G. 76G' ' *@ !' > -' J %' -. ' @D 7%@ ' $7*' . - @' J G. ' B - @ J' G. J' *. ' #@ ' J *G' > @ -' -' G 6G' E. % * . - ' -# *. ' B@@E' -' @A@' 7E. -' -A' . (3E. *7 - *A' . ' E . > . *' -6' *G@' D 7 %@' . ' G %*' @ # #' -. *@ ' *G. 76G' ' %*. > <D . 7 #%' JG DG' J@ @' *@ ' G %' * > @' *. ' # B@ -' *G@' 7 @*' %7 - %G - @' . *G %' G %* -

D. 7 *< @' 7%@$ 7%' *@ %' 7% *G *' G@' @*** +*@#' *G@' E @% #@ - DA' . ' *G@' D *@DG@* D ' %DG. . ' . ' @T -# ' *. ' DG % ' JG. > ' G@ G #' . # -@#' E @%*') / ' MQH ' -#' JG. ' J %' G % ' -@T*' %7DD@%%. ' ,23' . -@' -' *G@' @E %D. E *@' 7*ADG 7%' > 6 -@#') E ' MNNH' *G *' $@ . @' G %* > @' *G@' @T -# -' G %* -%' J. %G EE@#' E / *@ A' -' D / @%' -# G. 7%@%' . ' @ ' . ' $@ -6' % 76G*@ @#' $A' *G@' . > -%' -# *G@' E * DG' # # -. *' . E@ - A' %G@ J' G > %@ ' -' *G@' D *A ($7*' JG@ -' d @ . -e' J %' > #@' E * DG' G@' # # %G@ J' G > %@ ' . E@ - A ' -# # #' -. *' D. T' *G@' . > -% 7 -* ' G@ J % $ @' *. ' $7 #' ' DG7 DG' -# #@# D *@' *' *. ' d . 7 ' #A' 9 A e' . ' JG DG ' % A% +@ - 7#. *' 5 - ' A *' ; *E! ' b" : ' @ / @ 7% ##% *G *' *G ' DG7 DG' J %' D @#' $A' ' - > @ % 6 - A' 6' d' > W D @% e' -# #@# D *@#' *. ' *G@' . A' 6 - ' @ < - 7#. *' / @ - *7 @%*. ' #. 7$*' JG@*G@ ' %7DG' #@# D * . - %' J @' 7%7 ' *' *G *' E@ .#' $7*' %7 ! @%*%' *G *' @ @' DG7 DG@%' G #' $@@ -' #@%* . A@#' -# G@. - %' > 6G*' G / @' $7 *' ' - @ J' . - @' 7 . *@%' . > ' @ / @ 7% -' $%7 #' %*. A' $. J' *G *' $@ 7%' * 76G*' G %' G@ @%A' -' G@. - %4%' * > @' -#' DG W @ - 6@#' G > ' *. ' # %E7*@' JG@ @7E. -' G@. - %' E7*' . J #' @*@ ' JG. > ' G@' G #. # -@# E @%*' *' %@ / @ - %@ (G@ > 7%*' 6@*' . #' 9 ' @E @#' % *G@A' @ 7 @' *' -# #. -@#' -' *G@' > . %*' %@ / D@W $ @' J A ' d' -.*' D -6' $. 7*' E7 E @ /@ 7 > ' -# 6. #@ -' @**@ %' 7 - @%% *G@' @ > E@ . ' %G ' -%* 7D*' G > ' *. ' *G *' @ @D* e' @' %G. 7 # d' %766@%* *. ' *G@' @ > E@ . ' *. ' @ #. ' G@ ' @ # $. . B%' 7%@ 7 ' -# EE .E *@' . ' G % # 6 - *A' *G@' *G -' $. . B%' . ' > @ @' > 7%@ > @ -* e' -# %G. 7 # $@' $ @ *. ' D *@' 7*G. * @%' -' %G@ ' /. 7 ' G. %@' J G. ' J *' .-' *G@' @ > E@ . 4% E@ %. -' > 7%*' $@' d E . > E*' $ 6G*< D@#' %. > @* > @%' G7 > J . 7%e') 5. D@* H ' $7*' J A%' @%E@D* 7 (*G@ ' . J -' E@ W %. -% -# # @%% > 7%*' $@' D @ -' -# -@ *' $7*' - .*' %G. J A (@ / @ A*G -6' > 7%*' $@' -' *%' E D@' @ DG' . . > ' #7 A' -6@#' G@ ' . J -' % /@%' > 7%*' $@' . ' *G. 76G A' 6. . #' DG D*@ (% /@%' JG. ' J ' -. *' $@' * -@#' > 7%*' $@' %@ -*' J A' -' *G@' @ > E @%%% E @%@ -D@' @ / @ A' . . B ' 6@%*7 @' . ' J . #' > 7%*' $@' E .E A' @67 *@#(G@ ' **@ -# -*% %G. 7 #' %@@' G. J' > . #@%*' -# %@ <D. -* . @#' G %* -%' D. 7 #' $@' d' -# %. ' E %@' G %*. 7 ' . #' -'*G@ > e' ! G@' @ > E @%%' %D ' J %' %@D @* A' ' $@ @ / @]' d' @*' *G@ @' $@' > . -6' A. 7' -. ' @ . 7%A' -. ' 7 @ -6' J G DG' > 6G*' $ -6' A. e' -*. ' D. - 7% . -' -# # %%@ -% . - e' 7D -' d' %' J %@ e' > 7%*' $@ ' J *G' *G@' 7 - J %@' *G *' *G@A' > A' ! $@D. > @' J %@' @ / @ ' $@' 7 - B -#' *. ' -A' . - @ / @ ' E . / . B@' -A' . - @ (' -A' . - @ ' J . -6%' A. 7 ' . . B' *. ' &@%7%' G %*(. 6 / @' % A. 7' G. E@' *. ' $@' . 6 / @ - (%. ' %G ' A. 7' ' ' ' D 7%G' *G@' G@ #' . ' *G@' . #' %@ E@ - *' J G. ' D * A' E . *%' 6 - %*' A. 7 ' 6. . #' J. B%' ' ' ' @*' - . * ' # A' E %@% ' J *G. 76G' ' *@ @ # - 6' %. > @' E. * . -' . ' D E*7 @' *' ' %7 * $ @' * > @ ' .*G -6' @@#%' *G@' %. 7 ' . ' @ - DG@%' *G@' > -#' B@' *G@' @ # -6' . ' D E*7 @(e' $7*' *G@' DG @ ' $@ -@ *' . > ' *' %G. 7 #' $@' . 7 -#' -' *G@ # %DG 6@' . ' A. 7 ' 7 - D* . - %' d 7%*@' @*' E @' G. D' @%*' -' DG * *@' G %* e' G@' @**@ ' %' -' #W > $ @' %E@D > @ -' . ' E. %G@#* D*' -# E D* D ' 6. . #' %@ - %@ (' *' %G@ J %' *G *' *G@' J *@ ' *G. 76G' ' *@ !' > -' J %' -. ' @D 7%@ ' $7*' . - @' J G. ' B - @ J' G. J' *. ' #@ ' J *G' > @ -' -' G 6G' E. % * . - ' -# *. ' B@@E' -' @A@' 7E. -' -A' . (3E. *7 - *A' . ' E . > . *' -6' *G@' D 7 %@' . ' G %*' @ # #' -. *@ ' *G. 76G' ' %*. > <D . 7 #%' JG DG' J@ @' *@ ' G %' * > @' *. ' # B@ -' *G@' 7 @*' %7 - %G - @' . *G %' G %* -

D. 7 *< @' 7%@$ 7%' *@ %' 7% *G *' G@' @*** +*@#' *G@' E @% #@ - DA' . ' *G@' D *@DG@* D ' %DG. . ' . ' @T -# ' *. ' DG % ' JG. > ' G@ G #' . # -@#' E @%*') / ' MQH ' -#' JG. ' J %' G % ' -@T*' %7DD@%%. ' ,23' . -@' -' *G@' @E %D. E *@' 7*ADG 7%' > 6 -@#') E ' MNNH' *G *' $@ . @' G %* > @' *G@' @T -# -' G %* -%' J. %G EE@#' E / *@ A' -' D / @%' -# G. 7%@%' . ' @ ' . ' $@ -6' % 76G*@ @#' $A' *G@' . > -%' -# *G@' E * DG' G@' # # %G@ J' G > %@ ' . E@ - A ' -# # #' -. *' D. T' *G@' . > -% 7 -* ' G@ J % $ @' *. ' $7 #' ' DG7 DG' -# #@# D *@' *' *. ' d . 7 ' #A' 9 A e' . ' JG DG ' % A% +@ - 7#. *' 5 - ' A *' ; *E! ' b" : ' @ / @ 7% ##% *G *' *G ' DG7 DG' J %' D @#' $A' ' - > @ % 6 - A' 6' d' > W D @% e' -# #@# D *@#' *. ' *G@' . A' 6 - ' @ < - 7#. *' / @ - *7 @%*. ' #. 7$*' JG@*G@ ' %7DG' #@# D * . - %' J @' 7%7 ' *' *G *' E@ .#' $7*' %7 ! @%*%' *G *' @ @' DG7 DG@%' G #' $@@ -' #@%* . A@#' -# G@. - %' > 6G*' G / @' $7 *' ' - @ J' . - @' 7 . *@%' . > ' @ / @ 7% -' $%7 #' %*. A' $. J' *G *' $@ 7%' * 76G*' G %' G@ @%A' -' G@. - %4%' * > @' -#' DG W @ - 6@#' G > ' *. ' # %E7*@' JG@ @7E. -' G@. - %' E7*' . J #' @*@ ' JG. > ' G@' G #. # -@# E @%*' *' %@ / @ - %@ (G@ > 7%*' 6@*' . #' 9 ' @E @#' % *G@A' @ 7 @' *' -# #. -@#' -' *G@' > . %*' %@ / D@W $ @' J A ' d' -.*' D -6' $. 7*' E7 E @ /@ 7 > ' -# 6. #@ -' @**@ %' 7 - @%% *G@' @ > E@ . ' %G ' -%* 7D*' G > ' *. ' *G *' @ @D* e' @' %G. 7 # d' %766@%* *. ' *G@' @ > E@ . ' *. ' @ #. ' G@ ' @ # $. . B%' 7%@ 7 ' -# EE .E *@' . ' G % # 6 - *A' *G@' *G -' $. . B%' . ' > @ @' > 7%@ > @ -* e' -# %G. 7 # $@' $ @ *. ' D *@' 7*G. * @%' -' %G@ ' /. 7 ' G. %@' J G. ' J *' .-' *G@' @ > E@ . 4% E@ %. -' > 7%*' $@' d E . > E*' $ 6G*< D@#' %. > @* > @%' G7 > J . 7%e') 5. D@* H ' $7*' J A%' @%E@D* 7 (*G@ ' . J -' E@ W %. -% -# # @%% > 7%*' $@' D @ -' -# -@ *' $7*' - .*' %G. J A (@ / @ A*G -6' > 7%*' $@' -' *%' E D@' @ DG' . . > ' #7 A' -6@#' G@ ' . J -' % /@%' > 7%*' $@' . ' *G. 76G A' 6. . #' DG D*@ (% /@%' JG. ' J ' -. *' $@' * -@#' > 7%*' $@' %@ -*' J A' -' *G@' @ > E @%%% E @%@ -D@' @ / @ A' . . B ' 6@%*7 @' . ' J . #' > 7%*' $@' E .E A' @67 *@#(G@ ' **@ -# -*% %G. 7 #' %@@' G. J' > . #@%*' -# %@ <D. -* . @#' G %* -%' D. 7 #' $@' d' -# %. ' E %@' G %*. 7 ' . #' -'*G@ > e' ! G@' @ > E @%%' %D ' J %' %@D @* A' ' $@ @ / @]' d' @*' *G@ @' $@' > . -6' A. 7' -. ' @ . 7%A' -. ' 7 @ -6' J G DG' > 6G*' $ -6' A. e' -*. ' D. - 7% . -' -# # %%@ -% . - e' 7D -' d' %' J %@ e' > 7%*' $@ ' J *G' *G@' 7 - J %@' *G *' *G@A' > A' ! $@D. > @' J %@' @ / @ ' $@' 7 - B -#' *. ' -A' . - @ / @ ' E . / . B@' -A' . - @ (' -A' . - @ ' J . -6%' A. 7 ' . . B' *. ' &@%7%' G %*(. 6 / @' % A. 7' G. E@' *. ' $@' . 6 / @ - (%. ' %G ' A. 7' ' ' ' D 7%G' *G@' G@ #' . ' *G@' . #' %@ E@ - *' J G. ' D * A' E . *%' 6 - %*' A. 7 ' 6. . #' J. B%' ' ' ' @*' - . * ' # A' E %@% ' J *G. 76G' ' *@ @ # - 6' %. > @' E. * . -' . ' D E*7 @' *' ' %7 * $ @' * > @ ' .*G -6' @@#%' *G@' %. 7 ' . ' @ - DG@%' *G@' > -#' B@' *G@' @ # -6' . ' D E*7 @(e' $7*' *G@' DG @ ' $@ -@ *' . > ' *' %G. 7 #' $@' . 7 -#' -' *G@ # %DG 6@' . ' A. 7 ' 7 - D* . - %' d 7%*@' @*' E @' G. D' @%*' -' DG * *@' G %* e' G@' @**@ ' %' -' #W > $ @' %E@D > @ -' . ' E. %G@#* D*' -# E D* D ' 6. . #' %@ - %@ (' *' %G@ J %' *G *' *G@' J *@ ' *G. 76G' ' *@ !' > -' J %' -. ' @D 7%@ ' $7*' . - @' J G. ' B - @ J' G. J' *. ' #@ ' J *G' > @ -' -' G 6G' E. % * . - ' -# *. ' B@@E' -' @A@' 7E. -' -A' . (3E. *7 - *A' . ' E . > . *' -6' *G@' D 7 %@' . ' G %*' @ # #' -. *@ ' *G. 76G' ' %*. > <D . 7 #%' JG DG' J@ @' *@ ' G %' * > @' *. ' # B@ -' *G@' 7 @*' %7 - %G - @' . *G %' G %* -

D. 7 *< @' 7%@$ 7%' *@ %' 7% *G *' G@' @*** +*@#' *G@' E @% #@ - DA' . ' *G@' D *@DG@* D ' %DG. . ' . ' @T -# ' *. ' DG % ' JG. > ' G@ G #' . # -@#' E @%*') / ' MQH ' -#' JG. ' J %' G % ' -@T*' %7DD@%%. ' ,23' . -@' -' *G@' @E %D. E *@' 7*ADG 7%' > 6 -@#') E ' MNNH' *G *' $@ . @' G %* > @' *G@' @T -# -' G %* -%' J. %G EE@#' E / *@ A' -' D / @%' -# G. 7%@%' . ' @ ' . ' $@ -6' % 76G*@ @#' $A' *G@' . > -%' -# *G@' E * DG' G@' # # %G@ J' G > %@ ' . E@ - A ' -# # #' -. *' D. T' *G@' . > -% 7 -* ' G@ J % $ @' *. ' $7 #' ' DG7 DG' -# #@# D *@' *' *. ' d . 7 ' #A' 9 A e' . ' JG DG ' % A% +@ - 7#. *' 5 - ' A *' ; *E! ' b" : ' @ / @ 7% ##% *G *' *G ' DG7 DG' J %' D @#' $A' ' - > @ % 6 - A' 6' d' > W D @% e' -# #@# D *@' *

' ' @E7*@#' *.' G @' H@@-' ' * %G' O$ %G.E' . ' .7D@%*@ (' *.' G /@' $@@-' * -% *@#' *.' .-#.-' -' b ' -#' -' b F' *.' G /@' > 6 *@#' -*.' ? @%' J *G' *G@' JG. @' $.#A' . ' G %' D @ 6A' -# G # .D7% ' %G.E' . ' . B') .#J - ' 9@ 9 @ 7 ' ^O<"' @#' ^OaMH' G@ %*' . ' *G@%@' * %G' $ %G.E% . ' .-#.-' ? %' %.' - >@#' G@.-7%' . ' G@ -7%' W+ * G') *7$$% @ ' .' ^bQ H' _ ']

' ' - >@ EE @#' $.7*' 'b^ '*.' *G@' 9 .-.EGA% *@%' JG.' 7EG@ # *G@' ## * .-'*.' *G@' % 6 .-'. ' *G@' EG %@' d' -@' . ' *G@' - *A' J %' D 7D @#e') %%@> -' ' 1 " ' *' ' E %% >(' . %' -- *' 3 ' 4 ' ;'? " ' ' -- ' @ @ @4% + C". -* * ' ' E' ab ' B4% * -% H' _ ' &

9 ' ')^H ' $ %G.E' . '+ DG 7>' -' a"a' H+ * ')^bH]

')QH' ./ * -' $ %G.E' . ' @% -# ' -'*G@' A@ ' a"N' JG@-' A ' $@D >@' *G. D' E * DG' . ' @T -# ' A ' *' .ED@' D .%@# *G@' 9 ./ * -' DG7 DG@%' %@ 2@# *G@ ' %ED @#' /@%%@ %' -# E 7-#@ @#' *G@ ' $ %G.E' . ' ' $ %'E .E@ *A') .D *@%' ' / ' O H' _ ' ']

9 : & ')MH' .-@' . ' .7 ' $ %G.E% %@-*' $A' A ' *.' @%*. 7%' J *G' ' @**@ ' .>' G %' .D ' A-.# E .*@%* -6' 6 -%*' G %' *@ DG -6' -# ---.7-D -6' . > ' @TD. > >7- D * .-'. -' *G@' E *' . ' G >%@ ' -# E.E@' @ @%* -@' ' G@ # # -.*' @* D*' H' 5 ' /. ' ' E ' OFF]' H * G') @ ' / ' QF"H' _ ' ']

9 & ')aH' ' G@*. D -'*.' JG.>' *' 9 T >7%' ## @%%@#' ' * @ * %@' .-' *G @@' E %W % 6@%' . ' *G@' @J' @%* >@-*' D.-D@ - -6' *G@' 7-W 7%*' 7#6@' %> * -6' . -' *G@' 6G*' DG@@B' -# .7 ' . #%' J. #%*.'*G@' 9 6# @-'d' . ' >@' * -6@ @ e' @*D')9 T >' > ' E ' FMb' 9 6-@' A ' : . ' TD' D. ' ^MNa(' @ ' T ' OFa H' _ ' ']

9 : & ')bH ' $ %G.E' . ' . -%* -* ' -' A ' *' *G@' $@6 - - -6' . '*G@' @ 6G*G' D@-*7 A' @ . @' * B -6' G. A' . #@ % G@' G # $@@-' ' > @#' > -' -# G@' G # .-@ #7 *' # 76G*@' JG. > ' DD. # -6' *.' 7 .- 7%' 5 3' 4 ' O^MH ' G@' $ .76G*' *.' .>@' -' *G@' %*' A@ ' . ' *G@' @ > E@ . ' - %* % -%' -' *G@' E E DA' . ' . -%* -* 7%' - . #@ ' *G @' %G@' > 6G*' @D@ /@' G@ ' @#7D * .-' -' O.-@ . ' *G@' >. - %*@ @%' . ' J. > @-' ? G@-' /@#' *' J. > -4% @%* *@ ' G@ ' *G@ '#@# D *@#' G@ ' *.' .# -' *G@' >. - %*@ A' . ' *' %% -' DD. # -6' *.' *G@' E . T' $7*' E D*7 @8 7@' - W * .-' 6 /@-' $A' .- -%' *@ ' *G@' 6 ' G # %E@-*' ' A@ ' -# ' G ' -' *G %' > . - %*@ A' *G@' D. - 7 W * .-%' . ' ' @ @D*@#' %7 *. ' D 7%@#' G@ ' *. ' $@' E. %W %@%%@#' $A' -' @/ ' %E *' JG. ' @-*@ @#' G@ ' ' %G@' J %' 6. -6' *.' *G@' $ *G(' E @D@' . ' %@ < -#7 6@-D@' *G@' DG .- D @ ' %*@ - A' @E .$ *@%' ' .*@ ' >@ -%' . ' #@ /@ -6' *G@' > #@-' . >' *G@' #@ >.-' G / -6' @#' G@.E@ > E*7%' *. .B' G@ ' *.' *G@' DG7 DG' . ' *' &.G-' *G@' E* %*' *' *G@' 7 @' / @' JG@ @' *G@' @ D%' . ' *' - %* % -%' J@ @' E @%@ /@#' $A' > @ -%' . ' JG DG' *@ ' . -6' -# .$%* - *@ %* 766 @' %* -6' ' JG. @' >. -*G' 6 EG D A' #@%D $@#' *G@' @/ ' %E *' J %' # %W .#6@#' G@.E@ > E*7%' -' 6 * *7#@' #@/. *@#' G %' J@ *G' JG DG' J %' /@ A' D. -% #@ $@'*.' *G@' E. . ') @', 7@ -' 1 ' +, -* ' ^"" b H' _ ']

')^H' 1+ * I ' % #' $A' @/@ 7% 9 .B @7% %DG7 > -@-% %' ' 9 . -.EGA<

% *@' $ %G.E' -' 6AE*' -' G %' G %*. A' . ' *G@ @T -# -' E * DG% ' JG.' % . .J@# $A' @- 7#.*')E ' ^aaH ' *.' G /@' $@@-' *G@' %7DD@%%. ' . ' *G@' 9 . -.EGA% *@' @/@ 7% ' $ %G.E' . ' -* .DG').$' ' baQH ' G@%@' 7*G. % @ *@' *G *' *G@' & D.$ *@% . ' *G@' %*' -' G@ -6' . ' *G@' #@ *G' . ' @/@ 7% ' @ -@#' *' %*' . ' @ ' . ' *G@' @ > E@ . ' &7%W * - -' . > ' @ @D* -6' ' %7DD@%%. ' ($7*' *G *' JG@-' *G@A' G@ #' . ' *G@' @T -# -' 9 . -.EGA% *@% @ @D* -6' . -@' *. ' %7DD@@#' G@.#. % 7%' *G@A' . # -@#' *G %' G@.EG -@%' JG. ' $@ . -6@#' *. ' *G@' > . - %*@ A' . ' > > . - 7%' .7*% #@' -* .DG ' JG DG' G@' > #@ G %' %@@' @' , 7@ -') ' ^bMOH' -# -6' -. ' > @-* . -' > #@' . ' G@.EG -@%' . ' G@.EG 7%' -' *G@' & D.W $ *@' G %*. -%' . ' *G@' %*' $7*' . - A' . ' @ 6 7%' %766@%*%' *G *' *G@A' J@ @' *G@' % >@' E@ %. -' 7-#@ ' # @ @-*' - >@%' H" $ $ * ')FH &' 7*' *G@' %7DW D@%%. ' . ' G@.#. % 7%' J %' -. *' @ @D*@#' 7-* ' bOb' JG DG' %' *. .' *@' . ' @ 6 7%' -# G@.EG -@%' >7%*' G /@' D. >@' *@ ' G >' ' -AJG@ @' GA' G %*. A' . ' *G@' @ A' 9 . -.EGA% *@' %7DD@%%. -' * -* .DG' %' @/ #@-* A' /@ A' >E@ @D* A' B-. J -

')MH' E * DG' . ' -* .DG' %7DD@@#@#' *.' *G@' %@@' . -' *G@' #@E. %* . -'. ' 9 D 7%' % ' 9 . -.*G@ *@' $A' *G@' % B*G' .@D7 > @- D ' %A-.#' G@ #' *' .-%* -* -.E @' ' F ^' H# S 3(!")^"H]' G@' %7$%@ / @-*' D @ 6A' . ' -* .DG' G / -6' @W 7@%*@#' .-%* -* -@' .6.- *7%' *.' DG. -%@' *G@ ' -@J' $ %G.E') $$@' / ' NMOH' G@.EG -@%' J % -. > - *@#' $A' G >' *.' *G@' E * DG *@' -# $@ -6' *' . -D@' . # -@#* . . B' G %' E D@' %' $ %G.E' *' *G@' .7 *@@-*G' %@%%. -' . ' *G@' D.7-D ' -# %7$%D $@#' *%' D*%' *G@-D@ . J #' 7*ADG 7%') ' Ma H' %% 6-%' *J.' A@ %' *.' *G@' @E %D.E *@' G@.EG -@%' 5+, " ' . > *%' G >' *.6@*G@ ') @', 7@ -' 1 ' +, -* ' OaQ H' _ ']' 0

' ' D.7-*' . ' @-*-> D@ @' %' G 6G A' E %@#' . ' G %' $@-@ D@-D@' $A' @6. A' *G@' @ *' JG.' @ *@%' G. J' '6 @ *' %*. >' D@ %@#' *' G %' #@ *G' $. J' *G@' . E@-' %. @%' . -' G S' G -#%' -#' @@*' > D7 . 7% A' G@ @#' *@ ' G %<#@ *G' -# G. J' ' J. -#@ 7' 6 -D@' J %' # 7%@#' . > ' G %' *. > $' 5 ' / ' QO(' (4 ' MF H' _ I ']

& ')^H ' $ %G.E' . ' @% @ ' -' @%* -@' *' *G@' D .%@' . ' *G@' %@D. -#' D@ -*7 A' @' %' >@-* . -@#' $A' 7%@$ 7% 5 (') ' / ' QJQH' %' 'D. -*@ > E. A' . ' D %%7% . ' &@ 7% @ > ' D' ^ N ' J *G' JG. > ' G@' E @% ##@#' . / @ ' ' %A-. #' D. -W /@-@#' -' @%* -@' -' . $@# @-D@' *. ' *G@' @D. > W > @-# * . -' . ' E. E@' D*. ' . -' *G@' %DG ' D. -W * . /@ %A' G@' %A-. # D ' @E %* @' %%7@#' $A' *G %' D. 7-D ' D. > E. %@#' $A' G@. EG 7%' DD. # -6' *. ' &@ . > @' JG. ' %E@ B%' . ' *' J *G' > 7DG' E %@' 53 ' I *' C- ' D(aMH ' J %@T* -*' -' 7%@$ 7%4%* > @) 7%@$ ' (') * / ' QMH ' JG. ' 6 / @%' ' 6 > @-*. ' * 5 3' ' QbH ' DD. # -6' *. ' *G@') ' " 3 . C-' *G@ @' J@ @' *J. ' %A-. #%' . -@' G@ #' *' &@ 7% @ > ' 7-#@ ' *G@' E @% #@-DA' . ' D %%7%' **@-#@#' $A' .7 *@@-' $ %G. E%' -# . -@' *' @% @ ' 7-#@ ' G@.EG 7%' D. > E. %@#' . ' *J@ / @' G@' A-. # D. -' %. ' > B@%' G >' E @%@-*' *' ' %7EE. %@#' %A-. #' *' . > @' -' ^N ' @ @D*@#' $A' @ @ @' 5 (-' * + C". -* ' M< b ' B4%* -% (' $$@' ' bNF<bN (@ > . -*' (" ') . . ' ' ^" FH ' G@' D*%' . ' *G@' D. 7-D ' . ' @% @ ' .7-#' -' @#' 53 ' I " ' SC " . * *. > ' ' E ' QMQH ' 6 / @-' $A' $$@') Z ' % H' -# 72@' 5+ ". ' O 2' + . # EE ' ^M<^FH ' *G. 76G' DD@E*@#' $A' .W - -%' -DG@ 7%' -#' . T ' @' @ @D*@#' $A' .#<

0J@ ' -# @>. -* 5(, " ') .. ' ' FMQH' -# > A' $@' @6 #@# % D@ * - A' %E7 .7% ' G@.<
EG 7%' %D.>>@>. *@# -' *G@ .> -' > *A <
. .6A' .-' 9 DG' b*G ') $$@' ' bFF<F" "^(
/@ ' - ' & ' ' O(I $ D' ' L .' / '
^"O H' _ ']

' & "(' E @*@-#@# $ %G.E' . '
@T -# ' JG.>' *G@ & ' A " . ' -#
- %* % 7% '3 'I ' 4 'A 4 * 9 6-@ 'A '& '
DTT/ ' ^QON -7>$@ ' >.-6 *G@ ' $ %G.E%' JG.>'
E.E@ D*. ' %7>.-@# *.' .>@ $.7* *G@ %W
DG ' 7@%*.-' G@ @ ? %' -.' %7DG' $ %G.E' .'
@T -# ' -' D@-*' ') @ ' ' baQ ' @- 7#.*'
' - ' A ' ; "3 ' G@A' > A' G /@ $@@-'
*G -B -6' . ' G@.EG 7% . ' @% @ ' _ ' ']

' ')MH' -' > 6 - A' $ %G.E'
. ' E >@ ' JG.%@ D.-7* * .-' DD. # -6 *.'
d' @#@%* - *7% e' D 7%@# *G@ @T* -D* .-' . ' *G@
%@D* . ' -6@ D ' -' *G % D %@ J@ D -' $ -6
G.>@ *.' @#@%* - *7% *G@ DG 6@<. ' J 7 '
-/@-* .-' I . ' G@ 6 /@% E EG -7% % G % 7W
*G. *A ' 7* E EG -7% % A% -.*G -6 $.7*
G@.EG 7% ' -# %.' % * *@% *G * *G@ %@D* J %
@T* -D* -' G % * >@ ' -# *G * G@ G # $@@-' $ @
*.' @ -' -.*G -6 $.7* * ' @#@%* - *7%
D @ A' G % ' -.' .*G@ ' 7*G. *A(*G@ @ . @ G %
D.- #@-* DD.7-* . ' *G@ ' *@-@*% -# *G@ ' .E W
E.-@-* 6 /@% 7% *G@ >@ %7 @ . ' G % *@ A'
G.-@%*A' _ ']

' ')aH' $ %G.E' . ' -* .DG -'
*G@ **@ ' E * . ' *G@ %@D.-# D@-*7 A' *G@ % T*G'
-' %7DD@%% .-' DD. # -6' *.' 7%@$ 7% T ') ' /'
Q"H' . ' *G@ %@/@-*G DD. # -6' *.' &@ .>@ ' JG.'
D.>>@-D@% *G@ @-7>@ *.-' J *G' *' @*@ '
) @ .-') ' 3' - ' 7 @%*' FH' @' %7DW
D@@#@# .% D' ^O^' -# J % %7DD@@##@# $A' 9 T <
- -' D' ^ M' G@%@ @' *G@ # *@% 6 /@-' $A' *G@
D @ 7' -# DD7 *@ -*.-' T9 - ' 4 " *$7*
*G@A' D -' $@ @6 #@# .-A' % EE .T > *.-%'
G@ +, 4. "') #' --' T/ ' 9 D' 7 @ H' E D@%
*G@' #@ *G' . ' G@.EG 7% H' ^OO' $7* *G % *
%D@ ' .>' G % E. .6A' 5 3' C ' 'QOH' % *
@ %* /@ A@ %' *.' @ A(*' > A' >. @' E .$ $ A'
$@' E D@# $.7* ' ^ M<^ b') ' 6G* ..*' '8 e
" C-* /. ' ' E' aFFH' ?@' 6 *G@ ' .>' G %
J *-6% *G *' G@' J %' $A' $ *G' ' G@ *G@-' JG.%@
G.>@' J %' -.* ' .>' *G@ 6 %' -# 7EG *@%'
-# *G *' G@' J % @#*.' @>$ D@ G %* -*A' $A'
' %*7#A' . ' *G@ . A' D E*7 @%' >. @' @%E@D A'
G@' E .EG@ D ' $..B% 5 3' C ' ' ^a ' 'QaH'
G *' G@' J %' $ %G.E' . ' -*.DG' % @D. #@#' $ A'
7%@$ 7% 5 ' ') ' / ' Q" ' QaH' -# &@ .>@' 5/ '. ' 3 '
I ' 8 J ' D' QbH' @' > B@%' -.' @ @ @-D@ *.'
G % ' D@ -' G % @T %* -6' J * -6% ' -. ' % -A'
.*G@ ' D*' -' G % @ @D. #@#' 7%@$ 7% ' G. J W
@/@ ' %E@ B% . ' *G@' 2@ ' JG DG' G@ '*. 6@*G@ ' J *G'
*G@' .*G@ ' DG @ ' G@EG@ #%' # %E A@#' -' # / -6'
J A' *G@' G@ @* D% JG.' B@' J #' $@ %*% J@ @'
', ** DB -6' G %*#% .DB' J *G' %E@D ' >@-* .-' .'
G % J. B' 6 -%* 9 D .-' 5 ') ' / ' QaH' @'
EE@ % -' *G@' .> -' > *A . .6A ' D* ' ^M '
G@.EG 7% J % ' @ * @' J *@ ' -' # @ @-*
#@E *>@-*% . ' G %* -' *@ *7 @' E. @>D%'
@T@6@* D% ' -# E. .6@* D%1' d 7-' # .D*@7 ' * *@'
#D.-# ' 7-' D *G#DG %*@' #.-# #!7-' 6 -# * @-*
#!@TE. % * .-' 7-' E. @>%*@' G $ @' %@ .-' @%' ###@%
#7' *@>E%' e') @- -' (.' C * E' M FH'
. @%%. ' -# A' #@%D $@% G >' % d' .-@' . ' *G@'
E @D7 %. %' .' *G * 6 .7E' . ' J *@ % JG.' .>
' ' Y '

@- @7%*.' A! -'-.*'.- A'$ @ B' *G@' .$%D7 *A'
JG DG' @%*% .-' *G@' @ @%*' G %*. A' . ' *G@'
G %* -' DG7 DG ' $7* B@' -' *G@' @ %*' -# -'
G@' J@%' D A' *' *.' *G@' .-*' -' *@ A' @>W
-@-D@' -# # %* -D@' ' *G@ ' G@ *G@-' D.-*@>W
E. @%'e' 5 C3 ' . *E' N"H' 7%@$ 7%' -#
@ ' G >' &@ .>@' >@- .-' --> @ .7%' J.GB%' .'
G@.EG 7% D7 @-*' -' *G@ ' * >@' d' D7 7% ' >7 * '
$ ' G7D7% 7@' D D7 > @ 7-*7 'e' 5+, 4. "* #
--' T' 9' a- @ H' @/@ ' .' G % J * -6%'
@' %E@D @## $A' 7%@$ 7% 5' ') ' / ' QaH' JG.%@
J. #%' @ % 7%7 ' D.E @## $A' &@ .>@' JG.' G.JW
@/@ ' > B@% %.>@' -#@E@-#@-* ## * .-% 53 ' I '
8 C- ' D' QbH' G@A' @')^H' *G@' @T %* -6' E. .6A'
@%%@#*.' 7*. AD7% ' -' *G @@' $..B% #@%D $@#'
$A' 7%@$ 7% % d @@>@-* A' * @ * %@%e' 5 '
G - ' 2 3 3 (')QH' ' J. B' 6 -%* *G@'
G@ @%A' . ' @ >.6@-@% -' JG DG' DD. # -6' *.'
7%@$ 7% ' *G@' E.D AE%@' J % 7.*@#( ) MH' '
J. B' # @D*@# 6 -%* *G@' G@ @%A' . ' 9 D .-'
D.>>@-#@#' $A' 7%@$ 7% % ;' 2 -' % @ .><
2(')aH' %.>@' D *@DG@* D ' J * -6% '#@%D $@#'
$A' &@ .>@' % d %G. *' -# @ @6 -* * @ * %@%' *@-#W
-6' *.' *G@' @# D * .-' . ' *G@' DG7 DG' e ( ) bH'
&@ .>@' %.' >@-* .-%' G / -6' @ # %.>@' D.>W
>@-* @%' .-' *G@' 6. %E@' d -' @/ -6D ->e' -#'
.-' *G@' ./@ $%' . ' . .>.-' JG DG' $. @' G@.<
E$ -%4%' ->@' $7* JG DG' G@ 6 #@# %' -D.-W
% %*@-*' J *G' *G@' @ 6 -D@' -# %*A @' . ' G % .*G@ '
J. B% d 7' > G' D7>' %7E@ . 7>' /. 7> -7>'
@ 6 -* ' @* 7 37 -' -.-' / #@-*7 ' D.-6 7@ @'e'
)R ' % H' &@ .>@' JG.' % *G@' .- A' 7*G. ' JG.'
> B@% >@-* .-' . ' *G@%@' D.>>@-* @%' 7 - %G@%'
*J .' .*G@ ' @ @ @-D@%' *.' *G *' .-' *G@' 6. %E@ %(' / 2 '
-' *G@' E @ D@' *.' G %' . J -' D.>>@-* A' .-' *'
9 **G@ J' d' @6 %%@' >@' *@. ' -*@' --.%E 7 >.%'
-' 9 **G @->' G@.EG ' -* .DG@- @' 7 $ %'
E %D.E' D.>>@-* @% e' -# G' G % @**@' *.'
6 % ' 5) ' ^b^' S' F' E' *FMH' JG@ @' G@' E@ B%'
. ' *G@' J. B' % ' G >.-A' . ' *G@' .7' 6. %E@ % '
@TG $ * -6' ' >.-7>@-*' . ' G@.EG 7%4% 6@- 7%'
d' 7 **7. ' @/ -6@ %* 7>' -' 7-7>' D. E7% # D* '
D.>E -6@-%' -6@- '%7' -.$ %' >.-7>@-* ' # > % * e'
-# E .D@@#%*.' 7.*@' G %' -*@ E @* * .-' . ' *G@'
E $@' . ' *G@' 7- 7%* %*@J #' G@ @' @' %* '
@T* -*' -' * -' .7 ' $..B% ' .%.<<D @#' d' D.>W
>@-* @%' .-' *G@' .%E@ % e' 7-#@ ' *G@' -' >@' .'
G@.EG 7%' . ' @ A' # %E .E. * .- *@' @-6*G ' *G *'
.-' *' 9 **G@ J' $@ -6' / @ A' >7DG' *G@' .-6@%*'
G@%@' G. J@/@ ' G /@' $@@-' * ' 7 *@' *@ A'
7- /@ % A' @ @D*@#' % %E7 .7% ' -# *G *' .-'
/@ A' %7* D@-* 6 .7-#%' G-4% @D@-* @ -@#'
-# @ $. *@' **@>E*' *.' @%* $ %G' *G@' 6@-7W
-@-@%%.' *G@%@' D.>>@-* @%' -# >
@-@%%.' *G@%@' D.>>@-* @%' -# >.D4%
D.-/ -D -6' D.-7* * .-' J * $@' @*7 -@#' *.' *'
*G@' D.%@' . ' *G % * D @' @.EG 7%' G >%@ '
@ @ %*.' ' J. B' . ' G % .-' D E*7 @' G %*. A' -'
%@/@ ' $..B% 5 3' C ' 'M"' D ' Q ' 3 "'
%G.E' 6G* ..*' *G -B% *G *' *G % >A' E.%% $ A'
$@' *G@' J. B' @ @ @#' *.' @E@ *@# A' $A' &. --@%
9 % 7-#@ ' *G@' - >@' . ' d' G@.EG 7% *G@'
G .-.6 E$@ e' ' -' o 7 -' <; 3 '
7H-')&. --' 9 % ' @#' -#. ' ^ M^(' EE'
bN' b '^bO' ^Nb' QQ"' QQ ' QbQ' aQ ' @*D' . '
> DB' ? ; ' C' " -C., ' ^ # ' ^<Q' @*(
E' QN^ H' G % #@-* D *.-' EE@ % #.7$* 7 '
*.' -#. ' -# - DB
G@' .-@ 7-#.7$*@#' @T* -*' J. B' . ' G@.EG 7%
% G % ' 3' C C4* -' *G @@' $..B%'
G@ .%*@-% $@' .$ @D*' . '*G % ' J. B' % *.' D./ -D@'
'G@ *G@-' @-#' 7*. AD7% ' > -' . ' @T*@-% /@'
@ # -6' -#' 6 @ *' @ - -6' -# -' @ -@%*
M

<&@ @ > G ' -# G@ 7.*@% .>' 2@B @ ' -# .>' .%@ ' -# .*G@ ' . ' *G@ 9 -. ' .EG@*% ' % 0# @D*@/ #@-D@ @%E@D* -6*G@'D -. -% . ' *G@' @J' @%* >@-*# .D% -.*6.' >7DG' $@A.-#' ' @J'E @<' ;@@E*% .>' *G@ @ >.-' .-' *G@' 9.7-*') ' ^M' ^aH ' ' E.%% $@' 7.* * .-' .>' 7B@' T/ ' QO' ;! ' ^MH ' -# 7.* * .-% .>' *' 7 4% E %* @% i*.' *G@' .> -%' ^' . -*G -%' -#' ^' >.*GA' 9 . @' >E. * -*' % ' # %* -D*' D * * .-' .>' *G@' ;.E@- -6'. ' *'&.G-4% .%E@') ' ^< H ' >@-* .- -6' *G@' / -6@ %*' $A' - >@' % .-@' . ' *G@' -%E @#' >@-'5J2 C" 2# ' $A' J@ @' J **@-') ' QQH ' G@' 7%@ . ' ' >@* EG. ' .7-# -' Q' @*' ' ^N' G % ' $@ -6' .-' *G@ # *@' . ' *G *' @E %* @' DD. #W -6' *.' 7%@$ 5% 5/' D H' G@.EG 7% 7.*@#' *G@' E.D AE%@' -' G % J. B' 6 -%*' @ >.6@-@%' ' /@ A' E @D .7% 7% .-' *.' *G *' $..B' G % ;$@@-' %@@-' -' ' Q ' D ' @/ ' T ' M ' O ' @*D ' ' 7 ' -#@T' . ' *G@%@' -# .*G@ ' E.%% $ @' @ @ @-D@% *.' *G@' # -# @J' @%* >@-*% % 6 /@-' $A' **.' T+ ' ' +, -# ' MbM<MbbH ' G@' J. B' (% G % $@@-' #' % # /@#' -*.' *G @@' $..B% ' E . @%% -6' *.' $@' J **@-' *' -*@ / % . ' * >@' *.' >@@*' *G@' %7DD@%% /@' .$ @D* . -%' . ' G %' @- 7 -6' @-#' -' ..B' ' G@' #@ % J *G' *G@' .$ @D* . -% 0$ %@#. -' *G@' - / % $ *A' -# -D.>E @G@-% $ *A' 0. ' *G@' .#' . ' *G@' G %* -% ' .# % *.' $@' 0 EE @G@-#@#' $A' *G@' @A@% . ' *G@' %.7 ' .-@' -#' J ' -.*' $@' 7 A' E@ D@ /@#' 7-* ' >. * *A' % E7*' . *' 9@ -JG @' @' % *.' $@'%@@-' -# B-. J-' *$A' % J. B% ' JG @' % -' # B@-%*G@'%E *7 ' @A@' -#' @-#@ % >' -/ % $@' @' *C@-' >@@*% *G@ 0. $ @D* . -% *.' *G@' @%7 @D* . -' %@@B -6' 7%* W * . -% ' . >' *G@' D.7 %@' . ' -*7 /DG' % *G@' ;DG -6@% . ' *G@' %@ %. -% ' # @ 6 -6' *.' *G@' D. > > . -W E D@' J *G' G %* -' E. .6 %*% ' *G@' .7 ' D >@% 0 ** $7*@#' *.' *G@' G@ *G@-' 6.#% ' G@' - >@% . ' *G@ ' #@ * @% @' *G@' - >@% . ' #@ # >@-' >-A' 0. ' *G@>' 67 *A' . ' G. $@' J DB@#-@% % ' -' ..B' ' G@.EG 7% D.-* %*% *G@' / A -6' D.%W >.6.-@% . ' *G@' G@ *G@-' J *@ % ' % 7DG' % .>@' 0 -# @% .#' -# *G@ ' D.-* # D*. A' / @J % ' *.' 0D @ * .-' > **@ ' E ./ #@-D@' -# *G@' B@' -# *G@' 6@-@ .6@% ' #@#7D -6' G7> -' > @%' .>' # / -@' -D@%*. % ' J *G' *G@' DD.7-*' ' *G@' D @ W * . -' . ' *G@' J. #' -# . ' > -' -# . ' *G@' I ' 7- . > A' @/@ @#' $A' -%E @#' >@-' (" ' T)F7*. .gE#E.g' -' *G@' D E*7 @%) ' NH ' G@8' 0G@ 7.*@%' 6@ A' .>' .*G@' E *%' . ' *G@' # @%* >@-*' -# * -%D $@%' ' D.-% #@ $@' E. < 0* .-' . ' *G@' %*' *G @@' DG E*@ %' . ' @-@% % J *G' G %' . J -' @6. 2 -6' D. > >@-*%' -E. -' *G@' %7DD@%W % /@' J. B' . ' *G@' D @ * .-' J@@B ' G@' 7-' % *G@' > 6@' . ' .#(*G@' 9 .. -' . ' > -' JG. %@' #@ *G' 0 -# @%7 @D* .-' @' E @ 67 @#' $A' *G@' > . -*G A' DG -6@%' . ' *G *' 7> - A' G@' *G @@' %*' # A% 0$@ . @ *G@' D @ * .-' . ' *G@' G@ /@- A' $.# @%' @ *AE@%' . ' *G@' - *AY 2 ' E-' -Y *G@ %*' E D@' $@' *' @> B@#' -' G %* -' J * -6% J G@ @' *G@' J. #' % B-. J-' *.' DD7 ') $' ' D' ^bH Y ! @' d .#' % ? . #' -# % ? %#. > e' G@ ; .7 *G' # A' @E @%@-*% > -' JG.' %* -#% -' -@@# 0. ' a / -@' 6G*' G@' >. @ $ -*' %* %' @ ;*AE@% . ' *G@' E .EG@*% ' *G@' @%% @ ' %* % ' . ' *G@' </ .7% #@6 @@% . ' *G@' 6G*@.7% (*G@' E -@*% . ' <*G. %@' JG. ' J -#@' . >' .#' -# . % B@' % J A% ' G@' %@ ' @%@>$ @% *G@' J. #' @#' $A' *G@' J' . ' .#' -# *G@' E .EG@*% ' JG DG' B@@E' *' .>' #@%* 7D* . -' % *G@' /@ % -# .7-* -% B@@E' *G@' .D@ -' .>' $@ -6' E DG@#' 7E' $A' *% - *-@%% ' G@' G. A' DG7 DG@% @' % -#% .

@ 76@' *. ' *G. %@' JG. ' J. 7 #' @%D E@' *G@' J *G' . ' .#' @ @% @% @' .DB% ? G DG' J @DB' -# ' -' ' JG. ' EE . DG' *G@>') ' ^aH ' 9 -' G@' %%@ *% ' J % ' D @ *@#!' -@ *G@ ' > . * ' -. ' >W > . * ' $7*' J *G' ' D E D *A' . ' @ *G@ ' %* *@' I .>' *G@' @ * . -' -# I ' G@' D @% . -' *G@' G %*. A' -' @-@% % ' %G. J -6' *% D. > E @*@-@%% -# @ %. - $@-@%% % D. -* %*@#' J G' *G@' $%7 #' $@% . ' *G@' @@B% ' @' *G@-' E %%@% . -' *. ' *G@' >. ' *@ DG -6' . ' *G@' E .EG@*% ' JG. %@' *@%* >. -A' *G@' G@ *G@-' E. @*% ' J -6 A' . ' 7-J -6 A' -' > -A' E D@% D. .$. *@' 7. -6' *' D. -% #@ $@ @-6*G' .>' *G@' $A -@' /@ %@% ' . ' *G@' 7*G@-W * D *A' . ' JG DG' -# *G@ ' E .EG@* D ' 7*G. *A' G@' @/ #@-* A' G % -. *' #. 7$*') ' N ' M^ ' MF ' M H ' ? G *@/@ ' % * 7@' E' *G@' G@ *G@-' J *@ % ' G@ @6 #%% ' ' *G@ *' .>' *G@' D E*7 @% ' -' ..B' ' G@.EG 7% @ 7*@% *G@' DG 6@' . ' %D -# .7% D >@% $ .76G*' 6 -%*' *G@' G %W * -% ' 7DG' DG 6@% ' G@' %G. J % ' $@ . -6' ' >. @ * 7 A' *. ' G@ *G@-' J *@ % ') ' F< H ' -D@' *G@' # / -@' J' -D7 D *@% ' G. -@%% ' DG %* *A ! ' 7% * D@' -# G. %E * *A' *. ' %* -6@ % ' -# . $ #% @/@ A' B -# . ' > > . *A') ' N<^aH ' G %* -% @/@-' $%* -' .>' 6 # *. ' %G. J % ' -# *G@ * D ' %E@D* D @% @%*' *G@A' %G. 7 # $@D. > @' %G @ % -' J DB@#-@%% ') ^bH ' @' 6. @% ' -' *. ' D. -* %*' *G@' $%7 # *A' -# - DD7 DA' . ' *G@' @ A' E 6 - G %*. @% ' %7DG' % *G *' . ' *G@' #@ 76@' J *G' *G@' @ %. - $@-@%% -# D@ * -*A' . ' *G@' D E*7 @' - * /@% ' G@%@' %. ' @' >. @' -D@-*' *G -' *G. %@' . ' *G@' G@ *G@-' J *@ % @ .%7% ' 9 -@*G. ' 9@- -#@ ' -# *G@' B@' JG DG' % -D@' *G@' 7*G. % G # -. ' %7 @' >@ -% . ' / -6' *' *G@' # 7*G. ' @' 7 ' . ' D. -* -# D*. -% ' @%' . ' E . /@' *G@' ' 7*G' @' DG . -. .6A' . >' # >' *. ' *G@' @*7 -' . >' *G@' E* / *A' -' $A . -') ' QaH ' . J@# $A' *G@' . > -' DG . -. .6A' . >' . >7 7% *. ' *G@' #@ *G' . ' 9 D7% -*. - -7%)D ' QFH ' % 7 @ 7% # @#' -' ^ "' *G@' # *@' . ' *G@' E. .6A' % EE .T > *@ A' T@#' I . ' 7 @ ' #@* % G@' @ @ % *. ' *G@' * $ @% ' D. > E @#' $A' d' G A%@ . % *G@' -. > @-D *. e' ' @@#> -' . ' 9 D7% 7 @ 7% ') ' QOH ' G@' . > %% . -' . ' ' > @-* . -' . ' *G@' D E*7 @' @D. #% $A' *G@' @@B% % %D $@#' *. ' %@ <DG. %@-' $ -#-@%% -' @ 7% -6' *. ' @D. 6- %@' *G@' . - A' . #' -# -' E@ %@D7* -6' % ' . J@ % ' JG. ' % *G@' . - A' %. 7 D@' . ' * 7*G *' G@ % *@' -' J *@ ' -' JG. > ' J@' -# # %W * -D*' > @-* . -' . ' ' - *A' 5 3-' -' *G@' / -@' - *7 @') ' ^bH ' G@' %*' *G @@' # A% . ' D @ * . -' J@ @' d' *AE@%' . ' *G@' * #< . # e' % ? . #') #A. H' -# % ? %#. > ' 5 ' % # . D* -@' . ' *G@' .6. % % @#' *. ' &7%* -4% ' G@' .6. % G # ' $@ -6' .>' ' @*@ - *A' % *G@ @ % . -') /. %H -#' -*@ 6@ -D@ 5 2" -# . ' .#' @' @%*@#' -' *G@' G@ *' . ' .#' -# J % ' .7 -%@ . ' $@ . @' -A*G -6' J % ' % 7DG ' @' % D @# 3 -' 3 3 -?1-# JG. >' .# E .#7D@# $A' ' % @ <##@*@ W > -@#@ @ . *' # 2#3 2 -# *. 6@*G@ ' J *G' % ? %#. > ' $@ . @' ' *G -6% ') ' ^" ' QQH ' G % @' # #' . ' *G@' E7 E. %@' . ' D @ * . -' $@6@** -6' *G@' 3 -' 2 ; F3-# *. ' JG DG' G@.EG 7% EE @% *' 7 4% J. #' d *G@' %*$. -' . ' *G@' JG. @' D @ * . -'e') . ' ' ^bH ' -. *' *G@ @$A' @ > E*A -6' > %@ ' . ' % 6. % ' $7*' @/@ ' @* - -6' >' -' >%@ ' -# D. -/@ % -6' J *G' >') ' QQH ' .*' *G@' @ * . -' . -A' $7*' % ' *G@' / -@' > - @%* * . -%' -' *G@' # @%* >@-* Y % 7DG' % *G *' *. ' # >' -' # %@') @-' ' ^" H ' *G@ M' ' Q

.6.%' %%7> -6' *G@' E@ %.-' 52 #2 " '75*G@' I *G@ Y -#' *G@' -%E *.-'. '*G@'E .EG@*%' -#' .*G@ %' J@ @'*G .-6G'*G@' .6.%' JG.' (%'*G@ @. @' D @#' !'$@ -6'*G@' 7 -6'E -D E @'. ' ' *G -6%)! ' ^"H' G@'#.D* -@'. ' *G@' E @%.- *A' . '*G@' .A' E *' %'%* ' -' -'7-#@ @.E@#'%* *@' -' G@.EG -%4% - -#' @'D.- .7-#% *G@' .6.%' J *G' *G@' .A' E *'#@% 6- *-6' >' 2 2E(' F@ *'j ' ^NH' -# A@*' *' *G@' % >@' & >@' G@' # %W * -67 %G@%' *G@' .-@' .>' *G@' .*G@ ' G@' E *' @'*.' 'D @ *.-' ?G *' @' %'*.' > -' @6 #@# %' -' <E@ / # -6' - 7@-D@') 'OH' G@' E *' %' %.' #@%D $@#' %@ -' <D.-* - -6' E.J@ ' @-D.%-6' 'D @ *.-' -' *%@ '@/@-' % *G@' -# .' 'E.>@6 - *@'@-D.%@%' *%' D@ %' -# %@@#%' -# %' *%@ 'D.-* -@#' -' *G@'G -#.' .#)G'bH' G@' 67@-@%%' .'G%' D.-D@E*.-'. ' *G@' E *' -# .' %# %* -D*.-'. >' -# @ *.-'*.'*G@' .6.%' %@/ #@-*' ! ' @' @6 #%' d'*G@' .A' E *' Ù 1 ' J ' D ' %' *G@' -%E @'. '9.%@%' -# *G@'E .EG@*%' -# %%E@ B-6'*G .76G'*G@>') 'M"'MM' CDH' -# %E@ B%. '*G@>' %D.-* - -6')Tg!E!g!DJ @%H *G@' .A' E *' .' .#) 'NH' *' %# .7$* 7 'G.J@/@ 'G.J' 'G@ @6 #@#' *G@' E *' %' # %* -D*' / -@' @`%.-' 9@-'J@ @' DG.%@-' $A' .#' *.' $@' % <' @J # 5 6; 7Q ' .' *G@' G. -@%%' *%@ ' *G@' E .#7D*' .' # / -@' -%E *.-' 5 3 * .*G -6' %' % #' .' *G@' J. B' .' G %*' -' *G@' % / *.-' .' > -B -#' *@ - ' @' %'*G@' @%7 *' .'.$@# @-D@' *.'*G@' J ' .#' JG DG' %' -'*G@' E.J@' .'@/@ A'.-@' $7*' .-A' % *G@' @@' 6 *' .' *G@' ./ -6B -#-@%% 57 2< <45 'D ' *' 'aH' -#' >@ DA'.' .#' JG.'G %.' %.J-' J ' ** DG@#' % / *.-' *.' .$@# @-D@') 'QOH' @E@-* -D@' -' *%' %@-%@' .' ' DG -6@' .' > -#')!@ .* H' % -@@#@#' -#' % DG D*@ %* D'.' G %* -*A' *' %*G@'#@% @'.' .#' *.'*7 -' - @-' .>' *G@ ' %-%) ' ^^H' G % %@ @D*@#' $A' >' $A' >@ -%'.' % 6.% -# %' ? %#.>' *G .76G' ?G DG' *G@' T`@ * GA% D -' G@ %' -#' > B@% /@') 'O^H' G@' ,G7 DG' %' 7- /@ % '$.#A' %-@/@' 7#@#*.'$A' G@.EG -%' @'.-D@'%E!B%'.'JG *' @'D @#' d'G.A' DG7 DG@%'e' -' *G@' E 7 ' %'d'6 *G@ -6' E D@%4'5 ,-' 2 ,-' Y -'b!'YFF 7 -' JG DG' %' J@' G @' @ #A' %@@-'G@' D.>E @%' *.' % -#%D *.' JG DG' *G.%@ @@' JG.'#@% @' *.' @%D E@' .#%% J *G' -' JG DG' @' *G@' *@ DG -6%')S .+D T H'.'*G@' * 7*G') '^aH E*%>' %'.-D@' @ @ @#' *.' -.*' $A' - >@' %' *G *' $A' JG DG' *G.%@' JG.' D.>@' *.'*G@' * 7*G' @ $.>' 6 -' 7# @D@ /@' $@%% -6 .>' .#' -#' $*' -' @E@-* -D@' -# @> %% .-' . ' % -% $A' ? *@' -#' *G@' /@' . ' @6@-@ *.-'e') ' ^FH' G@ @' %'-.' 7% .-'*.'*G@' 7DG %* G@' % @-D@' @6 # -6' *G@' E. .6A' . ' G@.EG 7%' -' *G@' % >' B $@' ?@' -#' *G@' J. B' -. JG@ @' >@-* .-@#' .' 7.*@#' $!' @@B' J *@ %' $@ . @' *G@' * >@' . ' 7%@W $ 7%' @- @7% . #%' -' EE @-*' @TD@E* .-' @/@ ' E %% 6@% -' G %' J. B%' %G. J' -' 7-W #.7$*@#' @ *.-%G E' *.' E %% 6@%' -'.-@' %> ' %@D* .-'. '*G@' E. .6A') @-'/' QM' ^(' 2 * ' Qb' -*1' @-' /' M ' ^(' 'QM' F(' C ' 'Qb' QFH' 7*' - DB')E' QNaH' @6 #%' *' % E .$ $@' *G *' *G@' 7.* *.-%' > *@#' *.'*J.'DG E*@ %' @'-.*' * B@-' .>' *G@' E. .6A' $7*' .>' G@.E$ 7%%% J. B' 6 -%*' 9 D.-')D' 9$G@ ' A ' E' Q F(' **.' + ' ' ' / 'E'MbO(' .- #%.-' +, -'& ' 'FFH' - DB' 6 /@%' @ %.-% %.)E' QNFH' .' $@ @/ -6' *' G@.EG 7%% J. B' 6 -%*' @ >.6@-@%' > A'G /@' $@@-'*G@' D.>>.-' 3.7 D@' *.' JG DG' *@>@-*' . ' @T -# ' @ !' *7 -' -# EE. A*7% G /@' 6.-@' .' *G@ ' @ @-D@%' *.' *G' G@ @' D' -' *G@' ?@%*'*G@ @' @' D@ * -' @ @ @-D@%' *.' *G@' C 4 '*G.76G' -.*' D.E .7%' *' % 7.*@#' $A' D* -* 7%'5 2' 8"-* 'QMH' 7-#@'*G@'* *@'d' $@'#@ @>E. $7%' # 7*. AD7>e' G@@' * *@' % .' 'E %% 6@ %*' D*@#' $A' 9 -7%' -' ./ *-')D@ ? " ' QH' JG DG' J *G.7*' $@ -6' -' @T D*' 7.* *.-' %G.J%' 6 @ *' % > *A' *.' *G@' -67 6@'. ' G@.<] T 7%)7#' 7*. ' 'MH' -' *G@' -@T*' D@-* 7*.A' *G@' $..B' %' >@-* .-@#' $A' @7- # 7%)D' MaH' %' d * @%' $@ ' #@' #@e' @' .7-#' *G@>' ** $7*@#' *.' G@.EG 7%' . ' @T -# ' $7*' *G@' # %E *A' . ' *G@' %*A @' D 7%@#' G >' *.' 7@%*.-' *G@' 7*G. %G E' G@' -.* D@' . ' G@.EG 7%' $A' &@ .>@' G %' $@@-' @ #A' @ @ @#*.' G@' @ -@#' $7*' D E D.7@' .#J@' .7-#' -*@ - ' @/ #@-D@' -' *G@' @ @ @-D@' *.' @T %*-6' E@ %@D7*.-%' '%7EE.%@#' @ @ @-D@' *.' 6@-2' -#' G %' . J@ %' -#' . ' %% 6- -6' *G@' J. B' *.' 'A.7-6@' G@.EG 7% JG.' E@ %G@#' *G@' @6-'. ' @/@ 7%' 5E --D ' 3'8 "'hh'aa' b" ' E' ^O"' ' @#' ^F NH' _ G@' #.7$*' G % $@@-' -' >.#@ -'* >@%' @>./@#' $A' $@% 5# , ' ' ?, & ^ ON' EE' a b F^ ' H]' .#J@ 4% 6 <' >@-*%'G /@$@@-'D @ 7 A'@T > -@#' $A' @>.-*' T(4 'E#.. ' 'F^Q' -.*@%H' /@'T' -'& ' 'O"H' .- #%.-'T' -'+, -'& * 'FbH' -# - DB')Z'-'E'Q OH' -#' *G@' @D@ /@#' 7*G. %G E' 7 A' @%* $ %G@# & C ' 5 Y G@ @' @' .-A'*G @@' 9 -7W %D E*%' '*G@' E. .6A'. ' G@.EG 7%')^H' (4' 3 "C-' -D@' *G@' E .E@ A'. ' # - ' @%< % .-' -.J' -' *G@' $ A'. ' *' 9 B4%' *' @-D@') . ' : H'D.-* - -6' %.' J * -6%' . ' @6. A' A%%@-' 6@-' 7%@$ 7%'@*D' **.' JG.' J %'*G@' %*' *.'D. *@' *G %' 9 ' J *G' *G@' E -*@#' *@T*' %D $@%' *'*.'*G@' @@/@-*G' D@-*7 A' -#' E %@%' *' % D.#@T' @TD@ @- %% >7%'e' 1 ' ' EE' T/ <T/ H')QH' 3 "C-' -' *G@' .# @ -' $ A') .' TT ' .$-' Q"a"H' D.E @#' .>' *G@' 9 D -7% $.7*' *G@' > ## @' .' *G@' *@@-*G' D@-*7 A' TE # T/ <TT H' A - "4') $ ' *' .' DD : : T/ H' J **@-' -' ^ba" ' %.' 'D.EA' D.-* - -6' .- A' *G@' *G #' $..B' T 'TT < T H)3 "-] V,-' E. .6A' J % %*' E7$ %G@#' *' V7 DG' -' ^baF' -' 'D. @D* .-'. ' 8; 2-# ;J? ' 37 '> #@' $A' *G@' >.-B% 7*.- 7% -#@ 9 T >7%' -#' E -*@#' $A' G %*.EG@' I .%DG./@ ' 7-#@' *G@' @# *. %G E' . ' .- # @%-@ ' G@' /. 7>@' D.-* -%' * -4% 1 ' : . ' -#' EG. %>%' .>' *G@' (-- ' . ' -*.- -%' -#' .>' *G@' & .' + 44C" -' . ' 9 T >7%' *.6@*G@' J *G' *G@' C 3 6.C-' G % %*' J %' * -%D $@#' $A' &. --@% I % 7%' . ' V7 DG' .>' ' 9 ' @-*' G >' *' @-D@' $A' >. #7%' @- 7% @ TA 7%' -#' E D@#' -' @%-@ 4% G -#%' . ' E7$ D *.-' J *G' ' @**@' . ' G % . J -' G % D.#@T' J G DG' @% .>' *G@' 9 D -' % -. J' .%*' -' *G@' % >@ A@ ' ^baF' ' * -' * -% *.-' .'*G@' -*. AD7%' -#*G@' .*G@' $./@<- >@#' J. B% $A' .- #' 7%@ ' %%7@#' .>' I .%DG./@ 4% E @%%' G % %' *G@' * -% *.-' JG DG' J *G' @>@-# *.-% EE@ % -' *G@' / .7% @ , . ' A C4 ' % J@ ' % -' >.%*' . ' *G@ @# *.-% . ' *G@ @@B' *@T*' J *G ' *%' %* EE@ -D@' *G@' @@B' *@T*' J *G ' 7%@ 4% *-' /@ % .-' J % 6 /@-' $A' &. --@% @ . #7%' -' G % 1 , 3 ; ,1 ^3G' ^bbb

Z ' *' J S' ##@#' J *G' * -' -#' .*G@ ' E. .6 %*%' *.'*G@@# * .-'. '&Z%* -'G ' 9 . @ ') ' ^F^b' ^FMF(' I -B ' ^F FH' *G@' %*' - >@#' @# W * .-' G -6' ' D. > > @-* A' $A' G ' + . *G. *' -' @# * .-' d' > 7 *.' @ > @-# * . ' A' %G.E' I @ ' %%7@#' .>' *G@' G@ #.- -' G@ * @' %.-' ^F a' ^Q > " ' G % J % . .J@#' $A' -' @# * .-' $A ' G ' ? . ' * >$' ^OQa' /. ' J *G' ' 6@' EE *7%' . ' -.*@%% -# # %%@ * * .-% ' JG DG' ' %7 E %%@# ' E @/ .7%' @# * .-% -' DD7 DA' -#' D. > E @*@-@%%' G@' C .C ' J % %.' E7$ %G@#' $A' 7#@-* 7% 9 -7%) %' ^OaQ ' $ H ' G' G % . @D* .-' . ' *G@' E. .6 %*%' . ' *G@' %@D. -#' D@-*7 A ' J *G' ' -@ J' * -' * -% * .-' ' *G % *G@ @' G /@' $@@-' %@/@ ' @E -*% -#' @# * .-% ' @%E@D A' -' 7#4% ' I ' ') @- *' ^OFF' *. > ' EE ' OO<^a "H ' -#' > . @' @D@-* A' -' 9 6-@4% A , ')*. > ' / ' D. ' ^" QM<^^F H ' J *G' -.*' ' @ J' 7 - J -*@#' -#' < D. -% #@ @#' DG -6@%' -' *G@' *@T*' '%> ' @#* .-' . ' @D*7 @< . .>' E7 E. %@% J % $ .76G*' .7*' *' > $ #6@' -' ^ bQ ' $A' *G@' @/' ? ' ' 7 > EG A' . ' JG DG' **.' % A% E *G A ' d' -@ 7 7 >' @ @D * 7*' @D* 7% G@. EG 7% @6 *7 ' > @ 7% 7@' -*@ < 6 *7 ' e') E ' TTT H ' **.4% . J -' @# * .-' -' *G@' %@D. -#' /. 7 > @' . ' G % . E7% *' +, -* .' .C" 3 # &@- ' ^ F^' /. ' % $A' ' *G@' > . %*' D. > E @*@' -# 7%@ 7 ' G@' --.* * .-% ' > @' D. E .7%' -#' / 7 $ @' -# *G@' E . @6. > @-' D. -/@A' ' -@@# 7 ' - . > * .-' @%E@D* -6' > -7 W %D E*%' @# * .-% ' -#* -% * .-% ' -6 %G' * -% * .-% ' J@' > A' > @-* .-' *G *' $A' &. %@EG' @ *A ' 9 ' I @ . J' . ' T@*@ ' T . #' ^OQQ ' /. ' d' /@ % .' - > %' $@ '@*' #-.* * .'-7 7%E @* 'e') *. H(*G *' $A' @/' ? ' I . J@ ' @-#' ^ F" ' /. ' d' J@ ' @T@D7*@#' $E*' > @#' $A' . > %W % .-% -#' > %E -*%' e') .- #%.-H(-#* G *' . ' *G@' @/' 9 D7%' .#%) B4% " O . " ' &

*' -' @ @ ' E *' . '*G % * D @' @ @ -D@' G % $@@-' > #@' *.' &@ . > @4% *@%* > .-A' D. -D@ - 6' *G@' D. > > @-* @%' .-' *G@' .%E@ % ** $7*@#' *.' G@. EG 7%(' . ' *G@' 6@-7 -@-@%%' G@' @ *' D. -% #@ W $ @' #. 7$*' % J@ ' % *.' *G@' %.<D @#' D. > > @-W * @%' -' .7 ' $. . B% ' %* ' @T* -*' -' * -' -# *.' *G@' D. -* ./@ %A ' @D@-* A' @/ /@#' $A' V G-' % *.' *G@ ' 7*G@-* D *A ' G@ %7$ @D*' % * .' @T*@-% /@' *.' $@' * @ *@#. ' #@ 7 *@ A' G@ 4@' 7 ' @ #@ % > A' $@' @ @ @#' *.' V G-4% . 6 - ' @W G $ * * .-' . ' *G@' D. > > @-* @% 59 -. , C" "' ^ ' : -. , ' 3 ' O C - ' F " "-* Q ' G@ ' -6@-' ^ MH ' *.' - DB4% %@ DG -6' @E A ' #@ > .-W %* * -6' > . %*' % * % D*. A' *G@' 7** @ ' 7 -*@- $ @W -@%%' . ' V G-4% GAE. *G@% %' T? ; ' Z ' " -C. ' ^*' : -. , ' 3 ' . , - ' & C # ^' -#' @ *' a ' @ E2 6 ' ^ MH(' V G-4% @ . -#@ ' 59 - , 2" ' "* M ' G@ ' @ 6@' M ' ^ a :' . ' *.' ' D. -W /@- @-* -24 ' . ' *G@' J G. @' D. -* . /@ %A' $A' . @%%. ' -# A' 5 3 ' . * T . #' ^ b' EE ' N<^ "^H ' *' > 7%*' %7 D@' G@ @' *.' % A' *G *' .7 ' . - A' 7*G. *A' . ' ** $7* -6' *G@' @T* -*' * -' D. > > @-* @%' *.' G@. EG 7%' . ' -* . DG' % *G@' * * @' E @ T@#' *.' *G@' %*' . ' *G@' .7 ' $. . B% ')*G *' .-' *' 9 **G@ J H ' . 6 - A' E7$ %G@#' $A' @' ' 6-@' -' ^ bOF' -' G % (" ' , ' I 4' A C4 ' G@' - >@' . ' G@. EG 7%' . ' -* . DG' % ' . - A' .7-#' -' *G % G@ # -6' G@' * * @' . ' *G@' .*G@ ' $. . B% ' -' *G@' . 6 - ' @#* .-') *' %' *@ @#' -' *G@' *@ H %D $@% *G@' D. > > @-W * @%' *.' *G@' *@ ' G@. EG 7%' E * DG' . ' @T -# ' : M b<a^Q ' *' % E .$ $ @' % $.*G' V G-' -#' - DB' 6 @@' *G *' *G@' * * @' .

G@' D. > > @- A' .-' *' 9 **G@ J' . 6 - A' D. W @%E. -#@#' J *G' *G. %@' . ' *G@' .*G@ ' *G @@' -#' *G *' d' E * DG @' -* . DG@-' e' % ' D * D ' D. W @D* .-' .-' *G@' E *' . ' *G@' @# *. ' ?G. ' B-. J -6' *G *' D@ * -' D. > > @-* @% .-' *G@' .%E@ % ' %W D $@#' *.' G@. EG 7% . ' -* . DG' J @ @' - >@#' -#' 7. *@#' $A' &@ . > @' 7 > E@#' *. ' *G@' D. -D 7% .-' %*' G *' *G@%@' > 7%*' $@' *G@A ' G % . -7 ' G. J W @/@ ' G %<-.*' $@@-' DD@E*@#' $A' -A' *@ ' %DG. ' 7-* ' V G-' %@*' G > %@ '*.' *G@' D. 7 6@. 7%' * %B' . ' @<@%* $ %G -6' *G@ ' 6@-7 -@-@%%' G@' .DD7 W @-D@' -' *G@' D. > > @-* @% . ' > -A' # @D*' @. -' D #@-D@%' -' -67 6@' J *G' &@ . > @' ? *G' -. $ 7%' *G@' A. 7-6@ ') ' @ -' $ %G. E' E .$ $ A' -.*' @ @' *G -' aF" H ' J *G' > $.%@' A' &7 @-D7%' -#. *G@ ' J *@ %' -D 7# -6' %. > @' E. %% $ @' 6 @@ > @-*%' J *G' @#@' *. 6@*G@ ' J *G' *G@ > .%*' /@ $ ' #@-*' A' . ' ' E %% 6@' . ' AE -' @ * -6' *. ' *G@ $. #A' -# $. #. ' G %*' 5 ' b ' %' b' E' Oba' @#' B@ H ' J *G' *G@' D. > W > @-* A' . -' 9 **' TT/ ' QF' -#' % > -A' % *@-' E %% 6@% $. . J@#' 3 4' 2 -' . >' -DG@ 7% ' $ %G. E' . ' A. -% ') ' aMa<ab" H ' *. 6@*G@ ' J *G' E *@-*' - DG . -%> %' -' -67 6@' #. D* -@' -#' @DD@% %* D ' -6@ > @-*%' G /@' -' *G@' *@ > W E@ *@' J. #%' . ' %G. E' 6G* . *' 58 " C-*' ^MaH ' 7 - %G@#' d 6 /@' @ %. -%' . ' %7EE. % -6' *G *' *G@' @T* -*' D. > > @-* A' J %' -. *' *G@' % > @' JG DG' J % @ #' $A' &@ . > @' $7*' ' *@ ' J. B' J **@-' . 6 - A' -' * -' -#@ D. > E @#' . > ' * -' *G@ % e' *' %' -#@@# # D7 *' *. ' %@@' G. J' -A' . -@' JG. ' G %' -. *' *' G@. A' *. ' %7EE. * ' J *G' JG DG' D*%' > 7%*' $@' > #@' *. ' % 7 @' D. 7 #' . ' > . > @-*' > 6 -@' *G *' *G@' d' 7*. AD7%' e' -#' *G@' d D. > > @-* @%' J@ @' *G@' E . #7D*' . ' *G@' % > @' > -#' -#. ' *G@ % > @' 6@' %' G %' $@@-' -. * D@#' $. /@' *G@' #. D* -@' . ' *G@' - *A' EE@ %' -' *G@' E. .6A' -' ' /@ A' D 7#@' 7 -#@/@ . E@#' %G E@' JG @' -' *G@' D. > > @-* @%' *' % . > 2@#' J *G' *G@' 7*> . %*' E. %*< D@-@' DD7 DA' *' % *G@' d' * - * %' % -D* ' 7 @' # / #' - . -' E. *@%*' e') ' OQ ' **. H ' $A' *G@' / *7@' . ' JG DG' %E *7 ' @' % - 7%@#' -' > @-' d' * - * *%' / *7*@' %E <' * @%' @ @@*' %7 -*' e') / ' bH ' -/. / -6' ' E. - . %% . -' . ' I *G@ ' . -' -# . A' G. %*') 7 ' ^aH ' G@' G %*. . 6A' . ' *G@' D. > > @-* @%' @/ *G@' D. > > @-* A' $@ . -6%' *. ' -' 6@' %7$%@ 7@-*' -.*' -A' *. ' *G@' -' G@ @%A ' $7*' %. ' *. ' @%*. 6 - %>' -# *** A@G - %>' ' G %*' %-. ' . -6@ ' *G@' . 6. % P' *G@' J %#. >' . ' *G@' I *G@ <' $7*' d' 7%' @ ' @-% @T' @. e' -' JG. > ' d' - *7 ' EB* %' e' @%% #@%' -# d' 7 - '# / - * %' E * %' @*' 'e') ' ^ MH ' G %*' % .#' -# > -' -' . -@' E@ %. -' d' D@*' G. > . ' D*7% @%*' . -' * > @-' @-% @%%@ #@%* * *' #@ > ' @%*' @ 6. ' G. > . ' @*' @7%' #' @%*' G %*7% 7 - ' E@ %. -' @%*' e') ' Ma ' MbH ' d' / @ A' .#' -# /@ A' > -(.#' . ' .#' G % I *G@ ' > -' . ' %' G7 > -' > . *G@ e') / ' ^OH ' G@' DG7 DG' JG DG' % 7 - W @D. 6 - 2@#' -' *G@' E. .6A' -' *%@ 7 - /@ % ' %E *7 ' 7 - *A ' EE@ %' D. -%* -* A' -' *G@' . > W > @-* @%' %' *G@' d' @DD@% ' D *G. D e' d' 7 - D ' @DD@% '4' d' @6 - 7 > ' G %*' D *G. D 7 > e' D. -W * - -6' *G@' d E. %*. . 7 > ' D *G. D ' #. D* - e' E @ 67 @#' @6. D A' -' > . %*' @/@ A' @/@ -*' . ' *G@' . %E@' G %*. A' *' % *G@' . #4% 6 <#@ - ' d' G. *7%' #. > - e' -' JG DG' J *G' ' # %* - D* . -' . ' # @ @ -*' #@6 @@%' . '% - D* *A' @ -* @ A' 7 - B - . J -' -' E > * /@' * > @%' d %7 - *' . % @ > *A 7 > ' 6 - 7 > ' / . @' / #7 7 > ' G@#@ ' D. 7 7< 67 > ' e') / ' 3' " ' G@' %% . -' . ' G %*' JG DG' G %' -. ' #@ - @# E D@' -' *G@' % / * . -' . ' > -' % E . E. 7 - #@#' -' *G@' E. .6A' -' *G@' D. > <

B@@E@ %' JG.>'G@'G # E .>.*@#'*.' @DD @% %W
* D '. D@'*.' %6-' DD7% *.-%' 6 -%*' *G @@'.'
*G@ ' DG @'$ @*G @-' JG.' J@ @' DD. # -6 A'@TW
D.>>7- D *@#' -' 'D.7-D ' *'G %' @ 7@%*'*G@'
 767%* ' E @ @D*' #@D @@#' *G@ ' @TE7 %.-' .>'
 6AE*(' -# G@.EG -%' %'% # *.' G /@' ** DB@#'
*G@' * -' %@** @>@-*' $A' - 6G*' *' *G@' G@ #
.' ' . D@' JG DG' J %' *.' @T@D7*@' *G %' . #@ '
 ' J #' %D@-@' DD. #-6' *.' # 7%' @-W
%7@#' 5 ' E' bOH' G@' 7-@ *G A' %* -@%%'
. ' *G %' >.7-* -' G.>@' . ' %.>@ @' *G.7W
% -#' %. * @%'e' 5' - *' & -' FH' J *G' *G@ '
. #@ A'/ @*A'. ' > -7 '.DD7E *.-%' %' %*7W
#@-*%' J@ /@ %' EGA% D -%' D.- @D*.-@ %' -#
G@ ' D)>D - *@#' 7- *A'.' @ 6 .-%' >%' -#
#@/.*.- 'G $ *%(*G@'%J >%'.'>.-B% >./-6'
.-' 7-# A%' -# *7 # A%' *.J #%'*G@ 6 @ *'
DG7 DG' J *G'*G@'*G @@'E ><* @@%' $@% #@ *('*G@'
D. # ' @-*@ * - -6'. '%* -6@ %' -'*G@' G.%E D@'
O # . - -6' *G@' DG7 DG Y*G@%@' *G -6% %G.7 #' $@
 @ %@#' -'. #@'*.' EE @D *@'*G@' D.-* %*' E @W
%@-*@## JG@-' %.D. 7%'*. B' G@ *@' -'*G@'DG7 DG'
G7*' J %' # 66@#' J A' J@' @'*. #' $A' *G .W
E -%' 7%G@## J *G' J - @ J G @-' G %' *G @@' $ .W
*G@ %' .7-# % @*A' -' ' J@ ' *G@' >.7*G'. 'JG DG'
J %' G %* A'D .%@#(Y JG@-' *G@' D@ %' J@ @' E 7-W
#@ @# -# %@*' -' * @' -# *G@' >@%' D.-%7>@#'
D.E @%'. ' D E*7 @' -# . ' @ 6 .7%' J. B%' *. W
6@*G@ ' J *G' LL'*G@' 7DG %*e' @%@ /@#' %' J %'
'%7 ' . E / *@' @D@E* .-' .-' . #- A' J@@B'
A%' *' %' @/@-' % #' .-' *G@' 7*G. *A' .'
@A@<J *-@%%@%'*G *' 'A. '-6'$.A' J %*G7%' $7 -*'*.'
#@ *G' =(-%*' *G %' DD.7-*' %*.'$@'%@*' G@.<
EG 7%4% .J-' %* *@>@-*' -' JG *' %' D @#' *G@'
%A-.# D ' @**@ '*.' *G@' $ %G.E%'.' @%* -@' -#
 AE 7%')* -% *@#' $A' &@ .>@') -' NQH' *'
? % -*@-#@#' *.' $@' @ #' $A' *G@' . >@' JG@-'
 %%@>$ @# . '*G@' #@# D * .-' @%* / ' *' &@ 7% W
@>' -' *G@' @E*@>$@' . ' a"^' -' *G %' @**@ '
 G@.EG 7% % A%' *G *' G / -6' $@@-' >@>. %@#'
$A' . *G.#.T' d' @*G@ %' -# E @%$A*@ % e' G@' J@-*'
*.' * ' J *G' '6 @ *' -7>$@' . '-@ 6G$.7 -6'
$ %G.E%' -# *G@ <@' d' -' E @%@-D@' .'> -A' *G@ %'
JG.' D >@' *.6@*G@' .>' -@ A' *G@' JG. @' .'
 6AE*' %.>@' .' 6@-4% * @ *%@%' J@ @' @ #'
I .>' *G@' ' ' A ". '-' *' EE@ @# *G *' $@'
#@- @#*G@' -.>' J *G' D.<@ 7 *A' -# *G@' @*@ - *A'.'
 %'B -6#.>' -# >@#' *G@' 7*7 @'% / *.-'
.' *G@' #@/ ' -' *G@' ' 1 " * 6@-' G #'
> -* -@#' *G *'*G@' .-' J %' -.*'.'$@'E A@#'*.'
J *G' *G@' I *G@' @ @' % A%' G@.EG -%' d' J@'
*.EE@#'.7 '@ % e' @'6.@%' .-' *.' >@-* .-' T<'
6@- %* D' %E@D7 * .-%' D.-D@ <- -6' *G@' <@%7 @D<
* .-<$.#A' *G@' E !@/ .7%' d' E%@%'e' . '*G@' -6@ %'
G@ ' %@-%7.7%' @- .A >@-' . ' - > ' % D D@%'
*G@' E @%D @-D@' . ' #@>.-%' *G@' 7*7 @' %7 @ -6%'
.' G %*' .-' *G@ ' $@G ' *.6@*G@ ' J *G' *G@'
%* *@>@-*' *G *' -.*' *G@' D*7 ' ?. #' $7*' '
G@ /@- A' %E *' $@D >@' -D - *@' G@' #G@W
 @-*%'.' 6@- %>' G@' % A%' J@ @' *G@ <@ . @' D.-W
#@>-@#'($7*' *G@A' *.. B' E.%%@%% .-' . '*G@' DG7 4DG'
.' * ' D .%@#' * 6 -%*' *G@' $ %.E% -# $$ *%'
G. #-6' -' *G@ ' G -#% D 7$% J EE@# -' E >'
 @ /@%' G@'. <*G.#.T' > . *A' E @/@-*@#' 7 <'
G@ '.7 6@' -# *G@' %@ / D@' J %' *' %*' #7 A'
E@ . >@#' . .-' *@' G@.EG -%' @*7 -@#'
G.>@' %.>@' 6@- %*'>.-B% 6 *G@ @#' $ -#'.'
d' E.. ' >@-' -# % /@% e' -# %@#' ' *7>7 *'
 -' JG DG' *G@' E 6 -% D @#'.7*' 6 T%*' d' *G@' #@<
%*.A@' .'*G@' @ E@-> e' G %' J %' 6.*' 7E' -'
.#@ '*.' E @/@-*' *G@' $ %G.E% .>'* A -6' %#.@'
.-' 'DG 6@'. ' > >. *A' JG DG' G@@-#@ /.7 @#
.' >@@' $A' %7$*@ 76@%' -' G.E@%'.'$7A -6'.'
G %' DD7%@ %' G@' <6@-%*' >.-B%' J@ @' -.J'
6.-6' $.7*' -'. @ 6-'E ./ -D@%'d' %@@B -6' JG.>'
*.' #@/.7' J *G' *G@ ' > E @*A(e' *G@ '> # >W
E@*7.%*A' >7%*' $@' @%* -@#' G@.EG 7% E .<
@%%' *G *' G@' G % #.-@' *G@>' -.' G7 *' -# * B@-'
-.*G -6' J .-6 7 A' 4.>'*G@>' > #' *G %' D.-W
 D*' .' 7*G. * @%' *' %' D @ ' *G *' G@.EG 7%# #
E@ %.- A' / % *' * ' -# *G *' *%' d' 6@- %*'
>.-B%' e' J@ @' E7*' 7-#@' $ -' -# # /@-' .*G'
E .$ $ A' -' *G@' @ A' %7>>@' . 'a"^' -# *G *'
*G@ 'E D@%' J@ @' @#' $A' .*G@ %'.-' JG.%@' d' #.W
D *Ae' G@.EG 7%' D.7 #' @ A
 &@ .>@' G #' G@ #' .' JG *' G@' D %' d' *G@' # %W
E A' .' *G@' %* -# #' .' *G@' D<.%%e' <.>' *J.'
>.-B%' %.-% -# 7$7 7%' JG.>' G@.EG 7%'
%@-*' -*.' @%* -@'*.' D.7-*@ D*' *G@' @E @%@-* W
* .-%'.' *G@' * -' 76 * /@%($7*' *G@A' # #' -.*'
*G@-' $ -6' G >' -A' @**@' .>' G@.EG 7%'
 @ 4A' %G. * A' G. J@/@ ' '>.-B' - >@#' G@.#. @'
JG.' G # %@@-' * ' -' *%' -@ J' D.-# * .-' $ .76G*'
' @**@ '$ @' $7*' @-# A' -' JG DG' d' G@.EG W
7%' $ %G.E e' --.7-D@#*G@' @%*. * .-'.' E@ D@'
*.' *G@' DG7 DG' . 6AE*' $7*' @TE @%%@# G %' @ '
*G *' d *G@' * 7*Ge' J .7 #' $@' %@D @* A' ** DB@#' -'
 @%* -@'5) -' FH' &@ .>@' @E @#' -' 'G <
E * .- % -6' *.-@' ? *G' 3L' 9 D*@/ '*7*@ e' JG DG'
>7%*' G /@' %.>@JG *' 7 @#' *G@' E #@' .' *G@'
> @%* D' d' E.E@' e' 5) -' FH' G@' $ %G.E% %W
%@>$ @#' *' &@ 7% @>' E .> %@#' -.*' *.' @D@ /@'
-A' .' *G.%@' JG.>' G@.EG 7%' G # D.-#@>-@#'
.' G@ @%A' 5) -' NMH' -# .-A% 7% $ %G.E' .'
A## ' J .*@' G >' ' @**@' .' @ /@-*' 6 * *7#@'
.' G / -6' 7%@#' d' *G@' .%E@' %J. #' e' 6 -%*'
d' *G@' *@ DG@' .' <7%' -# G %' # %D E @%' e'
5) -' NaH' -' *G@' .*G@ ' G -#' G@.EG 7%'
.7-#' *' E 7#@-*' *.' J *@' *.' %.>@ >.-B%' JG.'
D.>E 7-@#' .7# A' .' *G@' D.-#@>- * .-'.' W
6@- %>')9 -% ' + ". ' T' b" NH(' -# .%*G7<'
> -7%' ' D' DG7T DG> -' -# ' @-#' .'
 7 E D 7%' @/@ 7%' JG.' G EE@-@#*.' $@' / % * -6'
 @T -# ' J %' %D -# %@#' $A' *G@' d' D 7@' E @W
D@#@-*' e' JG DG' # $@@-' %@*' JG@-' 'DG @ 'E %*.'
-/.B@#' *G@' %@@7 ' >' 6 -%*' >.-B%' d' G@'
$ %G.E'.' @T -#< e' % # G@' d' J@ D.>@#' >@'
/@ A' B -# A' * @ *@#' >@' $@**@ ' *G -' ' G #' @TW
E@D*@#' -# * @#*.' B@@E' >@ J *G' G >' 7*'
D.7 #' -.*' $ -6' >A%@ '*.' %* A' 7$' @D@-%' <
*@ - @' D # %' @ /@$ *' -/ # 'e') - E' @/' '
'OH' G@' .7-* A> -'.' *' >.%EG@ @'.' E@ %@D7* .-(
-#*G@' DG$ %G.E' > -!' G /@' @ *' G %' #@E *7 @'
%' ' @$7B@
 G@' E@ %@D7*@#' d' .*G@ %' e' G #' .7-#' '*@>W
E. A' @ 76@' -' @%* -@< DD.>E - @#'.'
. .J@#' $A' > -A'.*G@ ' 76 * /@%') # 7%'*@ %'
7%' ' E' ^F"'*G *' G@.EG 7%# ./@' J A' *J.'
@>-@-*'>.-B%' - >@#' %' D' -#.-@' - >@#' @<'
 T' JG.' G #$@@-' Qb' A@ %' -' * H' *G@A' %@*W
* @#'.' ' JG @' *' DA*G.E. %' *G@' @E @%@-* W
* /@'.' @*G%G - '.-' *G@' %.E@'.' 9.7-*' $.'
 *%' E >< *@@%' J@ @' %@ / D@ $@'.'G@ ' > '
D *'.'$ %B@*<> B -6' G@A' G # *>@' *.' @/ @J'
G@ ' E.%.-' *' J %' %7 D @-*A' 7-G.E@ 7 (
.' *G.76G' *G@A' G # $@@-' D %*'.7*' %G@ @*D%
J *G.7*' EE @-*A' -A' E ..' *G *' *G@A' J@ @'
@%%' *G -' .A ' *.' D@-@' . *G.#.TA' *G *' *G@A'
 *.- 2@#'.-' *G@' - *7 @'.' *G@' %.7'.' *G@' J. B'
. ' @#@T-E*.-' *G *' G@A' J@ @' 7 * < @6. %*%'.'
T> /@ % %*%' A@*' *G@A' G # 6 -%*' *G@>' *G@A' J@ @'
d' E.E@ e' J *G' G % .-' J ' -# G %' *@- D .7%' @-<'
> *A(*G@' $ %G.E'.' . -@' JG.' //.7 #* B@' G %

!'
['

J. #' $.7#*G@ '67 *(' &@ .>@'*G@'>.%#*E.J@ W 7'. '>.-B%'*G@ >.%#* /@G@>@-#* . 'D.-* ./@ W % %*%'(' E EG - 7%'JG.%@' @ - -6' J.7 #'J *G' > -A' > -#%@ .7*J@ 6G' G% >E@*7.7%' $ 6.* A' /@-' 7 '*G@' @T @#' 6AE* -' $ %G.E' G@ #' %*@ - A' . .' .>' >@-' %7%E@D*@#' ' 6@- %>')&@ .>@' '%C ' ' ^ H' 7 -7%' JG.' .-' G%' / %#*'* ' *'G #$@@-' >@#' J *G' J *@ </@% < %@ %' @#' *.' *G@ DG7 DG' J *G' E% >%'@/@-' J@ W D.>@#' -' D@' *@' D@ ' J *G'@>7.7%'G.%E* *A' 5(- ' R C-' FNH' J %' -.*' -#@@#' 7-#@' -A' DG7 DG' $ -' $7#' J %@DD @% %*D A' -' 'E.%* .-' . ' 6 @ *# %#/ -* 6@(-# %.>@ $ %G.E% . ' @%* -@' JG.' G # %G.J-' *G@>' D.7-*@- -D@' J@ @' E@ @>E*. A' J -@#$A' G@.EG 7%' -.*' *.' @E@ *' -'. @-D@' JG DG' .-' *G@' %D. @' . ' 6-. W -D@G@' J %6 D.7%A'D.-*@-*'*.'@TD-%@') #' 'E'b H' G7%G7-*@#' .>' E D@'*.'E D@' *G@' * -%*.B'*G@' .- A' D.7 %@' @ *' .E@-' *.' *G@>' G@A'#@*@ > -@#*.'%@@B' @# @%%' *' .-W %* -* -.E @' -#G@ @' *' %*G *'G@' D7 @-*' .' *G@' 6@- %*D' D.-* ./@ %A' .J%'%7##@- A' -# %* .-6A' -# J *G'>.>@-*.7%'D.-%@ 7@-D@%' -*.' *G@' %* @ >' . ' G A%.%*.>1%' @E %D.E *@' I.' *.J #%'*G@'D.%@' .'a"^'%.>@' *A'@ #@ A'>@-' %B@# #>%% .-' *.' G%' E @%@-D@' -# @ ' *' G % @@*' %%7EE -*%') #' 'E'b (' .D *@%' -# .2.>@-' @DB.-' %#.@' *G@' .%E* @' >.-6' *G@' -7>$@ ' @# @#' -'a"M' 6@# b' @>.-*' T 'aO H' G@'*@-#@ <G@ *@# $%G.E' J %' >./@#*.'*@ %' -# %B@# JG.'G # DD7%@# *G@>' d' *' #.J-' *G@ e'*G@A' -%J@ @#'d' -# E./#@' %.>@' @>@#A' .'*G@' G >' *G *' E.E@' G@.EG 7%' G %#.-@' 7%' '.7*' .' @6 #*.' G >' A.7' J '-.*' D*' J@' %G ' $@' .$ 6@#*.' EE A'*.'*G@'@>E@. ' 7*' J@'$@6'A.7*.'-#7D@' G@.EG 7%' *.' @*' 7% /@' -'.7'.J-'D.7-* A'(' .'J@'G /@' -.*' . @-#@#' 6 -%*' G >'.' 6 -%*' *G@' J'.' .7' /.7 e' G A%.%*.>'E.>%@# *.' #.' G%' $@%*' d'9@ -JG @ e' G@ %#'d'7-* ' 'G /@' J **@-' *.' >A'$.*G@' G@.EG 7%'B@@E' % @-D@' $.7*'A.7' %e' @' %% 6-@# *G@>' ' .#6-6' -'*G@'E @D -D*%'.'*G@DG7 DG' .' -%* % (E.7%' # @%D.-* $7*@#*.'*G@ %7EE. *(-#*G@' $ %G.E' D.- @ @#' J *G' %.>@' @T -# -' D @ D% JG.'G # $@@-'%@-*'*.'*G@D.7*' $.7*%.>@'.*G@' -' $7%-@%' -# JG.' #>**@#* 'G *' A@' -' G #' $@@-'G %G A'* @ *@#' d' 'A.7'*G -B' *' >A' . #'#.'-.*' #>*'*G@>'*.'D.>>7- .-' @%*' A.7' --.A'*G@'E.E@'$7*' G@J'*G@>'B -#-@%%' -'.*G@' J A% e' G A%.%*.>'*G@ @ . @' .J@#' *G@>'*' **@-#' *G@'%@ / D@'$7*' -.*'*.'D.>>7-D *@'JG @' *G@A' J@ @'7-#@''*G@ '.J-'$%G.E1%'$ -') .D'/ NH' @'E D@#' *G@>' -' %G.*' -' *G@' E.%*.-' .'. "--4 -' @' J .*@'*.' 'G@.EG 7%'d' $ 6@ >@' %' A.7'%.-' -# $.*G@ e') 7# -6'*.' G %' .J-' D.-%@D *.-' $A' G@.EG 7%H'd'$A'$@ -6' @W D.-D @#'*.'*G@%@ >@-e' G@.EG 7%'.-' G@ -6' *.' G %' @D@E*.-' *' .-%* -*-.E@'%@-*' *G *G@' *G@' /@' >.-B%' @ #A' >@-*.-@#' J *G' #.D7W >@-*%' JG DG'G #%7DG' -'@ @D*'*G *'*G@' .*G@ %' .-' EE@ -6' J *G -'*G@'E D@'6 *@%' J@ @'E. -*@#' *' %' d' >6 D -%e' ? *G' ' D@ *' -' -D.-%%*W @-DA'*G@A'-.J'%@-*' > -A' -*@ D@%%. %'*.' G@.W EG 7%' !' *'*G@'% >@*>@'E @%@-*@#*.' G AW %.%*.>'E E@'DG 6-6'*G@ 'e'E.E@e'J *G'6 /@' . @-D@%' %' J@ ' %' J *G' *A --A' G A%.%*.>' J .*@'*.' G@.EG 7%' *G *' G@ @6 @**@#' *G %'%*@E' $7*'*G *'G@' * -%' ?.7 # -.*' * B@' G%' #/ D@ -#' J *G# J' .>'*G@D.7 *' G@.EG 7%'@ 6@' *.' 'E DB' ' 7 @'D.-%* 7@#' *G%' @-# A' @**@' -%' -' **@>E*'*.' # D* *@' *.' *G@' @T -# -' %@@ @' @E @#' -' '*.E@' .' G 76G*A'$ 7%*@ 1' d' ' A.7'#.'-.*' B-.J'*G@' D@-@' D -.-%' JG DG' . $ #' $ %G.E' *.' 7#6@' D %@%' *G *' %@' $@A.-#' G %' .J-'$.7-#%'$@'%.'6..#' %*.' >'A.7 %@ ' -# B@@E' D @ ' .' -# D*>@-*%' 6 -%*' >@' '*' >' *.'$@*' @#*' *'%G ' $@' $A' 6AE* -' $ %G.E%'-.* $A' A.7' JG.' /@' *' '#%*-D@' .'%@/@-*A< /@' # A%%' .7 -@A e' G A%.%*.>' B@E*' *.' G >%@ P' *G %' -%7 *-6' @**@' -#* 'G@' $@' $A' 6AE* -' $ %G.E%'-.* $A' A.7' JG.' /@' *' '#%*-D@' .'%@/@-*A< /@' # A%%' .7 -@A e' G A%.%*.>' B@E*' *.' G >%@ P' *G %' -%7 *-6' @**@' -#* 'G@' * - ' -#*G@ ' DD7%@ %* %G *' *' J.7#' $@' $@**@ ' .' $.*G' %#@%' *.' @*' *G@' > **@ '#.E' *7 A'*G %' #/D@' #%E@ %@#' $.*G' E *@%' G@ 76 *'/@%'G.76G*'G@'J %'*7DB -6'*G@' /@' >.-B%' G #' -.D.>>%%.-'*.' >B@' *@ >%' -#' E@ D@' J %' *G@%*' .>'*G@'*G.76G*%' ' G@.W EG 7%' @' % J'G %J A'*.' '9.J'-.*.-A' *' *G@' 6@-%*' JG.>'G@' G #' #@-.7-D@#' -'G %' E %DG ' @**@' .'a"Q' %D.>E --6' .'G %% 7W * A' #%D E -@' %' '*' ?@ @' 'E@ %.- ' -7A')&@ .>@' 'N 'QQH' $7*' *' G A%.%*.>'JG.>' DD. #-6'*.' #7%'G@' G #' #% B@#' .>' *G@' %*' 767 -6' .>' G% ..B' -#' $@ W -6'*G *'G@'J %.-@' JG.' J.7#' d'%E@ B' $.#A e' .'JG *'G@*G.76G*' 6G*' d'I. e'E .D@#*@' W # .%' DD. #-6'*.'JG *'%@@>%*G@'*7@' @ #-6' .'*G@'E %% 6@'d' G@.EG 7%%D@/@' *'#%D@ --6' .>' ' >-4% .7*J #' EE@ -D@' G%' -J #' E7 E.%@' -#>-#'e') 7 'D' @ G% .' 7H ' -' 6 -'C -' Q 7 C' 2 6' !' 2# ' C2 2*' 'E'aMH' *' J %'-*7 '*G@-'*G *' G@.EG 7%' *G.76G'G@'G #' D.<.E@ *@#' J *G' G A%.%*.>' -' @D.-D -6'*G@?@>@'%'*.'I /-' %G.7#' J %G'*.'G7>$@'G>'$.*G' -'G %.J-'E@ %.-' -#%$%G.E'.'*G@' / '%@@'.'.-%* -*-.E@'<' D.#-6A'G@'J .*@'*.'*G@'.-D@#@%E %@#' E EG -7%' 7 6 -6'G>'*.'6@*' 6@-%>'D.-#@>-@#'$A' '%A.-#' .'G%%7 6 -%' -' AE 7%'*.'>B@'*G@'%@-*@-D@' J #@A'B-.J-'*.'%@-#* 7%*A' 6@-*%'*.' .-%* -W * -.E@'-#*.'J -'*G@'%7 -' -# >EGA -' $%G.E%' 6 -%*'*G@'-* 67@%'.'*G@'G@*@ .#.T' @<' 6@ 7%)&@ ' 'N"H' E EG E%%%'D.>E D@-DA' > A' $@' > 6 -@#' @'d **@ @#' G >%@ '*G *' G@' G #'D.-/@ *@#'*G@' E * DG'e') *@EG@-%'& ' 'B'+, -- 4#' E'QNNH1(' G@' J .*@'*.'&@ .>@' #@%D $ -6' G@.EG 7%%' E .D@@# -6%' -' -67 6@< * B@-' .>'*G@' #@ @ *' . ' > @B' *' @EG # > ' d' @ @ -'% 7 @#'*G@'@T*'!'? *@'*G %'6 -' . ' 'J '7**@ A'$.*'.7*'*G@' G@ @%A'. ' 6@-' .>' *G@' D@' .'*G@' @ *G'e'5 - 'N^H'(' -#' G@' .$W * -@#' .>' '%A-.#.'G%-%7 'DG7 DG' '#@D @7' . $ ## -6' *G@' *G 7' . ' AE 7%' *.' @ # 6@-4%'J. B%1 'a"QH' 9@ -* >@'*G@' .*G@ %< G # #' $@ . @' D # 7%*G@ 'DG 6@%' 6 -%*' G@.EG 7%' -#' @ 7@%*@#'*G@'@>E @%%' 7#.T *.< E .>.*@' ' .' >' G@ -6' .'*G@'D %@' -#@/@-' *.'D 7%@' G@.EG 7%' *.'$@' $ .76G*'*.' .-%* -*W -.E@' -#' $@' * @#' $A' *%' $%G.E' D # 7% .#@<@# G@.EG 7%'*.' $@' %7>.-@#' @T >-@#' *G@' DG 6@%' 6 -%*' *G@' * -%' .7-#*G@>'$ %@ @%%' -#E .-.7-D@#'*G@< DD7%@ %*.'G /@' -D7 @#'%@-*@-D@' .'#@ *G' G@A' $@66@#' .' ' @E @/@'7-*'*G@ 'd'E.E@'e'D.7 # EE@ ' -#' J@ @' D.>>**@#*.'E %.-' JG@' @ %.>@' .'*G@>'#@#' .'%*..#*G@' ' *'*G@' $@6 --6' .'a"M' E EG $7%% < #/%@#'D.-W #7D*'#7 -6' G%/%*'.' .-%* -*-.E@' -'*G@' %E -6' .'*G *'A@ 'G %$@@-'#@%D $@#'@%@JG@'@ H')4" "+ G' G@.EG 7%' G #'E @%7>@#' .-' G%6@*'E D@' $A'#@ A-6'*.'.$@A'*G@' >E@ ' D*'*.-' *' %*'G@%*' .*G' -#'JG@-' G@' E %%@#'*G.76G' AD' G@' %%#*.'G /@' $.%*@#'*G*'$@'J<%d'6.-6'*.'*G@'D.7*'*.'#@E.%@<

&. G - e') # ' I ' E ' OQ H ' *' J % ' - .*' ' > @ @'
G 6 (' G@' B - @ J ' G %' . J - ' # E . > * D' $ *A ' -#
B - @ J ' %. ' * G *' G A%. %*. > 4% 7 - J . # A' %* D* - @%%'
G #' @ - * @#' 7 #. T ' G@ %@ ' -#' %. > @' E@. E @' . '
 - B' . -' * G@' . - @' G - #' -#' - .*' ' @ J ' @DD @% %W
* D%' . -' * G@' . *G@ ' G@' 6 @ *' - > @' . ' * G@' %@@' . '
< *G - % 7%' J . 7 #' %. ' 6 .' . ' > 7DG ' - #' * G@'
J *DG J . #' . ' d' . ' 6@ - % > ' e' . ' A @*' > . @ '
 - ' * G@' J G . @ ' G@ @ *' *G *' G@ D. 7 #' @TDG - 6@'
*G@' E . % * . -' . ' ' #@ @ - # - *' . ' *G *' . ' ' 7 # 6@ '
 DD. > E - @#' $A' %. > @ . $%@ 7 . 7 %' %7 6 - %' '
< - #' $A' G %' . J - ' - @EG@ J ' - #' %7 DD@%% . ' A ' G@
 /@#' *' G D@#. - ' D2 ' $ %G. E' A @ - 7 %' '
G . *< *@ > E@ @#' 6AE* - ' J %' . - A' *. ' 6 #*. ' > B@
'G %' DG 7 DG' < ' > 7 %* @ <E D@' . ' E @ * @ % J G . ' G #
< - A' 6 @/ - D@%' 6 - %*' . - @' J G . > ' G@' J %' E @ %@#
* . ' #@ %D $@ %' d ' * G *' @ 6 . 7 % ' *G * ` ' .6 - * '
*G *' - @T $ @' e ' $ %G. E' . ' . - %* - * - . E @') . D '
; / ' ^ b H ' - 6@ > @ - * % G A - 6' * G 7 %' $@@ - ' > #@'
 G@. EG 7% - #@#' *' . - %* - * - . E @' *' > ## A'
; . - ' G 7 %# A' - ' * G@' **@ ' E *. ' &7 - @ ' a " M'
3 !) ' #' E ' Fa H ' G@' % . %' . ' * G@' 6AE* - '
D. - <%G E %' DG@@ @#' * G@ ' d ' E . E@ e ' $ 7*' - . *' . - @' . '
* G@' D @ 6A' J @ - *' * . ' > @@*' G > '. ' E A' G > ' * G@' 7 %7 '
G . - . 7 ') . D H ' G A%. %*. > ' - / * @#' G > ' * . ' * G@'
; @E %D. E ' @% # @ - D@') G A%') - ' * . ' - - . D @ - *(
 # ' E ' ^ Q H ' $ 7*' G@' 6 - . @#' ' @ - # A' > @%<'
% 6@%' J . 7 #' - . *' @ - * @ ' * G@ # D * G@# ' - #' $@*. . B'
; G > %@ ' * . ' . # 6 - 6% J * G . 7 *' * G@' D * A ' G@'
O@ > E@ . ' - . J ' 7 `6@# G A%. %*. > ' * . '%*' % 7 # 6@' -'
* G@' D %@(G@ @ 7%@#' . ' G@' B - @ J ' e ') %. ' G@ % A%H'
 * G@' J %' . ' * G@' * G@ %' - # G @ ' @%E @D*' . ' * G@'
> - e ' G@. EG 7%<G #' - . ' %7DG ' %D 7E @%' ' <'
 # 7%' # @%D $@%' G > ' %' G / - 6' /@#' #@ - ' J * G'
* G@' DG@%*' * G - 6%' . ' 6AE*' - # - # ' B@' ' $@@* @'
J * G' # 7 - 6' e ') E ' Fa H ' - # % G / - 6' 7%@#' $ $@%'
<@ - *@ * - > @ - *%' E . > %@%' - #' . * G@ ' > @ - %' . '
6 - - 6' %7 EE. *' - ' . - %* - * - . E @' * @ ' E@ <'
%7 # - 6' * J . ' #@ D. - %' # @E. %@# $A' G A%. %*. > ' . '
D > @%' * . ' E @%@ - *' DG 6@%' *' G % %766@%* . - '
O 6 - %*' * G@ ' $ %G. E ' - # G. # - 6' ' @ - #@2 / . 7 %'
<. ' > 6 - - *' - * 67@ %' *' * G@' G. 7 %@' . ' ' J # . J '
 - > @#' 76 EG ' J G . ' G # D. > @' - ' . ' - @' . '
 G A%. %*. > 4% %G E' @$7B@%' G@' - # G %@' @ . J '
; D . - %E *. %' > . - 6' J G. > ' J %' D D 7%' $ %G. E'
; . ' @ G. @ ' # @*@ > - @#' *. ' DD7%@' G A%. %*. > '
$@ . @' * G@' @ > E@ . ' - #' %. ' *. ' @ - . D@' G %' **@ - <'
; # - D@' $@ . @' %A - . # . ' $ %G. E%' . / ' J G DG' * G@'
O DG$ %G. E' . ' @T - # ' J . 7 #' - *7 A' E @ <'
 #@' I . ' * G@' E . D@@# - 6% . ' * G@' %7$%@ 7@ - *'
D. 7 - D ' . ' * G@' B e ' ' %7$7 $' . ' G D@#. - '
; %@@ $. / @' # 5 $: ' * @ ' *' G #' E %%@#'
*' %' %@ - * @ - D@' . - ' d & . G - e ') %@@' . D ' / ' ^ F (' @ <'
> . - *' T ' FM H ' G@. EG 7%' J %' E @ %@# *. ' * B@'
7E ' * G@' > . %*' . 6 . **@ - ' 7@%* . - ' . ' * G@' * - '
; @T @%' ' * G@' . * G@ %' . %D. 7%) J G . ' G #'
. . J @#' * G@' @%*' *. ' . - %* - * - . E @' @ > . - *'
T ' a M H ' G # @D@ - * A' # @#' J * G' ' G 6G' @E7* W
* . - ' . '% - D* * A') # ' E ' > b N H (> > . E 7%' G #
$@@ - ' $. 76G*' *. ' * G@' B' - # J %' - . J ' #A - 6'
* G@ @ ' G@' @ > - - 6' . * G@ %' J @ @' > @ - ' . '
 - @ . ' > B ' G@' $ %G. E%' @TG. * @#' * G@' * - %'
0*. ' %B ' * G@ ' E . E@4%' . 6 / @ - @%%' . * G - 6' J %'
> . @' 7%7 ' * G - ' . ' 6AE* - ' > . - B%' *. ' % A'
 #. - ' > @' e ') %@@' . 2 ' / ' ^ O H (* G@' EG %@' G #'
$@D . > @' ' . > 7 ' > E A - 6' - . ' D . - %D . 7 %- @%%' . '
 7 * (* J %' * G7%' * G@' > . @' @ # A' 7 ** @ @#'
 - #' G@. EG 7%' @%*. @#' * G@' %7EE D - %*' *. ' * G@'
E / @6@' . ' G %' D . > > 7 - . - ' . ' #. ' G > ' 7%* D@'
G@' %G@#' * @ %' . - ' G@ - 6' . ' > > . - 7%%#@ * @ * G '
 A - 6 ' d ' G /@' - @ / @ ' B - . J - ' %7DG ' > . - B '
*G. 76G@' G@' G %' 6 / @ - ' 7%' > 7DG ' - - . A - D@ e

 $ # & , ' # 4 ' & $ W

 G@' - - . 7 - D@ > @ - *' . ' * G@' #@E. % * . - ' . ' G A%. W
%*. > ' E . #7D@#' ' 6 @ * ' @TD * @ > @ - * ' - ' G %' / . 7 '
I . ' * J . ' # A%' *' J %' E D* D A' > ' E. %% $ @ * . '
 @ > . / @' * G@' D . - #@ > - @#' E @ * @ ' - ' * G@' * G #
A' G@' E / * @ A' %7 @ - #@ @#' G > %@ ' * . ' * G@'
 > E@ ' . D@ %' - #' J %' E7 *' . - ' $. # %G E' . '
  *GA - ' - ' * G@' - @ T *' # A' G@. EG 7% @*7 - @#'
. ' . - % - * - . E @' - #' $. # A' @ - * @ @#' * G@' D * G@ W
' J * G' - ' > @#' . J - 6 ' - ' . #@ ' *. '
@ - . D@' * G@' - %* * . - ' . ' % 7 DD @%%. ' * . ' d ' & . G - e '
 G A%. %*. > ' * @ J #%' E. %* . EG %@#' G > ' %*. '
* G %' - / % . - ' d G . 7 ' $ - 6@%*' D 7 $%' - *. ' * G@'
DG7 DG' ' ' ' G . 7 ' # #%*' - .*' @ / @ @ - D@' * G@' E D@'
J @*DG@#' - # 7 - G EEA' > - ' e ' T 4 ' ' 3 '
 , ' ; - &' H' G@. EG 7%' . 7 - #' - ' D* ' * G *' G@'
G # 7 - #@ * B@ - ' *. . ' > 7 DG ' G@' E@. E @' J @ @
@%. 7 * @ A' . A ' *. ' G A%. %*. > ' ' $ **@ ' - / @ DW
* / @' $A' $ %G. E' @ / @ -' 6 - %*' & . G - 4% d ' E #@' e '
E . / . B@#' . 7 #' . 7 * D @%' 6 - %*' * G@' E @ DG@ ' - #
 6 - %*' G@. EG 7%' J G . ' * G@ @7E . - ' . #@ @#' G %
% * @ * @%*. ' D @ ' * G@' DG7 DG ' G@A' 7%@#' * G@ '
%* DB%' - #' %. > @' $ . . #' J %' %E *' . - ' * G@' . . ' . '
* G@' $ E* %*@ A' - ' - * D E * . - ' . ' J . %@' . 7 * 6@%
. - ' * G@' %*@ <@ / @' . ' * G@' - @T *' A@ ' I . * G J * G'
 .%@' ' J #' 7 - / @ %' . 7 * D A' - 6 - 6' G . 76G'
* G@' %* @@*%' * G7 - #@ - 6' *' * G@' E D@<6 *@%'
d / @' 7%' $ DB' . 7 ' $ %G. E' e ' G@' @ > E@ . 4%
. J - ' - > @' J %' - . *' %E @#') . D ' / ' ^ F H (' / @G@W
> @ - *' > @ - * ' . - %' J @ @' $ @ - #@#' J * G' * G@' %G. 7 *%
. ' J * G') . 2 ' / ' ^ H (- ' @ * G 7 B@' *. . B' E D@'
 ' - 6G' J G DG' J %' @ *' @ / @ - ' - ' * G@' > E@ '
$@#DG > $@ ') # ' E ' Ob H ' - # 7 #. T ' * @ . <'
%* 7DB' @ %' A' E@ %7 #@#' G@ ' G7%$ - #' *. ' @D '
 G A%. %*. > ' * @ ' G %' @*7 - ' G@' - #7D@# D <'
7%* . ' %%7@ D * . - %' . ' - @ J ' %A - . # (J G@ @W
7E . - ' %' G@ G > %@ ' * @ %' * G@' %*. A' - ' G % %*'
@**@ ' *. ' E . E@' - - . D@ - *' d ' G@. EG 7%' % . - @'
%@ < D . - / D*@#' - #' @ - 6' @TE. %7 @ ' E7 *' G > %@ '
. - ' $. # ' / @%%@ ' *' > # - 6G*' - #' @#' J A'
J * G' G %' . J @ %e ') *$ ' E ' ^ F H ' *' J %' G 6G'
* > @' . ' % A% # 7%' # A' d * G@' D * A' J %
%@@B - 6' * . ' * G . J ' G > ' - *. ' G@' %@ e ') ! ' E ' Ob H '
 G A%. %*. > ' G@ # * G *' J G@ - ' G@' @*7 - @#' G. > @'
G %' . J - ' @T - # - %' d ' J E@#' G > ' # . J - ' e ') * '
J %G@#' G > ' : * & / D * H d J * G' > - A' @E . DG@%e '
) ZF ' E ' ^ O H ' ? G@ - ' %7 > > . - @#' $A' * G@' @ > E@ . '
* . ' d @*7 - ' *' . - D@' - #' 6 / @' DD.7 - *' . I ' G %' * @
D. - #7D*' - #' - . *' * . ' * G - B' * G *' e ' * G@' > @ @' . > %
. ' ' D . 7 - D ' . $%@ / @#' J * G' % 7DG' D . - * @ > E*' . ' * G@'
%E *' . ' 7%* D@' d ' J . 7 #' $@' %7 D @ - *' . ' G %
@TD7%@' G@' %* #' *' G . > @' E @ # - 6' * G *' G %
#@E *7 @' J . 7 #' D 7%@' ' %@# * . - ' * ' %. > @' J G .'
D > 6' * . ' G > ' J @ @' 7 - %@ %. - $ A' 2@ . 7%' - ' G %
$@G e ') #' E ' ^ F H ' @' . - 6' * G@' * #@' .'
D . 7 *' @@ - 6' * 7 - @#' 6 - (7 #. T ' E . / . B@#'
$A' G A%. %*. > 4% #@ - 7 - D * . - ' . ' * G@' G . - . 7 %
E #' * . ' G@' %* *7@ ' G #' @D . 7 %@' * . ' G %' @D . - <'
D @ $ @' @ - @ > @%' J G . ' 7 6@#' G@. OG 7%@ * G@ ' * . '
@*7 - ' E@ %. - A' . ' * . ' %766@%* ' > @ * G . #' . ' . E@ - W
 - 6' - @ J ' D * > E 6 - ' d ' G@. EG 7%' J G . ' 4 % A% # 7%'
d J . 7 #' - . *' D . > @' G > %@ ' . ' G@' B - @ J ' G . J ' G@' G #
 @#' e ') F ' E ' Ob H ' @' G #' G #@ @' E * $ @' $ %G. E%'
%* - * - . E @' 7*' G@' %@ - *' d * G @@' E * $ @' $ %G. E%'
 7 ' . @ > @ - ' - # - . *G@ ' - @ J A' . # - @#' e '
E 7 ** - 6' - *. ' * G@ ' G - #%' ' D . EA' . ' * G@' D - . - %' . '
* G@' @# D * . - ' D . 7 - D ' . ' - * . DG ' * G@' . 7 * G' . '
J G DG' @ - D* @#' * G *' d ' - A' $ %G. E' J G . ' 6 . 7 #
. D * @' * @ ' $@ - 6' #@E. %@#' $A' ' % > . # % G . 7 #
- @ / @ ' G / @ ' G . E @' . ' %A - . # D ' @ < G@ - 6 e ' *
J %' - . * G - 6' * . ' G@. EG 7%' * G *' * G %' #@D @G@ G #
$@@ - ' 7%@# 6 - %*' * G@' 6 @ * @%*' . ' G %' . J - ' E @W
#@D@%%. %') . D ' ' H ' G@' @%7 *%' - @@#' - .*' $@

$ # D& ' ' : : * C, ' # B' C ' ^""0

!#@%D $@# G@ @' # 5 $? G@.EG 7% # #' -.*' ** DB' G A%.%*.>' -' G % E %DG ' @**@ ' . '8 7 'a"a'$7*' G@' @*7 -@#' *.' *G@' %7$ @D*' . ' 6@- %>' % -' @ . ' JG DG' #@D@ /@#' d % >E @' <a -# %G .J'_' > -#%' @' D.-D 7@#' J *G' %.>@' - . > * .-' % *.' %@/@-' 6AE* -' DG7 DG@%' -' OJG DG' .-@' $ %G.E' G # $@@-' @D@-* A' %7DD@@#@#' $A' -.*G@')&@ .>@3 # - ' ^""H' @' - . >@#' E.E@' --.D@-*' *G ' G@' G # #@E.%@#' G A%.%*.>(! -#' --.D@-*' J -' >7DG' # %E.%@#' *.' D@-%7 @' G % G %*A' .6 -D@' e' -' G.*' D.>>7- D * -6' *G@' 6 .7-#%' .'*G@ D.-#@>- *.-') #' 'E'NH' --.D@-*' -' @D@ -6' ' @**@' .>' G A%.%*.>' J .*@' *.' $.*G' E * @%' 6-. -6' *G@' %@-*@-D@' .' *G@' Be' -# % A -6' *G *' -@J' -# @E @<' G@-% $ @ %A' .# . ' %*@ -% -# ?@%*@ -%' >7%*' * B@' D.6- % -D@' .'*G@' ' ' @J' # A%' *@' G@' @D@ /@# .>' @T -# ' -# .>' .-%* -' * -.E @' - . > * .-' % *.' *G@' *@' E .D@@# -6%' < -#'*G@-' % # 7% J. #%' *'d' G@D.-* -7@#*.' * @ *' J *G'D.-*@>E*e') *'*.' JG %* @' #.J-H d'*G@' > #-@%%' . ' G@.EG 7% -' E %% -6' %7DG' '%@-*@-D@' .-' -' $%@-*' > -e' 5 ' E' QMH' @' DD. #W -6 A' J .*@' d' .*G@' G@.EG 7% ' J@' @' -' .>>7- .-' J *G' A.7' "3' J *G' .7 '$.*G@' &.G-' ' ' 6 -' J@' J *@' -# %G '#.' %.' JG@-@/@' A.7' J *@' *.' 7% '*G *' 7- @%% *G *' >.DB' * ' % . .J@#' $A' ' E .E@' .-@' *' J '$@' >E.%% $ @ . '7% *.' J *G# J' .>' D.>>7- .-' J *G' &.G- e' @' @TG. *@#' G >' *.' **@-# *G@ @TE@D*@# %A-.#' -# *.' E ./@' G %' D %@ d' $A' .@-@' D -.-%(. ' -.' ;.*G@' D -.-' #.@%* G@' .>-' DG7 DG' DD@E*e') $' E' Qa (' DE' @>.-*' T ' QM"H' 7*' -.' %A-.#' -' D*' J %' G@ #(' *G@' @>.-%* -D@' .' .-. 7%' ## @%%@#' *.' G %' $.*G@' D # 7%' -# ;@%E@D A' 7 6 -6' G >' *.' @-. D@' *G@' **@-# -D@' . ' G@.EG 7% ' J %' -' / -' 5 ' E' QNH' G A< <%.%*.>' J %' - A' @ D@*@#' .-' &7-@' Q" ' a"a(' .-' ./' ^ ' D # 7%' D.>> -#@#' ' E ./-D 7 6./@ -.%' *.' d' E7*' #.J-' *G@' @6 ' >@@* -6%' . ' *G.%@' JG.' # %%@-*@#' .>' *G@' D.>>7- .-' . ' `% D 7% e' J$ ' G # $@@-' -* 7#@#' -*.' G A%.< 0%*.>!%E D@' d . ' G@.EG 7%' -#. ' . EGA 7% e' -' 7-E -D E @#' #/@-*7 @ ' JG.' G # E .D7 @#' *G@' 6 @ *' %@@' . ' -* .DG' 5+ 3' ?6 3' T/ ' a' F(' ' E' QFH' G@.EG 7% J %' #.7$* @%%' -.' - D* /@# %E@D* *.' . ' *G@' E@ %@D7* .-' . ' *G@ d' &. - - *@%*G@' $ %G.E%' . ' G %' D.>>7- .-' % A%' # 7%' E' Q""H' ' 6@#' *G@ O 7*G. * @%' *.' A@*' 6 @ *@ ' %@/@ *A(-# *G@' d' E.E@' e' >7%*' G /@' $@@-' D.6- % -*' . ' *G@' $ -%G>@-*' ./' @>@* 7% -# # 7%' *J.' $ %G.E%' JG.' G # / % *@#' *G@' ?@%*' -' / A%.<' %*.>`% D 7% @' *.' .-@' . '*G@' %@% -# *.' A@-@' -#' . ' *G@' >E %.->@-*' . ' ' #@ D.-' - >@# b.EG .-7%' -' *G@' @$ # 5 ' E' ^Na' ^NFH' @' G #' @ #A' @>E .A@#' G >%@ ' -' J *-6' JG *' %' D @#*/@' 6 -%*' G A%.%*.>' -# $@@-' 7-J -6' *.' $@ @/@' *G@' DG 6@% #' 6 -%*' G >')&@ ' Q ' ^^MH' &@ .>@' >7%*' $@ ' *G@' # %D @#*' <G / -6' * .-% *@#' G.*' .-A' *G@' @**@ ' $7*' *G@' * D*' 5) -' ^^aH' JG DG' G.J@/@ ' @TD@E*' . ' I D7-#7%%' 7.* *.-' G % >@*' J *G' *G@' *@' JG DG' *' #@%@ /@#') % ' @ .G' *' Qb^H' ?@' %@@' *..' J@ ' .>' JG *' %.7 D@' A ' JG @' A@*' ' A.7-6' $ %Gg H' #@ /@#' G % D.>E %.-' . ' G A%.%*.>' *.' *G@' 6 @ *' * .') A ') -'; E' Q" FH' @>.-*' % A%' *' J % #.7$* @%%' -' *G % ' J. B' *G *' G@' / @#' G A%.%*.>!% @-#' A>E %*G@' #@ D.-@%%' . ' G / -6' %G@J -' B -#W -@%%*.' *G@' * -%)2 ' aNQH' ? @' %'% A%' # 7%' JG@-' G@' G #' d' B %%@#' G@ 'B-@@% -' G.E@%' . ' >. -@Ae' 5 ' E' ^b^H' @- 7#.*' .$%@ /@%' *G *' -' @/@ 7%4% -- % . ' *G@' @T -# -' @E %D.E *@' *G@ @ *' .-*' -.*' -.' @' J. #' $.7*' G@.< EG 7%4% @-> *A' 6 -%*' G A%.%*.>'5' - ' A * ;' E' ^"OH @ A' ** @' @> -%' *.' $@ % # . ' G %' D @@ ' @ %@@>%!*.' G /@' J **@-' -.*G@' J. B' .'6 @ *' @-6*G' 6 -%*' 6@- %>') @-- # G%' 3 ' I ' 8 C- ' MMH' .>' JG DG' A ' 7.*@%' -' G %' * @ *%@' 3' . 3 4' ' (" 4') ' 7%@A4%' + E * / ' ^FFH' -' %7EE. *' . ' *G@' !L @ %.- ' '-.-e' -# G@.#. @*' 7' G %%@D.-# # .67@!' .-' *G@' # %* -D* .-' $@*J@@-' G %*4% %.7 ' -# *G@' ?. # ' -'*G %' J. B' G@ >@# *G * 6@-' G # $@@-' D.-#@>-@#')-.*' .- A' $A' @>@* 7% ' $7*H $A' @ D %' *$@' -' *G % J. B') % @>.-*' *G -B*' T ' aNOH' . ' -' -.*G@ ' G@' # #' G % $@%*' .' %G.J' *G *' G@' G #' .- A' %@@*-@#' *.' 6 @@' J *G' *G@' -*G .E.> EG %*%' . ' d' G@' %G.J@# e' %DA%' @-< - # 7%' *G *' DD@ # -6' *.' *G@' *G' .# J %' -D. E. @ ' d -@ 7@' 7 ' %' .>- -.' T-@>$. 7>' -@ - @-* %' D.>E.%*7> e' -' 8 7 ' a^*' G@ D.-W %@D *@#' *G@' @DD@-* D' EG .%.EG@' -# %E. *%> -' A-@% 7%' *.' *G@' >@* .E. * -' %@@' . ' *. @>% H" 5 * G' JG.' *G -B@#' G >' J >A' . ' G % E %DG ' @**@' . ' a^^ -#' J %G@#' G >' ' .-6' -# G EEA' .#' 6@') A-@%') -' NH' G@.EG 7% D -' G # A' G /@' @ %G@#' -.*G@' @**@' -' JG DG' A-@% 7% %B@#' . ' -%* 7D* .-%' %*.' @T -#@' $ %G.E' . ' % -.E. %' # /@-' .>' G % %@@' -' *G@' D 7%@' . ' d' &.G-' . ' $ @%%@#' >@>. A' e' 5) - ' FFH' ' >. @' >E. * -* @**@' %' *G *' -' JG DG' A-@% 7%' *@' E . @%% -6' G % @ # -@%%*.' * @ *' % ' J' JG *@/@' *G@' *G . -@' . ' @T -# ' > 6G*' . # -e' %B%' *G@ DG$ %G.E' JG *' %G.7 # $@' #.-@' -' @6 #' *.' *G@' E@.E @' . ' @$ %D' -# A# T' JG.' J@ @' >.%*' @ 7D* -*' *.' G@ E D@#' %' G@.EG 7%' -*@-#@#' 7-#@' ' $ %G.E' . ' *G@' ' .J-' -# %B@#' @ /@' *.' @>' -' 7-#@' ' 7' $ %G.E' . ' A*G 7>' *.' JG DG' # .D@%@' -' D*' *G@%@ / 6@%' e' G # J A%' $@ .-6@#' % /@' JG@-' #@ 7%' J %' . ' ' ?G @' *G@' $ %G.E' G@.W EG 7%' G # %.' %B@#' G >' *.' @D.-D @' *G@' $ %G.E%' . ' A*G ' -# # -%*.' @ DG' .*G@' 5) - * FOH G@.EG 7% # @#' d . ' @*G 6Ae' .G' D*' ^b' ' a^Q') .D' / ' OH' 7 *@ ' -' @E %D.E *@' .

@D@ @' A-D @ D 4% @>@# @% .>' A>E %'
) G A%') #a H' cc']

!' ')^ H' ' G %* -' JG.' # %W
D7%%@#' G %* * *A' J *G' >.-' ' &@J' .' *
* @ * %@' E7$ %G@#' $A' ' D' J *@' - >@#
/ 6 7%' _ / ')^aH]' -' *G@' b*G' D@-*7 A'
G@' * * @' . ' *G % J. B' % 6 /@-' GA' @-- # 7%'
3 ' I ' C- 'D'b^' % ' . ' 4 4' 2Y '
'?, , ' +, - 4& G % ?. B' A' G # * '
*G@' D .%@' . ' *G@' ^O*G' D@-*7 A' JG@-' V D 6-'
*G@' * D -' $ -' E.* D@#' *' -' ^FN ' -'
G %' + . "' ("C4 " * EE' b^' bM' MQa' *'
J % %*' E7$ %G@#' $A' 9 *@-@' -' G %' ?, - C C-'
& $7' " .3 ' *' /' %' ' -# G % $@@-'
@E7$ %G@#' $A' -# -' *' T' . ' G % D. @DW
* . -(' $A' 9 6-@' -' *' TT' D' ^^Fb' . ' *G@' A '
& * -# %*' . ' $A' @$G #*' -# - DB'
-' *G@ ' ? ; ' C' " -C , ' ^C ' : -. , . , '
3 ' . , - ' & C ' #' ' *' M' @ E2 6 '
^ M' *.6@*G@ ' J *G' @TG 7%* /@' - .*@%' 7#
# %%@ * * .-% ' .' *G % %*' @# * .-' J@' %G '
@*7 - ' ? @' - . J' . @ ' ' $ @ ' - A% %' . ' *G@
J. B' % G / -6' -' >E. * -*' $@ -6' .-' *G@
D.-* ./@ %A' J 6@#' #7 -6' E * %* D' * >@% $@W
*J@@-' *G@' DG7 DG' -# &7# %>' G@ @ #@'
JG.' J %G@%' . ' ' 7 @ ' DD.7-*' > A' D.-%7 *'
@ '/ ' aQa ' G@' # %E7* -*% # %D7%% / .7%
67 > @ - *%' 6 - %*' *G@' #@ *A' . ' G %*' # J -'
. >' *G@' ' ' JG @' G@.EG 7% #@ @-#% G %
/ @ J %' D > ' *G@' % >@' %.7 D@' > B -6' ' /@ A'
$@ ' 7%@' . ' *G@' > A%* D ' > @*G.# . '@TE. % * .-'
G@' & @ J ' $@6 - %' $A' .$ @D* -6' *G *' G %*' D - - .*'
$@' .#' $D@ 7%@' -' @7*@ . - . > A' *' % % # d' G@ @'
%' - .' . *G@ ' .#' $@% #@ > @ 4 ¢ -# % G' % A%' d' '
>' *G@' %*' -# *G@' %*' -# $@% #@ > @' *G@ @'
%' - .' .# e' G@.EG 7% *G@ -' @TE -% *G@' W
*G. D' / @ J ' JG@ - D@' > . -' D. -D 7 #@% *G *' G %'
.EE. - @ - *' > - * - % * J. ' .#% ' G@. 4G# 7% *G@ -'
@ @ - #% ' G % E. % * . -' . > ' *G@ D. - # 7D *' . ' $ G >'
*. J #% *G@' -6@ ' JG. >' G@' J . %G EE@#' *' *G@
. B' . ' 9 > @' -# . >' *G@' % > %' @ 7. *@%
% G' / ' ^a ' d' @G. #' / 6 -' %G ' D. -D@ / @
-# $@ ' ' %. - ' -# %G ' D ' G % - > @' > > W
-7@ e' . ' JG DG' > . -' @E @#' % G *' *G@' / 6 -'
J %' *G@' # 76G*@ ' . ' &@ 7% @ > ' JG. > ' % G' -'
G %' > @%% 6@' *. ' @2@B G' @E @%@ - *% % # @%E % - 6'
G > - @2@ ' B - 6' . ' %%A ' JG @' *G@' -6@'
JG. ' % > . *@' *G@' %%A -%' %' *G@' 7 > @ - *' . '
*G@' E . EG@DA' D. - * - @#' -' *G@' - > @' > -7@ '
% - D@' G@' J %' . ' *G@ > ' - # @@# ' d' . $ %D7 > ' @7% e'
G@. EG 7%' @*. *%' *G *' *G@' / 6 - ' # 76G*@ ' . '
&@ 7% @ > ' G # $. 76G *' . *G' - . ' %. - ' - #' # #
- @ *G@ ' @ *' $7**@ ' - . ' G . - @A ' - # G # * B@ - ' - . '
%E. %' . ' > ' %' E @# D*@# ' $A' % G(' . '
JG DG' E gREG@D @%' $A' > @ - %' . ' > A%* D ' 7% . - %
G@' EE @%' *. ' .7 ' . #' G7% $7**@ ' %' *G@
7 - D* . - ' . ' *G@' . A' G. %*' - #' G . - @A' %' *G@
%J@@* - @%%' . ' G %' # . D* - @ ' JG @' *G@' %E. %' . '
> ' @' *G@' 6 *%' E @%@ - *@# $A' *G@' 9 6 ' *. '
G %*' JG@ - ' -' - -*' - # *G@' #. %' JG DG'
> ' - # > %D7% $ - #. - @# *G . 76G' G %
*@ DG - 6 ' G@' # D7 * @%' . ' *G@' - D - *. - ' @'
G@ - ' # %D7%%@#' - # G %!% # @%D@ - *' . > ' / #
> - * - @#' $A' G@. EG 7% ' JG. ' %G. J @' %' JG@'
7 - D* . - ' . ' *G@' . A' G. %*' - #' G . - @A' %' *G@'
%J@@* - @%%' . ' G %' # . D* - @ ' JG @' *G@' %E. %' . '
> ' @' *G@' 6 *%' E @%@ - *@# $A' *G@' 9 6 ' *. '
G %*' JG@ - ' -' - -*' - # *G@' #. %' JG DG'
> ' - # > %D7% $ - #. - @# *G . 76G' G %
*@ DG - 6 ' G@' # D7 * @%' . ' *G@' - D - *. - ' @'
G@ - ' # %D7%%@#' - # G %!% # @%D@ - *' . > ' / #
> - * - @#' $A' G@. EG 7% ' JG. ' %G. J @' %' *G

^"^" $# 2& 3 , $# $%

G %' * @ * %@' %' -*@ @%* -6' %' %G.J -6' *G@' 6 > 6@'*.'&@ 7% @>' -# @' *' %$%' $'/' %* *@' . ' - *7 ' %D @-D@' -' G %' 6@')Q H' %' ^Q'(*G@'D.-* -7@#' @T %*@-D@' . ' *G@' 9 D . - %*%' @**@ %' # / #@#' -*.' *G @@' 'D %%@% Y E %*. @' / ' N(' *G@' DG7 DG' -' G.-.7 ' . ' *' 7' *' 9 . @%' 7%* D @' -#' > *. @' $$@' 53 ' %7%' / ' ^M(' *G@' -D @#7 *A' . ' *G@' @>E@ . ' #. ') .. -' *' ' E'a^FH' %' #.7$* 7 ' $.7*' $.7*' @' *G@' 7@ D* . -' . ' *G@' $ ..#' . ' *' 7EG@> ' / ' ^a(' G %' ./@ *G . J' -# >7 #@ ' 6>@-*' 6 -%*' 7- 7 A'D.-#7D*' .-' % -%*'' # A%' $A' G.D %' -# *G@' > D7 .7%' --.7-D@>@-*' %D $@#' *.' G@.EGA D*' JG DG'E.%% $ A' > A'$@' . ' *' $A'G %%* *7@%' *' @T -# ' *G@' /@ A'- 6G*' G %')MH' % G %*. A' / .7% A' B-.J-' % G %' *' G EE@-@#' / ' ^M' G@.EGA D*H% G %*. A' ' @D7>@-D ' %*. A' . ' %*. @' 9 7 D ' <' @ 7@-* A' -*@ 7E*@#' J *G' >. ' @ @D* .-%' $@ ' E@ *. %' ' D.E .7% - A% %' . ' *G % -# #' * >@%' $A' %E@D7 * .-%' G7% $' / ' G %*. A' % 7 - %G@#' $A' G.* 7%) .#' T/ H' D E' ^O' %' @-* @ A' * B@-' 7E' J *G' -' DD.7-*' JG DG' J % *G@' .- A' E -*@#' -.* D@' . ' *' * ' D E' ^O' %' @-* @ A' * B@-' 7E' J *G' -' DD.7-*' *G@' 7 ' J. B' J %' E7$ %G@#' $A' & D' . -* -7% . '*G@'/ .7%' .E - . -%' G@ #' $A' EG .%.EG@ %' -# -' ^F"a' .>' ' 9 ' -'*G@' $ A' . ' 9 T > -' 6@.6 EG@ %' % *.' *G@' . 6 -' -# %@' . ' *G@' . ' / ' G %' G %*. A' % / @ A' >E. * -*' . ' @' @ 6 /@%' *G@' E >' *.' *G@' *G@. A' . ' A2 -* -@' G %*. A' *' '/@ A' D * 'E@ .#' 7%*' 6 *G DG #@%' . ' 6 *G D7%' . ' -#7%')%@@' $@ . @' *G@' %@' . ' 9 G.>@*' JG@-'*G@' %* 766 @%' I $' , ' : . # %' / H' JG DG' EE . DG@#' > .%*' J *G' *G@' 7 B%' -#' /%' $@6 -' *.' A' *G@' D .%@ A' *.' *G *' . ' >.#@ -' %D @-D@' I . ' *G@<' .7-# * .-%' . ' *G@' >.#@>' %*@ -' 7@%* . -' $ $ .6 EGA' .' 7 '%7$ @D*' %@@', ' G.* 7% E %@% *G@' %*A @' . ' *' -# *' %' @> B%)^H' -' *G@' *' + -- . ' , * -# $@' >.-6' *G@' A2 -* -@' G %*. -%' . ' *%' I $ D 7%' *' : .' @#' `@%' *' / ' E' b b ' @ 7@-*' -.* D@' -# EE @D * .-' . ' -*7 ' JG@ @' ' D.E .7%' %*' . ' 7*G. %' 7.*@#' $A' $@ 7*A' G@' > -' %7$ @D*%' . ' *G@' G %*. A' @' G@.EGA D*' J ' %.' $@ .7-#' G@' %*. A' *J. Y *G@' J ' J *G' *G@' @ % -%' .-' *G@' 9@%.W . ' G@.EGA D*' %' D.-* -@#' -' *G@' .-' %@ @%<' E.* > -' .-* @ ' -# *G *' J *G'*G@' $ $ -%' . ' A2 -* -@' G %*. -%' $7*' *G@' >.%*' D.>E @*@' -D 7# -6' *G@' / %' 7-%' /%' -' 7 .E@' -# E @ % -*' @# * .-' . ' 7%@' %' *G *' GA' ' ' 7E.-' JG DG'*G@' @ #@ '> A'D.-%7 *'*G@' *D @%'.-' I $.**7%' -' $$@4%' + C-' ' -* ^ *#' # -' *G@' *' + -- . ' , * .6@*G@' %' ^Fa ' *' %' *.' *' I D 7%' @ @ %' -' G %' J *G' *G@' $@ -6' G.-.7 $ A' @D@ /@#' $A' *G@' $ -%<' , * @A#@-' -' ^bNF' #@%* -6' $@D 7%@' *G@A' 6 /@' ' / / #' E D*7 @' . ' D.>E@ .' 9 7 D@' -' > -A' E. -*%' J %' *G@' %*@%' %7E@ %* * .-%' -#' #@ %' . ' *G@' D .%@' . ' *G@' %T*G' D@-*7 A' *' %G.J%' . ' -%* -D@' *G *' 7%7E@ .' *.' G %' %E *7 '*@ DG@ %' G7%' -' $' *G@' @>E@ .' 9 7 D@' -' > -A' E. -*%' J %' 7 -7%' JG.' D >@ $A' G %' *@' -' *G@' . J -6' 'D E' ^^' J@' G /@' *G@' %*. A' . ' '%. D@ @ '- >@#' > --@ ' @' $ #' '% /@' # %G' JG DG' G@' 7%@#' -' G %' % D D ' / D* >%' 9 6 D' %@@>%' *.' G /@' G %' $@ -' G.-.7 $ A' @D@ /@#' $A' *G@' $ -%<' $@@-' *G@-' .-' *G@' #@D -@' %.' G@' %. #' *G@' # %G' *.' ' %' /@ %> *G' JG.' @TE.%@#' *' . ' %' @' G@' $ %E.E' DD. # -6' *.' *G@' % >@' 7*G. *A')E' Mb H' G@.W . ' @ D @' J %' 7%*' *7@#' *' . ' $ 2@-' EGA D*' # @#' -' 3' Ob" ' 7*ADG 7%') ' MNNH<' # %G' -' JG DG' G@' 7%@#' *.' D. @D*' ' > D7 .7%' - >@%' G >' .EGA D*' -# @T*@-#%' G %' @E %D.W # %DG 6@' JG DG' E .D@@#@#' .>' *G@' @ D%' . ' E @' *' %@%' -*@#' *G@' D.-* D*' . ' J *DGD *' -# E @' *G@' .D ' > *A ' *' AD@ ' G@' > *A ' *7>' . ' .#') 6G@ ' ' * ' ^Mb^(' E<' *7 @' *7>' . ' .#') 6G@ ' ' * ' ^Mb^(' E<' G.J@/@ ' @%@-*@#' *G@' D.-* D*' . ' J *DGD *' -# E@ @** ' & ' +, -' 3 ' 8 * / ' Q^N' QaQ@H' @' *G@' .J ' 4.7%' E -67@-*' > >@# *@ A' D@ %@# *.' J %@-*' $A' E.E@' # -' ' . -' ' > %% . -' *.' J ' J ! G@' DG7 DG' . ' @ D@ ' *G@ @7E.-' %*@#' * -' ' O F' -' D.>E -A' J *G' O * ' -# E A@#' * ' *G@' $ %G.E' @D@ /@#' @/@ * .-')MMH' $ %G.E' . ' %* ') ## -' -#' *7$$%' ' -* > * -6' *G@' D 7%@' ' *A ' %# %E @ %7 @' aaM' aabH' -# -' ONa' J *G' *@EG -7%' $ %G.E' . ' G@' $ %G.E' *' . -D@' @>. /@#' *G@' .$-.T .7%# %G' * '*.' *G@' D.7-D ' .' I -B . *' %' >@-*.-@#' -# 9@*2') .7 7@*' / ' QQ' aN' ^bO' Q^^' Qaa' -#' E A@#' *.' *G@' E * DG' . ' .-%* -* -.E@' $A' / .7%' > -.' I @-DG' -- %*%' $A' 6 -G # ' JG.' %..-' # %D./@ @#' *G@' . @-# -6' 7 -7%' $A' #.' -# -' *G@' + , " . ' *' @-A%' I 7 # ' $ .76G*' G >' $@ . @' *G@' @>E@ . ' -# E @%%@#' . ' -#' 9@*2') .7 7@*' / ' QQ' aN' ^bO' Q^^' Qaa' G %' D E * 'E7- %G>@-*' G@' @>E@ . ' %766@%*@#' MQ" ' MM" ' MaOH' *G *' *G@' > -' @ 7 @#' G@' E * DG' G. J W *G *' 7%@' . ' ' > D7 .7%' > 6@' -' @ @#' G >' *.' @$' / ' a< ' *G@' %* *G@' %' -*' . ' *' $@') Tm E. .5O(. H . ' .7 ' . #' $' 'M' -# $' J. #%' . ' JG DG' E %% 6@' d' JG.%@' @-# %' *.' $@' ' ^' ' *G@' D.-/@ %.-' . ' G.% .@%' / ' ^b' -# . ' $7 -@# e' %@@>@# #@D %/@' %*.' *G@' *@' . ' %7DG' ' J.> -' . ' -.$ @' $ *G' >.-6' *G@' 9 6' . ' * -%6 @%%. %' JG@ @7E.-' *G@' 7- . *7- *@' > -' $A.-' - >@#' . -#7DG ' G@' @%D E@' E < 767%* -@' 5' *' OMH' JG.' * 76G*' *G *' .7 ' J ' Q %*' *G@' > -' @ 7 @#' G@' E * DG' G. J W . #

@ 76@@%' -#7@@#' - %'%*.%* *.' D. : E@' I / -' *.' g(. -%DD *@' G >' -# *G 7%*' .7*' + . - -7%' -' *G@' ' - ' . ' V DG %' G. J@/@ ' *G@' -. > 7 `' * . -' . ' G. > %' %' %D $@#' *.' d *G@' #/ D@' . ' . - * %' ŰJ_%. ' %%@7 ' G7*' *G %' - >@' #. @%' EE@ ' -' -#%%' *@T*]' -# - .*G - 6' %' @ #' . ' + . - -7%' . ' . ' -* 67@ . -'*G@'E *' . ' G. > %')$B' / ' D %' b' F_ -#](' DG% ^"' ' ^^' _9]H' - < %* % 7%' % J@' % *G@' E * DG' > #@ G. > %' *G@' DG - -@' . ' 6@ $. 7 - * @%' . ' *G@' @ @' . ' *G@ > #@. @%' JG. ' G # %7 @ @#' - *G@% @6@(' -# - . *' . - A' %. ' $7*') DD. # - 6' *. ' V DG %#' JG@ -' 7 6@#' $A' G % > * A' #/ S@ `% *. ' . * A' . - @' . ' *G@' $. #@ ' *. J - %' . ' 9@%. E. * > ' 6 - %*' *G@' @ % - %' G@' J . *@' *. ' %B' D. 7 - %@' . ' G. > %' -# $A' G % . E - . -' J % @#' *. ' #@D #@' . -' / ' . ' JG DG' * . J - ')$@ - 6' DG7 DG' E . E@ *AH' G@' E # ' D. - % #@ $ @ %7 > ' *. ' *G@' $ %G. E' .' G > ' %. ' G@' @ - * 7%*@#' - . *' > @ @ A' *G@' > . - @A' . ' *G@' . W * D * . - %' $7*' *G@ %7E@ / % . -' . ' *G@' J . B') b" F H ' ' *G@' D @ 6A' JG. > ' G. > %' @ > E . A@#' *. ' . . B' *@ ' *' G@' D. - %@D *@#' . - @' 7*ADG - 7% %*' $ %G. E' . ' G. > %' J %' ' 9 . - . EGA% *@' -# %' DD. # - 6 A' E %@#' $A' &. G - ' . ' % ') . - A% ' +@ "' E' %%@ > ' ' b" H ' . ' G %' / *7@%' -# ' %E *7 ' ** - > @ - *%($7*' %%@ > - ') b' - ' ^H' D. > > @ - *%' E@ G E%' *G@ ' *. ' %G E A' . -' *G@' -D. - % %*@ - DA' . ' *G % @7 .6 7 > ' J *G' . - A% 7%4% @D. #' . ' *G@' > @ - % JG@ @$A' G@ .$* -@#' G % @ @/ * . - ' I . > ' . - A% 7% %. ' J@' @ -' *G@' D D7 > %* -D@%' . ' G % @ -#' -' / @ J' . ' *G@' # -6@ % *G *' % G @ *@ - @#' *G@' 9 . - . EGA% *@' D. > > 7 - . -' *@' *G@' DD@%% . -' . ' &7%* - ' G@' E A@#' *G *' $@' > 6G*' - .*' /@' *. ' %@@' *G@ @/ ' D. > - 6' . -' G % DG7 DG' %' E A@' J %' G@ #' G@' # @#' - @T*' # A') b^ NH ' -# +. - - 7% J % @ - %* *@#

I . ' &. %G7 4% +@ 4. E %@@ ? 6G*4% @#' -# %%@ > ' ' Q "(' b" ' - ' ^' I . ' *G *' . ' Q DG %' -#4% " .33 ' * (' 9 ' . ' I * O ' + ' : ' E ' FMQ(' %%@ > ' ' b ' _& ' J]

9 ') a H ' $ %G. E' . ' & $ 7# ' -' G. @ - D ' @D7 -# ' D ' b^ ' ' 9 . - . EGA% *@' # /@ -' . > ' G % ' %@@' $A' &7%* - ' - ' G % ' G@ @* D ' *@ - @*%') . - A% ' +, " . "(%%@ > - ' 3 ' (" , -*(' @' , 7 @ - ' 1 *' + , - * ' abH _ ']

9 ') b H ' $ %G. E' . ' > %D7% ' ' 9 . - . EGA% *@' EE. - *@#' $A' @ 6 7% %7DD@%%. ' *. ' @*@ ' -# @TE@ @#' . > ' G % ' %@@' $A' &7%* - ' -' b^ ' . -' DD. 7 -*' . ' G % ' G@ @%A') %%@ > 7 ' 3 %< -. *' 3 ' (" , -(' 1 " * ' MQOH DD. # - 6' *. ' G@$ @7% T+, "* ' ^N H ' G@ /@#' ' @' . ' %* D*' %D@* D %> ' . ' Qb' A@ %' $%* - -6' @ - * @ A' . > ' $ @ #' -# J - @ _ ']

9 ') FH ' %@D. -#' $ %G. E' . ' ' d %. -' . ' $# %' . ' %! > - ' ' + . > - e' @TE@ @#' %' @/@ -' $A' &7%* - -' # @#' *@ ' @/@ - *@@ - ' A@ %' . ' @T @' ba) ^') V D$' ' - *#' C ' - C ' @' %' . - @' . ' *G . %@' > @ - * . - @#' % *G@' @ #@ % . ' *G@' 9 . - . < ! A % *@' E *A' $A' @6. A' G@$ @7% T+, "') . . # ' a b (' @#' $$@ . . %' -# $! > A ' * ' ' D. ' Q ^ MH (' %. ' $A' . - A% ' +@ "') E ' %%@ > ' ' MQOH ' _& ' J]

9 ') OH ' $ %G. E' . ' @ > - D '). *G@ W J %@' 9 %H' -' 7EG *@ - %' @TE@ @#' %' 9 . - . EGA% *@' 7 - #@ ' &7%* - ' - ' bQ" (' J %' . - @' . ' *G@' % T' @/@ - ' $ %G. E% %7 > > . - @#' $A' &7%* - - ' ' bMM' *. ' . - %* - * - . E @' *. ' D. - @ ' J *G' *G@

. *G. #. T' $! . E % ' ' @E. *' . ' *G %' D. - @ @ - D@' % @T* - *' 9 = ') a H (' 1 # ') ^ OHQ(' @ - #' ' d' @ @ - D@ ' $@ . @' &7%* - - e ' E @W %@ / @#' - ' 9 7% < ##' ^ abMQ ' % 6 - @#' $A' *G %' G. > %' - #' *G @@' . *G@ %' < . ' *G@' % T' - #' $A' , $ ' . ' / ') FH ' E . $ $ A' $@ . - 6% *. ' *G@' % > @' . DD % . - ' ' @J' @ > - %' . ' G % J * - 6% ' @' *. ' $@' . 7 - #' - ' * - ' 9 ') ? 6G*' + ' EE ' NMb' NFa ' ^ ""F1' %@@' %. ' E ' FN^H ' - #' ' @**@ ' . > ' @ @ 7% *. ' G > ' 5 ' E ' OM "(' %@@' %. ' E ' bFOH ' @' # @#' - ' @T @' *' > . % * ') . - A% ' +, "' E ' %%@ > ' ' EE ' N ' NQH ' @6. A' G ' 5C ' %7E H' > B@% G %' #@ *G' E . ' *. ' *G@' D. - %@D *. - ' . ' & D. $' # @7%)D D ' ba^ (' %@@' . ' ' E ' MM "3 ' _& ' J]

9 ') H' ' EE@ %' - ' *G%' - * / @' . ' *G@' @' . ' 9 ' $ %' G@' **@ ' . 6 - A' 9 ! - ' $A' @ 6 . - ' J %' D. - W / @ *@#' *. ' G %* - *A' @ - *' A D' *' % $ %' - #' @@B' *' #@%% ' . > ' G. > %' & D. $ *@' JG. > ' G@' *@ J #%' *. B' J *G' G > ' *. ' @T - #' - #' *G@ @' ? *G' G %' G@ E' * - % *@#' *G@' D EW *7 @%' . ' *G@' $. .B%]' . > ' @@B' - *. ' A ED') @6. A' G@$ ' +' DD ' ' QQ ' *' ' D. ' ^ NH ' > - %) E ' %%@ > ' ' Ob H ' 6 / @%' ' % > ' G %*. A' . ' *G@ ' @ * . - %($7*' *G@' . - A' * - % W *. - ' G@' %D $@%' *. ' *G@ > ' %' . ' *G@' J . B%' . ' G@. #. @' . ' 9 . E%7@%*' ' @' *G@ ' @ *@%' G. J ' *G@A' J @ - *' *. ' . - %* - *. - E @' - #' - 6' *G@ ' /@%' - ' E@ ' - ' D. - %@ 7@ - D@' . ' *G@ ' @ 7% ' *. ' d' - *G@ > * 2@' *G@' G @@' I *G@ %' e' c%@@' . ' ' E ' baO ' @#' *. ' % $ %' G@ @' 9 ' $ %' $@D > @' *@ DG@ ' -# -' @ . 7@ - *' %% - *' . ' V. . %* - %> ' @6. A' % A% G@' J %' *' . - @' * > @' * 76G*' $A' &. G - ' > > * D7% ' *G@' *G@ *. ' _%@@' . ' ' E ' aQF](' $7*' . - ' *G@' . *G@ ' G - #' *G@' D*%' @6@#' $A' > 7% @ # 7% *. ' D. - D 7#@' *G *' G@' E%@#' @ A' - *. ' @%*. - %> ' *' %' . * *' G@' J %' @ @D*@#' *G. D7% . ' *G@' G #@ - %' - ' bMF ' @' J %' E@ %@D7*@#' $A' *G@' 9 6 - %(- #' G. % . @%' D @#' . - ' G > ' @ *G@ ' *. ' @*7 - ' *. ' G %' . 6 - ' *G ' . ' *. ' D. - . > ' *. ' G %* - ' *G. #. TA ' @ 7% - 6' *. ' #. ' @ *G@ ' G@' J %' @T @#' (- #' JG@ - ' G@' / @ - *7 @#' *. ' @*7 - ' *. ' G %' %@@' J *G. 7*' *G@' B - 6 4% E@ > %% . - ' J %' D %*' - *. ' E %. - ' -# # @#' *G@ @' bbQ ' > . - 6' G %' # %D E @%' > 7 ') %%@ > ' ' a H' @DB. - %' d G. > %' . ' #@%% e' . - ' #. 7$*' G %' > @ ' *@ DG@ ' # J - ' $A' G > ' . > ' *G@' . EE. % - 6' %@D*' - *. ' !@%*. - %> ' ' *G@ ' . - *' ? . B' *G@' / @ %' . - ' . ' G@. #. @ %' *7 6A' %7 / /@%') ' 9 7% ' O^ ^' DG ' <I ') 9 * ' E ' bN' Y ' %@@' %. ' #- 7#. *' C ' 1 ' * ' ' E ' F^FH (' -# *G@' *7 6A' . ' @%*. 7%) *F ' E ' F ! H ' %* ' -' 7%@' -' *G@ @%*. -' DG7 DG@%' %E . $ $ A' *G@ ' / @ %. - ' > @ - *. - @#' $A' $@# @%7' 5+ * %%@ > ' ' MFH ' JG. ' %. ' % A% *G@A' * - % *@# *G@' #' @%* > @ - * 5 ' Ob H ' -# ##% ' %* . ' *G@' J * - 6% . ' 9 ' $ %' _& ' J]

9 ') NH ' 9 & ' $ %G. E' . E > @ ' *G@' > @* . E . %' . ' A ' @D7 - # ' J %' . - @' . ' *G@' $ %G. E% %@ - * *. ' - / *@' E. E@' 6 7% *. ' *G@' %@D. - # D. 7 - D ' . ' . - %* - * - . E @' - # G > W %@ ' **@ - #@# *G * D. 7 - D ' J. ' D. - *@ > E. A' G %*. - %' . D. E 7% -# / 6 7%) *G@' **@ ' . ' JG. > ' E %@%' G. > %' %' d' > - ' > . %* > 6G*A' - ' J. #' -# -' #@@#eH ' @E @%@ - * G > ' % # %W E A - 6' > 7DG' * D * -# D. 7 6@' - ' *G@' D@' . ' ' 6 @ * E@ ' *G * *G @ *@ - @# G % D *A ' - ' *G@' A@ ' ba" ' G. % . @%' * *G@' G@ #. ' G % @ % - %' *@ ' $7 - - 6' - * . DG ' J % @E. *@#' *. ' $@

> DG -6'.- E >D < G@'E - D<%* DB@-'E@.E @' 6 / -6' *G@>%@ /@%' -E' . ' .%*' .DB@#' .' *G@ ' $ %G.E' -#' @E* @ *@#' G >'*.' D.> . *' -#' %* @-6*G@-'*G@ l'*.'>@@*'*G@ ' *@'$A'# %E A -6' -'.$ @D*' - '% -67 ' % -D* *A' ' E @D@' . '*G@' * 7@' .%%' 'D7$ *' -' @-6*G' JG DG' J %'* @ %7 @#' -'*G@ ' DG7 DG' -' ' D %B@*' DG A' #@D. *@#' J *G' 6. #' -#' 6@>%' -#' 7%7 A' %G. J -'*.' *G@' *G 7 '$7*'. -D@' 'A@ ' G.> %' -'D.> E -D@' J *G' *G@ '#@% @' T@#' '# A' . '*G@' @TG $ * . -' . '*G %' @ D'*.' JG DG' $A' G %' -/ * * . -' *G@' E@.E @' . '*G@'-@ 6G$.7 -6'*. J -%' %' J @ ' %'*G@' E > @ -%'@ 6@-A' @E @#!' > . -6'*G@' @%*'*G@' E @-*%' . ' / 6 7%' $ -6 -6' J *G' *G@>' *G@ ' %. -' *G@' 7*7 @' G %*. -' JG.' 6 /@%' ' / / #' E DW *7 @' . '*G@' D . J#%' E @%% -6' *.' %@@' -# $@66 -6' *.' $@ . J@#' *.' B %% *G@' % D @#' J . .#' G@' $ %G.E') %' $.*G' - *. %' @ *@H' *. .B' *' .7*' . ' *G@' D ! @*' *@#' *' 7E' J *G' $.*G' G -#%' -# G. # -6' *' . -' G 6G' E . D@@#@#' .7 -#' *G@' DG7 DG' DD. # -6' *.' 7% 6@' d ' >@<. ' @' %G - -6' $7*' -.*' D. -%7> -6 e' DD. >E - @#' *G@' @ D' .7 -#' -# $./@' -# > ./@#' % G@' > ./@#' 6G*W -6' 7E' *G@' . . ' ./@ G@ #' G % ' J %' @E@ *@# %@/@ ' * >@%' G@' E@.E @' 6 @@*@#' J *G' . A' *G % / % $ @' *. B@-' . ' # / -@' E . *@D* . -' -# J @ @' 7E *@#' J *G' D. - #@-*' G.E@%' . ' #@ /@ -D@' ? G@-' G. % .@% EE . DG@#' *G@' $ %G.E' J @ -*' . -*' *.' >@@*' G > ' -# -' @E A' *.' G % 7@%* . -% %W %7 @#' G >' *G *' -@' @% %* -D@' J % D. -*@ > E *@#' $A' *G@' D * 2@-%' . -' JG. %@' $@G 'G@ @-6 6@#' *G *' *G@' B -6' J *G' ' > *@#' 67 <# %G. 7 #' $@' #W > **@#' J *G -'*G@' 6 *@%' G. % .@% DD. # -6 A' @ / -6' G % >A' -' D >E' . -*% #@' @-*@ @#' *G@' D *A' J *G' Q"'' > @-' -' / . *. -' . ' D. > E D*' G@' G #' @D@-* A' @-*@ @#' -*. ' J *G' *G@' @ > E@ . ')*. ' @D@ /@' b""'"' E. 7-#%' . '6. #' E #'#. J -' -#' b"'"' --7 A' -#*.' > B@' -.' 7 *G@' #@> -#%#' G@' @T D*@#' .>' *G@' $ %G.E' >. @' *G -' ^" "'"' E. 7 -#%' . % /@ ' -# '*G@' 6. #' # % /@ '. - W > @-*%' -' *G@' * @ %7 A' . ' *G@' DG7 DG' G. > %' *@ '%7 @-#@ -6' *G@' @%*' E .#7D@# %*' . ' *G@' D %B@*' *G *' @-%G -@# *G@' D . %%' . E@-@#' *' -#' %G@ J -6' *%' D. -*@-*%' .' *G@' B -6' %7 # Y' d' G %' .-@' % @ *(* B@' *G@' 6. #' -# 6@>%' ' 6 7#6@' *G@>' -.*(.-A' @ /@ 7% *G@' E @D . 7% J . .#' . '% / * . -e' G@' B -6' JG@*G@ ' -' @/@ W @-D@' . ' *%' % -D* *A' . ' -' D. -*@ > E*' . ' *%' ** @' -* -% D' J . *G' 6 -*@#' G % E@* * .-' G@' $ %G.E' %7DD@@#@#' -' D. -D * -6' *G@' 6. #' J ' . ' G. % .@% $A' %% #7. 7% A' D. 7 * -6' G % ' /. 7 ' *' J . 7 #' -.*' $@' ' *.' 7#6@' G # A' . ' *G@' DG D*@' . ' ' > -' $A' G % D. -#7D*' 7 -#@' D W D7 > %* -D@% . '%.' 6 @ *' @%E. -% $ *A' -#' E@ ' % *G. %@' -' JG DG' J @' -# G. > % E D@#' 7*' *' % >E. %% $ @' -. *' *.' .$%@ /@*G *' G@' %G. J %' -' *G %' G %*. A' E. * D' %7EE @-@%%' -#* D*' -' @T@ W D % -6' - 7@-D@'*G . 76G'E . 7% 7#' *G@' *G -' *G@' G 6G@' / * 7@%' . ' ' E @ *@' -#' ' E * . * . J@/@ ' *G. 76G' G@' D @#' G % D. > E % -D@' +3 ' % *.' **@-#' G. % .@%@/@-' *' *G@' G EE. W # . > @' %%E@D* *. ' J *G' G >' 542 3 # ' . ' *G@' G. %@< D@%' A@*' JG@-' *G@' + -6' E . E. %@#' -' @*7 -' *.' %G. J' G >' G % D E * ' %B -6' G > Y' d' @' A. 7' # %E. %@#' *. D. > @' -# / % *' > @' -' > A' . J -' D *A8e') @ @E' ?, 2D2@' " ' ; 2 B 5?< ' G 2' *G@ @' J % %E *' % J @ ' % G7 > . 7 ' -' *G@' $ %G. E4% -% J @ ' *. ' *G@' -/ * * . -' d' ' #. ' -. *' *' B@' %@@ -6' A. 7' G@ @' -' 4 ' . J -' D *A e') # % 2; ' C ', 'G D ' Y ' F ', E ' F J' 23; ' -#' G. % .@% G # *G@' 6. . #' <% @-% @*.' $@' E @ %@#' J *G' *G@' $ 7 -*' <* 7*G 7 -@%%' .

*G@' O @ . -#@ ' G@' / % *' G. J @/@ ' JG DG' G@ *G 7%' #@D -@#' J %' > -A' A@ % *@ J #% D. > W E 7 %. A' E #' $A' G > '. ')>. @' E . $ $ AH' . -@. ' G % %7DD@%%. % ' J G@-' -' *G@' * >@' . '&7% *' -')bOMH' E >@' J % * B@-' $A' G. % .@%' -# *G@ $ %G.E' -#' E @ @D*' D @#' D E* /@' -*.' @ % ') / 6 7%' ')' / ' Qb(' .D.E 7%' ' A' ' T (@' , 7 @-' >' + '*' 'E' N^aH' _&' J]

9 ')^"H' . >@'$ %G.E' . ' % -# .7-#@' . ' 'G.%E D@*G@ @') @6. 7%') ' /' ^b' /'Q H' _I']

9 ')^^H' #@.# *7%' 'D*2@-'. ' % 7< ->') @% .H' G #' $@ 7@ *G@#' G % E .E@ *A'*.' G % ' -#' -.*G@' > -. ' -# EE. -*@# G. > % *G@ ' 67 # -' -#' # @D*@#' *G *' $.*G' *G@ > -. %' # @# 7-#@' 6@' G. > % %G. 7 # # %* $7*@ *' >. -6' *G@' E . . ' G@' D. -* -6@-DA' G EE@-@#' -#@6. A' *G@' @ *' # @D*@#' # '6"><' *.' %@@' *G *' G. > % ' D. > E @#' J *G' *G@' # @D*. -% . ' *G@' J ' 5#) ' 'Q H' _I']

9 ')^QH' -#' 7EG@> 7% 'D @ D% . '*G@' DG7 DG' . ' . -*G' G #' @D@ /@#' G. A' . #@ % .>' *G@' 7 * > *@ A' #@E. %@#' $ %G.E' - %* % 7% *.' -#7D@' *G@>' *.' J *G# J' .>' D* -6' % E . %@W D7*. % 6 -%*' G > ' <@6. A' *G@ D *' . #@ @# *G@>' *.' $@' #@E /@#' . '*G@' . #@ % -# -@/@' @< 7 # -@#' $7*' % -' D*' . '6 D@' . J@#' *G@>' *.' @* -' *G@' . 6 - ' E. % * . -' -# %* E@-#%' T) ' 'bQ H' _ ']

9 ')^MH' % /@' . ' *G@' .> ' DG7 DG' J *G' 9 . -* - ' J % ' > -7 > **@#' $A' @6. A' *G@' @ *' JG. ' *' *G@' % >@' * >@' EE. -*@# G >' . -@' . 'G % -. * @%' -#D. - >@#' *G@' $@ 7@%*' *.' G >' $A' *G@' E @%*' 7# .%7%' . ' /@<' J@ *G%' 'G % E . E@ *A' . -' D. -# * . -' *G *' G. > % @ *' -. ' DG # @-' G@' J % *.' G /@' . - A' ' @' -*@ @%*' -' *' -#' *G *' . -' G % #@ *G' *' J % *.' @/@ *' *.' *G@' DG7 DG' 5) ' / ' ^Q H' _I']

9 ')^aH' #@ @-%. ' . ' *G@' DG7 DG' . ' . - ' >@-* . -@#' -' ' @**@' . ' @6. A' *G@' @ *' *.' % $ ')^ H'[5) ' T ' ^^ H' Y4' 8 \

9 ')^FH' 'E * DG' . ' .-%* -W * - . E @' J % ' D. -%@D *@#' . -'& -7 A' QM' 'F"O' @' G #' E @/ . 7% A' $@@-' '#@ D. -' -#* @ %7 @ '*.' *G@' E * DG' @' #@#' . -' 9 DG' Q"' 3' F^"' 5+, "' A -., # G@. EG -@% H' _I']

9 ')^FH' 'E * DG' . ' .-%* -* W -. E @' %7DD@@#@#' ' -' ; ' FFF' -#' # @#' -' 'FFN' *@' -' @E %D. E *@' . ' *J.' A@ % -#' %@/@-' >. -*G%' @' G #' $@@-' #@ D. -' -#' B@@E@' . ' *G@' @D. #%' *G@ @') G@. EG -@%(D@EG. 7%' +, 4 # -' 9 6-@' A ' : . * D' ^"aO H' _I']

9 ')^OH' + ' % @DB. -@# $A' @6. A' G@$ @7%' >. -6' *G@' -. * $ @ & D. $ *@%' . '*G@' * >@' . '*G@' E * DG' *G - % 7% ' . ' -* .DG') ' bNb<FM^(' %@@' $. /@' E' QFFH' . ' J % ' d' . '*G@' >. - %*@ A' . ' (' G # $@@-' * -@#' . >' $. AG. . #' *' +@ - -@% -' -' *G@' @@B' *. -67@(' -# $@D >@' $ %G. E' . ' 9 $76' 4?G@-' @TE@ @#' $A' . > * -' . ' 9 @ *@-@' G@' #@E *@#' *. ' 6AE*' -#' # J @ *' -' *G@' 7 *. -' _%@@ $. /@' E' QFO' -' ']' . ' @T -# ' ' ' ' -#' D. @D*@#

/@ A' DD7 *@ A' *G@' .%E@' -# *G%

6 -' T' # " ' % 1 & $ 1 ' ⁄ ⌋ ⌊' ⁄ ⌃

@%%.-%' .>' *G@' B @-% -' /@ % .-' .- A' ' > #H' *.Z@ ' .7D@%*@

.%@-<I. %$ ' + * E' aQ'(? 6G*' E'ℓ^FN'

^FO'(V.*@-G@ 6' E' ^FH' .*G@ %' . ' @%G *.' -#

B @-% -' @%%.-% > -6 @#' *.' ' EE@ -D@'

G*/ ⁄) .%@-<I. %G ' EE' MQ' MO' ab('

? 6G*' E' ^ba(A-@' > *G' D. ' ^M '(V.*@-⁄

$@ 6' E' Q^H' @6. A' G@$ @7%')#' ^Q ^H'

JG.%@' DD.7-*' . ' *G %' /@ % .-' G %' $@@-' 6 /@-'

$./@' @ 7@-* A' D *@%' *' -' G %' J. B%' ?. @'

*G -' ' @-*7 A' $@. @' G >' *' J %' 7%@#' $A'

.-A% 7%' % $ @7%')#' ^^O^H' JG.' @ @ %' *.'

*' -' G %' + 4 4 " -' .-' *G@' @J' @%* >@-*'

-' D*' *' J %' *G %' .76G' *G@' J.*<B%' . ' *G %' 7*G. '

*G *'*G@'@T %*@-D@'. '*G@' B @-% -' /@ % .-' %*'

$@D >@' B-. J-'*.' 7 .E@ -'%DG. %

.D DB@' JG @' @-6 6@#' -' E @E -6' G %'

@# * .-' E7$ %G@#' -' ^FM"' . ' *G@' I.7' -. '

G. D' E %@%' JG DG' @' -.*' -' *G@' @%G **.'

)%@@'E' aMQH'.$%@ /@#' *G *' -'*G@' + 4 4 " ' . '

% $ @7%' .-' *G@%@' E %*@%')JG DG' G@' G #

$@ . @' G >' -' ' 9 '-. J' .# ' 'bF"H'E %% 6@%

. ' *G@ ' *@T*' J @' D *@#' .>' ' /@ %.-' B -' *.'

A@*' # %* -D*' .>' '*G *'6 /@-' -' *G@' 9 ' JG@-D@'

$@' #@ /@#' *G@' *@T*' JG DG' G@' G %'@# *@#' G@%@'

E %% 6@% G@' G %' E -*@#' -# -%@ *@#' -'*G@'-.*@%'

EE@-#@#' *.' G %' @# * .-' # %* -67 %G -6' *G@>' %

h' ') I C-' ' -' G %' E @ D@' G@' D @#'

**@-* .-' *.' *G@' E@D7 *A' .' *G@' # D* .-' .'

G@%@' 6>@-%' @%E@D A' *.' DG D*@ %* D'

@ *7 @' *G@' %7$%* *7* .-' -' @7' .' %7 T@%' *.'

@E @%@-*' *G@' E.%%@%% /@' E . .7' %' ' %@E *@

J. #%' . >@#' $A' >@ -%' .' *G@' %A $ @'

-#G@D *@#' '%@-*@-D@' .-# .-A% 7%%' E @ D@'*.'

*G@' *G. D' E %*@%' -' JG DG' *G *' 7*G. '%*@%

G@' I.7' E %@%' -' 7@%* .-' J@ @' B-. J-'*.' G >'

d'.- A' -' *G@' /@ % .-' . '?, 4 -' ' @ ' ~

.D..B@' G #' %.' -' G %' G -#%' ' D.EA' . ' *G@'

.%E@ %' -' *G %' /@ % .-')-.' #.7$*' *G *' JG DG' %

-. J' .#' 'MF^H'*G@'*@T*' . 'JG DG' G@' E .E.%@#'

.'E7$ %G(' -' -@-* .-' JG DG'G. J@/@ 'G@'-@/@'

D @#' .7*' *G@' D.E @%' . ' *G@' .%E@ %' %@@>'

.' G /@' $@@-' D 7 @#' $.7' *G@' % >@' * >@' .'

%..-' *@ '$A' / .7%' 7 .E@ -' $ @%' ?G@-'

9 .-* 7D.-' / % *@#' I . @-D@' -' ^O"" 'G@' .7-#'

-' *G@' 9@# D@.< 7@-* -' $ A' *G@' 9 '

@ #A' @ @ @#' *.' -# D.>>7- D *@#' '#@%D E%

* .-' . ' *' *.' $@ .-6' JG DG' J %' E -*@#' $A' *G@'

**@ ' -' G %' ' . ')^O"NH' -.*G@ ' %' ≠

@D. #@#' -' *G@' + C-' ' . ' ≠

%' ^OQN') A ' -. ' QMH' %' G / -6' $@@-'

$ .76G*' .>' D.% ' -' AE 7%' $A' **% @$'

E .$ $ A' .-' G %' @*7 -' .>' G %' / % *' *.' 6AE*'

-' ^FOQ')%@@' %.' V.*@-$@ 6' + ' ba' E' Q"H'

I .>' 6AE*' B@J %@' .>'*G@' A -' >.- %*@ '

. '*G@' @ E ' *' D@*@' -' *G@' * -' / @A' *G@'

%%@> - ' -' ^O"O' -# ^O^O'.$* -@#*G@' $./@<

>@-* .-@#' J *G' QF ' -# J *G' *' -.*G@ '

' QO^') .>@ A' %%@>' T / H' 7' J *G' *G@'

E.%% $@' @ /D@E*.-' . ' @D* .- A') *' MbH'

JG DG' %%@> -' #@%D $@%' %D.-* -6' BW

@-% -' @%%.-%' .>' *G@' E %* @%' -# .%E@ %'

*G@ @' %@@>%' *.' $@' -.' @D. #' . ' -A' 9 ' D.-W

* --6' >. @' *G -' *G@' .%E@ %' -' *G %' /@ % .-'

7-* ' ^OMQ' -' JG DG' A@ ' *G@' *') -#'

* ' /@ A' *@ A' *G@' .- A#' 9 ' B-. J-' *.'

?@%*@ -' %DG. %' %' .-* --6' %.' *G@' D*%'

-# E %* @%' J %' %@-*' .>' $@B ') .>@ A

%' A' ' ' ' 7) ' & ' L

K '& ' '& ' ' & ' ' ›'

J ⁄ 1 ⁄ ' ' ' & ⁄ 'G39⁄ ' '

& ' ' ' ' "

%" @8A*' "8XFR! * *

!' ' ' ⁄ ⌃

%' ' ' .7D@%*@

#@A ' G %' D.EA' %' -.J' $' *G@' $ A' . ' @J'

. @6@' T .#') .' MMMH' -' *' *G@' .%E@ %

@' . .J@#' $A' *G@' D*%' -# *G@' %@/@-' *G. D'

E %* @%' -#' - A' $A' *G@' .7/*@@-' 7 -@'

$ @ B -6' . ' *' @$ 'T 'O' J -6' *.' *G %' >7* W

* .-' *' % 7-D@ * -' JG@*G@' *' @/@' D.-* -@#'

*G@' E.D AE%@' G@' -@J A' D 7 @#' >$ #6@!' '

B @-% -' ? ') ##' ^O""H' JG DG' %' E@ @D*'

@TG $ *%' *G@' @-* @' @J' @%* >@-*' J *G' *G@' @T<

D@E* .-' .'*G *' $. B' # @A' -' ^OF^' E7$ %G@#'

-' DD.7-*' .'G %' G -#' .' -.*G@ ' JG DG' G@' ⁄

G #.$* -@#' .-6' J *G' *') -' J' @J' .'MMa' ⁄ '

B @-% -' .%E@ %' .- AH' # %* -67 %G -6' *G@>'

% .#' @ D @@-% %' -#' .#' % $ @7%' @W

%E@D* /@ A' G@' .>@ 'G@' @6 #@#' %*G@' G <

.T@- -'/@ % .-' @# *@#' $A' G.> %' . B@ ' -#

*G@' **@ ' %' '%7$%@ 7@-*' @/ % .-' .'*G@' %>@' $A'

.-A% 7% % $ @7%' &'&' ?@*%*@ -' J %' *G@'

%*' *.' > B@' 7%@' .' *G %' /@ % .-' -' *G@' D *D %>'

.'*G@' @J' @%* >@-*' -' ^OaF' G@' / % *@#' -6W

-#' -# >#@' 'G %*A' @T > - * .-' .' *G@' .#'

@ D @@-% %' *G@' @%7 *%' .' JG DG' @@>$.# @#' -'

*G@' -'. .C-' .'G %@# * .-' .' *G@' @@B'

@%* E @-*' E7$ %G@#' -' ^Ob^<Q' G@' 7 ' *@T*'

.' *G %' D. *@#' -' *G@' .%E@ %' J *G' .#'

% $ @7%' -#' *G@' .# @ -' D.EA') ' MF^H'

J %' *' %*' E7$ %G@#' *G@' .%E@ %' -' ^OO ' -#' *G@'

D*%' -# E %* @%' -' ^ '&.%@EG' ?G *@'

7# E' . @%%. ' . ' $ D' *' T . #' $@ -6' *G@'

%*' -#' . - A'@# * .-' . '*G %' /@ % .-' *G *' G %$@@-'

E- -*@#' G@' .%E@ ' . ' *' &.-G' G %% -D@' $@@-'

%%7@#' %@E *@ A' $A' @ -%*@ -') ^ bMH'(*G@' *@T*'

$@ -6' * B@-' .>' .#' *' QO^' JG DG' %' . '%.'

@D@-*' # *@' %' ^aO^' $7*' ! .-@' . ' *G@' B-. J-'

9 . ' *G %' /@ % .-H' G %' *G@' /. J@ %' -#' .*G@ '

E. -*%' 7 A' %7EE @#

G@' B @-% -' @J' @%* >@-*' -' 6@-@ '

DG D*@' # D* .-' -#' DD@%%. @%' %' D .%@ A'

B -' *.' *G@' A .< @T E ' /@ % .-' . ' *G@' #

@%* >@-*' $./@' @ @ @#' *.' %' > #@' *' *G@'

% >@' * >@' -#' E D@' -#' 7-#@ '*G@' % >@' 7%E D@%

G %' -*A' EE@ %' -' *J.' E -D E ' DG D*@ W

%* D%')^H' -'*G@' . *-@ ' %' E'*G@' **@ ' J@' G /@'

' * -% * .-' @T@D7*@#' J ' *G' $. .7%' #@ *A'

JG DG' %' -.*' >@ @ A' %* D*' $7*' %@ / @' -' *%'

6 > > * D' . >%' -# @/@-' -' *G@' . #@ ' . ' *G@'

J. #%' *G@' * -% *. ' %* ' /@%' *.' @E .#7D@' *G@'

. 6 - ' J *G' -' @T D*-@%%' JG DG' . *@-' / . *@%'

G@' A D' # . >($@'@/@-' @T@-#%' G %' @D %>'

%.' ' %' *.' @E @%@-*' *G@' * D @') JG DG' '

J -* -6' -' A DH' $A' E @%% -6' E@ %.- ' E . - .7-%'

-*.' *G@' %@ / D@' %' J *@ %' . '#@$ %@#' * -' 7%@'

, ' , .' , ' G@' > * *@%' @@B' D. >E.7-#%' $A'

7#@' 7T* E.% * .-%' . ' A D' J. #%' JG DG' *G@'

6@>7%' . '*-@' -67 6@' . $ #%' * ' D. @%D@(' -#'

@ 7@-* A' -' D %@%' . ' J. #%' . ' JG.%@' >@ - -6'

G@' J %#.7$* 7 ' . ' . ' JG DG' -.' A D' @ 7 / W

@-*' J %' . *GD.> -6' G@' %$ DB' .-'*G@' D 7 >%A'

> B@%G *' . ' * -% *@ * -6')%.>@* >@%' @/@-' ⁄

-.7-%' J *G'*G@ 'D %@<@-# -6%H' JG *'$@' -#%%G >W

%@ '7- $@'*.'* -% *@')Q H' #@<-.*@%' -D 7# -6'

> -A' / .7%' @ # -6%' -#%.>@* >@%' @TG $ * -6'

*G@' J. #%' . '*G@' . 6 7 -' @@B' @' -%@ *@#'

)-'*G@' % >@' > --@' %'*G *' JG DG' 7' . ' @'

#.E*@#' -' @E .#7D -6' 6@G4%' @* E ' *@T*'

. '*G@' : : H' -' D.-% #@ $@' -7>$@ %' -' *G@'

> 6 -(' EE@ -6' -' 6 @ *@' . ' @%%' @ 7@-DA'

-' # @@-*' 9 ' JG @' .>' %.>@' *G@A' @'

@-* @ A' $%@-*(' -# J. #%' -# %@-*@-D@%' @

DD %.- A' > B@#' *@' 6@-4%' %G .-' J *G'

G@' %@ %B' . ' .$@ 7%' G@' >@ - -6' -# 7%@

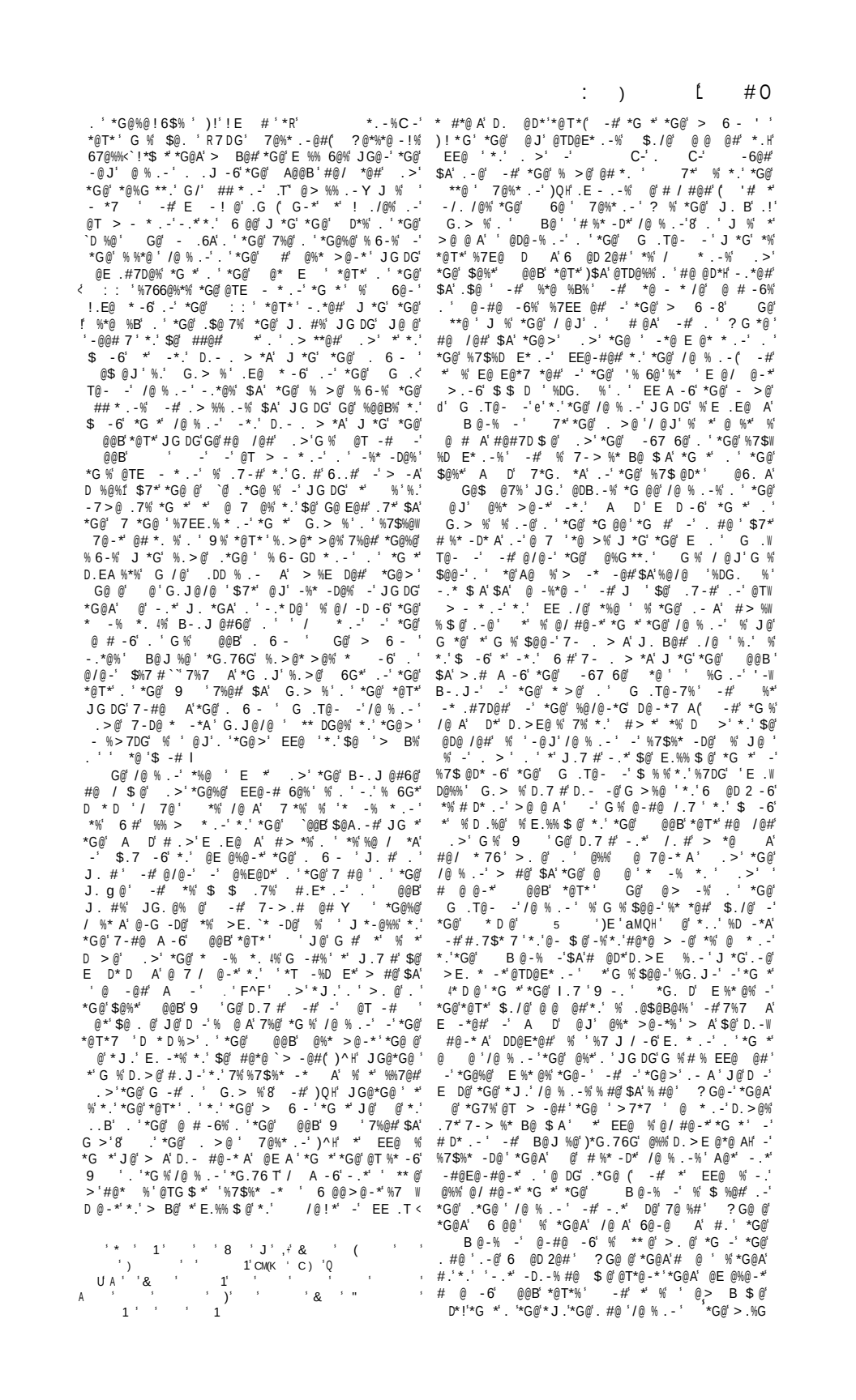

E *'D.>@%'-@ @'*.'*G@'*@T*'.'*G@'>.%*'-D@-*'d @@B'7-D %' -'%7DG'D %@%'*' %' >E.*-*'*.'O.$%@/@'*G@'.#@'@-#@ -6'#%E D@#' .>'*G@' B@-%-'*@T*'/@A' @ 7@-*A' EE@ %'-'*G@'> 6-'%'.'@T >E@'*G@'# 1E#?'.'g0 @*' '^"'-' D*'.'*G@'> 6-'@#-6%4-'*G@%@' E%*@%'%@TG $*@#'$A'?G*@4%@#*.-'1*G@ @' `@$7*'.-@'.'*J.'JG DG'#.'-.*' D.-D#@'J *G' *G@' @#-6%'.'*G@'/@%.-'E -*@#'$A' .D.DB@'.' B@J%@'%*.'*G@'D *D '>B%'-'*G@' B@-%-'*@T*'%@/@ '%*@ %B%$7*'-.'.$@ '<.DD7'J *G-'*G@' >*%'.'*G@%@' E%*@%(-# jJG*'%'-.*@J.*GA#'-@/@A'D%@$7*.-@'*G@J.-'*.'JG DG'*G@' %*@ %B'%'** DG@#'%'.7-#`j.'>E@#H'-'*G@'.#@'*@T*' G%'%'D.-*A'*.'JG*'*G@' -.6A' $./@' ##7D@#'.'*G@@* E' : : '*@T*'J.7#'@#'7%*.'@TE@D*(-# >.%*'..B%'%' G.>%'-'7%-6'*G%%6-'!@6 #@#'*G@' G .T@-'/@%.-'-.*'%' '*@T*'JG DG' G@' J %'@/%-6'% 6@-'@/%@#*G@* : : 'G7*' *G@' %.-@'JG DG' G@' J %'7%-6'%; -D A'*.'G%'J.B'% 6@-'7%@#*G@'/@%.-' G@.#.*.-' *' %-@@#7'G@'@'*.' @E@*'*'*G@' 7*.-' $./@%766@%@#'*@*'%' @6 #%'$.*G'*G@%@'%6-%-#*G@'>6- 'D.-7%.-'>A'G @'D@E*'-*.'.7'9 'JG@*G@'$A' DD#@-*'; @.%.'$A' *@ *.-%'-*@-*.- A'-*.#7D@#'O.-*G@' E*'*-%D $@%'' %*@ %B%'>A'G /@'$@@-'%7$%*7*@#'.'.$@ '-#2.'2-'Rj%G%D@*-A'G EE@-@#'-'%.>@!'9 '.'*G@' A.<@T E H(-#@#-6%'.'*G@'*@T*'-#.'*G@'>6-'>A'G /@@TDG-6@#E D@%'*G-6'JG DG''D.>E %.-'.'*J.'.'*G@'9 '%G.J%*.'G /@' D*7 A'.DD7 @#'%.>@*>@%'-';.*G@'E *%'.'*G@'+@J' @%*>@-*(%'.'@TW >E@'-'7B@'T/ 'N'.#' B'@#%'.

.%'G ,'-'*G@'*@T*' -#-

*G@'>6-' JG @'.#' %E D@%'*G@' **@'J.#%'-'*G@'*@T*'-#'*G@'.>@'.-'*G@'>6-!' .J@/@'*G%'>A'$@'*'%D@ '*G*'%@6 #%'*G@%@' .7'E%*@%'*G@' B@-%-'/@%.-' E*' .>'*G@' EE W*7%'.'%6-%-#'-.*@%' ** DG@#'.'*'*G.76G'-.*'-#@E@-#@-*'/@%.-'%' '#%*-D*'.-@'#$A'-.'>@-%'>@'@' @D@-%.-'.'-'@ @'-#'%6E-%@'*G@'@'%@.-' .#'%G@'@'*.'%7EE.%@'!*G*'*G@' @ *.-'-'JG DG'*G@' @%*'.'*'%*..#'*.'*G@'.%*'E.*.-%'.'*G@'G .T@-c)-'J %<.*G@'.'D.%@'*G-'J@' -# *'*.'$@' -'%G%'E.*.-'JG DG' .-@'$.%'@%.-%@' *G@'.*G D.>-6<@TD@E*'%.' ' %' -'*G@' .*G@'E *%'*G@'ET@#.>--*' 7@-D@'.'*G@' @%G **.')*G@'*D@%'.'JG DG' @' 6@A'EE @-*'-'*G@' B@-%-'6@-@ A'>#@' *%@'A'@*'-'B@@E-6'*G@>'.@'-@ A'*.6@*G@'';

#' ' ! ' (' ' '

E FAZ' *G *' G.> %' -@ *G@ ' 7%@#']3' - . ' -A' 9 ' #@-* D ' -' *@T*' P? *G *' G@' J. #%' d' *G@' . >@ ' D.EAe' D --.*' >@ -' *G@' @%G **.') %' ;@ %@JG@ @H' . ' *G@' -%@ * .-' ' -.*' .7-#' -' * ' O@/@-' -' D.E @%' *G *' J@ @ J **@-' $@ @' G.> % J %' $. -' $7*' > A' >@ -' *G@' @D@-% .-' B-.J-' < R' *G@' 7 @*.- -' JG DG' G@ @' 6 @@%' J *G' (@*' *'%@@>%' >. @'E .G $ A'*.' #@-.*@' *G@' G *.T@< - -' JG DG' G.> % J.7 #' - *7 A' #@%D $@' ; % d' . >@ e' G@ 6' *G@' > >@# *@' -*@D@#@-*' . ' G %' .J-' /@ %.-' ' *G %' $@' %.' *' 6.@%*.' E ./@' *G *' G.> %%% *@T*' #.@% -.*' % >E A' @E .#7D@' *G@' G .T@- -' > @' -@-D@' @ .J %' A@*' >. @' #%*-D* A' -' -.*G@' J A' .>' G %' >.*@' *' 9 **' BT/ ' b' JG DG' %* *@% *G *' *G@

J. #' _)g.E 73%M' JG DG' %* -#% -' G % *@T*' J *G' -' %*@ %B' %' d' -.*' .7-#' -' *G @@' g& @@B' D.E @%' -.' -' *@@' . >@ ' G@ @' -.' #.7$*' *G@' @%G **.]' A D e' -' D*' *' %' -.J' .7-# -@ *G@ ' -' -A' @@B' 7*G. *A' -.' -' *G@' @%G **.')*G@' 7 @*.- -' %' J -*-6' G@ @H' . ' ; -A' .*G@ ' /@ %.-(-# J@' >7%*' *G@ @ . @' D.-D 7#@' *G *' G@' #.E*@#' *' -*.' G %' *@T*' .>' d*G@' G .T@- -' > B -6' *' % EE ./@#' -.*J *G W %* -# -6' *%' DB' . ' @@B' 7*G. *A*] ' 7%@' . ' *G@' %*@ %B' J DG' 6 @@%' J *G' JG *' %' .7-# ! % $./@' %G.J-H' -' *G@' I.7 ' 9 -. ' cE %* @% l' 7*' . -' *G@' .*G@ ' G -#' *G@' -%@ *.-' 2

2 *' <# ' 2' -' 9 B'T '^"' %' > B@#

'J *G' *G@' %*@ %B' $7*' DD.>E - @#' $A' *G@' -.*@' @' -.*' .7-#' -' ' *G@' @B' D.E @%' -. ' -' *G *' ; .' :@- %' e' _S : %]' *' % G.*' -' *G@' @%G **. ' $7*' ' @J' @@B' 9 h' G /@' *' ? *G' @6 #' *.' > @ D.-%@ E D7.7% -%* -D@%' *' > A' $@' G@ @' %* *@#' *G *' *G@' B @-% -' $.*G' *@T*' -# > 6 -' % J@ ' %' *G@' @%G **. ' 6-. @%')J *G' ' < -# H' *G@' >E.%% $ @' 7*@ E. *.-' .' *' ' -' 9 **' TT/ ' aN' -#)J *G' ' -# +H' *G@' 7-W G EEA' .> %% .-' *.' JG GG' ' -# ' 6 /@' *G@ ' 0 7*G. *A' . ' 7B@' TT 'aM aa(' JG @' *' % .7-# .EE. %@#' *.' ' % @6 #%' *G@' @ 7 A' 6 @/.7% ; .> %% .-%.' 7B@' TT ' ^N' Q "(' TT ' Ma(' TT /' b ^(' -' *G@' %*' . ' JG DG' ' %* -#% .-@' > .-6' *G@' 7-D %' JG @' -' *G@' %@D. # *' % %7EE. *@#' $A' ' .-@' -# -' *G@' *G #' $A' *' .-@' G@' # %E7*@#' E %% 6@' 9 B' T/ ' N<Q" ' d*G@' B @-% -' 6 /@%' ? *G.7*' 7@%* .-') %' #.' *G@' @%G **.' -# 7 @*.- -H' $7*' .-@' D.EA' 0) # @A1%H' -%@ *%' .-' *%' > 6 -' *G@' %E7 .7% 0D.-D 7% .-' .7-#' -' ' E @D@#@#' $A' *G@' J. #%' `' G@%@' %.' @' ###@#' @ %@JG@ @e' G@' D %@' . ' &.G-' /' a' %' E@D7 ' G@' JG. @' /@ %@')JG DG' ' .> *%' J *G' ' ' *$7*' 6 -%*' H' EE@ %' -' *G@' B @-% -') %' -' *G@' @%G **.' *G.76G' -.*' -' *G@' 7 @*.- -H' $7*' J *G' -' %*@ %B' ** DG@#' *.' *G@' .>@ ' G ' .' *' -#' -' .$@ 7%' *.' *G@' **@ ' G@' %*' J. #%' .' *G@' E @D@# -6' @ %@' *' -%@ *%' % '#.@%) @TD@E*' F 4. ' JG DG' ' -*@ E. *@%H' 6 -%*' ' **' ' ' -#' - A' *G@' B @-% -' B@' *G@' @%G **.' G %' -.'* D@' ; .' *G@' A .'3 ' 3 .')&.G-'/ ' bM<' /')Q H' %' J ' $@' %G.J-' E @%@-* A' *G.76G' ' -%@ *%' * ' 6 -%*' *G@' @ @' 7-D % ' G@' %7$ @D*' @ 7 @%' 7 @' -/@%* 6 * .-' -# *' % E .$ $ A

Z' 9 **G@J' TT/ ' `b' E .$ $ A' % ' % > ' -%* -D@' $7*' *G@' %*@ %B' % J -* -6' .>' *G@ 9 ' ' -' *G@' D%%' G.J@/@ ' JG@ @ *G@ -*@ E. * .-% .' ; ' -# c') .#' -#H @ %.' -7>@ .7% -# @DD@-* D' ;*G@A' @' .*@-' *G.76G$A' -.' >@ -% J A% ' . .J@# $A' G. > %' %.>@* >@% E D -6' *G@ ' @ # -6% -' G % *@T*' J *G' -' %*@ %B' %.>@* >@% .-' G % > 6 -

" %' 1&$

E @> !*7 @' *.' A' #. J -' - A' D.-D 7% .-% J *G' D.- #@-D@' 7-* ' 'D * D '*@T*' . ' *G@' B @-% -' @ % .-' $ %@#' .-' ' . ' @T > - * .-' . ' *G@' E -W D E ' 9 ' %G ' G /@' $@@-' /@#' *' 9@ -W * >@' *' > A' $@' A' % # *G *' *G@%@' @T >E @% * B@-' .>' *G@' .%E@ % *@-#' % ' % *G@A' 6. ' *.' %7EE. *' *G@' @%7 *' /@#' *' $./@' -' D %@' . ' *G@' I.7 ' E %* @%(*G *' G.> %4%' * @ *>@-*' . ' *G@' . 6 - ' G .T@- -' /@ %.-' J %' -.*' 7- . > ' $7*' *G *' -' %.>@ E *%' *G *' /@ %.-' %' % @W 7@-* A' *.' $@' .7-#' .-' G %' > 6 -' % -' $ %' *@T*' 7' %.>@ E .$ $ A' >. @' %.' G@' %*7#A' . ' G %' /@ %.-' *G@ @ . @' ' %' *.' @- $@ ' %' *.' A' J *G' D.- #@-D@' d G %' J %' *G@< @ # -6' . ' *G@' 9 ' . AD E' 7%@#' *' 9 $76' -' b" (' *G *' J %' *G@' @ # -6' . ' .-@' @ ' G.> %4% @T -# -' 9 ' -' F^F (e' @TD@E*' -' %.>@' @J' -%.>@' -D@%' %7DG' % 9 BT <^" ' *%' D *D ' / 7@' %' *G@ @. @' G> # A' %.' 6 @ *' % *' %*' % 6G*' .-@' % @#' *.' @TE@D*

%' @6 #%' *G ' A . '3 ' 3C 4 #*G@' %* *@W >@-*' $./@' > #@' *G *' *' % $%@-*' .>' *G@'

B @-% -' /@ %.-' @ 7 @%' 7 D *.-' *' EE@ %' -' *G@' *@T*' .' *' &.G-' -' *G@' .#' % $ @-%' $7*' -' -.' *G@' D.EA' *' %' D.-W * -@#' %.' -' *J.' %' D.E @%' .' *G@' B' @-% -' - >@ A' *G *' >@-* .-@#' $./@' 8' A ' QM')ba' . ' V.*@-$@ 6H' -#' A ' ^Q')bF' V.* H(-' *G@' . >@ ' -' *G@' > 6 -' -' *G@' **@ ' *' *G@' @-#' . ' *G@' .%E@ ' ' >7DG' . #@ ' D.EA' . ' *')*G@' . #@%*' B-.J-H' % %.' .7-#' J **@-' -' - -*G<D@-*7 A' G -#' % ' A< @ ' . ' ' /@ A' -D @-*' 9 ' . ' *G@' @%G **.' .%E@ % -' *G@' * %G' 97%@7>') ##' ^aaO"H' G %' D.EA' % E @ D@#' $A' ' -.*@ ' @ * -6' *G *' *G@' E %% 6@' d' J % .7-#' $A*' G@' $$ *' 9 ' 7' -' .-@' . ' *G@' @T -# -' D.E @%' -# * -% *@#' $A' G >' -*.' A De (-#*G@' % >@' -.*@' % .>@ JG *' $ #6@#' % .7-#' -' *G@' % D.E @%' -' 'E @$ $ *A' *G@' 7' G@ @' - >@#' % 7' . ' @ ' ?G.%@ D .%@' %%.D -.' J *G' G.> % -' *G@' J. B' . ' $@ * -% *.-' J.7 #' - *7 A' D 7%@' *G %' E %% 6@' *.' $@' EE@-#@#' *.' *G.76G' -.*7%7 A' -W D. E. *@#' J *G' *G@' B @-% -' *@T*' 9. @W ./@ ' *' % .7-#' -' *J.' & D.$ *@' @D* .- @%' . ' @%G **.' -# B @-% -' @%%.-% -*@ > T@#' % ' @%%.-' . ' G7 %# A' -' %% .-' J@@B Y ' 97%' DG' O^O" ' -# %' A ' MO')bN' V.* H' d*G@' B @-% -' 6 /@%' ? *G.7*' 7@%* .-') %' #.' G %' * -% *.-' .' *G@' @ D.E@' J %' *' > #@' B-.J-' -' 7 .E@' $A' DG$ %G.E' '%%G@ ' JG.' -' ^FQF' .$* -@#' .>' *G@' %*' ' * -%D E*' -D 7#-6' *' J *G' *G@' .*G@ ' E. * .-%' . ' *G@' @J' @%* >@-*' .-*' D.-* -@#' -' *G@' @%G **.')-. J' ' b' ^b' -' *G@' $ A' . ' -*A' . @6@' 7$ -H' I .>' *G %' D.EA' *' J %' E -*@#' $A' @' @7' -' G %' " 4 34*' "') 4 " ' -' ^FM" ' -#' *G@-D@' E %%@#' -*.' ? *.-4%' . A6 .*' JG@ @' *' %' -*@ E. *@#' -*.' *G@' @%G **.' *@T*' % -' ' %7$%@ 7@-*' @#' * .-%' .' *G@' A D' @J' @%* >@-*' -.*G@ ' /@ %.-' %' 6 /@-' -' *G@' `' &@ 7% @>' @DW * .- A e' -#' ' *G #' # %* -D*' .>' $.*G' G %' $@@-' E -*@#' $A' @ -%*@ -' 5R -., ' 3 - ' 4 " ' 1 - .-, ' * ' ' E ' MNOH' .>' ' 9 ' -' *G@' 9@# D@ -' $ A' -#' % %.' .7-#' -' -.*G@ ' %' 9 ' A ' MA')F"' V.* H' %7$. -@#' *.' *G@' @/@-' *G. D' E %* @%

? G@*G@ ' *G@' A D' /@ %.-' . ' *G@' E.. AE .' JG DG' %.' EE@ %' -' *G@' A D' @J' @%* >@-*' % . # - A' E -*@#' % E * . ' *G@' J. B' . ' G.> %' % 7-D@ * -' ? @' @ - . >@#' *G *' G@' * -% *@#' *G@' @J' @%* >@-*' J *G' *G@ #' . ' @@B' 9 ' -# J@' B-.J' *G *' -' G % * >@' -#' . ' D@-*7 @%' $@ . @' G > ' *G@' @/@ * .-' J %

^ " Q " ' 9 ' + # " ' % 1 & $

-D 7#@#' % -' -*@6 ' E *' . '*G@' @@B' @%* W >@-*' ? @' B-. J' %.'*G *' *G@' D*'. ' >' %W % .-' . >' *G@' @%G **.' ? .7 #' -.*' @ 7%@' G >' *.' @TD 7#@' *' . >' G %' J . B(. ' G@' -D 7#@#' %' J@' G /@' %@@ ' *G@' I .7 ' E %* @%' JG DG' B@' *G@' E.D AE%@' @' J -* -6' . >' *G@' .% 9 **. ' G@' E @%7 > E* . -' %' *G@ @ . @' *G *' *G@' E.D AE%@' . > @#' E *' . ' G %' /@ % . -' 7*' J@' -#' -.' # @D*' %* *@ > @-*' *.' *G %' @ @D*' -' -A' A D' 7*G. *A' ' -. 'G /@' J@' -A' E.% * /@' @/ #@-D@' %* .' *G@' 7*G. %G E' . ' *G@' @T* -*' /@ % . -' 7- @%%' J@' @' *.' DD@E*' *G@'%* *@ > @-*' % #*.' G /@' $@@-' D.-* - # -' ')-. J' > %% -6 'H . ' *G %' A D' E.D AE%@' $@ . -6 -6'*.' *G@' $ A'. ' *' 9 B' I . @-D@' *.' *G@' @ @D*' *G *' G. > % J %' *G@' * -% *. ' G@' %D $@' & D.$' . ' @% . -' ?G.' J .*@' *G % -.*@' -' ^b ^ ' > %' *G *' G@' * -W %D $@#' *' . >' G %' DG@*AE@' J G DG' G@ G@& @ @#). ' D.7 %@' > %* B@- A#' *.' $@' *G@' 7*. 6 EG' . ' G. > %' G > %@ ') 9 . -* 7D.- ' E ' @ . 6 ' /. . ' ' ^ ^' E' ^N^ H' ? *G' *G % @TD@E* . -' *G@' @T*@ - ' @/ #@-D@' %7DG' % *' %' -D -@%' *G@' .*G@ ' J A ' *' % -#@@# >E.%% $ @' *.' % A' JG@*G@ ..B' -' 7@%* . -' - % > 7DG' %*G *' 9 ' G %' .%*' *%' D.-D 7# -6' @ / @%(G7*') % $./@'%* *@#H' *G@' B @E% -' 9 ' @D@-* A' ##@# *.' *G@' ' - /@ % *A' $ A' . ' > $ #6@) ##' ^O " ' H' % 7- > 7* *@#' -# @TG $ *%' ' *G@' . B%' @TD@E*' *G@' E.D AE%@' 9 . @./@ ' -' -.-@' . ' *G@' /@ A' @ J' @T %* -6' D.E @%' ;. ' *G@' A D' /@ % . -' . ' *G@' G..B' #.@%' *' .DD7 ' -' D. > $ - *. -' J *G' -A' E *' . ' *G@' B @-% -' *' J %' ! %' E -*@#' $A' @' @7' -' ^FQO ' . >' ' % T*@@-*G< D@-*7 A' 9 ' D 6@ 4%' -. J' -' *G@' ' - /@ % *A' $ A' . ' @A#@-') .#' @ ' ^ H' . >' J G DG' @# * . -' . ' . >' *G@' -@ A' #@-* D ' *@T*' . ' *G@' % . A6 .*')^FMb H' ' %7$%@ 7@-*' @E -*%' G /@' $@@-'#@ /@#' ' -# *G %' 9 ' B@' *G@' .%*' I . @-D@' D.EA ' J G DG' J %' . ' *G@' % >@' E@ .#' D.-* -%' *G@' E.D AE%@' .-@' -' *G@' + * -' D. @D* . -' . ' *G@' * %G' 9 7%@7 >') ##' ^O^QOH' *G@ @' %' ' >7DG' . #@' D.EA ` J **@-' -' ^" ' DD. > E - @#' $A' ' D. > > @-* A' $7*') B@' *G@' .*G@ ' * J . H' %%.D *@#' J *G' -. ' .*G@ ' E. * . -' . ' *G@' @ J' @%* >@-*' -' DG$ %G.E' ' %%G@ 4% 9 ') ' ' ' b' ^FH' $./@' >@-* . -@#' *' % %7$. -@#')$7*' J %' -*@-#@#' $A' *G@' %D $@' *. ' $@ E @!T@#' %' *G@' -7 > $@ -6' . '*G@' 7 @%' %G. J %H' *. ' *G@' A . ' 3C ' # -#' *G@' I .7 ' 9 > . ' *G. D' E %* @%' JG DG' -' *G % D.EA' @' . ' *G@' E @< B @-% -' / @ % . -' G %' D. > $ - * . -' %' DD.7 -*@#' .H`' $A' *G@'  D*' *G  *' *' %' * -%D  E*' > #@' $A' ' 9  .- *@' %D  $@'  -' ^FQb'  . ' ' %%G@ ' JG.' #@%  @#' *.' .$* >' ' D.EA'  -'  A  D' . ' *G@' E  `*%' . > **@#' . >' *G@' @%G **.' -#' - A' -' *G@' . - A' D.EA' B . J -' *.' @T %*')@TD 7# -6' * -W %D E*%' . ' / @ * @D@-*' # @ *@H' . ' *G@' JG. @' @ J' @%* >@-*' -' A D Y 9 ' . ' D. -% #@ $ @' -W * 7 *A' $@ . -6 -6' *.' *G@' ' .' J . #' Y *G@' E.D AE%@' -' *G %' . ' %' B -# @#' / @ % . -' . . J %< *G@' . %E@ % -# E @D@##@% *G@' D*%' H## E %* @%' ' . ' JG DG' @' . ' *G@' @%G **.' / @ % . -' @TD@E*' . ' D.7 %@' *G@' I .7 ' 9 - . ' *G. D' E %* @%' JG DG') %' ' %%G@ 4% 9 H' @' . ' *G@' E @< `B @-% -' / @ % . -! 7*' J G@-' . >' *G@' T*@ - ' @/ #@-D@ ' @@ @ -%*@ -' ; ' ' (' 1 ' 1 +C 'E' ' G G@' J *@ ' B- . J % *G % 9 ' . - A' *G .76G - . > W * . -' B -# A' D. > > 7- D *@#' $A' @/ ' ' ' J ' > ' G % / @ A' E@D7 ' . #@ ' . ' *G@' $. .B% . ' *G@' @J' @%* >@-*' % . J @#' $A' . -A% 7% % G @7% -' $ % D + &' ' A -@' > *G%' D ') .#' ' FF" H J G DG' *G7% *@-#%' *' @ %*' -@6 * @ A' 6 -%*' *G@ < %7EE. % * .-' *G *' G. > %' * -% *@#' *G % $ . . B ' J@' *7 -' *. ' *G@' -*@ - ' @/ #@-D@' . ' *G@' A D' E.D AE%@' *%@ ' J@' @' @#' *. J #%' -' .EE. % *@< @%7 *' *%' > --@ ' %' # %* -D* A' B @-% -' 1 ' *' 6 @D 2@%' *G . 76G. 7*' . D -6' *G@' A D' J . #%' -*. ' @@B' . #@ ' > %7% -6' *G@' *G #' E@ W %. - ' E . . -. 7 -%' . ' *G@' * D @ ' %@E * -6' *G@' E. %%@%% / @' E . -. 7 -%' -# * -% *@' @@B' . 7 -%' D %@<@ -# -6%' -# ' I 7 *G@ ' *%' *@T*' $@ %' *J. ' -. *@%' . ' B @-% -' J . B > -%G E' JG DG' #. ' -.*' EE@ ' -' *G@' E -*@#' @# * . -%')^H' G@7%@' . ' *G@' - -' G %' J %' E. -*@#' .7*' $A' DGG. -') " C" # EE' aFb aFF H' . -' *G@' 6 .7 -#' . ' ' % -6 @' -%* -D@' .DD7 -6' *' @/ ' ' Q' -' *G@' -. J' > %% -6' I . @-* -@' 9 ' . >' JG DG' #.' -.*' EE@ ' -' *G@' E -*@#' @# * . -%' ^ -# Q' -# E -*@#' *' -' G %' J . B') E' O H' $7*' @# ' %' *' %@@ > %' *. ' E@ D@ / @' *G@' % 6 - D -D@' . ' *G@' %*@ %B' %' D. - -@D* -6' *G %' . ! ' J *G' *G@' J . B' . ' G. > %' G@' J *@' . ' *G %' * D @ ' -' ' @D@-*' @T > - * . -' . ' D 6@ 4% 9 ' G %' .7 -# *G *' *' %' > B@#' *G .76G. 7*' J *G' %*@ W %B% ' -' -@ A' . *A' E D@% ' - . -@ ' *G@ > @E .W #7D@#' -' @ @7 4% .*G@ J %@' DD7 *@' @# * . -' > . %*' . ' JG DG' D -' $@' %G. J -' *. ' @ @ ' *. ' B - . J -' / * . -% ' 7%7 A' -' @%E@D*' . '. > %% . -%' . ' # W # * . -%' -' *G@' @@B' *@T*') QH' G@' (" ' ' %%G@ 4% 9 ' @TG $ *%' % T' ' *G@ > ' . ' .DD7 -6' J *G -' *G@' %*' - -@' DG E*@ % Y< ' > * * . -' JG DG' %766@%*%' *G *' > -A' .*G@ ' %7DG' > A' G /@' %*. # . -' *G@' > 6 -' . ' *G@' @> 7 -6' DG E*@ %' -' *G@' @T@>E ' JG@-D@' *G %' D. EA' % #@ /@#' $7 *' G /@' $@@-' . > **@#' $A' *G@' @ > %%-@%%' . '*G@' %@/@-W *@@-*G<D@-*7 A' *- %D $@ ' *G@%@%' T' -. *@% *J . ' @' @TE - * . -%' . ' *G@' - >@%' . ' *G@' %* *J . ' DG7 DG@%' ## @%%@#' -' . G ' ') JG@-D@' *' > A' $@ E @%7 > @#' *G *' *G@' @T@>E ' ** DG@#' % > ' - . *@%' *. ' *G@' - >@%' . ' *G@' @> - -6' /@H(-# *J . ' -# D *@' / . 7%' @ # -6%' . ' *G@' @@B1' *G@' . >@ ' %' J@ ' %' *G@' **@ ' $@ -6' %* D* A' - . 6.7%' *. ' *G@' > 6 - ' . ' *G@' # > **@# A' B @-% -' . . B%' *' %' 7 *G@ ' *. ' G@' @ > B@#' *G *' *G@' %*@ %B%' -#' > 6 - ' . ' *G %' $. . B' - . *. - A' @' @/ #@-D@' *G *' *' $@ . -6%' *. ' *G@' B @-% -' /@ % . -' $7*' > . @./@ ' %%7 > -6' *G *' *G %' C-' %' 6G* A' @TE -@#' % -# W D * -6' *G@' @ * . -%' $@*J@@-' *G@' B @-% -' -# *%' $ % %' *G@A' 6 . ' *. ' E . /@' *G *' *G@' E. W D AE%@' J % -D 7#@#' %. ' -' *G@' . 6 - ' G . < T@- -' %@@' $. /@' E ' aMMM ' J G DG' E. %% $ A' %' *G@' *@T*' . ' *' 6 /@ -' -' . #' J . #%% 9 ' . ' ##(^O^QO ' . ' $. *G ' G@' D7 > 7 * /@' . D@' . ' *G@' D*% ##7D@# %@@ > %' *. ' ##' > 7DG' *. ' *G@' 67 > @-*%' -' / . 7' . ' *G@' / @ J ' 7EG@#' -' *G@' %*' D@ -*7 A' $A' # @A' -# DGG. -' -# > . @' @D@-* A' $A' / #%. -') *G. 76G' D. -* ./@ *@#' $A' # @ ' 9 %G' -# @6@ @%H ' *G *' -' *G %' A D' E.D AE%@' J @' G /@' ' 6@-7 -@' E * . -' . ' *G@' /@ % . -' . ' *G@' @ J' @%* >@-*' > #@' $A' G. > %' ' -.*' G %' J . B' *' G %' $@@-' > #@' $A' -' @ A' > * *. ' JG. ' G %' %*7# . 7% A' -# J *G' 6 @ *' %7DD@%%' #. E*@# G %' > --@ ' G@' 67 > @-*%' #W / -D@# $A' # @ ' 6 -%*' %D $ -6' *'*. ' G. > %') E ' O H' > @ @ A' D. > @*. '*G %' 1 '*G *'*G@' B @-% -' DG D*@ %*' D%' %' $. /@' %E@D @#' *. ' -*' EE@ ' -' *'%. ' D. -%* -* A' . ' > B@# A' %' -' *G@' G. . B%' B-. J -' *. ' G /@' D. > @' . >' *G@' G -#' . ' G. > %' /@-' '*G %' J@ @' %. ' *' J . 7 #' - . *' %7 D @-*' 6 . 7-#' . ' # @ 4% D. -D 7 %. -' . ' -. ' * -% *. ' @/@ ' %' -# G. > %' D@ * - A' J %' -. *' 7 - . <>' -' > -* - -6' *G@' % >@ %*A @' . ' @-#@ -6' *G .76+

G@A'*G @J'*G@>%@ /@%'.-'*G@'6 .7-g ' -#'E A@#' *.' .#' *.' @ @/@' *G@ '-@D@%% * @%' % *G@A'G #' -.*' # 7-B' -A*G -6' . ' /@' # A%' %' %..-' %' *G@A' G #' E A@#' -' . *GJ *G' D >@' .>' G@ /@-Y /@ A'D. #' J *@ ' 7E.-'*G@' .> -%' $7*' @ A'G ' 7E.-'*G@ $ $ -%' ?G@ @7E.-'*G@' @>E@ . ' %%7@#' '#@D @@'@T@>E* -6'*G@' G %* -%' .>' E@ %@D7* .-' JG @' *G@' B@6 .-' 6 -@#' *G@' - >@' .'*B@' @6 .' I7 > - * T' G@'E @*@-D=@#' @**@ ' .'*=-@ @>E@ . ' -' JG DG' *G %' G %*. A' %*. #' @-#%*G7%1' d' ' #@% @' *G *'*G %' #@D % .-'$@' * @#' $A' '#@D @@' .'*G@' @- *@' -#^'# @D*' *G *' >A' . # - -D@' $@ E7$ %G@#' -'*G@' I. 7>' . -'*G *' *' > A'$@' @ #' G@'E @ @D*' * <' %7' . .' J '* B@'D @' *G *' *' %' %@-*'*.'*G@ %@/@ 'E ./-D@%' -A.-@' JG.'J %G@%*.'> B@ 7%@' .'*' -#*.'E.%%@%%' *'%G '-.*'$@'E @/@-*@# .>'.$* - -6' 'D.EA' .>'*G@'#@D @@%E .>7 W 6 *@#'$A'7% e

G@' # D7 * @%' . ' *G %' %*. A' @' > - @%*' -#G /@' $@@-' D @ 7 A' -/@%* 6 *@#' $A' 9 .A @' 1 * *' ' -#'$A' 9 .%G@ >' -'*G@' %*' D@-*7 A' $A' 7$@' ' - *' 3 -' A # ' ^%*' %@ ' DG' / ' EE' F^<MOQ' -#' $A' $ %G.E' 6G* ..*'8 C-# *' ' EE' aFN<aOF' -'*G@' E @%@-*' D@-*7 A' -' D*' *G@' @6@-#' . ' *G@' G7-#@ -6' @6 .-' G % $@@-' % -D@' *G@' 6@' .' D 6@ ' .-@' .' *G@' D.>>.-E D@%' .' G %*. D ' D *D %>' -# -A' .' *G@' 7*G. * @%' 7%*' 7.*@#' J ' # @D*' **@-*.-'*.' > -A' J *@ %' JG.' G /@' # %D7%%@#' *' G@' # D7 * @%' .' *G@' %*. A' @' $ @ A' *G@%@f J@' D.-#@-%@' *G@>' .>' 6G*<' ..*4% @ -@#' %* *@>@-*f)^H' G@' G7-W #@ -6' @6 .-'.$* -@#'*G@'%7 - >@' .' G7-#@ W -6' .-6' $@ . @' *G@' * >@' .'9 D7% 7 @ 7%' .-' %% 7%) / ' QMH' @-7>@ * -6'*G@' @6 .-% .' 767%*7%' >@-*.-% >.-6'*G@>'*G@' ^Q*G' %* * .-@#' -' EE #.D ' -#%7 - >@#' G' . 2' 2 5 < ' -' -%D E*.-'*.' .'*G@' ^^*G' A@ ' .' @ .' 宝+ '8"-'& ' 'M"H' @D. #%* *' %* *G@-' -' @T%*@-D@' G % # D7 *A' J %' %* E. -*@#' .7* $A' D 6@ ')QH' G@' - >@' .'*G % @6 .-' %' -.J' %D@** -@#'*.' G /@$@@-'-.* 9" ' 4 " ;*$7*' 9C 4 " ')MH' G@'E .E@ '%* * .-' .'*G@' ^Q*G' @6 .-' J %' -.*' @ > -A' $7* *G@' %*' G %' -#@@@#' ' %@ .7% # D7 *A' $7* .-@' JG DG' ' 7 @ 'B-.J @#6@' .' .> -'> * A' -6@>@-*%%..-'# %E@ %' G@ %*7#A' .' @@B' -#' * -' -%D E*.-'%' G %%G.J-'7%*G *' JG @' *G@' @6 .-% J@ @' %' 7 @' E@ > -@-* A' %* W *.-@#' -#' %* @/@-' .'D@-*7' @%' -'*G@' %>@ # %* D*%' A@*' *G *' E-'6 @ *' @>@ 6@-D @%' B@' &@J %G' @/.*.' 'J '6 -%*'*G@',7 # '@6 .-% %/@ @ G7 @#' B@' .7 '.J-' @6 >@-*%' .>'.-@' E *' .'*G@<@>E @'*.' -.*G@ ' G7%' *.' * B@ *G %' /@ A' G7-#@ -6' @6 .-' .-@' J@' @ -' .>' -' -%D E*.-') '8*'&' 'F"NOH'*G *' *' J %'.-D@'%* * .-@#' -' D@-*7' @%' -' *G@' %>9 7' E.%*' J %' % ' 9 -.'). ' D*' "" ' T/' Qb' QFH' ?@'G /@' -.J'%* *@#' *G@'# D7 * @%' .'*G@' @6@-#' @*' 6G* ..* -# *G@' > . *A' .' D * D%' DB-.J @#6@ *G *' *G@ @' J %%.>@ * 7*G' -'*G@' G %* -' DD.7-*' G@' -D #@-*' *%@ '%7-#.7$*@# A'* 7@' *' %#@E D*@#' -'*G@' %D7 E*7 @%' .'*G@' -*.- -@' .7>-' @ @D*@#' *' .>@ %..-' *@ ' JG@ @'&7E @' 7/ 7%' %' @W E @%@-*@#' % -' .#' > -' .>' JG.%@' G ' -# $@ #' .J'D.E .7%' %* @ >%' JG DG' @' D 76G*' -' *G@' %G @ #%' .' *G@' .> -' %. # @ %' JG @' *G@' @-@>A' %%* 7DB' #.J-'$A' &7E*- -6' G@' @/@-*' J %' E@ E@*7 *@#' -' E -* -6' *..' G@>%* 7%') *' ^bH' *G@' E 6 -'. *.' .'*G@' 6@' .' G@.<

#.% %' *G@ @ *' *J R' D@-*7 @%' *@ '% J'*G@' % >@' %D@-@ @E @%@-*@#' -' 'E D*7 @'*G@'@>E@ .' E A -6' -' *G@' > #%*' .' *G@' EG 7-T -#' *G@' %. # @ %' G. # -6' .7*' *G@ ' G ! -@*%' *.' D *DG' *G@' #@%D@-# -6' J *@ %' G@' @%D E@' Z ' *G@' @>E@ . ' -# G %' >A' %*. #' %.' $A' .-' %% 7%' ; ' QQ"') TT ' ^"H'*G@' @ @%*' G@ *G@-' J *@ ' JG.' >@-*.-%' *' -# $A' E *. -7% 5 ' .' Qa&' J * -6'7-#@' .D @* -'-.*'*.'%E@ B' .' G %W * -' 7*G. * @%' 7*' *G@' G %* -' /@ % .-'.' *G@' %*. A' % 7 *@' D.>E * $ @' J *G' *G@' E 6 -' .-@' G@ @' J@ @' %.>@' G %* -%' >.-6' *G@' %. # @ <% . ' 9 D7% 7 @ 7%' -'*G.76G' *G@ @' .7 # -.*' E.%% $ A' G /@' $@@-' ' JG. @' @6 .-' D.>E.%@#' . ' G %* -%' G@A' #.7$* @%%' E A@#' @ -@%* A' . '*G@' @ @' . '*G@ ' J -*%' -#' *G@' @ @' D >@' G@A' *. #' *G@' %*. A' *.' *G@ ' G %* -' $ @*G @-' -#' *G@' * @' %..-'%E @ #' -#' > 6- @#' *%@ ' * *' ** -@#' *%' E @%@-*' E .W E. * .-%' G@' G %* -' J *@ %' JG.' **@%*' *' J@ @' %* D* A' D.-*@>E. A' J *-@%@@%' @ *7 -4% *@%* >.-A'*.'5 &' b' 3' 'aH' %' *G *' .' D.-*@>E. A' . * '*G@ @' %' -.*G -6' -@D@%% A' > D7.7%' -'*G@'%*. A' -.*G -6' -' D*'%7 E %%W -6' > -A' J@ < **@%*@#' D. -D #@-D@%' _ ' ']

'%.-'. ' .-@' .*@ DG7%' -' %D@* D' -'*G@' G@$ #' -# > *A ' -' *G@' E@ %@D7*.-'. ' .D @* -' %' D*%' J@ ' 7%* *@' *G@' %E *' JG DG' - > *@#' *G@' 6AE* -' %D@* D%' *' *G *' * >@' G@' E @% #@-*' --%' %%@>$@#' *G@' * ..E%' %* *.-@#' *'*G@' 6AE* -'< $A .-'*.' G@ ' *G@' @# D*.'E@ %@D7*.-' @ #' ' > -6 @#' G >W %@ ' >.-6'*G@>' %' %..-' %' *' J% %' D.>E @*@#' ' J. %G EE@#' *G@' 6.#%' % /@' 'JG.' @> -@#' D.-%E D7.7% A' 7E 6G*' @' ? %' *'.-D@' @%*@#' -#' *. *7 @#' -#' *G@-'%@-*'*.' .>E@ 7%' -.*G@' E @% #@-*' JG.' $@G@ #@#' G > ' -7%' J %' G >%@ ' D.-/@ *@#' -#' %7 @ @#' *' @T -# ' @D' ^< ' M"b') @. 6 ' (4 'B ' + C , ' A " -" C# EE' D T/<D TT/ H' .-D@ - -6' $AW .-'%@@ 7* @ 4%' + 'S' +@C , -' ') * *' ' E' ^bb' % ' _ ' '

: & ' @**@ ' %' 6 /@-'$A'&.G-' 9 %')T 'QOM' -' 9 6-@'A ': 'TD/ 'a^MH' -# 7 # %' %7' ? #-* E7 E. * -6' *.' D.>@' .>' '6./@ -.' . ' E >' .'*G *' - >@' ## @%%@# *.' *G@' @>E@ .' -' G@' J *@ ' %* *@%' *G *' G@' G #' E@ . >@#' *G@' @>E@ . 4% . #@ %' -'E7- %G -6' -#@T@D7* -6'*G@' @ -% JG.' G@ #' *G@' *G' .'*G.%@' JG.' J@ @' D @#' G %* -%' $7*' *G *' *G@A' %* ' B@E*' .-'. @ -6' *G@>%@ /@%'.'@T@D7*.-' @' J %' J@ A' .'@TW G. * -6'*G@>' -#/@-'*A -6' *.'#@*@'*G@>'$A' *G @ *%' .>' .@-% -6'*G@>%@ /@%' $7*' ' -' / -' @' *G@ @ . @ %B% -4% #/ D@' 7-#@ ' *G@' D D7>%* -D@%' G %' @**@ ' G.J@/@ ' % -D@' *G@' * >@' .' @>.-*' G %' @.-' 7- @ .7%' @ %.-%' DG@' 6 /@%)& ') ' bO^H' $@@-' >.%*' 7-/@ % A'D.-%#@ @#' . 6@ A') @@' @%' R -@ ' C ' J --' ?, ' TT ' MO H' ? @%@ @ ' .-@' .' @D@-*' D *D%') @' :, - "2 C" ' 3 '+ - "* ^QF<^M"H'D.-% #@B%' *' 6@-7 -@ _I ']

3 D#%%%A A&

'OK %D - %' -' M F
$ ** %G@ ' ' .' *G@' D A' % -#%' -#
G %'E .E@ *A'D@G !*@#') ** E' @/' 'b^H'H $ L'
'(8(!" # H# ' : ' ' G
'#% #A&'⟩^H' ' #@ D.-' -# S7E@ . ' . ' '
> .- %*@ A'*.' JG.>' *' A '# @D*@#' G %' @E @%
*.'D@ * -' * @%' $.7#*G@'D @ * .-')D' .*@ @ '
("C4' 'bbOH(' _ ' ']

' ')Q#' '@>E@ . ' . ' .-%* -*W
-.E @' E'bO <b Q' G@'%@D7 'G %*. A'.'G %'
@ 6-'J '$@ .7-# -'*G@' . " ' '+ -- . '
, # J@'%G '*G@ @ . @'D.- -@'*G %' -.* D@'
*.'*G@' @ 6 .7%G %*. A'. '*G@'E@ .#' . ' J G DG'*G@'
DG7 DG'G %*. A'. '*G@' 9 . .EGA% *@'&.G-'. ' EG@W
%7%') A-@' > * 4%* -% * .-H' . #%' @%G'
> *@ ' $@ 7%'E @%@-*@#' '%* B -6'@T >E @'
. '*. @ * .-' -' -' -*. @ -*' 6@' G@'E * DG%'
. ' .-%* -* -.E @' J@ @' #@-*' .EE.-@-*%' . '
*G@' 9 .-.EGA% *@%' G@'E * DG'&.G-' DG. %<'
* D7%' %..-' *@ ' *G@' @>E@ . 4% DD@%% .-' *.' *G@'
E.% * .-' . ' @% '1 ; ' bOaH' D @#' .-' G >' *.'
E@ %@D7*@' *G@' 9 .-.EGA% *@%' G@'@>E@ . 'G.J W
@/@ ' -*@ .6 *@#' *G@' E * DG' % *.' *G@ '
DG D*@' -#' *@ DG -6' -#' G / -6' @T* *@#' -'
DB-. J @#6>@-*' . ' *G@ ' G %* -' DG D*@ '
#@D @#' *G@' J.7 #' <@D.>@' ' .D @W
* -' -' E@ %@D7*-6' %7DG' . .J@ %' . ' G %*'
7*ADG 7%' JG.' %7DD@@#@#' &.G-' -' OO' 6 -'
7 6@#' $@ 7%' -' *G@' %>@' # @D*.-' -# 6 -'
$@ 7%' @ 7%@#' JG@ @7E.-' 7*ADG 7%' . ' G %
.J-'>@ @' >.* .-' %@*' *G@' J% 6 -%*' G@ @%A' -'
.E@ *.-')D ' &.G-' . ' EG@%7%' ' *')N EE' OQ'
Q"^H' -' E' Q"O' &.G-')^H' . ' EG@%7%*@ %' '
D7 .7%'%*. A'. '*G@' .-A' D*' . 'E@ %@D7*. -.' .'
*G@ ' . ' J@ B-@%%' $@ 7%' J %' @/@' 67 *A'
@ G #' G @#' -' >A'. '.*G%' .>' *G@' J@%*'*.'
6G*' G %' $ ** @%' 6 -%*' *G@' @ % -%' G@A'
$ .76G*' *G@ ' > @%*.' .-%* -* -.E @' -# @ *'
*G@>'*G@ @'%* E7 * -6'>@ @ A' . ' *G@' 7%@' . ' '
DG7 DG' . ' -' J. %G E' $@ 7% D.-%7 *@#'
*G@' E * DG $.7*' %G % D.-# * .-' JG@ @7E.-'
-*@ @%*@#' E `* @% .7%@#' *G@' >.$' *.' G..*' *G@'
@>E@ . ' -# DD7%@' G >' . ' -%>' .' D @ '
G >%@ ' `.>' *G % >E7* *.-' G@' E@ >**@#'
*G@' >.$' *.' ** DB' *G@' G.7%@% . ' ' G@ @* D%'
' E@ >%% .-' JG DG' *G@A' - *7 A' 7%@# . '
*G@' E7 E.%@%' . ' E 7-#@ ' $@ 7%' .-D@' -#
.-D@' .- A' -*@ @ @!' -' > **@ % . ' D.-* .W
/@ %A' 7*ADG 7%' E7$ %G@#' $..B' .-' '
/.7 *@' *.E D' >.-6' @@B' J *@ %' . '*G.%@'
* >@%' D.-D@ - -6'*G@' - *7/@' . '*G@' @%7 @D* .-'
$.#A' @' * 76G*' *G *' *' J.7 #' $@' >E E $ @'
B@' ' E7 @' %E * ' @6. A' *@ J #%' E.E@'
@6. A'*G@' @ *' J %*G@-' '#@ D.-' -#' .> -'
E.D % 7%' *' *G@' >E@ 'D.7 *' @' *' .-D@'
#@*@D*@#' G@ @%A' -' *G@' E * DG4%*@ DG -6'
E. -*@#' .7*' *G *' *' D.-* # D*@#' %D E*7 @' . '
G #' -.*' .7 ' . #' % #' *@ ' *G@' @%7 @D* .-
-# @' >@ -#' %@@R' . ' '%E *' G *G'-.*' @%G'
-#' $.-@%' % A@' %@@? >@' G /@ e' EE@ ' J %
> #@' *.' *G@' @>E@ . ' JG.' #@D #@#' -' /.7 '.'
@6. A' JG @' *G@' E * DG' J %' -#7D@#' *.'
$7 -' *G@' .$-.T .7% $..B' &.G-' . ' EG@%7%'
E' ^NQ '*@ %'7%'*G *' $@ 7%%7$%* *7*@#' 'D .%%
.-' G %' D.-%' . ' ' @> @' 67 @' B@' @-7%'
JG DG' &7%*-' -* .#7D@#' -' ## * .-' *.' *G@'
J. B' . '&.G-' . ' EG@%7%*G@ @' > A' $@' D.-W
%7 *@#' / 6 7%' ' *)' /' ^^<QQ(' 7' *G@'
@ D.-' (-' (-. ' $R' T/ (G@.EG -@%'
+, " , * ' M "<M O(' .-' "" * ;'
b Q<b b(' -*.-!% 9 - #E' a"' _ ' ']
' Y ! '

' ' ' ;'
& * ' ' > A '5 '+'

' '& ' E @%*' .' * @' @G* DG' .' *'
7 @-D@' *' .>@' B E' % J' -' *G@'
/ %.-' .' *G@' .J@' J. #' '/ %*' EA @' E @E @#'
-#' $7 * 7%'E D@#'.-' *' -#$7 G*' -#' *' J %'
.7-#' *G *' G@' G #' #@#' *' @' % >@' >.>@-*'
) @6. 7%' ' ' /' M^ H' _ I' ']

+(' . (/"' 1+ (=I' -' D -'
.- * %*' 'JG.%@' E@ %.- ' G %*. A' /@ A' ** @'
%' B-.J-'$7*' JG.%@' - >@' %D.-%E D7.7%' -' *G@'
.- * %*' D.-* ./@ %A' DG @ A' *G .76G' *G@' >@-W
* .-' . ' *' $A' *' 767%* -@'$.*G' -' G %' @**@ %' *.'
>@- -' -# @%@JG@ @' @' EE@ %*.' G /@'
.7 %G@# $@*J@@-' ; 'M "' -# aQ" ' . ' @- - `'
-%' %E@ B%' . ' G >' % / -6' -' *G@' * >@' . '
G@.#.% 7%' -# G %%.-%' . ' JG.>' D # 7%' J %'
#@D @# 767%*7%' -' M M' -# -' G %' G..B'
3 ' . ' +, ' E7$ %G@#' ' aQF' 767%* -@'
%E@ B%' . ' G >' % ' G@' J@ @' -.' .-6@' /@' $7*'
DD. # -6' *.' @>@-*' G %# *@ > A' $@' D @#'
$ DB' % ' % MO" ' @' EE@ %*.' G /@' <$@@-' '
A> -' J *G' '%* .-6' *7 -' . 'DG7 DG' > **@ %'
-D 7# -6' *G@. .6A' *.' G /@' $@@-' J @' /@ %@#' -'
D E*7 @' -# *G.76G' ' .- * %*' *.' G /@'
@/. *@#' .>' *G@' @TD 7% /@' / @J %' . ' *G@' %@D*'
-# *.' G /@' DD7E @#' 'E. % *.-' -*@ >@# *@' %
@ -#@' % A%' $@*J@@-' *' -# *G@' DG7 DG'
) @ -#@ ' +, ' - ' ' Q "' @#' BH' *'
%.>@' * >@' -' *G@' @ @' E *' . ' G %' D @@ '
E@ G E%' %@ A' %' 'MO"<MOM' G@' E7$ %G@#'
' J. B' > -* - -6' *G@' 7- /@ % *A' . ' *G@'
DG7 DG' -# *G *' -.' >%D.-#7D*' . ' 'E. * .-' . '
*' D -' --- !*G@ E .> %@' . .# -' *G %' @%E@D*'
. ' D.-* > - *@' G %* -%' @ %@JG@ @' . -%@W
7@-* A' -' $ %' / @J'D *G. D' G %* -%' -' D '
J @ @' -.*' D7*' . ' .>' *G@' G7 DG' . ' G %*' G7*'
J @ @' %* ' -' D.>>7- .-' J *G' *' @' %.'
E. -*@#' .7*' *G@' $ * A' DG D*@' . ' *G@'
. - * %*' *@%*' .<'G. -@%%' %7>> -6' *' 7E' -' *G@'
@E 6 >> * D' EG %@' d 7.#' / . 7>7%' % -D*7>'
@%*'e') 76' D'9 4' ' ^' ' ^M' M^(' %@@' %.' '
Q^' a"' (QQ' aQ' ' M' ^O(') ' NM' aMH' -'
%7EE. *' . ' G %' 67>@-*' G@' 7.*@#' *G@' #@D % .-'
. ' ' D.7-D ' *' %G 6@' . ' QO"' $ %G.E%' JG.'
G / -6' #@$ *@#' . ' O ' # A%' D.-D 7#@#' %' *G@'
J. #%' . ' 767%* -@' %@@>' *.' >E A' *G *'
* #*. % .76G*' *.' $@' -/ *@#' *.' @D@ /@' @W
$ E* %>' $7*' *G *' *G@A' D@D -@#' *.' #.' %.' *G@A'
.76G*' *.' $@' #> **@#' *.' D.>>7- .-' . .*' - A'
% # $@' J %' *G %' #@D % .-' > #@' $7*' *G *' #. J -'
*.' *G@' *>@' . ' 9 D 7%' ; 'Ma 'D.>>7- .-'
J %' -.*' @ 7%@#' *.' *G. D%' $A' .- * %*%') 76'
) ' NM' aMH' ' *G %' D.7-D ' -.' .*G@' @D. #'
@T %*%' *G -' *G@' %* *@>@-*' . ' DG.- -%' -# *G@'
$%@-D@' . ' @/ #@-D@' . ' *' J %' E - A' B-.J -'*.'
' -67% -@(' . ' .J -6'*G *' *' J.7 #' G /@'
$@@-' E.%% $@' . ' >@- -' *.' #@-A' *G@' * 7*G'
. '*G@' D*'G@' % A%' *G *' DG.-7%' -'> B -6' *'
G #' EE@ @#' *.' *G@' @TE@ @-D@' . ' > -A' E@ %.-%'
/ -6' JG.' D.7 #' @>@>$@' *' 5 ' aaH' 7*'
>@- -' -.*.- A' .7-#' 7*' J *G' DG.-7%'
. 'G %' -# %D @@*' %* *@>@-*%' -# #> %% .-%' %.'
D.-* A' *.' @T %*' -6' -' A' B-.J -'*.'
% # *G *' $@' J %' D.-#@>-@#' $A' ' D.7-D ' . '
JG DG' G. J@/@ ' G@' 6 /@%' -.'# *@') 76' ' 9 4'
' ^' ^(' ' F' QNH' G %' J. B' . ' DG.-7%' G %
E@ %G@#' $7*' %' E .$ $ A' *G@' %>@' @ *G@ ' %' *G@'
.-@' -' *G @@' $..B%' >@-*.-@#' A @-- # 7%'
7-#@ ' *G@' * * $' d' $@ 7>' -*@%*-7>e' . ' *G@' .-@'
@-* * @#' d' @TE.% * .-@%' # /@ % 7>' D 7% 7>e
S' ,

7- @%% 7-#@ '*G@%@' *J .' * * @%' G@' >@ -%' *.' %E@ B' . ' .-@' $.. B' . - A ' -' JG DG ' % A%' @-- # 7%' G@' >!-* .G%' %.>@' -D @-*' D.7-D % ') @-- # 7%' 33< D ').. ' ^ HZ' G.76G' #@-.7-D@#' %* .-6 A' . 'G %' -D..-% %*@-DA' $A' *' 767%* -@'G@' EE@ %' *.' G /@' D.-* -7@#' G %' @6 -D@' *.' *G@' .- * %*%') 76' 3 ' . ' ' ' M"(' ! - # 7% ' C' H' -#' JG @' %* '$@ .-6 -6'*.' *G@>' G@' J .*@' -.*G@ ' $..B' @-* * @#' d' G@' %@/@-' 7 @%' .'B@A%' . ' G %W * -' @ e' JG DG' % # %D7%%@#' $A' 767%* -@' -' G %' J . B' 3 ' . *' + , -' ' M"<a<Q' -' JG DG' G@' % A%' . '*G@' 7 @%' *G *' *G@A' @ 7%@ 7 '*.'%. >@ @T*@-*' -' @TE - -6' D E*7 @' $7*' - #@ 7 *@' *.' >@@*' ' # D7 * @%' *G.76G' *G@' J *@' *G.76G*' .*G@ J %@' -#' -'*G %' @%* > *@' . '*G@>' $A' 767%* -@' >.%* @ #@ %' .'*G@>' J 'E .$ $ A' 6 @@' G@' . .J -6' %' -' $%* D*' . '*G@>(Y' ' G@' DG7 DG' %' *G@' . #!% .#A' -# / % $ @' .>' > '%.'*G *' -' D E*7 @' -67 6@' EE W D $ @'*.' >' %' EE @#' %.'*.' *G@' DG7 DG' *' %' *.' *G@' *J . . #' .#A' . '*G@' . #' @' *G@' # %* D*. -' $@*J@@-' $ #' -# 6. .#' E@. E @' -' *G@' G7 DG' -' *G %' @TE @%% D-' 767%* -@' @> B%' G *' *' %' -' >E .E@' . -@' -# *G *' -%*@ #' . ' *' %G.7 #' $@' 7 @#' *G@' * 7@' -# *G@' E @*@-#@#' $.#A' . ' G %*' . ' % A%' G@' GAE.D *@%' D - .*' @/@-' -' *G %' J . #' $@ . -6' *.' *G@' * 7@' .#A' ' %' *.' *G@' E .> %@%' -# *G@' J ' G %' EG %@' > 6G*' J@ ' $@' @TW DG -6@#' 767%* -@' % A%' . ' ll' 6 D@' e' -# D.>> -#>@-*e' . ' d'%E *' e' -# @**@ e' -' # %* -D* . -' > %7-#@ %*..# $A' @ 6 -%' JG .>' $A' -*D E *.-' DG.- 7% G % @ 7*@#' J@ ' 7*' G@' %E@ B% . ' J . B% % ' *G@A' J@ @' *G@' @J # . ' *G ' R#' . ' *G' *%@ ' % ' *' J@ @' -.*' .#!% 6 *' / ' %' *.' 6@-7% -# %E@D @%' @ #@ % .76G*' *.' $@' D @ 7' -.*' *.' D.- .7-#' *G@' .-@' J *G' *G@' .*G@ ' -# *.' %D $@' *.' *G@' .-@' JG *' $@ .-6% *.' *G@' .*G@ ' % > 6G*' $@' #.-@' -@' TE - -6' c2@B`' TTT/ ' QM' JG DG' >7%*' $@' @TE -@#' $A' @ @ @-D@' *.' 3 ' ' -# *G@' E .> %@' . ' $ E* %>' *G@ @' D.-* -@#' G@' d'7@J' -# e' %' *G@' DG7 DG' *.' $@' 6 *G@ @#' .>' ' - * .-%' $7*' -.*' A@*' @W /@ @#' /' .-D@ - -6' &@J %G'@TE @%% .-%#@-.* -6' * >@' %' ll*G @@' # A%' -# *G @@' - 6G*% e' CD' -# %.'%7DG' -7>$@ % %O ^" ^Q' CD' / ' .-D@ - -6' JG *' G@' D %' @D E*7 *.-' *' @*7 -' *.' ' %7$ @D*' @ #A' # %D7%%@#' @@ A' *@' -' -W *@ / ' %' -' @-@%' %)D' H' *G@' J *@' @*7 -%' *.' %.>@' E. -*%' -' *G@' G %*. A' . ' D @ * .-' *@' G / -6' E @/ .7% A' D.-D 7#@#' *') -' DG E*@' H' / ' .-D@ - -6' *G@' E@ %.- *A' . ' * -' %' G %*' %' *G@' @ #' . ' *G@' G7 DG' %.' G@' %' *G@' G@ #' . ' *G@' J DB@#' -# %.>@' G -6%' @ %D $@#' *.' G >' JG DG' $@ .-6' *.' ' $.#A' G.76G' %.>@' . ' *G@' 7 @%' @%E@D A' ' -# ' EE A' *.' .-< * %*' 7@%* .-%' *G@' J *@' ' #.@%' -.*' EE@ ' *.' G /@' G #' *G@>' @%E@D A' -' /@J ' $7*' .-' A' *.' G /@' # J-' 7E' ' > -7 ' D.-* -6' %.>@' *G@.W .6 D ' E -D E @%' JG DG' -' G %' .J -'.E - .-' J@ @' /@ A' >E. * -*' 767%* -@' >@-* .-% 7@' /' -' G %' J . B' SC - " -' 3' ' # C.,C4*' 'aO ' -# -' ' @**@ ' *.' 7 @ 7%' %B% G %' .E - .-' $.7* *G@' 7 @%' -' 6@-@ ' 5) * a^H' G@' / @J %' . ' DG.- 7% @%E@D* -6' *G@' E @%@-D@' -' *G@' DG7 DG' . ' 7 *%' J.G DG' D --.* $@' D. @D*@#' @ %.' @W D.>>@-#@#' $A' G >' *.' @%* *7*7%' '#@ D -' . ' G %' %*7#A' 5) ' QaNH' -# G@' %E@ B% J *G' EW E ./ ' . ' *G@' J . B' -' 6@-@ ' -' G %' @* D* W * .-%' 5# ' ^ ' G@' 7 @%' @ #@%D $@#' $A' $$@B' U' C"3') "* EE' ^N <Q"QH' DG.- 7% %.' J .*@' ' D.>>@-* A' .-' *G@

@/@ *.-' -' JG DG' @-- # 7%' *@ %' 7%' *G *' G@' -*@ E @*@#' *' @-* @ A' -' '%E *7 '%@-%@' *G *' *G@' G7> -' $.#A' % -' $.#@' . ' -6@ %') -6@ D >' %* * .-@>' D. E7%' @%%@H'(*G *' *G@' 9 @-- 7>' -' ' E@ %.- '%@-%@' % #.7$* 7 '*G *' *G@ @' % .-A' .-@' @%7 @D* .-' -' JG DG' G7> -' $.# @%. '@/@ A' %. *' -# 6@' J ' %@' -# *G *' . '*G@' *J.' @%7 @D* .-% >@-* .-@#' .-@' % *.' $@' 7-#@ %*..# . '*G@ 6 . J*G' . '6 D@' -' *G@' %.7 ' > -' -# -' *G@' DG7 DG') @-- # 7%' Z' % H' ' J . B' 7-#@ *G %' - >@' . >@ A' *G.76G*' *.' $@' *G@' .-@' 7%*' >@-* .-@#' % E -*@#' -' *G@' *G # /. 7>@' . '*G@' J. B%' . ' 767%* -@' ' E' Qa^ @#' 9 6-@H' $7*' *G % %' >. @' E .$ $ A' ' D.>>@-* A' # J-' .>' / .7%' %.7 D@%' -D 7# -6' *G@' J. B' . ' DG.- 7%' J.' 9 ' . '*G@' %@/@-' 7@ % G /@' *@ A' $@@-' # %D./@ @#' $A' .>' * ' -' *G@' $ @%' @%E@D* /@ A' . ' *' @-@/ @/@' *' %' -#' . ' 7%%@ %' 5 . ' -4*' E' MNO'(@ @ ' /' ^" QH' G@A' J@ @' E -*@#' $A' A< - @7%' *' % @' -' ^b" N' -# *' %' 7' '9 *. '#@' ' 6-@' ^bOb' G@A' J@ @' @E -*@#' $A' DG.** ' ^FQQ' -# A@' *.' $@' .7-#' *' @-6*G' -' *G@' ' (;' 9 * A.-%' ^FOO' / ' aN' -#' -') ' 9 * -#' @- D@' ^OFb' / ' ^" O' G@' J. B' .-' *G@' E.D AE%@' %' D * D 2@#' J *G' -*' E %@' $A' !%.#. 7%' T& - ' D' NH' -#' 7-W /.7 $ A' $A' > % 7%') @ @ ' /' ^" bH' *' %' >@-* .-@#' %' %*' -# #' J. B' $A' *G@' 7*G. ' *' *G@' J. B' "* *G@' E .> %@%' . ' .# EE@-#@#' *.' *G@' J. B%' . ' .%E@' . ' 7 * -@' -#@-** @#' d'# > # 7>' *@>E. % e' D' ^M' T9 - *' S*/. ' ' E' ^MNH' _ ' ? '

+(/ -3+ .' 1+ ; $ ' + ; & ' + E' -3/' + ; ; ' . ; I '*G@' - -*G' $ %G.E' . 7-J DG' *@' *G@' # / % .-' . ' *G@' %*' -6 -' # .D@%@' T(*' *' * F^ H' @' %7DD@@#@#' $ %G.E' G7-' JG. ' DD. # -6' *.' *G@' -6 .< T.-' G . - D @' * @#' -' ONO' E .$ $ A' -' ON ' -# EE@ %' -' D.7-D %' # >.-6' *G@' J *-@%%@%' *.' DG *@ %' #. J -'*.' *G@' A@ ' ^" ' *@ ' JG DG' # *@' *G@ @' %' -' * D@' . ' '$ %G.E' . ' 7-J DG' 7-* ' Qa') ' ' *' F^ (' +, * * ' Ma" H' # @ *G4% E . @%% .-' . ' .$@# @-D@' *.' *G@' %@@' . ' -*@ $7 A' > #@' *.' DG$ %G.E' *G@ G@ #' .-' *G@' .DD % .-' @ *G@ ' . 'G %' D.-%@D . *.-' ' 'G %' @D.-D * .-' *@ ' *G@' $. *.-' . ' *G@' DG$ %G.E D' . ' DGW @ #' %' @T* -*')9 ' .**.-' @.E * ')' /(## -' -# *7$$%' + C". -* ' b^^H' *' D.-W * -%' $ @' E EG %@' . ' *G@ * D @%' . ' *G@ D @@#' D.-* - -6' @TE @%% .-%' .7-#' -' *G@' + D@-@' -# E.%* @%' @@#' -# %.' -' *G@' LC.C4 SC' 2C ' @' J %' E @%@-*' *' ' %A-.#' *' . @%G.' -' O'N ' -' JG DG' *G@' *J.' / ' DG$ %G.E%' *.-B' E *' 5+ C". -* ' -# ' ' b^b' b^OH' *' ' %A-.#' *' G@ %@ ' -' "^' 5 * bM^H' -# *' *G@' 6 @ *' D.7-D ' . ' ./@%G.' -' "M' JG@ @' G@' J %' DD.>E - @#' $A' *J.' $$ *%' -# .7 ' E @%$A*@ %')`F' baOH' +@ A' *' *G@' % >@' * >@' # @ *G' -# G %' @ .J' $ %G.E' . ' >G >' G@ #' G #' @**@ ' .>' D7 -') ## -' -# *7$$%' ' bb^(' 9 .-' D7 -' @#' >> @ ' E' OMNH' D.-* - -6' 6 .-#' J %G@%' -# 6 .-#' #/ D@' @%E@D A' . ' D* / *A' -' E @ DG -6(' -# ' J - -6' 6 -%*' %@D7 '6 >@%' D7 -' G #' G@ #' . '*G@ ' 6 .-#' D.-/@ % * .-' .>' 7 ' -' %*' -6 -' $$ *' JG.' G # **@-#@#' # @ *G' *' ./@%G.' -' "M' -# - .J' #@% @% *G *' G %' - >@' > A' $@' E D@#' . -' *G@' # E*ADG%' . ' D.>>@>. * .-' -' *G@ ' DG7 DG@%' -' *G@' D.7-D ' . ' G@ %@ ' G@ #' $A' DG$ %G.E' ? @#' -' ^F' # @ *G' -# G'

D. @ 67@' $$ ' EE@ @#' % 7%7 ' -' D.>E -A' @' 7%#' G /@' # @#' $@ . @' Qa' @' **@%*%* *G@' DG *@ %' .>'ON'*.' ^F' J *G' >7DG' @67 *A') @@' +@>$@'+ ' .%'^Ob'^OF' ^ M' ^ a' ^ b' ^N"' ^N^'Q"O'Q^"'^"^ ' ^"Q"' ^"Qa H' _]

I ' . ' , . ' *G@' %#' . ' *G@' -D @ -#' $ %G.E% . ' @TG >' @' > 7%#' G /@'G@ # *G *' %@@ #' *G@' /@ A' $@6 -- -6' . ' *G@' - -*G' D@-W *7 A' DG # . ' @TG >')@#' C -' 'E' a bH' % A%*G #' G@' # @#' .-' *G@' J A' *.' .>@' .#' > -A' A@ % 6.' %*.-@' J % .7-#' -' *G@' D@>@W *@ A' . ' *G@' >. -B% . ' ? @ >.7*G' . -' JG DG' *G@' - >@' # *G' J % -%D $@#' -' 7-@%' #' % E.%% $ @' *G #' *G % %' *G@' $ %G.E' JG.' J % $.7#' *.' @>$ B' #' *G@' >.7*G' . ' *G@' ? @ ' $7#' DW D. # -6' *.' *G@ & ' I ' . ' 7 G >' *G@' - >@' . ' # *G' %' -.#' -' 7-D. > >. -'. -@' G@' %*. -@' JG DG' %' -. J' -' *G@' * %G' 9 7%@7 >' %' 67 @#' -' *G@' A . ' ' , ' (4 -' ' (; , 4# 'T _ & ']

') 7%' , 5 (' - $ ((>')^H' $ %G.E' . ' . -@%' D.' 9 . - W 6G - ' J %' . -@' . ' *G@' DG @' % -*%' . ' @ -#' -' *G@' F*G' D@-*7 A' $7#' G %' @6@-#' %' 7-< G %*. D ' -# G %' @' $@ . -6%*.' *G@' ^Q*G' D@-W *7 A' G@' . -# %*%' T . ' ' E 'b' 'a"'<' a"MH' * @ #' & 'B' ? 4 . ') -. ' "' ' " ' -# 6 /@' G %' I # @T' * $' D.#' 9 ' E @D@#@# $A' ' E @ D@' $A' @-%DG@- 7%' -# *J .' GA>-%') @@' #A' -. ' + ' E*' ' ^"b' E*' ' N"Q' EE ' >@-* .- -6' *J . ' /@%(## -' -# *7$$%' + C" ' ' ^Q"' ^Q^ H

@' J %' . ' .A ' D@' -# JG@-' ' DG #' G@' J %' D @#' ' $A' E *@%' *.' * -' JG@ @' #' %#' G@' J %' E7#' 7-#@ ' 9 ./@--7% . ' 9 .-@--7% -' *G@' .%- *@-%@' 9 .- %*@ 7>'E .$ $A' ? G *G@ -' @' / % *@#' .>@' -# .7 %' -# .-' G % @*7 -'*.' @ -#' J %' >@' #@' $ %G.E' . ' .-@%' #' *G@' %76W 6@%* .-' . ' *' 6 # ' %' %*' >.- %*@ A' J %' #' ..-' -' .76G' @' JG DG' G@ 6 /@'*.' *' .>6 ' JG@-' G@' @ #' *.' .7-#' G %G.7%@' #' .-@%' ? @')V ' " # D' QFH' % A%' *G #' G@' %.' G # ' DG7 DG' #' @ A/7 @-' D.' I@ > - 6G' -# - 6 -' 5) ' ' ' 8 ' aMaH' . .J %' ? @' T8 -, ' -' $A' %' ^OOH' -' E D -6' G >' -@T*' -' %7DD@%% . -' *.' 9 DD *G@-' #' .6G@ ' . ' JG DG' G@' @* -@#' *G@' ./@ % 6G#' JG @' $ %G.E' #' .-@%) .**.-' 9 -' ' O^H' -# G@-D@' J % D @#' I@ # DG' -' *G@' + "3' + -- ') . 6 -' . ' M' Oa"' D' ^H' -' .#' 6@' G@' $@D >@' $ -#' -# # @#' -' % -D* *A' E ' a' . ' b' $@ . @' ' bb"' T " " ' ? ' ' baaH' @ -@A%J@ ' -# > -. ' @' % * E. -*@#' .7*' $7#' G %' D@. -' . ' >7% D # $@ ' % .%*')' - ' 4 ' . , ' / ' FQ<M' (C4 ' ' - #' "3' ., ' -- .' 8 ' a' %@ ' ' bQ<M H' A' *G@' D.*DG' -- %*% G@' % 7- . > A' /@-@W *@#' .-' E ' b' $7#' *G@A' E D@' G >' -' *G@' N' G D@-*7 A' _ & ']

' 6, >' . ' @J ' E ' .%%>. - ' $ ' A J @A' D.' 9 A.' %.-' . ' -- #G' . ' *G@' D@' . ' . ' ' %(G % >.-W %*@ A' J %' $7 #' .-' ' E .>.-*. A' -' .76G' .--' JG@ @' -' $$@A' . ' D.-% #@ $ @' @T*@-*' -. J' -' 7-% ' J %' $7 #' $A' *G@' 4 @**%' 7#6 -6' .>' *G@' 6@-@ .6@% G@' >7%#' G /@' .7 %G@#' -' *G@ @-# . ' *G@' b*G' D@-*7 A' % @ %*' % E ' ' T (' " . $ ' 6G@ < - -' %' -' *G@' *. J - -# . ' + @@-' $7#' G %' DG @' @ D' %' *G@' *G@' D@' G - -' JG DG' % % # *.' G /@' $@@- E *@-' . ' 6G@ - -' JG DG' % % # *.' G /@' $ %G. E' . ' 6G@ - -' JG DG' % % # *.' G /@' $@@- E *@-

^"Q & ,

' " # $,

* DG@#' *.' ' DG *@ ' . ' ' *.' @#.-' .-' *G@' -67 6@' . ' JG DG' *G@' . 6@#' #.D7 > @-*' %E * A' . >@#')+@>G' gO ' ^a"H' .*G -6' # %* -D*' % B-.J-' $.7*' *G@' >.- %*@ A' *' @ B@ @A' JG DG' % %%.D *@#' J *G' *G@' - >@' . ' G@ @' $7*' *' D@ * - A' @T %*@#' -' Qa' -# 7-#@ ' ' @> @ G@ #' _]

' ' 1+ * I' *J@-*A<- -*G' $ %G.E' . ' G@ >% ' -# DG$ %G.E' J % ' EE. -*@#*.' *G@' %@@ JG@-' *' G # $@@-' ' $7*' #@%. *@#' $A' *G@' .EE @%% .-' . ' 9 .' DG$ %G.E' . ' @/@%' JG.' *..B'E.%%@%% .-' . ' *' *@ ' *G@ @ @D* .-' . ' $@ ' H# G')I .#. #7%' $@5' ' ^Q' ^FH' @ % $@%*' B-.J-' $A' *G@ - >@ . ' 7 E -' .>' G % D.--@T .-' J *G' *G@ >A*G% . ' *G@' > ## @ 6@%' $7*' G % E .E@' - >@ % E-7% ' % T@#' $A' I .#. #7% ' .7 ' E > A' 7*G. *A' .-' G % @' @' J % ' >.-B' -' *G@' >.- %*@ A' . ' *' .-A% 7% ' -' +G@ >% ' -# $@D >@' $ %G.E' 8 7 ' ObM' JG@-' @E -' @' @ 'G #' *@ A' $@@-' D .J-@#' -# J % ' * B -6' %*@E% ' *.' D.-%. # *@' $ % ' E. J@ ' ' G % J. B' J@' G /@' -.' DD.7-*' $@A.-#' JG *' J@' 6 *G@ ' .>' E.E@' # -4% @**@ ' *.' E -' D' OOb')I .#. #' ' ') ' (4 ' ' ^O(# < - ') ' ba(' (' & ' DTTT/' ^QQ' % ' T@/ ' ^Q^Q' % H ' D.-/@A -6' *.' G >' ' 6 -*' . ' E / @6@%' *.' *G@' %@@ . ' +G@ >% ' -# @ 7@%* -6' G >' *.' %@-#' DD @# *@#' @-/.A% . ' *G@' E 7>' JG DG' *G@' E.E@' 6 -*@#' *' *G@' @ 7@%*' . ' G @> 6-@' G@' E 7>' % % # *.' G /@' $@@-' $ .76G*' *.' E -7% $A' I 7 #7% ' @$E @%$A*@' . ' I -D@' < . ')^HM' T' - ' & ' 3 ' ' 9 "..' / ' Q"FH' -' *G@' . @>@-*.-@#' @**@ ' 'D.>> %% .-' J % %%7@#' *.' E -7% 'D' 8 7' OOb' *.' %%.D *@' J *G' G >%@ ' *J.' .*G@ ' $ %G.E% ' -#' @- 7 @' @6 # -6' *G@' . # - * .-' *G' #.D* -@' -#' >. %' . ' 7 7% ' DG$ %G.E' . ' 9 -2' + . ' $7*' J@' #.' -.*' G@ ' . ' *G@' @%7 *' @' D.-* -7@#' *.' 7 @' G % # .D@%@' . ' . *A<%@/@-' A@ %' -#' # @#' 8 7 ' """' $@ -6' %7DD@@#@#' $A' 7 7% ' % @ %*' % @E*' Q') @ @ ' C ' . ' T ' ^a"' ^b^(' - '& ' 3 ' ' 9 ". * / ' Q"b' % H ' *G@> 7% T ' . ') .. * - .' DD TT/ ' E ' Oa' @#' I $ D 7%H' %D $@%' *.' G >' : - ' + ' (" * -#) - ' 3' 3 2 - -* $7*' E .$ $ A' *G@A' -@/@ ' @T %*@#' -# *G@' #@ ' J % %766@%*@#' $A' *G@' >@# @/ ' G %*. A' . ' *G@' @TE . *%' . ' G @> 6-@' -# . -# 6 -%*' *G@' D@-%) A @' ' ' - *' + ' / ' QOOO' @#' ^OQ"(' .%% 7% ' ' -'& ' QN ' @#' ^FbaH' _&']

9 ' ' $ %G.E' . ' -* .DG' *G@' ^O*G' -' %7DD@%% .-' %7DD@@#@#' .>-7% 8 7 ' QOQ' # @#' -# & ' %7DD@@#@#') ' A 7% 8 7 ' Q " ') 7%@$' ') ' / ' MQ(' -*.-' 9 - ' _ ']

9 ' ' @TD7$ *. ' $@ @ ' . ' @**@ % .>' *G@' #.>@%* D' > -# -7% *.' @6. A' *G@' @ *' -# .>' *G@' **@ ' *.' *G@' @T DG' T) ' E' bQ H' _I ']

9 ' ')^H ' '6@-@ ' JG.'%E.B@' %* .-6 A' 6 -%*' *G@' >.-B% *' -' -*@ / @J' $@J' J@@-' *' >$.%@' -#*G@' @>E@ . ' G@.#.% 7% ' *@ ' ' %@ W >.-' -' M ') >$.%') ' a^ ' h' QO H' _ ']

9 ' ')MH ' D.-%7 ' H ; G

9 ' ')MH ' >.%*' J A% ' >@-*.-@#' J *G' & D.$7% & ')MFH ' . ' ' MMb] ' $7*' %.' % ' *G@' $@ @ ' . ' ' >@%% 6@ *.' 767%*-@' .>' - -7%') 76 ') # ^QF ' FH ' _ ' ? ']

" # 3&$! ' J *@ ' . ' * .E ' JG.' /@#' EE @-*' A' *' .-%* -* - .E@' -' *G@' **@ ' E *' . ' *G@' b*G' D@-*7 A' @' % %@ #.>' >@-* .-@#' -# % J A% ' . ' >.%*' J A% ' D.7E @#' J *G' -*G >7% ' -.*G@ ' GA>-<J *@ ' . ' *G@' % >@' E@ .#' # - ' * ' % A% ' . ' -*G >7% ' d' .>W -$7% % D7*' @*' > G' 6-.*7% ' - % ' 7.#' @ 7% ' D7>' .$%D7 .' >.D @' 7-7% ' G@.#. 7% ' @D*.' -7#.' -.> -@' >@> -@ * e' T " ' . ' . ' -4 ' ' TT H' 7*' *G % % ' -.*' 7 *@' DD7 *@' G@' *J.' `@>@-*.-@#' *.6@*G@ ' % .7 %G -6' -' *G@' @ 6G*G' A@ ' . ' @.' ' $A' G@.EG 7@% ' -# %.') -' *G@' % >@' J. #%H' $A' @# @-7% ') G@.EG t' N ' -# @# @-7% E' Mba' -' *G@' + C-' ' - ^ " * G@.#. 7% ' 7-#@ ' *G@' % >@' # *@' %E@ B% . ' ' %@E * .-'G / -6' * B@-' E D@' $@*J@@-' ' -# ' *G@ ' . .J@ % ' . > -6' # %* -D*' D* .-% ' -*G >7% ' $@ -6' . -@#' $A' *G.%@' JG.' DD@E*@#' >.D @% ' $A' *G.%@' JG.' .EE.%@#' *G@<' D.7-D ' . ' G D@#.-') @@' G@.#' @D*' ' - ').. -' $' (' -' @% 7%% ' @#' . ' G@.#. @*' % ' ^FOM ' E ' bba H' _ ' ' ?]

9 ' ' 9 DG' Qa ' -* /@' . ' .-*7% ' -# > *A ' * @% @ ' -' @%* -@' 7-#@ ' ' $ -7% ' J *G' %@/@-' .*G@ %') 7% ' (' (- u' MH ' _ ' ']

9 ' #A' . ' > -7> ' *' G@ ' @ 7@%* @6. A' *G@' @ * -' 8 7 ' bNQ' # @D*@#' # ')OH' *.' D.-%@D *@' .-' *G@' 7% 7 ' D.-# W *.-%@ -' . *. A' %G@' G #' $7 *' *G@ @' T) ' ^Q H' _I ' M

9 ' ')^H ' ' A.7-6' > -' *.' JG.>' .-A% 7% ' . ' @T -# ' ## @%%@#' %.>@' @E %* @%' .-' EG .%.EGA' @ 7* -6' *G@' *.> D' *G@. A' . ' @>.D *7% -# E D7 7% ' 7%@$ 7% G % E @W %@ /@#' .-6' @T* D*%' .>' *G@>' -' G %' A ')2 " ' $' T / ' D EE' QM<QO ' .-A% 7% 7 6@#' *G@' 67>@-*' .>' #@% 6-' J *G' D.-% #@ $@' . D@' 7% -6' %.>@' 7% * .-% % > ' *.' *G.%@<' @>E .A@#' $A' @A' -' G % *7 ' G@. .6A ' ' ? @%*D.*' *G -B% >.*G@7% J % *G@' %.-' . ' .-A% 7% ') 5 ')FH ' . ' ' E ' b^' -.*@' Z]' _ ' ']

9 ' ')QH ' ./' Q" '9 *A ' *' 2 7-#@ ' ' $ -' *G@' E @ @D*' 8 7 ' M" a ' %' D*%<' G /@' $@@-' E7$ %G@#' $A' %%@> - ' @' %7 @ @#' J *G' 6 E 7% ' -# G@# ') 7%@$' (' (- ' D E' H' _ ' ']

" # $, ' 4 ' ' (5 ' ' (! 2 3 ' +

9 ' ')MH ' # %D E @' . ' E. - % ' JG.>' *G - % 7% ' -* .#7D@#' *.' E.E@' > %7% ' % .*G.#.T(' JG@-' *G@' E.E@' # %D./@ @#' G %<' G@ @%A' G@' D.-#@>-@#' G >' -' %A-.#' G@ #' *' .>@' 8 7 ' MOO ' *' *G >@' >.*G@7% J %' *G@' E. - -' $ %G.E' *' @T -# ' % * % ' J % *' -* .DG') .2.>@-' ' ') ' / ' Qb(' G@.#. @*' / ' ^F(' @ @ @4% + C". -# ' QN" ' B4% @# * (' @ ' / ' ^a' D ' / ' M H _ ' ']

9 ' ')aH ' ' DG. @E %D.E7% ' JG.>' % ' @>EG * D A' D @ % . ' *G@' DG 46@' . ' $@ -6' *G@' 7*G. ' . ' *G@' DD7% * .-' $ .76G*' 6 -%*' *G - % 7% ' *G@ *G@ ' . ' *G - % 7% ' $ %G.E' . ' A - ' . ' 7-B -# $@G / .7 ' *.' G % ' DG # @-') % ') ' Qa' _ba]H ' *' -.*G@ ' * >@' . -' G %' G -6' #@D -@#' .>' *G@' %*' @ /.7 ' . ' G %

> 7 - . - ' G@' J '#.'*G %'*G@' . *@ - @ e' ' `' . ' - . '* @'* *G %' %D E @'E @ ('A. 7'#. ' *G@' @ - @ > A' . ' %. 7 %' J ' > 7 * E A' . DD % . - %' . ' *G7%' #@E / - 6' A. 7' . ' %E *7 ' . . # e' G@' %'* - %J @ ' %. > @W JG *' %* -6@ A' > B@%' *@ - ' A@ %' . ' 6@' *G@' @ @%'* * > @' . ' *G@' D. > > @ - D@ > @ - *' . ' > . ' @%E. - % $ *A' 7*ADG 7%' % A%' *G *' > . *G@7% E@ > **@#' E @ *@%' -# > . - B%' *. ' @ *' > @ *' . - ' 7 - # A% $A' J A' . '%G. J - 6' *G *' *G@A' J @ @' - . *' 9 - DG@ - %(-# G@' ###% *G@' # D** . - % %* *@W > @ - *' *G *' d / @ A' > - A' > @* . E. * - %' -# $ %G. E% - ' 6AE*' ? @ @' 9 - DG@ - %e' 5 "" ' ' b^bH ' . > *G@7% # @# . - ' 7 - # A' *G@' Q"*G' . ' &7 A 'M b')%@@' @ > . - *' / ' "QH ' -# J %' %7DW D@@#@# $A' G@. EG 7%' _ ? ']

>: 97 ?!'1 2' ' ' $ ' ' & ' '

> %7 - #@ %* - # - 6' . %@' $@* J @@ - ' *' 767%* - @' - # @ / @ 7% ' $ %G. E' . ' 9 @ - > ' 8 7 'a" " ' @' G #' $@@ - ' EE. - *@#' *. ' *G@' . D@' . ' @ #@' - ' *G@' # . D@%@' . ' EE. ' - # G # @T@ D %@# *' *' ' E D@' D @# 7$% - ' - # *' @ %*' *G @@' . *G@ ' E D@%' DD. # - 6' *. ' D7%*. > ' $7*' - . *' A@*' % *' %@@ > %' DD. # - 6' *. ' DG7 DG' J 'G@ ? % $. 7 - #' *. ' @ > - ' - ' *G@' # . D@%@' - # E D@' - ' JG DG' G@ G # ' *G7%' %@ / @#') - % ' + " * ' ^O H ' 7*' J *G. 7*' D. - W %7 * - 6' G %' E %G<E @%*' DG@#. - 7%' G@' DG. %@' *. ' ** DG' G > %@ ' ' @ / @ 7% ' . > ' JG. > ' G@' %J. @' *G *' - . *G - 6' %G. 7 # ' %@E *@' G > ' @ / @ 7% *' %*' J %G@#' G > ' *. ' D. - * - 7@' *' 7$% - ' $7*' JG @' G %' D %@' J %'%* ' 7 - #@ ' D. - W % #@ *. - ' - # J *G. 7*' *G@' B - . J @#6@' . ' D. - %@ - *' . ' 767%* - @' - # G %' @E %D. E ' $ @*G @ - ' > . W *G@7%' D. - % #@ @#' G > %@ '*. ' $@' $. 7 - # $A' G %' . *G' *. ' @ > - ' J *G' G > ' ? *G' *G %' / @ J ' G@' %. 76G*' - # . $* - @#' . # - * . - ' % ' %7$<#@ D. - ' . > ' @ - 7% - # ' E @%$A*@ ' JG. %@' - > @' %' 7 - W B - . J - ') %@@' - 6G > ' $. . B' ' Q ' Q ' / . ' ' E ' MbF H ' ' E. - ' *G %' 767%* - @' J *G' AE 7% ' $ %G. E' . ' 6 %*@' - # > %7D 7% ' . ' 7 %' - 6@# *. ' > @@*' @ / @ 7% *' 7$% - ' @ > . - *' *G - B% *G *' E @ / . 7% ' > @@* - 6' G # ' * B@ - ' E D@' *' EE. ' %7EE. % * . - ' JG DG' %@@ > % ' - @@# @%% ' $7*' 767%* - @' - # G % @ - #% J @ @' 7 - $ @' *. ' / @' - ' * > @' - # $@ . @' *G@ ' / ' @ / @ 7% G # ' # @E *@#' J . ' E@ %. - % ' E@ G E%' < > . - B% ' G # ' DD. > E - @# G > ' . ' JG. > ' *G@ E@. E @' . ' 7$% E ' *G. 76G*' *G *' *G@A' G # ' $@@ - ' $. 76G*' *. ' D @ *@' @@ - 6' 6 - %*' *G@' D. > > **@@' . ' $ %G. E% ' A' - #<$A' *G@A' %. ' #@E *@#' JG DG' *G@A' J @ ' %7 @ @#' *. ' #. ' J *G. 7*' ' 67 #@' *. ' %G. J' *G@ > ' *G@' J A' - ' . > %% . - ' . ' JG DG' 767%* - @' . @ @#' 7 ' E. . 6A' *G. 76G' *' EE@ %' *. ' G / @' %@ - ' . > ' > %* B@' . ' *' J %' % #' J *G. 7*' 7*G. *A' *G *' > . *G@7%' DD. > E - @#' *G@ > ' 767%* - @' - . J ' J . *@' *. ' @ / @ 7% ' @TE @%% - 6' G % . J - ' J - 6 - @%%' - # *G *' . ' *G@' . *G@ ' $ %G. E% ' *. ' @ / @' *G@ > **@ ' - ' G %' G - #% ' 5*' @E @%@ - *' - 6' *G *' *G@' . *G' . ' > . *G@7% J % - / #' J *G. 7*' G %D. - D7 @ - D@ ' - #' > @ - *. - - 6' JG *' G@' G #' #. - @ - '*G@' J A' . ' @E . . ' D. @D* . - '@TG. * * . - ' - #' E A@ ' ^ ' @' G #' @E . / @#') H ' > . *G@7%' . ' @ / - 6' G %E. %*' J *G. 7*' D. - %7 * - 6' DG@#. - 7% ') b H ' @ - 7% - #' *G@' . *G@ ' E @%$A*@ ' . ' *G@ @67 ' D*' . ' . # - * . - ') D H ' DG@#. - 7% ' JG. > ' G@' *G. 76G*' G@' G #' E@ %7 #@#' *. ' * B@' E * @ - *' A' JG *' G #' . DD7 @#' Q ' @' G #' E A@#' . ' G > %@ ' - #' *G@' . *G@ %' *G *' *G@A' > A' D. > W > @ - #' *. ' . #' *G@ > %@ / @%' - #' *G@' %%7@' . ' *G@' JG. @' 7@%* . - ' ? G *' *G %' J %' % - . *' E @ @D* A' D @ ' $7*' *G@' @**@ %' . ' 767%* - @' %@ / @' *. ' 7%W * *@' G %' E . . 7 - #' - #' 7 - %J @ / - 6' @%E@D*' .

G@' D7%. > ' . ' *G@' G7 DG' G %' @T 7 % *@' #@ D DA' - @%%' - #' > . #@ * . - ' - ' #@ - 6' $. *G' J *G' @ / @ - %' - # > . *G@7%' A@*' G %' > ' @%. 7* . - ' *. ' @E . / @' - #' D. @D*' JG@ - ' - @D@%% A') 76 ' 'FQ FMH ' ? G@*G@ ' '#@ D. - ' - > @#' > . *G@7% ' *G@' $@ @ '. ' ' @**@ ' . > ' 767%* - @' *. ' @ / @ 7% *' ' *@ ' # *@' J % *G@' % > @' % > . *G@7% ' - . J ' > @ - * . - @#' % ' - . *' D @ ' - . ' JG@*G@ ' G@' J % *G@' $. *G@ ' . - ' JG. %@' . %% 767%* - @' ## @%%@#' ' @**@ ' . 'D. - #. @ - D@' *. ' G %' % %*@ ' E # ' G *' *G %' %*' J % #@ - *D ' J *G' *G@' %*' $7*' . - @' %@@ > % B@ A' $7*' *G@' #@ - * *A' . ' *G@' *G @@' %' #. 7$* 7 ' ' @ *G@ ' %7EE. % * . - ' $@' * 7@ ' *' %' D @ ' *G *' '# %E @ %7 @ G # E %%@#' J A' . > ' *G@' > - #% ' $. *G' 767%* - @' - # > . *G@7%') 76 ' ' 'QFM(' $ > ' ' ? ']

+ * ')NH ' %. * A' . ' D@* %' $. *G@ ' . ' : * ' 1OTI ' - # . ' *G@' % > @' G - # D *' G@A' . 7 - # *G@ ' $ @*G @ - ' %. ' / @T * . - %' *G *' > . *G@7% 7 6@#' *G@' @ - 7 %G > @ - *' . ' *G@ ' *' ' $7*' 7 7%' @E @#' *G *' ' *G@A' J . 7 #' $7*' B@@E' J *DG' . / @ ' *G@ ' *G. 76G*%' *G@A' J . 7 #' - g$ *G@ ' - 6G* A' @E. %@' %7 D @ - *') . *@ @ ' , ' A ' ' Fb^H ' _ ' &

9 ' ')V H ' ' E @%$A*@ ' JG. ' G #' %G. J - ' 6 @ *' *@ ' - ' G A%. %*. > i%' D 7%@' - #' G #' 7 - #@ 6. - @' > - A' # - 6@ %' . ' G %' % B@' G A%. W %*. > ' D. > E - %' *G *' *G. 76G' G@' G #' J **@ - ' *. ' G > ' - #' %@ - *' *G. 76G' G@' G #' J **@ - ' *. ' *G@' * $7 - @' G@' G #' @D@ / @#' - . ' - %J @ ') G A%<') ' Q ^^ H ' c ' f

9 ' ')^^H ' $ %G. E' . ' *. - ' . ' *. <' E. %' - ' 6AE*' > @ - *. - @#' - ' *G@' %DG ' @E %*' @' . ' G@. EG 7%' E * DG' . ' @T - # ' . ' VPV ' % @D@ - * A' #@ #') &@ . > ' @E ' ^" "' - (@' , 7 @ - ' 1 ' + , ' ' bQQH ' _ ']

9 ' ') H ' $ %G. E' . ' 9 . - @' - ' G D@' @TE@ @#' %' ' E * % - '. ' G A%. %*. > ' JG. ' - ' 8 7 'a" ' $ ' - ' 9 D@#. - ') #' E ' ^Nb H ' _ ']

9 ' ') MH ' DG@# D. - ' . ' @TW - # ' - #' D - # # *@' . ' *G@' E * DG ' DG ' JG@ - ' *' A ' J %' @ @D*@#' 8 =' G, 9 ' #5)OH ' . ' ' E ' OFM]') @ ' / ' QbF H _ ' ']

9 ' ')^aH ' ' DG D*@' - * . #7D@#' %* B - 6' E *' - ' # .67@' $@*J@@ - ' ' G %* - ' -# ' &@J ' . - @' 7 ' JG DG' %' %% 6 - @#' *. ' *G@' 6@' . ' *' A ' *' %' 7%@ 7 ' . ' D. > E %. - ' J *G' &7%* - 4%' # .67@' J *G' AEG. ' *G. %@' $@*J@@ - ' & %. - ' - #' E %D7%' > . - ' - #' G@. W EG 7%' ' $@ - 6' . - ' *G@' &@J %G' D. - * . /@ %A' > . *G@7%' D. - / @ *@#' *G@' &@J ' - #' $. 76G*' G > ' *. ' A ' . ' $ E* %> ' A ' G. J@/@ ' J %G@#' > . *G@7%* . ' E@ . > ' *G *' . D@' - #' %. ' . # - @#' G > ' E @%@ - *' - #' #@ D. - ' *' . - D@' G@' 9 ' %' - ' *G@' *D - ') @$G #*' 7' - DB ' . , - . , ' & C * #' ' *' M ' E ' Ob(' 9 ' ' . . ' <' , ' / ' Q ' E ' bMO' % ' - #' ' 4 ' T ' E ' T (' @ ' / ' M (' 9 6 - @' A ' 1 . ' TTT / ' Qb^' Qba H ' _ ' ']

9 ' ')^bH ' E @%$A*@ ' *' . - %* - * W - . E @' - ' aM^' J *G') 2J ^2 - ')^NH ') ']

9 ' ')^FH ' *G@' - > @' . ' %. > @' E@ W %. - %' ## @%%@#' - ' *G@' @E %* @%' . ' % #. @' . ' @ 7<' % 7 > 1Y ! ' ' @ #@') $ ' ' @EE ' a ' FO ' F ' -#

> -A' > . %H' 'D %% >7%) 'MF' 'MbM' M aH' '%DG. %* D7% QbaH' /' -@ . ' >. @' .*G@ %'--#@% 67 *@#) 'O' 'N'/'^F ^O"' QOaH' _]

9 ')^OH' '%7$#@ D.-'.'*G@' *G' D@-*7 A' *.' JG.>' *' 7%' ## @%%@# % T' @**@ %' .-'*G@' $@-@ *' . ' / 6 %' -# -.D*7 - ' E A@ %' >.*G@7% G # %B@# JG *' J %' *G@' -@@#' . ' / 6 %'%@@ -6*G *' .#' G # D %*' # >' -*.' '#@@E% @@E' @@E'D.7 #'-.*'*G@-'$@' '$ # *G -6' JG@-' .# %@-*' *' G@' @E A' . ' 7% > A' $@ D.>E @# J *G' *' &@ .>@%% * @ * %@' 6 -%*' 6 -*7%) ' ') -' 'QF<M^' -' 9 6-@% A' :'*' TT T'D.'N^<N H' _ ' ']

9 ' ')^ H' D.>>.-A' D @#' ' ^OM)$7*' %.' & -7 7%' 7*ADG' "'"' ^"MH' ' 9.-.EGA% *@' -* 7#@ ' -*.' *G@' %@@' . ' @T -# 'G # $@@-' *' %*' >.-B'G #' *G@-' $@D.>@' E @%$A*@ ' 7-#@ ' .%D. 7%' -#' %..-' *@ '*G@' #@E.% * .-' .'*G@' **@ ' *' *G@' D.7-D ' ;' . ' G @@#.-' G #' D.>@' -*.' D. % .-' J *G' $ % %7DD@%%. ' .*D 7%' 7-#@ ' D D7>%* -D@%' $./@' #@%D $@#' '% (E ' :' @W E.%@#' .>'. D@' -#$ - %G@# -*.' $A ')9 -% ' + ". ' / ' F^OH' G@' J *@#' % G % .EE.-@-*%' *@ J #%' % #' *G@' #@ *G' . '*G@' @>E@ . ' 9 @ W D -') F' bQb' bMQH' ?G@-' *' *..B' E D@' -' & -7 A' . ' abO ' G@' @*7 -@#' *.' @T -# (-#' *' J %' *G@-' *G *' G@' E D* %@#' *G@' D7 .7% * DB' JG DG' EE @-*A' E .D7 @#' G >' G % # %* -W 67 %G -6' @E *G@*' @' d' D @E*' e' *' - 6G*' *.' *G@' D@ %' . ' D@ * -' 6-. -*' >.-B% ' D @#' *.' @ DG' $A' - >@' -# .-' @ -6' % B@# JG.'G.' J %' @E @#' d' ' >' -' -6@ ' %@-*' *.' J -' A.7' *.' $ @ B' . ' D.>>7-.-' J *G' .*@ 7% ' -# *.' DG..%@ >.W *G@7% % $ %G.Ee') G@.#' @D*' ' ^H' G@%@' d' -.D*7 - ' @TE@# *.-%' e') $$.-' / ' M"H J@ @ *@ J #%' # %D./@ @#' -# >.*G@7% $@D >@ B-.J-' % ' B.7E.%' d' *G@' *e')%@@' @% 7% ' .-' G@.#' @D* H' 7*' G@' G # *G7% %@D7 @#' -@J' >.- %* D' E * % -%' -' ## *.-' *.' *G.%@' JG.' B@' G >%@ ' G # E @/ .7% A' %*..#' .7*' 6 -%*' .*@ %')9 -% ' / ' bMQH(G.' *G@-' D. @D*@#' ' >.* @A' $-#'. ' d' 6-. -*' -#*7 $7 @-*' >@-e' JG.' %@#' %7DG' '*7>7*' *G *' d' -.' 7@*' E@ %.-' #7 %*' 6.' -*.' *G@' %* @@*%' .-' *G *' # A(e' -#% ..-' *@ J #%' -' *G@' **@ ' E *' . ' @-*' G@' *.B' E.%%@%%.-' . ' *G@' 6 @ *' d' @% @ -' e' DG7 DG' -#' J %' *G@ @' J @%% A' D.-%@D *@#' $A' .- A' J ' $ %G.E% ' JG.>' .*@ 7% -#' *G@' 6AE* -' $ %G.E% @TE @%%*' >@>. *' *G@' >@>. ' *' *G@' 9 -% ' / ' b b#' G@' d @-W *G .-@#' G >%@ e' % .7 *@@-' 6AE* -' $ %G.E% @TE @%%*' *' *G@ ' >@>. % *.' *G@ @>E@ . ' @.' ' -#*.' - *. 7% .' .-%* -* -.E @') 9 -% / ' bQF' bMMH' d' JG @' *G@' @ ' DG$ %G.E' J % % ** -6' -' G % .J-' E D@' >.-6' G % #@ 6A e' @' -%* -* A' E .D@@#!' *.' G. #' . # - * .-%' -# *.' E@ . >'.*G@' @E %D.E ' D*8($7*' *@' *G7% E A -6' *G@' -* <E * DG' . ' ' @J' # A% ' G@ J %' @TE@ @#' $A' *G@' d' #7T' e' .-A% 7%(-#' *' J %' EE @-*A' -' @/@-6@' *G *' G % #G@ @-*% Y' % G % EE.-@-*% % #' d' D A -6' .7*' G % -*@-< ' .-% e' .' @/@-' D* -6' *' G % d' % 766@% * .-' e') 9 -% ' / ' bQF bMMH Y G7-*@# .*@ 7% -*.' '$ E* %*@ A' -#' % D @6 .7% A' >7 #@ @# G >') %*@ @-*% Y' G@ @7E.-' >.*G@7% @*7 -@#' -# D*@# % DG$ %G.E(G@ d D@ @$ *@#*G@' G. A' >A% *@ @% e % A' *G@' 6AE* -' >@>. %*% ' d *G.76G' G@' G # -.' 6G*' *.' D.>>7-D *@' @/@-' % ' A> -' G7*' $@ . @' #. -6' % . ' J @' @' %% 7 @#' $A' *G@>' *G *' G@' J %G@#' *G@' * % JG DG' .*@ 7% G #' 7% @#' -# $7 -!' *G@' *G .-@' $-' JG DG' G@' G #' % *') 9 -@ ' / ' bMa H' @' 7$% *7*@#' G % ' J .-' - >'" -# *G *' . .%D. 7% .' *G *' . .*@ 7% .-' *G@' # E*ADG%) %@@' 9 -% ' 'F" aH(G@' @ @D*@#' *G@' D @ D% JG.' G #' $@@-' .A '*.' G % E @#@D@%%. (G@' # @ `*@#*.' *G@' 7% @' . ' G *' #G@ @-*% *G@' DG7 DG' 7-#% JG DG' G #' $@@-' % @*' E *' . ' *G@' % 7% *@W - -D@ . ' *G@' E.. ( -# % G@' D.7 #' .- A' D.7-*' .-' $.7*' /@' 6AE* -' E @ *@!' ) @ #A' 7-#@ ' D@-`*' % 7 @' . ' G / -6' * B@-' E *' 6 >% *' *G@' #@@ % . ' % <' . ' *G@' D.7-D H' G@' B@E*' %.>@' . ' *G@>' D. -% * -* A' J *G' G > ' -# % @-*' *G@' .*G@ % -*.' / .7% # .W D@%@% *.' G % % *G@' d . *G.#.T>!' $ % G.E % ' -#' >. @./@' % * @-6*G@-@# G > % @ ' $A' -@J' D.-% @W D *.-% ' @' #@D @# E@-' J ' 6 -% *' *G@' > -* -@ % ' d' *J.' - *7 @% !` % $@ -6' -' @ @D*' @% *.A -% @ % ' -# .-' *G % 6 .7-#' $. # A' $ .B@' . ' D.>>7-.-' J *G' .>@' .-% * -.E @' -# -* .DG' -# D.-% % *@-* A' #@-.7-D@#' $ % G.E % ' . *G@' @T -# -' E * DG *@' JG.' G #' DD@E*@#' *G@' .>7 ' .' *G@' D.7-D ' -# % .>@' . ' JG.>' G # G@ #' *G@ ' % @@% $@ . @' *G@' DD@% .-' . ' A (G@' % .' % @-*' *.' D * @% -# >.-% *@ % ' 'E .G $ W * .-' *.' D.>>7-D *@' J *G' % 7DG' $ % G.E % ' . ' *.' @D.6-% @' *G@' D @ D % JG.>' *G@A' G #' . # -@#`' G7% *' J % ' *G *' *G@' .7 *@@-' E @ *@ % ' .>' JG.>' J@' #@ /@' .7 ' >.% *' 7*G@-*' D' - . > * .-' .-' *G@ % @/@-*% ' J @ @' D.-% * -@#' $A' *G@' % *. >' *G7 "' % @#' 6 -% *' *G@>' *.' $ -#.-' # @ ' G.>@ % ' *.' @ #' % *G@A' 7 -* A' @TE @ % % ' *' d' ' @' >. @' 7 * ' ' @ ' *G -' *G *' . ' G @ % ' .6 % ! ' -# 7 * > *@ A' @ / -6' $@G -#' % . >@' . ' *G@ ' >. @' - >' D. @ 67@ % ' JG. ' B@' *G@>W % @ /@ % G #' $@D.>@' 76 * /@ % ' *.' * /@' *.' .-W % * -* -.E @' -# E @ % @-*' >@>. % *.' *G@' @ EE@ . ' -# *G@' DG$ %G.E ' G@ % @' E@ * .-% ' @' @T * -*' -' * -' @ % .-%) 9 -% ' / ' bQa' H' -# *G@' % *' . ' *G@>' % % 6-@#' $A' .7 *@@-' $ %G.E % ').-@' . ' JG.>' @ % *.' . ' @ % *. 7 % . ' G 6.-' G #' B@-' -' D* /@' E *' -' *G@' @ @DW * .-' . ' .*@ 7 % H' .7 ' E @ % $A * @ % ') * J .' . ' JG.>' J@ @' % * @J #%' . ' *G@' @T -# -' DG7 DG H' -# * J .' #@ D.-% ' -<*G@' G -#' * .>@' $ % G.E % ' -# D @ % *.' E @ #' G % ' D 7 % @ J *G' *G@' @>E@ . ' ? @' E.% % @ % ' 6>@-*.' *G@ ' E@* * .-') 9 -% ' / ' bMF H' *.' *G@' @ @D*' G *' 7-#@ ' *G@ ' d' >.% *' E .7 % DG$ %G.E' *G@' 6 @ *' D *A' . ' *G@' @T -# -% ' J *G' *% ' DG7 DG @% -# >.7 % *@ @% ' J % ' $A' .#4% / .7 ' @-.A -6' D.>E @*@' E@ D@ ' -#' *G *' *G@A' -#' *G@ ' DG$ %G.E' G@ #' > A' *.' *G@' ! D@-@' D @@#' @ 7% -6' *.' #>*' -A' *@ *.-% -' . ' ## *.-% *.' % *@T*') 7# -6' -' E *' *.' JG *' % D @#' *G@' .-% * -*.E . *' @D@-% .-' . ' *' -#' -' E *' *.' *G@' G D@#.- ' d' #@ - *.-' PH ' -#' DB-.J @#6@#' d' *G@' %A-.#% G@ #' *' EG@% 7% P') *G@' %@D.-#' $@ -6' *G@' d' * * .D - 7>P' *' JG DG' .%D. 7% -# *G@' 6AE* -% ' *@ . %@#' *G@' !' D. @ 67@% -*.' D.-#@>- -6' I / -H' $7*' # #' -.*' DB-.J @#6@' *G@' %A-.#' . ' *G@' ^b"P') '@' *G@' D.7-D ' . ' .-%* -* -.E @' -' M ^' JG DG' G #' $@@-' %.' @TE @%% A' @D.6-%@#' *' G@ @-*% Y' G@ #.D7>@-*' % J@' -.J' G /@' *' $ @ B% ' . ' $ 7E* A' J *G' *G@' J. #% ' d . ' *G@' DG7 DG' . ' *G@' 6 @ *' D *A' . ' *G@' @T -#- 7% 3 -' -.*' DD@E*' *G@' D.7-D ' . ' G D@#.-(P' $7*' *' EE@ % ' >' .*G@ '@/ #@-D@' 5& *') @ ' ^a"(9 -% ' / ' FQQH' *G *' *' J @-*' .' *.' %B' *G *' *G@ % -D* .-' 6 /@-' *.

6S ' " # ' $&, , S " # $, ' $&, %,

*G *' DF7-D'' > 6G*' $@' @D @#' -# ' -@J' *G@' DG7 DG' -# *.' E .>.*@' *G@' @ @D* .-' . ' -'
D.T>@' %7>>.-@#' -#'*.' %%@ *' *G *' *G@' . *G.#.T' $%G.E') $@ *7%') 2'^bH' d G@'
@T -# -' E@.E@' *G@' D / ' # 6- * @%' *G@' *'e' J % *G@-' @ @D*@#' $7*' %G.J@#' G %' J.-*@#'
>7- D E ' 7-D*.- @%' -#' *G@' D.>E -A' . ' D7*@-@%% $A' .$* - -6' E@ > %% .-' *.' D.>@' *.'
* -%E. *@ %' . 'D. -< @ 6G*%' #@% @#' *.' @* -' .-%* -* -.E @' -# E @*@-#' *G *' G@'G #' #.E*@#' !
>.*G@-%' %' *G@ ' $%G.E' G@ 9.-.EGA% *@' *G@' G D@#.- -'#.D* -@' % 'G@*@ .#.TA'G #'
D 7%@' G #' @-#%' >.-6'*G@' D @ 6A'. ' .-%* -* -.E @' $@@-'G %'.- A' 7*' -#'%.'.-'$@D.> -6'. *G.#.T'
*G@' -# E.E@' @.' D.>E -%' >. @' *G -' G@' > 6G*' G.E@' *.' @* -' G %' %@@' .E@' @.'
.-D@'. ' -* . 7%4%' @> %%-@%%' !DG@DB -6'*G@' J .*@'.-'*G@' ^O*G'. ' &F@' ' *.' @.' ' -#*.'
-* 67@%' 5) - ' ^bb' ^bOH' JG DG' EE@ ' *.' @--# 7%' *G@' -@J' E * DG'. ' .-%* -* -.E @'
G /@' G #'%.>@' @ @D*' . ' *G.76G' *G@' @>E@ . ' 7 6 -6'*G *' >.*G@7%'@/@-'%7EE.% -6' G %' D.-W
@.' %.' ' #%D.7 6@#' *G@' @> %% @%' . ' /@ % .-' *.' $@ % -D@ @' J % # % 7 @#' $A' G / -6'
>.*G@7%' %' *' @ 7%@' *G@ ' @ 7@%*' -6' *G@' @* >@'. ' d' -/ #@#'%.' 6 @ *' %@@ #7 -6' *G@' @* >@'. '
>@# *@' D* .-' 6 -%*' *G@' 7*G. *A' . ' *G@' *%' $ %G.Ee' T) - ' ^FN' ^O"H' DD. # -6 A'
D.7-D '. ' G D@#.-' JG DG' G@ G # J #A'D.-W >.*G@7%' J %' '<%@D.-# * >@' @T @#' J *G' G %'
%* 7D* /@ A'07EG@ #' $A' D.- > -6' *G@' @DD @% W $.*G@' - *. 7%Y %*' *.' -6 ' -# *G@-' .-'
%* D '%* D.' G %' E @#@D@%%. %')DE' E.E@' @.4% $ %' D 7%-6' @%G' # %*7 $ -D@%' *.' ' / 6@' .-'
) - '^aN' J *G' -% ' / ' bQaH' G@ A@*' #@@>@#' *G@' @ 7%' *.' ' ^ ^(' $@ *7%'
'@TE@# @-' *.' %@-#' D.E @%' . '$.*G' >@>. %' *.' 2'^F(' G@.EG -@%' +, " ' ' ^ F(' 7*A<'
G@' $ %G.E%' . ' .>@' .-% -* -.E @' -* .DG' DG 7%' ' ^"SH(' -# #7 -6' %T*@@-' A@ %' *G@'
-# &@ 7% @>' -# *.' *A< /@' .*G@' E @ *@%' DG7 DG' ./@' JG DG' G@ G # *A -- %@#' J %' *' !
-# %.' *.' *G @@' @ # -6'>.-B%').-@' .' *G@>' E@ D@' 7-#@ '*G@' 7 @' .'G %- >@% B@' >.*G@7%'
$@ -6' A>@.-' *A *@%H' @ 7@%* -6' *G@ ' D @#' . 7% , $ ' :'
.E - .-' %' *.' *G@' D %@' . ' >.*G@7%' -# %' *.' 7*' JG@-' *G@' -@T*' @>E@ . 'V@-.' @#' .>' *G@'
*G@' 7*G. *A' . ' *G@' D.7-D ') / 6 7%' ' N(' 7%7 E@' % %D7%' *.J #%*G@' D .%@' . Ob' '
9 -%' / ' bQ^H' .E@' @.' JG.' G # @ #A' -@J' %D@-@' .E@-@#' . ' @ 7 7%' @' J %' %7>W
-' &7 A' >@>. %@#' *G@' @>E@ . ' 6 -%*' *G@' >.-@#' *.' -' .E@' JG@ @' G %' #> @ %'
-* 7% .-' . ' >.*G@7%' T) # ' ^abH' -# J **@-' 6 @@*@#' G >' ? *G' d' @%%@#' %' G@' *G *' D.>@*G' -'
-' D*.$@' ' @**@' . 'D.-%. * .-'*.' *G@' @T @#' *G@'- >@'. '*G@' . #'e') >E D 7%' -'9 -% '/ '
$ %G.E%' T) - ' ^baH' @E @#' *.' *G@' @%D E*' NOFH' $7*' DD. # -6' *.' *G@' -@D#.*@<./ -6'
.-' ^%*' @D@>$@ ' abO' #J@ -6' .-' *G@' D.-W G@.EG -@%' .-' @ DG -6' ' E D@' D @#' *G@'
%%*@-DA'. '*G@' G D@#.- -'#@ - * .-' J *G' *G@' D* 6.-' G@' @ ' . 'G % %%' -# %E -@#' $ %'
D@-@' *G' -#' E @ # -6' . '*G@' #@ /@ -D@' . ' -B @' T+, " ,# ' ^ OH' G@' E * DG'
*G@' @T -# -' DG7 DG' .>' '6 -6' . '% D W D D %' D.%@#*G@' DG7 DG@% 6 -%*' G >' $7*' G@'
@6.7%' E D #@%T) -' ^bFH(' -#' .-'*G@' % >@ G@ #' %@ / D@% -' E / *@' G.7%@%)9 -% ' D H'
A' J .*@' 6 -'*.' *G@' @T @%'@TG. * -6'*G@>'*.' % %D7%' @D.6-%@#' G >' %' 6G* 7 ' $ %G.E' .'
*G -B' .'d *G *' D.7-* A' JG DG' J %' *G@ ' .J -e' @T -# ' -# $A' $ %' #/ D@' E7*' . *G' '
T) -' ^b H' G@ @>E@ . ' @D@ /@#' @E @%' D D7 ' *.' *G@' @E %D.E *@' D.-#@>- -6' d *G@'
.>'*G@' .*G@ ' E @ *@% JG.>'G@' G #D.-%7 *@#(' --./ * .-' -'*G@' *G' JG DG' J %' > #@' *'
' $7*' .-@' *G@' -D.-%* -*' >EG .DG 7%' . ' G D@#.-e' JG@ @$A' ' d'%*7>$ -6<$ .DB' J %'
#@' DD@E*@#' *G@' D.7-D '. ' G D@#.-') / 6 ' D %*' -'*G@' J A'. '*G@' . *G.#.T' E@.E @'e') / 6 '
' ^"H' -#' D.-#@>-@#' >.*G@7%' -' >. @' ' aH' 7*' JG@-' *G@' 7*ADG -%' . ' .-%* -W
.' @%% @-@ 6@* D' *@ >%' *G.76G' %.>@' J *G' * -.E @' #@@> -6'G %* @-#' G %*@-@#' *.' E A' D.7 *' *.' G >' G@' # % EE. -*@#' *G@>' $A'
d' '% /.' '*G@' %* *@>@-*%' .'*G@' @T @%' J@ @' #@D -6'*G *' G@' . 'G %E *' DD@E*@#*G@%* *@W
* 7@'e')9 -% '/ ' bMO' I H' d' '*A -*' -#' '>-' >@-*' JG DG' A 'G #' -' @D*' #%' D @ 6A' -#
.'$. #' JG.' -' G %' @TD@%% /@ D 7@ *A' @TD@@#%' *A *G@' -#' *A ^ -*' JG.' >@#' %@>' $A' *' ^ -*' $@' @6 #@#' % 7-#@' - *G@>' -#'
*G@' . #'*A -*%' JG.' >@#' %@>' @D.-@#' >.-6' E @%*%' >.-6' >@- D%('e' d'G@'$@D >@'-.*' '%G@EG@ #' G %*4%'%G@@E'$7*' -' -*. @ $ @' J. (' -.*' '
$7*' *.' $@' @6 #@#' % 7-#@' - *G@>' -#' *G@' '$7*' .-@' *G@' -D.-%* -*' >EG .DG 7%' . '
.>'G@' *..B' *G@' %E.7%@' . ' ' *G@' JG.' J %' %* ' #@' DD@E*@#' *G@' D.7-D '. ' G D@#.-') / 6 '
/ -6'e') ' $%G.E' $@ -6' d'@%E.7%@#'e' *.' G %' ' ^"H' -#' D.-#@>-@#' >.*G@7%' JG DG' G #
DG7 DGH(' d' -' #7*@ @' ' 'G.>D #@' ' ' $@@-' >E.%@#' .-' *' $A' *G@' Q *G' D .-.' .'
J. %@' *G -' -' 7-$@ @/@ (e' d G@' %' 7-J. *GA' G %' D@-' .-@#' *.' -' @ @D*' J %' # % 7 @#' $A' G / -6'
@/@-'*.' $@' D @#' ' G %* -(e' d G@' %' 7-J. *GA' d' -/ #@#'%.' 6 @ *' ' %@@ #7 -6' *G@' @* >@'. '
.'G '/@' E .**@#' @*G@' ' -' J ' .' -' D*' 6 -%*' *%' $ %G.Ee' T) - ' ^FN' ^O"H' DD. # -6 A'
.*@ 7%'. 'G. A'>@>. A(' e' d'G@' @D@ /@#' -'7-W >.*G@7%' J %' '<%@D.-# * >@' @T @#' J *G' G %'
G. A' -# > 6 - A'. # - *.-' .>'$ %G.E%' D.-W $.*G@' - *. 7%Y %*' *.' -6 ' -# *G@-' .-'
#@>-@#' -# .>' -A' *J.' %7DG('e' d'G@'.76G*' $ %' D 7%-6' @%G' # %*7 $ -D@%' *.' ' / 6@' .-'
E.E@' 8e' -# G@' -%J@ @#' D.>E D@-* A' d' @%'
*G *' $@' @>./@#' @/@-' .>'*G@' -B' . ' A>@- e' -# @#' *G@>' e' -' DD. # -D@' J *G'
CD' .E@' @.' J .*@' 6 -' *.' *G@' @>E@ . ' -' *G@' ' >E@ ' @**@ ' G@' d' @ 7 @#' ' JG.'
9 DG' ab ' 7 6 -6'G >'*.' E7*' -' @-# *.' *G@' EE. DG@#' G >'*.' - *G@> * %@' *G@' D.7-D ' .'
##E . $@' D E*/ *A' . '*G@' @T -# -' DG7TTG' G D@#.- e' $7*' G@' D.7 #' -.*' @* -' G %' E' #.-'
T) - ' ^FQH(' $7*' .J -6'*.' 9 .-.EGA% *@' - 7W *G@' @T *@>@' %@D*.-' . 'G %' E *A') / 6 '^' D H'
@-D@'-@ '*G@' D.7 *' *G %'.$ @D*' J %' -.*' ** -@#' @' E .$ $ A' D.>> **@#' >7DG' . '*G@' #> - %* W
7-*' '*J.' A@ %' *@ '*G@' @D@ E*' . '*G@' @E %D.E ' * .-'*.' G %' . #' @-# @*@' 9 .-67%' JG.>' G@'
.E - .-%' . ' *' J %' -' *G@' @ A'%7>>@' . ' aF"' > #@ G %' DG#@ D.-' H * 1BI # * K' .E@'
*G *' @.' '%@-*' . #@ %*.' * %' *G@ d'#7T'e' D.>W >E D 7%' -'&7-@. 'aOF'$@%.76G*' % %D7%'*.'
> -# -6' *' @T -# '*.' @TE@' >.*G@7%' .> d #@ /@ '*G@' %@@' . ' *' 9 B' .>' *G@' >E .7%

E D#@'UD)9 -% !' / ' NOO'1' *G@' # *@' . ' a' g' ! - ' G %' $@@-' D. @D*@#' *.' a' #' &7- !'
' MNbH(' $7*' G@' J % -.*' B@ A' *.' > ./@' ^ *G@' .%- E@ ' -# @/@-' JG@-' V@-.' @6 -@#' G % 0L' *G . -@' -'&7 A' .'aOO' -# *G.76G*' . ' D* -6' .-' >E DB %4% @TG. * * .-' *.' d' @%*. @' *G@' @T'' 7-# -' DG7 DG' *.' *% J 7' -#' *G. D' $ %G.E'e') -% ' / ' N ^H'G@' J %# %%7 #@#' .>' # %*7 $ -6'd' -'. # > -' JG.'G #' -@ A' @ DG@#' *G@' D.>>.-' @%* -6<E D@' .' 'e') / 6 ' ' : H' -'@ @D*' -.*G@7%' # #' -.*' .-6'%7 / /@('*G@' .E* D' @DB.- -6' JG DG'6 /@%' G >'*J@-*A< *J.' A@ % D. @D*') @- 7#.*' (-' A # ' E' ^Q^H G % #@ *G' >7%*' $@' # *@#' .-' *G@' M^%*' . ' &7 A' -' aON') @' , 7 @-' ' a^FH(' G7*' *G %' # *@ %' - #> %% $ @' . ' E.E@' >E D 7%4% - -*G' @**@' ' J **@-' *G. * A' *@' *G@' @%*. * .-' . ' . D. 7%' JG DG' J %' %. > @JG *' %7$%@W 7@-*'*.' @ 7 7%%' #@ *G' % # *@#' 9 DG' ^M*G' aO (' @ 7 7%' *G@ @ . @' E .$ $ A' # @#' -' *G@' 7*7- -' .' aOO' -# @ @' # *@%' *G@' @/@-*' -' *G *' A@ ' 5#' - ' ; ' ^OH' $@ *7% *@ %' 7%' *G *' @ -6' @%G' * .7$ @%' $@' .-6@#' . ' #@ *G' -# 7 * > *@ A' G %*@-@#' *' $A' * B -6' E. %.-' 5# 2' ^FH' G@.EG -@%' % A%' .-' *G@' 7*G. *A' .'d' @*@ ' 'E @%$A*@' . ' @T -# ↓' *G *' >.*G@7%' G / -6' .7-#' %. > @' 7-E7$ %G@#' J * -6%' . ' A 'D. 7E*@#' *G@ '*@T*' -'/ .7% E D@%(-#' @.-* 7% 7.*@%' % .>' >.*G@7% 7 7 7%'`` )%.' G@' J *@%' -%*@ # .' @ 7 7%H' E %% 6@' @ @D* -6' .-' *G@' d -D.-% %*@-DA``' . ' A ' %' *G@. .6 -'($7*' % *' @ @ %*.' @/@ 7% . ' -* .DG') ' b^MH' *' %' D @ A' *G@' E .#7D*' . ' ' *@' J *@ ')%@@' *' -' -#' ('A 'T ' OMOH' @ @' % A% $ @ A' . ' @ 7 7%' d ? *G' @%E@D*' *.' G %' DG D*@ ' *G@ @' D -' $@' $7*' .-@ .E - .-↓' j ?'

9 ' ')^NH' D.>>.-A'D @#' < #1 + ' E * DG' . ' @T -# ' J %' #7 A' @ @D*@#' *@ ' *G@' @TE7 % .-'. ' >.*G@7%' @ 7 7%' *' *G@' $@6 -- -6' . ' 767%*' ;' aF*H' @' J %' ** DG@#' *.' J *G' *G@' d' >.*G@7%' E @%$A*@ ' -# ' %*@ J #' . '*G@' @T -# -' DG7 DG ``' JG.'G #% 6-@#' *G@' >@>. ' . '*G@' E@ %@D7*@#' *G. D' $ %G.E%' E @%@-*@#' *.' *G@' @>E@ . ' @.' -' 8 A< abO') 9 -% ' + ". ' / ' bM"H' %' # %* -67 %G -6' - >@' . ' D. 7%' . ' D. 7%' EE@ %' *.' $@' > #@' 7E' . ' .E* D' -# ' * -' J . #' -#*.' % 6- A' d' J@ @ ' . ' ' JG *@' $@ #<@' . ' D E'') 7' I @%-@' : --' (3' ' 8" 4' : . ' ' ^FbNH(' G@-D@' $@ *7%' DD. # -6' *.' *G@' E .$W $ @' D. @D* . -' . ' G % *@T*' d' %$7%'`` -*.' d %$7% ``' @T -% *' % d JG *@'>`` 5# 2' ^FH' / 6 7%' % A%' ) ' ^^H' *G *' G@' J % %.' D @#' d' % D7%'``JG DG' . 'D. 7 %@' % ' 9 . -.EGA% *@' - DB- >@' @ 7 / @-*' *.' 9 @ DG *!' . ' d' *G@' @>E@ . %' > -'(`' -# 7*ADG 7% %7 - >@%' G >' 7 7%' T "" ' ' ^"MH' *@ 'G % D. -%@D *. -'G@' %@-*' 'E @%$A*@ '- >@# - @' -# '#@ D. -'- >@#' >.*G@7%' J *G' ' @**@ '*.' E.E@' @. ' JG. ' @E @#' -' *@ > %' . ' J >' D. -6 *7 * .-' *.' *G@' @ @D*' *G *' d' *G@' > /@ % ' DG7 DG' %G @#' -' G % .A'`` *' *G@' 6. .#' -@ J %( -# 7 6@#' *G@' -@ J A' EE. -*@#' d' *G. D' $ %G.E' . ' *G@' @T -# -' DG7 DG' `` *.' @. ' -#' - . >@#' G > ' % G %' @E A' -# D *@%' *G *' *$!' @ @D* . -'G # $@@-' @67 ' -#'#@ $@ *@' 7-%* -@#' $A' d' D -/ %% -6' %! * . -' . '7- -@%% . ' -A' B -#5``' -#' *G *' >.*G@7%' ? %! EE ./@!' ! ' J . *GA' . ' %.' @ > -@-*' ' $ %G.E D' . ' E7 *A' . ' DG D*@ ' -#' -*@6 *A' . ' *G' 5) - ' ^OMH' G@' 6 @ *' E.E@' G@ @' -% %*%' -' *@ >%' JG DG' @%@>$ @' .7 ' , 7 - 7 6@% > ' D. @D*' .7' d' *G *' %*-# #' T 4 4 ' . 'DG *A' J *G.7*' JG DG' -.' .*G@ ' / *7@%' @' . ' -A' / ``' % *.' $@' B@E*' -' / @ J' > #' *G@' @ . *%' . ' *G@' . *G.#.T' E * DG' -# G %%7 6 -% *.' G@ 'd' *G@' J #@%E @ #' %. @`f' . ' > %$@ @ (-# : >.*G@7%' d' . '*G@' ? G *@' E' ' %' % #' *.' G /@' D @#' %7DG' DG *A' *.' ' E. -*' JG DG' G %' . J -' %7EE. *@ %' *G.76G*' @T* @>@' d -' G %' @E %D. E ' #> - %* *.-`` % &7 A' -' aON') @' , 7 @-' ' a^FH(' G7*' *G %' # *@ %' - #> %% $ @' . ' E.E@' >E D 7%4% - -*G' @**@' ' J **@-' *G. * A' *@' *G@' @%*. * .-' . ' . D. 7%' JG DG' J %' %. > @JG *' %7$%@W 7@-*'*.' @ 7 7%' %' #@ *G' % # *@#' 9 DG' ^M*G' aO (' @ 7 7%' *G@ @ . @' E .$ $ A' # @#' -' *G@' 7*7- -' .' aOO' -# @ @' # *@#' 9 DG' ^M*G' aO (' @ 7 7%' *G@ @ . @' E .$ $ A' # @#' -' *G@' J * -6%' . ' A 'D. 7E*@#' *G@ '*@T*' -'/ .7% E D@%(-#' @.-* 7% 7.*@%' % .>' >.*G@7% 7 7 7%'`` )%.' G@' J *@%' -%*@ # .' @ 7 7%H' E %% 6@' @ @D* -6' .-' *G@' d -D.-% %*@-DA``' . ' A ' %' *G@. .6 -'($7*' % *' @ @ %*.' @/@ 7% . ' -* .DG') ' b^MH' *' %' D @ A' *G@' E .#7D*' . ' ' *@' J *@ ')%@@' *' -' -#' ('A 'T ' OMOH' @ @' % A% $ @ A' . ' @ 7 7%' d ? *G' @%E@D*' *.' G %' DG D*@ ' *G@ @' D -' $@' $7*' .-@ .E - .-↓' j ?'

9 ' ')^NH' D.>>.-A'D @#' < #1 + ' E * DG' . ' @T -# ' J %' #7 A' @ @D*@#' *@ ' *G@' @TE7 % .-'. ' >.*G@7%' @ 7 7%' *' *G@' $@6 -- -6' . ' 767%*' ;' aF*H' @' J %' ** DG@#' *.' J *G' *G@' d' >.*G@7%' E @%$A*@ ' -# ' %*@ J #' . '*G@' @T -# -' DG7 DG ``' JG.'G #% 6-@#' *G@' >@>. ' . '*G@' E@ %@D7*@#' *G. D' $ %G.E%' E @%@-*@#' *.' *G@' @>E@ . ' @.' -' 8 A< abO') 9 -% ' + ". ' / ' bM"H' %' # %* -67 %G -6' - >@' . ' D. 7%' . ' D. 7%' EE@ %' *.' $@' > #@' 7E' . ' .E* D' -# ' * -' J . #' -#*.' % 6- A' d' J@ @ ' . ' ' JG *@' $@ #<@' . ' D E'') 7' I @%-@' : --' (3' ' 8" 4' : . ' ' ^FbNH(' G@-D@' $@ *7%' DD. # -6' *.' *G@' E .$W $ @' D. @D* . -' . ' G % *@T*' d' %$7%'`` -*.' d %$7% ``' @T -% *' % d JG *@'>`` 5# 2' ^FH' / 6 7%' % A%' ) ' ^^H' *G *' G@' J % %.' D @#' d' % D7%'``JG DG' . 'D. 7 %@' % ' 9 . -.EGA% *@' - DB- >@' @ 7 / @-*' *.' 9 @ DG *!' . ' d' *G@' @>E@ . %' > -'(`' -# 7*ADG 7% %7 - >@%' G >' 7 7%' T "" ' ' ^"MH' *@ 'G % D. -%@D *. -'G@' %@-*' 'E @%$A*@ '- >@# - @' -# '#@ D. -'- >@#' >.*G@7%' J *G' ' @**@ '*.' E.E@' @. ' JG. ' @E @#' -' *@ > %' . ' J >' D. -6 *7 * .-' *.' *G@' @ @D*' *G *' d' *G@' > /@ % ' DG7 DG' %G @#' -' G % .A'`` *' *G@' 6. .#' -@ J %( -# 7 6@#' *G@' -@ J A' EE. -*@#' d' *G. D' $ %G.E' . ' *G@' @T -# -' DG7 DG' `` *.' @. ' -#' - . >@#' G > ' % G %' @E A' -# D *@%' *G *' *$!' @ @D* . -'G # $@@-' @67 ' -#'#@ $@ *@' 7-%* -@#' $A' d' D -/ %% -6' %! * . -' . '7- -@%% . ' -A' B -#5``' -#' *G *' >.*G@7%' ? %! EE ./@!' ! ' J . *GA' . ' %.' @ > -@-*' ' $ %G.E D' . ' E7 *A' . ' DG D*@ ' -#' -*@6 *A' . ' *G' 5) - ' ^OMH' G@' 6 @ *' E.E@' G@ @' -% %*%' -' *@ >%' JG DG' @%@>$ @' .7 ' , 7 - 7 6@% > ' D. @D*' .7' d' *G *' %*-# #' T 4 4 ' . 'DG *A' J *G.7*' JG DG' -.' .*G@ ' / *7@%' @' . ' -A' / ``' % *.' $@' B@E*' -' / @ J' > #' *G@' @ . *%' . ' *G@' . *G.#.T' E * DG' -# G %%7 6 -% *.' G@ 'd' *G@' J #@%E @ #' %. @`f' . ' > %$@ @ (-# : >.*G@7%' d' . '*G@' ? G *@' E' ' %' % #' *.' G /@' D @#' %7DG' DG *A' *.' ' E. -*' JG DG' G %' . J -' %7EE. *@ %' *G.76G*' @T* @>@' d -' G %' @E %D. E ' #> - %* *.-`` % &7 A' -' aON') @' , 7 @-' ' a^FH(' G7*' *G %' # *@ %' - #> %% $ @' . ' E.E@' >E D 7%4% - -*G' @**@' ' J **@-' *G. * A' *@' *G@' @%*. * .-' . ' . D. 7%' JG DG' J %' %. > @JG *' %7$%@W 7@-*'*.' @ 7 7%' %' #@ *G' % # *@#' 9 DG' ^M*G' aO (' @ 7 7%' *G@ @ . @' E .$ $ A' # @#' -' *G@' J * -6%' . ' A 'D. 7E*@#' *G@ '*@T*' -'/ .7% E D@%(-#' @.-* 7% 7.*@%' % .>' >.*G@7% 7 7 7%'`` )%.' G@' J *@%' -%*@ # .' @ 7 7%H' E %% 6@' @ @D* -6' .-' *G@' d -D.-% %*@-DA``' . ' A ' %' *G@. .6 -'($7*' % *' @ @ %*.' @/@ 7% . ' -* .DG') ' b^MH' *' %' D @ A' *G@' E .#7D*' . ' ' *@' J *@ ')%@@' *' -' -#' ('A 'T ' OMOH' @ @' % A% $ @ A' . ' @ 7 7%' d ? *G' @%E@D*' *.' G %' DG D*@ ' *G@ @' D -' $@' $7*' .-@ .E - .-↓' j ?'

% * % D* . - %' e ' - # D * - 6 ' * G @' @E @ - * - D @' . '%. > @'
J G . > ' 9 7 7 %' - #' @ * @ ' . - 67 %' G #' # J - '
J A ' $ A ' # @ #' e '. ' ! @ - % 7 @ %' . > ' * G @' E . @ %% . - '
. '. *G . # . TA ') 9 - % ' A ' ! b H ' d ' @ % @ D 7 * . - 4 !
%' > E D 7 %' @ > B @ # ' G # * 7 6 G *' . E . 7 %
* G *' ' > @ @ A' D . - D *. A' E. DA' J %' - @ @ D * / @ '
@ * @ ' J %' 7 B - 6 ' - ' D. - @ % '. ' @T - # '
d ' E . ** - 6 ' 6 - % *' * G @' D G 7 D G * G @ ' E * DG '
J . * @ ' . ' V @ - . ' % ' J @ ' % ' * . ' > E D 7 % ' . - ' * G @'
% 7 $ @ D * ' - # $ @ 6 @ # ' * G *' G @' > 6 G *' $ @' @ > . / @ #'
* . ' # %* - D @') $ $ @ * 7 % ' 2 N ' ^ F (' w 2 . C '
-' - % ' / ' ^ " F M H ' > E D 7 % ' E @ % % @ #' * G @'
E . - *' - ' @ * * @ % ' * . ' D D 7 % ' { $ 7 *' V @ - . ' D . 7 #' - . *'
$ @' - # 7 D @ # ' * B @' * G % % * @E ' 6 - % *' @ * @ ' - # *'
% ' E . $ $ @' * G *' D D 7 % ' J % ' *' @ % *' 7 B @ J > '
- ' * G @' D 7 % @ ' *' % * ' DD . # - 6 ' * . ' * G @' 2 . C # '
C - # > . * G @ 7 % % @ - *' & . G - ' 6 - ' * . ' . - W
% * - * - . E @ ' * . ' % B ' . ' % . > @' % % 7 - D @' * G *' G @'
> 6 G *' G / @' ' * G . D ' % 7 D D @ % % . ' @' . $ * - @ #' '
E . > % @' * . ' * G *' @ @ D * ' - # % . . - ' * @ J # % '
d # @ #' 7 - # % * 7 $ @ # e ') $ @ * 7 % H ' $. 7 *' > # W
% 7 > > @ ' . ' ' a Q ' % ' J @' & @ - ' . > ' @ * * @ % ' . '
> E D 7 H' # * @ #' & 7 A' ^ D ' - ' * G *' A @ ') 9 - % '
/ ' M N ^ H ' _ ? ']

9 ' ') Q " H ' $ % G . E '. ' . DG @ ' - ' * G @'
7 E G * @ - % % ' * * @ - # @ #' * G @' D . 7 - D ' . ' - * . DG '
J G DG' # @ E . % @ #' * G - % 7 % . ' @ - * ') $ $ @ ' / '
O Q O M M H' - # % . ' * G @' D . 7 - D ' . ' G D @ # $ - ' 5 3 '
M Q N ' M O O ' a b M ' b N ' " H ' 7 - 6 ' G @ . # . @ * 1 %
$ - % G > @ - * ' > . * G @ 7 % J . * @' @ - # A' @ * * @ % ' * . '
G > ' J G DG' G @' D B - . J @ # 6 @ % ' J * G ' 6 * * 7 # @ ' * '
* G @' % ' > @ ' * > @ ' $ @ - 6 ' * @ % * > . - A ' * . ' G % ' 2 @ ' . '
* G @' . * G . # . T ' * G ' *' G % ' @ 7 @ % * ' G @ . # . @ * '
J . - * @' @ * * @ ' D . - * - - 6 ' - ' @ T E . % * . - ' . '
* G @' . * G . # . T ' * G ' @ 6 # - 6 ' * G @' - D - * . - '
) G @ . # ') # ^ M " H' _ ']

9 ' ') Q ^ H ' - ' . * G . # . T ' $ % G . E '
J G . % @' % @ @' % ' - . * ' - > @ # ' * . ' J G . > ' G @ . # . @ * ' % @ - * '
' % G . * ' * @ * % @' . - ' * G @' - D - *. - ' J G DG' G @' G # '
D . > E . % @ # ' % G . * ' > @' E @ / . 7 % A' * ' * G @' @ 7 @ % * '
. ' ' > - ' . ' . # ') G @ . # ') # M " H' _ ' &

9 ' ') Q Q H ' $ % G . E '. ' @ % @ ' - '
@ % * - @ ' 7 - # @ ' * G @' @ > E @ . ' V @ - . ' D ' a a ' - '
G % ' @E %D . E * @ ' * G @' * 7 $ 7 @ - *' > * - % ' G @ # @ #'
$ A ' & . % G 7 ' ' DG @ ' . ' * G @' $ - # * * ' * * DB @ # '
@ % @ ' - # $ 7 - *' * G @' DG 7 DG' . ' * ' . $ 7 % '
) . - ' A - . , # . ' a a ' E ' MQO (' @' , 7 @ - '
1 ' + , - * ' b F N H ' _ ']

9 ' ') Q M H ' $ % G . E '. ' 2 ' % @ - *' $ A '
* G @' E @ . E @'. ' & @ * 7 % @ > ' * . ' . - % * - * . . E @' - '
aN ^ ' * . ' EE @ ' * . ' * G @' @ > E @ . ' - % * % 7 % 6 - % *'
* G @' G * @ 7 ' > E . % *' B - . J - ' % * G @' G A % 6 A 7 > '
J G DG' J % ' @ > * * @ # ' $ A ' G > ') / 6 ' ' M N ('
@ ' , 7 @ - ' 1 ' + , - * ' F ^ O ' (. % * G @ 7 %' @ . % '
A ' (. - * $ ' / ' D ' ^ ' h ' ^ H ' _ ']

9 ' ') Q a H ' E * DG '. ' . - % * - * W
- . E @ ' EE . - * @ # ' - ' ' b ^ ^ ' $ A ' * G @' @ > E @ . '
- % * % 7 % ' * G @' # A ' * @ ' * G @' # @ E . % * . - '. '
/ * ' 1 K I ' @' G # ' $ @ @ - ' E @ % *' -
B @ @ E @ ' . ' * G @' . - > @ - * % ' . ' * G @' D * G @ # ' - #
J % ' > - '. ' $ # ' DG D * @ ' @' # . E * @ # ' * G @'
9 . - . EGA % * @' # . D * - @ % ' . > ' > $ * . - ' * ' D . - W
/ D * . - ' * ' @ % * ' * G @' . . J - 6 ' % * . A ' % * 7 @ '
' - @ J ' $ $ * '. ' @' > . - % * @ A' . ' * 7 # 7 > ' J % '
* . ' $ @' . # - @ # ' $ A ' G > ' $ 7 * ' @ 7 % @ # ' * . ' @ D @ / @'
. # - * . - ' . > ' . - @' J G . ' @ @ D * @ # ' * G @' D . 7 - D ' . '
G D @ # . - ' > . * G A' > > @ # * @ A' - * G @ > W
* 2 @ #' ' J G . ' . EE . % @ # '. ' - * G @ > * 2 @ #' * G *

D . 7 - D ' -' @ - @ > A' . ' > . * G A' @ E . * @ # ' * G % ' * . '
* G @' @ > E @ . ' - # > . * G A' * G @ - ' # @ - @ # ' G @' G #
@ / @ ' % # % 7 DG ' ' * G - 6 ' - # E . > E * A' - * G @ W
> * 2 @ # ' J G . ' DB - . J @ # 6 @ # ' * G *' D . 7 - D ' @'
@ 7 % @ # * . ' D @ @ $ * @ ' > %% ' 7' - A ' DG 7 DG' * ' * G @'
> 6 @ % . ' 9 D @ # . - 7 % G # $ @ @ - ' @ > . / @ # ' J . '
* 7 6 D ' - - . / * . - %' @' ** $ 7 * @ # ' * . ' G > ' * G @'
E A @ % . - ' . . # I # A' *' * G @' DG 7 DG' . ' * G @'
6 - ' - # * G @' @ D * ' . ' % ' * . ' D @ - @' D @ @ # ' *'
@ / @ A' % @ / D @ ' * G . 7 6 G *' G @' % *' %' %.' % D $ @ # ' * . '
@ * @ ' * G @' I 7 @
> . * G A' % @ - *' D D 7 ' @ * * @ % ' * . ' ' * G @' $ % G . E % '
J G DG' G @' @ 7 @ % * @ # ' * G @ > ' * . ' % 7 $ % D $ @ #' - #' % . <'
* . ' % % @ - * *' . ' * G @' # @ E . % * . - '. ' 9 D @ # . - 7 % ' . > @'
% % @ - * @ # ' . ' * G @' @ % ' @ 7 % @ # ' J G @' . * G @ % ' 6 - '
% 7 $ % D $ @ #' * G @' @ * * @ % ' $ 7 *' @ 7 % @ # ' * . ' % % @ - * '
* . ' * G @' # @ E . % * . - '. ' 9 D @ # . - 7 % ' G @' @ T W
* @ > @' 9 . - . EGA % ' * G @' G @ # @ # ' $ A ' &. ') H '
. ' @ T - # ' J G . % @' - > @' G @' G # ' - % @ * @ # ' 7 '
* G @' # E * A D G % ' * ' % * ' % * . . # ' . . ' . > ' G > '
$ @ D 7 % @' * G . 7 6 G ' G @' D D @ E * @ # ' * G @' @ - . * D . - ' G @'
# # ' - * ' @ @ D * ' * G @' D . 7 - D ' . ' G D @ # . - ' - # ' . '
* G @' % % > @' @ % . - ' < / ') ^ F H ' - # ') ^ H '
* ' % * ' D . > > 7 - D * @ # J * G ' G > ' @' * @ J # % '
- ' D . - 7 - D * . - ' J * G ' ' . ' - * . DG ' % % @ > $ $ @ # '
' % A - . # ' J G DG ' D . - # @ > - @ # ' * G *' D . 7 - D ' . - ' J G DG '
@ / @ - % ' D . > > 7 - D * @ # ' J * G ' G > ' ' > . * G A' % @ - * '
* G @' # @ D @ @ % ' . ' G % ' % A - . # ' * . ' & @ 7 % @ > ' J G @ @'
$ % G . E ' @ 7 % @ # ' * . ' @ D @ / @ ' * G @ > ' ' > . * G A '
* G @ - ' - D * @ # ' - %' % 7 % * . ' # @ E . % @' G > ') $ @ * 7 % '
^ ' ^ N (' 9 - % ' / ' M O b H ' @' % . ' - # 7 D @ # ' * G @'
@ > E @ . * . ' E @ % @ D 7 * @' * G @' D @ 6 A ' > . - B % ' - #' * A '
J G . ' # G @ @ # ' * . ' 9 D @ # . - 7 % ' > - A' . ' J G . > '
J @ @' $ - % G @ # ' * . ' * G @' % % - ' * G @' G @ $ ' # ' %'
@ > %% @ % * . ' @ T - # ' - * G @ > * 2 @ #' . > ' * G @'
E 7 E * ' * G @' D . 7 - D ' . ' G D @ # . -
? * G - ' ' A @ ' . ' G % ' D D @ % % . - ' > . * G @ 7 % '
@ D * @ # ' * G ' * G @' ? ' " . C - ' % G . 7 # ' $ @' @ D * @ # '
J * G ' * G @' 9 . - . EGA % * @' # # * . - '. ' d ' ? G . ' J % * '
D 7 D @ # '. ' 7 % e ' - ' . / @ > $ @ ' a * G ' - # ' b * G '
* G % ' D 7 % @ # ' # % * 7 $ - D @ % ' - ' * J . ' DG 7 DG @ % ' - '
J G DG' > - A' J @ @ ' % ' - ' % F ') O H M ' - # ' * G @'
- @ T * # A' ' * @ $ @' . * ' $. B @' . 7 * ' J G DG' - @ A'
D 7 % @ # ' * G @' # @ E . % * . - '. ' - % * % 7 %
> . * G A' # @ # '. 7 ' E ' b * G ' - ' b ^ O ') @ * '
7 - ' + @ " (9 / D @ - 7 % ' + , " ' (G @ . # '
@ D * . ' Q ' Q N ' M " ' M Q ' M M (' / 6 7 % ' ' M M ' (
G @ . E G - @ % (' @ > . - * ' (') ' T / ' F N ^ ' F N '
O Q H' _ I * "]

9 ' ') Q b H ' ') @ @ H ' ') @'
, 7 @ - H ' E * DG '. ' @ T - # ' . ' b Q " < b M O '
7 - 6 ' G % ' 7 @' * G @' D G 7 D G' . ' @ T - # ' J % '
% * D * @ # ' $ A' # % E 7 * @ % ' $ @ * J @ @ - ' * G @' . 7 E * <'
D . @' - # ' * G @' E G * G * . <# . D @ * @ ' @' @ % * . / @'
* . ' > . # @ * @' * G @ > ' J G @ @ 7 E . - ' ' # @ D . - ' . '
D T - # # ' . - @' G @ > %* 7 % ' % * * @ # ' ' - @ J ' % @ D * '
D @ # ' * G @' 6 - * . @ ' , $:' @' , 7 @ - '
@ - * @ % ' G > ' J * G '. - @' % * @ 7 % ' . ' E . - %'
> @ - * . - @ # ' % *G . D ' E * DG ' - ' > ' 9 @ * E G '
' ' , ' & 7 % * - - ' % 7 > > . - @ # ' G > ' * . '
. - % * - * . E @' * . ' % 7 $ % D $ @' * G @' # @ D @ @ % ' . '
G D @ # . - ' $ 7 * ' G @' # @ # ' $ @ . @' % * * - 6 ') @'
, 7 @ - ' ' a Q (' % % @ > ' ' 1 " * E ' M Q ('
6 ' - ' - - ' b Q ^ ' - 7 > ' ^ (' ' ' . '
& 7 - ' / ' F M (' @ a ' ' M F < M M H' _ ' ']

9 ' ') Q F H ' E @ % * ' . ' & @ < 7 % @ > '
$. 7 * ' 8 7 ' b M b ' - # 7 * G . '. ' ' G . > A' . - ' * G @'
% . - 6 ' . ' > @ . - ' - # * G @' @ % % @ # ' 6 - ' 9 A '
. > $ @ % ' % * ' E 7 $ % G @ # ' * ' - ' * - ' - ' G %'
C. C 4 * 9 ' E 7 $ % G @ # ' * G @' @ @ B ' * @ T * ' -

. % @ '

* . -%' *G@A' G #' > -* -@#' 7 @*- @%%' 7 -#@ '
@/@ @'E . /. D * . -%' -# *G *<' *G@ @' J %' -.' @ '
. ' *G@' E@ D@' . ' *G@' D *A' $@ -6' # %*7 $@#' $A'
*G@ >'5 3 ' &7 -'. -' *G %' %%7@#' ' @%D E*' *.'
*G@' D * 2@-%' . ' .%* ' 76' ^' MFQ' DG 6 -6'
*7%' J *G' D 7 >- * -6' *G@ >' $A' G %' @E @%@ -* W
* . -%' *G *' *G@A' . - A' $%* -@# .>' / . @ - D@' -'
; .$@# @ -D@' *.' G %' >. - * . -%' -# D -6' 7E. -'
*G@ >' *.' %@' 7E' 6 -%*' G >' -# # /@' G >' . 7*'
*G@ 'D *A' %' 'E7$ D'@ - @ >A' #3% F E '
; J '#F -' !-'M < P -')&7 -' >E
(' bQ' E ' aMO H' G %' * 7 A' D. -*@ >E* $ @' @K!'
G $ * . -' . ' E@**A' %E *@' D. >E @*@ A' @#' . ' *%'
. $ @D*' -# *G@' #@ . *G' . ' &7 -' .7 -# *7%' %* '
$ %G. E' . ' .%* `') @ -#@ ') 4 ' C "#
EE' ^ ' QQQ' & ' . ' 'E ' b^" G' -'
*G@' DD@%% . -' . & ./ -' *7%' %' @ -7 >@ *@#' $A'
0 .D *@% 5 ' ') ' ' Qb H' % ' > @ > $@ ' . ' *G@'
D @ -' E *A ' J G. ' J *G' DG D*@ %* D' %7EE @W
-@%% -# $%@ -D@' . ' T@# E -D E @' %. 76G*' *.'
%@D7 @' ' %* -# -6' J *G' *G@' -@ J' @ > E@ . ' $A'
7 - * -6' *G@ > %@ /@%' *.' *G@' . *G. #. T' 9 @ @* 7%'
1 *' %A - .# G@ #' *' -* .DG' *' JG DG' *G@A' # @ J'
7E' ' #@D * .-' . ' *G' -# E @%@ -*@#' *' *.'
*G@' @ > E@ . ' #@ - .7 -D -6' *G@' -. > .@ -%' -#
DD@E* -6' *G@' D@ -@' *G' -D 7# -6' *G@' *@%*
J . #' . ' *G@' d' . > . . 7% . -' e' J *G' *G@' E . / %.'
*G *' *' % 6 - @#' -.' > . @' *G -' *G *' *G@' . -'
J %' $@6 . **@ -' . ' *G@' I *G@ 4% @%%@ -D@' -# *G *'
@' J %' B(@' *.' *G@' I *G@' -' @%%@ -D@') . D '
') ' ' Qb (' $$@' ' Q H' DD. # -6' *.'
&@ . > @ ' G@' # @#' -' *G@' @ 6 -' . ' @ -%' ' MO" '
' *G@' J . B%' . ' JG DG' G@' J %' 7*G. ' J . ? #'
m + ' < 2') .2' ' ') ' ' ^aH' J @' G /@'
. - A' /@ A' %D -*A' @ > -%' ' G % E . J @ 7'
J . B' 6 -%*' *G@' 9 - DGD@%' -' .7' $ . . B%'
. *@%' $. % e' /' D H' D . > > @ -#@#' $A' &@ . > @' -#
@ @ @#' *. $A' E EG 5' * T/ ' D' Q ^H' -#
G@ . #. @*' 5' * ' $' ' D' QFH' *G @@' $ . . B%'
@T %*' -' 9 ' -' *G@' $ A' . ' *G@' &. G - -@7 > '
* > $7 6') I $ ' @' : . * / ' F a
T ' MQ "H' G@' @@B' *@T*' J *G' 7 -7%4%' * .'
/@ % . -' J %' E -*@#' $7*' - .*' * ' DD7 *@ A' $A'
& D 7@%' S - 6@' -'G %' ?, - C C -' ("C4 " " 4'
) : . - - C4# -*J@ E' ^OQb') *. > ' 'EE' bN' H'
' * -' / @ % . -' $A' 7 -7%' . ' *G@' %*' * J .'
$ . . B%' J *G' E *' . *'G@' *G #' G # $@@ -' E @ / . 7% A'
E7$ %G@#' $A' @ - ' - % 7%' -' G %' & . " -'
" S 4 * ' JG DG' %- 6@4%' G@% 7 7%' %' '
@ / %@#' @# * . -') *. > ' / ' E ' MF' H' -# %' @E -*@#'
-' *G@' 'A ' (; # 76#' ^FOO(') *. > ' / '
E ' aaM' H ' $A' -#(5 * A ' *. > ' / '
EE ' QFN' H ' $A' 9 67@' 5A ' *. > `' T/ '
EE ' ^" FN' H(7' 5A ' - ' *. > ' T '
* -' . - AH ' ? G *' J@' G /@' EE@ %' *. ' D. -% %*'
. - A' . '@TD@ !E*%' . >' *G@' 6@ ' J . B' ' %G. *'
6 > @ -*' . ' ^a' -@%' . -' 7 Q # D7H ? Q %' .7 -#'
-' G. * 7%' 5 3' QMQH' $A' JG. > ' *G@' J . B' %' %. '
M@ @ L @#' *. '5. 3' bH' G@' .7 *G' G . . B' %' J -* -6'
-' *G@' > $7 6' 9 '$7*' %' E @%@ /@#' -' ' A D'
/@ %. -' G@' @@B' 67 > @ -*%' . ' ' .7 '
%7 / /@' -#' @' 6 /@ -' $A %- 6@' $7*' @' . > **@#'
$A' 9 6 -@' -' @#* . -' . '*G@' @@B' *@T*' . > ' *G@'
> $7 6' D. #@T' G % $@@ -' E7$ %G@#' $A' ' '
#@' 6 #@' @ -' ^ bN' (-#' *G@' .7 ' $ . . B%' -'
' A D' /@ % . -' $A' *G@' % > @' @# *. ' *' *G@' % > @'
E D@' -# # *@' ' D. > > @ -* A' . -' *' 7B@'
E -*@#' 7 -#@ ' *7%4% - > @' -' @@B' $A' I . -*.'
7D @7%' 5 C ') 2' ' ^FQaH' -# -' *-'
-' *G@' @' A ' (; 4 '5C' % H' -# $A' @ <'
* -7%') -6. %*' ^b "H' %' ' D@ -*.' > #@' 7E' . '
6 > @ -*%' . ' *7% E @D@#' .7*' .>' / .7%' *@

7*G. %') I $ ' : 3 * / ' F bH' ' >'
7 -# A' G. > A' %D $@#' *.' G > ' %' 6 /@ -' $A'
. > $@ %' 5 C. ') 2' ' FM ' ' + ". " '
' MONH' $7*' %' D@ * - A' *G@' J . B' . ' ' *@ '
7*G.
) .-' "4 '*. > / '%7$' - -' MFQ' .' ^ba'
%7$' - -' MFM' .' ^aM(' @ > . * *' (# 4 ') . .
/ ' M b(' @ @' C&') . . ' / ' aM' (/@'
(- '& ' QQ (' -# ' A ' /. ' /'
E ' TT/ ' QFN(' , . ' A C4' (; 4 '
76#' ^FOO' EE' a^b<a0O(' 9 6 -@' A
T/ ' ^" FN' (' I $ ' ' : . * / ' 0a (
/ ' F a(' T' MQ "' (' -*. -' 9 - ' 4
. ' ^a^ H' _ ']

')^H' *G@' *G' $ %G. E' . ' &@ 7% @ > '
*G@' $@6 - - -6' . ' JG. %@' @E %D. E *@' %' E D@#' -'
*G@' .7 *G' A@ ' . ' # -' ' ^Q^' 7*ADG 7%'
)MbFH' %% 6 -%*G @@' A@ %*. ' G %' @E %D. E *@') 7%@ $
) ' / ' b(' E EG - ' ' T/ ' Q " (' +, "'
4 "' 7%@ $ H' _ ']

')Q H' *G@' - -*G' $ %G. E' . ' . DG@%*@ (
D. -%@D *@#' $A' DG $ %G. E' G*J #' *. ' %7DD@@#'
$ %G. E' @$ > 7 -#' J G. ' J % /@' *' G@. #. @4%'
#@ *G' -# E . $ $ A' /@#' ./@' *G@' A@ ' FNF'
HO $ * ; G ') @#@' ' ') ' / ' H' %' - > @' %
** DG@#' *. ' 'E / ! @' . ' B -6' ? G* @#' 'E D@#'
-' *G@' G . - D @' -' FNa(' G7*' *G@' # *@' %7 - D @ W
* -' -# *G@' **@%* * . -%' > A' $@' %E7 . 7%' @/@ -'
' *G@' D*' *%@ '$@' E * A' 6@ - 7 - @') @@' ## 7'
-# *7$$%' ' Qa^H' _ -#' %@@' 6 G' -'
O" F' *G@ - > @ . ' .$ %' EE@ %' > . -6' *G@' *W
@% * . -%' . ' -' /@%G > ' DG *@ ') + ' + ' bFH3'
-# *G %' %' E@ G E%' *G@' @ @%*' 7 - %7%E@D*@#'
E D@' JG@ @' *' %' . 7 -#') @@' %. ' + ') O' V3' FF '
' . J -#' DG *@ ' 7 -#. 7$*@# A' %E7 . 7%' H' @'
J %' *' *G@' D. 7 - D' . ' ./@%G. 7' O^F ' -' JG DG'
G@' 6@ - 7 -@' D' . ' ? G* @#' ? %' D. - > @#'
) ## -' -# *7$$%' ' M"^H' ' J@' B - . J'
$. 7*' . $ %' @ -@#' . > ' @#@' JG . '#@%D $@%'
,G > ' %' /@ A' @ -@#' > - '%B @#' -' *G@' @@B'
* -' -# T . -' *. -67@%' -# -' / .7%' #@E *W
> @ -*%' . ' @ - -6' 5' ') ' / ' H' @' G # $@@ -' '
%DG. ' . ' $$ *' # -' -# DG$ %G. E' G@. #. @'
-# %E. B@' $. *G' @@B' -# * -' %' J @ ' %' G %'
> . *G@ **. - 67@' %' @ - -6' J %' 6@ - @ ' %'
J @ ' %' @DD @%' %* D ' @' # @#' -' OQF ' *G@' A@ '
@ ' ? G @#4%' #@ *G' -#' J %' $7 @#' -' *G@'
E . DG' . ' *' 7 ' -' *' -# @J4%' D *G@# ' *'
. DG@%*@ ' JG@ @' G@' G # E @E @#' G %' . J -'
6 /@') @#@' ') ' / ' QMH' @') D E**' @#'
^bbN' E ' N" H' %D $@%' *. ' G > ' $ . . B' . ' @**@ %'
-# -. *G@' . ' . > @%' J **@ -' J *G' *G@' @ . W
7@ - D@' . ' @ > . %*G@ - @%' @ -# %. ') D 'E ' N^H'
@ - 6@%' . -' @#@4% DD. 7 -*' . ' G > ' $7*' %D $@%'
. ' G > ' - . ' @T -*' J . B' ' @' ? %' - .*' ? * -6'
*' -#. > ' G@' > A' G /@' %@@ -' %. > @*G -6' - . J'
. %*' $@ -6' *G@' - > @' . ' .$ %' @@' ? G *. - '
" ' .* ' MM" ' CD' _]

'$ %G. E' H+) G

') . !' + ' .* 7%H')^H' $ %G. E'
. ' #$ DD - ' D. ' 9 @ *G' # @#' ' OFb' 5 "" '
? ' _ & ']

')Q H' $$ *' -# $ %G. E' . ' D- #' J %'
%. -' . ' 7 - DG #G' . ' *G@' > A' . ' *G@' @ - 6 '
#@%D@ - #@#' . >' ' 7 > ' *@ ' @ #- 6' -'
@ @ > D' @' . ' > - A' A@ %' *' %@ *< . ') E . $W
$ A' - ' + - 6 4%' . H' G@' $@D > @' $ %G. E' . ' .- #'
. ' 9 ! *G' -#' *G. 76G' J *G' @%%' B@ G . . #

.' $@' EE @#' .' *G@' E7 E.%@') .-' T/ 'b(' @ 7@ ' bF#' -# *G@' @67 * .-' .' *'G@' 6 -' %7EE A' .>'*G@' E ./ -D@%'%.' %*.'%@D7 @' .>@' -#' * A' .>' -A'# -6@'.'%D D *A G@' A@ %' ;'^"^ -#^"Q' J@ @'%E@-*' -'*G@' %*' D -' J ' JG DG' *@ > - *@#' -'*G@' @W #7D* .-'.' D '*.' '#@E@-#@-*' B -6#.>' -' '^"b' *G@'%@D.-#' J '$ .B@'.7' JG DG' @-#@#' -' '^"F' .' @ A' -' ; '^"O'*G@' @%7*' . ' JG DG' J %' *G *' D ' J %' > #@' ' .> -' E ./ -D@ G@' -@T*' %@/@-' . ' @ 6G*' A@ %' J@ @' E@ D@ 7 ' %' D. @%E.-#@-D@' J *G' -A'%G.J%'*G@' **@-W * .-' G@ 6 /@*.'*G@ %.' *G@' E ./ -D@%' -#' @/@-' ' *G@' D D7>%* -D@%' . ' *GA- ' J@ @' @TD@E*.- ')%@@' ' @ 6@' ^^N%' -# .*G@' 6./@ - .%#'#' -*' @@' -A4%-@ /.7%'%G -B -6' .>' @%E.-%$ *A'*G@' >.7-*' . ' $.7 '*G *' #@/. /@#' 7E.-' G >' E@ %.- A' >7%*' G /@' $@@-' >>@-%@' @% #@%' *G %' > %%' . ' $7% -@%%' G@ @T@D7*@#' 6 6 -* D' J. B%' JG DG' @TD *@#' *G@' J.-W #@' . ' -* 7 *A' -#' JG DG' @/@-' -' 7 -% %G.J' *G@' %E @-#.7 '. '*G@' 6@' %' %*' D @ J %*.' >E ./@'*G@' D.>>7-D *.-%' .'*G@' @>W E @' G@' EE -' ? A' *G .76G' *G@' .-W *-@' > %G@%' J %' @D.-%* 7D*@#' J *G' > %.-A' -#' '-@J' . #' .>' @-@/@-*7>'*.' 7-< # % 7>'J %'D.>E @*@#' -' ;'^"N' ' @ 6 @ *@%*' J. B' .'*G@' B -#' -'*G@' E ./ -D@%' J %'*G@' D.-W *-7 * .-' .-6'*G@' 7EE@' D.7 %@'.'*G@' -7$@ *.' *G@' .-* @ %' .' 7'.'*G@' . #' JG DG' G # $@@-' > #@' -' *G@' E7 E.%@%' .'*G@' D -' J ' .'*G@' 7# -' E.*' *' %* ' -.*G@' 6 @ *' G $.7' J %' ##@#' JG DG' J %D.--@D*@#' J *G' *G@' $A' ' D -' -# -' @-* @ A' -@ J' E. *' J %' D.-%* 7D*@#' *' @-*7>' @ @' /@-' -' @>.*@' 6AE*' *G@' % >@ D @ J %' $@%*. J@#' .-' *G@' D.>>7-D *.-%' G@ @ %*@ -' E *' .'*G@' D - ' > #@' $A' *G@' *. @> @% $@*J@@-'*G@' @#' @ ' -# *G@' @' J %' @%*. @#' -# @D@ /@#' *G@' - >@' .'*G@' @>E@ .' -# ' $ -DG' *.' *G@' % *@' .'*G@' E @%@-*' .' J % ##@#' .$ $ A' *G .76G' *G %' D - ' J@ @' D.-W /@A@#' J *G.7*' * -%%G E>@-*' .>' *G@' E. *%.' 9A.%' .>7%' -# G .*@ ' *G@'6 -*@' D.7>-%' .'*G@' ' E -' % D ' JG DG' G # $@@-' G@J-' -' *G@' >. >* -' 7 @%' ./@ ..B-6'*G@' @#' @') @* .--@'8 .C ' 3-'8"-. "-#' ^NF'aQ^H' G@' @>E@ .' D.>E @*@#' *G@' J. B' @ / ' G # $@67-' D.--@D*.-' J *G' *G@' 7'9 D ' -# D.-%* 7D*@#' -'@-* @ A' -@ J' 7@#7D*' .>'*G@' D7%' $ *-7%*.' *G@' & -D7 7>' ' *G@%@ 7-#@ * B -6%' J@ @' @D E%@#' $A'*G *' > /@ .7%' .7>'JG DG'*J.'G7-# @#' A@ % *@' % #@%D $@# % ' J. B' *.' 6 @ *' . ' >. * ' >@.' -# % G / -6' -.' D.>E@@' 7-#@' G@ /@-') >> -7%' T/ ' ^"H' > #' *G@' 7 -%'.' JG DG' %* ' %@%' -' %. * A'6 -#@7'*G@' > *DG @%%' D.7>-' $@-@ *G' JG DG'*G@' %G@%.'*G@' .7-#@'.-D@' @E.%@# I .>'*G@%@' E@ D@ 7'E7 %7*%' -' J % 6 -' %7>>.-@#'*.' #@@-# *G@' .-* @ %'.'*G@' @>E @' '# %E7*G' @ # %@-'J *G' *G@' *G -%' %*' JG DG' E.J@' J %' @-**@#' *.'*G@' / %% 6@' .' >@- ' -' -#@#' *' @ @7D ' -' @D@>W $@' E' ^^M' -# *@' #@# D *-6'E *'.'*G@' D -'%E. %' -'*G@'*@>E @'.'V@7%' %7%'-@ ' -*.DG' > DG@#' -'*G@' %E -6' *G .76G' .><> 6@-@' -*.' >@- !' G *'D.7-* A' J %'> #@ $' G@' DG .-. .6A'.' @%@/@-*% % *G *' #.E*@# $A' 6G* ..*' 9@ / @E D@%*G@ / '.' -' -'*G@' %*' 'A@ ' *@ '*G@ >@- -'D >E 6-'-' ;'^^b ' .> -' E ./ -D@' -# *G@ B(-6' .'*G@' * $@% $@*J@@-'*G@' 7T -@ -#*G@ %E -'# # G.> 6@ *.'*G@' D.- 7@ . ' @' *G@-' / % *@#' #@%% ' -# %7$#7@#' *G@' -. *G' .' 9@%.E.* > ' * B -6' + % $ %' -# *- @' -# @*7 -@#' *.' J -*@' *' -* .DG' A' -' ;'^^b' G@ G # ' - J' @%D E@' -' *G@' 6 @ *' @ *G 7 B@' *G@ @' -' *G@ . .J -6'%E -6'G@ 6 -'*..B' *G@' @ # ' D .%%@#' *G@' 6 %' D.- 7@ @#' # $@-@' -# *@' > DG@ -6'*G .76G' 9@%.E.* > ' -# 6 -' D .%% -6'*G@' 6 %' D E*7 @#' *@% EG.-'*G@' *G -' D E * ' G@-D@' G@' #@%D@-#@#' *G@' /@'*.' *%' > .7*G' -#' %*' -#' %*' .' .> -' @>E@ .%'% @#' .-' *G@' @ % -' 7 ' 7*' @ @' .-6' G@' J %' @D @#' ' # -6@ .7% % -6' -' %' @ ' ' @/.*' .'*G@' &@J%' -' A @- D ' 6AE*' -# AE 7%' $ .B@'.7*' E .$ $ A' -' '^^b' -' JG DG'*G@' > .%*' G. $ @' * .D*@%' J @' @' E@ E@* *@# I' *' J %' @/@-*7 A' E7*' #.J -' $A' 9 D 7%' 7 $.' JG.' G # $@@-' %@-*' $A' -' $7*' -' D.-D@*' J *G' *G@' $ @*G @-' *G@' &@J%' -' 9@%.E.* > ' *..B' 7E' >%' -#' 6@-@ ' % -6' *G .76G.7*' 9@%.E.* > ' -# % G.@-@' . .J@#' -' JG DG'*G@' .> -%%7%* -@#' D.-%#@ $@' .%%@%' .-@' .' -4%' @6 *@%' $@ -6' @ #@@ *@#' -# %' -' -# -' G >%@' J %' @W E7 %@#' $@ .@' *G@' ** @' *.J -' .' * ` & %$% -# #@%%' J@ @' G.J@/@' @D./@ @#' $A' G % @6 *@%' -# @ @7D ' E .$ $ A'*G@*.J -' .' *G *' - >@' -' .>> 6@-@' .-' *G@' 7EG *@%' J %' * B@-' -# $7 -*' @ *' -7>$@ % .' *G@'&@J%' J@ @'% -'$A' 7% 7%, 7 @*7%' JG.' G # $@@-' 6 /@-' *G@' DG @'D.>> -#' *@' % -6' *G@' % @6@' * ' -4% G@ *G' $@6 -'*.' ' -# *G.76G' G@' G # D.-*@>E *@#' -.*G@' 9@%.E.* > -' D >E 6-' G@' J %' .$ 6@#' *.' 6 /@' 7E' *G@' E -' -# $@D >@' @ 6@'*.' @*7 -'*.' * A' @'%@*'.7*' $7*' # @#' .-' *G@' J A' *' @ -7%' -' D ' E .$ $ A' $.7*' 767%*' O*G'.' *G' '^^O I.'*G@' E7 E.%@%' .'*G %' J.B' *G@' -*@ @%*' .' -4% @' D@-* @%' -' *G@' >.7% @%D E*' #W # @%%@#*.'G % @-#' & -A' -' @E A'*.'G %' @**@' #@* -6'G % E .D@#7 @' *.J #%' *G@' G %* -% -' *GA- ' -# -7 -6' JG@*G@' ' -' EE ./@#' .' *' -# '-.*' JG *' D.7 %@' G@' J %' *.' E7 %7@' -A'G # /@#' -' G % E ./ -D@ >>@# *@ A' $@ . @' @E*@>$@' ^ *G' E' ^^"' ' >. @' E .$ @ A' ' ')9.>>%@-' >-@% ^ FN' bNH' -#'*G@' @**@' J %' E .$ $ A' J **@-' -' *G@' A@ ' *@' G % / ' G@' @%D E*' % .-@' .' % %@ @%' . ' @E @%' *.' - 7 @%' .-' *G@' >.%*' / .7%' %7$ @D*% Y !E. D@' $ *G%' %@J@ 6@' E @W D 7*.-%' 6 -%*' @%' J *@' %7EE A' E7$ D' $7 # -6%' ZD Y -# -@*G@' -A' -.' -' %@@>%' *.' G /@' D.-% #@ @#' *G@' %7$ @D*' .-@' .' %E@D ' >E. * -D@' %' -A4%@**@' %' *G@ @ @%*' G@ *G@-' DD.7-*' .' *G@' %@ / D@%' -# $@G / .7 '. '*G@' G %* -%' -# -4%' @E A' %'*G@' @ @%*' E @D@' .' @6 % *.-' $.7*' G %W E.* > -' '^^b' -# *G@' @ *G 7 B@' -'*G@ J -*@' .'*G *A@ Z' @ 7@')E'^ QH' E D@%*G % @/.*@ A -' ;'^^O' $7*' ' @ 6@' . .J -6' 7%' 5F')' /'QH -# &@ .>@ 5+, " *E7*%' *%D.>>@-D@>@-*' ;'^^b' -# *%' -' %7EE @%% .-' -' ;'^^O

SRTR & & + ' N

E @D %@' - *7 @' . '*G@'D > @' -# *G@' 7%7 'E7- %GW >@-*!' -# %.' G.J' ' *' J %' *G@' E D* D@' *.' E7 %7@' *G@' - 7 A'G@' %7$> *%'*.'*G@' @>E@ . ' *G@' . .J -6' E. -*%'- >@A' JG@*G@ ' -A' # %W * -D* . -'%G.7 #'$@' > #@' .-'*G@' 6 .7-# . ' 6@' . ' %G.7 #' A.7-6' -# . #' $@' * @ *@#' @T D* A' B@(%G.7 #' *G.%@' JG.' $ 7 @#' G %* - *A' $@' E W #.-@#' . '%G.7 #' > -' JG.' G # @/@' @>$ D@# G %* - *A' 6 -' -.*G -6' $A' @-.7-D-6' *(' %G.7 #' *G@' >@ @' - >@' E *' .>' -A'D >@' . ' *G@'D >@%' %%.D *@#' J *G'*G@'- >@'$@' E7- %G@#'8 ./%.- A'G@'G #' * B@-'*G@' . .J -6' D.7 %@' -'*G@'D %@' . 'E@.%-%$ .76G*' $@ . @'G >'-'*G@' DG 6@' .'$@ -6' G %* -%' *#@> -#@# e'G@' % A%'d'. '*G@' DD7%@#' *G@>%@ /@%' '*G@A' J@ @ G %* -%' -# '*G@A' #> **@#' *' ' @E@ *@#' *G@' 7@%* .-' '%@D.-# -# ''*G #'* >@'*G @*@-'` -6' *G@>' J *G' E7- %G>@-*(' '*G@A'E@ % %*@#' ' @#'*G@* '*.'$@' @#'*.'@T@D7* .-' I.' ' @ *' D.-/ -D@#'*G * ' JG *@/@' *' > 6G*' $@' *G@A' D.-W @%%@#' *G@A' J@ @' *' -A' *@' *G@ ' 7-A @ # -6' .$%* - DA' #@%@ /@#' E7- %G>@-*' .>@' .*G@ %' JG.' J@ @' .> -' D * 2@-%' ' #@D #@#' %G.7 #' $@ %@-*' *.' .>@' .' * ' -' *G@' D.7 %@' . '*G@' E .D@@# -6%' % %'6@-@ A'*G@'D %@''*G@' -7>$@' . 'E %.-%' -/. /@#' -D @ %@#' -#'%@/@ '/ @* @%' EE@ @#' -' -.-A>.7% #.D7>@-*' J %'E @W %@-*#@#' *.' >@' JG DG' D.-* -@#' *G@' - >@%' . ' > -A' G.%@' JG.' #@-@#' *G *' *G@A' J@ @' . ' @/@'G # $@@-' G %* -%' '*G.76G*' %G.7 #' $@' @W @ %@#' JG@-'*G@A'G #' *@'>A'@T >E@'-/.B@#' *G@' 6.#%' -# . @ @#' -D@-%@' -# J -@' *.' A.7' > 6@' JG DG' 'G #. #@ @#'*.'$@' $ .76G*' . '*G@' E7 E.%@' .-6' J *G' *G.%@' . '*G@' 6.#%' -# G # %.'$ %EG@>@#' G %*'-.-@' JG FG'*G -6%' *' %' % #'D -' *G.%@' JG.' @' @ A' G %* -%' $@ D.>E@ @#'*.'#.' *G@ %' JG.' J@ @' DD7%@#' $A' -' - .>@' %*' % #'*G@A' J@ @' G %* -%' -# *G@-' #@- @#' *'% A -6' *G *' *G@A' G #' $@@-' $7*' G #' D@ %@#'*.'$@' %.>@' %@/@ ' -# .-@' *J@-*A' A@ % 6.' ' #. @#' A.7' > 6@' -# *G.%@' .''*G@' 6.#%' -# $ %EG@>@#' G %*' G@A'#@D @#' *G *' *G@' J .-6' *G@A' G #' D.>> **@#' J ** -6 A' .' 7-J ** -6 A' J %' *G %''G *'*G@A'G #' $@@-' DD7%*.>@#' .-' ' T@# # A'*.' >@@*' $@ . @' # J-' -# % -6' -* EG.- A' 'GA>-I'*.' G %*' %' '6.#' -#' $ -#'*G@>%@ /@%'$A' '%. @>-'E @#6@'5Q . 4 " '-.*'*.'D.>> *' -A' @-. > *A'$7*'*.' $%* -' .>'*G@ *'$ 6 -# 6@' # #7 *@ A' *.' B@@E' *G@ ' J. #' -# -.*'*.' @ 7%@' *.' @%*. @' JG *'G #$@@-'@-* 7%*@#*.'*G@ ' DG 6@' '#@> -#@#' *@' *G@%@' D@ @>.- @%' *G@A'7%@#' *.' # %E@ %@' -# %%@>$@' 6 -'*.'%G @' ' D.>>.-'>@ ' .' ---.D@-*' ..#' -#@/@-'*G %' *G@A'G #' 6 /@-' 7E' *@' 'G # %%7@#' *G@' @# D*' $A' JG DG' DD. # -6'*.'A.7' -%* 7D*.-%' 'E .W G $ *@#' %@D @*' %.D @* @%'5, * '*G@ @ . @' D.-%#@ @#' *' *G@' >. @' -@D@%% A' -' . #@' *.' %D@ * -' JG *' * 7*G'*G@ @' J %' -' *G %' DD.7-*' *.' @T > -@' *J.' %. /@<6 %' JG.' J@ @' D @#' #@ D.-@%%@%)>*>%* .@H' -# @/@-'*.'7%@' *. *7 @' ' .7-#' -.*G -6'@TD@E*' E@ /@ *@#' -#'7-$.7-#@#' %7E@ %*'*.-' '*G@ @ . @'G /@ # .7 -@#'*G@' -/@%W * 6 *.-' -#'G %*@-@#'*.'D.-%7 *'A.7' . '*G.76G*' *G@' > **@' J %' J. *G' D.-%7 * -6' A.7' $.7*' @%E@D A'.-' DD.7-*' .*G@' -7>$@ %' JG.' @ /-/. /@#' I.' > -A'.'@/@ A' 6@' -# -B' -# J *

f + 4 "' > A' %.' >@ -' '. >'.'E A@ '$7*'*G@ J. #% .C4 "2. 4'%@@>'*.'%G.J'*' %G@ @7%@#' -'*G@ @%* D*@#' %@-%@' @@ 6$*..*' E'AN @*'-'^b^' J *

. '$.*G'%@T@%' @ @ #A' -#' J '$@'%7>>.-@# *.'%* -#' *G@ '* ' I.'*G %' %7E@ %* *.-' G % - @D*@#' -.*'.- A'*G@'*.J-%'$7*' %.'*G@' / 6@% -#' D.7-* A(A@*' *']HE @-* A' D -' $@' DG@DB@# -#' D. @D*@#' *' -A' *@' *' %' D@ * - A'*G@ D %@'*G *'*G@'*@>E@%' JG DG' J@ @' >.%*'#@%@ *@# $@6 -'*.' $@ @ 7@-*@#'*G@' % D @#' D@ @>.-@% JG DG' G # .-6' $@@-' -*@ 7E*@#'*.'$@' @%7>@#' -#'*G@' @' %' %' @' .' *G@' / D* >%' T -C4S '2 " '2. 4 C4*'-' 6G* ..*H' . ' JG DG' E @/.7% A' G # A' ' $7A@' J %' *.' $@ .7-#' I .>'*G %'.-@' D -' @ % A' D.-D 7#@' JG *' -7>$@' .'E@.E @' >$@ . >@#' '*G@A' @' 6 /@-' 'DG -D@'. ' @E@-* -D@e .'*G %' @**@' -' @E @#' J *G' *G@' . .J W -6' @%D E*1' d .7' G /@' . .J@#' *G@' 6 *' D.7 %@' >A'#@ ' @D7-#7%' -' -/@%* 6 * -6' *G@< D %@%' . '*G.%@' J!G.' J@ @' #@-.7-D@#' *.' A.7' &' G %* -%' . '-.' T@#' 7 @'D -'$@' #'#.J-' . ' 7-/@ % ' #.E*.-' @ DG' %' -.*' *.' $@' > #@' . '*G@>('*G@A' @' DD7%@#' -# D.-/ D*@#' *G@A' @' *.'$@' E > %G@#'A@*' J *G' *G@' E ./%.'*G *' ' > -'#@- @% G@' %' ' G %* -' -#'6 /@%'* -6 $ @' E .. ' . *' $A' #. -6'.7 ' 6.#%' G@' %G ' $A' G %' @E@-* -D@' .$* -' E #.-' G.J@/@ ' %* .-6' *G@' %7%E D.-' 6 -%*' G >' > A' $@' 7*' -.' -.* D@< %G.7 #' $@' * B@-' . ' -.-A>.7% DD7% *.-%' -' -A' B -#' . ' E .D@@# -6' I. ' *G@A' @' . ' > .%*' @/ ' E @D@#@-*' -#' @' -D.-% %*@-*' J *G' .7 ' * >@% e') >' ') K ' 77' NF ' NO H @% #@%' *G@' -*@ @%* -6' - . > *.-' . #@#' $A' *G %' @**@' .-'*G@' $@ @' -#' E D* D@' .'*G@' @ A' G %* -%')G -*%' @' EE @-*A' 6 /@-' . ' *G@' @T %*@-D@' . ' %.>@' . >7 ' . ' E A@ ' . ' *G@' 7DG %*' -# 6 E@#' JG *' 6G*' #.@%' *'*G . J' .-'*G@' @6 ' E.%*.-' . '*G@' G %* -%' 8' G *' * %' . ' G %* -%' G #'*.' I -A %' B-.J @#6@< @ #A' * B@-' E D@' EE@ %' $A' *' -#' *G@' 7W %.-'D --.*' $@'*.'*G@' @ .- -'E@ %@D7*.-' JG@-' G@' J %' %D D@ A' *G @@' A@ %'. #' -#' G # A' D -' $@' *.'*G *' JG DG' J %' D.>>@-D@#' -#' >.%*' >W >@# *@ A' # %D.-*-7@#' $A' .> * - %%7> -6' *G *' *G@'.$ @D*%' . '*' J @' G %* -%' -#'-.*' &@J %' -A4% -67 6@' E.-*%' *G@'*.' E .<! D@@# -6% . ' @67 ' B -#' 6 -%*' G %* -%' G'*G@'.*G@'G -#'*G@' D*'*G *' '> -' JG.' G #' ** -@#' # %*-D*.-' *' *G@' $ ' -#' JG.' G #' G@ #' *G@' G 6G'. D@% . '%* *@'G #' -@/@' J *W -@%%@#' '* ' .'*G %'B -#' E ./@%'*G *'*G@A' J @' @' 6 -' -.' %* *7*. A' @- D*>@-*%' %*@' G %* -*A' @'T %*@#'%* ' @%% G #' -' . #@ @#' '6@-@ ' -#%A%*@> *D'E@ %@D7*.-' #'*G@ @($@@-' -A' -A' J.7 #' G /@' @ @ @#'*.'*G@>'. ' *' -A' *@' '-' J.7 #' G /@' #.-@' %.' -' $ %' @%D E*' DD. # -6'*.' G % 7%7 ' D7%*.>' JG@-' @- *7% .-%7 * ' '@# D*%'.'E @D@# -6'@>E@ . %' J@ @'*.'$@' .7-#' @ *-6'*.'*G@'%7$ @D*'.-' J G DG' G@' %' J *-6')D.>E @' T/ -# TT H' -A4% D*.-' J %' *G@ @ . @' $ %@#' .-' *G@' D*' *G *' G %* -*A' J %' ' ' # *%' E . @%%. %' >@>$@ %.' '. C4' *' J G *' > 6G* $@' *@ >@#' *G@' .> -' D.>>.-' ' J %' .-6' %' G %* -%' J@ @' @6 #@#' $A' *G@' .> -' 6./@ ->@-*' % ' >@ @' / @*A' .'&@J %' *G@A' %G @#' -'*G@'*. @ *.-'@- .A@#' $A' &7# %>' %' ' . # %'%..-' %*G@ %@E * .-'$@*J@@-' *G@' *J.' @ 6.-%' $@D >@' EE @-*' *.' .> -' @A@%' G %* -*A' .%*' *G %G@ *@' -#' *%' E .W @%%. %' @ '7-#@' *G@' $ -' *G *' @T*@-#@#' *.' ' 7- J 7' %%.D *.-%' G@@TD *' >@' JG@-'*G@' .> -% $@D >@' J @' .'*G@' # %*-D* .-' G % $@@-'*G@' %7$ @D*' .' >7DG' D.-* ./@ %A(' *' -A

*@' *' G #' $@D.>@' EE @-*' '*G@' @-#' .'*G@' %*' D@-*7 A' ?G *@/@'/@J' > A'$@' * B@-' .'*G@' +@ .- -'E@ %@D7* .-' G@' #.@% -.*' EE@ '*.' G /@' %%7@#' -A' @# D*% 6 -%*' G %* -%* -' 6@-@ ' -#' G %* -*A' @ *G@' E *' .>' .' .-6' J *G' &7# %>'%7 @ @#' 7-#@' .> * -') .-' T/ '^aH' '*G@'>@ %7 @% .-'*G@'%7$ @D*' J@ @' @E@ @#' $A' @ /' .-' G % DD@%% .-') .-' / '^H' $ %' @E@ 'G.J@/@'% >E A' @%*. @#' *G@' G %* -%*.'*G@E.% *.-' -' JG DG' *G@A'G # $@@-' $@. @' .> * -4% E .D@@# -6% ' J *G.7*' DG -6 -6' *' .'$@**@'.'J. %@

?G *'*G@-'J %*G@ @D*.' -4% @%D E*'8 I. > A' *' > #@'*G@E.% *.-'.'*G@' G %* -% J. %@' *' D.- >@#'$A' 'E.% */@'@- D*>@-*' *G@' /@J' -A' G # * B@-' .'*G@' %* *7% *' D.>.-' J' D* D A'G.J@/@'*G@' 7 W D *.-% *G *' *G@A'J@ @'-.*' *.' $@ %.76G*' *@' -# *G *' -.-A>.7% DD7% *.-% J@ @' *.' $@ @W @D*@#Y 7 D *.-%'JG DG' J@ @' -* .#7D@#-.*' .>' -A' E *D7 ' /.7' J *G' JG DG' *G@' @>E@ .' @6 #@#' *G@' G %* -%'$7*' .>' G % $G. @-D@'.'#@ *.-' -' '*%' .>%'*G *'@/' JG.%@' E @/ @-D@' 7-#@' G %' E @##@D%%. %' -# @%E@D A' 7-#@' .>* -' G #' @ *' %7DG' -' $ #-6'G. -' -'*G@' .> -' >-#')%@@' '-W %*-D@'&7/' /' O'(@' --' /'M"(' -AZ -' Ma MbH' -#' .>'JG DG' *' J %G %'@%E@D 'E##@'*.' $@' @@ Y >7%*' @ 7@-*A'G /@'$@@-' '$..-'*.'*G@' G %* -%' G %%@D.-# A'$@ -6' .'*G@' @%D E*' J %' %*' -% %*@#' .-' $A' @ *7 -')@6' # D'b' -' 9 6-@'9 ''R" ' 'QOFH' -#*G@'E > A' *G .J-' -*.'*G@' $ DB6 .7-#' I .>' @ *7 -' *G %' / @J'. ' *G@' @%D E*' E %%@#*.' 7%@$ 7%' -# .>'G >'*.'.*G@' G %* -' J *@ %'* ' *' %*' *' D >@'*.'$@' * B@-' % -'@# D*' .'*. @ * .-'*@ W > - * -6' ' 6@-@ ' E@ %@D7*.-') - E' @/' ' M^(' .% 7%' / '^Q' -'9 '& ' TT'^aF'TTT ' ^"N^H' ' *G@. A' @TD 7#@#' $A' *G@' J. #%' . '*G@' @%D E*' *%@ 'd' G *'-.' T@#' 7 @'D.7 #' $@' # #. J-' . '*G@' JG. @'@>E @ e

' .-'*G@' .-@' G -#' *' J %'-.*' .>' /.7' . ' *G@' G %* -%'*G *'*G@%@ > * * .-%' J@ @' -* .W #7D@#' .-' *G@' .*G@' *' J.7 #' EE@ ' *G *' -4% DG @' >.*/@' J % G %' # @ #' . ' %@D @*' %.D @* @%' JG DG' J@ @' @%E@D A' E @/ @-*' -' *GA- 'T) ' TTT / ' TD ' T/ H' -A4% EE @-* A' G > @%% %766@%* .-' *G *' 67 #' . ' 5g&$ Z' JG.%@' -7>$@ %' %G.7 #' $@' %* D* A' > *@#' -# JG DG' %G.7 #' $@' E@-' .- A'*.' $.-# 3'>@>$@ %' .'*G@' D *'%G.7 #' $@' @%* $ %G@#' *' D.>@# ' % ' @ $ 6 #@' G #' %@@>@#' %.' # -6@ .7%'G *' *G@' @>E@ .'G #' %*@ - A' @ 7%@#' G %' E@ -%% .-' -# *' J %' -#@@#' -'D.-%@ 7@-D@' .'*G %' *G *' -A'G #' %%7@#' *G@' @# D*' 6 -%*' , ' @ #A' @ @ @#' *.(' J *G' G.J' >7DG' >. @' @ .7%A' >7%*' -'G /@' @6 #@#' '$.#A' JG.%@' >@@*-6%' J@ @' %@D @*' JG.%@' >@>$@ %' J@ @' -B@#' *.6@*G@' $A' '-@J' -# %* -6@' $@ @' -# JG.%@ %E @ # G #$@@-'%.' E #8

>E./-6'.'*G@'/@J'*G *' *G@' @# D*' J %' -' @ *A' .-@' .'*. @ *.-' *@' J *@ %' B@' 9 %')T 'QOM' -'A ' : ' TD/ 'a^MH' %%@ ' *G *' -' %%7@#' '. > ' 6@-@ ' E .G $ *.-' .' *G@' - D* .' 'D E * ' E7- %G -6 D E * A' -A'.-@' JG.' >. @%*@#' *G@>' G@' .>@'%* *@>@-*' % 6 /@-'7E' @/@-' $A' ? @%@ @ ')# '+, - 4 C" "'3 '+ - "* ' Y *'

^M"H' JG.' .-@' >.-6' @D@-*' J *@ %' > -* -%' *G@' 7*G@-* D *A'.'*G@' @**@' .' $@ -7%' -# $ @%' 5R -.,' 'J -- "-.,' ?, ' ^ O ' MNH' #@>.-%* *@%' .-' %@/@ '6 .7-#%' *$ *' *G@' D*%' -' -@%* .-' -# D.-%@ 7@-* A'*G@' @# D*' *G@A' D.-* -' @' @ 7 A'%E7 .7%' /@ $@DB'5# C3 '" ^C ' : -.(.,' 3 ' "'8 .,' > -* -%* G *' *G@' @%D E*' J %' *G@' J' *G *' @67 *@#' *G@' E.% *.-' .' *G@' G %* -%' * ' *G@' $@6 -- -6' $' *G@' E@ %@D7*.-' .' @/@ 7% -' ' Q"Q' -# *G *' .>' @ *7 -' #.J-J #%' '*G. .76G A' > %* B@-' /@J' .' *' G % $@@-' * B@-' $A' *G@' * # *.-' .'*G@' DG7 DG' @ %%@ %'*G *' #7 -6' *G %' E@ .#' *' @67 *@#' *G@' E D*D@' .' *G@' @>E@ .%' -#' *G *' *G@A' # #-.' #@/ @' >' *' @*G@' -' /.7' .' *G@' G %* -%' .' 6 -%*' *G@>' @' %7EE. %' G %' E.% *.-' $A' E. -* -6' .7*' *G *' &7%* -' 9 *A' 7-#@' -*.- -7%' I -%' *G@- 6. %7-#@' 9' 7 @ 7%' -#' @ *7' -' 7-#@' @/@ 7%') E. '8'a'& '+, -'& -#' Q' -' AE ' : '/'MM!' NQ< NM' -#' 3' ^<a' -' A ' & ' ' QbN<Q NH' ' 6 @@' -' %* *-6' *G *' *G@' >@ @' -> @' . ' G %* -' J %' E7- %G $@' G@' * %' .' *. @>A' -#' 7D 7% $@ .@' *G@' E @ @D*' .' *G@' D *A' @' D.-#7D*@#' E @W D %@ A' -' *G@' >-#' @ @' J -' $A' *G@' @%D E*')&7%* -' '88' -' A ' 1 '/ ' aabH' 9' 7 @ 7%' .-' *G@' .DD % .-' .' *G@' E@ %@D7*.-' .' A.-%' %%7@%' @%D E*' JG DG' . .J %' *G@' 7 @' EE ./@#' $A' -' *G *' *G.%@' JG.' $ 7 @#' G %* -*A' %G.7 #' a3@ @ @ %@#' *G.%@' JG.' @W 7%@#*.'#.'%.' %G.7 #' $@ @T@D7*@#') 7%@$' ' ') ' ^H' -' D.-%@ 7@-D@' /@ $@@B' @ @D*%' -.*' .-A' *G@' E .*@D*.-' @#D*%' %D $@#' *.' 9' 7 @ 7%' -#' -*.- -7%' I -%' JG DG' @' -.J' 6@-@ A' D.-%#@ @#' *.' $@' .6@ @%' $7*' %.' . .J -6' +@ >' 67@%')^Ma<^a H' .' *G@' %E7< @7%-@%%' .' #-4% @**@' *.' 9 --D 7%' I --< # -7%' JG DG' G %' 7%7 A' $@@-' *G.76G*' *.' $@' 6@-7-@' -#' JG DG' %' -.*' @ A' -D.-%*@-*' J *G' -4% @%D E*

G@'.-A' > *A %' JG.' @' B-.J-'$A' -> @' *.' G @' %7 @ @#' 7-#@' -' @' *G@' $ %G.E% "5 $ '.' &@ 7% @>' -# -%' ' -* .DG A' '%* -6@' D E D' ' *7-@' *G@' %* @>E@ .' JG.' %%7@#' ' .>' J' 6 -%* *G@' G %* -%' %' DD. # -6' *.'*G@' @6@-#' .' @6. A' *G@' @ *' *G@' .-A' E 6 -' JG.' G %' @%D E@#' @*@ -' E7- %G>@-*' G@' E.E@' DD. # -6' *.' *G@' %*. A' *. #' $A' G %' $ .6 EG@')&. --@%' E <' D.-7%' ' aaH' .-@' # A' E %%-6' -' E .D@%% .-' *G .76G' -4% . >' -#' $@ -6' %* 7DB' $A' ' 6 .7E' @E @%@-* -6' *G@' @>E@ .' *@' 7% -6' .E' G %' > DG' *.' G@ ' ' J #.J' *G *' #@>-#@# 7%* D@' .'*G@' >7 #@' .'G@' %.-' J@E*' *' *G@' *G.76G*' .'*G@' E@ # *.-' .'%.' 7%*' E -D@(' -#' E A@#' $@ .@' *G@' *.>$' .' *' @*@' G *' -6G*' *G@' E.E@' J %' %%7 @#' $A' '/%.-' *G *' G %' E A@ %' G #' $@@-' G@ #' $7*' J %' J -@#' *G *' G@' J %' -@/@' 6 -'*.'/@-*7 @'*.' E A' .' -A' E 6 -

G@' @6@-#' G #' 'J #@' D7 @-DA' -'*G@' >## @' 6@%' -*@'5AC * OMH' #@%D $@%' '6 .7E' @E @%@-* -6' *G@' -*@ / @J' $@*J@@-' -' -# *G@' J #.J' -#' -'*G@' A 3 -')TT' aaH' $@G. #%' *G@' %.7' .'*G@' E .7%@>E@ .' -'*G@' %T*G'G@ /@-' >.-6' *G@' %E *%' .' *G@' 7%*' > #@' E@ @D*' -' *' *G@' @6@-#' J %' .' @%%' E.E7 ' *' EE@ %' >.-6' *G@' %D7 E*7 @%' .' *G@' .6@4% D@(*' %' .7-#' -'*G@' *' E@%*' @%' *' @>@' *G@' %E. %' . ' G @%' *G@' .# G@' DG @' 7*G. *@%' .' *G@' 6@-@ ' G %*. A' . ' -' @') H' -D@-*Y *G@' @E *.>@' . ' .-

S' W

SRTK & &

%% 7%' T 7 'M<Mb(' -A<% -@6A D' -# @**@ %') 7.*@#' $./@' .>' +@ 4% @# * .-H(D*.' D@ + - ' Q -#') 4 ' ' -# &.G-' 9 %' T ' JG.%@' %* *@>@-*%' >7%*' $@' @D@ /@#' J *G' 6 @ *' D 7*.-') . ' ' D * 7@' . ' *G@' %.7 D@%' . ' G %' DD.7-*' . ' -' %@@' . @%%. '/.-' 7*%DG> #4% -.*@' -' @ 7@ '^bbH') H' 9.#@ -Y ! @>.-*') 4 ' '^aa<Q^ (' I -DB@' RC ' : -., ., '? e E "I-'\' 9@ / @' DG' ' -# T/ (' @ 7@ 4% @%% A' -' # -6@ 4%' " -".,C" "' ^C ') 14 ' -.KH "' F - -, ., #' /. ' ' -# ' @ 6@' -' *G@' (, SC '3 'Œ). 3 -' ' C -') C3 -# /. ' MTT ' I.' G %' @ * .-%' J *G' *G@' G %* -%' *.' *G@' 7*G. * @%' @ #A' D *@#' > A' $@' ###@# 7%@$ 7%' ' ') ' MQ' MM' MF(' @>.-*' (') ' ' ^FO<Q^Q(' -# $$.-' D' ^F' G@' -D @-*' 7*G. * @%' . ' *G@' @ 6-' . ' -' @' % -67 A' >@ 6 @' -# *G@' # *@%' -# @/@-' *G@' . #@' . ' > -A' . ' *G@' >E. * -*' @/@-*%' -' G %' @ 6-'G /@'$@@-' #@*@ > -@#' .- A' $A' *G@' @/ #@-D@' . ' -%D E*.-%' -#' D.-%' _I ']

', & ' ') H '@$> > -#@ #- DG @'7-#@ ' *G@' @>E@ . ' @-%' @' J %' #@ @ *@#' $A' *G@' .*G%' G@'@>E@ . ' 7E$ #@#' G > ' JG@-' G@' $. # A' @E @#' *G$*' *' J %' *G@' -E@ ' -%>' -#' -.*'G %' .J-' -@ D @-DA'D 7%@#'G % #!@ *' $A' %@** -6' .#' 6 -%*' G >') G@.#. @*' /'M"H' @' > A' $@' *G@' % >@' % *G@' -' *.' JG.>' *' J .*@' -' *3' MOM' .-' $@G ' .' .-@' 9 T >7%' ' . >@' 6./@ -. ' . ' EE #.D ' 5) E 'DT / <DT T(' @ ' /'Q "' abbH ' ']

X868 *' ;3<' E @%*' . ' A D7%@' @6. '*G@' @ *'G.76G*'G >'*G@' >.%*' B@A' *.' $@' DG.%@-' % $ %G.E' .-'*G@' #@ *G' . ' 9 T<' -7 '$7*' *G#76G G@' E %@#G %6..#' 7 * @%' G@'D.-% #@ @#' G >' G # A' D.>E@*@-*' @' E @W @ @#' ')M NH' JG.' 7 * > *@ A' $@D >@' $ %G.E' 5) A' I<' <M

2868 *' ;G<' $ %G.E' . ' 9@ * ') 9 * H' %7DD@@#@#' *G@' #@E.%@#' $ %G.E' 8* 8 * ')MH' -' 'bNN' @' G # $@@-' E @/ .7% A' $$ *' . ' ' >.- %*@ A' *' A D7%@' @6. A' *G@' @ *' %7$ @D*' *.' *G@' EE ./ ' . ' ' $ %G.E' . ' *G *' D *A' 6 /@%' G >' @ /@'*.'* B@' J *G' G >' .7 ' . ' /@' . ' G %' >.-B%' -#' %.'*G@'% /@% G@' G #' $.76G*' J *G' G %' .J-' >#-@A' -#' G %' .J-' 9 ' -#' *G.%@' . ' G %' *G@ ' -#' %.' JG *' G@' G #' D 7 @#' % -D@' G@' D@ %@#' *.' $@' $$ *' ?G *' G.J@/@ ' G@' G #' D 7 @#' #7 -6' G %' $$ DA' J %' *.' @> -' *G@' E .E@ *A' . ' *G@' >.- %*@ A' G @@' A@ %' *@ J #%' ' D D7 ' @**@ ' % 0 ## @%%@#' *.' G >' J *G' *G@' .*G@ ' D -' $ %G.E%' @' > A' $@' *G@' -7%' ?G.*7' @W 6. A' D.-% #@ @#' 7-*' *.' %7DD@@#' # * ')OH' -' *G@' $ %G.E D' . ' A D7%@' 5) ' T' ^(T ' ^ (' / '^OH' _I ']

', ' ')^H ' ' @-#' . ' &@ .>@' -# D@ -7%' -' .>@' *' *G@' @-#' . ' *G@' a*G' D@-*7 A' @' G # J **@-' -' *G@' A@ '. 'MNF' *.' %E@ B' . ' *G@' E @/ @-D@' . ' 6@-%>' -# *G@' @% %* -D@' > #@' *.' *' $A' D@ -7%' &@.>@' E. -*%' .7*' *.' G >' - @E A' *G *' 6@-' *G.76G' G % .E - .-%' J @ @' # -6@ .7%' > 6G*' $@' @ #' . ' *G@' % B@' . ' G %' @ - -6' -# G % E.J @' % ' D.>W >@-* *. ')&@ .>@') ' FQ' @#' H _? I' ' I &

, & & ')QH ' -' . #' @-#' . ' G A%.%*.>' JG.' J .*@' G >' ' @**@ ' . ' @D* .-' .>' 7D7%7%') G A%' FM H' _ ' '

', ' ' ')MH' $ %G.E' . ' -* .DG' -< % # ') @' , 7 @-' 1 *' +, ' ' ^"MOH' @' *..B' E .> -@-*' E *' *'*G@' D.7-D ' . ' EG@%7%' -' aM^' -' *G@' + " - ' ## @%%@#' *.' A ' -# &7/@- ' G %' - >@' %* -#%' %*' $.*G' -' *G@' #.D7>@-*' *%@ ' -# -' *G@' %7$%D E* .-%' @' %.' %7$%D $@# *G@' E %* @' . ' *G@' @-* %' *.' *G@' D @ 6A' -# E@.E @' . ' @ E. %') #' ' ^Mb" ' ^MbQ' (" 3 ' 32' ? '8 " ' DD' O ' ^M ' Q ' -' 9 -%' / ' OFbH' @' >7%*' *@ J #%' G /@' $@D.>@' @D.-D @#' *.' A ' %' G@' %' -.*' >.-6' *G.%@' - A' @TE@ @#)RF' D E' ^N"H' _ ']

', ' : & ')aH' $ %G.E' . ' 6.- ' %% #*.' G /@' $@@-' ' # %D E @' . ' *' D*. -' -# ' >.-B' -' G %' >.- %*@ A' -# *.' G /@' $@@-' > -A' A@ % $ %G.E' G@%@' %* *@>@-*%' @< #@ /@#' %. @ A' .>' *G@' *@' @' . ' *' D*. -' $A' A7% ' A' * '*G@' > *@ % . ' JG DG' @' #@ /@#' .>' -D @-*' @/ @%') ' ' "' ' Oa^H' $7*' ' - 7 -7%' @#' *G@' 6 E< $@*J@@-' " ')# @#' *@' 3' baFH' -#' W *@> 7%')$ %G.E' $@ . @' ' b NH' *' J.7 #' $@' D.-% %*@-*' J *G' *G@' # *@' . ' *' D*. -' 5) - * ' : ' ObH' _I ']

9 , ' ' ')^H ' -' > 6 - A' $ %G.E< . '*G@' d' G DD#.7 ' . ' A e' JG.' DD. # -6' *.' @#@%* E *7%' D.- 7*@#' *G@' .@* -%') '

', & ' ')QH ' $ %G.E' JG.' *W *@-#@#' *G@' %@D.-#' D.7-D ' %7>>.-@#' $A' *G@' @-@> @%' . ' G A%.%*.>' JG@ @' *.6@*G@' J *G' E # 7%. .# D@ G@' @E7# *@#' *G@' 7*G. *A' . '*G@' D -.-' . '*G@' D.7-D ' . ' -* .DG' 7%@#' %< ' J @ E.-' 6 -%*' G >' . -' *G@' 6 .7-#%' . ' *G@' G@ @* D 'DG D*@' . ' *G@' %A-.#') #' E' ONH< @' > A' E@ G E%' $@' *G@' % >@' %' *G@' $ %G.E< - 7 -7%' *.' JG.>' G A%.%*.>' J .*@') ' MO' _]

9 ' 'B -6' H+ $ L ; ; G

9 ' & ' #7B@' . ' E. @*-.< _I * ' 0$ 3 ; ') bQ ' bMH' *- < + ' ']' _I ']

' ' '.-@' . ' *G@' 7W 67%* -' G %*. -%' @' J .*@' 7-#@ ' .D @* -' -# .-%* -* -@' .' G >' @' %D $@#' $ .6 W EG @%' . '*G@' @ -' @- ' G *A' A -*%' -#.' 7# 7%' 'H" 3 ; G' @7 @ 4% ' - ' ') 4 "' & C # ^^' MQ"' _ ' '

9 ' $$ *'OO <O b' + '^a `' DG

I ' '$ %G.E' H ? ; '1BI G

9 ' ' $ %G.E' . ' @ @.-' # @#P ' aN" ' -# J % . .J @#' $A' *' 7$ D 7% ' $7*' J @' .J @ G %' - >@*.' @. @A' . ' 9 .-> .7*G' 5' - ' ' / ' ^"H' -# -# *' . > -6' E *' . '*G@' @6@-# . ' 9 @ -' -# B -6' *G7 (G@< %' E .$ $ A' *G@' % >@ % *G@' >A*G D ' * -< ')'%%G@' @' / ' ^"Q<M ' 8"3' +, "' ' aN"(' *7$$%' ' ^ba H' _&']

' ' 1+ ; ' + * I ' D.-W @%%.' *' /@- A' -' I -D@' $.7*' *G@' F*G' D@-*7 A' A' *G@' D.*DG' -- %*%') .@*G 7%' @% @A' @>E%*@ ' -# >@ 7%H' G@' % > #@ ' - * /@' . ' D.* -#(' $7*' G@' J % E .$ $ A' -' %G> -' -# J@-*' *.' 7' J *G' % T' $.*G@ % !-# *G @@' % %*@ %' DD. # -6' *.' *G@' I '

? -- " '. " 'D.>E *@# $A' . 6 -'5# . ' 'QO^' % ' J *G' EE@-# TH' .>' @*. #%' *' GD >%' -# @E7$ %G@# $A'*G@' . -# %*% 5# . ' ' I@$'O' 'FM<!' J *G'D.>>@-*'E @/' -'^F'E 6 EG%H' $7*' -.*' .'>7DG' -@ G %*. D A'G@ J %'E.7%' $7*' 6-. -*' -#% >E@' -# J % D* -6' %' '%J -@W G@ #' JG@-' *' @> 6 7% D >@* .' *G@' 6@' . ' 9 7 6-A'JG@ @ @% -' /@#' -#D @ @#'G >' .>' %.>@'* @ DD7% *.-%' @' J %'. # -@#' E @%*' $A *' @> 6 7%' -# @> -@#.-'*G@' -@'-@ ' +G@ >%* 'G@# @#.-'I@$'O*G' -# J %$7 @#' *' /@- A' -' G >E 6-@'$7*' G %# *@' %' 7- T@#' P !"! 8 #') #A' -.' + ' 'E*' ' ^QO' E*' 'N"Q' EE(4 -.-'8 ' 'MOF' % H _&']

' ')^H' '$ %G.E' ## @%%@#' $A' %#. @'.' @ 7% ->') $' ') '^aN#'.-'*G@' @W %E.-% $ *@%'.'*G@'@E %D.E '. D@' c ']

' ')QH' %7DD@%% /@ A' 7 @%*. ' D.-%7 ' -# > %*@'.''*G@'. D@%' *.'&7%* - -' @' J % %.'*G *' @>E@ . 4% D.- #@-* ' #/ %@' -' 'G %' @6 ' @ . >% -# D.>E *.-%' %' G %*. A' %' 6 /@-' *' @-6*G' -' > *G4% 7 0' 8X ' ' - ' .' B $ ' D (5' ' ' $.- -7%' -' ## *.-' *.' *G@' 7*G. * @% *G@ @' 7.*@#' *G@' @ #@' > A' D.-7 *' .-' *G@' /@T@#' 7@%* .-' %*.'*G@' @ ' @ 6 .-'. ' $.<' - --%' @ J 6' 'A "-4'? " "* @ %< J #' ^QQ '" -# I $ D' % H# : . * --' ' %.' *G@' * D @' .-' &7%* - -' -'*G %' DW *.- A' .' 'E'bb^!bN' -#' -'*G@') ". ' . ' ""*-@J'@# *.-' _F' ']

' ' ' ' * ' < ')^bFH]

' ' 6@ . ' , .P ' , ' . ' ' '

JG DG' %' EE @-*'.'*G@'%@-%@%'$@ -6'F?K# M (' G@' J . #' T'' <7 ? 7 -' D > @' *.' $@' 7%@#' -' *@ ' * > @%' @%E@D A' $A' *G@' *. D%' %' *G@' -.@* D' %7$%* *7 > ' ? G DG' 7-#@ @%')j!)) . H' *G@' EG@-.>@-' *' J %' D.-%@ 7@-*'A' -' EG .W %.EG D' # D* .-' > # %* -6- %G $ @' .>' " ' -' *GG' @T 6@-D @%' . ' D.-* . @ %A' G.J@/@ ' ' # %* -D* .-' J %' # J-' -#' *' J %' #' #.J-') % ') -' aQ('' FM' > '@#' %' ^FM H' *G *' ' %' 'd'7- /@ % e'#@-.* -6' *G *' JG DG' %' D.>>.-'*.'*G@' -# / #7 %' .' '%E@D @%'(JG @' " -' @TE @%%@%' *G *' JG DG' > B@%' -' -W # / #7 ' *G *' JG DG' G@' %(*G *' -' D*' JG DG' D.-%* *7*@%' E@ %.- ' @T %*@-D@' *' %' J. *G' >@-*.-' *G *' *G@%@' *@ >%' %@@>' *.' G /@' $@@-' -* .#7D@#' -*.'*G@. .6A' $A' *G@' -.%* DB(' (* M (-' X MF $' X C -' ' .DD7 -' @- @7%4%' DD.7-*.'*G@' @-*- -%)D' ' -' ' bH' G@< J. #' E G -J')E > A' *G@' D.7-*@- -D@' *@ J #%' ' > %B' .' d'E *'eH' J % @>E.A@#' $A' $@ 7%' *.' #@% 6- *@' *G@' % @@ > - @%* *.-%' .' *G@' @-@' @ *A') JG DG' $@' # # -.*' @6 #' % $@ -6' -# / #7 ' @T %*@-D@%H' -# *@ J #%' J *G' -' .*G.#.T' % 6- D *.-' @@ .' * -% *@#' *G@' J. #' Z#g * ' $A' *%' @*A>.W .6 D ' @ 7 / @-*' -Q " ') @-@D ') ' / ' F' _^b]H(' *' % @/ #@-*' *G *' -' @-@D 4% * >@' *' ? % -.*' - *7 2@#' -' *G@' * -67 6@' G@' J. #' <5 7C '" J % @-#@ @#' -' *@ ' * > @%' $A' -C - " # $7*' *G % J % %.' @ > E.A@#' *.' @-#@' # JG DG' J % @6 #@#' % @ 7 / @-*' - -' J % %.' 7%@# % ' 7 % < * -' J. #' $7*' *..B' -.' ..*' -' *G@' -67 6@' ' <7 32 J % @-#@ @# $A' - " # ' J. #'G. J@/@ ' JG DG' .>' *%' @6 ' %%.D * .-%@ TE @%%@#' -# / #7 ' %@E *@' @T %*@-D@' > 7DG' >. @' @ > EG * D A' *G -' d" < H ')%@@' *G@' -.*@' -' 7 4% " @ # ' aaF'(' .7*G4%' S # ' M M' -.*@' .-' ' "3 #E'^ M' <+' .>E @' $ ' . ' ' ^MM ' ?, ' . " 'Y'^' 8" 3C. Y G@' #.D* -@' . ' *G@' . A' - *A' % D.- @%%@# A' * -%D@-#@-* ' *' %' > #@ B-.J-' *.' 7% $A' # / -@' @/@ * .-($7*' @/@-' JG@-' @/@ @#' *' % %* ' $@A.-#' *G@' 6 %E' . ' G7 > -' D.-D@E* .-' .'%E@ B' 6@- @ A' *G@' @ /@- A I *G@' @/@ % >%@ ' -' *G@' . A' E *' D@ * @%' *G@' *G 7'. '*G@ ' @ * .-' *.' .#' % %DG # @-' -#' $A' %' @/@ <J. B -6' E.J@' # J%' *G@>' *.' E * B@' . ' %. J-' # / -@ @(' @ % -D* @%' '*G@' @ @D*' E@.E@' . ' .# e' G@' #.D* -@' > A' $@' %7 > >@#' 7E' -' *G@' J. #%' d *G@' I *G@ ' % .#' *G@' .-' % .#' -# *G@' . A' G.%*' % .#(-# A@*' *G@A' @' -.*' *G <@@ .#%' $7*' .-@' .# e' *' J % ' *$@' **@ > E*%' . ' / .7%' *G -B@ %' *.' E7*' *G %' 6 @ *' > A%*@ A' -*.' %7DG' *@ > %' % ' *.' $@' . ' %@@>' *.' $@' D.> E @G@-W % $ @' $A' > ' JG DG' .DD % .-@# *G@' - * -' # %D7%% .-%' -# G@ @% @%' ' *G@' @ A' D@-*7 @%' *' %' *G@' * %B' . ' *G %' * D @' $ @ A' *.' . . J' *G@' D.7 %@' . ' G %* -' *G.76G*' .-' *G %' %7$ @D*' JG DG' Q' ?, ' ' ? " ' "' , ' O J' ? - 4 " #' G@' * -' I *G@ %' .>' *G@' @-#' . ' *G@' *G' D@-*7 A' .-J #' D.-%* -* A' EE@ ' *.' *G@' J@ < B-.J-' -*@ E. * .-' ^' &.G-' / ' O' @@B%' -# * -% B@' @ @ ' *.' *G@' /. D@' . ' *G@' I *G@ ' -# *G@' / % .-' . ' *G@' E *' *' *G@' $ E* %>' . ' *G@' .-') 9 **' ' ^F ^OH' -# *.' *G@' . #4% - 7-D* .-P' % *.' $ E* %>') 9 **' TT/ ' ^NH' % 6 .7-#%' . ' *$@' G %* -' *G' -' *G@' . A' - *A' ? *G' @6 #' *.' *G@' # / - *A' . ' *G@ . .-' -' E * D7 ' @ @ @-D@' % > #@' *.' % #@% 6- * .-' % .#' -' D*%' TT 'Q ') @ # -6' 2H(^' &.G-' ' Q " (' *' ' ^M(' . > ' T' b (' *.' *G@' EE D * .-' *.' *G@' .-' . ' E %% 6@% JG DG' -' *G@' #' @%* >@-*' @ *@' *.' .#' *G@' I *G@ ' % -' ^' N') @ # -6' G HC <2 * &.G-' T ' M ' (EG' / ' (' @$' ' F' (9 **' ' M (' *.' *G@' #@% 6- * .-' . ' G %*' % .-' . ' .#' - A< $@6.**@-' . ' *G@' I *G@ ' . ' *G@' % >@' - *7 @' J *G' >' -' &.G-' ' ^a' ^ (' ^F' (/ ' ^ ' (*.' *G@' # / -@' ** $7*@%' J<G DG' @ 6 / @-' *.' > ' % @*@ - *A' &.G-' ' ^ (' @/' ' ' ^ (' @$' ' ^^(' .>- %D @-D@' 9 **' T' a (' &.G-' ' Qa' (' D7' ^O(' ^' . ' / ' b (' . ' ' M (' .>- E.*@-D@' &.G-' T' Q (' @/' ' (' *.' *G@' # / -@' .E@ *.-%' JG DG' @' ** $7*@#' *.' >' % *G@' D @ *.-' .' *G@' J. #' &.G-' ' M (' ^' . ' / ' F' (' . ' ' ^F' (@$' ' ^" (' *% > -*@- -D@' . ' ' ^O(' @$' ' M (' *G@' % -6' -# 7 DB@- -6' . ' *G@' #@ #' &.G-' / ' Q^' Q ' (9 **' TT/ ' M^' (*.' *G@' G.-.7 ' E #' *.' >' % *.' .#' &.G-' / ' QM(' D*%' ' Qa(' / ' b N(' ^' . ' ' Q (' @$' ' ^' F' (' @/' / ' N' ' G %*' % D @#' .#' -.*' - A' $A' *' G.> %')^' &.G-' TT 'Q H ' $7*' %.' $A' *' 7 ' -' .>' T' b' JG@ @' *G@' D.--@T .-' %@@>%' *.' @ 7 @' *G %@TE - * .-' - ' . ' N' *G@' JG. @' 7 -@%%' . ' *G@' .#G@ #' % % #*.' #J@ ' -' >' $.# A(-#' *G@' D # - ' E %% 6@' -' *' &.G-') ' ^' H' 7-#.7 $*@# A' @E @%@-*%' *G@' ? . #' . ' @ %.-' . ' .#' JG.' J % -D - *@' -' &@%7% G %*' % $@ -6' J *G' *G@' I *G@ ' .>' ' @*@ - *A' *' 7 ') . ' ' ^bH' #@%D $@%' >' % *G@' D.>E @*@' @E @%@-* * .-' 5 lF, C' . ' *G@' -/ % $ @' .#' @T*%' @' %.' .7-#' JG DG' @E @%@-*' *G@' .-' % d' - @ . ' *.' *G@' I *G@ ' % *.7DG -6' G *' > -G..#1 44 <&.G-' ' ^N(' / ' Q (' T / ' Q ' 5< (= ' 2 2H (TT' ^O(^' . ' T ' M (' EG' ' ^O(' 9 ** T T' ^O)*@T*' @D@E* H ' *G@' . A' E *' *G@' E@ %.- *A' %@@>% *.' $@' E ./@#' $A' *G@' @ @ @-D@')&.G-' T / ' ^FH' *.' -' % " , ' .> . *@ ' @' % . ' *G@' % >@ - *7 @' J *G' *G@' .-(D.>E @' T / ' QF' (T / ' QF' T/ ' ^M ' F-2 -' C . *@*D' @' % %E.B@-' . ' -' %7DG' ' > --@' % *.' >E A' % E@ %.- *A' -' .>' / ' ^F QF' 5.2 2 *'. ? Q 2 ? ' -#' @/' TT ' ^O' s' - ' . ' ' ^^a G@' 7-.-' . ' *G@' G @@' @ %.-% % .7-#' -' 9 **' TT/ ' QN(' Q' . ' T ' ^M' 7*' -' * 7*G' JG@-' J@' @' .-D@' D.-/ -D@#' *G *' d' *G@' I *G@ ' % .#' *G@' .-' % .#' *>#' *G@' . A' G.%*' % .# e' -#' . -' *G %' *.' *G@' E *@-*' D*' *G *' G %* -% J. <%G EE@#' .-@' .#' - . ' . ' F N ' *' -@D@%% A' . J %' *G *' *G@%@' @' d' -.*' *G @@' .#%' $7*' .-@' .# e M' ?, ' 9 , Y $.7*' *G@' - *7 @' . ' .#' *G@' I *G@ ' *G@ @' G %' $@@-' D.>E * /@ A' ** @' D.-* ./@ %A' -' *G@' G7 DG' &@J %G' -#' @-* @' G %* -% 6 @@#' -' @D.6- % -6' *G@' .-@' .#' ? G.' > #@ -#' > -* -% ' *G -6%' . ' # #' *G@A' #.7$*' *G *' @' % ' @ %.-' ' @ -6' G / -6' ' ? ' -#' *G *' ? ' *.' 6..#' @*' -' D*' *G@' # @ @-D@%' . ' D.-D@E* .-' . ' *G %' %7$ @D*' JG DG' J @' @' .7-#' -' # @ @-*' %DG.. %' . ' *G.76G*' J @' @' -.*' -D.-% #@ $@' -#' -.*' J *G.7*' - 7@-D@' .-' *G@' # %D7%% .-% $.7*' *G@' > A%*@ A' . ' *G@' . A' - *A ' -' *G@' -.%* D' D.-D@E* .-%' . ' *G@' 9 .%*' 6G<YJG DG' *G.76G' G@ @*D ' @T@ D %@#' %.>@ - 7@-D@' .-' %E@D7 * .-' J *G -' *G@' G7 DG Y *G@ >.%*' E .> -@-*' E. -*' % *G@' # D7 -D* A' . ' D.-W D@ / -6' E. @' E *' %7DG' % .# %' $@ -6' $ .76G*'

^ " b " &M ' ' '

%) ./ .A# B ' *G@' - *A ' - . ' -A*G -6' -* `.#7DD# -*.' *')!O m g + .RH' % ' -.* E @/ .7% A' . > W -6' E ' . ' * ' $7*' D. > -6' *.' *' % -' ## * . -' R)!O Z 4@ ## H(-. ' *G@ @ . @ ' J % ' *G@' I *G@ ' ./@ ' ? *G.7*' *G@' .-' . ' *G@' .-' J *G.7*' *G@' E *($7*' *G@' % >@ - *A' J A% @ 7% *@# J *G.7*' *7 - -6' . ' DG -6@' 5 L ' ! . < $!)-' % ' G.J@/@ ' #> *% 5) - # Fa ' E ' ^ " ^ ' @#' ' ^FM H' *G *' @6. A ' -' -' TE. % * . -' . ' *G@' I *G' 5 2' #@%D $@# I *G@ ' -#' .-' #% *J . ' -' *G.76G*' $7*' .-@' -' <%7$%* -D@' 5 ? 2 .# 6 ' S7. ' !.g #g m* @ @ H' -']3@TET@%% .-' J G DG' G@' #@D @%' -.*' *.' $@' 7%@# <#.6 > * D A' $7*' D.-* ./@ % A') .>E @' < ' . ' ' ^Q" H

^a ' 7 > % Y ? *G' *G@' .7 *G' D@-*7 A' $@6 *G@' -' g .-* ./@ %A ' *' *G@' @-# . ' JG DG' %7$. # - *@#' *G@ #.D* -@' . ' *G@' . A' - *A<D > @' *.' $@' #@ -@# -' *G@' *@ > % ' JG DG' *G@' G7 @G' %* ' @* -%

? @' G /@' %@@-' @ #A ' -' 6@-' -#' .*G@ % ' !* D@% . ' *G@' .E - . -' JG DG' %7$. # - *@#' *G@ ! .-' *.' *G@' I *G@ ' G % J % @ %%@ *@#' $A ' 7% ') . > ' $.7*' M^ H' -' ' . > ' JG DG' %@@ > @# 9 ' > -A' *.' $@' # %* -D* A' # *G@ %* D' H 3(Y ' . ' ^bF]' ' 7% !% .E - . -% J@ @' * 7@ ' *G@ @' 0 > 7% *' $@' * J . ' .#%

G@%@' .E - a3 -% ?@ @ %* *@#' $A ' G > %@ ' -' ' @**@ ' *.' 7% @$ 7% . ' D. > @# ') @.#. @* ' 8 *') * ' bH' % . J % ' G@' .-' %' -.*' 7 - $@6. **@ - ' - . ' -' -A' %@ - %@' ' E *' . ' *G@' 5 - $@6. **@ - ' - . ' . > @#' .7*' . '%7$ @D*<> **@ ' E @/ .7% A' @T %* -6' T" Fh ;Y2 2 2Y - ($7*' $A ' J ' -# D.7 - % ! ' @' @T %*@#' $@ . @' * > @% -# $@ . @ 6@% ' D. > W E @*@' .# ' . - A<$. ' 7 - DG -6@ $ @(-# $@ . @' 9@ J % $@6. **@ - Y . ' D @ *@#' . ' > *@#' . ' ! .7 - #@#Y H @ J @% - .*(. ' @' J % - .*' 7 - $@6. *<' d*@ - ' 5 , ' 5D ' > C ' T2Y ?V' E$; <25 2' Z ' 2 , ' 2F E - ' #@$% ' &1 I h ! É .#F J - F ' GZ' E #3" ' E ' D g # ' ! ' < F?Q ' ! ' ,F ' # # Y*Y "É?1 - ' # ' ! ' # *) . > E @' -7%4%) - ' 7;3 ; "3 C4# -' *G -' 3 ' ' , "* D ' ^F H' G % % -7%4% . J - ' % * *@ > @ - *' . ' G % / @ J % ' *G - % 7% 5#1 * ' "* ' D ' b ' E ' QN!á D ' @#' . . - ' ^F FH ' !D * -6' 7%4% ?, * % * *@% *G@' G@ @* D ' #. DW * -@' *G7%1 Y .# J % ' -.* J A% ' I *G@ ' *G@ @' J % ' -.* J A% ' . -($7*' G% ' *G -6% ' J@ @' E .#7D@#' . > ' . -*G -6 ' %. ' *G@' .-' % ' . > ' &M. *G ' 6' (-# % ' *G -6% @ D @ *7 @% ' % E @' *. .' % D @ *@#' -# > #@' 5F ' ! ' 2 ? ; (;1 -# % ' *G -6% ' J @ @' -.* . > ' *G@ $@6 - - -6' $7*' D > @' -*. ' $@ - 6' *@ J #% ' %. ' *G@ @' J % _ ' d* > @]' JG@ -' *G@' ? . #' . ' .# > %@ ' J % ' -.*) . $% ' < 2' rY 2' , Y -' # ' ' . (' =I ' (-# @' J % ' -.* $@ . @' @' J % ' $@6. **@ -' $7*' G % ' $@6 - - -6' . ' @T %*@ - D@(. ' @' *G@ -' E > @' -*.' @T %*@ - D@' JG@ -' .# G # J @#' *.' > B@' > ' 5 ? ; 2 * . ' @' *. .' % . -@ . ' .#!% J . B% ' -#' @' % $A ' - *7 @' D E $@' . ' DG -6@' L 2 , -* $7*' . ' % ' . J - ' @@<J ' @' DG . %@' *F' @ > -' 6 . . # ' ' ' ' @ *G@ ' % G % *' /@ A' .#) @$% 0 E< Y-#* $7*' @' B@' . *G@ % ' % D @#' .# $A ' E * D E * . -') @ . TE H' @' % -.* *G @* .6. % P ? G . % -' *G@' I *G@ ' $A ' - *7 @' -# $@ . -6% *.' % ' / @ A' @%%@ - D@' -# % % ' . J - ' ? %#. > ' *G .76G' J G DG' @' > #@' *G % ' J . #(' $7*' *G@ @' % ' -.* G@ ' ^5 6. % ' E . E@ A' $@ . -6 -6' *.' *G@' I *G@ ' -# < -.* G@ ' @* @ - ' ? %#. > ' -' *G@' I *G@ ' -' -# <$A ' J G DG' ? %#. > ' @' %. ' > #@' *G % .6. % ' ' -#' @' -' -.' J A' $@ . -6% *.' *G@' @%%@ - D@' . ' *G@' I *G@ ' L YC Q' ! J # -' % ' : !$% 0 - $D A' Y7 U ' @' % ' D @ *7 @ ' ' *G -6' > #@ ' J . B' 5 7 # ' 3 ' Y7 ' F ' E6 ; ' F ' EA. /H ') . > E @' 14 ' ' ' N ' ' M ^ " ' 7 < ' -#@ ' J G *@/@ ' @%@ / * . -% ' *G@' %DG@ > @' > #@' *G@' .-' ' D @ *7 @ ' *G. 76G' $@6 - W - -6' $@ . @' * > @' $@6 - ' .' *G % ' @ . ' @TW -#@ ' $ % G. E' . ' @T -# ' -#' . *G@ . % ' . EE. %@# *G@' %%@ * . -' *G * *G@' .-' J % ' . ' *G@' @%%@ - D@) ./ . < H . ' *G@' I *G@ ' $@6. **@ -' . > ' '@*@ - *A' *@ ' -' -D. > E @G@ - % $ @' > --@ ' G *' D. - W %@ 7@ - *A' @' > %@ ' @T %*%' . > ' ' @*@ - *A ' @T -#@ ' %. ' @TD. > > 7 - D *@#' 7% ' -#' G % . . J @ % $. 7*' . ' MQ "' . ' . ' . ' "] ' @/@ ' $ % G. E% ' G. J @/@ ' -' A ' -#' % ' 9 - . ' @% E@D A' ' o ' = $. ' _ . ' ' MF "] ' -# G % ' - > @% B@' . ' @% @ ' _ . ' . ' M^Q] ' %7EE. *@#' 7% ' @ *G@ ' % G. # - 6' G % ' / @ J % . ' % *G - B - 6' % G@ > ' *' -A' *@ ' - .*' D. - * A' *.' *G@' @D@ /@#' #. D* -@ ' -#' -' *G@' @-#' *G@' JG. @' G7 DG' J % 6 * *@#' .-% * -' -@ ' *@ ' *W *@ > E* - 6' -' / -' *.' % * A' *G@' % * @' $A' *@ > E@ *@' D. 7 - % @ % ' % 7 > > . -@#' ' > @@* - 6' . ' *G@' $ % G. E % ' . ' *G@' G7 DG Y *G@' I % *' @D7 > @ - D ' .7 - D ' Y *' = ') ' # ' F ' ' ^M N] ' -' *GA - ' 6 . ' MQb H' G@' .- @ % % . -' . ' I *G' ' JG DG' ? % 6 @# 7E. -' -' *G % ' > . 7% ' D. 7 - D ' ##D @#' &@% 7% G % *' *. ' $@ d' $@6. **@ -' . > ' *G@' I *G@ ' . - A' $. ' ' 5 *' *G *' % ' . > ' *G@' @%%@ - D@') ! D' -' . ' . ' *G@' I *G@ ' .#' . > ' .#' 6G*' . > ' 6G*' @ A' .#' . > ' @ A' .# (' E B ' G ' ' H ' $@6. **@ - ' - . *' > #@' 5 h V Y2 ' 2 ' ł V Y *' . ' . E@' -# *G@' % > @' @%%@ - D@' J *G' *G@' I *G@ ' 5# 3 #. ' ?7 ' ? + ' ' _*G@' G % *] ' *G . 76G' ? G . > ' ' *G -6% ' J @ @' > #@ e' -#' *' - *G@ > * 2@#' *G . % @' JG . ' % #' *G *' d *G@ @' J % ' * > @' JG@ - ' @' J % ' - . * e' d' $@ . @' @' J % ' $@6@%* @ - ' @' J % ' - . * e' d' D > @' -*. ' $@ - 6' . 7*' . ' *G -6% ' *G *' J @ @' - . * e' -#' *G . %@' JG . ' @6@' *G *' *G@' . -' % ' . ' # @W @ - *' % 7$% * -D@' . ' @%%@ - D@') 8 .. #. m 5% ! ' , . - ' . > ' .#' _*G@' I *G@] ' -# % D E $@' . ' $@ -6' D @ *@#' . ' DG -6@#' . ' *@ @#Y @' ' *G@' E -W D E ' -' E .E. % * . -% ' -' *G@' /@ % . -' . ' A' . ' D* @ % ' T " 3 -* h ' a(' 1 * ' b ^ " H' *G@' D * D ' EG %@% J @ @' % . . J % (Y ' d' @# > 7% ' -' 7 - 7 > ' . > -7 > ' - . % * 7 > ' &@% 7 > ' G %*7 > ' I 7 > ' @ ' - *7 > ' @T * @' 7 - 6@ - *7 > ' G . D' @% *' # @% 7$% * -* ' % ' @7 > ' @T ' A ! " ' 7 > @ -' @T ' 7 > -@' @7 > ' / @ 7 > ' #@' @. ' / @ . ' - *7 > ' $. -' D*7 > ' 7 - 7% % 7$% * -* @' D7 > ' * @' 7. #' @D@' # D7 - *' G . > . 7% . - ' E@' 7@ -' . > - ' D* ' % 7 - *' ' ' ' . % 7*@ > ' 7 ' # D7 - *1' @ *' 7$ - #. ' - . -' @ *' @*' 7. #' #@' - . -' @T * - * $7% ' D*7% ' @% *' / @ ' @T ' % 7$% * - * 7*' @%% @ - * ' # D@ - *@% ' D. - ! ' / @ * $ @ > ' @* #@ > 7* $ @ > ' @7 > ' E% - * G@ < > * 2 *' D *G. D ' @DD @% e' *' J ' $@' %@@ - ' *G *' *G@' J . #' ./g) ' % G@ @' * - % *@#' $A ' d' % 7$ W % * - * e' *G@' @* A > . .6 D ' @ 7 / @ - *' . ' > #< -' @TD@E* - 6' *G *' -' *G@' % @ - *@ - D@ J G DG' # R . -' -#' ./g ' $. *G' .DD 7 ' 27 5 ' % ' @ - W #@ @#' $A ' d' @%%@ - * e' *% ' @* A > . .6 D ' @ 7 / @ - * G % ' D @@#' *' .- D@' .7 - #' 6@ - @ ' DD@E* - D@' -' *G@' ? @%* @ -' G7 DG ' -' *G@' %*' *' J % ' .*G@ J % @ ' .' % . > @' *G@' #5 . .#5 D. % ' J % ' # %E @ % W - 6' % > E A' % -.* $@ - 6' . 7 - #' -' D E*7 @(*.

B ' ' ' J ' ' 2 ') ł 1 ' ' 8 ' - ' - ' $ ' I # ' ' 93H ł ' @ ł & ' ' ')' " ł % ' $ * ł ' .5 ' ;9 ' <$ ' ' * ' " ' & ' 5ł ')' $ $ ' ")' ' ' ' # ' / 6ł ' OG,

@#' $.7' 'a" "'$7*'E.%% $ OC.*'@ @ '*G -' *G@'* >@'. ' @.'*G@ @ *')%@@')!@%-@ ' Q-' T ' D' ' -'G %@#'. ' @.4% ?. %(' ' - ^QNH'J@' -#*G@'#.D* -@'.'*G@' . A' -*A' *G7%'@TE @%%@#1'd @# >7%@ -' 7-7>' @7>' <' * @>'@*' I 7>'@*' E *7>' -D*7>' %$ 7>' @*' -/ %$ 7>' D*. @>'E@' 7@ -'D @ * ' %* -*' .> - ' -'D.@.'@*' -'*@ 1G7-D'7-7>' @7>'@*' 7- >'@%%@# - @'%7$%* -* @* - * *@>' * @>' 7*@>' - .-'@%%@ E%->' I 7>'%@#'G $@ @' I >' - ' *@' -..-'% *(' I 7>'-.-' @%%@ * @>' %@# I 7>' @' #@ * % @%%@ - *- (E *7>' 7. 7@' D @*->' @%%@' - '-@D' *@' E%@' % *' -@D' I 7%'%@#' * @' I . 7@'E .D@#@-%' %*' @ 6.' -6@-*7%' *@ '6@-*7'I 7%'-.-'6@-*7%' D @*7%' %@#' * @' I . 7@'E .D@#@-% ' -D'* - * *@>'E@ %.-%#%*-D* >'%7$%* -* ' -- * >' *7*@' @*' E.*@%* *@ @*' > @%* *@' -#< % $ @>' -# @ @-*@>' E @*@' G -D' -- >' D @# >7%'# / - >' @%%@' - *- >' @' -6@ ' @' %E *7%' @' / *7* %' D7 -%' 7 @' @-% @%%@ D @# *7 'e') G- , @*E'^M"(' #.7 -' + ". *P'NNMH' *'*G@'*G #'.7-D' . ' .@#.') 'b NH'*G@' D @-.< .-%* -* -.E. * 7' @@#')D.>>.-A' B-.J-' % *G@' D@-@' @@#H' J % *%@ ' %@*' . *G' -#' E .>7 6 *@#' 7-#@' *G@' ## * .-' 7*G. *A' .'B -6' @DD @#' J *G' *G@' ## * .-' G'*G@' D 7%@' # * -6' *.' *G@' . A' E *'d'@T' * @' ,' < ' E .D@#@-*@>e' G@' **@-# -* $ %G.E% ' @ #A' DD7%*.>@#' *.' *G@' d' I . 7@'e' . ' *G@' @ @' .7-D ' J@ @' @ #@-* A' 7 *@' 7- J @' *G *' *G@' @@# JG DG' *G@A' @D *@#' J % -.*' -' ' @%E@D*%' #@-* D ' J *G' *G@' *G. D' @@#' . ' *G@' %*@ -' G7 DG' % %@*' . *G' *' .-%* -* -.E @' .' JG *@/@'G -# *G@' ## * .-' > A' $@' #7@' *G@' %.<D @#' 9 D@-@' @@#' -' *G@' . >' JG DG' *' @D@ /@#' * . @#.' D >@' *.' $@' 7- /@ % A' DD@E*@#' -' *G@' ?@%*@ -' G7 DG' _# . ' . ' 'O"F] Q^' ?, 'LC C4 C 'I2' Y @' JG. @'#.D* -@' '*%' . 6 - ' >@ - -6' d'D.7-*@-%>@@'e (' g' - " * * -% . >@#' $A' *%' @6 ' 7%@' >.-6' *G@' .> -%' >7DG' >. @' #@D #@# A' @TE @%%@#' -# W / #7 ' @T %*@-D@' JG *' J@' D ' d E@ %. - *A e' @ @' J % ' *@-*' J' JG DG' -' * >@' $@D >@' * ' G@' # @ @-D@%' $@*J@@-'*G@' %*@ -' -# *G@' ?@%*@ - G7 DG'#.'-.*'G.J@/@ ' 'J *G -' *G@'D.>E %%. ' *G %' J. B) C Y 7 ') "- '9 3 'O. " '' ' 7 *.-'? - 4 "-#' , ' " O. "'9 , -' ' , ') . " ' , '? " ' I ' 7 '& , ' 2 "'3 ') "#6 '7 % J ('&'+7G-' '+, - ' ., '& , '2 "'3 '1 ., "') " , '& ' . -@' @ %.-'+, - '& ' ?' @ -#@' ' - # ' , ' , ' + , - "') "' "3' +, C .,') . @/4% * -%H(&' ' ' @%@ @ '& , C., '3 'F ., "' -., ., # /. ' / '5 ') 4 " - , , ! ' > DB') 4 " - , , # -#')/. ' ' *G@' "4 C" '?, -., #'& , ., 'E7$ %G@# $A' 9 .G ' I @ $7 6< >< @ %6 7' ^ FH' G@' D 7%@% JG DG' @- $ @#' -%>'*.'> -* -' *%@ ' %.' .-6' @' J@ '6 /@-'$A' '9' J *D -' C3 -' 4 -4 ' _] + -(. 488(! "' 1+ * I' $ %G.E' . ' @# ').*G@ J %@' @7*@.-H' -' AE 7%' -' *G@' > ## @' . ' *G@' a*G' D@-*7 A' @' @D@ /@#' G % @#7D * .-' -' *G@' D@ @$ *@#' J' %DG.. %'. ' @ A<' *7%' -' JG DG' -*A' G%' @- .A@#' 6 @ *' @E7* * .-' . ' G % G@*. D ' E. J@ ' -# @6 ' B-. J @#6@' -' G %' D.-/@ % .-' G@' 6 /@ 7E' ' ?. # A' #W / -D@>@-*' -# E D@#' G >%@ ' 7-#@ ' *G@' *@ DG W -6' . ' EA #.-' *G@' %G@EG@ #<$ %G.E' . ' AE 7%

JG.%@' #@ D.-'G@'$@D >@' @'.$* -@#'6 @ *'D@ @W $ *A' .'G%'%D E*7 ' @ - -6' -#@ . 7@-D@' % ' E @ DG@ ' I.'*G@'%*. A'.' EA' #.-4% @$7B@'.' G %' @< @ -D .@-*' -'EG %@. .6A'%@@'" : ' &@ .>@'D %'G >'d'*G@' >.%*'@ . 7@-*'> -'. 'G %' 6@e' -#%* *@% *G *' > -A' J. B% J@ @' %D $@#' *.'G >'. ' JG DG'G %'D.>>@-* A'.-'*G@' -*W D@%'? %*G@'.- A'.-@'G@'G #' @ #') @ .-' ')..' . #'D'NQH' @' %.' @DB.-% EGA 7% >.-6' *G@' DG @' G %* -' J *@ %' -' G %' @**@' *.' 9 6-7%) @ -' ! a' _O"]H' DD. # -6' *.' 7 # %' EGA 7% J .*@'*G@' @'.'G %'> %*@' EA #.-'-' @@B' >$ D%' -' '/@ A'@# A -6' > --@').2' 'M' ' @',7@-3' 1 *'+, - ' ^"Ob(' @>.-*' (@4')..-'/'Qab(' /@' '-*& ''Q"F'(' I $ D' '+ .'/' FMM' T'MQ^H' _ ']

' '-> @'$@%*.J@#'$A' @<' #@%* ' *7% .-'G@ @* D% '.' JG.>' 767%* -@'*@ %') .D 'Oah'*G *'*G@A'..B@#..-'I *%*-D* ..-%'-'*G@' .#G@ # *.' %7DG' -' @T*@-*' *G *' *G@A' J@ @' DD7%@# .'*@ DG -6'* *G@ %>' &.G-'.' EG@%7% J %' 'D.-*@>E. A' .'*G@' %@D*' -# -' G % DD @% %* D ' %*. A'EE'b"<bQ') A-@' > *G4% * -% *.-H 6 /@% 7% -' DD.7-*' '*G@>' G@A' J@ @' .7-#@# $A' .-@'&. --@% %D %- 67%'.' %D7%- 6G@% ' EG .%.EG D ' *@ DG@' .' ..-W %* -* -.E @' G@A' .7 %G@# *G .76G'*G@'E * .-W 6@' -# %7EE. *' .' *G - % 7% '%.-'.'*G@' @>W E @%% G@.#. ' , . :' G@ ' @ # -6' >@-' J@ @' ' * ' . '1VI'.' %7%' -#' - (* '1JVI'.' @ @7D ' '6 @ *' # %W D7%% .-' %* -6' .7 '# A% 'J %' G@ #' *' ..-%* -W * -.E @' $@*J@@-' *G@ *G@ *@% -# *G@' >. @' .*G.#.T' %@D* .-' .'*G@' 9.-.EGA% *@% G@' # %W D7%% .-' % % # *.' G /@ @TG $ *@#' -' -%* -D@'.' *. @ *.-' @' -' *G *' 6@' G@' .*G.#.T' E * DG' .' ' 'E @% #@#' G@' 9.-.EGA% *@% &.G-'.' EG@%7%' -#' 7 ' *@ J #%@ E * DG' .' -* .DG < 7EG@ #' .*G.#.TA' % 6 -%*' *G@' *G@ *@% @E @%@-*@#' $A' .-.-' -#' G % @-#%' *' J % 6 @@#' *G *' EE@ ' %G.7 #' $@' > #@' *.' -.-@' .*G@ ' % /@' 9.-.EGA% *@' 7*G. * @%' B@' @/@ '%' .' -* .DG' G@' *G@ *@% J@ @' #@W @ *@#')%@@' %%@ . -' ' 1 "* ' MQO<MQNH' .%D@ -'*G@' *G@ '.'9.-.*G@ %>'J %' DD7%@#' .'*@ DG -6'*G@'% >@'/@J' % -%@ >' -'D@-*'T _ ' ']

' ')^H' 'D@ @$ *@#'S@EG %*' .' .-W %* -* -.E @' .D *@%'*G@' DG7 DG' G %*. -' % $@ @/@#' *.'G /@'$@@-'G % E7E ' $.7*' .'M "' . -%'J %' '- * /@.' #@' -' >EGA ' -# ' @ *.-'.' G E'E @%$A*@'.' #@' _ >7E<' M)NH]') .D *' ' ') ' / ' QO' @#' @% H' @' J %' *G@' DG @' #/ %@' .' -*G@> 7% 'E @W *. -'E @ @D*' JG.' D*@# % @6@-*' #@' -6' *G@' > -. *A' .' G@.#.% 7% *G@'A.7-6@ ' /'.' / ' ^' .>@' .'G % D.>>@-* @%' .-' @>.6@-@%' @ %* '@T* -*' -'9 ')I $' ' : ' / 'OF' ^a"(' / ' MH' _ ']

' ')QH' '$ %G.E'. ' AE 7% 'JG.' *'J %' %* *@#'$A' G@6-7%' .' .-%* -* ' -'G % >@>.W ' *.' *G@' 'D.7-D ' .' EG@%7% ' G #' %7 @ @#

>7DG' -'. #' * >@' .>' *G@' D @ 6A' .' -* .DG') $$@' 'O O'(' @,7@-' 1 '+, -* '^"aF _]

& :& ' ; X 8 *+' X " 8 <(' '% T'G'$ %G.E'. ' -*@%')D D'8 7'b^^<bMQH' DD. # -6'*.' @6. A'. ' .7 %' JG.' 6 /@%'*G@< %*. A' . ' ' > D7.7%' -*@ / @J' $@*J@@-' G >' -# *' 9 /*-'. ' .7 %' G %' @E7* .-'. ' % -D* *A' J %%.' 6 @ *' *G *' *G@' E@.E @' 7%@#*.' E 7DB' *G@' -6@' .>'G %'D. B' %' G@' J@-*' $.7*' G % # .D@%@' @' J %' $>< @#' .7*% #@' *G@' J %< -@ ' *' $ -7%' *G@' %@D.-#' $ %G.E' . ' *G@' %@@ *G7 D'@.-7-D*7% D.@ .' / D -7% @%*' *7>7 .H' -# *G@' %E.*' $@D >@' >.7% . ' D7 @% J .76G*' .-' *G@' E.%%@%%@# -#' # %@ %@# JG.' E A@#' *G@ @<) @6' 7 ' L ' + " ' T H' -' ^bF ' G %< @>-% J@ @' #@%* .A@#' $A' / -%*%' %' # A' % / .7% A' 6 /@-' % ./' M"' @D' ^' -# @.' M"' @' %' E .$ $ A' *G@' $ %G.E' . -7% JG.' J .*@' ' %G.*' @**@' *.' 7>@ 7% -' -% J@' *.' .-@' %B -6' #/ D@' .-' *G@' %7$ @D*' . ' ' $.A' JG.' J % 6-. -*' JG@*G@' G@' G #' $@@-' E* 2@#')9 6-@' A *' & ' T/ ' NNb(' : ' +, -# ' ^"bF' _ ']

9 ' ')^H' AE') ' bb' ^^') .<' >7%' *@ H' -' * -' $ %G.E'T- . 3 ' J<G.' . @ @#' -D@-%@' -' *G@' @D -' E@ <%@D7* .-' -#' J % . .J@#' $A' 'G %' .DB' -' *G %' E%@' @< J %' @%*. @#' *.' A<D.>>7-.-' $A' . -@ 7%' $ %G.E' . ' .>@' *' %' -.*' #@-@#' *G *' G %' E@.E @4%' ** DG>@-*' *.' G >' -#' *G@' %%7 -D@' *G *' *G@A' J.7 #' . .J' G %' @*7 -' @ %@#' *G@' @D@E*.-' . ' . >7%' G@' ./ * -%*%' . W J #@#' *.' D' *G@' >%%* *@>@-*' *G *' *' . W -@ 7% G #' @%*. @#' G >' *.' G %' @E %D.E ' .#@ % ' -#' %.'%G..B' *G@' D.- #@-D@' .'%.>@' -' G >(' $7*' AE -' .'G %' .J -' B-.J @#6@' #@-@%' *G@' %*' *@W >@-*' *' %' >E -$ $ @' *G *' ' E%@#' $ %G.E' J.7 #' $@' .$ 6@#' . .J@#'*.'#.'E7$ D'E@- -D@' G@'@TE @%% .-'*G *' .>7% J *G' d'E@- -D@' " ' D.- @%%@#' G % .J-' 7 *e' % *%@ ' 6 -%*' *' -#' *G.76G' *' % # *G *' G@' >#@' d'% * % D*.-e' *' %E @%@-*A' ###@# *G *' d'*G@' @*7 -' .' *G@' $ @*G @-' >#@' % * % D*.-' . ' G >e' G@' @%*. *.-' %@@>% *.' G @' $@@-' > #@' *' *G@' .> -' D.7-D' .' &7-@') .' &7 A:' 8 7'Qb^' .>'*G@' J. #% T) 'bb' T')FH' '^^H' . C'.C4'. -' C 4-', '-C-. C-' - *%DG' T+ "' 24' F , *E' ONH' D % . >7% ' d'% D D *7% e' *G.76G' *G@' D %@' . '*G@' % D @ *' % * @ *@#' %@E *@ A' -'*G@' -@T*' %@D*.-' .') 'bb' -#*G.76G'*G@' J. #% ? 4' ' C . -'#.'-.*' >B@' *' D@ * -'*G *' G@' J %' @/@-' ' d' 7 D *7% e' *%DG' %.' $ %@%' %@ 67>@-*' .-'G %' %@ @-#@ -6'. 'd'D.- Y' 6@-# % * $-%'-.%* %' D %% >-% I *@' ' -.%*@' -@D@%% * *@ %7DD7$7 * e' % A -6' *G *' d *' %' -.' #@ @-D@' . ' .EG >7% *G *' G@' G #' *@' *G@' @T >E@' .'@ @' $ %G.E%'% D D@#' G >%@ ' . < G % .DB' -'. #@ '*.'B@@E'*G@>'*.6@*G@ e' 9 ' %' .'D.7 %@' .-@ 7%' -#" *.' --' %' *G@' .$ W 6 * .-' JG DG' G@' @ *' *.' @D@ /@' .EG >7% ' -' DW D. # -D@' J *G' E @D@#@-*%' .'*G@' % B@' .' @D./@ W -6' *G@' JG. @' # .D@%@' I @DG* <-E' %.' $ 7-#@ %< $.7*' *G % 7-G EEA' >-' d'*@@ -6'e' -' G %' @%* W *7* .-'*G@' d'%E@D ' .DD % .-'e' .'*G@' *@D@%% .-' .' ./ * -' G@' d % 6G*e' %' *.' D7*@'% -D@')^3' *' >7%*' G /@ $@@-' B-.J-' -' .>@' *G *' .W EG >7% ' J %' " ' @%*. @#' *.' # @' $ %' @E. *@#' *.' D '*G *' G@' J %(' -#' 5O!*

G@' @% *7* . -' *.' A<D. > > 7 - . -' J %' *.' ' EE@ -D@' *@ ' *G -' *G@' %@D@%% . -' . ' ./ * ** _ ' ? ']

9 ' ')QH ' @E' ^N ' > *A @#' *' A - - # ' 7 - #@ ' *G@' @ > E@ . ' .$7%' D ' QO ' @' -# . A > @#. -' J@ @' @TE. %@#' -' *G@' > EG W *G@ * @' *.' @' J # $@ %*%' JG. ' G. J@/@ ' J . 7 #' - .*' > . @%*' *G@ > ' -# *G@A' J@ @' - A' #@%E *DG@#' $A' @T@D7* . -@ %' OG@ ' . ' -' @@B' -# * -' @' 6 /@ -' -' . ' . ' BB* ^ ' @E*' / ' N ' -# *G@A' @ %. ' > @ * . -@# > . -6' *G@' E @*@ > %%' . ' @E' ^ ') *' ' E' Ob ' @#' ^ FFH ' _ ']

9 ' ') MH ' ' %*' $ %G. E' . ' @%' G %' $@@-' *G@' %7 $ @D*' . ' @ 6@ ' D. -* . / @ %A ' DW D. # -6' ' *G@' * # * . -' . ' *G@' %@@' G@' J %' *G@' # %D E @' . ' *' 7 ' > @ -* . -@# -' *G@' D*%' -# *G@' Q -# E %* @' *. ' > . *GA ' -# J %' %@ -*' . *G' %' ' > %% . - A' *. ' @%' $A' *' @*@ ' . ' *' 7 ' . ' $. *G ' % @ A' % a^O' E. E@' V. % > 7%' -' ' @**@ ' *. ' *G@' $ %G. E%' . ' #' %E@ B -6' . ' *G@' D *A' . ' @%' % A%I d' #' 7 > ' E > 7 > ' @T' G D%@#@' .EG > 7%' %7 > > 7%' -* %*@%' @T' D7 7%' . -*@' *. * @' @' #@' /7 .%' DD@E@ 7 -*' # @DW *7%' @%*e' 5#) -' ' ? *' & ' TT' FabH(-# -' *G@' % > @' E. E@4%' @**@ ' *. ' A' $ %G. E' . ' $. - - @' .EG > 7%' J %' d' 7. -# > ' # @ <' *@ - %@ > ' 7 $@ > ' $' E. %*. D ' %. #@' * - %> %% 7%e' 5) ' F ' A *' & 'DH3' FFOH ' 6 - ' *G@ - - @*@@ -' $ %G. E%' . ' *G@' E . / - D@' . ' @%' J * - 6' *. ' E. E@' @. ' $. 7 *' *G@' > ## @' . ' *G@' b*G' D@ -* 7 A' %%@ *' *G *' *' %' B - . J - ' *. ' ' 7' -# *. ' *G@' DG7 DG' . ' . > @' d' E > ' -* ' %' @ *@ - % %' D / * %' > %% 7 > ' $@ * %% > . ' @*. ' E. %*. . ' % -D*7 > ' .EG > 7 > ' G $@ @' > @ 7 *' % D@ #. *@ > ' @*' @T -#@' %' E 7 * > ' @6 . - $7%' ' 7 > ' $. -7 > ' #@' @*' @ 6 . - %' - 7%7 > e' 5#A ' & ' / ' ^ "H ' *G. 76G' *' %G. 7 #' $@' > @ -* . -@#' *G *' *G@' 6@ -7 -@W -@%%' . ' *G %' @**@ ' G %' $@@ -' 7@%* . -@#' .' *. . ' #. ' -' G %' (C4') @D' QNH' -# +, " .' . " ' -' *G@' . *G@ ' G -#' @6. A' . ' .7 %' EW E @ -* A' 7. * -6' . > ' *G@' . ' . ' *' *7 <' - -7%' % A%' -' @ @D*' *G *' .EG > 7%' /@#' -' 7 ' J *G' *G@' %*' $ %G. E%' . ' .7 - ' %' -# .*G@ 'D * @%' -' *G@' D. -%7 *@' . ' @D 7%' -# *7%' ' *@ ' *G@' > ## @' . ' *G@' M #' D@ -* 7 A(' -# -' ' /@ A' . #' D * .67@' . ' *G@' DG$ %G. E%' E7$W %G@#' $A' 9 $. -' I ' " . #E' QQ" ' %' ^OQM ' G@' %E @D@#@#' $A' . -A% 7%' % *G. 76G' G@' J @' *G@' %@D. -#' $ %G. E' G@' 7@%* . -' *. ' JG DG' %. > @' $ *' @ -@%%' G %' $@@ -' > E *@#' . > ' *G@' D*' *G *' *' % D . %@ A' D. - -@D*@#' J *G' *G@' G. * A' @%@ -*@#' D > %' . ' *G@' @ A' DG$ %G. E%' . ' @%' *. ' ' %. *' . ' E > DA' -' 7 ' % @ $. *@ A' # %D7%@#' $A' DG 7#' 5 ' - ' Y ' U) -' #4 5@%' ' Q^<^aMH .*G -6' % B - . J -' . ' *G@' @' . ' .EG > 7%' JG. %@' # A' . ' D. > > @ > . * . -' % @D' QN' -# JG. ' J % %7DD@@#@#' $A' *' @6# 7%' G@' D *G@W # ' DG7 DG' *' @%' J %' #@# D *@#' *. ' G > ' J *G' *' *@EG@ - ' 5 : ' +, Q * ' b^N H' _ ']

D ' 9 ')^H ' 6, . > ' J %' D. - %@D ' *@#' $ %G. E' . ' @TG > ' $A' G@. #. @' -' ' F ^') @' # ' / ' ^QH ' I . ' %. > @' @ %. - ' . ' *G@' G@' J %' #@E. %@#' -' ' F a ') @# ' / ' Q H _ & ']

& 9 : ')QH ' ' E7E ' -# @ -#' . ' $ %G. E' @ ## ' E . $ $ A' *' * %* - 6G > ' @' J %' *@ W J #%' . -@' . ' *G@' -%* 7D*. %' . ' @# ' -' *G@' . A' D E*7 @%' -# 6 /@*. ' G > ' %. > @' DD. 7 - *' . #' > %*@ ' E * D7 A' #@%D $ -6' G %' D. -#7D* -#' Jg8 # ' #7 -6' < *G7 -#@ %*. > ' *' %@@ > %' E . $ $ @' *G@ @ . @' *G *' 7 > $@ *' $ #' $@D. > @' ' > . -B' *' & . J ') @# ' 8?') ' /3 M H' c& ']

& 9 ' *G@' *G #' $ %G. E' . ' *G@' 9 @ W D -%' -# % ' -# 9 ## @' -6 @%' . . J -6' @ DG' $@ . @' *G@' %@@ J %' @%* $ %G@#(> ' -6 -' $A' $ *G ' * -@#' -#' . # -@#' $A' *G@' D. *%') @' $A' I - -' *' -# % > @H(E @/ . J % A' $$ *' . ' -6@* -67 > ') -6' -@ ' DG > . -#H' < > . - %*@ A' D. -%* 7D*@#' $A' G > ' . -' *G@' %E. *' JG@ @' %J -' J %' % -' $A' %JA ' . ' E@ E@*7 ' E A@ ' . ' $. *' G -6% ' *G@' -# $@ -6' 6 -*@#' . ' *G *' E7 E. %@' $A' %JA' *' *G@' @ 7@%*' . ' G %' 7@@ -' - @#' %G@' -# 7 > G@ ' $@ -6' $. *G ' @ *@#' *. ' %J -') @#' ' QaH ' ? G *. -' T " ' .' ' aQMH' @%' *G@' # *@%' . ' $ %' @E %D. E *@' %' FF" <FFM ' JG @' *7$$%' 6 /@% FbN<FFQ') *7$$%' % . ' .' Q (9 D$@ A4%' @#@' ^FO ' ^N" H _ ']

*& 9 ? ' 6, $ ' > ' ' > %% . - A< %G. E' JG. ' J %' D. -%@D *@#' $A' G@. #. @' -' 8 7 0 F ^ ' -# %@ -*' *. ' $. 7 ' > . -6' *G@' @*%') @# ' / ' ^QH ' -' 8 7 ' F b' G@' J %' E @%@ -*' *' *G@< %A - .# .-' *G@' -@' -# J %' . -@ . ' *G. %@' JG. ' J @ -*' *G@ - D@' *. ' -# % > @' *. ' E@ %7 #@' 7*G$@ *' *. ' DD@E*' *G@' $ %G. E D' 583 ' / ' Q H' -' *G@' . W . J -6' A@ ' -' D. -%@ 7@ - D@' . ' *G@' * . 7$ @%' JG DG' .%@' *@ ' *G@#@ *G' . ' D6 #' 7 > J -' @% 6 - @#' G %' %@@' -# @* @#' J *G' G %' -@ #%!' . > ' *G@' > . - %*@ A' . ' @$$@ D7 - 6' . ' $@ < D. - ' *' *G@' G@ #' . ' *G@' I *G' . ' I . *G ' *. ' > . @' E@ D@ 7' $. #@' *G@' > . - %*@ A' . ' * @. - @%< G DG' . ' ? G *$A ' JG@ @' G@ %E@ - *' *G@' @ > - #@ ' . ' . -6' @' % ' > . - B' @' # @#' -# J %' $7 @#' *' ? G *$A ' 583 ' / ' QF H' _ & ']

' $ %G. E' . ' -# ' -' E . $ $ A' *G@' %@D. -# G ' . ' *G@' O*G' D@ - *7 A(' - G %' @E %D. E *@' > - A' 6 -*%' J @ @' > #@' *. ' *G@' %@@' . ' -# ' -# G@' %' E . $ $ A' %. ' *G@' D @ D ' J *- @%%' - > @#' ADG -' 7 - #@ ' *G@' $ %G. E%' 7#. D@7%' -# @ *G6JA - ' $@ -6' 7 - #@ ' *G@' **@ ' D @#' d D -' @D*. `< 5& ' & "3' $ ' @@%' E %% (*7$$%' A ' ^bF H' ,& '

' ')^H ' ' A. 7 - 6' > -' -# @ . J' D * 2@ -' J *G' 767%* - @' -' D ' JG. ' G / - 6< %@ / @#' . ' * > @' -' *G@' > A' . - @#' G > ' *. 6@ *G@ ' J *G' D@ - * 7% ' %' E7E ' -' *G@' G. 7%@' JG DG' G@' . DD7E @#' *' %% D D7 > ' -# % J @ ' %G %' @ . J ' E7E ' % @E*' -' *G@' % > @' . . > ' J *G' G > ' 8 = ' M F<) 76 ' . ' . 3 ' ' ' a (' ## 1 3 ' ' Q ' b (' M ' F (' 3 ' A ' I ' ' FH ' < G@A' %. ' > #@' / D * . -' @TD7 % . -' *D ! @*G@ ' -*. ' 67 ') # ' 3 ' SC ' "' M^ ' FQH ' @' % #@%D $@#' $A' 767%* - @' % -' -*@ . D7*. ' -' *G@' # . 67@%' . " ' . 3 4 . -# 3 ' 1 3 " * -# 3 ' A ' I ' -' *G@' %*' . ' *G@%@' G@' EE@ 4% % 67 - 6' 6 -%*' *G@' D #@W > D' EG . %. EGA ' -# -' 6@ - @ ' % * B - 6' *G@' E D* D ' < *G@ ' *G -' *G@' *G@. @* D ' % #@' -' *G@' 67 > @ - *%' -' ! / G DG' *G. 76G' E - A' ' G %* -' -' $@ @ ' $7 *' - .*' E@ G E%' - ' E. %%@%% . - ' G@' J %' @#' AE. *G@* D A' *. ' #@ - A' *G@' E . / #@ - D@' . ' .#') 76 ' 3 ' 1 3 ' ' Q ' b (' F ' ^O (' ^" ' QN (' 3 ' A ' I ' ' O ' H' _ ' ? '

' ')QH ' @ - / . A' 1 + - G

' ')MH ' ' @ -#' . ' #. - 7% E . < & - %) #') ' / ' ^QH ' c ' ? ']

')^H ' < _ @@' * ')QH ' E ' b " f

-* @ -' *G@' E . -D@ . ' @6@ ') 7* @ ' , 2 -' ! <&7 A' ^O H' _&']

L' O ! ' *& ' $ %G.E' . ' %' E @%@-* *' ' . C4'7-#@ ' ./ % ' . ' FNM' T 4 ' ' DD' ^N' QMH' @ %7$%D $@#' 2 E C4' *.' *G@' > . - %*@ A' . ' *' 9 A' -' %' 8 7 ' FNF' -# 'DG *@ '*.' -7--@ A' *' >.7 T' 8 7 ' FNO' X @' %' % # *.' G @ $# D *@#' -' 8 7 ' FN ' -# E .$ $ A' # @#' $@ . @ ' O^F' +L ' +, -* / Q H' _&']

' ' ' '2 ' , :

' ' @ @ @#' . ' '#@$*' J G@-' -@ '#@ *G' *' *G@' -*@ D@%% . -' . ' #. - 7%) #. - ') ' QaH _ '&' +]

' ' ' E 6 -' J G.' J % E @*. -' E @ @D*' -' *G@' b*G' D@-*7 A' @ / . *@#' *G@' % -D*7 A' . ' *' *.4% DG7 DG' *' -DA ' $A' @%* -6' %. > @' E@. E @' J G.' G # * B@-' @ 76@' *G@ @' ' 7%' *G@' > . -B' ' - ' J .*@' ' @**@ ' #@-. 7 -D -6' .#% 7#6 > @-*% 6 -%*' G > ' . ' *G %' D* . - ') ') - ' ^O H' _ ']

& ' '$ %G.E' . ' %*7 D ') %*. 6 H' -' ' @**@ ' *.' @.' *G@' @ *' G@' @-7 > @ *@#' *G@' %D - %*' @ . %' 7 -#@ ' % T*@@-' G@ #%' @.' -' G %' L @E A') *' @.' *. > ') ' I' D. > > @-*% % @ * >' 7E. -' *G@%@' . ' *G@' > . %*' E *' DD@E* -6' 7 < $ 7%4% @E. *' -' . #@ ' *.' *G@ ' D. - 7* * . - _9 ' ']

' ' ' _' :

? ' 9 ' ' @. > > @ > . < *@#' *' EE. ' @6 7% ' -' *G@ ' DG7 DG' G@ @' -#. -' *G@ ' # A' 767%*-@' E @ DG@#' G % 4 ' ^a ' -' -. *G@ ' # %D. 7 %@' . -' *G@ ' # A' 4 ' MQb ' JG@ @' %@@ *G@' @-@# D*-@' -. *@H' 767%*-@' - > @%' *G @@' . ' *G@ > ' *G@' . - A' . -@% B-. J -' I #@-* 7%) QH' @ - ' D*. ' I. ' -' -/. D * . -' *. ' *G@ > ' @ *@#' $A' 767%*-@' %@@ < E ') a H' G@A' @ *G. 76G*' $A' %. > @' -D 7# -6' . - 7%) ') ' --' M" a ' T / H' *. ' $@' *G@' *J @ - *A %' JG. ' %7 @ @#' *' %7% 5 (' 4 ' &7 -@' FH' $7*' . *G@ %' @' . ' ' # @ @ -*' . E - . -') @ > ' / ' ^OMH' _ '

' 6, . > ' ? @ %G' % -*' @ A' -' *G@' F*G' D@-*7 A' ' @' DD. > E - @#' G %' D. 7% -' *' # -' . > ' > . D ' *. ' ? @%' -# J *G' G %' % %*@ ' @6 @## *. . B' 7E' G %' $. #@' *' 9 . J ## JA' 9 @ . -@*G%G @' JG@ @' G@' . 7 -#@# *G@' DG7 DG' . ' -A > . J ## JA' %' %E@D ' D*%' @ 7 -B -. J -' $7*' G@' % % # *. ' G /@' $@@-' > 7DG' .EE @%%@# $A' 9 @ 6J -' JA -@## E -D@' . ' . *G' ? @%' JG. ' G. J @/@ ' $A' . D@' . ' > D @%' J %' D. > E@ @#' *. ' %7$ > *' ! ' > B@' > @ -#%(. ' *G@' / . @ -*' $#7D*. -' . ' G %' % *@' @6 @## ' A -. -' ' DG @ ' E7 DG %@#' E@ D@' $A' *G@' 6 *' . ' *G$@ $. ' *. ' *G@' % -*' %' @ %*' %' @D' ^O' -# G %' #@# D * . -%' @' -A > . J ## JA' 9 @ . W -@*G%G @' 9 JA#' *G$@ $. ' -# @ > > @%' 9 . -*6. > @ A%G @' -# E@' A#@DG. ' -' -< #@6 -' ' -6 @%@A' T (2' . , ' 'Qa' M^' ba<b(' ., C' ' " * E' @@%' + 4 ' ' ' QFF' bNa(@@%' @ % ' ' Q^ ' @*' H' ' > @* D ' @' ' A#@DG. ' J % J **@-' $. 7* *G@' A@ ' ^ab" $A' *G@' E. @*' /A## JA#' E' AJ @ A-') ? > %') 4 ' $ -, ' b" ^ H' _&']

I ? ') / ? H' ? @ %G' % -*' @ A' -' *G@' F*G' D@-*7 A' % . ' 7- %D@ * -@# ' Y ! '

#@%D@-*' .7 -#@ ' . ' -#A . # J 6' -# . - <! ' *G@' *G @@' .7 -#@ %' ' -* % -*' ' J *G' *%' DG E@' %* #' A . # J 6' . ' A/. # J 6' > . 6 -%G @') @@%' $ -, ' ' ^ " ' QQMH' @' %' E . $ $ A' *G@' A . # J 6' > @-* . -@#' % % T*G' -' *G@' *@' . . ' 9 . 6 7 J 6 4% %*' . ' *G@' $ %G. E%' . ' 9 6 > ') @@%' + " , ' ' ' FQb H' _&']

+ 4 - - 4 / . L' 1+ $; ; ' A7 ' / + ' D ' + ? 5 ; I ' ? @ %G' % -*' -' *G@' %@D. -#' G ' . ' *G@' F*G' D@-*7 A(.7 -#@ ' . ' -#A A# 6' -' -6 @%@A' %' @ %*' % ' & -' ^ ' 5 (C2*' . , * ' Qb' bb(@@%' $ -, ' ' QOF H _&']

' ' ' " ' . ' < # -' 2 ' G % J % -' > E@ ' #@D @@' %%7@#*. ' > E. %@' % @-D@' . -'*G@' D. > $ * -*%' -' *G@' G . -. *G@' *@' D. -* . / @ %A' G@ D*G@% % J % %%7@#' $A' *G@' @ > E@ . ' @ @& . %' -' *G@' A. ' b! " ' 1 :' G *' #. D7 > @-*' G # /. 7 @#' *G@' 9 . -. *G@ *@%' -# D. -* -7 @#' -' . D@' * ' *G@' A@ ' FaS ' J G@-' *' J % %7E@ %@#@#' $A' *G@' AE@' . E@' G@. #. @' D. -#@ > -@#' *G@' 9 . -. *G@ *@' . E - . -%' . ' 7 ' $ %G. E' . ' . -%* -* -. E@ ' % E . @%%@#' -' ' @**@ ' ## @%%@#' *. ' G > ' 7 ' @*. *@#' $A' @%* -6' -# >E %. -6' *G@' E E ' @6 *@%' *' *G@' . E@ H' D. 7 *' -# ' $A' E@ %7 # -6' *G@' @ > E@ . ' . -%* -* -@ ' *. ' %%7@ *G@' AE@' G@. #. @' # @# %. . -' *@ ' -# J % %7DD@@#@#' $A' G % #@ D. -' 9 * -' J G. ' G # $@@-' *G@' E E ' @E @%@-* * / @' . -%* -* -. E@ ' 9 -' #@#' $A' *' 9 !D > 7%' / 6. . 7% A' D. -#@ > -@#' *G@' AE@' *' #*!@ @#' . > ' *G@' D*G@% % ' -' . -@ > E. * -*' @%E@D*' G@ D*G@% % @TE @%%@#' 9 . -. *G@ *@' %@-* > @-*%' G@ AE@' @TE @%%@#' -. ' %@-* > @-*%' *' $7*' > E. %@#' % @-D@' @ 7 A' 7E. -' ' A@*' *' J % > . %*' %. $@* . - $ @*. - 9 -' -# 9 T > 7% ' %*G@' D*G@% % ' $@D 7%@' %*G@A' % #' *' E D@#* 7*G' -#' %@G. . #' . -' *G@' % > @' @/@ ' G@A' @E7 # *@#' *' *G@ @ . @' -# D. -#@ > -@#' *' @' *@T*' . ' *G@' AE@' J ' $@ . 7 -#' -' *G@' D*%' . ' *G@' *@ -' A -. #' . ' 8 7 ' FaN ' 9 -% ' J ' ^ " M" ' *' A%' # . J -' *G *' *G@' @' G #' $@@-' 6 @ *' # %D. #' 7E. -' *G@' 7@%* . -' JG@*G@' G %*' G #. -@' . ' *J . ' J %' *' *G@-' . $ #%' ' 7 *G@' # %D7%% . -' . -' %7DG' *. E D%' ' E * @% > 7%*' @ > -' % * % @#' J *G' *G ' %* *@ > @-*%' . ' *G@' D E*7 @%' *G@' #@D @@%' . ' *G@' /@' 6@-@ ' D. 7-D %' ## -6' -. *G -6' -# # > - %G -6' -. *G -6' *' D. -D 7#@%' J *G' ' . > ' @E@ ' . ' *G@' D*G@% % (-# J *G' %@** -6' . *G' *G@' E@- * @%' . ' # %. $@# @-D@' JG DG' J @ @' #@6 # * . -' . ' D @ D' D. - %D * . -' . ' 6. . #%' . ' ' A > -' . ' -B' -# .66 -6' J *G' @T @' . ' *G. %@' . ' > @ -@' %* * . -' G@' @%*' -# > E %. - > @-*' . ' 9 T > 7%' %. . -' . . J @#' *G@' *@ -' D. 7-D ' %' D*%' %' 6 /@-' -' *G@' @# * . -' . ' G %' J . B%' $A' . > $@ %' @ 7 ' . ' - . > * . -' $. 7* *G@' AE@' G@A' E ./@' *G *' *G@' @ > E@ . ' J %' D > -6' *G@' 6G*' % %7E @ > @ E @%*' % J @ ' % %. /@ @ 6 - ' *. ' #@D @@' #. D* -@%' % J @ ' % D@ @ > . - @%(D ' %E@D A' D EE' /' -# ' G@' AE@' G@ #' *%' 6 . 7 -#' . ' %@/@ ' A@ %' $7*' . ' D. 7 %@' @ ' *. 6@*G@ ' J *G' *G@' 9 . -. *G@ *@' E *A' *' *G@' % T*G' 6@-@ ' D. 7-D ' 9 -% % G**-D %' *' T' D. ' O"^' OO ' " ' N" ' ^" QN' (@ @ @' % + C" . , ' %@D' M" F' _ ' ']

$ %G. E. A @ > *A ' 7-#@ ' . D @* -' D. > > @ > . *@#' -' *G@' . > -' 9 *A < . . 6A' . -' ! @$' Q ' @' %7 @ @#' *' -* . DG' *' *G@' % >@' * > @' J *G' V@-. $ %' ' E @%$A*@ ' . ' #. -' -#' 7 * > *@ A' J %' * B@-' *. ' *G@' %@ ' -# # . J -@#') 7%@$' %' / ' ^MH']

M'

^"b *

& ;

' ' $ %G.E' . ' -* .DG' ^N*G' -' %7DD@%% .-' @' %7DD@@#@#' A -% . 'M"Q' %'@E %D.E *@'%A-DG .-2@%' J *G'*G@'E@ %@D7* .-' . .D@* -'F ' 2' #F 2' ' ? 2' !)DD Hg DM' /. * -D ' !7%@$' (')' / 'MQH' -# *G.76G' J@' B-.J' -.*G -6' 7 *G@ ' .'G > ' -' *G@' J. #%' . ' @ @' d'G %' DD@E* -D@' . '*G@' . D@' -' *G@' > #%*' . '%.' @ A' '* ' %'@-.76G'*.'%* >E'G >' *' .-D@' %' ' G %* -' G@ .e' 5#A . , ' " .,* E' F"H' @' %7 / /@#' * ' E@ D@' J %' @%*. @#' *.' *G@' DG7 DG' Z Z' D' . 'M^Q') G@.#' *') ' ^' QH' 7*ADG 7% %' G >' 7 %' -# %% 6-%'G >'*@-'A@ %'. '. D@' E D-6'G.J@/@ ' G % DD@%% .-'*..' *@' -'*G@'*@-*G'A@ '. ' .D @W * -')E'a"aH' _ ']

' *G@' %@D.-#' $ %G.E' . ' @ @ . #' 5 (*' ' ' 'FQ^H' @' > 7%*'G /@'%7DD@@#@#' $ %G.E' 7** '%.>@' * >@' $@ . @'FNM' . 'G %' ->@' %' *W * DG@#'*.' '9@D -'DG *@')+ ' ' 'MFH' JG DG' *G.76G' 7-# *@#'%@@>%'*.'$@ .-6' *.'*G *' A@ ' @' %'-.*'G.J@/@ ' >@-*.-@#' $A' @#@' -#' *G@' # *@'F ' %% 6-@#*.'G >' -' ' 9 ' -'*.' I . @-D@' . '?. D@%*@') ' ' 'bM H' G %'-.' 7W *G. *A' %' ->@' .DD7 %' -' *G@' @E * EG' -W %D $@#' DD. # -6'*.'? >'. '9 >@%$7 A'$ ' DG$ %G.E' 7*G$@ *' .-'*G@' *.>$' . 'G %' E @#@W D@%%. %' -' *G@' %@@' . ' @ @ . #' d' . > - ' %7-* 7. 7>' ? G%*.#7%' . *G@ @' G* e') ? ' 9 >@%$' F ' ' / 'h'^FMH' _]

+ ' _ @@" G

' 6, ' , / ' ; ' , . /> ' ? @ %G' % -* -# E.@*' %.-' . .DG' J@' %6A*G .6' E' A-6@-' E -D@' . ' .JA%' JG.' % % # *.' G /@ D.>> -#@#' *G@' - * /@' . D@%' 6 -%*' *G@' /.-% JG@-' *G@' >.-B%' . ' -6.' J@ @' > %% D @#' @' % > #@ $A' %.>@ *G@' %7DD@%%. ' D ' *' % EG' %' $ %G.E' $7*' %' -.*' DD@E*@#' $A' *7$$% 5 ' ' " * ^bOH' -# G % $@ -6' '$ %G.E' %#.7$* 7 ' G@' @/@-*%' . 'G %' @' @' 7-B-.J-'(G@' $@ .-6%*.' *G@' > ## @' ' *G@' O*G' D@-*7 A' -#' G % @ %*' %' ./ ') @@%' ? D ?' ' ^F^' QOO(' ? >%') 4 ' $ -,' b"Q(@/' ? '&' @@%' + " ' ' BB' QFO' bNb(' .J W -#%' (" ' " ' - ' ^bbH' %' DG7 DG@%' @' -7>@ .7%' 5+ 4 ,' LC ' (' ' M^ ' .-' 9@ /.# -# *%' -* 7 *@%(@@%' $ -,' ' QO <NH' 'G %'E.@* A'.- A'.'@E@D@' @> -%' -'*G@' . >' . ' ' @ 6 .7%# .67@'$@*J@@-'*J.' >.-B%') *' %'E -*@#' -' (2' . , ' ' ^FQ' % ' -# 6 -' % *G@' + SC ' & J "' "3' : J " ,# J *G' * -% * .-'$A' B@-@' 9 ' ".' @-' ' $ -* ' bN"<a ' 'QMO' .>'*G@' 3' @' "5' ' -[-'*G@' $./@'D. @D* .-'.'?@ %G' DG @. .6A') $ ' ^<MN"H' *G@ @' % *G@' C ' " " 33' " -' A 3 "' . ' +, " . ' ' , ' F " -' ' "# JG DG'*G@'@# *. 'G %- >@#'*G@' C '? -- * -# 6 /@-' % .-@' . '*G@' DG @ '%.7 D@%' . ' @. @A' . ' 9 .->.7*G%' ' - ' ' "' *G % G % $@@-' * -% *@#' -*.' -6 %G' d' .>' *G@' ? @ %G' . ' A%% . e' $A' *G@' @/' @*@ ' .$@ *%')a*. ' .-#.-' ^ ^^H' $7*' *G@ @' %' -.' 6 .7-#' . ' $@ @/ -6' *G ' A%% .' J .*@' *G %' G .-D @' . ' .*G@ ' G %*. D ' * @ * %@') #A' -.' + * ' E*' ' N"Q(B@-@' A C ' " ' @-' ' $ -# ' QM' % (*@EG@-%' & ' F 4 * M^b' % ' G % -' @TG 7%* /@' DD.7-*' .'*G@' 7@%* .-' -#'D.-D 7#@%' */G. A' 6 -%*' *G@' A% -' 7*G. %G E H Y ' / S

' ' ' -' $ %G.E' . ' @-D ' J %' .-@' . '*G@' $ %G.E%' JG.' @D -*@#' - %>' '*G@' *G #' D.7-D '. ' . @#. ' .'b N' -# J@ @' . J@#' *.' @* -' *G@ ' %@@%' %' -' %.>@' .*G@' D %@%' @-D ' G #' . ' %.>@' * >@' * J .' $ %G.E%' '$ %6 %D 7%' -# *G@' E @/ .7%' . *G.#.T' $ %G.E' @ % -7%' * / ' ^Fa(' @ # ' A' W > .' + * + "' 3 ' '8 @') - ' ' QQF' Qba H _ I ']

' I ? ') ' 4 ? + '%' ! ? < ' ! $ L' ' ' ' ? * H' %.-' . ' @- - ##' $' -@7 -' A' .@#' 7 ' E' # %' # %D E @' . ' *' 7$ D 7%' -# %*' ' E @%*' -' G %' # .D@%@' -# D @ D ' J *-@%%):`C' & "3* $A' @@%' FNH(' $@W D >@' ' $ %G.E' -' *G@' %@@' . ' -# ' E .$ $ A' -' *G@' # %* D*' . ' 6A-6' -# 6 -*%' J@ @' > #@' *.'G >' -# *G@' %@@' . ' -# '#7 -6' *G@' @ 6-' . J .# J ' B -6' . ' *G *' # %* D*')V3' ^b*' % ' FQb1' .# J -' . .@%' " ' FQ^(' *7$$%' ' . *' " * ^bFH(' .7-#@#' -7 @ JA-' >. 6 -%G @'E .$ $ A'-@ ' # ')? >%' ,' (' b^O1' @@S' $ Q,' ' QQF' QOFH _ &' M

' ' $ .E' . ' D@ .- ' .-@' . '*G@' -' $ %G.E%' -* 7#@#' $A' @./ 6 #' @-.7-D@#' -%>' *' *G@' *G #' D.7-D ' . ' . @#.' 8 7 ' b N' *G@' D -.-%' . ' J G DG' G@' %7$%D $@@%' %*' . ' $ %G.E%' JG.' J@ @' -.*' >@*.E. * -%' -# J %' .J@#' *.' @* -' G %' %@@' @' J %' %.' *' *G@' %@D.-#' D.7-D ' . ' D@ .- ' -' ./ ' 8 7 ' bNN' %' *G@' # *@' . ' *G@' EE. -*>@-*' . ' '6- %' *.' D@ .- ' >7%*' G /@' $@@-' D' 8 7 ' b " ' JG@-' @./ 6 #' $@6 -' *.' E@ %@D7*@' -# % *G %' # *@' J.7 #' %D D@ A' G /@' $@@-' %7 D @-* A' @>.*@' *.' 6 /@' G >' E @D@#@-D@' ./@ ' ' *G@' $ %G.E%' . ' E -' %@-' 67@%' *G *' G@' >7%*' G /@' $@@-' E <@/ .7% A' $ %G.E' . ' %.>@' .*G@' %@@') @ #' A' > .' + '3 ' + "' 3 ' '8 ') - ' ' QQF' QbM' FNQ(') - ' 'TT ' ^Qa H _ I ']

& H' ' %-$ D6-7%' . ' *G@' J DD ' @ 7@-* A' .DD7 -6' -' +@>$@%' + 3 ;' ' 4 (' @' J %' %7$ @D*' *.' 'B -6' . '9@ D ') .' ^O H' .>@* >@%' .-@' -# %.>@* >@%' -' D.-7-D* .-' J *G' G %' $.*G@ %' # @#' -# -< $@ G*' G@' $@%*. J@#' -#%' .-' *J.' DG7 DG@%' -' ?. D@%*@ ' - >@ A' *' @*@ 4%' JG@' @' *G@ ' E @-*%' J@ @' $7 @#' -#' *' 9 A4%' G@' DG *@ %' 6@-- 7@' -# %E7 .7%' JG DG' D.-/@A' -# E . @%%' *.' D.-/@A' *G@%@' $@-@ D* .-%' @' -7>$@ %' ^"Q' ^"b ^^O' ^^ ' ^Qb ^QO' ^Q ' ^a ' G@ ' E@ .#' %' .>' ObO' *.' O " ' #7 -6' *G@' @E %D.E *@%' . ' 9 @#' ?D @>7-#' G@ @' $ %G.E%' . ' ?. D@%*@ ' G@' .D * @%' . ' *G@' -#%' @' > B@#' DG @ A' $A' *G@' /@ %' *.7 ' -# J E@' ')MH(' J D.] _ ']

' ' $ %G.E' %7$%D $-6' ' #.7$ 7' %A-.# ' D*' *' @ DG aG' -' "^')+@>$@'+') ' ^"QM(' ## -' -# *7$$%' 'bM^ H' H. $ +G _ ']

:& ' ?@ %G' % -*' .' *G@' O*G' D@-*7 A' .7-#@' .' DGA DG@#' -' -6 @%@A' -# D.>W >@>. *@#'& -'F*G') @@%' $ -,' M'M"N H _ &' M

& I ' 6 ' ' -' G .<'
%*. 6 .%H ' * # E.%* @ . ' *G@ .*G%' -' *G@
.7 *G DD7*-/A' % @' -# D @@ ' @ -<
4/. /@#' -' >7DG .$%D7 *A' ' *A A@ % 6.'
J @' ##E@-#@## @-* @ A'7E.-'*G@ G7 DG'G %*. -%
;.'*G@ *G D@-*7 A' . ' .7 ' B-.J @#6@(? *2'
-'^ a" '#%D./@ @# ' > -7%D E*' . '*G@ .7/ 4@'
;D.-* - -6 -' -#@E@-#@-*' DD.7-*' . ' ' EG %'
J **@-' $A'.-@ . ' G % .J -' E7E %' - >@#' 7T<
;!@-*7%' -' $%G.E' . ' %* ' JG.' >7%*'
*G@ @ . @' $@ @6 #@# %@ -' . 6 - ' J *-@%%'
` G % > -7%D E*' 6 /@%' 7% %.>@ #@* %' JG DG'
%G@# 6G*' .-'*G@ .$%D7 *A' -' JG DG' ' %' %'
-/. /@#' I .>' *G@%@' *J .'%.7 D@% J@' @ -' *G *'
G@' J %$. -' -'*G@' @ A' A@ %' .'*G@ .7 *G' D@-<
*7 A' E .$ $ A' -' M^^' @' J %' D.-%@D *@#
;$%G.E' JG@-' *G *A' A@ %' . ' 6@' E.%% $ A' $A'
7%@$ 7% . ' D.>@# ' *' *G@' .7-D ' . ' *G@'
@# D * .-' G@ #' *' -* .DG' Ma^' -' M "' G@
J@-*'*.' .-%* -* -.E @' -## @#*G@ @'*G *' % >@
A@ ' . ' -'*G@' @ A' # A ' . ' M ^' G@' D D7>W
%* -D@%' .'*G@' @' .'* %' %@'*G@' 7@%* .-' .'
*G@' . 6 -' . '.*G D' G %* -*A' G .%*. 6 7%'
;*@ % 7% *G *' 7-#@' @ -' -# @-7% -'
<*G@' %@D.-#' G ' . ' *G@' *G #' D@-*7 A' *G@' .*G%'
< .>' *G@' -. *G' . ' *G@' -7$@ -/ #@# *G@'
+.> -'*@ *. A' -# #' J %*@' *G@' E ./ -D@' .'
9 .@% ' % ' % *G@' DB' @ ' G@A' %.'
;D .%%@# -*.' % ' -# / 6@## EE #.D ' -#
; * ' JG@-D@' *G@A'*..B' ' %*' -7>$@ '. 'D EW
* /@%' -D 7# -6' > -A' G %* -' @DD @% %* D%
G@%@' E .7%' D E*/@%'$A'*G@ ' -*@ D.7 %@' J *G'
G@' $ $ -%' $ .76G' ./@ ' 6@' -7>$@ %' *.'
*G@' *G' -# E@ %7 #@#' *G@>'*.'@>$ D@'
G@' G % -' @ 6 .-' -'E D@'.'G@ *G@-'%7E@ W
%* *.-%' '*G@' -7>$@'. '*G@%@' D E* /@%' J@ @'
G@' -D@%. %' . ' EG % G >%@ ' JG.' J@ @' .'
O EE #.D -'#@%D@-*' #@ / -6' *G@ '. 6 -' .>'
;' / 6@' D @#' # 6.*G - '-@ ' *G@' D *A' .'
- %%7%' U) G .%*' ' ') ' bH' G@' .*G%'
;D @#$ DB'*G@%@' G %* -' D E* /@%' E*.' D '
JG@ @' *G@A' J @' %@** @#' -# JG@ @' D.-%@ W
$@ -7>$@ %' @>$ D@#' G %* - *A' *G .76G'
G@ <' -% 7>@-* *A' ' %' J %' *G@' DG #
. ' .-@' . ' *G@%@' G %* -' D E* /@%' -# J %
* -@#' -' G %* -' E -D E @%' .D *@%' %%@ %'
*G *' G@' J %' ' # %D E @' . ' ' $ %G.E' G@.EG 7%
JG.' J %' E @%@-*' *' D@' -# %7$%D $@#' *%
D*@@#' @' J %' *' %*' ' @D*. ' . ' @ #@' -'
*G@' DG7 DG' G@' B -6' . '*G@' .*G%' *@>'*@-*
G >' *.' .-%* -* -.E @' % >$ %% #. ' *.' *G@'
@>E@ . ' $.7*' Ma" ' JG@-' G@' J %' D.-%@D *@#
$ %G.E' @' @*7 -@#' *.' D ' $.7 @#' *G@ @'
. '%@/@-' A@ %' -# *G@-' > 6 *@#' -*.' 9 .@% '
/@-' .>' G %'. 6 - ' G.>@' $A' ' E@ %@D7*.-'
E .$ $ A' $@*J@@-' MaO' -# Mb" ' $.7*' *G *'
E@ .#' G@' E .#7D@#' G %' 6 @ *' *@ A' */. B' -W
/@-* -6' *G@' .*G D' DG D*@' -# * -% * -6'
' *G@' G..B%' .' D E*7 @' J *G' *G@' @TD@E* .-'
;.'*G@' D.B%' .'+ -6%' JG DG' G@' .> **@#' $@D 7%@
<*G@A' @' '>@ @'- * /@'.'> * A' @TE .*%' -#
*G@' .*G D' * $@%' J@ @' @%E@D A' .-#' .' J ' -#
J@ @' -' >. @' -@@# . ' @%* -*%' *.' DGE.B' *G@ '
> * A' E %%.-% *G -' .'%E7 % *.' 7 6@' *G@>'.-'
'#@@#% .'J 'e') G .%*'5 .H ' ?@'-@'T*'G@ '.'
' % %E @%@-*' *' *G@' %A-.#' . '.-%* -* -.E @'
' MF" ' JG@-' *G@' D D -' E *A' * 7>EG@#
a -# %%7@# 'D @@# JG DG' * 76G*' ' > ## @' / @J'
$@*J@@-'*G *.'*G@ .*G.#.T' -# -'E *@%'
` G % J % *G@ D @@# . ' *G@' .>.@ -' %@D*'
$@ #@#' $A' D D 7%' -' *G@' %*' -# $A' ' % D 7%'
!-#' @-%' -' *G@' ?@%*' *' %' >E. * 7* *.
-.*@' *G@' @T D*' J. #%' . ' *G %D @@#' %' *' #@ -@%'
G@' E.%.-' . ' % G@' > *@ ' E *'
--%' *G-%(` $ ' a.' -.*' #@%E %@' *G@' -W
*.DG -' . >7 ' . '*G@'%A-.# "') ". -#$7*'
$@D 7%@' *G@' *@ >%' 1>6 1 7 =-' -# 1 " -'
.DD %.-'*.7DG' D.-7%.-' -# $@D 7%@' %.>@' G /@'
@D@-*A' %@*' 7E' *G@' *<(H -# J@' *G@ @.@'
@ @D*' <E 7 -' -# <6 7 -' %' D.-* A'*.'
*G@' . A' D E*7 @%(*G@' # #5*..%' G.J@/@ ' J@'
- *G@> *%@' -# DB-.J @#6@' *G *' *G@' .-' %
% > ' *.' *G@' I *G@' -' DD. # -D@' J *G' *G@'
J. #%' . ' *G@' E.%* @' JG.' D %' G >' *G@' > 6@'
. '*G@' -/ % $@' .#' $ ' $@ @/@' -' .7 ' . #'
&@%7% G %*' G % .-' ?G.' J %$@6.**@-' $A' >'
$@ . @' ' 6@%J *G.7*'DG -6@' *G@' . -A'$@6.**@-'
.#' .6.%' .>' .#' 6G*' @' 7*G' -#
? %#.>' Z ' -# JG.@/@' #@D @%' -A*G -6'
@ %@' .7*% #@' *G %' *G' G %' -.' E *' -' *G@'
*G. D' G7 DG'e') %@@' @ @ @' ' QFb' B4%
@# (' -# J *B -4% C3 -' ' "-4*
EE'^ "<^ QH' G@' %7$%@ 7@-*' G %*. A' . ' ' %'
% -/E /@#' -' >7DG' .$%D- *A' .2.>@-' / ' MO'
-* > *@%' *G *' %' -# G %' D.-/@ *%' %7 W
@ @#' >7DG' *' *G@' G -#% . ' *G - D' ' /@ A'
E D*7 @' . ' JG.%@' E@ %@D7*. -' 8 7 ' MOQ<MOb ' J '
$@' .--#' -'*G@' D*%' . ' *' $ %' - - *4% '
" . *E * FO" ' -# ' *' D@* %' @E' ^b') . '
' . ' @E H' $.*G' . ' JG DG'#.D7>@-*%' @'
7 ' . ' > .%*' -*@ @%* -6' #@* %' D.-D@ - -6' *G@'
@' -# > --@ %' . '*G@' .*G%' 9 ' ' D.*' '
. ' >$ #6@'G %' *@ A'E7$ %G@#' -' -*@ @%* -6'
>.-.6 EG' .-' ' %' -' JG DG' G@' # 6@-* A'
D. @D*%' @/@ A' %D E' . ' - . > * .-' -# # %D7%%@%
G %G %*. A' -# *G *' . '.*G D' G %* - *A'#7 -6'
*G %' E@ .#' *' D. %#@ $@ @-6*G' - %>'
%@@>%' *.' G /@ %E@D A' .7 %G@#' #7 -6' *G@'
%*' G ' . '*G@' .7 *G' D@-*7 A' -' *G@' E ./ -D@%'
A -6' .-6' *G@' -7$@' ; ' -# '
JG.' /@#' *G@ @' J@ @' *G@' @ #@ % . ' ? @%*@ -'
- %>' -# 7 E D 7%' @/@>%@TE @%% A' %%@ *%'
5+, "' ' S H' *G *' >.%*' ' *G@' $ %G.E%' . '
*G@' *J.' E-.- %' J@ @' -%' G %' J.7 #'
%7 D @-*A' DD.7-*' . ' *G@' - %>' . ' *G@'
.*G%' JG.' J@ @' 7%*' *G@-' DD@E* -6' G %W
* - *A' G@' *@ A' >@' . ' ' %' %' D.-W
-@D*@#' J *G' G %' .*G D' * -% * .-' . '*G@' $@'
*G@' .-@' 6 @ *' >.-7>@-*' . ' *G *' -67 6@'
-.J' @T* -*' *' #.@%' -.*' @T %*' -' ' D.>E @*@'
%G E@' @' 6>@-*%' @T*-*' @' D.-* -@#' -
)^H' *G@' .#@T @-*@7%' -.J' *' 'E% ( )QH'
*G@' .#@T . -7%(-#)MH' *G@' >$.% -'
6>@-*%' E7$ %G@#' $A' 9 ' ' D.>E @*@' $ $W
.6 EGA' .'*G@%@' 6>@-*%' %'B-.J -'* ' ^ a"'
J ' $@' .7-#' -' @ @' ' /'MaF' -#' ' D.>W
E @*@' @#*.-' -' 9 6-@'A ' & ' *' T/ ' ? *G' '
@' .*G D' >> ' -#' .%% @%' D.**' -'
G %' $..B' JG.%@' * *@' %' -#' ' -
, ' : ,-# ^ b' 6 *G@ %*.6@*G@' *G@' *@ *7 @'
% -D@' ^ a"' -#6 /@%' .-6' DD.7-*' .' *G@' 9 '
. '? *2' @ %.' #%D7%%@%)E' ^MOH' %.>@' 6W
>@-*%' ** $7*@#' *.' ' %' G@' $@%*' @ >-'
J. B%' .-'*G@' @' .' ' % @' *G.%@' .' ? *2'
^ a"' + *' ^ F"' -# @%%@ ' F" ' G@' *@%*'
J. B%' .-'*G@' .*G D' $ @' @*G.%@' .')') $
G #*' @' ^ Ob' -# * >>' #@ $. -' ^ O '
-' @ > -A(.%J. *G4% : ,' "3' " ; "'
: - -# .-#.-' ^ Oa' -# B@ *' : - ' ' '
(' "' : ,.# T . #' ^ M("') 3C "#
A, " . # (' " . .# ' ,'
: , ' -# $A' ' @ 9 .G -* .7%@'
^ F
G@ DG @' -D @-* %.7 D@% .' *G@ @' .'
M ' Q

^"F"

% >@' E@ %.-' %*G@'' - 7% %@-*' % >G %% #.' GA'V@-.' -'8 7'a a'*.' " ^ ' ' . ' ^ "' _I ']

: & ' '%> ' E *A' >.-6' *G@' .- * %*%'* B -6'*G@ '- >@' @' 9. D@ '*G -B%' .>' ' G --%' $ %G.E'. ' I. ' $*' *' -.*G -6' %' B-.J -' $.7*' *G@>' 76' D' + -.' /' F" ' OM' 9. D@ ' ' +@ ' ^F"' H $$ '. 'I. >] _ '? ']

! : : ! "' "+ - - (! " ' H * G

')^H' $ %G.E' . ' .>@' 7-#@ ' *G@' @>E@ . ' @T -#@ ' @/@ 7% ' .>' ; ' QQM' j. ' QQQH' *.' 8A=' QM" ' G@' $@ -' * .67@' 6 @%' 9 T > > % -# --%)QQMH' %*G@'D.-%7 %' . '*G@' A@ ' . ' G %' DD@%% .-' (6 D. ' -# @< >@-* -7%)QM"H' % *G.%@ . '*G@' A@ ' . ' G %' # @ *G($7*' -D. -% %*@-* A' @ 6G*' A@ % ' @ @/@-' >. -*G% -# ' @ @/@-'# A% %*G@'#7 * .-' . ' G % @E %D.E *@' 7% @$ 7 % ' . ' -* > *@% 8 7 ' QQM' % *G@' A@ ' . ' ' G % DD@%% .-' % A -6') ') ' / ' Q^H' *G *' %*7% %7DD@@##@#' V@EGA - ' -' *G@' %*' A@ ' . ' 6 < $ -% 5 ' Q^ H' -# *@ ' /@' A@ % ' J % %7DW D@##@#' $A' $ -7%' E% -%' G. J@/@ ' 5 , "' 3 ' 3 "#) -., 1 # D.-% #@ %' 8 7 ' QQQ' % *G@' E .$ $ @ # *@ ' *G7% DD.7-* -6' . ' *G@' #' < * .-' %% 6-@#* .' G % @ 6-' -' *G@' I@ D -' * .67@' ;8 7 ' bM"H' -# %.' -' %.>@' D.-% #@ @#* *G@' >.%*' 7*G@-* D' 9 ' . ' *G@') ' 9 4 * T / ' F ' &7-')Z@' ^N' 9 AH' % 6 /@-' % *G@' # A' . ' G % $7 ($7*' -' .*G@ ' *@T*% . ' *G@' & ' A " * -# -' *G@' 9 *A . .6 @%' -# -' *G@' . ' ' ? " # *' % % # *.' G /@' $@@-' Qb' 9 A' .-' JG DG' # A' G@' % D. > >@>. *@#' -'*G@' . > -' @-# .*G -6' % B-.J -' J *G' D@ * -*A' . ' *G@' @' . ' *G % E.E@' G@' 3 ' ' " # DD@E*@#' % 6@-7 -@' $A' *G@' . -# %*%' -# $A' *G@>' %% 6-@#*.' E.E@' -*@ .%')QMb<QMFH' %G. J' % 6-%. ' ' > 7DG' *@ ' # *@' E .$ $ A' E.*' @ @' *G -' *G@' b*G' D@-*7 A' -# D --.*' $@' *' ' @ @#' .-' E@' %7 D@-*' 6 .7-#' .'# %D @# * -6' *G@>' % *G *' G@' % @E @%@-*@#' % G / -6' % 7 @ @# > *A #.>' 7-#@ ' H' @T -#@ ' @/@ 7% ' JG@ @ %') -' ## * .-' *.' *G@' D*' *G *' *G@ @' EE@ % *.' G /@' $@@-' -.' E@ %@D7* .-' . ' *G@' G %* -% *' .>@' 7-#@ ' *G % @>E@ . H' -@ *G@ ' -' *G@' + ' 9 .# -.' -' *G@' *@ ' @# * .-% -E7 *.% D.-/@ * *' #' $ E* % > -' @*' D @#7 * *@>1' $7 * E>' @* >' @*' @ -7>' -.$ %% >7>' / 7 > ' %E.-%7>' % -D* @' @D @' 7.% @* >' ' % 7@' # E- *A ' E > >' E@ #7T * ' *' E@ ' @ 7% ' >.-* ' @*' #.D* - >' > 7 *' > *A .' D. .- * ' %7-* e' @ A' *G@' % >@ % *G@' DD.7-*' . ' G >' -' *G@' + ' 9 . * -# JG % *G7 % # $.7*' G >' D. @%E.-#% J *G' JG *' J@' -# -' *G@' . ' ' + * JG DG' %@@>' *G7% *.' G /@' $@@-' B-.J -' *.' *G@' D.>E @ % ' . ' *G@' E.-* D ' -- % ' $7*' ' *G@' . 'B ' " * JG DG' > B@ G >' .7*' *.' G /@' $@@-' G > %@ ' ' > *A ' I. ' *G@' D*%' . ' *' @D ' 6 /@' *G@' . .J -6' DD.7-*' . ' G@ 1Y G@' J % . ' ' -.$ @' .> -' > A' G # $@ @/@# -' G %*' -# / 6 -*A' %E.7%@#' $A' G@' E @-*%*.' @ -' 'A.7-6' .> -' JG.' J %' -*' G %* -' %G@' J@-*' *G .76G' *G@' . > . ' > 6@' J *G' G > '$7*' *@ J #%' D 7 -*@#' G >' J *G' G@' / .J ' -# E@ %7 #@# G >' *.' @%.*' *.' ' $ -' *G@' E.E@' $A' JG.>' G@' J % D.-/@ *@#' -# $ E* 2@#' .' %.' J % $7 * 7% ' *G@' $.*G@ ' . ' @ -' G@%@' *J.' @ -' -# $7 * 7% ' J@ @' $ .76G*' $@ . @' 7 D 7% ' > DG 7% ' *G@' E @ @D*7% ' $ ' -# $A' G >' #@ /@ @#' . ' @T@D7W * .-' *.' .-@' 9 T >7% ' JG. ' *G .76G' *G@ ' @TG. W * * .-% ' J % %.' D.-/@ *@#' *.' *G@' *G ' *G @@' J@ @' E7*' *.' #@ *G' -# *G7% @D@ /@#' *G@' D .J -' . ' > *A #.>' . .-' *@ J #% @D ' J % %.76G*' .7*' $A' *G@' E @ @D*' 7 D 7% ' -# @ 7 @#' *.' % D @' *.' *G@' 6.#% ' -' G@ ' @ 7% ' %G@' %.' *@ ' > D7 .7% -D #@-*% ' # @#' ' > *A ' -# J % ' $7 @#' $A' ' $ -' -# G %' #@ D.-% -' *G@' D@>@*@ A' . ' %*7% ' .-' *G@< EE -' ? A' d' >.-6' G % @ .J <$ %G.E% ' J G@ @' ' *G@' $ %G.E% ' D.- @%%. % ' -# > *A % ' J@ @< $7 @#e' @ ' G.7% @' $@A.-# *G@' $@ ' ' $ -' D.-%@D *@#' *.' .# % ' DG7 DG' I. ' 7 *G@ ' ##@* % %@@' # ' 6P>' -# ; .)MH' .J' *' %@@>% E -' *G *' % G % $@@E' % # $./@' *G@' -.* D@%' . ' ' $ -' -' *G@' & ' A " ' @< .7-#@#' .-' *G % %*. A' $.7*' @D ' -# G@ ' D.>E - .-% ' JG *@/@ ' $@*G@' # *@.' 7*G@-* D *A' . ' *G@' %*. A' *%@ ' G *' *G@' J % ' @D ' JG.' %7 @ @#' > *A #.>' % .E@-'*.'-' @ %.- $@< #.7$*' ($7*' *G@' * 7@' D*% ' $.7*' G@ ' @' 7-D@ W * -'; DD. # -6' *.' I. *7- *7% ' . ' . * @ % ' J * -6' *' *G@' @-#' . ' *G@' F*G' D@-*7 A' %G@< %7 @ @#' -' D A' 7-#@ ' 9 D7% ' 7 @ 7% ' . ' .>-H.#7 (*G@' > *A . .6A' . ' #.' %.' %% 6-% < G@ ' > *A #.>' *.' *G@' 6@' . ' 9 ' 7 @ 7% ' -# .>>.#7%)^F^<^NQH' *G. 76G' -D. -% %*@-* A' D. -W -@D* -6' G@ ' J *G' E.E@ ' $ -(*G@' @@B' 9@-.< .6 @%' @E @%@-*' G@ ' %' 7 @ -6' *' .>@' -' *G@' * >@' . ' .D @* -')Q a<M" bH(' -' *G@' $@ -' VH@< - " -' (C4' %G@' %' -.*' >@-* .-@#' * ' @' .%%')G / -6' -' / @J' *G@' -D @-*' * # * .-% ' -# @D@-*' # %D./@ @%' J *G' @%E@D*' *.' G@' -# ' E.E@' $ -4% E D@%' . ' $7 ' . ' JG DG' >. @< J ' $@' % # $@ . J H' *G -B%' *' >. %*' E .$ $ @' *G *' %G@ %7 @ @#' *' .>@' 7-#@ ' 9 ' 7 @ 7%' . ' .>W >.#7%) % @6@#' $A' #.H' JG@-' *G@ @' J % @ A' %7DG' ' E@ %@D7* .-' . ' G %* -% *G@ @' % G@ ' D*%' %E@ B' . (*G *' %.>@' .*G@ ' $ -') $ %G.E' .*G@ J %@' 7-B-.J -' JG.' J % <-' .>@' 7' G@ ' # AH' G #' $@@-' %%.D *@#' J *G' G@ ' -# G #* B@-' DG 6@' . ' G@ ' $7 (-# *G *' G@' D >@' *.' $@' @ .-@.7% A' #@-* @#' -' *G@' > *A .6 @%< J *G' *G@' E.E@' . ' *G@ % >@ - >@' ' > %* B@' ' *G@' >. @' B@ A' *.' .DD7 ' .>' *G@' *.>$' . ' E.E@' ' $ -' $@-6' .7-#' -' *G@' E E ' D AE*' . ' *G@' D@>@*@ A' . ' *' %*7% D .%@' *.' *G@' D AE*' D @#' *G *' . ' *' @D ' -' JG DG' *G@' / 6 -< > *A ' A')%@@' .J -.J' -# . *GD.*@4% 4 " * E' ^FMH' ' *G % %7EE.% *.-' $@' D. @D*(*G@' @6@-#' . ' E.E@' ' $ -4% > *A #.>' > A' G /@' G #% .>@' .7-# * .-' -' * * .-% ' $.7*' *G@' @ @' ' $ -' JG.>' @' .%% ' %7EE.%@%< *.' G /@' $@@-' @ A' ' > *A ' *G.76G' -.*G -6' % B-.J -' $.7*' G >' E% 7% T+ , "' 3 A 4' A -., ' .$ @D*% *.' *G % *G@. A' . ' *G@ @' G /-6' $@@-' -' @ @' $ %G.E' ' $ -' @% #@-* * .>@' % 7-%7EE. *@#' -# >E .$ $ @' @' .%% ' G.J@/@ ' > -* -* J *G' D.- #@-D@ % @TW E - -6' > -A' # D7 * @%(-#' *' D@ * - A' EE@ % *@- $@' *G.76G' *' #.@% -.* %@@>' -@D@%W % A' . ' G % @TE - * .-' *G *' *G@' %7EE. %@#' @ @' ' $ -' %G.7 #' G /@' $@@-' ' $ %G.E G@' # %D./@ A' $A' @' .%% ' -' *G@' E E ' D AE*' . ' *G@' D@>@*@ A' . ' *' %*7% . ' < $ .B@-' %*.-@

) EE @-* A' . -D@ *G@ 4 "- ' ' -' * <*. > $H ! ' $@ -6' *G@ >E@ @D*' -%D E* . -' ' ' G %' %@#' -' -*@ @%*' -'*G@' 7@%* . -'. 'E. E@' ' $ -4% $7 <E D@' -# -' *G@' > . @' 6@-@ ' . -@' . ' G % @6@# D. - -@T . -' J *G' *' @D ' # . - -6' *G@' E E ' D AE*' -# D. > > 7 - D * -6' J *G' *' *G@ @ % -. *G@ ' D @#' *G *' . ' *' @D ' JG DG' *G@ - . > @ . 7 % @E * EG%' *. ' @D ' -# *G@ ' D. - -@T . -% %G . J' *. ' G @' $@@-' *G@ $7 <E D@' . ' *G@ @D -' > A' -' . -@ . ' *G@' J % % ' E -* -6' . ' ' DG A< ** @#' . > -' #A ' %7EE. %@# *. ' @E @%@ -*' *' @D ' JG DG' @' . %%' ** $7*@%' D. - @D*7 A' *. ' *G@ O*G' D@ -*7 A' -# %. ' . -@' . ' E. E@' ' $ -' -' E. -< * GD ' .$@%' J *G' G % - > @' -%D $@#' EE @ -* A' - .*' @ @' *G -' *G@' ^"*G' . ' ^^*G' D@ -*7 A' G@%@' E D*7 @%' . ' D. 7 %@' E ./@' -. *G -6' $@A. -# *G@' $@ @' D7 @ -*' *' *G@' * > @%' JG@ -' *G@A' J@ @' E -*@#(2' *G *' *' @D ') ' *G@' E -* -6' % -*@ -#@#' . ' G@ H' G # $@@ -' $7 @#' G@ @' -# *G *' E. E@' ' $ -' $ # $@@ -' %%. D *@#' J *G' G@ ' DD. # -6' *. ' *G@' @6@ -#' 7*' 7 *G@ ' E. E@ %DG ' ^') DD' ^OH' % % # -' *G@' R <' A " # *. ' G @' %. 7EE *' . ' -# *' @ -6*G' . 7 -#' D . %@' *. ' JG@ @' *G@' -D @ -*' E. E@%' J @ @' $7 @#' 5 * ' *G@' . @% #' E E 'D AE*H ' *G@' @ > -%' . ' *' @D ' D #' -' DG' 6 > @ -*%@ > $. #@ @#' J *G' 6. # ' J *G' -@ -' D . *G % ' %* -@#' J *G' $ . . #' @#' 7E' *' G@ ' @@*' A -6' -' ' DAE @%%' D. -' -#*. ' G /@' * -%W *@#' *G@ > ' *. ' *$@DG EG' JG DG' G #' $@@ -' $7 *' -' G@ ' G . - . 7 ' . -' *G@' %7EE. %@# % *@' . ' G@ ' G. 7 %@' -# > *A #. > ' -' *G@' %*@ / @ ' @' % % # %. ' *. ' G /@' * -% *@#' E @/ . 7 % A' *G@' @ > -%' . ' E. E@%' ' $ -' -# 7D 7% -# . *G@ % . > ' ' E D@' D . %@' *. ' *' JG@ @' G@ . 7 - #' *' @D ' *' % *. ' $@' G@ @' . $%@ / @#' *G *' ' %*. -@' $@ -6' *G@' -%D E* . -' + ') J *G' . *G@ %' -%D $@#' J *G' *G@' - > @%' . ' E. E@%' . ' *G@' % > @' E@ . #H' G /@' $@@ -' # %D. / @ @#' -' *G@' E E ' D AE*' % J @ ' % *G *' $. / @' > @ - * . -@#' $@ -6' *G@' - > @' . ' ' $ -' . J' *G@ @' %@@ > %' *. ' $@' -' @ %. -' *. ' #. 7 $*' *G *' *G@' D AE*' D @#' *G *' ' @D ' J % G@ ' . 6 - ' @%* - 6 < E D@(*' J % B@ A' *G *' %G@' J . 7 #' $@' #' -' *G@' D AE*' . ' G@ ' > A' ' *' @T %*@#' -' G@ ' * > @(-#*G@' * # * . -' @ > W $. # @#' -' G@ ' . ' *G *' %G@ J % $7 @#' -@ ' *G@' E. E@% ' % J @ ' % *G@' @6@#' # %D. / @ A' $A' E. E@ %DG ' . ' G@ ' @ > -%' -' E . T > *A' *. ' *G@ %' J *G' *G@' E -* -6' . -' *G@' J ' . ' G@ ' D AE*' $. / @ #@ ! $@#' %7EE. *%' *G %' D. -D 7% . -' G@ @' % ' ###@E' @D@%%' -' *G@' J ' . ' *G %' D AE*' JG DG' %@E *@%' *' . > ' *G@' E E ' D AE*' D E $@' .

B' 8 ' ')' ' ')' ' ' ' & ' ' & ' ' ' ' ' ' ' ' S ' ' ' ' ' ' ' '

^"Fa ' + ' ' '

G@' @ @D' &$! *' *G.76G' @T -#@ ' @/@ 7% # #' -.*' E@ %@D7*@' *G@' G %* -%' A@*' 6./@ -. %' -#' > 6 %* *@%' D.-* -7@#' *.' $ -6' DD7% * .-%' 6 -%*' *G@>'(*G *' ' $ -' JG.' J %' G # -6' -' *G.' D * D.>$%' ? %' $ .76G*' $@ . @' 7 D 7%' > DG 7% !' *G@' E @ @D*7%' ' $ '.-' 'DG 6@' .' @TD * -6' %@# * .-' -#. ' G / -6' $@@-' *G@' D 7%@' . ' *G@' > *A #.>%' -' -7>$@ ' /@' *G.7% -#' 7-#@ ' *G@' *@' @>E@ . %' -#' %.' . ' G / -6' @D@ /@#' *G@' E.%%@%% .-%' . ' *3' @D ' JG DG' G #' $@@-' D.7G%D *@#' *.' *G@' %* *@(*G *' .-' G %' @E A -6' *G *' '*G@%@' E.%%@%% .-%' G #' $@@-' 6 /@-' .' *G@' E.. ' G@' J %' $@ *@-' >E %.-@#' -#' *@ ' %*' D.-/@ * -6' 7 @ -7%' G %' . ' J %' $@G@ #@# `

@' %' *G7%' -.* D@#')Qb' 9 A%' -' *G@' .> -' 9 *A . .6A(d' .> @' / ' .>@-* - ' - * % ' $ -' E @' @*' 9 *A %' D7 7%' @TG. * * .-.' @*' #.D* - ' >7 *') -' 7 $7%' (%7-*' $7 * 7%' @*' @ -7%H' G %*' #@>' %7%D@E@ 7-*1' E%@' 7. 7@' -' E@ %@D7*..-@' @T -# -' @/@ 'E .' @DD @% ' @' >7 * ' E %%7%' * -#@>' D@ / D $7%' $%D %% %' > *A .'D. - *7%' @%* e' _& ' Y `A

' ')QH' AE') ' b^' .> -' D.-W @%%. ' 'Qb"' 9./% ' # (* '1JPI _ 'U ']

& ' ')MH'6./@ -. '. ' @%* -@' 7-#@ ' JG.>' ' 6 @ *' -7>$@ ' %7 @ @# -' *G@' %@D.-# A@ ' . ' *G@' .D @* -' E@ %@D7* .-') 7%' ((' 9C -'D E' MH' 7%@$ 7%' -' D E'O' . ' *G@* % >@ * @ * %@' *@ %' -%. 'G %' #@E.% * .-' -# D.-#@>- < * .-' *.' #@ *G' $A' 9 T >-7%' JG.%@' /.7 *@' -# D* /@' 6@-*' -' E@ %@D7* .-' G@ G # $@@- _ ' ']

' ' ')aH' .- * %*' $ %G.E' . 'IE > ' .-@ #. ' *J .' E D@%' -' 7> # ' . ' *G@' % >@ - >@ $7*' . ' 7-B-. J -' % *@ ' E .$ $ A' -@ ' # D ' JG.' J C' %%.D *@# J *G' I@ T' $ %G.E' . ' *G *' E D@' -' G % %D -# .7%' $@G / .7 ' < ')N"H' . ' ^ aN^]')9. @@ ' 5 ' + , ' ' ^F" H' _ ' ?<]

& ' ')bH' @E' b' > *A ' ? *G' G@.#. @*7%' 9@-@#@>7%' -# %@/@G*A`%@/@-' .*G@ ' @DD @% %* D%' *' *G@' G -#%' . ' *G@' -%' $.7*' *G@' A@ ' MO^' G@' @>E@ . ' @-% J %' # %E @ %@#' J *G' *G@>' . ' A -6' D.>E -*' $@ . @' G >' D.-D@ - -6' *G@' <* @ *>@-*' %7 @ @#' $A' *G@' *G. D' E *A' 9.#@%*7%' *G@' E @ @D*' %@-*' *G@>' *.' %@ ' J *G' %@D @*' . #@ %' *.' *G@' % . %' *.' $7>' *G@ ' %G E' JG DG' *G@A' #7 A' @ @D*@#) .D *@%') *) *' /' ^FH' _ ' ']

' ' ')FH' $ %G.E' . ' DD ' . ' D ' @-@ ' ' *. J -' . ' E .D.-%7 ' * D ')+ H' QQ' >' . >' 97%*') -*' 8 "' a^ a' G J' ? 2' E' Nb' 76') 'QQNH' ' $ -7%' ?G.' EE@ %' *.' G /@' $@@-' ' >@>$@ ' . ' 767%* -@4%% >.- %* D' %.D @*A' *' EE.') 76') ' ^MN' MaH' G #' .DW D % .-' *.' @>./@' .*' G %' . D@' . ' 6 /@' > %W D.-#7D*' ' E @%$A*@' - >@#' E 7%' E@ G E%' %' @>.-*' %766@%*%' G@' G ##.-@%.' -' '> --@

U ' ' ' '8 ';& ' ' ' ' '8 ' ' ' '

G # $@@-' $ .76G*' *.' D ' $A' @D 77%' *G@' G %G.E' JG.' J %' E @%@-*' *' *%' >@@* -6') <' #.- -' h74.*/. ' ' 'EE' NMa<NMN ' -#' E ^QaQ<^Qb" ' 7-%' + " ' /. ' ' E' ^bb<^F" H' DD. # -6 A' ' @*'@ ' J '%'%@-*'*.' .- D@' . ' J G DG' *G@' .> -' #@ @6 *@%' J@ @' *G@ $@ @ %' @ * -6' *G@' D D7 > `' %* -D@%' . ' *G@ D %@' -#' *G@' #@D % .-%' *' J G DG' *G@' D -' $ %G.E% G # /@#' -D 7# -6' ' @ 7@%*' *.' G >' *.' D.-%7 *' *G@' @ %*@ -' $ %G.E% '%*.' *G@' #@D @@% . ' *G@' D.7-D ' . ' D @ ') 7-%' EE' ^NF<^N H' @**@ % J@ @' %.' %@-*' *.' *G@ >' @ 7@%* -6' . . > * .-' -# -%J@ % @D@ /@#' .>' A ' $ %G.E' . @T -# ' -#' .>' ** D7% ' $ %G.E' . ' .-%* -* -.E @' D.-* - -6' 7*G@-* D' D.E @%' . ' *G@' D@-@' #@D @@%' JG DG' J@ @' $A' *G@' # @D* .-' . ' ** D7% ' * -% *@#' -*.' * -' . ' *G@' $@-@ *' . ' *G@' D -' DG- D!') 7-%' E' Q" "H' -' JG.%@' DG /@%' *G@A' J@ @' @* -@#' -# D.E @%' %@-*'*.' .- D@' -' ./@>$@' aQN ') @ @ @' + " ' ' E' Mb ' @ > -' @#' E' MbO' -6' @# H' @-# -6' *G@' @%7 *' . ' *G@%@ D.-%7 * * .-%' *G@ D.7-D ' #@*@ > -@#' *G *' E 3' 7% %G.7 #' $@' . J @#' 7-#@' 'D D7 ' @**@ ' *.' @T@ D %@' G %' . D@' 7' -A' .*G@ ' E D@' *G -' DD ' -#' *G@' @**@ ' *.' .- D@ D.-* -@#' @%E@D* 7 ' E .*@%*' 6 -%*' .6 -D@)*AEG7** H' E@ G E%' %'%G.J -' .-' *G@' E *' . ' I 7%* - %' $7*' %@@ > -6' %.' -# @D* A' $A' ' > B@#' @TE @%% .-' . ' D.-* %*')*7 ' % -D* * *@' .> - @' @DD @% @' E @% #@-*@H ' *.' -D 7#@' V.% >7%' -' *G %' DG 6@' .' >@-* .-' %' > #@' . ' -A' D* .-' * B@-' -' *G %' > **@ ' $A' .- D@' JG.' # @# . ' aQQ' -#' J %' %7DD@@#@#' $A' @ @%* -D' ' $7*' -' aQF' *G@' 7@%* .-' J4 %' @/ /@#' $A' 7 *G@ ' > %D.-#7D*' .-' *G@' E *' . ' E 7%' *' G D ' -#' JG@-' G@' J ' @>. /@#' .>' G %' . D@' $A' *G@' D -' $ %G.E%' G@' 6 -' EE@ @#*.' .>@ ' *' ' D.7- ! ' %7 > >. -@#' . ' *G@' E7 E.%@' I 7%* -7%' EE@ @# 6 -' -#' $@G /@#' J *G' 6 @ *' -%. @-D@' #@W > -# -6' .-' *G@' E *' . ' *G@' .> -' E. -* ' *G *' E 7%' %G.7 #' $@ @%*. @#' ' #@> -# JG DG' *G@' $ %G.E% @-* @ A' @ 7%@#' *.' D.-D@#@' ' * @-7.7%' # %E7*@' J %' D @#' .-' . ' *G @@' # A%' JG DG' G.J@/@ ' J %' $ .76G*' *.' -' @-#' $A' ' D.- @%% .-' . 'G %' .J -' 67 *' $A' E 7%($7*' *G@' %%@>$ @#' $ %G.E% # #' -.*' -@6 @D*' *G@' FEE. <' *7 - *A' . ' @ 7@%* -6' *G@' $ %G.E' . .>@ ' 7*7 @' *.' $@' @%% @ %A' -' @D@ / -6' EE@ %' -# -.*' *.' #> *' *.' D. > >7 - .-' E@ %.-%' @TD. >W > 7 - D *@#' $A' *G@ > ' $@ -6' - .*' .- A' %' *G@' D -.-%' .' D @ 'E @%@ $@' D @ 6A' - ' A' E@.E @' $E*' %* ' >. @' %.' $ %G.E% ' @%*' ' *G@A' G /@' $@@-' D.-#@ > -@#' -' *G@ ' .J -' E ./ -D@' -#' @%*. @# $A' G %' 7*G. *A' G@' > A' %@@>' *.' G /@' D*@# G %* A' . ' 7-#7 A' ' EE@ %' .76G*' *.' $@' *@ > W - *@#' -' *G@' E ./ -D@' -' JG DG' *G@A' $@6 - ' . ' -' '6@-@ 'D.7-D ' G@A' @E@ *' .-' *G@' 7*G. *A' . ' *G@' @E @%' @D@ / !' .>' *G@' $ %G.E% ' @T -# ' -#' .-%* 7* -.E ' *G@' $%@-D@' .>' *G@' #@D @@%' . ' *G@' D@-@' D.7-D ' . ' *G@' .-@' @6@#' $A' @ @%* -@4% E @#@D@%%. ' -#' $@6' G >' -.*' .' %@-# D @ D ' >@%%@-6@ %') @6 *@%' ' *@ @H' *.' @T@D7*@' G %' #@D @@%' *' *G@' @ 7@%*' . ' -A' .-@' %.' *G *' *G@ @' > A' $@' -.' >E. * * .-' -*.' *G@' G7 DG' . ' G %*' . ' *G@' E @*@-* .7%' .6 -D@' . ' *G@' J. *') 7 >.%7 >' *G@ 7*' %@D7 'H' G@ @6@#' #@D @@' . ' *G@' + D @ -' D.7-D ' %.' . *@-' > @-* .-@#' $./@' J %' @ A' .-@' . ' *G@' D.7-D ' # ' # D ') 7-%' + " ' 3' M' a 'O' ' EE' N^' #M H' $7*' %' ,7@%-@' @ > B%' *G@' @' %'-.' ! %.E' *.' *G -B' *G *' @ *G@' . '*G@' .> -' E.-* %' D*@#' -' *G@' > **@ ' J *G' $ # *G' G.J@/@ ' >7DG *G@A' > A' $@' *G.76G*' *.' G /@' .J %*@EE@#' *G@* ' .J -' 7*G. *A' . ' *G@' #@D @@%' # ' # D ' J @ @' -.' #.7$*' DD@E*@#' $A' *G@' .> -' DG7 DG' %' G / -6' -' .@D7 >@- D ' -D* .-' -#' % %7EG' > 6G*' $@' 7.*@#' % .-' *G@' % >@ @/@' ? *G' *G.%@' .' D @ ' $7*' *'%@@ > %' %* -6@' *G *' *G@' D -' $ %G.E% %G.7 #' G /@' $@@-' 6-. -*' . ' *G %' D*' . ' .-@' $ %G.E' *' @ %*' .>' *G *' @6 .-' J %' E @%@-*' *' *G@' D.7-D ' - ')^H' . ' 'QO]' G@' JG. @' > **@ ' %' . ' 6 @ *' >E. * -D@' -' *G@' D.-* ./@ %A' @%E@D* -6' *G@' %7E @> DA' . ' *G@' %@@ . ' .>@ ' .- 7%' JG.' 6 /@%' ' /@ A' 7 ' DD.7-*' . ' *G@' @**@ %' -# @D @@%' . ' *G@' D -' D.7-D ' $.7 %' $ #' *.' %G.J' *G *' *G@' $ %G.E% **@-# -6' *G@' D.7-D ' > #@' -.' 6@-@ ' $7*' - A' ' %E@D ' -#' D.-#* .- ' .$ @D* .-' *.' *G@' .> -' D >' $7*' G %' @ %.- -6' %' -D.-% %*@-*' J *G' *G@' E -' >@ - -6' . ' *G@ ' -67 6@' -#' @%*%' $.*G' .-' '6 *7 *.7%' %%7 >E*.-' . 'G %' .J -' %' *.' *G@' D @ -' D.-.-%' / 2' %' *' *G@' D.EA' . ' *G@ >' 7.*@#' $A' V.% >7%' D.-* -@#' *G@' #@D @@' .-' JG DG' G@' @ @#' *G.76G' *G@' %*@ -' D.E @%' .> **@#' *' -#' %.' .-' *G@' >E .$ $ *A' . ' *%' $@ -6' .*@#' $A' *G @@' .-* %' -' %7DD@%% .-' 7- @%%' *' G #' $@@-' . 6 - A' D.-* -@#' -' *G@' D*%' . ' *G@' D.7-D ') .- 7%' --' a^ ' 2T/ (a^N ' T ! TD ' @%E@D A' TTT/ < TTT T H' @W @ @-D@' > A' %.' $@' > #@' . ' - > * .-' .-' *G@' JG. @' %7$ @D*' *.' *G@' . J -61' #.7 -' -# >%' %' D *@#' $./@' @> .-*' /. ' T ' QNQ' QNb' MQM' OOb' O M' F" ' ^ ' I B7 A' ' ') ' TT / ' F' O' ^"' ^^' Mb ' @%@ @ ') . ' ' - ' /. ' ' ' ab" ' h' Na ' -6' * ' -' %E@-' + 4 ' "' + "' "EE' /. ' ' @#' . .6 -@' &OQO' EE' QNF' QN ' M" ^' M" Q' M" O' @' * @ *%' *G@' %7$ @D*' /@ A' D @ A' -# E. -*%' .7*' *G *' *G@' D -' DG7 DG' # #' -.*' #> *' -' @ 7 *A' -' 7*G. *A' $@* J@@-' *G@' D.7-D %' .' D @ ' -#' . ' # D ' 'E' M" O' .$@ *%. -' ' -*' ' +,C .,* 'aNM ' 9 . D@ ' '1, ' 'N^' NM' ^MX' ^^a' ^^b' @ @ @' + ". " : -., ., */. ' 'E' MbO' Mb 'E' MbF -6' * (' E' ^QQ' ^MM' ^Mb' ^M ' E' aFa' aOF' aOO' a ^' -6' * ' .G $ DG@' @> B%' *G *' *G@' # D -' D -. -%' J@ @' -' * 7*G' D. > E @>@-* A' *.' *G@' D @ -' -#' * B@%' *G@' >@/@ J' %' .- 7% $.7*' *G@' %E@D ' DG DW *@ '. ' *G@'. $ @D* .-' %@# $A' *G@' D -' $ %G.E% ' -#' % A%' 7 *G@ ' *G *' %. >@ 6. .#' *G@. .6 -% G@ @#' *G.76G*' *G *' *G@' @**@ ' E7 E. * -6' *.' D. >@' .>' *G@ >' -# -#@@#' *G@' JG. @' G %*. A' . ' E 7%' %' . 6@ A' 5# -' 3' A) - *' /. ' / ' EE' Ma <MO^ H' G@' D -. -%' . ' *G@' D -' DG7 DG' 'a^N ' @' 6 /@-' $A' *G@' @ - ' -#' %.' @> B%' $A' , 7@%-@ ' -' *G@' -.*@%' *.' *G@' @' . ' *' @.' /. ' ')9 6-@' A */. ' bF' EE' FM<' Ob NQ" H' @@ %. -6' E' ^bO' QF^(' . ' b^' -# .%% # 7%' *' C ' ^a (' %.' . < 2* A *' . ' ^^ b a' - @**@ *. @ @%* -@' 8 7' aQM' *' 767%* -@' # %D7%%@%' *G@' %7$ @D*' . ' EE@ %' *.' *G@' E.%*. D' @@' -#' . ' #@D % .-%' E . -.7 -D@#' $A' *' $7*' > B@%' -.' >@-* .-' . ' E 7%' .7$*' G %' $@@-' *G .J -' .-' *G@' 6@-7 -@-@%%' . ' *G %' @**@ ' $-*' %' .-' *G@' .-@' G -# *G@ @' D -' $@' -.' #.7$*' *G *' 767%* -@' J %' E @%@-*' *' *G@' D.7-D ' . ' a^N ' %.' .-' *G@' .*G@ ' -.*' > 7DG' D -' $@' - @ @#' .>' G %' %@-D@' -' *G@' %7$%@ 7@-*' @**@ ') -6') 'Q" N' -# -.*@' $A' @# *. ' @#' 9 6-@' / . ' ' E' NbF H' _ ' ? ']

' ' ')O H' ' $ %G.E' E .$ $ A' *G@' % >@' %' -' *G@' %*' * ' G@ @' . ' ' @**@ ' .>' 7%' *.' *' 767%* -@') 76' QQN H' _ ' ? ']

6@#'*G@'DG. D@' . ' -' $$ *' -' $ # A'*G *' @ DG' . ' *J.' D -# # *@% D >@#' *.' $@' @ @D*@#' *@< 6./A' @$7B@%'G >'%G E A' . 'G %' -#@D % .-' -' 'h"M' G@' J % E .E.%@#' $A'.-@' E *A' . ' *G@' / D -*' %@@' . ' @ >.'$7*' &. > ')Q aH' J %' @/@-*7 A'DG.%@-' /'F (' / ' aQ'a '(a 'aN(' T '^b H' _I ']

' ' '$%G*!' . ' A .G 7 > ' %' J *G' .*G@ ' $%G.E%' ## @%%@# -'*J.' D D7 ' @**@ %' . ' @6. A'*G@' @ *')c A3'/ ' b' T' F H _I ']

' ' J @' . ' * (*') QH' 6' 2' G@' J %' D @# -*.' D E* / *A' $A' *G@' .*G%' -#' #7 -6'G@' $%@-D@'G@'G7%$ -#' > @#' 6 - I ']

' ' ')^H' $%G.E' . ' -6#7-7>') @6 #@H' @' -#' @-%' $%G.E' . ' 97 % ' EE@ ' *'@/@ A'%A-.#' -#'D.7-D ' .>'MM"'* ' $.7*'MO" ' %' @ #@ %' . '*G@' -'E *A'$.*G' -' *G@' %*' -#' ?@%*' G@A'%@@>'*.'G /@' >W $ $@#' *G@ ' -' / @J% .>' 7% ' G >%@ ' #7 -6' *G@' E@ .#' . ' G %' @T @' -*.' A D7>' > >@# *@ A' *@ ' *G@' D.7-D ' . ' D@' G@A' @' #@%D $@#' $A' *G - % 7% 3') -.' ' O'E'Q^ ' %' *G@'#%D E@%' . ' 7% ' G@A'D.7#' %D D@ A'G /@'$@@-'* 76G*' $A'G >' *' @T -# ' $7*' - A' @ % A'G /@'D.>@' -'D.-* D*' J *G' 7% ' #7 -6' *G@' E@ .#' . 'G %' @T @' JG DG' %@@>%' *.' G /@' $@@-'/@ A' 7 * 7 ' -' %E @ # -6'G %'/ @J% ' % >.%*' ' *G@' $%G.E% . ' *G@' -7$ -'E .W / -D@%' *.6@*G@ 'J *G' ' % -#' *G@' .*G D'D.-W /@ *%' EE@ ' % -% > >@# *@ A' *@ J #%')D ' -E' @/@ ' +, "' 'M H' ' % D 7% > 7%*' G /@'$@@-'$. -' *' *@%*' $.7*' 8 7 'M"" ' % J@' -#' G >' ' $%G.E' D* /@ A' @-6 6@#' -' D.-W %E DA' 6 -%*' *G - % 7% *' *G@' * >@' . ' *G@' @D ' . ' 7% ' $.7*'MMQ' I .>' .D *@%' J@' > A'6 *G@ ' *G@' @ # -6'@/@-*%' . 'G %' @' -' ') ' 'QO'J@' -#' G >'7- *@#' J *G' 7%@$ 7% . ' D.>@# ' G@.6-%' . ' D@'9 %' . ' G D@#.-' -#' @-%' -'6@** -6'7E' 'D %@' 6 -%*' *G W - % 7% ' -#' $ D * -6')G.%@' %D -# .7%'DG 6@%' . ' *G@ *' % D @6@' -#' >7 #@ ' JG DG' J@ @' -/@%* 6 *@#' *' *G@' D.7-D ' . ' A @' -' MMb' JG@-' ' % D 7%' -#' @-%' J@ @' %.' E @%@-*' G@A' >7%*' G /@' $@@-'/@ A' D* /@' -#' - 7@-* ' >@>$@ %' . '*G@A' J@ @' @-*' *.' 6AE*' % #@E7* @%' . ' *G@' %A-.#' *.' -/@%* 6 *@' *G@' DG 6@' .-' *G@' %E.*' -.*J *G%* -# -6'*G@' E .*@%*%' . ' *G - % 7%')5'D' 'M^H' -' MaQ' *G@A' EE@ @#' *' .-%* -* -.E @' JG@-' *G@A' %% %*@#' *' *G@' D.-%@D * .-' . ' 9 D@#.- 7%' % * DG' H# $; * G 'E.-' *G@' * 7>EG' . ' *G - % 7%' -' MaF' *G@A' > #@' *G@ ' E@ D@' J *G' &7 7%' $%G.E' . ' .>@' DD@E*@#' *G@' D@-@' . > 7 ' -#' J .*@' *.' *G - % 7%' E . @%% -6' *G@ ' @ #-@%%' *.' G. #' D.>>7-.-' J *G' G >' *' *G@' %A-.#' . ' > 7>' -'MbN' *G@A' 6 -' EE@ @#' %' D*/@' >@>$@ %' . ' *G@' . >.@ -' E *A' JG.' # @J' 7E' *G@' *@#' @@#' 9 A'QQ' MbN' ' % D 7%' -#' @-%'#7 A' E @%@-*@#*G@' D @@#' *.' *G@' D.7-D ' . ' 7> -7>' ' @J' J@@B%' *@ ' JG DG' E . > E* A' @ @D*@#' *' -# #@E.%@#' ' % D 7%' -#' @-%' .>' *G@ ' %@@%' d %' J @ ' . ' *G@ ' E @%@-*' D.-%E DA' *.' -* .#7D@' G@ @%A' %' . ' *G@' D.- 7% .-' *G@A' G #' D 7%@#' -' ' *G@' DG7 DG@%' $A' *G@ ' @E@ *@#' DG -6@%' ' *G e' ' % D 7%' -#' @-%' *' .-D@'%.76G*'G@'@>E@ . 4% E @%@-D@' -#'6 -@#G >'./@ '*.'*G@ '%#@' G@

D.7-D ' %.'%@-*' ' .-6'@E %*@' *.' *G@' @>E@ . (' JG DG' .D *@%') ' MOH' -%@ *%' G@' @>E@ . 'O @ 7%@#' *.' %@@' *G@' #@E7* @%' . ' *G@' D.7-D ' -#' @-*' *G@>' *.' J *' G %' @ %7 @' *' # -.E @<' %*' -#' *G@-' *' D@' -' G D@(' JG@ @' ' % D 7%' -#' @-%' # %E A@#' *G@ ' E.J@' . ' > - 6 -6' >@-' $A' -#7D -6' *G@%@' % >@' #@E7* @%<' *.' % 6-' .-' D*' ^"' MbN' ' @/ %@#' /@ % .-' . ' *G@' D @@#' JG DG' *G@' D.7-D ' G #' @ @D*@#' .D *@%' *@ %' 7%' *G *' *' > 6G*' >E @%%' *G@<' 6-. -*' JG.' J.7 #' D.- .7-#' *' J *G' D@' -' *GA- ' JG@ @' *G@' . *G.#.T' %A>$.' G #' $@@-' >@#('D ' .2' ' ') ' /'^N(' @ .-' 3 *') F ' E' N1' 7E' @/' +, "' 'aa(' -#' J *D -1%' C3 -' " "-4*'EE'^b0<^0 ' . '*G@'G %*. A' . ' *G %' * .7$ @#' E@ .#' #7 -6' JG DG' ' % D 7%<' -#' @-%' J @ @' *G@' DB-.J @#6@#' @ #@ %' . '*G@' -*< *G - % -' E *A' G@A' %@@>' *.' G @' @> -@#' - 7@-* ' J *G' *G@' D.7 *' * ' *G@' @-#' . ' @' . ' *G@' %*' -.* D@' . ' @ *G@ ' . ' *G@>' -' G %*. A' *@ %' G.J' @-%' .$* -@#' *G@' @D ' . ' *G@' ' ' 7-.> -%' .>' @T @' -' MFO') G .<' %*. 6' ' ') ' T' R' H-* *')MH f' 9.%*' . ' *G@' . 6 - ' 7*G. * @%' G @' $@@-' @ #A' >@-W * .-@#' G@' J *-6%' . ' *G - % 7%' -#' A' G /@' @ 7@-*' -.* D@%' . ' ' % D 7%' -#' @-%' 9 ' J *B -4%' $..B' %' /@ A' 7 ' . ' - . > *.-' -#' @ @ @4%' + C". -')*' ' B4%' * -%' %' ' @-%' -#' ' % D 7%H6 /@' $7-# -*' @ @ @-D@%' *.' *G@' %A-.#%' -' JG DG' *G@A' *..B' E *(' %@@' %.' ' (4 '/ ' _ ' ']

' ' ')QH' @-#' . ' $ ' J %' J *G' G >' JG@-' G@' *..B' @ 76@' -' D A' 8 7' a^"' -#' *' J %' *' G %' -%* 6 * .-' *G *' G@' * -%W *@#' *G@' ' 4 -' . ' G 6@-' .-' 7 > $@ %' ' % D 7%' %% %*@#' G >' %' 'D.EA %*' -' *G@' J . B') 7 -7%' A C ' -' 6@-%' 1 ' QOb' -' 9 6-@' A ' 1 'T 'b M H' I ' H

' ' ')MH' ' .> -' . D@ ')#7TH' @>W E .A@#' 7-#@ ' @.-* 7%' D.7-*' . ' D ' -' *G@' * >@' . ' .-%* -* -@' -#' %.' .-%* -%' *.' *@E @%%<' *G@' @TD@%%@%' . ' *G@' .- * %*%' -' #. -6' JG DG' %.>@' . ' *G@>' .%* *G@ ' /@%' -#' *G@' - >@' . ' ' % D 7%' B@' *G *' . ' 7 -7%' -#' .*G@ % ' J %' $ -#@#' $A' *G@>' % *G *' . ' E@ %@D7*. ') E*' 'a'^" H' *' %' >@-* .-@#' -' *G %' J A' -' *G@' E@@DG' . ' ' .- * %*' $.7*' 8 7 'a "')9' ' 'TT/ 'Q 'E' Q^N' @#<' $@ *G H' -#' -' *G *' . ' $@*#@7%' *' *G@' D.- @ @-D@' 8 7 'a^^') *G' . ' 'QbM H' / -7%' . ' * ' J %' *.' G /@' $@@-' $ - %G@#' . ' @ 7% -6' *.' D.>W >7-D *@' J *G' G >' -# V@-.EG 7%' @' >`I~' *G@ @ . @' G /@' $@@-' ' G %*' -' $A' E . @%% .-') 76' ' + - ' "M" 'Ma H' @* -' % #' *G *' G / -6' $@@-' J.7-#@#' -' $ ** @' J *G' $ $ -% ' *G@' $ #%' . ' E @A' -#' #.6%' *. @' G >' -' E @D@%' ' #@ *G' JG DG' G@' @6 #@#' %' -' *-' D@' . ' # / -@' /@-6@ -D@' .-' G >' . ' G %' . >@' $@W G / .7 ' $7*' 767%* -@' %@@>%' *.' #.7$*' *G@<' * 7*G' . ' *G %' %*. A') 76' . 'A *' 'NQ' Q"Q' Q" 'Q"N H' _ '?']

' ' $$ *' . ' ' >.- %*@ A' *' *G@' -@*7>' -@ ' /@-- ' JG@ @' + - 4 * ' %.W .7 -@#' .-' G %' @*7 -' .>' .-@' . ' G %' .7 -@A%' *.' *G@' D %*' -#' *.' JG.>' G@' #@# D *@#' G %* -%W * .-' . ' *G@' 7 @' . ' *' % ' 5#A ' 4 ' -' 9 6-@' A '& 'D 'a b H' _I '

' ')^H' &7-@' ^N' # A D -' -#' > *A' *' /@-- ' %' > *A #.>' J *G' *G *

. ' * %' %' @ *@#' -' ' @**@ ' . -D@' %D $@#' *.' *' >$.%@'5) 'Q' 'bM' hh' O' ' -'A *' & ' TA ' ?' ' @' %' >@-* . -@#' -' *G@' ". " ' A 4 "' (*' *G@' 4' (*' '%7 #' -#' #.' G@' E@ .#' %' % #' *.' G /@' $@@-' *G@' @ 6 -' . ' & @ .') @ > ' 'Ob' aNF H' _ ']

: & ' ')QH' &7 A' Qa*G ' - -*G' $ %G.E' . ' @ -%' %7DD@@#@#' - E D 7%' -#' %@@ > %' *.' G /@' $@@-' . -@' . ' *G@' *G. D' $ %G.E%' @T @#' *' *G@' D.7 - D ' . ' @2 @ %' 'MbF' $7*' G@' %' - . *' > @ -W * . -@#' -' A4 8' DD.7 -*' . '*G@' D.7 - D 'T > ' ' bFM' -' A ' & ' T ' bONH ' @*7 - .6' -' MF"' G@' .7 - #@#' D' M F' *G@' > . - %*@ A' . ' * ' @ / % 7% -#' *' .* % 7%' -#' -' *' G@' ? % -*@ @#') . ' ' '& - ' 'bab<F' (@ > $ - *' ') ' T ' ^Nb' @#' ^OMQ' (' : ' + , - *' T ' a H' _ & ']

, 3 , '+S.!' $ %G.E' $@ @ ' -' ; ' aNM' . ' ' @**@ ' . ' E.E@' @ % 7% ' *.' *G@' $ %G.E% ' . ' # - '*.' --.7 - D@' G %' @ @D* . -' E]' *.' @TG. *' *G@ > ' *.' $ -#. -' *G@ 7*ADG -' G@ @%A') @ % ') - ' M' -' 9 6 - @' A ' & ' T ' QbH' G @@' 6 > @ - *%' . ' ' @**@ ' @6@#' *.' $@' ## @%%@#' *.' G > ' $A' E.E@' - %* % 7% ' *G@' %7DD@%%. ' . ' @ % 7%') 9 - % ' / ' ^NMH' @' > @ @ A' @T* D*%' . > ' *G@' @**@' . ' @ %7 ' *.' 7 @ - * 7% ' $ %G.E' . ' ADG - #7%' ./' 0 1

' ' ')aH' N*G' $ %G.E' . ' G. %' $@*J@@ - ' 9 7 .' -#' 7%@$ 7%' *.J #%' *G@' D.%@' . ' *G@' % T*G' D@ - *7 A' J %' . 6 - A' @ @ <' @ - # 7%' *.' 7@@ - ' ' * .6.**G ' J @' . ' G #@ <' $@ *' 9 7 .' - ' G %' -@%%' - . > - *@#' G > ' %' G %' %7DD@%%. ' -#' $@66@#' *G *' G@' > 6G*' $@' D. - %@D *@#' $@ . @' G %' . J - ' #@ *G' @' J %' $@ ' -' *G@' # %E@ - % - 6' . ' > %' / @ A' @ -@#' -' *G@' . A' D E*7 @%' 7%*' 7#6@' -#' '2@ .7%' DG > E . -' . ' *G@' E . . ' . 'G %' DG7 DG') @6' 7 ' -5 ' 9 ". *' / ' aMH' %' @E %D.E *@' J %' *. 7 $ @#' %*' $A' ' G. *' # %E7*@' J *G' - - . D@ - * - %' $ %G.E' . ' + . #@2' %' *.' *G@' 7 %# D* . -' ./@' D@ * -' E %G@%' JG DG' J %' - A' %@** @#' -' ' % D - 7%4' / . 7 ' $A' -' %%@ > $ A' . ' $ %G.E8' D. - / . B@#' *' @ > . -*' $A' *G@' > @* . E. * - '% #' *.' $@' 7 <' E D 7%' . ' 7 6@%' 5 3 ' / ' M H' -#' %@D . -# A' $A' *G@' EE@ -D@' -' I -D@' . '*G@' E @*@-#@ ' --#.<' / #' -' b Q ' J *G' JG . >' G@' % #@#' ' E . D@@# - 6' JG DG' D 7%@#' G % 7%E@ - % . -' . ' *G @@' A@ %' $A' *G@' %@D . -' D . 7 - D ' . ' 9 GD . -' G@ #' -' b b' 53N3 ' / ' Q"(' 9 - % ' T ' Nb H' -' *G@' : ' + , -e " ' G@' G %' *G@' E @ T' . '% -*' $ *' *' #. @%' - . *' EE@ '. -' JG *' 7*G. *A') ' ^^NH' _ ' ']

' ' ') H' J . *@' *.' . -%* - *-%' $ %G.E' . ' 9 -' 6 -%*' &. - -@%' $ %G.E' . ' /@ - - ') @6. 7%') ' / ' MN H' _ I ' 0 2

' ' ')FH' $ %G.E' . ' 7 -' G@' I -B%' 7 - #@ ' 7 - * > ' G / - 6' D . - 7@ @#' *G@' .7* A - 6' E *%' . ' G %' # . D@%@' . > @#' *G@ > ' - *.' *G@' # . D@%@' . ' *' &@ - ' #@' 9 7 @ - - @' - #' . % ' %' 7 -' *%@ 'J %' - '*G@' G - #8' . '*G@ '@ - @ > @%' *G@' . > $ #%' ' % D - 7%' - *7 A' . $ @D*@#' *.' G % ' # . D@%@' $@ - 6' *G7%' # > - %G@#' -#' D . > W E -@#' *.' @6. A' *G@' @ *' JG . ' J .*@' *.' G@ . #@ D' -#' G@ . #@$@ *' *G@' B - 6%' . ' *G@' % > @' $ @D*' I -B%' %B - 6' *G *' *G@' %@/@ @#' # %* D*%' > 6G*' $@' @%*. @#' *.' ' % D - 7%' -#' %.' D . > E - -6' . ' G %' > E %. - > @ - *' @6. A' 7 *G@ ' J .*@' *.' A 6 7%' $ %G.E' . ' 7 *7 - ' %B - 6' G > ' *.' 7%@' G %' - 7@ - D@' J *G' *G@' B - 6%' . ' *G@' % > @' $ @D*' 5) - ' $' T ' -#' ' ^^F' ^^b' -' 9 6 - @' A

& ' ^" aO' ^" ab H' @6. A4%' -*@ /@ - * . -' J %' 7 * @%%' -#' *' &@ -' #@' 9 7 @ - -@' G %' @W > -@#' '%@E *@' # . D@%@' *.' *G@' E @%@ - *' # A _ I ']

' ' ')^H' ' %*' $ %G.E' . ' .7 6@%' DD. # - 6' *.' *G@' ' : ' + " -- C4*' . ' @6. A' . ' . - %' .7 6@%' %*' @D@ /@#' *G@' .%E@' .>' ' ' % - 7%' J .' J -' 3 " 3' -, ' ' '3 - . -' ' , ' - -' - #' %@ - *' - *.' 7 ' @' %*' .7 - #@#' -#' 7 @#' *G@' DG7 DG' *.7 6@%' -#' JG@ - ' G@' # @#' J %' $7 @#' .7*%#@' *G@' D *A')D E ' "H ' 7*' *G@' % > @' 7*G. ' - ' G % ' 9 ". C4*' *@ ' @ - 7 > @ * - 6' / .7%' - *%' JG. ' G@' % A%' D > @' *.' 7 ' "' , ' 4 33 ' ' , ' M #' . " C ') ' Q H' 6. @%' . -' *.' @ *@' *G * - 4 ' 3 - . ' ' , - ' D > @' *.' .7 6@%' -# - - .7 - D@#' G %*' *.' *G@' E@ . E @' . ' JG . > ' > - A' $@ @/@#' -#' J @ @' . # -@#' %' D @ 6A' @' 7 *G@ ' @ *@%' *G@' # D7 *A' @TE@ @ - D@#' $A' *G@' D. - 6 @W 6 * . -' -' . $* - 6' ' DG7 DG' * ' ' DG' %@ - *. ' @. D # 7%' 6 /@' G %' G . 7%@ ' JG DG' $@D > @' *G@' %* DG7 DG' . ' .7 6@%' -#' J %' > #@' 7%* .7%' $A' @ D%' . ' *@EG@ - ' *G@' E . *. > *A ') ' QNH ' G@%@' *J .' DD.7 - *%' E . $ $ A' @E @%@ - * - 6' # %* - D*' * # * . - %' G@ #' $A' @6. A' *' # @ @ - *' * > @%' @' 7 *@' @D. - D @ $ @ ' - #' J@' G /@' - . ' 7 *G@ ' B - . J @#6@' . - ' *G@' %7$ @D*' *.' %% %*' 7%' ' % - 7%' %' D. > > @ > . *@#' ./' N' -#' @D' QN' $. 7*' *G@' A@ 'bb ' @ > - 7%' $ %G.E' . ' %' / % * - 6' .7 6@%' J %' J -@#' - ' % @@E' *G *' G@' %G. 7 #' @ 7%@' *G@' $. #A' JG. %@' @%* - 6<E D@' J %' - . J' . W 6. **@ - ' *.' $@' @ > ./@#' *.' ' > . @' #@D@ - * 6 /@' 9 D7 . 7% A') *' %' % #H' 67 #@#' *.' *G@' %E. *' *G@ - ' . DD7E @#' $A' ' / - @A #' G@' @TG7 > @#' -#' * - % @ @#' *' *.' *G@' DG7 DG' . ' *' A > EG. - ' JG DG' *@ J #%' *. . B' ' % - 7%4% - > @') @' : ' + " ' $ # H' - ' ^QMN ' *G@' @ > - %' J @ @' @ - D . %@#' - ' ' % /@' D. - ' JG DG' - ' ^aOb' J %' . E@ - @#' - ' *G@' E @%@ - D@' . ' .7 %' : ' -#' - ' ^bFQ' J > %@ D @#' . '$A' / - %*%' 5 : ' + , - *' ' aH _ ']

' ' ')QH') ' D H' - *<E. E@' @ @D*@#' *@ ' *G@' #@ *G' . ' $@ 7%' - '*G@' @E*@ > W $@ ' . ' *G@' A@ ' MFF ' - ' . EE. % * . -' *.' > %7%' G@' D. - D*%' #7 - 6' *G@' @' . ' $@ 7%' $@*J@@ - ' G % ' #G@ @ - *%' - #' *G. %@' . ' I @ T ' JG. ' G #' $@@ - ' - * 7#@#' -*. ' *G@' %@@' $A' *G@' @ > E@ . ' . - %* - * 7% ' @' %E. B@ - ' . '7 - #@ ' + '6S >' -#' < '6 > ' . ' *G@' @T %*@ - D@' . ' *G@%@' *J . ' E * @%' *' . > @' *G@' @ @D* . -' . ' - ' - * <E. E@' J %' #7@' > %7%' $@ - 6' %@*' 7E' $A' *G@' E *A' . ' I @ T ' ' % - 7%' $A' *G *' . ' $@ 7%' G@' / 7 @ - D@' . ' *G@' D. - *@%*' *G *' @ - %7@#' - #' *G@' D*' *G *' *G@' E *A' . ' > %7%' * 7 > EG@#' %@@ > ' *.' %G. J' *G *' I @ T' G #' G #' ' 6@ ' - #' > . @' - 7@ - * ' . . J - 6' *G - ' @T* - *' DD.7 - *%' J .7 #' G /@' @#' 7%' *.' %7EW E. %@' . - D* - 6' @/ #@ - D@' %' $@ . @' 7%' %' *.' *G@' D D7 > %* - D@%' . ' *G@' @ @D* . -' - #' . # - * . -' . ' *G@' *J .' / %' - #' %' *.' J G DG' J %' > . %*' *.' $ > @' . ' *G@' # %6 D@ 7 ' - #' @/@ - ' $ . . #A' D. - W D*%' *G * ' DD. # - 6' *.' ' DD.7 - *%' . % ' - ' *G@' . - @' G - #' ' &@ . > @' 5 + , " *' 7 - 7%') *' ' D' ^" H' - #' . D *@%') *' / ' D' QaH' 6 @@' - ' % A - 6' *G *' > %7%' J %' @ @D*@#' %*' - #' A' *G@' $ > @' . - ' % - 7%' JG . ' *@ ' K@ *' @ E* . -' %' % #*' G @' 6. *' G . #' J *G' G %' . J @ %' . ' *G@' DG7 DG' . ' D - 7%') . ' D - - 7%H ' - #' *.' G /@' $@@ - ' . # - @#' 7 - % % A%' *G *' > %7%' G #' @ #A' $@@ - ' - . *' . - A' @ @D*@#' $7*' . # - @#' - #' *G *' *G@' D. - %@D *. ' . ' ' % - 7%' J %' D@ * - ' d' > E@ *7%' @*' 6 @%* %' @E %D.E7% e' JG . > ' G@' E@ %7 #@#' *.

E@ . >'*G@' D@ @>.-A' DD.>E - @#' $A' '$ -#' . '%@# * .7%' -#' *7 $!@-*' E@.E @' .D *@%'*@ %' -%'*G *' G@'G #' $@@-' 'D -## *@' JG@-' > %7%' J %' @ @D*@#' -#' *G *'# % EE. -*@#'$A'G %' 7 @' G@'6.*' %.>@'.$%D7 @'$ %G.E%' *.'. # -'G >' *'*Gn' $./@<- >@#' DG7 DG'-.*'G.J@/@ '.E@- A' -'*G@' DG7 DG' *%@ '$7*' -' '%@D @*' E D@' D.--@D*@#' J *G' *' G@'DG7 DG'D @#'*G *'. ' D -7%' $7*' $A'G D@ -7%' -#' I -%*7%') -' *G@ ' DD.7-*'*.' $@' >@-*.-@#' $@ .J*G *' . ' $@ 7%' %'%7EW E.%@#'*.'$@'*G *'. ' *' 9 ' 9 66 . @' .-' *G@' % 7 -@'*G@ .7-# *.-'.'JG DG' %' ** $7*@#' *.' E.E@' $@ -%' .2.>@-')^' / ' D' QQH' -# D@EG. 7%')&' T ' D'M"H' 6 /@' %> ' DD.7-*%' I7 *G@ ' ' D.7-D ' *' .>@' *J@ /@' A@ %' *@ W J #%' -# -' - 7@-* ' .-@' *' 7 @ ' .' M ^' -' JG DG' *' >$.%@' *..B' 'E .> -@-*' E *'$.*G' #@D @#' ' %-7%' *.'$@' '7%7 E@ ' -# ## @%%@# @**@ %' *.' *G@' @>E@ . %' * -' -# @-*- -' 6 -%*' G >' @@') - ' + # 4 "*' #: ' ' I " "(' $$@' *' ' E'^^ O'(-#') '8 ' + " ' SC ' #: ' 4 ' E' ^^ M]' I7 *G@ ' *' >$.%@' 5X# ' H' %E@ B%' .' > %7%' G / -6' $@@-' @ @D*@#' $A' *G@' 7#6>@-*' .' .#' G@' @>E@ .%' %.' -# *G@' D / ' 7*G. *@%' *' .>@' *G .76G.7*' *G@' D.-W *@%*' %7EE. *@#' > %7%' %' $@ -6' *G@' J 7' E.E@' -'*G@'.*G@'G -#' '# @ @-*' DD.7-*'.' *G -6%' %' 6 /@-' $A' 9 D@ -7%' -#' I 7%* - %' *J.' 7D @ -'E @%*%' JG.'G / -6'$@@-'@TE@ @#' .>' .>@' 7-#@' > %7%' E @%@-*@#' 'E@*' .-' L 4' .C 4' *.' *G@' @>E@ .%' @-*- -' G@.#.%7%' -#' D # 7%')D'8 7' M MH' G@A' G #' $@@-' %7EE. *@ %' .'' % -7%' -#' -' *G@' E @W D@' *.' *G@ ' C-' .C 4' *G@A' %%@ *'*G *' G@' J %' @ @D*@#' $@ . @' > %7%' $A' !G@' E@.E @' JG.' G #' $@@-' -' D.>>7-.-' J *G' $@ -%' -' *G@' DG7 DG' .' &7 7%' $@A.-#' *G@' $@ ' -# J %' .# -@#' $A' 7 ' $ %G.E' . ' /. (' -#' *G *' > %7%'G #'%7$%@ 7@-* A J *G' '>.$'. 'DG .*'W @@ %' -#' .*G@ ' .J' @ .J%' $ .B@-' -*.' *G@' DG7 DG' .'&7 7%'> %% D @#' > -A'E@ %.-%'*G@ @' -#' *@'%@/@-' # A%'G #' J *G' G %' $ $@#' .W .J@ %' 6.*' E.%%@%%.-' . ' *G@' !*@ -' % D ' -#' $@@-' *G@ @' . # -@#' G7%' %' *.' E . *A' . '@ @D* .-' -#' D.-%@D * .-' *G@'@/ #@-D@' %' D.-W D*-6' G@' >.%*' >E. * -*' J *-@%%@%' &@ .>@' .-' *G@' .-@' %#@' -#' 9 @ >7%' -#' I 7%* -7%' .-' *G@' .*G@ ' J @ @' $.*G' B@ A' $@' E@ %.- A' D.6-2 -*' .' *G@' @/@-*%' $7*' %.' *.' $@' E @ 7W # D@#'(*G@' . >@ ' %' $@ -6' *G@' D .%@' @-#' . *' > %7%' *G@' **@ ' %' G / -6' $@@-'%7EE. *@ %' .' ' % -7%' -#' $@ -6'%. @' .>' E@ %@D7* .-' 7-#@ ' > %7%' *@ ' G %' %7DD@%%' G@' /@ # D*%' .' *G@' *J .' D.7-D %' $./@' - >@#' G / -6' $@@-' 6 /@-' *@ ' > %' %G @ #' D @#' *G@'# A' @' -.*' D.-W D 7% /@'Í -#' *' %' *.'$@'.$%@ /@#' *G *' JG @' *G@' D.-*@%*' J %' 6.-6' .-' D@ *' * .>@' J %' 6.-6' .-' D@ *' * .-' ' *' $ %G.E%' JG.'G #' %%@>$@#' *' .>@' .-' *G@' .DD %.-' .' *G@' $ *G# A'. ' > %7%' @' %' #'$A' 9 D@ ' 7%' -#' I 7%* -7#*.'G /@' @ 7%@#' *' *G *' %* 6@' .' *G@' E .D@## -6%' *.' D.-D7 ' -' D.-#@>-' ' > -'7-G@ # e' .J@/@ ' *G@' $ -D@' .' @/ #@-D@' EE@ %' *.' $@' #@D #@# A' -' /.7 .' > %7%' *G@' .- A' J *-@%%@%' 6 -%*' G >' $@ -6' *G@' *J.' 7D @ -' E @%$A*@ %' JG.' J @ @' B@ A' *.' $@' E @ 7# D@#' E *2 -%' -#' JG.%@' /@ #*A' J@' G /@' -.' >@ -%' . '*@%* -6' * '*G@ 'D @ '%* @>@-*' . ' JG *' *G@A' @6@' *.'$@' D*%Y !*.6@*G@' J *G' *G@' D*' *G *' *G@' >W E * ' >> --%' 9 D@ -7%')%@@' $@ .J Í #.< D #@%' -' /.7 ' . ' -@ *G@ ' E *A Y !> A' %766@%*' *G@' E.%% $ *A' *G *' *G@ @' J %' >. @' *.' $@' % # . ' ' % -7%' -#' G %' E *A' *G -' %' .J@#' $A' J *@ %' JG.' % #@#' J *G' *G@' * 7>EG -*' .-@' -#' 6.*' *G@ ' DD.7-*%' 6 @@' *G *' *G@' *J.' @ @D* .-%' ' DD.7-*%' 6 @@' *G *' *G@' *J.' E * @%' # %*7 $@#' .>@' $A' D.-* -7 'D.- D*%' -' JG DG' /@%' J @ @' .%*' *' @-6*G' &7/@-* 7%' *G@' E @ @D<' *7%' 7 $ ' -#' &7 - %' *G@' E @ @D*7%' --.- @!' D.-D7 @#' -' $ -%G -6' ' %-7%' J *G' G %' *J.P' #@ D.-%' > -* 7%' -#' 7E7%' DD. # -6' *.' 9 D@ -7%' -#' I 7%* - %' *G@A'G #' $@@-' $ $@#' $A' > %-%' *.'#.'%.' 7*' *G@' #' %*7 $ 7D@%' D.-W * -7@#' G@' % >@' D.>E - -*%' @6@' 7 *G@ ' *G *' > %7%' *@ J #%' >@#' G %' . .J@ %' J *G' D 7$%' %J. #%' -#' .*G@ ' J@ E.-%(' *G *' %@/@-' E @%$A*@ %' .'*G@' E *A' .' % -7%' G / -6' $@@-'%@ 2@#' A' *G@>' J@ @' @%D7@#' $A' *G@ ' .J -' E *A' -#' D @#' -'* 7>EG' *.' *G@' $ % D' . ' $@ -%(' *G * > %7%' -' E@ %.-' J *G' -' >@#' . D@' . ' D @ 6A' %' J@ ' %' *A' ** DB@#' *G@' DG7 DG' %@*' @' *.' *' -' E D@%' 7-D./@ @#' *G@' . . ' -#' *G @J' * @%' #.J-' .-' *G.%@' J *G -' B @#' ^F"' E@ %.-%' >@-' -#' J.>@-' -#' J.7-#@#' .*G@ %' .-.-@' .' *G@' E *A' .' > %7%' G / -6' .%*' *G@ ' /@%' -' *G@' D.- D*' G %' ** DB' .-'*G@' DG7 DG' %' % #' *.' G /@' $@@-' > #@' *' #' .-' *G@' Qb*G' .' D*.$@ ' .' MFF' G@ @' %' .*G@ ' %7 D@-*' @/ #@-D@' *G *' %7DG' -' ** DB' J %' > #@' J *G' %7DG' # % %* .7%' D.-%@ 7@-D@%' *G.76G' J@' D --.*' J@ '$@ @/@' J *G.7*' 7 *G@ 'E ..' *G *' > %7%' G@ #@#' *' -' E@ %.-' /@-' &@ .>@' .J %' G *' ' % -7%' -#' G %' @-#%' G / -6' 6.*' E.%%@%% .-' . ' *G@' DG7 DG' .' D -7%' *G@' E *2 -%' .' > %7%' ** DB@#' *G@ >' *G@ @' -#' *G *' d' >.%*' D 7@' % 76G*@' .' $.*G' %@T@%' J %' E@ E@* *@# e' 7 -7%' % A%' 6@-@ A' *G *' *G@' @6 ' @ @D* .-' . ' ' % -7%' D 7%@#' D / ' J ' >.-6' *G@' E@.E @' %.' *G -' E D@%' . ' E A@ ' J@ @' @#' J *G' $ ..#' I7 *G@ ' J@' G /@' *G@' >E. * -*' *@%* >.-A' . ' > > -7%' 9 D@ -7%' *G@' G %*. -' JG. ' *G.76G' -.*' G %* -' J *@%' . ' *G@' G %* -%' -' ' @-#A' %E *' -#' %G.J %' -.' $ %' .-' .-@' % #@' . ' *G@' .*G@ ' . ' *G@' D.-*@%*' $@*J@@-' > %7%' -#' ' % -7%' -' *G@' . .J -6' E %% 6@')JG DG' %' 6 /@-' *' @-6*G' . ' *G@' 6G*' *' *G .J%' .-' *G@' %* *@' . ' *G -6%' -' *G@' .>-' DG7 DG' *' *G@' * >@' -#' .E' *G@' / @J' * B@G' . ' *' $A' -' .*@ <' 6@-*' -#' >E * 'G@ *G@-H *' J ' $@' .$%@ /@#' *G *' G@' 7#@%' #@ -*@A' *.' *G@' > %% D @' -' *G@' DG7 DG' . ' D -7%' -#' >E @%' *G *' *' J %' E@ W E@* *@#' $A' *G@' E *A' . > %7%' d G@' E @W @D*7 @' . ' &7 @-* 7%' J %' DD.>E - @#' J *G' E@ D@' -#' E @-*A(' $7*' *G@' * - 7 *A' . ' G %<' 6./@ ->@-*' J %' %..-' # %*7 $@#' $A' ' $ ..#A' %@# * .-' . ' *G@' # %* D*@#' E@.E @' G@' #.7 . ' > %7%' -#' ' % -7%' *.' %@ 2@' *G@' @E %D.E ' %@ *' %7 E %%@#' *G@' . # - A' >@ %7 @' . ' G7 > -' >$ W * .-' G@A' D.-*@-*@#' J *G' *G@' 6@' . ' E *A(<' *G@' 7 @' J %' > -* -@#' $A' *G@' J.7-#%' -#' #@ *G' . ' *G@ ' . .J@ %(' -#' *G@' E @ @D*' 7-W $@' *.' @% %*' .' *.' EE@ %@' *G@' *7 > 7 *' J %' D.-W %* -@#' $A' %7E@ .' / .@-D@' *.' @* @' -*.' *G@' %7$7 $%' > %7%' E @/ @#Í *G@' J@ <# %E7*@#!' / D*. A' @> -@#' .-' *G@' % #@' . 'G %' D* .-Í .-@<' G7-# @#< -#<*G *A<%@/@-' #@ #'$.# @%' J@ @' .7-#' -' *G@' % 'D ' . D -7%' JG@ @' *G@' G %* -%' G. #' *G@ ' @ 6 .7%' %%@>$ @%(' -#' *' ? %' .-6' $@ . @' *G@' -6 A' > -#%' . ' *G@' E@.E @' @%7>@#' *G@ ' DD7%*.>@#' * -7 *A' ?G@-' ^D.-% #@ ' *G@' %E @-#.7 . ' *G@' D E * ' ' >' -.*' %*.-%G@#' *G *' %D' - $@' 'E 2@' %G.7 #' - >@' *G@' #@% @%!

; . ' > $ * . 7 %' > @ - ' -#' %G . 7 #' E . # 7 D @ ' * G @' @ D @ %* '
* - #' > . %*' . $ %* - * @' D . - * @ %* % ' G @' % 7 D D @ %% 7 '
D - # # * @' %' %@ D 7 @' * G *' G @' J ' $ @' @ - DG @ #' $ A '
*G @' . @ - 6 %' . ' > * . - %(*G * ' %' % . . - ' %' G %'
@ %%' %' D . > E . %@ #' J * G ' $ @ D . > - 6 ' D @' -#'
; @ @6 - D @ ' G @' > A' E . D @ @ #' - ' G %' DG . *' * G . 7 6 G '
G @' % @ @ * %' . ' . - @ (-#' * G *' * G @' %7 > E * 7 . 7 % - @ %%'
. ' * G @' > E @ ' * $ @' J ' - .*' @ 7 ' * G @' E . 7 %@'
a *- # # @ D * @' @ - * @ - > @ - *' E . / # @ #' $ A ' * G @'
* %* @' -#' *' * G @' @ (E @ - %@' . ' * G @' . > - ' E . - * %'
. J ' > 7 D G ' > . @' * . - A' J . 7 #' * G . %@' E . - * %'
; D . - % 7 *' * G @ ' * 7 @' G EE - @ %%' ' - %* @ #' . ' @ 6 W
- 6' * G @' 6 @ * - @ %%' . ' * G @' @ * A' %' - @ TD7 %@' . '
* G @ ' > - - @ % ' * G @ A' J . 7 #' > * * @' * G @' @ T @ > E A'
@' . '% . > @' E . / - D ' $ %G . E %' J G . %@' * @ > E @ - D @'
; * > # %. $ @ * A ' J G . %@' > @ - ' EE @ ' - #' # . J - D %*'
. . B %' @ D . > > @ - # @ #' * G @ ' E 7 @' - #' > . # @ %*' / *7 @'
d*. ' * G @' @ * A' - #' G %' * 7 @' J . %G EE @ 4%' TA C '
O C 4 " 2 - SC ECQ . C CQ I U' _ > > - ' QO '
<M Y : , "UQ' "- " ' D ' TT /]
- ' * G @' . . J - 6' A @ ' @ * @ T * *7%' ` G / - 6'
! %7 DD @@# @ # & 7 / @ - * 7%' %' E @ @D * 7%' 7 G ' * G @'
; @ > E @ . ' @ - * - - ' J G . ' G #' G @ #' . > '
> %7 %' * G *' * G @' #G @ @ - *%' . ' ' % - 7 %' @ * - @ #'
O ! * ' . - @' $ % D ' - ' * G @' ' G - #% ' % @ - *' ' @ %D E *'
* . ' @ * @ T * 7 %' . #@ - 6' *' * . ' G @' @ %* . @ #' * . '
* G @' E . E @ ' $ 7 *' *' * G @' % > @ ' * > @ ' E @ > ** - 6' * G . %@'
J G . ' G #' $ @ - ' $ - %G @ #' $ A' & 7 / @ 7 * 7 %' * . ' / @'
J G @ @' * G @ A' DG . %@ ' @ TD @ E *' - ' . > @' *%@ ' - ' '
! %@ D . - # @ %D E *' G @' @ > . / @ #' @ / @ - ' * G %' @ > $ 6 . '
. J - 6' ' * . ' @ * 7 - ' * . ' * G @' D * A' . - ' D . - # * . - '
; . ' * G @ ' B @ @ E - 6' 7 @ * ' $ 7 *' * G @ * @ - 6' %@ / @ @'
E 7 - %G > @ - *' - ' D %@' . ' @ - @ J @ #' # %*7 $ - D @ '
) . - 7 %' 3' " " ' MF ' ' ' / ' 6 / @ %' @ T * D * %'
. > ' * G @ %@' @ %D E * % H' ' % - 7 %' * G @ @ 7 E . - ' @ W
* 7 - @ #' - #' % % # * . ' G / @' $ @ @ - ' @ D / @ #' $ A ' G %'
. . J @ %' . - ' * G @' ^ b * G' . ' @ E * @ > $ @ ') a M O H ' J * G '
6 @ *' . A ') : F ' . C " H ($ 7 *' G @' J %' 6 - '
; $ - % G @ # ' $ A' . # @ ' . ' * G @' @ > E @ . ') * F * G ' . H '
J * G ' % @ / @ - ' . ' G %' # G @ @ - * %' R * .' 7 ' 9 <'
; D @ ' - 7 %' - #' I 7 %* - %' 6 - ' DD 7 %@' > %7 %'
. ' G / - 6' E . D 7 @ #' * G @' % @ - * @ - D @' $ A' $ $ @ A '
% A - 6' * G *' G @' $ $ @ # ' d ' * G @' E D @ `<' % . ' * G *'
* G @' @ > E @ . ' J %' B @ E *' - ' 6 - . - D @' . ' * G @' D * %'
*' J %' E . $ $ A' - @ D @ %% * * @ #' $ A' @ - @ J @ #' # %W
* 7 $ - D @ %' * ' E @ D @' J %' - . *' * G 7 %' *' . - D @'
@ %* . @ #' G @' . . J @ %' . ' % - 7 %' D . - * - 7 @ #'
* . ' %% @ > $ @' - ' D @ > @ * @ @ %' - # 6 . *' E . %% @ %% . - '
; . ' * G @' DGE DG' . ' *' 6 - @ %' J * G . 7 *' * G @' J %'
Ò G @ - D @' * G @ A' J @ @' # % . # 6 @ # Y * G @' * J . ' E @ % $ A * @ %'
% A ' $ A' > % 7 %' > % @ 'J * G ' G %' % * @ * @ %' - #'
* G @ A' ## ' J * G ' 6 @ *' % 76 G * @ ' ? @ ' > A ' 6 - '
# . 7 $ *' * G @' @ 6 * . - ' . ' * G @' E . E @ 4% ' E @ %. - ' D . > W
E D * A ' * @ ' * G %' @ * @ T * 7 %' $ % G @ g ' > . @'
. ' * G @' E * A' . ' ' % - 7 %' - #' * G @' * J . ' E @ % $ A * @ %'
@ 6 @' D 7 @ ' E @ % @ D 7 * . - ' G / - 6' $ @ @ - ' * G @ > % @ / @ %'
! > . - 6' * G @' % 7 @ @ `%
@ % D E *' % . ' * G @' @ > E @ . %' @ - * - - ' @ - %'
; - # * - ' ; 8 7 ' M O ^ H ' * .' > E @ 7 % ! ' * G @ - ' * G @'
@ @D * 7 %' ' $ ' - #' * . ' 9 T > - 7 %' * G @' D # 7 %'
6 - ' @ @ % @' ' % - 7 %' - #' G %' @ - # %' . > ' * G @ '
D . - - @ > @ - *' - ' 7 ' . J - 6' * G @ > ' * . ' / @' *'
6 @' % . ' . - 6' %' * G @ A' B @ @ E' J A' . > ' . > @'
- #' * G @' % 7 $ 7 $ D - ' @ 6 . - % ') / @ - ' $ A' . - '
3 ' " " ' MO ^ ' ' ' H' # / - * 6 @' J %' E . $ $ A'
* B @ - ' . ' * G %' D @ - D @ (. ' * . ' 9 T > - 7 %' U G '
J %' * @ J # %' @ @ D * 7 %') % E . B @ - ' . ' $ A

% ' A ' & ' ' J ' ; ' ') ')'
) ' 8 ' @ < ' & ' 6 ' ' ' ' '
' ') ' ' 7 ' ⊞ ' ' X '
J ' $ ' ' ' :B

> > - 7 %' 9 D @ - 7 %' %' ' / . @ - *' - #' D 7 @'
> - H ' 7 # - 7 %' - #' . * G @' G %*. - ' G %*. - %
 ** $ 7 * @' %@ / @ @' - #' D 7 @ ' > @ %7 @ %' J G DG'
7 - 7 %* A' $. 7 6 G *' . # 7 > ' 7 E . - ' > %7 %
 * @ ' * G @' # @ * G' . ' @ - * - - ' ' 6 . ' MOb H '
' . > - ' D . 7 - D ' 6 . ' MO H' # # @ %% @ #' ' @ ** @ '
* . ' * G @' @ > E @ . %' * - ' - #' @ - * - - ' ^^ '
- ' J G DG' *' %' @ E @ %@ - * @ #' * G *' ' % - 7 %' - # G %
 . . J @ %' D . - * - 7 @ #' * G @ ' > DG - * . - %' %@ D @ * A '
@ - D . 7 6 - 6' . * G @ ' $ %G . E %' J G . ' G # ' $ @@ - ' # @ E . %@ #
$ A' > %7 %' * . ' @ % %*' G %' 7 * G . * A' (- # ' * G *'
. - @' . ' * G @ ' %DG @ > @ %' G #' $ @@ - ' * . ' %7 $. - ' . - @
% D ' & @ J ' *' . > @ ' * . ' DD 7 %@' @ * G ' E . E @' . '
D > @' $ @ . @' * G @' D / ' * $ 7 - ' $ A' J G DG'
 > %7 %' G #' $ @@ - ' D 7 * * @ #' - #' % D ' $ - %G @ #'
* . ' E - ' G @' @ > E @ . %' D . - %@ 7 @ - * A' %@ - *'
@ %D E *' * . ' 7 - 7 %' * G @' * G @ - ' / D 7 %' 7 $ %'
@ E . / - 6' G > ' . ' @ > %% - @ %%' - ' D A - 6' . 7 *'
. # @ %' E @ / . 7 % A' 6 / @ - ' . ' * G @' @ E @ %% . - ' . '
' % - 7 %' - #' G %' . J @ %' - #' %% 6 - 6' - '
6 @ - @ ' * @ > %' * . ' > %7 %' %' E . E @' * G @' E . J @ '
. ' # @ D # - 6 ' - ' * G @' %*' - %* - D @' . - ' * G @' %'
. ' ' $ %G . E %' > E D * @ #' - ' * G @ ' %DG %> ' * G *' G #'
@ - % 7 %' @ #' % / - 6' . - A' * G @' 6G * %' . ' > @ * . E . * - %'
- ' * G @' E . / - D @ % ') $ $ @' * . > ' ' E ' ^^ O <^^ NQ H
 * @ ' * G %' J @' - #' ' % - 7 %' G > % @ ' *' 9 - '
J G @ @' G @' %' % #' * . ' G / @' . - @ #' * G @' - ' E * A '
J G . ' E . > %@ #' G > ' * G @ ' % 7 EE . *') > $. % @ '
) *' a H ' 7 *' * ' > $. % @ ' * G @' $ % G . E' . '
9 - ' G / - 6' - . > @ #' * G @' @ > E @ . ' ** - '
. ' J G *' J %' 6 . - 6' . - ' * G @' **@ ' $ - % G @ #'
' % - 7 %' . > ' * A' - #' D . - - @ #' G > ' *. ' . 6 - @'
5) - *' 8 ' + " & ' S C ' 3 ' : " *' $ $ @'
*. > ' ' E ' ^^ MH ' . ' > . @' %' G @ #' . ' ' % - 7 %'
* ' * @ ' * G @' # @ * G' . ' > %7 %') @ D ' M aH ' J G @ -'
G @' 6 - ' D > @' . J #' - ' . EE . % * . - ' *.' D 7 %'
J G . ' G / - 6' $ @ @ - ' E - @' . ' * G @' % 7 EE . * @ %' . '
 > %7 %' 6 - % *' G > ' J %' @ @ D * @ #' J * G ' * G @'
6 @ - @ ' D . - % @ - *' . ' * G @' . > - ' E @ . E @' ' % - 7 %'
. @ %' - . *' EE @ '* . ' G / @' G #' - A' % 7 D @ - *' E * A'
- ' . > @' *' * G *' * > @ * .' D 7 % @' D . - D *' - #'
% * 7 $ - D @ ' G @' @ @ D * . - ' . ' D 7 % ' J %' D . - W
 > @ #' J * G ' 7 % . - ' * . ' * G @' 7 - - > * A' . ' * G @'
@ @ D * . %' $ A' @ - * - - ' _ c & ' < A]

 ! 3 " (! " ' 1 K I ' 1 !) * I ' - ' % G ' > . - B '
. ' 7 T @ 7 . 7 - # @ . ' * G @' > . - % * @ A' . ' *'
' % - - @' - ' I - D G @ < . > * #' @' @ *' 7 T @ 7 '
J * G ' *' . 7 $ - 7 %' - #' %*' . 7 - # @ #' ' > . - W
% * @ A' . - ' * G @' % G . @' . ' B @' @ - - @' - #' * G @ - *'
*' ' % - - @ ' J G @ @' G @' # @ #' ' @' $ @ . - 6 %' * . ' * G @'
$ @ 6 - - 6' . ' * G @' O * G ' D @ - * 7 A ') . ' . ' *'
Q ^' I @ $' ' b Q M ' E @ * (9 . - * @ > $ @ * ' (" @ - '
 , ' $ - *' ' a ' % H' _ & ']

 ' ') a H ' ' E . ' . ' $ $ *' . ' . D . <'
D D 7 > ') 6 7 6 @ H ' - @ ' . * @ % ' J G . ' J . * @' ' @'
. ' *' @ . # @ 6 7 %') @ 6 @ H ' J G . % @' D . - * @ > E . A'
G @' J %' G %' - #' * G @' - . - A > . 7 % ' $. 6 E G A' . '
* G @' % % > @' % - *' @' > . % *' / 7 $ @' % . 7 D @ % ' . ' * G @'
G % *. A' . ' '* > @ ' . ' J G DG' * G @' @' @' / @ A' @ J '
@ D . # % ' I . ' * G @' @ # * . - % ' . ' * G @' J . B ' - #'
@ > B % ' . - ' * ' % @ @' * 7 %) Q H
 _ ' ']

 ' 9 ' ' ' M #' $ $ *' . ' . $ G @ % ' . '
7 $ @ % ' - ' * G @' # . D @ % @' ' > $ A' 6 . ' F N ^ <'
O ^ M H ' %' @' J %' J * * @ - ' $ A' - % . ' ' * @ '
$ $ *' . ' . $ $ @ % 6 . ' O O F < " " H ' $. 7 *' F " ' A @ - '
 * @ ' G %' # @ * G ' G . 7 6 G ' . 7 - # @ #' . - ' - ' @ @ '
- * / @') % @ @' A 7 # *' *' D . - * - %' * * @' . '
G % *. D ' J . * G ' G 7 *' J @' 6 * G @ ' . > ' *' - #

O.*G@ ' @D. #%' . '*G@' $$@A'*G *' G@' J#%' $. -' -@ ' 6 /@%-@%' JG@ @' -' . *. A' J %' *@ J #%' ;#@# D *@# *.' G > ' %' $$ *' $@' #@# D *@#' *G@' ;DG7 DG' . '*G@' > .- %*@ A' %' A@*' 7-D.-%@D *@#' 1 -#' $7 *' -.*G@ ' . '*G@' $ @*G @-4% D@ > @*@ A' . -' *G@' G ' ./@ ..B -6' .$$@%' @' %' %.' % #' *.' G /@' E @ DG@#' *.'*G@' G@ *G@-' . 'I -#@ %' -#' *.' G /@' .7-#@#' *J.' %> ' D@ %' G@' @D. #%' D 'G >' @E %D.E7%($7*' G %' %@@' 'G@' @/@ ' G #' O.-@' %' 7-B-.J-' %' # A' %' E '^ ' -%.4% @' J %' >E #@#' -#' @J **@-' -' *G@'^-*G' -#' ^^*G' D@-*7 @%' $A' *G@' 7-%' I-D7-7%' -#' @ 6@ 7%' $$ *%' . ' .$$@%' /@ A*G-6' *G *' %' B-.J-' . '' > - >%' -#' ' > %%' . 'E.%*G7 > .7%' > D @%' > A' $@' .7-#' -' . ' . ' ' E ' ' WWV' % (9 $.-' ' *' 1 3 ' " 3 ' ^OMM' % @D' 'E %' E' Qa^' % ('L.3 '+, -' # ' "(' ' -' & '3 ' 9 ". *' / ' Q"M<a' / ' MbQ' _ ' ']

' ' ' D*' Q ^ ' ' >.7%' *%G' / 6 -' -#' > *A ' D@ @$ *@#' %' G / -6' %7 @ @#' J *G' @ @/@-'*G.7% -#' .*G@ ' 6 -%' *' . .6-@' @' -.* D@' -' *G@' .> -' > *A . .6A' %' % > E @' ;@-.76G' *' 7-%' *G7%1Y d' *' . .6-@' *G@' - * ' # A' . ' ' %7 ' -#' G@ ' D.>E - .-%' JG.' $@-6' % -' $A' *G@' 7-%' . ' *G@ ' G %* - *A' -#' *G@ ' / 6 - ' D.-%* -DA' *@ > - *@#' *G@ ' @' $A' > *A #.>' @ A' > -A' . '*G@ ' $.# @%' J @ @' # %D./@ @#' *' . .6-@ e' ¦ -' *G %' % > E @' .7-# * .-' *G@' -@J' . -# %*%' G /@' %@#' ' E .# 6 .7%' @# D@' . 'Q M ^' . .' E 6@%' JG@ @' *G@A' # %D7%%') ' ' . ' D*' *' T' EE' OM<M"MH' @/@ A' D.-D@ / $ @' D*' *.E D' . 'GAE.*G@% %' D.-W D@ - -6' *G@%@' E .$ @ > * D ' > *A %' .*G -6' @%D E@%' *G@ > '(*G@A' $@%*.J' @ $. *@' E -%' 7E.-' *G@' . *7-@%' -#' G %*. A' . ' *G@' DG7 DG' -#' > .- %*@ A' *' . .6-@' D @#' *@ ' *G@ > ' -#' 6 /@' ' %*' . ' *G@' - > @%' . '*G@' ^^ ~~~ '%.' ' %' *G@A' G /@' $@@-' @D./@ @#' . ' > 6 -@#' G@ ' %*. A' J G DG' %' E7 @ A' > @# @/ ' %' $ @ A' *G7%' <' %7 ' J %' # 76G*@ ' . ' .7.D' B -6' . ' . -< ; J ' G@' J %' %@-*' $A' G > ' J *G' G@ ' -7 > @ .7%' ; D. > E - .-%*.' .- -' ' * %G' E -D@' JG.' G #. .J @#' *G@' *A -*' 9 T > 7%' -*.' 7 ' $.7*' *G@' A@ ' M M' G@A' ? @ @' %. > @G. J' D @#' 7E' *G@' G -@' *.' . .6-@' $A' > %* B@' JG@ @' *G@ 7-%' > 7 #@ @#' *G@ >' ' G@' JG. @' @6@-#' J *G' *%' > - . #' G %*. D '$ 7-#@ %' -D 7# -6' -' E.D AEG 'E.E@' A D7%' G %' $@@-' %.' # %< ;D7%%@#' $A' ' %%G@ ' -' " S ' ') .3 -' EE' ^"O' ^" 'D ' > ' @#' -6*.-'*' / ' EE' ^bM<^bb' ^FN' ^O^' bbF' ' %7 ' J %' *G@' E * .-@%%' .'*G@ ; . $.--@' -' %' '%%G@ ' /'< ' / ' E' Qaa' -#' . '*G@' ' %7 -@%' -#' *@ DG -6'. #@ '. '*G@' .> -' ;DG7 DG' .7-#@#' -' ^bMO')' -CF"C-' -' ## %' -#' -. #4% + , .' . " ' G@' @-. >.7%' -7 > $@ ' . ' *' ' %7 4% D. > E - .-%' G %' $@@-' % -D@' @TE -@#' %' . 6 - A' -' ' > %* B@' . '*G@ ;@ A' D.EA %*%' JG.' .7-#' %. > @' %7DG' @-* A' %Y' d ' %7 ' @*' T ' 9 ' e' JG DG' * B -6' 9 ' . ' > ' -.*' . ' > *A %' *G@A' @ #' %' ' %7 ' -# @ @/@-' *G.7% -#' / 6 -%' -%*@ #' . ' ' %7 ' -# ;@ @/@-' > *A ' / 6 -%' 7DG' > %* B@%' @W 7@-* A' .DD7 @#' -' *G@' -D @-*' > *A . .6 @%' . *G * %' , .*' N^O'6 /@%' 7 ' DD.7-*' <. ' *G@' > -7%D E*' * # * .-%' . ' %7 4% D*%' G@' @ @%*' #.D7 > @-*' JG DG' *G@' -#7%* A' . ' *G@' . -# %*%' G %' # %D./@ @#' $@ -6' .-' G@' G %*. A' %' %@ > .-' . ' G@ ' - * ' # A' JG DG' *G@A' # *@' $@*J@@-' Ob"' -#' b"' @. @A' . ' > - > .7*G ' ' JA *@ ' . ' *G@' *J @ *G' D@-*7 A 6 /@%' *G@' -6 %G' /@ % .-' . 'G@ ' %*. A' JG DG' %' G. J@/@ ' *.-' *@' . ' 6@-7 -@' G %*. A' *' G %' $@@-' %.' D@ @$ *@#' $A' *G@' / % .-%' -#' / -6%' . ' *G@' *J @ *G' D@-*7 A' E .EG@*@%%' 2 $@*G' . ' DG.- 7 %' -#' $A' *G@' J * -6%' . ' 6@$@ *' . ' @ > $ .7 ' _ F ' ']

' & ' + .!' ' .> -' . D ' DD.7-* -*' 6@-@ '. '%7E@ -*@-#@-*' . '*G@' > E@ 'G- -D@%' -' D ') *.- %' D @H'*.' JG.>' .-%* -W * -@'6 /@' -' DG 6@'*.' #%* $7*@' G %' 6 *' . 'M"",' -' . '*G@' DG7 DG' @TE@-%@%' . '*G@' > - %*@ %' . '*G@' DG7 DG' J *G' # @D* .-%' *G *' > . @' J @ @' @@#@#' *G@' #@ D @-DA' %G.7 #' $@' %7EE @#' .>' *G@' > E@ '@%* *@%' 'M^M') 9 .-' @*' .-: ' E' ^N^' @#' $@ *G ' -%@$' ' ' ' T' F ' .DB -6' F *' "' ' T' E' bQ H') '?']

' & ') MH' ' A' @-#' *.' JG.>' @6. A' 2 -2@-' J .*@' $A' ' A.7-6' @-#' -A% 7%' *.' @TD7%@' G > %@ ' . ' #@D -6' G %' -/ * * .-' *.' / % *' G > ' JG DG' *' J.7 #' $@' / @ A' #@ 6G* 7' *.' #.' $7*' *' ?.7 #' A' G > ' .E@-' *.' %7%W E D .-%' . ' -D.-% %*@-DA') @6' 2') ' &QQH

c ‹ /‹M

' :& ') MH' -' . D@ ') #7D@- 7%H' E@ G E%' ' A@* @#' > * A' > -' @ > E .A@#' $A' *G@' @% #@-*' . '*G@' .- @ @-D@' . ' a^^') *G' . ' ' ^' ' ^' ' ^' $DB 6H' $*' ' ' ^ b' QOO H _ ?]

' :& ') aH' ' D' $ %G.E' JG.' J %' @6 A' D.-%@D *@#' $A' .D7 7%' $ %G.E' . ' 9 %@ @%' *.' %.> @' DG7 DG' #@E@-#@-*' . ' * .D 7%' *G@' > @*.E. * -' . ' @%' JG.%@' 7 %# D*.-' J %' *G@ @$A' - -6@#' G@' E.E@' .@ @ %* -7%' ' -' ' @**@ ' J **@-' @E* 'QQ a^O' *.' *G@' $ %G.E%' . ' D ' 7' -#' E -' #@D @%' G > ' -#' .-@' 7@-* 7%' JG.' J %' -' B@' D %@' DD7 %@#' -#' #@E /@%' *G@ > ' . ' *G@' D. > > 7 -. -' *' %@@ > %' *G *' %7%' G #' @ #A' $@@-' #@E /@#' . ' *G@' E @%*G..#' . '%. > @' D > @' *' *G@' D.7-D ' . ' 7 -' T) - ' / ' 9 6-@' A '& ' :T' FF^(' @ @ ' / ' bMaH' _ ' '

' ! :& ') F H ' '* $7-@' -#' E .D7 *. ' . ' *G@' > E@ ' E D@' -' .' aQ^' D 7%@#' *G@' >.7%' *G@ > E @' . ' *G@' G@ /@-A' 6.##@%%') @ @%* %H' *' % *G 6@' *.' $@' @/@ @#' *.' *G@' 6 .7-#' -#' *G@' % *G' D.-/@ *@#' -*.' 'D@ > @*@ A' @' %.'#@*@D*@#' %. > @' 9 - DG @ -%' *' *G 6@' -#' D 7%@#' *G@ > ' *.' $@' @T > -@#' $A' *G@' $ %G.E%' >.-6' JG.' J %' *' 767%*-@' ') QH] 5G , ' 3 ' A 4 Q- " CQ' 'M (' .%% # 7%' I ' ' C CQ ' " *' ^F (' 767%*-' ' ' aF' -' 9 6-@' A '& '& ' Mb' TTT ' aF' T ' MF H I ' b

' ' ') F H ' ' O*G' $ %G.E' . ' .A@%' %' % #' *.' G /@' # @#' "' *G@' Qb*G' . '&7 A' aQF' *' '%E.*' -@ ' 9 @ 7T' JG@ @' G %' $.#A' J %' $7 @#' -' ' > $@' % D.EG 67%' *' . ' G %' @ D%' J %' *@ J #%' $ .76G*' *.' .A@%' -#' # / #@#' $@*J@@-' *G@' D *G@# ' -#' D. @6 *@' DG7 DG' . ' *' *@EG@-' %' # A' %' &7 A' Qb' $7*' *G@' @ %*' G %' $@@-' B@E*' .-' *G@' . .J -6' # A' 5: ' +, -' T ' a b(' . ' . ' '&7 ' / ' ^FO H _ ']

' ' ') OH ' $ %G.E' . ' .>@-*7 > ' H) L' 7%')^F H]' _&` ']

' ' ') H' ' .7-#@' -#' $$ *' '%@/@ ' > .- %*@ @%' -' *G@' # %* D*%' . ' .7 6@%' -#

^"OQ $,

.7 %' /@#' -'*G@' **@'G '. '*G@'b*G'D@-*7 A' '- * /@'8' G. %'G@'/ % *@#' .7 6@%' -#' .7-#@#' >.- %*@ @%' *' 7% D7>')E@ G E%' .%@ AH' - ') ' I. #*' #4 @76-@H' -#' *- D7>' @ / -6' *G@%@' 7-#@'*G@' D @' .'E . %' G@' @W E @#'*.' .7 %' -#$7 *' -'. *. A' -#' -.*G@' >.- %*@ A' *' @- E ') #-@/ G @H' /@'*G %' G@' %@*' *' @.$ * 7% %' E . ' -#' .7-#@#'A@*' -.*G@' ' >.- %*@ A' .DD %') .DG@%H' JG DG' G@' 7 @#' -'E@ %.-'*G@' D.>>7-*A' J --6'*G@ ' $ @ #' .>'*G@'@ *G'$A'*G@'%J@ *'. '*G@ '$.J ' @6. A'.' .7 %'6 /@%' '%*. A'.'*G@'> D7.7%' E7-%G>@-*' . ' .E@' . ' D4%' .*G%' JG.' D./@*@#' *G@' >.- %*@ A'> ' -#' E@ %@D7*@#' *G@' $ @*G @-' ' %7%4'*.>$' $@D >@' >.7%' . '*G@' D7 @%' E@ . >@#' *' *' %' #@ *G' %' E D@#' $.7*'b^"' @' %'D.>>@>. *@#'&7 'Q ') @6' 7 'I 'A *' / *(' . ' . ' &7 ' / ' bFMH' c ' ']

')NH'>.-B'#@#' *'*G@'% >@'>.>@-*' '& ')b^"H' '

:B& #C# ʿ) *.T*7%H'%.-' . ' ' ' #' $ %G.E'.' + %G@@'.' + .%A'D.'+ # @' -#' %%.D *@' . ' ' * DB' -#' %%@ - -7%' # @#' 8 7' aF"') ZR' ' ' abN(' 9 J' (- 8 =' aba(' '%%G@ (' $@-' / ' M a' :' aF"('. 6 -' . ' *' Fb ' -#' 9 '?@'E %% H _&']

& ')"Fg *.H' ' @> @' @D 7%@' *' *G@' >.- %*@ A' . ' @%ADG ') .7T H' -@ ' *G@' %@ ' / % *@#' $A' # 7% ' JG.'#@%D $@%' G@ ' % -' ' E. -*%' >.%*' J. *GA'./@-@ *.-') #'& 4 ' 9 - ' D E' ^QN' -' A ' : ' T T / ' ^QMQ' A ' & ' TT ' ^Q"b(' @>'T'Q "H' _ ']

V ' E 'Q^' ' @ % -'@7-7DG' -#' /.7 *@'. ' E. ' .'J %' ' G %* -' -#' %7 @ @#' J *G' A>@.-'$ %G.E'. ' @ @-D ' $.7*' 'MaM' .2$>@-') ') ' NH'6 /@%' ' .-6' DD.7-*'. 'G %'> *A #.>' ' _ ' ']

& ')& ' >'*G@'*J@ *G' $ %G.E' . ' @ @ . #' -' *G@' GD @-*' %*%')& ' ' ') ' E' FQ^H' @' J %' *G@' %7DD@%%. ' . ' @. >7-#' JG.'J %' /@' -'ONM' -#'G >%@ ' **@%*%' DG W *@ %' . ' *G@' A@ %' ON ' -#' ONN' *@' JG DG' ? - G #' 7DD@@#%')+@>$@' +*' ^Ob'^"N" H @' J %' E .$ $ A'*G@' % >@' E@ %.-' ? *G' *G@' $$ *' '**@ 'JG.' EE@ @#' *'*G@' @6 * -@'D.7-W D ' -' O F'J *G' .*G@ '9@D -' $$ *%') ## -' -#' *7$$%' + C". -*' 'aF^H' -#' JG.' % $$ *' **@%*%' DG *@ %' . 'O <ON"') +@>$' + ') 'O ' ^bF' ^bNH' _]

*& ' ' . *G7>$ -' E @%*' . 'G 6G' DG W D*@ ' -#' .'6..#' @E7*@' >.-6'*G@' E -D@%' . ' G %'* >@' @' ? %' %@ @D*@#' *.' $ -6' .>' *G@' +@-*%G' D.7 *' - @# '*G@' # 76G*@' . ' #J -' *.' $@' *G@' $ #@' . ' %JA' B -6' . ' . *G7>$ ' '** ' *. #' A- >7-#' ' @-#' . ' @# ' G.J' $@ . @' G@' J@-*' G@' %.76G*' *G@' E A@ %' . '$ %G.E' # -' JG.' 6 /@' G >' %.>@' D.-%@D *@#' . ' *.' D >' *G@' %*. >A' %@ ' ./@' JG DG' G@' J %' *.' .7 -@A' G@' E @# D*@#' %*. >' $7 %*' 7E.-' *G@' /.A 6@ ' JG.' #@%D $@%' *G@' @%7 *%' . ' *G@' . ' % > D7.7%') @# ' ^bH' '** ' *@ J #%' $@W D >@' *G@' $$ *' . ' *G@' >.- %*@ A' D @#' #' -E @' E7*' *G@' >.#@ -' *@%G@ #' .-' *G@' 7 G >' $ -B' . ' *G@' A-@' 5&3 ' Q^H' G@' - >@' E@ G E%' -# D *@#' -' *G@' %*' -%* -D@' *G@' % 6-<$. #' . ' ' G.%*@ A' JG DG' J %' G 7-*@#' $A *G@' G@ #%>@-' JG.' *@-#@#' *G@' .DB%' . ' 6. *% JG DG' E %*7 @#' .-' *@%G@ #' I@ ' -#' *% / D - *A' -#' *' J %' *@ J #%' %% 6-@#*.' *G@ / 6@' JG DG' 6 @J' 7E' .7-#' *G@' ' ** ' J %' *G@' $.*G@ ' . ' ## ' .-@' .'*G@' .7 'E @%*% JG.' J@ @' %@-*' % > %% .- @%' -*.' 9 #< -6 ' *@ ' *G@' $ E*%>' -' *G@' -. *G ' . ' @ # '%.-' . ' @-#') @# ' 'Q^H' _&' f

; ' 1'& ' '& ' ' ' ' ' 'A/6

') 76') *' b"H' G@ @*D%' %.' D @#' *$ ' H *$ $ G' H' ' . G

')^H' 'E @%$A*@' . ' G EE' >@-W *.-@#' $A' *' . AD E' 5 3' A, 'h' H' %' G / -6' D 7%@#' '%D -# ' -' G %' DG7 DG' *G .76G' %.>@' %-' . ' D./@*.7%-@%%' c '

')QH' *G@' *J@-*A<@ 6G*G' $ %G.E' . ' && 7% @>'*G@' @ @/@-*G'. '*G@' @-* @'%7 D@%% .-< G@' $@6 -- -6' . 'G %' @E %D.E *@' %'E D@#' -' *G@' %*' A@ ' . ' @ ' 'Q^^' @' %7DD@@#@#' E *.' -#' J %' %7DD@@#@#' $A' 7 DG -7%' 7*A< DG 7%')MOFH' %% 6-%' G >' *G @@' A@ %' . '. D@') 7%@$' ') ' ' ^Q'(' E EG -' ' T/ ' Q" ' G .-' >@E H' _ ']

')MH'&7-@'^'> *A' *' @% @' '#@ D.-' . '*G@' DG7 DG' . ' @ ')&@ 7% @>H' @' J %' @> -@-*' . ' G %' B-.J @#6@' . ' *G@' %D E*7 @%' @' %7 @ @#' J *G' .EG 7%' -'*G@' .D @*' -' E@ %@D7*.-') 7%@$' (' A -' D E'T H' _ ' ']

')aH' / -' $ %G.E' . ' 9 7 % ' -' --.- ' -#' *.6@*G@' J *G' ' % D 7%' *G@' @ # -6' J@%*@ -' .EE.-@-*' . ' *G - % 7%' @' >7%*' G /@'$@@-'$. -' $.7*' 'M""' %' J@' -#' G >' '>.%*' - 7@-* '$ %G.E' .>'*G@'A@ 'MMQ')D ' .@' ')*' 'QOH' @' J %' ' # %D E @' . ' #7%' E .$ $ A' #7 -6' *G@' E@ .#' P.' 7%4%' @T @' -' A .->' *@' *G@' D.7-D ' . ' D@' G %'@T @' %@@>%' *.' G /@' @%7 *@#' -'*G@' JG. @W % @' #G@% .-' . '*G@' $ %G.E%' . ' --.- '*.' *G@' # -' / @J') D ' 7 E' @/@ 7%' +, "' ' M H' -#' > A' G /@' G #' 6 @ *' #@ ' *.'#.' J *G' *G@' %7$%@ 7@-*' - %>' . '*G@' .*G D' * $@%' H! L' ZAR8*#' @7%' @> -@#@/@' >' -'G %' -' / @J%' *G.76G' B@' *G@' > . *A' . ' G %' %@D*' G@' E ./@#' /@ A' %G *A' @/@' %* / -6' *.' B@@E' -' /.7 ' J *G' *G@' E *A' -' E.J@ ' @' J %' $ **@ A'G.%* @' *.' *G - % 7%' $@ -6' . -@' . 'G %' DG @' .EE.-@-*%' .>' *G@' * >@' . '*G@' D.7-D ' . ' A @' -' MMb' @' J %' -.*' '%D 7E7 .7%' .E W E.-@-*' G7%' G@' $ .76G*' DG 6@%' 6 -%*' *G - % 7%' JG DG' G@' @* D*@#' % %@' $@ . @' E.E@'&7 7%' -'MaO') E EG' ' *' T/ 'NH'1 \ * ' * ')bH' . ' 'E'bMQ]' @-%' -#' ' % D 7%' J @ @' @/@' DG -6 -6' *' ' D.-< ' @ @-D@' . ' J @%*@ -' $ %G.E%' *' > ->' -' MbO' *G@A' E7*' . J #' ' D @ #' JG DG' /.J @#' -.< >.@ -' #.D* -@' %' *.' G %*4%' E@ %.-' -' MbN' @7%' %6-@#' J *G' ' @%@ / *.-' *G@' # *@#' D @@#' . ' > 7>'$7*' J *G# @J'G %' @%@ / *.7

SR\T ^8 - '

J @%*' Z - #' D @#' . . *' *G *' G@' ? %' #@ @#' - . *' E7 @#' &7 ' $ - %G@#' G > ' . ' *G %' D*' *. ' ' #@%@ *' . * @%% ' ' E. -' *G@' #@ *G' . ' &./ - ' @ - * - -' J %' @ @D*@#' @ > E@ . ' I @$' QF ' MFa ' - #' @ ! - @#' * 'G %' #@ *G' ./ ' ^O ' MOb ' ' E@ .#' . ' *J @ /@' A@ - @' G7 - # @#' # A% ' -' @TG 7%* /@' DD. 7 - *' . ' *G@' D / ' G %*. A' . ' G %' @ 6 - ' J3 '$@' .7 - #' - '*G@') ,' < - ' . ' ! @8 ' D ('G J@' - . J ' D. - - @' .7 W %@ /@%*. ' *G@' @DD @% %* D ' G %*. A' . ' *G *' E@ .#' @ - * - -' E @%@ - *%' *G@' @' EG@ - . > @ - . - ' . ' -' @ > E@ . ' J G. ' J %' ' % - D@ @' #G@ @ - *' . ' . *G. W #. TA ' - #' A@*' 6@ - @ . 7% A*. @ - *' . ' *G@' - %' - #' ' . *G@ ' G@ @* D ' %@D*% ' @' E7$ %G@#' - ' @# D*' *' *G@' / @ A' $@6 - - - 6' . ' G %' @ 6 - ' 6 / - 6' ' D. > E @*@' *. @ * . -' - ' @ 6 . 7%' > **@ %' . ' *G %' C @*' J@' G /@' *G@' > . %*' . EE. % *@' *@%* > . - @%' G@' @ > E@ . ' G > %@ ' @ @ %' *. ' *' - ' + 3 ' ?, 3 ' T ' ^F ' N ' -' ' J ' # @D*@#' 6 - %*' *G@' E D* D@%' . ' *G@' 7%E D@%' - > - 7%' 9 D@ - 7%' TT ' N ' E %@%' G > ' . ' * ' - #' *' > $. %@' - ' G %' . * . - ' 3 ' 1 C' I " ' 43 ' > E D * A' D@ - W %7 @%' *') D ' ' D* / ' +. ' C ; " ' > ' *' ' E ' Fa H (' A@*' G %*. @ * . -' J %' . - A' # @D*@#' *. J #%' @ 6 . 7 %'. E - . - %' E@ > ** - 6' > @ - '*. ' $@' . *G. #. T ' - %' . ' 6 - %' %' *G@A ' E @ %@#' *' # #' - . *' @T*@ - #' *. ' E D* D@%' G7 %' - ' @E*@ > $@ ' . ' MFa ' G@' %%7@#' ' J ' 5 + ' ? ' T ' ^F ' OH ' E . W G $ * - 6' - . D*7 - ' % D D@%' - #' > 6 D ' - D - W * * . - %' ' J ' J G DG ' J %' 7 *G@ ' @ - . D@#' $A ' @66 ' / ' - #' T ' . '*G@' % > @' * * @ ' G@%@' @# D*%' G . J @/@ ' %@@ > ' *. ' G /@' $@@ - ' %%7@#' > . @' . > ' > . ' - #' %. D ' *G - ' @ 6 . 7 %' E. - *' . ' / @ J ' G@A ' J @ @' # @D*@#' 6 - %*' > > . *A ' - . *' 6 - %*' E 6 - %> ' %' %' @/ #@ - *' . > ' *G@' D*' J G DG' > $. %@' 5 ' D H' 6 > @ - *%' *G' G@' *. @ *@#' *G@' E7$ D' E . @%% . - ' - # E D* D@%' . ' E 6 - %> ' - ' *G@' . > - ' %@ - *@' G . 7%@' - @' D D7 > %* - D@' . - @' #@ > . - %* *@%' G %' *. @ - D@' *. J #%' *G@' . J @ %' . ' *G@' - D @ - *' @ 6 . - ' G@ @' %' - . *' ' % - 6 @' @# D*' -' *G@' G@ . # . % * . @ - ' D . #@' $ ' T / ' * * ' : Y *G@' D@ @$ *@#' * * @' ' A " - *' J G DG' %' @#' J *G' E@ %@D7* - 6' J %Y # * - 6' . > ' - A' A@ ' $@*J @@ - ' MbF' - #' M ^(' J G @' *G@' % > @ ' @ > B' J ' %. ' EE A ' J *G' . - @' @TD@E* . - ' *. ' *G@' * * @%' ' ' - ' - #' ' C3 - *' $ ' T / ' * * ' / ' - #' / ' G@' . - @' @TD@E* . - ' %' *G@' 9 - DG@ - ' G@ @%A ' J G DG' G@' %* D* A' E . G $ *@#' $A ' ' J' . ' . ' MOQ ' 5 + ' ? *' T / ' / ' MH ' J G DG' . #@ %' *G@' E7 - %G > @ - *' . ' *G@ ' *@ DG@ <%' - #' *G@' D . - %D * . - ' . ' *G@' G . 7%@%' J G@ @' *G@A ' - %* 7D*@#' *G@ ' E7E %' - ' *G@' D *A ' . - @' 1' . ' 9 - DG@ %>' %@@ > %' *' *G *' * > @' *. ' G /@' %%7 > @#' *G@' DG D*@ ' . ' ' EG . %. EGA ' *G@ ' *G - '. ' ' @ 6 . - ' G %' *. @ - *' %E *' . ' *G@' @ > E@ . ' %@ > %*. ' G /@' $@@ - ' G@ E 7 ' *G@ ' *G - ' *G@' D . - * A' *. ' * 7@' @ W 6 . - ' G %' EE@ %' . > ' *G@' D*' *G *' 7 - #@ ' / @ - *' - ' G@ *G@ - %> ' $@6 - ' %*' *. ' $@' D @#' $A ' *G@ ' - > @' . ' *G@' @ 6 . - ' < ^ %> 7 H ' G@' - > @' @ 6 . ' E 6 - . 7 > ' EE @#' *. ' G@ *G@ - %> ' %*' .DD 7 %' - ' ' J ' . ' *G@' A@ ' MF ') ' ' ? ' T / ' ' ^ H ' @ - * - ' @6 % *@#' %. ' . ' *G@' D @ 6A ' 5 ? , 3 ' + 3 ' T / ' ' ^O < QQH ' @%* - -6' *G@' *@ - #@ - DA ' . ' DG' > @ - ' *. ' * B@' G . A' . #@ %' - ' . #@ ' *. ' @%D E@' D / ' #7* @%' @66 ' ^O ' ^ ' ^ N (' - #' @ - #@ - 6' @6 ' $@ 7@%*%' *. ' *G@' D @ 6A ' - #' *. ' > . - B%' . > ' J #. J %' - #' / 6 - %' $A ' ' D@ @$ *@#' J ') @6 ' Q ~ ' % > @' * * @ H' ## @%%@#' - ' MO "' *. ' > %- %' $ %G . E ' . ' . - @' > #@ ' *G@' #@%D E* . - ' d' @' * ' . - @%* *@ ' . - < /@ % * . - @' DD @% %* D. 7 > ' @*' . - * - @ - * 7 > 4 ' JG DG ' G %' $@@ - ' *G@' > . #@ ' . ' > 7DG ' %7$%@ 7@ - * @6 % * . - ') ' . - ' *G %' D@ @$ *@#' J ' - #' *%' @%* D* . - %' 7E . - ' *G@' D @ 6A ' *G@' D . > > @ - * A' . ' .#@ .A ' ?, 3 ' + 3 ' * ' / ' E ' ba ' JG@ @' ' *G@' - . * D@%' . ' *' - ' *G@' J . B%' . ' D . - *@ > E. A' J *@ %' @' D. @D*@# H' G@' @6 % * / @' D* / *A' . ' @ - * - ' - ' @ / @ A' # @D* . - ' J %' / @ A' 6 @ *' %' D - ' $@' %@@ - ' $A' - ' - %E@D* . - ' . ' *G@' G@ . #. W % - ' .#@' G . 76G' - . *' # @D* A' $@ - 6' . - ' @DD @% %* D ' G %*. A' J@' > A' - . *@' G % ' J %' d' #@ 9 @# D %' @*' I . @%%. $7%' e' - ' $ ' T ' * * ' @66 ' / <T ' . 6 - 2 - 6 ' *G@' E . @%% . - ' . ' > @# D - @' - #' @#7D * . - ' @T' / ' . ' *G %' * * @' J *G' . #@ < . A% D . > > @ - * A' %' @%E@D A' #@%@ / - 6' . ' **@ - * . - ' 6E . - 6' EGA % D - %' *. ' **@ - # *G@' E . . ' *' *G@' E7$ D' @TE@ - %@' . - @' . ' @ DG' @6 . - ' . ' *G@' D *A' . ' . - @' . @ - 6' *G7 %' - ' *G@' A@ ' MF ' *G@' %*' - %* - D@' . ' *G *' %A%*@ > ' . ' > @# D ' @ @' . ' *G@' E . ' JG DG' > . #@ - @' @6 % *' - ' G %' $. 76G *' *. ' E@ @D*. - ' @' %. ' %%7@#' - ' MO " ' - ' @# D*' @67 * - 6' *G@' %DG . . %' . ' . - @') ' ? T / ' T ' ^H ' 7E . - ' JG DG' . #@ . A%% D . > > @ - * A' %' - ' @TG - %* / @' G - #$ . . B' D . - D@ - - 6' - D @ - *' @#7D * . -

G@' @ 6 - ' . ' @ - * - - ' J %' > B@#' . - ' *G@' JG . @' $A' ' *. @ - *' %E *' *' %' E . %% $ @ ' G . J W @ / @ ' *G *' G@' J . 7 #' G /@' DG - 6@#' - ' *G %' @%E@D*' G #' G@' /@#' G@' - 7@ - D@' . ' *' > $. %@' J . 7 #' G /@' $@@ - ' 7 . 7%' *. ' G > ' *' > $. %@' J %' @%%@ - * A' - *. @ - *' '%A - . #' J %' G@ #' - ' A ' - ' MOb ' D . - / . B@#' %' G@ . #. @*' % A%' ') ? ' O<& ' $A' @ - * - - ' *. ' - *@ @ @' - ' /. 7 ' ' . ' *G@' " ^L *G . #. T ' J G . ' J @ @' #@E @%%@#' 7 - #@ ' *G@' - ' 7 @' . ' @ - %' @ - * > - ' J %' *' *G *' * > @' JG . A' 7 - #@ ' *G@' - - @ - D@' . ' *' > $. %@' G@ . #. @*' 5 ' D H' 6 / @%' 7%' *G@' #@D @@' - ' @ / . 7 ' . ' *G@' . *G . #. T ' JG DG' @ - * - ' *G@ - ' %%7@#' *. ' *G@' $ %G . E%' . ' % ' @ *G ' G . J @ / @ ' . / @ * . . B' G > ' $@ . @' G@' D . 7 #' > B@' - A' %7$%* - * ' DG - 6@' - ' G %' E . DA ' . D *@%' *@ %' ' D7 . 7%' %*. A') ') ' / ' M^H' D . - D@ - - 6' G %' #. > @%* D' @ * . - %' ' J @' @ / @ - ' G #' ' @ > @' @ - #' &- %* - ' *. ' JG . > ' %G@' J %' #@@E A' ** DG@#' G@' E %@#' G@ ' $@ 7 * A' %. ' > 7DG ' *. ' *G@' @ > E@ . ' *G * ' G@' @ ' - ' . / @' J *G' G@ ' - #' *G@ - ' . - % #@ @#' G . J ' G@' D . 7 #' @%E . 7%@' &7%* - ' J *G . 7 * ' @E7# * - 6' @ / @ @' DD. # - 6 A' E7$ %G@#' ' J ' E@ > ** - 6' > @ - ' *. ' G /@' * J . ' J 7 ' J /@%' - #' *G@ - ' > @#' &7%* - ' $A' JG . > ' G@' G #' @ - * - ' - #' *G <@@' # 76G *@ %' &7%* ' * ' - #' ' *G@' %*. ' JG . > ' > @#' G@ . #. % 7%' *G@' @ * ' G %' %*. A' %' G . J @/@ ' / 6 . .7% A' D . - *@%*@#' $A' @ < > . - *' 5 ' - *' 3 - ') 4 ' / ' F QH ' - #' $A' . - > A' - ' *G@' (3 4 ' 3 ' 4 D > ' 3 - ' 8 " - ' . ' ^OF " ' * ' TTT ' E ' MNa < a " b ' H * ' ? @' G /@' @ #A ' D *@#' *G@' D . - *@ > E. A' 7 * G. * @%' ? @' - @@#' . - A' ##' *. ' *G@' > . #@ - %' 7. *@#' - *. - 4% 9 - *' ' aF " ' - #' EE@ - # T ' E ' ^^ " < ^^N ' JG@ @' %' - ' @TG 7%* /@' %* *@ > @ - *' . ' G %' @6 % * . - ' *. 6@*G@ ' J *G' - . * D@%' . ' > @# %' D . - %' CD ' $@ - 6' . - ' G %' @ 6 - ' - #' @' . 6 @4%' H - ' ' I) 4 ' A 4 "* E *' ' DG ' _F ' ']

/ 8 R 2 A A 8 5 ' ; 9 < AA +' @ > E@ . ' . ' MOb YMNQ ' %. - ' . @ - * - - ' ' - #' . ' &7%* - ' G %' %@D . - #' J @ ' G@' - * /@' . ' G %' %@D7 ' @' J ' $@' . 7 - #' - ' *G@' . " ' ' : @' "3 ' 4 " ' , *' J @' %G ' *G@ @ . @' #@ ' > @ @ A' J *G' G %' @' %. ' %' *' *. 7DG@%' . - ' @DD @% %* D ' > **@ %' %' - > @' %' D@ @$ *@#' - ' DG7 DG ' G %*. A' - ' D. - - @D* . - ' J *G' *J . ' @/@ - *%' G@' %* %' *G@' **@ > E*' > #@' - ' M a ' $A' *G@' . > - ' %@ - *@' *. ' @%*. @' *G@' * ' . ' / D*. A' - #' *G@

! -D @-*' E 6 -' *@%' D.- -@D*@#' J *G' *G@' %@- *@' I ' E.%%@%%' *G@' #.D7 > @ - *%' D.- - @D*@#' J *G' *G %' >**@ > E*' -'*G@' ' 4 4 .,' -' ' .-'*G@'.-@' %#@' -# *G@' E %* @%' T ' -#' T/ ' O.' *' >$.%@*.' @-* - -' .-'*G@' .*G@ ')D ' *' >$'.EE' X-@'A '& ' *' T/ ' D. ' NFQ<N QH' %' > 6G*' - *7 A'G /@'$@@-' @TE@D*@#' *' > W $.%@' @ -@#*G@# A' -#'*G@' %@- *. 'E@* * .-' OJ % @ @D*@#' !G@' #.@ - > @ -*' # /-' 7E'$A'*G@' A.7-6@' A> > DG7% %' > B@#' $A' 6 D@' -# L# 6- *A(*G@ E %* @%' .' *' > $.%@'$A' '%E *' O.' -*. @ -D@' - *7 ' @ -.76G' G.J @ / @ ' -' *G@' E . @%%. %' . '' * 7 > EG -*' D @@#' %> * -6' 7-#@' *G@' @ > @ > $ -D@'. ' @D@-*'%7 @ -6%' G@'%@- *@' - #@ '% > ' **@ > E*' -' MN^ '$7*' J @ @' 6 -' @ 7%@#')%@@' ') 4 ' / ' Qaa ' M" " ' MaNH ' G@' .*G@ ' D@ @$ *@#' E. -*' D. - -@D*@#' J *G' @ - < * - -' @6 #%' *G@' -@D@%% *A' . ' $ E* %> ' @' 0# @#' . ' > . @' E .$ $ A' J %' > 7 #@ @#' $A' G %' 6@ - @ ' $.6 %*@%' *' @ - - @' -' 7 ' @' J %' *G@ -' $.7*' *J @ - *A' -#' %' A@*' . - A' ' D *@DG7W > @ -' @' J %' -T .7%' *.' @D@ / @' $ E* %> ' G.J < ; @ / @ ' -#' G #' %@E*' . ' *' > $.%@' *.' $ E* 2@ G > ' @ . @' *G@' % D > @ - *' D.7 #' $@ #> - %*@ @#' G@' J %' .7 - #' #@ #' *' > $.%@4%' * @ * %@' ' (C' I " " 4 ' + "-3 *' hh' b^<b F' %' > .%*' ; -*@ @%* -6' .-'*G %' E. - *' %G. J -6' G. J' > $.%@' .%@' %7E@ . '*.' - A' G #' > @DG - D '/ @ J'. '*G@' . D > @ - *%' -#' @D. 6 - %@#' *G@' % - D@ @' J ' -#' 0#@% @' %' @ 7 / @ - *' *.' *G@' #@@#')D ' ') 4 '/ ' MbF' (@' .6 @' & I# - ' I) 4 *' E *' ' ;DG%' ' -#' / H ' *' . - @*' > @' @ - * - ' - ' J ' -D - @#' *.' %7EE. *' *G@' - ' E *A' *' 9 - ' - 7@ - D@#' $A' G %' > . *' *G' &7%* - ' JG.' J %' $ **@ A' G. %* @' *.' *' > $.%@' *' %' # D7 *' G. J @ / @ '*.' /@' *' * 7@' / @ J'. ' *G@' D*%' ; %' J @' G /@' E D* D A' . - A' . - @' % #@' . ' *G@' %*. A' G7%' .2. > @ - ' ') ' / ' ^M' . . J @#' $A' @ @ ' / ' M F' @E @%@ - *%' @ - * - -' -# O*G@ @ > E @%%' %' E@ %@D7* - 6' *' > $.%@' -# *G@' *G. D%' . ' 9 -' - ' M F' $7*' JG@ - ' J @' *7 - ' *.' *G@' + 3' ?, 3' $' T/ ' * * ' ' @6 ' / ' *.' JG DG' *G@A' @ @ ' J @' -#' *G *' *G@' E@ %@D7* . - ' % > E A' @%. / @%' *%@ ' - *.' ' E@ > %% . -' *.' *G@' -%' *.' @@*' . ' ? . %G E' %' @@ A' %' *G@' *G. D%' -#' < ' E . G $ * . -' . ' *G@' *G. D%' . > ' > . @%* - 6' @ > ' - '%.' #. - 6 ' _ % % - %% & : _ ' ']

' ')MH' - '@ > E@ . ' ' OaQb<abb' @' J %' *G@' %. - ' . ' . - %* - * - %' ' W6# ' ' -' @*' ' . ' ' D (>' $A' D # '# 76G*@ ' . ' G@. #.% 7%' *G@' @ *' -# OD. - %@ 7@ - * A' 6 @ *<6 - #%. - ' . ' @ - * - -' ' 0_ - ') b H' . :' G@' D / ' G %*. A' . ' @ - * - -' J '$@' .7 - #' *' @ - 6 * G' - ' *G@' *' ' : @' "3' 4 "' , ' @' J %' > - 6@#' $A]' G %' > . *G@ ' * ' G@ ' #@ *G' - ' ab" ' %' DG D* @ ' J %' J@ B' -#' / D .7%' - #' *@ ' G@ ' #@ *G' G@' E 7 - 6@#' . > ' . - @' D > @' *.' - . *G@ ' * ' - ' abb' G@' J %' %% %% - *@#' $A' * G@' @ - #*' . ' ' #A' JG. > ' G@' G #' .7* 6@#' %' @ 6 - ' ? %' %% 6 - %@#' $A' %@ / @ ' J %' $@ - 6' . - ' DG7 DG' > **@ %' *' *G@' / @ A' $@6 - - 6' . ' *' . - ' &7 A' ^O ' aQb ' G@' %%7@#' *' - @ ' . ' *G@ ' *G@ @' J %' %%7@#' - ' G %' - > @' $A' G %' > . *G@ ' D # ' (' #@D @@') .#' ?, 3' $' T/ ' * * ' / ' ^' FQH' JG@ @$A' ' G@ @* D%' -#' %DG %> * D%' J @ @' @T W E@ @#' . > ' . > @ ' ' %E@D ' E . / % . - ' J %' - %@ *@#' JG@ @$A' *G@' #G@ @ - *%' . ' 7 **%' 0@ @D*@#' - * <E. E@' - ' a : N' J @ @' . #@ @#' *. ' $@' @ > . / @#' *. ' *G@' <G7 - # @#*G' > @%* . - @' . > ' *G@

D *A ' G %' J' G %' $@@ - ' 7%* *@#' *' 6 @ *' @ - 6 *G' $A' . *G. @#' * ' / ' Q" a ' #@ - * D ' J %' J@ @' *' *G@' % ! > @' * > @' %%- @#' . ' *G@' . *G@ ' D * @%' . ' * A' - #' . ' D ' JG DG' @' - 7 > $@ @#' FM' - #' Fa' - ' *G@' % > @' * * @ ' - ' *G@' % > @' A@ 'G@' %%7@#@# D*%') . #' 8, 3 ' $' T/ ' * * ' ' aF' - #' aOH' @ - @J - 6' D @ D ' E / @6@%' - #' @%@ / - 6' D @ D ' . @ - #@ %' *. ' *G@' * $7 - '. ' *G@' $ %G. E%' . - @' ' 7 @' JG DG' %' J@' %G ' %@@' $@' $ .6 *@#' - ' *@ ' @ ' - ' * * ' / ' . ' *G@' % > @' ^F*G' $ . . B' . ' *G@' G@. #.% - ' . #@' J@' - #' ' J' 6 - %*' E. %* *@%' # *@#' *' /@ - - ' E ' O ' aQF ' JG@ @W $A' *G@A' @' #@E / @#' . ' ' *@%* > @ - * A' E. J @ ' - ' *G@' / @ A' - @T*' # A' E ' ' aQF ' J' J %' @ - D*@#') . #' J' 2, 3' $' T< / ' * * ' / ' Q H' JG@ @$A' &@J %' J @ @' E @ / @ - *@#' # % - G@ * - 6' *G@ ' DG # @ - ' JG. ' $@D > @' G %* - %' G@' > . %*' - W *@ @%* - 6' E. * . - ' G. J @ / @ ' . ' G %' @DD @% %* D ' @6 % * . - ' J '$@' . 7 - #' - ' G %' . / @ %' @ > $. # @#' - ' **@ 4%' EE@ - # T' *. ' . *G. @#4%' 6 @ *' J. B ' E ' ^0aM ' * ' / ' E *' E ' ^" b<^MM ' G7%' * ' E ' ^" F ' 8 7 ' aab ' * @ *%' . ' *G@' 9 - DG@ - %' - #' 6 / @%' 7%' / . 7%' E * D7 %' . $7 *' *G@' D* . - ' . ' E. E@' @. ' *G@' @ *' 6 - %*' *G@ > ' * ' / ' E ' 8 7 ' aaO ' * @ *%' . ' *G@' / . * . - %' . ' %@E7 DG @%' - #' @ - D*%' %@/@ @' E@ - * @%' 6 - %*' %7DG' D > @%(. > ' *G %' J ' J @' @ - ' *G *' *G@' D @ 6A' *G@ > W %@ / @%' J @ @' @ 7@ - * A' 67 *A' . ' %7DG' . @ - D@%' * ' T ' E ' ^QO ' 8 7 ' abQ ' %' G %' > . %*' D@ @$ *@#' J ' - #' %' -' - * D E * . - ' . ' > @# @/ ' @6 % W * . - ' *' J *G# J %' *G@' D @ 6A' . > ' *G@' @E W %D. E ' D. 7 *%' - #' %7$ @D*%' *G@ > ' *. ' *G@' A' 7#6@%' . - 7%' - ' G %' " " - *' . ' ab^ ' G@ * A' $7%@%' @ - * - . ' *G %' > E . 7%' J ' - #' D. - % #@ %' ** 4%' - / % . - ' '# @D*' - #' > > @# *@' @TE @%% . - ' .' @ / @ - 4%' - 6@ ' 9 - A' . ' *G@' @ > - - 6' . / @ %' #@ ' J *G' *@%* > @ - * A' J ' - #' @' . ' > E. * - D@' . ' *G@' G %*. A' . ' *G *' $ - DG' . ' . @ - % D' %D @ - D@' _ ' ']

& ') a H ' %7 - > @#' *@%' . - A' %. - ' . ' *G@' @ > E@ . ' @ - %' J %' $. - ' - & - 7 A' 8 7 ' MFF ' J %' D. - %7' - ' 8 7 ' MFN ' T9 - ' 83 " *' - ' 9 6 - @ ' A '& ' ^N^" H ' - #' # @#' - '& - 7 A' 8 7 ' MOQ ' I . ' *G@' D D7 > %* - D@%' . ' G %' #@ *G ' %@@' D ' ' # ' . ' ' Q N ' _ I ']

* & ') H ' ' @ * . - ' . ' @6. A' 2 - 2@ - ' ? G. ' G / - 6' *' EE@ %' > @*' ? *G' ' %@ .7%' DD #@ - *' JG@ - ' > B - 6' 7%@' . ' ' / @G D @' $@ . - 6 - 6' *. ' *G@' %* *@ ' $A' J G DG' *G@' G. %@%' J @ @' B @#' - #' G@ G > %@ ' - 7 @#' @W 6. A' J . *@' - ' G %' $@G ' *E' @ > @% 7%' *G@' 6. ' / @ > . ' . ' EE #. D ' . ' ' @ > %% . - ' . '*G@' E@ - *A' - D7 @#') @6 ' 2') ' ^ MH ' @ - * - -' D 7%@#' 6 @ / . 7%' . @ - D@#' *. ' @6. A' $A' %@** - 6' J *G' *G@' @ > @' > @ > $@ %' . ' G %' > A' - @ ' $ ' JG@ @' @6. A' *. J #%' *G@' D . %@' . ' G %' @ ' G #' . 7 - #' ' *@ > E. A' @%* - 6 < E D@' - '*G@' / D - *A' . ' ' > *A A' G@' E . T > *A' . ' ' - 7 > $@ ' . ' J . > @ - ' JG. %@' DG D*@ ' J %' - . *' $. / @' < %7%E D . - ' J %' / @ A' . @ - %' / @' *. ' @6. A' - #' G@' J . *@' - ' - # 6 - - *' @**@ ' *. ' @ - * - - ' DG 6 - 6' G > ' J *G' # / - 6' G > ' . > ' E # %@' $A' - ' / @') @6 ' 2') ' ^NFH ' _ ' ']

& ') F H ' ' E @%$A*@ ' . ' . > @ ' . - @' . ' *G@' ? @%* @ - ' #@E7 * . - ' DG 6@#' J *G' *G@' ! @**@ %' . ' - . - 7%' - - . D@ - *' - #' *G@' * # - ' $ %G. E%' *. ' . - %* - * - . E @ ') I # ' M^ H ' f

M V Q

SR\V : ' ';

'

% (=- +((! "')'O'H ' > . - B' -' @6. A' * B@' @ *4%' . - %*@ A' . - @' . ' *G@' > . - B%' J G . %@' #@ *G' J %' . @%G #. J @#' $A' *G@' % . -' *G * ' EE@ @#<*. ' *G@' > . - B' @ . -* 7 % ' 5 ' / ' QF H I]

' ') H ' $$ *' . ' *G@' #*! -' > . - %*@ A ! ' J G ! @' *G@' @ - @# D* . @%' *. . B' @ 76@' *@ ' *G@' #@%* 7D* . -' . ' 9 ' %% - . ' *@ ' ' 7 @' . ' > - A' A@ %' G@' # @#' %. > @' * > @' $@ . @' *G@' # *@' . ' *G@' .67@%' . ' @6. A' *G@' @ *' @ J %' . - @' . ' G %' .7 ' 7*G. * @%' . ' *G@' @' . ' *' @ - @# D* ' 5 U' ' A

_I ']

+ ') ^H ') ! @ /. H ' .7 - #@ ' . ' . - @' . ' *G@' -. %* D' %@D*%' J G DG' . 6 - *@#' -' *G@' %*' G ' . ' *G@' %@D. - #' D@ - *7 A

%R ' ! Y ! DD. # - 6' *. ' *G@' * # * . - '. ' *G@' @ - * - -' DG . . ' J *- @%%@#' *. ' $A' @ > @ - %' @T - # -7%' ($ +' 2" U' ^O ' ^"S ' E ' N ' . **@ H ' @ - * - 7%' G #' $@@ - ' ' # %D E @' . ' G@. # %' JG . ' G > %@ ' *' %' % # ' G #' $@@ - ' D`` ! 7 - *! ' J *G' *G@' E. %* @' *' 7 ' 5D 7 4 ' DD# 12 F E '- @. # g C. F Y274' #Y 25 2' ' b` ' M / ' .# AH ' G@' **@ ' G ' . ' *G %' %* *@ > @ - *' %' / @ A' > E .$ $ @ ' @ - * - 7%' - - . *' G /@' $@67G' *. ' # %%@ > - *@' % - . %* D ' # . D* - @%' . ' J G DG' $@' %' % #*. ' /@' @6@#' G@. # %' %' ' J *- @%%' * ' *. J #%' *G@' @ - #' . ' *G@' @ 6 - ' . ' # - ' @ . @' *G %' G@' %' % #' *. ' G @' ! @ - ' ' *G. D' G %* - ' *' > 7%*' G /@' $@@ - ' *G@ @ . @' *' *G *' /@ A' * > @ ' . ' . - A' %G. * A' $@ . @' G %' EE@ - D@' %' *G@' G@ #' . ' ' - . %* D' %@D*' *G *' @ - * - 7%' $@D > @' ' G@ @ ' . ' G@. # %' -#' @D@ / @#' %' G@' % #' G %' #. D* - @%' . > ' G > ' . J' J@' B - . J' *G *' *G@' 6 - . %* D%' J@ @' . - #' . ' #@ / - 6' *G@ ' %@D @*' #. D* - @%' . > ' E. %*. D' * # * . - ' -#' *. ' * D@' *G@ > ' $ DB' *. ' # %D E @%' . ' *G@' E. %* @%' %' %7DG' ' # %D E @' . ' *G@' E. %* @%' *G@ > %@ / @%' J@' > 7%*' %7EE. %@' *G %' . *G@ J %@' 7 - B - . J - ' G@. # %' *. ' G /@' $@@ - ' #@%D $@#' .' G > ' *G@' @ - 3' * - - %' EE@ @#' %' - ' 7*G. *A' - ' > 7DG' *G@' % > @' J A' %' % #@%' J %' % #*. ' G /@' $@@ - ' ' # %D E @' . ' 7D %' - #' G@' *. ' G /@' $@@ - ' - ' d - *@ E @*@ ' . ' @*@ e' ' J *G' @ - * @A' J @' @ #' "@. b ' 2 C 1C G ') - %*@ #' . ' - @. S#' G CJ C G 1' *' %@@ > %' . $ / . 7%' *. ' - #' - ' - @. S# ' . ' " . N ' ' D . - * D* . - ' . > ' > <# - *' . ' ' '%%G@ ' $ #' %%7 > @# . > ' - @#S . %R' - ' *G@' ** @ ' D %@' *G@ @' J . 7 #' $@' %. > @*G - 6' / @ A' ** D* / @' - ' V G - 4%' D . - @D* 7 @' (# H ' ^QbH ' *G *' G@. # %' J %' . - @' - #' *G@' % > @' E@ %. - ' J *G' *G *' G@. #. *7%' . > ' J G . %@' *@ DG - 6' / @ A' @ > @ - %' @T - # - 7%' G %' @ %@ J G@ @' E @%@ / @#' %. > @' 6 > @ - *%' D ' # ' ?, 3 7*' *G %' *@ ' ' @ > - %' ' > @ @' E. %% $ *A' J G DG' @D @ / @%' - . ' D. - > * . - ' . > ' *G@' *@ > %' . ' *G@' %7E@ %D E* . - ' E @ T@#' *. ' *G. %@' ; # Y ' F ' " @. # . ' C ' ' 4 / . 7D! ' ! ' G 1 ' = C E ' 5DD* B' . $%' Pc ' G Y 2 ' ? ' I . ' d' *G@' - *. D' %DG . . ' e' J@' B - . J ' . - ' *G@' *@%* > . - A' . ' . *G@ ' J *- @%%@%' *. ' G /@' $@@ - ' ' $ - DG' . ' *G@' @ - * - - %' *G. 76G' *' > 7%*' G /@' %*. . #' - @ @ ' *. ' *G@' . 6 - ' *@ DG - 6' . ' 4 @ - * - 7%' G > %' @ ' *' - A' *@' *G %' / . 7D$' .7 + . ! ' % # *. ' G /@' @T %*@#' C ' ' E ' TE# ! . /%' - #' *. ' G /@' G # ' %' J . 7 #' %@@ > ' *G@. #. *7%' *' *%' G@ #' D - - . *' $@' > @ - *' *. ' #@% 6 - *@' ' #. D* - @' JG DG' J %' # %%@ > - *@#' $@ . @' @ - * - 7%' - #' #. E*@#' $A' G > ' %' - @T*@ - ' 7*G. *A' $7*' *G@ ' -

. E - . - ' J #@ A' @D@ /@#' > . - 6' G %' # %D E @%' % %' D @ A' E . /@#' $A' *G@' #@% 6 - * . - '%.' @ 7@ - *' - ' *G@' @TD@ E*%' ' D ' 12 =' . ' @* 12 h *' ' *G@ - ' *G *' G@. #. *7%' J % @ A' . - @' - #' *G@' % > @' E@ %. - ' J *G' @ - * - 7%%% @6@#' *@ DG@ ' ~ @. ' J @' > 7%*' *' - A' *@ %%7 > @' - . *' - #@@#' *G *' @ > @ - %' > #@' G ' @TD@ E*%' . > ' '$ . . B' # %%@ > - *@#' - ' *G@' - > @' . ' G@. # %' $7*' . - A' *G *' - ' *G@' J *- 6%' . ' *G. %@' - *. D' @ - * - - %' . > ' J G DG' @ > @ - %' @TD@ E*@#' G@. #. *7%' J %' D *@#' %' - ' . #@ ' 7*G. *A' 7*' J G@*G@ ' %7DG' D * * . - %' J@ @ D*7 A' > #@ ' %' V G - ' J . 7 #' G /@' *' . > ' $ . . B' $@ -6' *G@' - > @' . ' @ *G@ ' G@. # . *7%' . ' G@. # %' > 7%*' $@' @ *' *. ' %* - #' %' ' > @ @' D. - <~' @D*7 @ ' ! @ - @7%') ' ^^ ' ^H' %E@ B%' . ' @ - * - 7%' %' *G@' %*' J G . ' * - %. > @#' *G@' #. D* - @%' . ' *G@' - . %* D' d @ @%Ae' *. ' E@D7 ' #. D* - ' %A%*@ > ' . ' G %' . J - ') ? S' ' D. D . 7H ' G@' > @ - 6' . ' *G@%@' J . #%' D - - . *' E. %% $ A' $@' *G *' @ - * - 7%' J %' *G@' %*' > . - 6' ' G@ @* D%' *. ' $@' *G@' . 7 - #@ ' . ' - ' - #@E@ - #@ - *' %DG . . ' D @#' *@ ' G %' . J - ' - > @' I . ' @ - @7%' J . 7 #' *G@ @$A' %@*' G > %@ ' - ' . EE . %* - . ' *. ' *' G %' . J - ' %* *@ > @ - *%' D . - D@ - - 6' > . - ' 9 @ - - #@ ' *7 > - 7%' % #@%' G@' . - A' *@ - * / @' %' *. ' * B@' *G@' @TE @%% . - ' J 7 F ' . # # - ' - ' *G@' - . J @ ' %@ - %@ ' - #' *. ' 7 - #@ %* - #' *' %' #@% 6W - * - 6' ' E *A' J G DG' D @#' *G@ > %@ / @%' d - . %* D%e ' G@%@' %@ <%*A @#' d - . %* D%e ' J @' > A' @D. 6 - %@' - ' *G@' %. <D @#' EG *@%' J G . %@' . E - . - %!' @' #@%D $@#' $A' @ - @7%') ' M ' H ' I . ' *' *G@' D . - D 7% . - ' . ' G %' #@%D E* . - ' . ' *G@ > ' @ - @7%' G > %@ ' @ > B%' *G *' *G@' @ - * - - %' %DG . . ' 6 - *@#' . > ' *G@' > - A<G@ #@#' @ - @ - ' A# ') <' M" ' ^b1' ' 7 $7%' / @ 7 *' @ > @ ' GA# ' > 7 * W E @T' D E * $7%' @ ' #@' @ - * - ' %DG . ' 6@ - @ *@' @%*H ' G@' % > @' %* *@ > @ - *' %' @E@ *@#' - ' %. > @W J G *' # @ @ - *' J . #%' 7 *G@ ' . - ') ' M^ ' M' 1' ' * <' $7%' > * $7%' @*' E * $7 ' @*' E . / %' @. %' 7 ' @ - * - . ' %7 - * ' ' - @D@%% 7 > ' 7 *' > - @%*. ' 67@ @H ' G@' . - A' @ > - 6' # D7 *A' %' . 7 - #' - ' *G@' D D7 > %* - D@' *G *' J@' #. ' - . *' B - . J ' J G@*G@ ' *G@' J . #%' - ' *' ^ ^ ') J G DG ' > . @. / @ ' G /@' $@@ - ' G - #@#' # . J - ' . ' 7%' J *G ' / * . - ' . ' *@T*H ' @' @ - @7%4%' . J - ' J . #%' . ' 7 . * * . - ' . > ' - ' . #@ ' 7*G. *A ' G@' . #' * - ' *@%*' @ - #@ %' *G@ > ' *G7%1 d ' , 7 ' @ - > ' @%*' E > 7%' $' @ ' 7 @' # D *7 ' 6 - . %* D ' G @ @% ' -* 7 %' - ' %77 > ' DG D*@ @ > ' #. D* - %' * - %<' @ @ - %' @ - * - 7%' % D' #D - / * e' E EG - 7%' @ #%' . - ' *G@' . *G@ ' G - #' ' Y2 ' , ' 2 ? - ' # $ % Y - ' C # ? ? C # - ' Y J - ' # G F? E ' 3 7 F P 2' h > #

< ' 12 @ ? - ' # J - ' Y5 7 H < 7 h ') ^' Y V < 5 h ! #' > ' @TE @%% . - %' @D7 ' B' Qa ' O') ' . 7 > ' @ - > ' *G@. @ > * ' DD E @ - * @%' - ' %77 > ' DG D*@ @ > ' #. D* - @' * - %*7 @ 7 - *H ' - #' ' Q ' ^ ') E . E 7 > ' DG D*@ @ > ' #. D* - @`` - %* *7 *H ' @ @$A' *' %@@ > %' *G *' *G@' . 6 - ' @ # - 6' - ' ' ^ ^ ' ^ ' > 7%*' %. ' G /@' $@@ - ' # ' # ' T ! ! + ! E ' > 7C F 5 ' - #' %. ' *. ' $@' E . /@#' *G *' *G@' J . #%' - ' 7@%* . - ' @' @ - @7%4%' . J - ' *. ' J G . %@' E@D7 ' # D* . - ' *G@A' EE@ ' *. ' $@ . - 6' @ - @7%' *G@ - ' - . > %' 7@' *G *' @ - * - 7%' * - % . > @#' *G@' @ #A' @T %* - 6' #. D* - @%' . ' %G %* *@ > @ - *' J ' EE@ ' 7 *G@ ' J A' E@D7 ' *. ' G > %@ ' - #' %. ' $@D > @' *G@' . 7 - #@ ' . ' ' - @J' . > ' . ' #. D* - @' G@' D. W @D*-@%%' . ' *G %' %* *@ > @ - *' J ' EE@ ' 7 *G@

lZ-' JG@-' J@' D. >@' *.' ' #@* @#' #@%D E* . -' . ' -#' - D@*7%'G@' @ @ %'*$'*G@' D*'*G *' G %'DG @ ' D* / *A' %' ' @ 6 .7%' *@ DG@ ' J %' *G@-' # %W E A@# ' -#' *G *' '-#@ ' - D@*7%' G@' %*..#' *' *G@'G@ #' . 'G %' . J -' - .%* D' %DG . . <' ? *G' *G %' *G@ @' J ' $@' -.' # D7 *A' -' @D. - D -6' @ *7 <' -4%' %* *@ > @ - *' *G *' @ -* - 7%' - .' > . @' *G -' G D . -' %@E-67*@#' G > %@ ' . >' *G@' G7 DG' . -' G %' / ' *' . > @' 58Z -. ' ' MF H' I . ' *G@' - .%* D%' . ' *G@' / @ A' % B@' . ' # !' %@ > - * -6' *G@ '# .D* - @%' *G@' > . @' @@ A ' > #@' ' 6 @ *' E. -*' . ' @ > - -6' -' *G@' *G. D' DG7 DG ' -#' > #@' 7%@' . ' *G *' @ -#' . ' ' *J . . #' > . #@' . ' *@ DG -6 ' . -' @*T. *@ D' . ' *G@' % > E @ ' %. *' . ' @ @/@ %' *G@' . *G@ ' @%. *@ D' . ' *G@' - * *@#' G@' E . . ' . ' *G %' %' .7 -#' -' *G@' 6 > @ -*%' J G DG' G /@' . > @' #. J -' *. ' 7%' *G@' > . %*' E *' . ' J G DG' 6 ' E. %@ A' B@@E' *G@' E@D7 A' - .%* D' #. D* - @%' -' *G@' $ DB6 . 7 -#' @ *7 - ' -' - .*G@ ' E D@') #. ' I " ' aH ' 6 / @%' %' *G@' .DD % . -'. ' @ -* - 7%%' E. %* %A' . > '*G@' DG7 DG ' G %' G / -6' $@@-' ' D -# # *@' . ' *G@' E %D. E ' # 6 - *A' %' $@ - 6' ' > -' . ' -*@ @D*7 ' $ *A' -#' @ . 7@ - D@' -#' G %' G / -6' $@@-' E %%@#' /@ ' -' / . 7 ' . ' -.*G@ ' J G. ' G #' *G@' G 6G@ ' D >')E @ . 6 * / H' . ' G / -6' $@@-' ' 9 *A ' ' D' . - @%%. ' G %' - * /@' *' > 7%*' $@' . J @#' %' B@' %. ' > - A' . *G@ ' > E7 * . -%' . ' 7 - J . *GA' > . * / @%' #' $A' *G@' I *G@ %' *. ' *G@' DG 6@' . ' *G@ ' G@ @ * D ' . EE. - @ - *% ' %7$ @D*' *. ' *G@' %7%E D . -' . 'G / -6' $@@-' ' > D . 7%' - /@ - * . -

-' *G@' . *G@ ' E D@' -' J G DG' @ *7 -' @ *@%' *G@' . 6 -' . ' *G@' %@' #. D* - @%' . '

@ - * - 7%' -#' 9 D . - ' G@' *@ %' 7%' *G *' *G@A' $. *G ' *@ ' > . @' *G -' . - @' @TD. > > 7 - D * . -' 5 - " ' ' J !' - ' DD. 7 - *' . ' *G@' - 7 A' *G@A' J @ @' #. - 6' *. ' *G@' $ @*G @ -' $A' *G@ ' 7 - 7 A' %@ DG' *@ ' - . / @ * @%' G #' $@@-' - A' D %*' . 7 *' -#' *G@ - ' %E @ #' $. #' *G@ 'E. %. - . 7%'*@ DG - 6 ' *' > A' - @/@ *G@ @%%' $@' g) 7 @* * 7@' *G *' @ - W * - 7%' J %' . - D@' ' D -# # *@' . ' *G@' @E %D. =3 ' # 6 - *A' %' EG . %. EG D ' * - -6') . ' ? G DG' J @' G /@' $7 - # - *' @/ # @ - D@ Y @ *7 - ' A -. ' ' M " (' G %* ' ' M (' A, @' / ' MO ' E' ^NO' @*' E %% > H ' G %' $ *A' -#' G %' @ . 7@ - D@' > A' J @ ' G /@' 6 /@ - ' G > ' D > %' - ' *G@' @A@%' . '. *G@ %' % J @ ' %' - ' G %' . J - ' *. ' *G@' $ %G. E4%' DG ' 7*' J G@*G@ ' *G %' D - # # *7 @' J %' *' . > @' . ' AE 7%' > 7%*' @ > - ' 7 - D@ * - ' ' J @' %%7 > @' *G@' . > @ ' *@ - * /@' *' %@@ > %' ' ; E . $ $ @' D . - @D*7 @' . ' 6@ - @ #4%' *G *' *G@' . > - ' D . - @%%. ' . ' J G . %@' % B@' G@' J %' E %%@#' /@ ' J %' *G@' $ %G. E' 7%' -#' *G *' 7%4%' d' 9 *A 7 > ' e' J %' D . - *@ > E. - @ . 7 %' J *G' *G@' > *A ' #@ *G' . ' @ @%EG. 7%') @ - @7%' ' M ' MH ' 7*' - @ *G@ ' . ' -%' - . ' A6 - 7%' G %' > > @# *@' E @#@D@%%. ' %' *' @ %@ J G@ @' @W D. #@#' *G *' G@' G #' ** -@#' *G@' 6 . A' . ' ' . -W @%%. '(' . '%* *@ > @ - *%' *. ' *G *' @ @D*' - ' *G@' : %' A " -*' ? G DG' > B@%' . 7*' - @ A' ' *G@' %*' $ %G. E%' . ' . > @' *. ' G /@' $@@-' > *A %' #@%@ /@' - . ' D . - % #@ * . -

? @' > A' D . - #@ - * A' E D@' @ - * - 7%%' @%W #@ - D@' -' AE 7%' $@ . @' G %' . 7 - @A' *. ' . > @' DD. # - 6' *. ' *G@' @TE @%%' %* *@ > @ - *' . ' @ - @7%') ' a ' MH ' @ - * - 7%' D > @' *. ' . > @' - ' *G@' * > @' . ' A6 - 7%' . 7 %G@#' 7 - #@ ' 7%' - #' @ > - @#' *G@ @' * ' - D@*7%' DD. # - 6' *. ' *G %' *G@ @%W #@ - D@' *' . > @' > 7%*' G /@' . DD7E @#' *G@' E@ . #' $@*J @@-' ; ' ^M ' -#' ; ' ^F" ' ? *G' *G %' 6 @@%' *G@' %* *@ > @ - *' . ' @ > @ - %' @T -# - 7%' JG . ' -' ' E %% 6@' 5 4 ' / ' ^O ^" F ' E ' N H' . ' %. > @' . $%D7 *A ' $7 *' @/ #@ - * A' - *@ - #@# ' * .

$@' DG .-. .6 D ' @DB.-%' @-* -7%' >.-6' G@ @* D ' @ -@ %' -' *G@' * > @' . ' # -' -#' E D@%' G >' $@*J@@-' % +#@%' -#' 9 D.-' @ * -') .@%D ' ' M"H' E7*%' G >' .-6' J *G' 9 D.-' -' *G@' * > @' . ' -*.- -7%' 7%($7*' JG@-'G@'%* *@%' 7 *G@ '58*' .'*G * -*.- -7%' J %' %* ' -' . *G.#.T' > @ > $@ ' . '*G@' *G. D' DG7 DG' 7-#@ ' *G@' @E %D.E *@' ' *G@' $ @%%@#' 0 @7*G@ 7%')% -D@' ^OM' . ' ^OFH' G@' %' @/ #@-* A' D.- 7% -6' @' *G@ > %' @ *G@ ' J *G' A6 - -%' .' J *G' 7% ' %@JG@ @'53 ' + 4 ' : , - *' H'G@' #@% 6 - *@%' @-* -7%' %' 9 D.-4%' + "3 -. C -' -#' + "3 - ' *' JG.' B@' G > ' J *' *' %*' ' # %D E @' . ' *G@' D *G. D' /@ *A ' $7*' -' B@' > --@ ' G #' *@ J #%' @-' J A ' *@ ' J *@ %' %' 7%@$ 7%' T+, 4@ 4' 3' "" ' , ,' Q^bM' -#' Q^MM'& - ') 3 ' / ' ^^H' @ .-A > 7%' T+, " . "' 3' "" ' ,' Q^bF' -#' Q^bNH' G@.#. @*' 5 *' 9 ' 'OH' -#' .*G@ %' > @ @ A' @E@ *' *G@' %* *@ > @ -*%' . ' @- @7%

I . .J -6' *G@' $./@' 7*G. * @%' J@' > A' D.-W D 7#@' *G *' @-* -7%' *.J #%' *G@' @-#' . ' 0 # -4%' @ 6 -')D ' ; ' ^M"H' EE@ @#' %' ' *@ DG@ ' -' ! E *' -#' -' AE 7%' -#' *G *' *@ ' *G %' $.7*' *G@' D.-7-@-D@ > @ -*' . ' *G@' @ 6 -' . ' ' -*.- -7%' 7%' . ' -' *G@' @ A' A@ %' . ' *G *' @ > E@ . ' G@' D > @' *.' .' > @ ' -#'#7 -6' *G@' .-6' @ 6 -' . ' -*.- -7%' J. B@#' %' ' *@ DG@ ' -' *G@' @*@ - ' D *A' *' %' E .$ $ @' *G *' G@' G #' #@/@W .E@#' -#' %@D @* A' E @E @#' G %' *G@. .6 D ' A%*@ >' $@ . @' G@' D > @' *.' .' > @ ' %' @ > ./ ' *G *G@ ' J %' #.7$* @%%' .DD % .-@#' $A' *G@' % > @' > .* /@' %' *G *' JG DG' @#' .*G@ ' @ #@ %' . '%@D*%' B@' @ #.-' -#' 9 D.-' *.' 6.' * ' .' > @(' G@' G.E@#' *.' -#' ' J #@ ' @ #' . ' G %' D* / *A' %' ' *@ DG@ ' I .>' ' % > ' > .* /@' G@' ** DG@#' G > %@ ' *' %*' *.' *G@' D.> > 7 - .-' . ' *G@' *G. D' DG7 DG

' ' - ' , ' . Y @-* -7%' G #' -7 > @ .7%' #G@ @-*%' G@A' # / #@#' *G@ > %@ /@%' 0?@ @' *. #' -*.' *J.' %DG.. %Y !*G@ - *. D' . ' . @-* ' -#' *G@' * -'%DG..') %@7#. 6 'A, ' - ,' / ' Mb 'E' ^Nb' 9 @ ' . ' @ *7 -' 3 ' a " " "' D' ^A' -#' *G@' * @' E @ T@#' *.' *G@' @TD@ E*%' . ' @ > @ -%' ! -) ' ./' D < C' ; ' E - ↓ .:.*7%' F H 5 "-' * D : %H' G@' . > @ ' . ' *G@%@ %DG.. %' J %' %E @ #' *G .76G' 0 6AE*' -#' A '*@' **@ ' -' .-@' * A' -#' .7*G@ -' 7 ' > .-6' G %' # %D E @%' @D7 -#7%' EE@ %' *.' G /@' $@@-' .-@' .' *G@' @ @%*' @ W *7 -' 5 32' a " " "' a H' -#' *G@' @E *.> *. %' . ' EE. A*-%' > @ -* .-' G >' *@ ' *. @ > @7%') %@7#.*@ *7 ' - ' ^ M(' $ %*' ' ' a "H(' *G@' . #@ ' J. B ' .-' *G@' .*G@ ' G -#' ' @TD@ E*@#' $A' @- @7%' %' EE @-* A' D. @D*' -' > -6' G >' %*' %' @-* -7%4%@ @%*' # %D E @' 5 ' ' ' ^^ ' -.*G@ ' QH ' G@-' . .J %' -' *G@' % > @' . 6 - ' J. B' %' 7.*@#' $A' @- @7%' 5 ' ' ' ^^ ' -.*G@ ' 7%* .-%' *@ DG@ ')CU:.'5 c . -' Sgcg + U.%H' . ' JG.>' ' > %7-#@ %* -# -6' . ' *@ ' G@ @% .< .6 %*%' G %' > #@' " @-* - -' @ #@ ' - >@#' E EG -@%(JG.' *G %' 7%* .-%' *@ DG@ ' J %' %' > **@ ' . ' # %E7*@ ' @ * - A' -.*' *G@' > 7DG' *@ ' @ D @.-' JG.%@' / @J %' %' G-.J -' *.' 7%' .>' .*G@ ' %.7 D@%' $A' -' > @ -%' .-D #@' J *G' *G@' %* *@ > @ -*%' . ' @- @7%' ' > 7DG' > . @' E .W $ $ @' D.- @D*7 @' %' J *G' 9 @ -#@ ' 5 :" - -. , ' - 4 *' E' ^FNH ' -#' > .-' H # $ [Y* ' 1MOI G' *.' %7EE.%@' *' J %' 9 D7%' JG.%@' @*' @* #' @T D* A' D. @%E.-#%' *.' *G *' . ' *G %' 7 - - > @#' *@ DG@ ')D ' ' ' ^b ' ^ ' `.F↓' C' E.@ E7↓4``H<' G *' # @- @7 ' #.@%' -.*' - >@' G >' G@ @' %' @ % A' @T<' E -@#' $A' *G@' %7EE.% * .- ' *G *' -.' - >@' J %' 6 /@-' -' *G@' %.7 D@' .>' JG DG' G@' J %' 7.* -6' -#' *G *' *G@' 6 @@ > @ -*' . ' *G@' / @J %' *G@ @ #@%D $@#' J *G' *G.%@' . ' D7%' @%D E@#' G%< **@-* .- ' /@A' -#' 6@- @ #' %766@%*' *G@' - > @' . ' . . $ %-%' . ' . $ %.%') @- @7%' ' ^a' ^' D ' @ *** ' 32' a " " "' aH' G@ - > @' *%@ ' 6@- @ #' G %' %G.J -' *.' $@' 6AE* -' 5F G3 "-*' 8"-. ' : ' Fb b(' +. . $ %.%' 7%') ' ' bQH ' 9 @ - JG @' G.J @/@ ' *G@' G %*. D ' @ *A' . ' *G@' @6@#' G@ @* D' . < $ %7%' %' -.*' G@ @$A' @%* $ %G@#' $7*' .- A' *G@' @ %@' J *G' JG DG' *G@' > %7-#@ %* -# -6' > A' G /@' %@-' HC $$ * G' G@' 6 @@ > @ -*' $@*J @@-' EE. A*-%') E' %@7#.*@ *7 ' ^b' G %*'aM('D 'A, -*' / 'b 'E' ^F^' -#' / 'bb' E' QQQH ' -#' @ * -' 5 32' a " " "' a' JG@ @' -%*@ #' . ' d D. -$.%.e' J@' > 7%*' @ #' d' . $ %.'eH ' > B@%' *' ' /@ A' E .$ $ @' D.-W @D*7 @' *G *' @- @7%' G > %@ ' > A' G /@' $@@-' 67 *A' . ' *G@' > %7-#@ %* -# -6' . ' *G@' > D

M^+' !M' . ' 9@ - JG @' *G@ ? . #%' " ' U [V' (3 F -' 6' +. ' F ; 2' E-' +. .E5M#g .7' A %' .7 G/' 3 ' .('G C') @-' ' ' ' ^a' ^H' D -' . - A' > @ -' JG *' %' > . @' E - A' @TE @%%@#' > > @# *@ A' *@ J #%' *G *' *G@' G 6G@%*' @* #' G #' *%@ ' #@%D@ -#@#' 7E. -' 9 D7%' -' @> @' 67 %@' $@W D 7%@' *G@' J . #' J .7 #' G /@' $@@-' 7- $ @' *.' $@ ' *%' > -G..#' 5 ' 5 5 @' ? E- *' -#' *G *' *' G #' > #@' B -. J -' *.' G > '. - A' JG *' * ' *G@-' G #' -. *' $@@-' @/@ @#' *.' -A' JG@*G@ ' 6.#%' . ' > @ -' G %< ,*' *G@-' . ' 9 D7%' *.' JG DG' @- @7%' @ %@W JG@ @' @ @ %' -' ' *.-@' . ' . -A' %' - . -@' .*G@ ' *G -' *G@' @> @' . > T' . ' *G@' > %D7 -@' @ *@ #' JG DG' . ' ' @TD@E*' . - A' *G@' ? -' 9 #E+. ' G %' @> -@#' ' Q ^ o $' - . - ' -' *G %' J A' *G@' @TE @%% . -' $' F , 3 2' QgO$' @TE -%' *%@ ' %' . -@' @ #A' 7%@#' $A' 9 D7%' G > %@ ' +. : #E g .%' %' ' < -' Y ' 3 -*' -#' ,' *G@' G 6G@%*' @ > @' E -D E @' JG DG' G %' @/@ @#' *.' 9 D7%' . -@' *G@' > A%*@ @%' . ' *G@' @* #')D ' @ - ' ' ' ^a' Q ' M ' O' -#' ^b ' bH ' %' *G %' Q ^ o $' %' -* .#7D@#' $A' @- @7%' %' *G@' %E@ B -6' 7*G. *A' . ' *G@' #. D*A -@%' . ' 9 D7%')$' I 3 2' QgO$' C ' Y ' %' - Eg # $' 9#E+. 7' Q ^ o $' Y '. ! . ' F F - ' $' 232 # -' #' Q o $H ' . -@' %' @#' *.' *G@' D. -W @D*7 @ ' *G *' @- @7%' > A' G /@' > #@' G %< D * * . -%' . > ' J * -6' . ' 9 D7%' JG DG' $. @' *G@' * * @' $' F >37 ' , ' , 7 *@' - ' E. %% $ @' . -' *G@' .*G@ ' G -#' %' *G@' **@ > E*' . ' 6@- @ #' *.' >@ -#' A' F 3 2' 2 -' -*.' $ ' F Q3S? C' D J -' 5F ^ -. , . ' E' Q H ' EE. A*7%')^^' DD H ' > #@' *G %' %7EE. %@#' . $ %7%' -*.' ' # %D E @' . ' 9 D7%' JG @' 6@- @ #' @6 #%' G >' %' G %' *@ DG@ ' 9 D7%' G > %@ ' J ' -' -A' D %@' $@ .-6' *.' *G@' @ @#%*' . ' @- *' -7%4%' # %D E @%') E% 7%' + "' 3 ' - "' F ^ -. , ' *' E' MMH ' %' $.7 %' -' % ' J@ 4@' E .$ $ A' D.-*@ > E. -@.7%' J *G' @- *' -7%4%' @%#@-D@' -#' D* / *A' *' . > @' -#' *G@ @' ' d' 6.# A' @ #@ ' -#' G@ #' . ' *G@' * 7*G' JG.>' @- @7%' 7.*@%' .>' %' -'. #@ ' 7*G. *A' > #@' G >' *G@' %7$ @D*' . ' > @* D ' . >$ 7 . -' %' *G@' d' . @ 7 - -@' . ' -* < G %* -' > D@' 4e') @-' ' ' ' ^b ' F H

*. @ > @7%' . -' *G@' . *G@ ' G -#' J %' ' D. -*@ > W E. A' . ' @- @7%' G > %@ ' H = * G' -#' . -@' . ' *G@' @ #@ %' . ' *G@' * -' %DG. . ') @-' ' 'A ' Q' %@7#. 6' A, -*' / <' MbH ' JG. >

EE. *-%' -'*G@' %A-* 6> ' -#* E .$ $ A' .-' *G@' $ % %' . ' -' $ * A'D.>$ - * .-' . ' @-' ' 'b' J *G' ^^' Q' E7*%' *' *G@' G@ #' . ' ' .*G@ ' # %D E @%' . ' @-* -7%' @ D @.-' J %' %* ' A.--6@ ' *G -' *. @> @-%' :' -#' *G@' %@D.-#' G@ # . ' *G@' * -' %DG.. ' %' #.D* - ' %A%*@>' EE@ %'*.' $@' *G *' > - A'B@E*' -' / @J' -'*G@ A, - ,C4 " ')D ' / ' QN' MbH' @- @7%' - >@%G >' %' *' J@ @' -'E %% -6'T' ' a ^H' JG @' @ *7 -'#@% 6- *@%' G %' @ *.-5 . C4*' ' ab<a H' -#' >. @' D.>E @*@ A' *.' G %' E @##D@%%. %' J *G' *G@' J. #%' @-* - %' %G.J@#' *G@' J A' I*. @> @-%' J B@#' .-6' *' @ D @.-' %* DB' .7*' %.>@' % #@' E *G%' 5 32' I " " "' aH' @' > B@%' %.'*G@' B@' @> B' D.-D@ - -6' @D7-#7%' -#' 9 D7%' @>@-%' %E@ B%'.' @ D @.-')D '8 7' ^NMH' %' *G@' >.%*' # %* -67 %G@#' >.-6'*G@' # %D E @%' . ' @-* -7%' T 4*' 'N' OM' E' bNbH' @' >@ -%' . ' D.7 %@' >.-6'*G.%@' . ' G %' .J-' * >@' 6@-4%' %* *@`' >@-*'*G@ @ . @'*G *'G@'G #' 'E@ %.- ' D 7 -*W -D@' J *G' @-* - %') 6@-' "' " "*' *.>' ' H' %*.' $@' @D@ /@#' J *G' D 7*.-' -' E *' D.-W *@>E. -@.7% A' J *G' G >' EE@ '*.' G /@' J. B@#' *G@' G@ #%' . ' *G@' - *. E'). @-* H' %DG.. ' T.- B.%' -#' #@% -@%' L 3 -' G .% / ' MbH' JG.' $.*G' /@#' -*.'*G@' %*' #@D@--'. '5 . ' ' E' aNH' .7-#@#' .-' @ *7 -' 5 32' *G@' *G #' D@-*7 A I " " "' QH' *G *' G@' G #' D.>E.%@#' 'E@D7 ' T.- B.%' J %' %* ' J. B -6' *' -* .DG' JG@-' J. B' @-** @#' d' .EG e' $@' J %' > . @W @ *7 -' D.>E.%@#' G %' $..B' 6 -%*' *G@' @-< ./@' -' @ . ' JG@-' G@' E D@#' *G@' E @D@' * B@-' * - 7%' -#' *G@ @ . @' D D '8 7' Q^ ') @ *7 ' .>'*G@' C '3 ' . ' "' C4' 3 *' %@D*' /' /' D H'] @' D --.*' G@ @' @-*@ ' -*.' *G@' - 7 A') 6@-' > ' ' a"' % ' #@' ' 7@H' -#' %7E@ W G.J' '*G@' D@ @$ *@#' #@%%@-@' -.%* D' W %D $@#' ,' 3 ' /. @ /.7' >.-6'*G@' 6W #@% -@%' 5 'QQMH' > A' $@' 6G* A' DD.7-*@#' ' >@-*%' . @-* -7%' G@' % >@' E @D@' %' .7-#' @-* - -' @ *7 -' -#D *@%' T.- B.%' %' -' '>. @' D.>E @*@' . >' -' 9@*G.# 7%' J@E' *G@' .- A' .-@' JG.' -' G %' # A' %* ' @E @%@-*@#' ' 2 # 2 2')@#' ' & G-' E' ba' % H' %' E *' . *G@' . 6 - '*@ DG -6' . ' @-* -7%' G@.* >7%' ' # .67@' -' JG DG' ' @-* - -' * B@%' E *' *G@ @ . @' JG.' %' E @/ .7% A' >@-* .-@#' $A' *%' %.7 D@' J %' E .$ $ A'*G@' J * -6' . '9 T >7%' @ *7 -' -#' %@@>%' *.' G /@' .DD7E @#' G >%@ ' ' E-' , E-*' .>' JG DG' ' D.-% #@ $ @' E @D@' > 7DG' J *G' *G@' d' I 67 @%' . '*G@' J e' J %' *' -'*G@' .7 *G' %@D* .-' . '*G@'# .67@' 3 ' . ' 3 ' EE@ %' -' .#@ ' *@ DG@ ' G@' % >@' J %' %.' D -' $@' %G.J-' *.' G /@' $@@-' #@ /@#')D ' 7%@$' E .$ $ A' *G@' D %@' J *G' @T -#@ ' *G@' @-W A ') 2' / ' QQH * - -' JG.%@' %A .6 %>%' @ *7 -' G #' -' G %' @>@-%' %' *7 -' G #' -' G %' G -#%' 53 ' + 4 ' + (- *' D' ^F' % H .-D@ - -6' *G@' *@ ' G %*. A' . ' *G@' @-W *- -' %@D*' J@' G /@' $7*' >@ 6 @' - . > *.-' @ *7 -' J *-6' $.7*' 8 7' Q^ ' %E@ B%' . ' *G@' @-* - -%' -' G %' $..B' 6 -%*' *G@>' %' *G@' `' C4 -- 4C4' . C4' " ' , . -_' G %' %' D.- --@#' $A' JG *' %' *. #' 7%' . ' *G@' .D ' @T*@-% .-' . ' *G@' %@D*' I .>' 6AE*' *' %@@>%' *.' G /@' %E @ #' *.' ' % ' 9 -. ' -#' *.' .>@' ' *%' # / % .-' -*.' -' . @-* ' -#' -' * -' %DG.. ' %G. J%' *G *' *G@' E *A' G #' *%' #G@ @-*%' @/@-' *@ ' *G@' ## *G' . ' *%' .7-#@ ' -' $.*G' *G@' @ %*') 6AE*' A ' 9@%.E.* > H' -#' *G@' J@%*')%E@D A' *' .>@H' -' % ' 9 -. ' *G@' @-W * - -' #.D* -@' EE@ %' *.' G /@' $@@-' > - A' # %%@> - *@#' $A' 9 D7%' JG.' J %' %.' / 6. .7% A' ** DB@#')D '8 7' ^b" H' $A' *G@' d' 6.# A' @ #@ e' 7.*@#' $A' @- @7%' T ' ' ^b' FH ' %D E @%' . ' 9 D7%' J@ @' .7-#' $A' @- @7%' -' *G@' G.-@' # %* D*%' T ' ' ^M' OH' -#' -' *G@' %@ >@' E *%' *G@' $ %G.E' . ' A.-%' EE@ %' *.' G /@' >@*' J *G' #G@ @-*%' . ' *. @> @7%' 5 ' A ' 0 ' -' .>@' $.7*' 8 7' QQM' -' >E. * -*' J. B' .' *G@' * -' %DG.. ' D >@' -*.' *G@' G -#%' . ' *G@' A, - ,C4 " ' JG.' %E@ B%' . ' $.*G' %DG.. %' %$@ -6' -' @T %*@-D@' -' G %' * >@' 5A, -*' / ' Mb' E' ^NbH' @ *7 -' %.' >@-* .-%' *G@' 3C '-., ' -#' 3C '. , 3 *' $@*J@@-' JG DG' *G@' E *A' J %# / #@#' -' G %' * >@' 5 32' I " ". "' ^^H' @> -%' .' *G@' %@D*' J@ @' %* ' .7-# -' < 6AE*' %' J@' G /@' %@@-' -' *G@' * >@' . ' E < EG - '%' 5' + *' TTT ' OH' G@.#. @*' .-' ! ' .*G@ 'G -#' 5' ' 'A [*' D -' .- A' %E@ B' . '*G@' @-* - -%' %' '.*G@ ' -.%* D' %@D*%') JG. >' G@' #@ %' J *G' -' G %' %*' $..BH' %' $@ .-6 -6' *.' *G@' E %*Y /. . D %' 3-Y . ' JG. >' G@' E.%%@%%@%' ' >@ @' G %*. D 'B-. J @#6@' ' ? -g -!% `! G@' 6>@-*%' . '*G@' J * -6%' . ' @-* -7%' G /@' $@@-' D. @D*@#' $A' $@' $A' 6@- @#' 5F ^ -., ., *' E' NM<Q" OH' G@%@' D.-%*%*.' 6>@-*%' . ' @**@ *' -#' G. > @%' E @%@ /@#' $A' @>@-%' @T -# -7%' 5 4*' ' MF' E' aa (' Q" ' ^^a' E' a '% (' 'O' bN' E' bM '(/' ^M N^' E' F" M(' / 'F bQ' E' OFOH' -#' . ' *J .' E @D@%' D.-* -@#' -' *G@' A, - ,Ce 4 " *' *G@' - * /@' . ' ' % .-' 5= 6 '%@@-' $A' @-* -7%' 5A, -*' / ' aQ' E' Q" MH' -#' *G@' 6>@-*' . ' ' E% >' D.>E.%@#' $A' G >' 5A, -' / ' MO' E' ^NO' % H' % >%' . ' @-* -7%4%' 7*G. %G E' @' >@-* .-@#' $A' @ *7 -' 53 ' . 4 ' +, - *' ^O' Q" H' -' *G@' .*G@ ' G -#' *G@' .E - .-' *G *' G@' J %' *G@' 7*G. ' ' 6.%E@ ') %@7#.*@ *7 ' 32' (-' ^QH' @%*%' .-' ' > %W 7-#@ %* -# -6' %' #.@%' %.' $@4%' %%7>E* .-' 5 . ' ' E' aNH' .7-#@#' .-' @ *7 -' 5 32' I " " "' QH' *G *' G@' G #' D.>E.%@#' 'E@D7 ' J. B' @-** @#' d' .EG e' $@' J %' > . @W ./@' -' @ . ' JG@-' G@' E D@#' *G@' E @D@' * B@-' .>'*G@' C '3 ' . ' "' C4' 3 *' %@D*' /') 6@-' > ' ' a"' % ' #@' ' 7@H' -#' %7E@ W %D $@#' ,' 3 ' /. @ /.7' >.-6'*G@' 6W >@-*%' . ' @-* -7%' G@' % >@' E @D@' %' .7-#' -' ' >. @' D.>E @*@' . >' -' 9@*G.# 7%' J@E' * 2 # 2 2')@#' ' & G-' E' ba' % H' %' E *' . ' # .67@' -' JG DG' ' @-* - -' * B@%' E *' *%' %.7 D@' J %' E .$ $ A' *G@' J * -6' . '9 T >7%' ' E-' , E-*' .>' JG DG' ' D.-% #@ $ @' E @D@' -'*G@' .7 *G' %@D* .-' . '*G@'# .67@' 3 ' . ' 3 ' D -' $@' %G.J-' *.' G /@' $@@-' #@ /@#')D ' 7%@$' A ') 2' / ' QQH @>@-%' . '*G@' J *-6%' . ' *G@' %DG.. ' . ' @-* -7%' @' >. @' $7! -* A' . *GD.>-6' @%#@' *G@' -7>@ .7%' 6>@-*%' -#' 7.* * .-%' -' @- @7%' -#' *G@' A, - ,C4 " *' -#' -' *G@' @TD@ E*%' .>' G@.#.*7%' -#*G@' - *. D' %DG.. ' JG DG' %@@>' A@*' *.' -@@#' ' D .%@' ' -/@%* 6 * .-' > A' $@' >@-* .-@#' G@ @' G@' @**@ ' . ' *. @<' > @G%*.' I . ') E' E EG -' ' 'TTT ' M<OH' -7>@ .7%' 6>@-*%' .>' *G@' D.>>@-* @%' 5 4 -" '. ' @ D @.-'.-' ' 7B@') E' @>' @T' 4*' / ' N' OM' % ' E' bNb' % (' @TD@ E*' @T' E .EG@*' h' Qb' E' NNbH' -#' .-' '&.G-') E' 6@-' "' "'*' -- 4*' D. @D*@#' $A' $@' 5 # ' ' "<^^OH' -#' 6@- @#' 5) ^ ' -., ., *' aOQ<aN H(' %*' A' ' *G@' 6@' E @D@' .7*' . ' -'.*G@ J %@' 7-B-. J-' @-* - -' J *-6' E @%@ /@#' $A' E EG -7%' 5' 'TTT ' b' -#' FH ' ' .. C" -' 2 "' ' , ' 9 , -## C ' >@-*%' D.-D@ - -6' @-* -7%' -#' G %' %DG.. ' @' /@ A' -7>@ .7%' -'*G@' J * -6%' . '#.D*. %' . '*G@' DG7 DG ' 7*' >-A' . '*G@%@' @'%.'D.-* #D*. A' *G *' *' %' # D7 *' *.' > B@' .7*' JG *' J %' *G@' . 6 - ' #.D* -@' . ' @-* -7%' -' # %* -D* . -' . >' *@ ' #@/@ .E>@-*% (' /@-' -' G %' # A' @ W *7 -' >' #@' *G@' D.>E -*' 5 32' I " " "' *' d' * ' -7- 7 >' >' @-* -7%' @*' * >@-' @-W * - - ' 7' E@ ' @-* - - > e' >.-6'*G.%@' JG.' $@ . @' G >' $ #' D.-* ./@ *@#' *G@' ! @-* - -%' @ *7 -' @-7>@ *@%')^' . ' bH1' &7%* -' 9 *A ' 9 * #@%' @ @7%' -#' *G@' 9 .-* - %*' .D** 7%' ' *G@' J * -6%' . ' *G@%@' .7 ' >@-' .-' *G %' %7$<

@D*' .-@' . - A' G %' $@@-' E @%@ /@#' *G@' 6 @ *' J . B' . ' @- @7%' -' /@' $..B%' @-* * @#'
+ ' 2 #' D:'#J#J #6; 2' 2#7 h7 ' J G DG' G %' D. > @' # . J -' *.' %'8 -' 6 @ *' E `*'. - A' -' *G@' -D @-*' * -' /@ % . -' G %' J. B' J %' J **@-H' %' J @' @ -' . > ' - .* D@' -@ ' *G@' . > > @-D@ > @-*' . ' *G@' *G #' $..B') ' ' MH' -' *G@' * > @' . ' *G@' . > -' $ %G.E' @7*G@ 7% ' D ' ^ "<^ b' G@ 6 @ *@ ' E *' . ' *G@' %*' G..B')DD ' ^ < Q ^ ' DD. # -6'*.' 9 %%**@*4% # / % . -H' J G DG' E EG - 7% ' G %' E @%@ /@#' *.' 7% > .%*' DgZ-E @*@ A' 5# ' ; ; ;&' <MQ(' T T ' ^' b' O (' TTT ' ^ ' Q (TTT / ' ^ < Q ~ (TTT/ ' ^ (' TTT/ ' H' -#' -<' E *' %@7#. 6@-@%' %.' 5A, -*' / ' M ' MN ' aQ<bbH' .DD7E @%' *%@ ' @TD 7% / @ A' J *G' *G@ @-* - -%(-#' *G@' @ 7* * .-%' D.-* -@#' -' *G@' . J -6' $..B%' @' E -D E A' D.-D@ -@#' J *G' *G@ > ' G@' @-6*G@-@#' #@%D E*.-%' . ' @-* - -'#.D* -@' ' -*.' .7 ' > -'6 .7E%' G@' %*%@/@-' DG E*@ %'6 /@' 'D. - -@D*@#' DD.7-*' . ' *G@' J G. @' %A%*@ > '*.' J G DG' DD ' -#' N' ##' ' #@%D E*.-' -#' D.-7* * .-' . ' *G@' @-* - -' > @*G.#' . ' -*@ E @* -6' D E*7 @' . .J @#' -' D' ^"' $A' 'D.-D 7# -6'%7 > > A'. ' *G@' G %* -' *G' G E*@ %' ^^' -#' ^Q' 6 /@' $A' J A'. ' EW E@-# T'$ @' %* *@ > @-*%' D.-D@ - -6'*G@ # @ @-*' .E - .-%' . ' @-* -7%' -#' G %' DG @' # %D E @%' OJ *G' -*@ %E@ %@#' E. @ > D '. $%@ / * .-%' G EW *@ %' ^M<^ ' * @ *'. ' *G@' @-* - -' 9 D7%' -#' G %' . .J @ %' *G@' 9 D.% -%' I - A' DD' ^N<' oQ^' . >' -' EE@-# T' *.' B@' JG. @' #@%D E*.-' %' %' @/ #@-*' . > ' G@' -* .#7D*. A' J. #%')^N ^H' -#' A@*' > . @' . >' *G@' D.-* %*' $@*J@@-' *G@' %7$ @D*%' * @ *@#' . ' -' *G@%@' DG E*@ %' -#' *G.%@' . ' *G@' E @D@# -6' %@D*.-')DD ' ^M<^ H' 6 -' ;DD' ^N' -#' Q ~' 6 /@' 7 *G@ ' @T > E @%' . ' *G@' ; @-* - -')G@ @' DG @ A' *G@' 9 D.% -H' > @*G.#' . ' %D E*7 ' -*@ E @* * .-(D' Q ^' D.-* -%' ' D. @D* .-'. ' -.%* D' D7%*. > %' -#' . > 7 %' J G DG' < @' @TE @%% A' @ @ @#' $ DB' *.' / .7%' 6 .7E%' -#' # / % .-%' . ' *G@' %@D*' G@' > D' . > %' . ' E A@ ' . ' -%* -D@' $@ .-6' E E$ $ A' -.*' *.' *G@' 9 D.% -' 6 .7E' $7*' *.' *G@' A -' $ -DG' . ' *G@' @-* - -%' D.-D@ - -6' JG.%@' *@ ' *G@. @%' E EG - 7% G %' %. > @' 7 *C@ ' - . > <' * .-' *.' 6 /@' 7%' #@ /@#' .>' *G@' $./@' > @-<' * .-@#' . 6 - ' %.7 D@' *.' J G DG' G@' G #' DD@%%' 5 *' TTT ' b' -#' F ' D ' D E ' DQ<aH ' %. *@#' -.* D@%' %@ / -6' *.' D. > E @*@' *G@' JG. @' @E @%@-* * .-' 4@' .7-#' -' *G@' . .J -6' $..B%' <. ' @- @7%' 5 * ' *G@' -.* D@' D.-D@ - -6' . 7%' < -' ' ^Q ' OH ' G@' %.7 D@%' .>' J G DG' > @7%' ;#@ /@#' G %' DD.7-*%' @' . ' %7 GD @-*' / @*A' -' *G@' E @ D@' *.' *G@' %*' $..B')D ' QH' G@' @ @ %' *.' *G@' J * -6%' . ' *G.%@' JG.' D ' *G@ > %@ /@%' # %D E @%' . ' ! @-* -7%' ## -6' *G *' G@' G #' > @*' 1%. > @' . ' *G@ > ' G > %@ ' -#' G@ # *G@ ' .E - .-%' . > ' *G@ ' . J -' > .7*G%' 5 C 2 ; # 2' D ' J / ' ! . ' Y 2D I ' 12 F 2 26; 3 ' J / ' 2 -' 3, ' CC' !' .26; G# ' + ' + .: <' 2' 27D ; VE ' 2 J 2 ' > > @# *@ A' *@ W J #%' G@' -# D *@%' *G *' *G@' D.-*@ > E. A' .-* - -%' JG.%@' #.D* -@' G@' E . > %@%' *.' #@%D $@' @' *G.%@' . ' *G@' %DG . . ' . ' I*. @ > @7%' 1) (="' # ; -'#5C2 ?# A?# 2J # ' , . 2 #' 2 'F IF< 2*' F ' ' 2 '((Z L' ; C 2' 2 '3# 2?#-'12 G#I? 2 2' g T.U! ' * // # 7 J%' +.' 7 7 H- , #F 2 #2 *' DD. #W -6' *.' *G %' J @' > A' /@-*7 @' *.' %%7 > @' *G *' @- @7%' G #' @ #' J * -6%' E .D@@#-6' .>' *. @ > @7%' -#' > @ > $@ %' . ' G %' %DG . . ' -#' *G *' - . > * .-' *G7%' .$* -@#' G@' G #' D. > E @*@#' $A

>@ -%' . ' . ' D. > > 7 - D * .-%' -' *G@' %*' $..B')D ' ' bH' G@' -* .#7D@%' -*.' ' #@* @#' #@%D E* .-' . ' *G@' @-* - -' > @*G.#' . ' -*@ W E @* -6' D E*7 @' ' 6@' 6 > @-*' JG DG' 7-#@ ' * B@%' *.' E ./@' *G@' * 7*G' . ' *G@' G 6G@ ' 6#. #' . ' *G@' @-* - -' @ . 7 ' . > ' *G@' E . .67@' . ' *G@' .%E@ ' . ' *' &.G-' G@' D. -D 7# -6' -.* D@') .7-#' .- A' -' *G@' * -' *@T*H' @TE @%% A' %D $@%' *G@' 7*G. %G E' . ' *G %' 6 > @-*' *.' . @ > @7%' -' B@ ' > - -@' J *G' @6 #' *.' *G@' #.D* -@' -#' E .* D@%' . ' *G@' 9 D.% -%' @- @7%' G %' .$* -@#' G %' - . > * .-' E * A' . > ' ' J **@-' %.7 D@' E * A' . > ' . D. > > 7 - D * .-%' ? @' D -' G # A' %%7 > @' *G *' 9 D7%' J %' %* ' /@' JG@-' @- @7%' J .*@' %' E . . ' . ' *G %' J @' D - - -.*' #> *' @ *G@ ' G %' .DD % .- ' 7%@' . ' *G@' E @%@-*' *@-%@' -' G %' DD.7-*.' 9 D7%' -. ' G %' .DD W % .- A' ## @%% -6' G > ' -' *G@' %@D.-#' E@ %.-' %' @ *7 -' #.@%' 9 D.-' * ' @%%' D -' J @' %%7 > @' J *G' (&@ . > @' 5 "' -' Fa H' *G *' 9 D7%' G > %@ 'J. B@#' -' 7' -#' E -' G %' %%7 > EW * .-' @%*%' .-' ' > %7-#@ %* -# -6' . ' ' E %% 6@' -' @- @7%' 5 ' ' ^M' OH ' JG@ @ %' -.*G@ ') ' ^M ' bH' E -A' -* > *@%' *G *' G@' /@#' -' % ' 9 -. ' -#' * @ @' %.' J@' > 7%*' . . B' . ' *G@ 6.# A' @ # @ . > ' JG.%@' > $ D%' 6 -%*' 9 D7%' @- @7%' 7.*@%' ' @J' /@ %@%') ' ^b ' F H' *' %' G. J@/@ ' -.*' 7- B@ A' *G *' #G@ @-*%' . ' 9 D7%' > A' G /@' EE@ @#' -' *G@' G.-@' # %W * D*%' -' *G@' * > @' . ' @- @7%' % : ' G@' %@D*.-' JG DG' %E@D A' @ *%' . ' 9 D7%') ' ^Q Y ; ^bH' EE@ %' *.' G /@' $@@-' #@ /@#' *.> ' ' J **@-' %.7 D@' 7*' JG *' G@' $ -6%' *.' 6G*' . ' *G@' %*' * > @')DD ' ^F<^ H' D.-D@ - -6' *G@' > A%*@ @%' D@ @$ *@#' $A' *G@' #G@ @-*%' . ' 9 D7%' %' .7-#@#' .-' . ' - . > * .-

' J **@-' %.7 D@' . ' - . > * .-' . > %' %.' *G@' $ %%' . 'DD ' ^^' -#' ^Q ' . ' *' ! %*' . ' D ' !' ^<M ' 9 A' D.- @D*7 @') E% 7%' RC ' LC "g' @ @' 3 -') , " -*' E ' ^bNH ' *G *' G@' DD.7-*')D ' ^^' ^H' . ' @-* - 7%4%' . J -' # .D* -@' J %' ' * B@-' .>' *G@' % >@' G@ @% . .6 D ' J * -6' J G DG' @- @7%' > #@' 7%@' . ' =-' G %' %7 > > A' @/ @J')DD ' QQ<QO H' . ' ' *G@' G@ @*D ' E * @%' G %' $@@-' @T*@-#@#' *.' *G@' J G. @' %@D* . -' 5 ' ' DD ' ^^' -#' ^QH' $A' @ - D !' 5 ' I " " " -. , ' : " - - ' C " 3' 3 ' ' , *' E ' a " H' -#' ' G /@' > A%@ ' $@@-' -D -@#' *.' 6 @@' J *G' G > ' 5 LC "' 3 ' 3 - "' F ^ -.@ . , ' E ' F " H' -7*' *G %' / @J' G %' $@@-' .EE. %@#' $A' #@ > --' 5 & -. , -' + " ' C -. , "3#' ^ OF ' D. ' Ma H' -#' $A' 6@- @ #') ' D ' E ' bM<bF H' 1 c : ' -#' -' D*' *' @ > -%' . - A' ' > @' E. %% $ *A' *G *' @' %' > @' J * -6' . > <' J G DG' @- @7%' > #@' @T* D*%' *.' 7 - %G' .7*' G %' #@%D E* .-' . ' *G@' #.D* -@' . ' @-* - 7%' %' J @' ' %' *G *' . 'G %' *J .' . #@%*' # %D E @%' @D7-#7%' -#' *G@' 7 - - > @#' D -' Y 7 Y -' 3 C G -') -*@ %E@ % -6' *' ^^' a' . $%@ / * . -%' . 'G %' . J - H Y' %G.7 #' %.' $@' *G@' %.7 D@' . > ' J G DG' G@' #@ /@%' G %' *@ ' %* *@ > @ - %') ^^ ' b' -#' ^Q ' ^' -#' MH' D. -W D@ - -6' %7 $%@ 7@ -*' #@/@ . E > @ - %' . ' *G@' %DG . . ` ' *' ^Q ' Q' @7 @7%' %' 6 -' G > %@ ' *G@' %E@ B@ ' -#' J @' > 7%*' %.' @6 #' *G@' 6 . .#' $ %G.E' . ' A . -%' %' @%E . -%$ @' . ' J G *' %' %* *@#' *' ^Q ' a' D. -D@ - -6' # @ @ - D@%' . ' *@ DG -6' > . -6' *G@' @-* - -%' $.7*' *G@' %.*@ ' *' @ > -%' *G@ @ . @' *G@' % @%*' D.7 %@' *.' @%* D*' *.' ' ^^ ' ^<M ' *G@' %%7 > @#' 7%@' $A' @- @7%' . ' G %' . #' J **@-' 7*G. *A' -#' *.' @6 #' *G@' %* *@ > @-*%' *' ^ ' ^^ ! ' b' -#' *G. %@' *' ^Q ' ^ ' M' -#' a' %' ## W * .- ' -.* D@%' .$* -@#' $A' G > ' .> ' .*G@

E@ *@# A' @ 7/-%' %@@>%' *.' G /@' . 6 - *@#' -' *G@' *. @> D' %DG.. ' '-.*' *.' G /@' $@@-' *G@' ;/. B'.' *. @> @7%' G >%@ ' .- @' 'E @%@-*%' JG *' %' *' @ %*' -' '@%%@-* 'E. -*%' *G@' % >@' . >' . '#.D* -@' G@'@T* D*' b' %'D@ * - A' > #@' .>' -' @T@6@* D ' J. B'. ' *. @> @7%(.>' JG DG' > A' %.' G /@' $@@-' * B@-' *G@' @T >E @%' . ' @6. D ' -*@ E @* *.-' *' '^<a ' 7- @%%'*G@A'$@'#@ /@#' .>'*G@'% >@' %.7 D@' %' *G@' @T >E @%' *' M' ^<b ' 7*' - %>7DG' %' -' .-@'D %@ *' -A' *@')*G@' %A>$. D -# D *.-' . ' *G@' %7 @ -6'. ' *G@' *J@ *G' @.-' $A' *G@' %7 @ -6'. ' &@%7%' -' *G@' *J@ *G' >-*%' ^G@' % >@'@T >E @' @D7 %' -' $.*G' %@D* .-%' ?@' > A' E@ G E%' .>'G@-D@'D.-D 7#@'*G *' '$. .J -6' *..B'E D@' .>'$.*G'%.7 D@% +@T*' -' >E. * -D@' *.' *G@' %* *@>@-*%' . ' @- @'%' %' '%.7 D@' . ' - . > * .-'D.-D@ - -6' @-* -7%'G >%@ ' -#' G %'%DG.. ' @'*G@' 6W >@-*%'E @%@ /@#' >.-6' *G@' J. B%' . ' @>@-%' 2' @T # -7%' -# $@ -6' %@*' *@' >.-@'T@* E*%' %'D.>@'#.J-*'-%' -' '%.>@JG *' . . -' D.-W # *.-' G@'.-A' 7%@ $@' @# *.-') .-6' J *G' *G@'.#@ '@# *.-%'. A $7 6' -#' .**@ H' %'*G *' . ' 7-%@-' -' *G@' %*' /.7>@'. '*G@%@' @TD@ E*%' %'D.>@'#.J-*'-%' -' '%.>@JG *' . . -' D.-W " " . " ') .-#.-' ^ baH' E' Q"b<QO ' G@' @@B' *@T*' %' 7 -%G@#' J *G' ' * ' * -% * .-'$A'& B.$' @ - A%' *.' JG.>' J@' @' %.' -#@$*@#' . ' -7>@ .7%' G EEA' @>@-# *.-%' . ' *G@' . 6 - ' @@B' G@' T .#' @# *.-' . ' ? ' **#. ')/. ' ' E' aQa<aMb H' 6 /@%' >@ @ A' *G@' .#' *@T*' J *G.7*' * B -6' -A' -.* D@' . ' *G@' .#' *@T*' J *G.7*' * B -6' -A' -.* D@' . ' *G@' $.7 %' . ' @ - A%' -#' 7-%@-' G@'@# * -' $A' + .*2')/. ' / ' E' ^<M^H' # %* -67 %G@%' *%@ ' -' *G@%@' @TD@ E*%' %' @/@ AJG@ @' @ %@' $A' -@6 W 6@-D@' -#' --* -%*J. *G 7@%%' G@' 6@-@ 'DG W D*@ . ' *G@%@' @TD@ E*%' %' %>@ ' *.' *G@' B@' D %@%' -' .*G@ ' J * -6%' . ' @>@-%' @T -# -7%' -D=#.@%' -.*' 7%* A' *G@' %%7>E W *.-' *G *' *G@' $ 7E*' 6>@-* A' .>' -' JG DG' *G@A' G /@' @ DG@#' 7%' E .D@@#@#' .>' @>@-%' G >%@ ' * ' @%%' D -' J@' # %D@ -' -' *G@%@' @TD@ E*%' d' 'A.7*G 7' J. B'. ' @>@-%'$@ .-6W -6' *.' *G@' * >@' -' JG DG' G@' J %' $. .7% A' %* / -6' . ' *G@' %*' * >@' *.' @> -D E *@' G >W %@ ' .>' *G@' - 7@-D@' . ' -.%* D' 7*G. *A e') @ - D '/' D ' E ' ^M ' N H' G@' B -# @#' @ * .-' -' JG DG' @>@-%@' -#%' *.' -.%* D' .E - .-%' %' -.*' 6 @ *@ ' -' *G@%@' @TD@ E*%' *G -' -' G %' .*G@ ' J * -6%' G@%@' %@D* .-%' JG DG' G /@' @ DG@#' % .-A' %' >@ @' @T* D*%' D.-%* *7*@#' . >@ A' .-@' . ' *G@' 6 @ *@%*' J. B%' . ' @>@-%' V G-' 59 -.,C" "*' ' ^QQH' J.7 #' %% 6-' *G@>' *.' *G@' / *G' ..B' . ' *G@' 4 -*' $@D 7%@' G@' .7-#' *G@' , '%.>@* >@%' %% 6-@#*.' *G *' $..B' -' *G@' 7.* .-%' . ' *@' G7 DG' J *@ %' 5/' ' E ' QN ' ^^N' % H' 7*' -.' %7DG' D * *.-' D -' $@' @6@#' .-' $@G ' . ' *G@') ; . *' ;' ?, 3*' -#' -*@ - ' @/ #@-D@')D ' 4*' / ' ^<M H' J.7 #' *G@ ' @ @ ' *G@>' *.' *G@' J * -6' - >- G -*' . ' *.' *G@' AE.*AE.%@%' JG.%@' %*' $..B' *G@A' > A' E.%% $ A' G /@' . >@#' G@' * * @ . '*G@' @TD@ E*%' %' -.*' @T D*' I . ' .- A' 'E. * .-' . '*G@>' %' -' D*' #@ /@#' .>' *G@' @-* - -' %.7 D@%' > #@' -%@. (' -.*G@ ' -#' -.*' %> @ 'E. W * .-'. '*G@' J. B'D.-% %*%' . 'D.7-*@ <.$%@ / * .-%' -#' -#@E@-#@-*' # %D7%% .-%' $A' @>@-%' G >%@ ' ? *G' @%E@D*' *.' *G@' 6>@-* A'DG D*@ '. '*G@' @T* D*%' *G@>%@ /@%' -#' *G@' -@ ' @ %* .-%G E' $@*J@@-' *G@' .E - .-%' . ' @>@-%' -#' *G.%@' . ' %.>@' -.%* D%' *' > A' -'%.>@'D %@%' $@' #.7$* 7' JG *' . 6 -' *.' %% 6-' *.' *G %' . ' *G *' E @D@' %@-%% .-%' $@ .-6 -6' *.' @>@-%' G >%@ ' @1' h' ^' ,' .F-F , ' ? ' '- -'- 2' hh'a' b' ' F -' ' ; ; 2' ' '2 1F3F ' #AJ E hh' <^b ' -' g F ' -' 2 ' h' ^O' .>' G' 3' .-' *.' h' Q"' ' " 2' ' h' QM' .>' #(! ' ' , ' # ' .-' *.<' *G@' @-# 2' "' 3'- -(' h' Qa' .>' 2 ' *.' % . .#' J F 2(' h' QO')*G@' JG. @' E @D@H(' h' Ma' ' 3 ' ' < -' *.<' F F './ ./' ? *G' @%E@D*' *.' *G@' %*' %@D* .-%' .>' h' FF' .-' -#' @%E@D A' h' QY F' *G@' 7#6>@-*' > A' @> -' #.7$* 7 ' *' %' @/ #@-*' *G *' *G@' @TD@ E*. ' G >%@ ' @6 #@#' JG *' %<' *G@ @'6 /@-' %' @-* -' .E - .-' -' #' %. >@W * >@%' @/@-' -' *G@%@' %@D* .-%' J@' -#' 7EH ' ' ')hh' FO' Ob' O ' ON' ^H(' hh' FF<F ' @' %. *@#' ## * .-%' >!@' *.' ' E @D@# -6' @TE.% W * .-' *G@' -.%* D' . 6 -' .' JG DG' %' -#7$* $ @<' hh' FN<< ^' . >' ' D.--@D*@#' # %D7%% .-' D.-D@ -W -6' *G@' - ' *' *G@' % >@' *>@' *G@' / .@-*' J ' -' JG DG' *G@%@' ;. -' ' $@@-' # %W .D *@#' -#' *G@ ' . 6 - ' D.G@ @-D@' $ .B@-' .E' @-#@ %' *' >.%*' >E.%% $ @' *.' /@' *' ' T@#' 7#6>@-*' G@' * * @' JG DG' *G@A' - .J' $@ ' %' 7 *G@ ' -@T D*'<$-' -.*G@ ' DD.7-*' G@.#@*7%<' %' D*7 A' D *@#' %' 7*G. *A' -' *G@%@' @TD@ * ' .- A' /@' * >@%')hh' QQ ' QF ' M" ' MQ ' MbH' G@' D D7>%* -D@' *G *' -' ' @J' E D@%' # ' %' 7%@#' -%*@ #' . ' E(' D --.*' E ./@' *G *' *G@' J *@ ' G@ @' >@ -*' %' G@.#.*7%' -#' -.*' *G@' @-<' * - -%' 5 ' 84 ' 1 2' . ' 1 F ' 2 ' ' . ' E ' -#' H.g ' @' E@ E@*7 A' -W *@ DG -6@#' -' 9 '5 " '%* -#%' h' ^' QQ ' -#' $@ . @' *G *' -' h' QA^' J@' G /@' gE.g H/' ' 1 ' *' $7*' > >@# *@ A' *@ J #%' J @' G /@' 6 -' #' h' a^' E 2*' > >@# *@ A' *@ W J #%' E #' h' aM' 6 *' -#' *@ ' *G *' F 2 *' h' FO' # 2 Y .-' JG DG' %@@' V G-' ^' D' E ' ^QMH' @ - D' *G -B%' G >%@ ' $ @' *.' * D@' $ DB' A@*' >. @' %@D* .-%' *.' G@.#.*7%' -#' ** W $7*@%' *.' G >' ' %@ @%' . ' E %% 6@%' JG DG' @' D@ * - A' -.*' . ' G %' 7*G. %G E(' ') ' b H' *G@' %* *@>@-*' $.7*' *G@' $.# A' - *7 @' . ' G %*' -#' *G@' JG. @' . ' h' FO' G@' %*' @> B' *.' $@' > #@' .-' *G %' %' *G *' -' *G@' E %% 6@%' E @' J *G' @- @7%' *G@' - >@' . ' G@.#.*7%' -.JG@ @' >@@*%' 7%' 7*' @/@-' %7DG' %@D* .-%' %' %7$%* -W * A' 6 @@' J *G' JG *' D -' $@' @TE @%% A' * D@#' $ DB' *.' G@.#.*7%' @')@TD@E* -6' .- A' -' h' ^' *G@' -*@ E @* * .-' . ' 7B@' TT ' aF ' D ' h' QFH' -.*' J *G' -A' D@ * -*A' *.' $@' @ @ @#' *.' G > ' .' *' h' QM ' *G@' / @ A' % >@'#.D* -@' D.-D@ - -6' G %*' . ' JG DG' *' h' MQ' G@.#.*7%' %' D *@#' %< 7*G. *A' %' %D $@#' *.' *G@' @-*- -%' (' -#' V G-' @> B%' J *G' 6G*')E' ^QMH' *G *' %* *@W >@-*%' .>' -#' D.-D@ - -6' G@.#.*7%' `@' J.-*' -%@-% $ A' *.' E %%' ./@ ' -*.' 7**@ -D@%' D.-D@ - -6' @-* - -' #.D* -@' 6@-@ A' DD. # -6' *.<' *G %' .7 ' E @/ .7%' - @ @-D@' J ' $@' D.- >@#' *G *' @>@-%' > #@' 7%@' . ' ' @-* - -' J * -6' JG DG' EE@ @#' *.' G@.#.*7%' %' *%' DG @' 7*G. *A' ' *G @' - DD7 DA' -' *G@' * * @' 6 /@-

'*G@ @'@TD@ E*%' %'*G *' . ' %D G -6' *G@>' *.' *G@' @-* ' %DG..' 1)' ' 2 G F ' (" -' > 5D ! %H' I.' *' %' .- A' *G@' %*' E. * .-' . ' *G@' @-* - -' 6>@-*% JG DG' $@ .-6' *.' *G *' %D G..' jhh' ^<a Q H(' *G@' %@D..-#' E. * .-' .-' *G@' .*G@' G -#)hh' aM<FbH' @TW E.7-#' *G@'*@ DG -6' . ' *G@' * -' %DG.. ' G@' J * -6' > #@ 7%@' . ' . ' *G@' **@' @TE.% * .-' G #' %.'%@ /@#' % @> B@#' $./@' %'.-@'. '*G@' %.7 D@%' > #@' '%@' . '$A' @- @7%' *' # %* -W 67 %G@%' *G@ 7EE@' .EG ' .>' *G@' DG >.*G' D.-* -6' G %*. .6A'# @ -6' .>' *G *' . '*G@' %*' E. * .-' -#' %% 6-%' *.' G %*' -.*' ' E-@7> * D' $7*' '>@ @ A'E%ADG '$.#A' @ - D') 'D'E'N"H'# %* -67 %G@%'*G @@' 6 .7E%' -' *G@%@' @TD@ E*%f')^H' T@6@* D ' E @D@%')hh' ^<O(hh' Q^<QOH(')Q H' J@ <D.--@D*@#' @TE.% * .-' . '#.D* -@')hh' QN<FbH' -#')MH' -.*G@' J@ <' D.--@D*@#' E @D@')hh' FN< bH' 7@' *' %' *G *' *G@' %*' . '*G@%@' 6 .7E%' JG DG' %' @ 7@-* A' -*@ 7E*@#' $A' D.7-*@ <.$%@ / * .-%' -#' #@* @#' @TE.% * .-%' .-' *G@' E *' . ' @>@-%' %' >.%*' @TD 7% /@ A' .DD7E !' J *G' -*@ E @* * .-' . ' E %% 6@%' D E*7 @' *' $@ .-6%' *.' *G@' - W *. D' %DG.. ' -#' E @%@-*%' *G@' % >@' *AE@' . ' #.D* -@' %' hh' QN<aQ

G@' E %% 6@%' * @ *@#' . ' E. -*' . ' *G@' >.%*' E *' *.' @6. D ' -*@ E @* * .-%' . ' @-@%' %')hh' Q ' Q^H' -#' *G@' E . .67@' . ' *' &.G-')hh' F ' OH' -#' E %% 6@%')6@-@ AH' .>' *G@' .%E@' . ' *' &.G-')h' QFH' *G.76G' .*G@' E %% 6@%' . ' D E*7 @' @' %.'#@ *' J *G')h' ^' H3*' 7B@' TT ' aF(' h' ^F' *' 7B@' ' MM(' h' QQ' ^' . ' : ' QN(' h' Q ' 7>$' T /' ^ H' G@' 6>@-*%' 6 /@-' @' -.*' %7 D@-*' *.'@- $@ -%' *.' . >' ' % * % D*. A' 7#6>@-*' %' *.' *G@' J * -6%' .>' JG DG' *G@A' @' * B@-' G@'> -' 6 .7E' hh' QN<Fb' J %' @ #A' @6 #@#' $A' 7-%@-' -%' . > -6' 'D.--@D*@#' JG. @' 7*' -W %>7DG' %' G@ @' %.' *G@ @' @' -.*' ' @J' @TE.< '% * .-%' . ' D E*7 @' *@T*% ' J@' %G ' G # A' $@' J -*@#' -'D %% -6' *G@' %7EE.%@#' %.7 D@%' > #@' 7%@' . ' %' J. B%' . ' @T@6@% %' .-' *G@' .-@' G -#' -#' . ' %A%*@> * D' *G@. .6A' .-' *G@' .*G@ ' hh' F -#' O' 6 /@' 'D.--@D*@#' DD.7-*' . ' *G@' @ .> ' -#' *%' @.-%' -#' * @ *' %E@D A' . ' *G@' E.% * .-' ' . ' *G@' I 2 -' -#' *G@' #A.%' JG DG' **@' EE@ '*.'G /@'$@@-' #@-* @#' $A' G@.#.*7%' J *G' &@%7%' hh' Q' Q^' * @ *' . ' *G@' . 6 -'. 'E-@7W > * D' %.7 %' -#' *G@'# @ @-D@' . '*G@' %@@#' > @' -#' @> @' hh' ^' M' ^F' ^O' QQ' QM' ! 'QF' * @ *' . '*G@' D.> -6' #.J -'. ' *G@' .6.%' %' &@%7%' -#' *G@' @#@>E* .-' . ' E-@7> * D' %.7 %' ' *G@%@' E @D@%' *' -' @ #' A' -*.' *G@' D.--@D*.-' . ' hh' QN<aQ' G %' **@' %@D* .-' 6 /@%' 'D.>W E @*@' .7* -@' . ' *G@' %A%*@> '$@6 --6' J *G' *G@' %7 @ -6' J *G -' *G@' &@ .> ' D 7%@#' $A' *G@' T *G' @.-' *G@' .EG ' -#' @.-#' 6@' J *G' *G@' @#@>E* .-' $A' &@%7%' . '*G@' E-@7> * D' %.7 %' *' %' G@ @' @ *@#' G.J' G %*7%' -' > - *.-' .>' *G@' .EG ' . % B@%' G %' 9 .*G@ ' -#' >.7-*%' *.' *G@' @ .> ' -#' G.J' *@-' %G@' -' G@ ' .-6-6' *@ ' *G@' @%D E@#' .-@' E .#7D@%' *G@' # .%' *G@' ETde' /7%' .. 2 " -' -#' *G@-' G.J' *G.%@' . ' *G@' 6G*' -#' *G@' @ *' -#' 7 *G@ ' *G@' A" ' " .' 5 C" ' * ' c) E F 7 7 *' *G@' F # , *' O*G@' A- . , .' 5 ; ' . ' FG E -' -#' *G@' 7-W 6G*@.7%' 6.' . *G' -' *G@' -*@ D@%% .-' . ' G %*7%' *G@' @.-%' .*G@' @ .> '@> - *@'&@%7%' JG.' D .*G@#' J *G' *G@' .EG ' -#' *G@' RFF 27 *' -#' DD.>E - @#' $A' *G@' F ' ## F *' D.>@%' #.J - ' -#' * B@%' G %' E D@' $@% #@' *G@' @ A' .E.% -' . #@ ' *.' EE@ %@' G >' -#' *.' %@' 7E' *G@<' E-@7> * D' %@@#' $A' *G@' % 6-'. '*G@' .%%' *.' *G *' ' EE@ ' . #' *.' JG DG' .>' *G@' $@6 -- -6' *' G %' $@ .-6@#' > >@# *@ A' D.--@D*@#' J *G' *G %' @TE.% * .-' *G@' @' -.J' . .J %' 7E -' *' *G@' @D.-#' @D@')hh' aM<FbH' $@ .-!-6' *.' *G@' * -' %DG.. ' JG DG' @ *@%' %*' *G@' D.> -6' #.J -'. ' *G@' .*@ ' -' . #@ '*.' >E *' *.' *G@' .EG ' *G@' D ;E4 -' F @' 2D 4 2' -#' *G@-' #@%D $@%' -' ##@* ' *G@' . > * .-' . ' *G@' -*7 ' J. #' -#' *%' D.-%* *7@-*' E *%' .7*' . ' *G@' J#N7' . ' *G@' <' .EG ' *' # J @ %' J *G' %E@D ' =3 @# @@* .-' . -<' *G@' . 6 - * .-' . ' *G@' # @ @-*' D %%@%' . ' > @-' -#' . ' *G@' D.-%* *7@-*' E *%' . ' G7> -' - *7 @' -#' *G@-' .-D@' > . @' #@%D $@%' *G@' +@#@>E* .7' DD.>E %G@#' $A' *G@')%@D.-#H' D.> -6' #.J -'. ' *G@' .*@ ' J *G' *G@' -6@ %' > .-6' *G@' # %W D @E -D @%' $@*J@@-' *G %' @D@' -#' *G *' JG DG<' E @D@#@#' *' >7%*' $@@' @DB.-@#')$@% #@%' JG *' G %<' 7%*' $@@-' -.* D@#H' *G@' -.* .-' . ' *G@' E%ADG D ' G %*7%' . ' *G@' @> 7 6@' -#' *G@' # @ @-*' D.-D@E* .-' . '*G@' @> 7 6@' G >%@ ' JG.' EE@ %' G@ @' -.' .-6@' %' ' *@ $ @' $7*' % >E*/' %' - @ . ' @%* D*@#' @ -6' G@' *@ > - .6A' %<' %.' # @ @-*' G@' E@D7 ' J A' -' JG DG' *G %'<' @D@' %' D.--@D*@#' J *G' *G *' JG DG' E @D@#@%' *' %@@>%' -.*' *.' $@' @TE D $@' $A' *G@' %7EE.% * .-'; *G *' *G %' A.7-6@') * -H' J *@ ' G #' *G@' .#@ '<') - *. DH' DD.7-*' $@ .@' G >' -#' G %' G@ @' ##/@ .E@#' *' -' G %' .J -' J A' $7*' % >E A' *.' $@'<' #7@' *.' @>@-%' G >%@

? *G' *G@' .>@ ') - *. DH' DD.7-*' @- @7%'<') 'J@' @TD@E*' '%7E@ D ' @%@>$ -D@' $@*J@@-' ' /' b' -#' h' QM' .' *G@') ; . ' ;' ?, 3 ' $@* A%' -.' D 7 -* -D@(@>@-%' .-' *G@' .*G@ ' G -#' @E@ *@# A' @ @ %' -' *G@' 4 -' *.' @-* - -' .E - .-%' JG DG' @D7 ' -' *G *' DD.7-*')D.>E @' h' MQ' J *G' 1 4 ' /' ^M' NQ' (' ' ^ ' M (' ' ^ ' ^(' J *G' h' a^' D.>E ' 4 ' M ^"H ' ? @' %.' -#' -' *G@' 4 -') ' ^O' ^ ~ QH' *G@' % >@' </@J' . ' *G@' E%ADG D ' .#A' . ' &@%7%' %' -' *G@' %@D.-#') * -H' DD.7-*' -' *G@' TD@ E*%' G@' # / % .-' $@*J@@-' *G@' *J .' E @D@%' %' *.' $@' # J -')h' aMH' *@ ' *G@' %@-*@-D@' $@6 -- -6' Y J 2' ./' .' b@= ' -#' @-#-6' J *G' ' G *' %@-*@-D@' %* ' * @ %' .' *G@' @#@>E* .-' . ' *G@' -@-> * D ' JG@ @ %' JG *' . .J %' %' E *' . ' '#@%D E* .-'. ' *G@' #@%D@-*' . ' *G@' .*@ '*.' @ @D*' *G@' 6 < 5 7"-' F @' 2C ' . ' *G@' . J @ ' .EG ') -' DD. # -D@' J *G' *G %' .$%@ / * .-' %G 7 #' $@' D. @D*@#' > A' @> B' - ' *G@' A - " - , ' F ., "^ C" *' ^ OQ' D. ' ^ON' % H' 6@- @ #' >. @./@' %' J .-6' -' G %<' #@*@ > - *.-' . ' *G@' @ * .-%G E' $@*J@@-' *G@<' *J .' @-* - -' %.7 D@%' JG@-' G@' @6 #%<' hh' aM<aO' .- A' %' E @D@' . ' d' ? @%*@ -' @-<' * - - %> e' -#' @ @ %' ' *G@' @%*' *.' *G@<' - *. D' %DG..')D ' 6@- @ #' /' ' E' b" OH @ A' ** @' %' *.' $@' .$* -@#' .>' *G@' " 4 ' . ' EE. A*7%' JG DG' %' E @%@ /@#' *.' 7%' -'*G@' @TD@ E*%' . ' %@7#.*@ *7 -'5 ' ^QH ' -#' $A' G %*@ '5 (' M H' %' %.' -' E *' $A' E EG - 7%' 5# ' TTT ' (' D ' LC "' 3 ' *' F ^ -., ., *' E ' ^FFH' 9 A' . >@ ' %%7>E<' * .-'*G *' EE. A*7%' %' G@ @' 7 *@' -#@E@-#@-*' . ' @-@7%' 5 C " , @' 3 ') , " -#' E ' ^b Q(' L "' 3 ' ' F ^ ., ' E ' ^FFH ' D -'-.' .-6@' >-* -' 6 -%*' *G@' 67>@-*%<' . ' @- D') ' E ' ^b H' -#' >. @' %E@D A' *G.%@' . ' 7#@>--' 5/' . ' D. ' MaNH' ?@' >-%*<' *G@' D.-D 7#@' *G *' EE. A*7%' G %' G@ @' D.><' $ -@#' @- @7%')D@' ^<OH' J *G' .>' *GD 4

" . 4' ' 3' ,4 ..4' 3' - '4 4 1- ' " 4 . 4' 3 . "-' -' E@ @D*' DW D. # -D@' J *G' *G %' @' *G@' %* *@ > @ - *%' -' *G@' A, 4 ,C4 4' *G *' @ - * - 7%' #@ /@#' G %' #.D* -@%' .>' A*G 6. %' -#' *.' -#' *G *' G %' JG. @' %A%*@>' @ -#@#' -' *G > @* D') 5.%' / ' Q^' QN' ' ' ' G@' . .J -6' %@ - *@ - D@%' .>' A, ' / ' QN' E' ^ a' % ' @' > .%*' *@ A' #@ - * D ' J *G' JG *' J@' -#' -' G %*@ ' 2= < 2 .' - # 7 5.%' #= H .C l' K - ' 1 G.C' > ' *' ' ' F . '?2 .. C. -' F ' ? ?C' '<-* ' G C ? 2 - ' C <. ' 1 5. V -' J2' F.3 d ' . .F. 2 FG 8 ?L h ;C -' ' J#* ' ? C2' ; G * ' G 2Q < 2) (- # J/.%' ? 3' .C. F4 ' .J -' 3 -' .. . ' -' < E C. bA' E ' F F. ' 62' 2 . ' F ?5>3 A? ' G@' %%7 > E* . - ' *G *' ' *G %' %' #7@' *.' %. > @' D. > > . -' 7*G. *A' .>' JG DG' *G@%@' 7#6 > @ - *%' D. - D@ - - 6' 0 @ - * - 7 %' J@ @' * B@ - ' %' - .*' @%* $ %G@#' ' *G@' 7*G. ' . ' *G@' ' -# . ' *G@' A, - ,C4 " ' $@' G.*' #@ - * D ' J@' > A' A@*' %%7 > @' *G *' *G@' . > @ ' J. B' J %' > #@' 7%@' . ' $A' *G@' J *@ ' . ' *G@' **@ ' 9 . @ /@' @ - @7%' G > %@ ' > . @' *G - .-D@' E. -*%' .7*' *G@' @ * . - %G E' $@*J@@-' *G@' @ - * - ' %A%*@>' -#' A*G 6. @ -' #@ %') '^' ^' -#' @%E@D A' ' ^a' FH % ' ' . ' %' %' - . J' > . %*' 7 - /@ < A' %%7 > @#' . ; ' 6 /@%' 7%' -' *G@' A, - ,C4 " ')*G@' 6@ ' L Zo T . %')D #' 4 ' . 2 ' ' 7 *@' E@D7 ' DD. 7 - *' . ' *G@' @ - * - - ' %A%*@ > ' . - @' > . @' 7 - . > ' -#' %A - . E* D ' *G -' *G *' . ' @ - @7%' G@' . 6 - ' 7*G. *A' . - ' JG DG' *G %' #@%D E* . - ' %' $ %@#' D - W - . *' G /@' $@@ - ' *G@' %' *G *' - ' *G@' A - * 6 > ' $@D 7%@' JG@ @ %' *G@' **@ ' $@ . - 6@#' *.' *G@' - *. D' %DG . . ' *G@' . > @ ' J %' ' E . #7D*' . ' *G@' ? @%*@ - ' . ' * - ' G@' #. D* - ' %A%*@>' @W E . #7D@#' $A' %@7#. 6@ - @%' %' - ' ' 6@ - @ ' J A' B - ' *.' *G@' *. @ > D' %A%*@>' %' E @%@ - *@#' $A' @ - @7%' 7*' *G@' @E @%@ - * * . - '. G %' . 6 - ' 7*G. *A' %' @ - * @ A' - #@E@ - #@ - *' *G@' %. 7 D@%' > #@' 7%@' . ' $A' @ - @7%' *' G %' *.' $@6 - ' J *G' ' # @ @ - *' *@ > - . . 6A' G@' %*' E - D E @' %' D @#' 9 . . #%' - #' > . %*' @ 7@ - * A' ? #' - %*@ #' . ' 7 F #%' *G@' . J @ ' M . EG ' %' - @ / @ ' D @#' 4 T . 57#- ' $7*' - ' !) g'' .. # Y ' ' ' *G@' . *@ ') & @%7%H' %' - @ / @ ' D @#' ' 3FF *' *G@' F F 3 ' %' @@)% . ' - #' %. ' . - ' G@' . > ' . ' #. D* - @' > . @. / @ ' %') - ' %. > @' E * D7 %' *' - A' *@H' ' # @ @ - *' . - @' G@' /##%' %' ' % > E @' ' - * A') 9 . . #%H' - #' *G@ @ . @' %@T @%%' J *G . 7*' A2A6A ' JG DG' @ - @7%' @E . *%' *. ' G /@' $@@ - ' *G@' . E - . - ' . ' d' %. > @' e (' *G@' . 6 - ' - 7 > $@ ' . ' @ . - %' % *G@ @ . @' G@ @' @#7D@#' *.' Q ' G@' %7%@ 7@ - *' ## * . - ' *.' *G %' - 7 > $@ ' . ' : E . < #%' - # - . D * ' ` & 2 > B@%' 7E' - A' *G@' 7 ' D . - * ' G@' %D @%' . ' @ . - %' @' %.' # @ W @ - * A' #@*@ > - @#' ? G@ @ %' DD. # - 6' *.' @W - @7%' F 6 .' - #' Vg 3a' @ > - *@' "*' ` 2< " - ' - # l) FF "7#[' J 2 ' @ . - %' *G@ @' E . D@@#' 8 * .>' .7%' - # l G6 ') *@ ' *G@' @ > - * - . - ' . ' - . - ' - -# R * ') E@ @D*H' @D #' . ' 7 *G@ ' @ . - %' JG @' *G@') > E@ @D*H' . #@D #' . ' @ . - %' %%7@') *@ ' *G@' EE@ - D@' . ' d /#EJ J . %' - # l) FF * - . *' . >' *G %' ' $7*H' . >' #A %* D7W - #' Q ' G@' I ' . ' *G@' . EG ' %. ' - #' G@ ' @%*. * . - '*G@' . > * . - ' . ' *G@' . J @ ' J . #' . 7*' . ' *G@' ' *. ' JG DG' %G@' G #' 6 / @ - ' $ *G') *G@' @T*@ - Y - ' . EG H' @' - ' > - A' E * D7W %' # @ @ - * A' @ *@#' G *' *G@' . >' Z ' #. D* - @' $@ . - 6%' . ' *G@' * - ' %DG . . ' %' @ / #@ - * . > ' *%' G %* . 6A ' G@' . *@ ') *G@' D . > - > - ' 7 *' . ' *G@' @ . > H ' JG . ' *@ ' *G@' @#@ > E* . - ' . ' *G@' G . ' @ > - %' J *G' G@ ' %' . + .A.%' %' # %* - 67 %G@#' G@ @') %' - ' @ - @7%4' .7 D@' + ' . > ' *G@' . - ' . ' 9 A ' JG . ' %' E . #7D@#' $A' *G@' E . J @ ' . ' *G@' . EG ' G@ %@ ' . ' *G@' @#@ > E* . - ' . ' *G@' E%ADG D ' J . #' 7 > @ . - %' *@ ' D * W * . - %' @' - %@ *@#' . >' *G@' . 6 - ' 7*G. *A' > #@' 7%@' . Y @ DG' . ' *G@%@' $@ - 6' - * . #7D@#' J *G' ' ' . > @' G /@' *G . 76G *' *G *' *G *' 3 - g ' E . - *%' *.' @ - * - . %' G > %@ ' %' *G@' D*7 ' %E@ B@ ' . >' JG %@' J . #%' *G@' D * * . - ' %' > #@' 7*' *' %' @ / #@ - *' . >' *G@' . >' . ' #. D* - @' E . W E . 7 - #@#' - ' *G@' G . %. EG 7 > @ - ' *G *' *G %' %' > E . %% $ @ ' . ' *G *' %' #@ > . - %* $ A' ' A . 7 - 6@ ' #@ / @ . E > @ - *' . ' *G@' * - ' %DG . . ' ' G /@' > A%@ ' . @ <@# *G@' %766@%* . - ' *G *' J@' G /@' G@ @' *G@' . >' . ' *@ DG - 6' JG DG' JG%' E @ / @ - *' - ' ' *G@' %DG . . ' ' @ D @ . - ' 5#L " @ @' 3 - ') , " *' E ' ^O ^H ' @ - D') ' D ' E ' H' - #' 6@ - @ #' L ' . ' E ' aOQH' G /@' @TE @%%@#' 6 @@W > @ - *' J *G' > @ ' ' >. - ' E ' . $ @D*%' *G *' *G@' 6 . 7 - #%' @6@#' . ' *G %' / @ J ' - ' *G@' LC " , ' 3 ') , "' @' - . *' %* . - 6 ' @ - . 76G ' *. ' E . / @' *' -#' D@ * - A ' *G@' D*' *G *' %@7#. 6@ - @%' *J D@' > @ - *. - %' @ D @ . - ' TA , ' / ' QN ' E ' ^ b (/ ' Mb ' E ' ^NDH' J *G . 7*' 7 - %G - 6' '%E@D ' * D @' D . - D@ - - 6' *G %' D@ @W $ *@#' - . %* D' *@ DG@ ' %' - . ' E .. ' *G *' *G@' > - ' @TE . % * . - ' JG DG' G@' 6 / @%' 7%' . ' - . %* D' #. D* - @' %' * B@ - ' . >' ' J * - 6' . ' @ D @ . - 4%' . ' JG DG' > 7%*' $@' ##@#' *G *' J@' B - . J' . *G@ W J %@' . - A' . ' @T@6@* D ' J * - 6%' . ' @ D @ . - ' -#' - . *' . ' -A' %* D* A' %A%*@> * D' * @ * %@' 7*' 6@ - @ #')5 ' D ' E ' aNN' % H' G %' %G@ J - ' *G *' *G@' I 6 > @ - *%' . ' @ D @ . - ' D . - * - ' J *G' %. > @' # %D @E - D @%' A@*' %.' > - A' E . - *%' . ' 6 @@ > @ - *' J *G' *G@' DD. 7 - *' 6 / @ - ' - *G@' A, , C4 " 1 ' -#' *G - B%' *' *.' $@' *G@ @ . @' d' ' @%%' > E . * - *')8H' #@%D E* . - ' . ' *G@' A%*@>' * 76G *' -' *G@' %DG . . ' . ' @ D @ . - e Y .' *G@' > - ' $. #A' $ ' *G %' #@%D E* . - ' %@7#. 6@ - @%' ##%' ' %@ @%' . ' <G %' . J - ' . $%@ / * . - %' JG DG' - . >' - %' . ' / .7%' # @ @ - D@%' . ' *@ DG - 6' - ' *G@' @ - * - - ' %DG . . ' . ' G@' > @ - * . - %' . ' @T > E @' *' / ' M" ' E ' ^ O ' *G@' 6@ - @ . 6A ' . ' *G@' @ . - %' 6 / @ - ' $A' @ - @7%' %' *G@' *@ DG - 6' . ' d' . *G@ %e' - #' %7EE @%' . > ' @ - @7%' *G@' - > @%' . ' - # / #7 ' @ . - %(' / ' M ^ ' E ' ^ ' G@' > @ - * . - %') 6 - ' . J - 6' <@ - @7%H' *G *' ? - ' J . 7 #' 6 / @' *G@' I *G@' 5" # ' ' G %' D . > E - . - ' *G@' #*' - #' *G@ - ' @DB . - ' $. *G' *G@%@' - '*G@' *' D . - * #' . ' @ . - %' *G@ ' E * D7 W %' . ' - . > * . - ' G@' G %' . $* - @#' - ' . *G@ ' J A%' . ' / ' ^ ' E ' ^ N ' $@ 6 / @%') / A - 6' . > ' *G@' %* *@ > @ - *%' - ' @ - @7%H # * @ - * ' EE@ * . - %' . ' *G@' G 2 - ' Tc1 - ' - #' 9 @ . T@#%H ' # @ @ - *' EE@ * . - %' . ' *G@' @ > 7 6@' 5? - * ') 6 3 - *' G %' - D ' - #') / ' Mb ' E ' ^NDH' *G@' # . D* - ' # @ @ - D@%' . ' *G@' - * . D' - #' * - ' %DG . . %' - ' D . - D 7 % . - ' G@' 6 / @%' *G@' 6 > @ - *' . ' ' % >' . ' @ - * - 7%') / ' MO ' E ' ^N H ' . ' JG DG' *' @ > - %' ' 7@%* . - ' JG @*G@ ' *' J %' #@ /@#' . >' - ' . 6 - ' %. 7 D@' . ' . >' @ %@W JG @' *' %@D . - #<G - #' G %' E . $ $ A' J %' *G@' D %@' %. ' J *G' *G@' - . * D@') / ' a " ' E ' Q " MH' . ' / % . - ' JG DG' * @ - *% ' %% #' . ' G /@' G #' *' . DD 7 %' - ' *G@' %@D* . - ' $. 7*' 9 D7%' - #' - * . W #7D@%' ' - * /@' * B@ - ' . >' @ - @7%' $. 7*' - . *G@ ' / % . - ' JG DG' 9 D7%' G #' G@' %@D* . - ') / ' M H' JG DG' * @ - *% ' *G@' # %D E @%' . ' @ - W %' *G@' D %@' J *G' *G@' 6@%@D* . - ' $. 7*' 9 D7%

P* . ' . '&@%7%' *.' *G@' 2 -' ' *G@' *@T*' . ' *G@' %D @' . ' $@ -6' $@6 - - -6' J *G' *G@' $A%> ' E %% 6@' 7.*@#' $. @' $@' %.7 -#' &@%7%' > 7%*' $@' 6 .7 -#' . ' '%E *7 ' @' -#' *G@ -D@' #@%D@ -#W *G.76G*' *.' G /@' E7*' G > %@ ' -' E.%%@%% .-' . ' -6' .J@ ' -#' .J@' #.J -' S' > **@ ' G@' .#G@ #' $A' G %' .J -' $%* -@ -D@' ' -.* .-' JG DG' JG. @' %D @' *G@ -' %' '#@%D@ -*' .>' *G@' E@ @D*' *.' J@' %G.7 #' *G@ '@1!@D*' *.' G7#' -' $. - * D' *G -' @/@ ' > . @' -#' > . @' > E@ @D*' > 6@%(' DD. # -6' *.' *G@' E -D E @' @TE @%% A' #' #. J -' $A' @ -W -' -.%* D' D D @%' 7* *' > A' $@' *G *' *G@' * 7@ * -7%' *G *' *G@' D. %> .%' %' %' - @ . ' *.' *G@' / -6' @ # -6' %' @B# @ .')-.*' 3# ? *' -#' -' *G *' @.-' %' *G@' > 6@' %' - @ . ' *.' *G@' / -6' D.7 -W D %@' *G@' >@ - -6' J ' $@' *G *' $A' -' @T* <' *@- -D@' 5 ' + 4 ' 4 *' / ' ^M ' NQH ' *' %' O. # - A' %D@* D %>' &@%7%' . #@#' @/@ A' B -#' . ' D @ ' *G *' *G %' / @J' . ' *G@' - *7 @' . ' *G@' 7- `' > *@ ' E. 7* . -' -#' %.' $@D > @' G > %@ ' *G@' /@#' %@' @TG $ *%' ' > 7D K' -@ @' @ * . -%G E' * ' > 6@' . ' *G@' -D. 7E* $ @' -#' > E@ %G $ @' *. - D' EG . %. EGA '*G -' *. '*G@' . @-* ' #7 %> ' .#G@ #' *' -A' *@' *G %' I 6 > @-*' #. @%' - .*' JG DG' 7-#@ JG@*G@ ' DD. # -6' *. ' *G@' *@ DG -6' . ' *@' 7%' JG@*G@ ' DD. # -6' *. ' *G@' *@ DG -6' . ' @-* -7%' *G@' $. #A' . ' &@%7%' ? %' E -@7 > * D' . ' E%ADG D ' DD. # -6' *. ' -. *G@ ' I 6 > @-*' JG@ -' #@ -6' J *G' *G@' E% >' . ' @-* -7%' *. ' %E@ B' . ' A " - " ' -. %* D%' 5A , -' ' MO ' ** $7*@#' *. ' @-* -7%' -#' E @%@ /@#' $A' E' ^NOH 7 .6 7%' . ' @T -# ') E' G. * 7 ' + 3 ' G@' I 6 > @-*%' #. ' -.*' %7 D@' *. ' 6 /@' 7%' -A' QM"H ' G@' EE@ %' *. ' G /@' * @ *@#' J *G' # D7 @' #@* @#' D 7 -* -D@' ? *G' *G@' #. D* -@' . ' *G@' . E - . -' . ' *G@' d' @ -%' e' *G *' G %*' G #' @-* -7%' D. -D@ - -6' *G@' @. -%' G@' ! E' . ' *J . ' - *7 @%' -#' *. ' G /@' > -* -@#' *G *' @' /#& ' %* -#%' *' *G@ ' G@ #($7*' JG *' E D@' -' G #' $7*' . -@' - *7 @' D. > E. %@#' . ' *G@' / % $ @' -# *G@' *G@' -/ % $ @' 6@ - @ #' 5/ ' . ' E ' M" Q' % H' %7E!' *@' - @-* -7%' . ' *G %' I 6 > @-*' *. ' $@' *G@' c - -' 2' -' JG. %@' - >@' # 7' J %' E. %@%' *G@' @-* -7%' . ' *G %' I 6 > @-*' *. ' $@' *G@' D @ *@#' %' # D7 *' *. ' #@*@ > -@' @-* -7%%' -.%* D' JG @' . %@ %' * B@' G > ' *. ' G /@' $@@-' *G@' D. - -@D* . -' J *G' *G@' . # - A' A -' -. %%' . ' E. - -' 7*' ?@' G /@' -. ' . *G@' - %* -D@' . ' JG DG' J@' G /@' *G@' @TE @%%' *@%* > . -A' . ' @- @7%' -A' -. %* D' 6 / -6' *. ' *G. D' G %* -%') B@') ' ^^ ^H ' > B@%' *G@' %%7 > E* . -' G 6G A' E . G $ @' *G@' @ > E@ . ' &7 -' . ' *@ ' * > @%H' *G@' @E *G@*' *G *' *G@' P / E@ - . %' - 3 ' ? %' . -@' . ' *G@' ! @ - e' -#' 7 *G@ ' *G. 76G' @ *7 -' G 6G@%*' @. -%' @ *G@ ' Q<-' G > %@ ' . '. -@' . ' G %' T 32 ' A ; ' QN H' -#' 6@-') g ' A 4 ' ' Q' ^H' @ A' G /@' %E. B@-' . ' *J . ' - *7 @%' . ' *J . ' %7$W > A' G /@' %E. B@-' . ' *J . ' - *7 @%' . ' *J . ' %7$W %* - D@%' -' G %*' J@' D -' G # A' > 6 -@' @-W %* - D@%' -' G %*' J@' D -' G # A' > 6 -@' @-W * - 7%' E . -. 7 - D - 6' * . D* -@' # D7 . 7%' JG DG' * - 7%' E . -. 7 - D - 6' * . D* -@' # D7 . 7%' JG DG' %7 -#@ ' %7DG' D D7 > %* - D@%' D. 7 #' G # A' G /@' %7 -#@ ' %7DG' D D7 > %* - D@%' D. 7 #' G # A' G /@' .7 -#' DD@E* -D@' -' G %' . J -' %DG . . ' I . ' %. ' J@' 5A , -' ' F ' E ' Nb' (O ' E ' NF' %' (E' ^ " a(' E' -#' *G@' DD #@-* ' ' @-* - -%' * D* 7 A' *@ DGW ^ " N(' : ' N ' E ' M^a H' #@% 6 - *@#' $A' *G@' - > @%' -6' -' /@ A' %> ' *@ > %' *G *' .*@ '*G@' D. > > . -' 2 C" -' -#' %. ' ; " ; -*' -#' -*' E . #7D*' . ' *G@' JG. @' @ . > %' 7 - *@#' G > %@ ' *G@' I %*' -D E @' 1 %' ? 3 - 2' 2' 32 C2' J *G' *G@' G %*7%' . ' *G@' @> 7 6@' *G@' 9 -' ; # ' *. ' JG. > ' B@' @-* -7%' *G@A' %. ' 6 /@' &@%7%' . 7 #' J@' . *G@ J %@' %%7 > @' *G *' *G@' *G@' E @# D *@%' 3' 32' 5A , -*' / ' O ' E ' N ' (N ' E' I 6 > @-*' %' 6@-7 -@' *' J . 7 #' %@ /@' *. ' E . /@' ^^OH ' -#' a' , -' , -5A , -*' / ' O ' E ' ^ " Q(' *G *' *G@' E -@7 > * D' $. #A' . ' G %*' J %' -' D* ' E' ^^FH ' ? *G' G > ' 6 -' %' DD %. - A' 0*G@ . 6 - ' * DG -6' . ' @-* -7%' . J' #@-* -7%' . J' #@%D @#' 5A , -*' T ' N ' E ' M^a H' *G@' %@D . -#' 9 %D7W -@' -D E @' JG. ' %' %. ' #@%D $@#') / ' F ' E ' Nb H' *G@' *@ @%* ' 7 - /@ %@' . > ' -' . > ' %' *G@' %' > @< @ > @' 5D 2<> G2 - ' I Q -' ? @' @T %* -6' I 6 > @-*%' ? G@ - ' G . J @/@ ' J . ' -#' G /@' *' %. ' %' * # * . -' . > ' %. > @' . ' *G@' > * *@% 6 - * -6' * G@ @> 7 6@' %' 7*G . ' . ' @-* - -%' *G@ > %@ /@%' *G *' J *G' *G@ > ') 7%*' #@ *G' J@' D -' G # A' %7EE. %@' *G *' G@' #@ /@#' *' J %' J *G' *G@' EG *@' E * @%H' *G@' I %*' I *G@ ' *@ @%* ' 7 - /@ %@' . > ' -' . 6 - A' . ' *G@' *@ -D E @' $. @' *G@' - > @' I " -' *@ -%*. A' - *7 @' -#' . *G@ ' >E@ @D* . -%') @-' E 3 ' ' ^Q ' aH ' -#' %. ' %. ' ' ? . B' 7. *@#' . / ' > *@ ' %7$%* - D@' G@' / @J' > . @. /@' $A' E EG - 7%') TTT ' bH ' %' $@ . -6 -6' *. ' *G@' JG DG' 7 -#@ @%' *G@' E% >' . ' @-* -7%' . ' @-* - -' %DG . . ' 6 /@%' *G@' % >@' - >@' *. ' *G@' JG DG' *G@' A , - , C4 4' G /@' E @%@ /@#' ' ' ?-E-' G EA -*' *G@' %@D . -#' 9 %D7 -@' I 6 > @-*' 5A , -*' / ' MO ' ^NO' % H' %' #@D #@# A -DE @' D @#' %. ' . 5%' . ' (-*' JG. ' %' >. - %* D' @' *G@ @' %@@%' -' *G@' %E *' G. J' d' ' 3 -' #@% 6 - *@#' G@ @' % 4 4 -' *G *' G@' Y' *G -6%' @' G -6 -6' 5F 23 ' -#' @' 7E$. -@' , ? 12*' -#' %' @TE @%% A' # %* -67 %G@#' . >' ;) . : . #5 @ . H ' *G@' @%G' G -6 -6' . -' *G@' %. 7 ' *G@' *G@' #2 -' . ' 4 +% . * ' JG. ' % ' . ' D @#' %. 7 ' 7E$. -@' $A' *G@' ' *G@' 'G -6 -6' . -' *G@' I 21 . 4 -' >. -6' *G@' 9 D. % -%' %. ' *G@' @*G@ ' . >' A*G. %' 7 %' E . #7D@#' -#' . >' I %*' -D E @' . ' @/@ *. -' " ' 2 -' *G@' J . >$' *G@' DG # e' -' -*@ E @* * . -' . ' ;< 2*' JG. ' %@@>%' *. ' $@' #@-* D ' J *G ' *G@' *G@%@' % A -6%' D7 @-*' -' *G@' @-* -' %DG . . ' C ?# ' E-' G > -g -' D @#' Q " -') @-' %' EE@ -#@#' DD. # -6' *. ' *G %' -*@ E @* * . -' @' B ' ^a ' MH (' -#' @ D@. -' D %' *G@' 7EE@ ' G %*7%' @%G' %' *G@' ' JG DG' #@E@ -#%' 7E. -' *G@' %. 7 ' 2 , -' 3' d -' 2*' -#' * -% @ %' *G@' % >@')*G@' E%ADG D ' - *7 @H . ' *G@' @> 7 6@' 6 -' EE@ * . -' - ? J 2 CF -' *. ' *G@' . *@ ' % ' 5 ' *G@' @> 7 6@' G -6%' . >' *G@' %E *' JG DG' % 1 " ' "' " "*' *. > ' T ' b H ' 7*' 7 *G@ Y' O. 7*%#@' *G@' @ . > ' ' *G@' . EG ' -' *G@' B -6<' ' 4 ' c > 4 -' ? 3 ' . ' @-* -7%' %' -. *' *. ' 0#. >' . ' *G@' 9 #%*' *G@' .EG ' . >' . ' %' -#' $@' #@-* @#' J *G' *G@' B@<- > @#' @. -' . ' *G@' @ . -%' -' *G@' @ . > ' -#' - A' *G@' J . #' . ' I . 7 *G' A2A6A ' 7%*' %' ** @' %' *G@' < -' . ' @ . -%' -' *G@' @ . > ' . >' *G@' $A%% ' ' *G@ ' @-* -* -' %' . ' *G@' *@ -' *G@ ' *G %' -*@ E @* * . -' $@ ' %' J@' > A' G# A2A6A' J G DG' $@ %*G@' % >@' - >@' G@' %%7 > @' *' *. ' $@' D. @D*' @-* -7%' -' *G@' . 6 . 7%' J G DG' EE@ @#' *. ' @-* -7%' . >' 0D. -D@ /@#' *G@' ? G. @' 7 - /@ %@' %' . > -6' ' 6 -# ' -' / ' aQ ' E ' Q" MH' %L

(' '

E .$ $ A' *.' $@' #@-* F @#' J *G' *G@' .*@ ' JG.' @ %@JG@ @' %.' -' *G@' . #@ ' @-* - -' %DG..' $@ %' *G@' - >@'. ' .6.%' 5#) ;.' ;' ?, 3 *' h' ^ @ ' h' QF ' h' Q ' QbH' @' -#' -.*' *G@' .EG ' % E .$ $ A' >@ -*' $A' *G@' , , ' A J ' JG DG' %@D @* A' - 7%@%' *G@' @@#' . ' *G@' G 6G@ ' %%@-D@' -*.' *G@' . > * .-' . ' *G@' -6@ %' 5) ;. ' ;' ?, 3 #0

G@%@ I 6>@-*%' 6 /@' 7%' -.' G.%@' - . > * .-' $.7*' *G@' G %*. A'. ' *G@' .EG ' -#' *G@' E .W D@%%@%' $A' JG DG' *G@' E @%@-*' J. #' D >@' -*.' @T %*@-D@' *G -' *G@A' #.' $.7*' @-* - -%4% J. #'. ' @.-%' ' *J.< . #' .EG ' 'G 6G@ ' #' '. J@ ' J@' @ #'-.*G -6' .EG ' %'*G@' * %*')) AED !.%H' JG.' . >%' *G@' J. #' *@ ' *G@' DG@*AE@' . ' *G@' / -6' @.-' -' . #@ ' *.' $@ G.-.7 @#' $A' G %' - >@' -#' *G@' J. #' %' . >@#' .$* -%'D @# *' -#' %* $ *A' *G .76G' *G@' -/ % $ @' - *7 @'. ' .#'T 4*' / ' ^M NQH' G@'#/@57* *@ ' JG.%@' *AE@' *G %' J. #' G %' $@@-' . > !' *.' $@ *%' > 6@ ' %. #' -#@@# $7*' A@*' >E@ @D*H' %' -' *G@' *@ DG -6'. ' *G@' - *. D' %DG..' %. >@* >@%' #@% 6- *@#' %' *G@' - >@' . ' DG@*AE ' $@ -6' T 64' 4 < CC *' %. >@* >@%' %' *G@' 2 <-' JG.%@' %G #. J' %' *G@' 2C ' C -' E .#7D@#' $A' *G@' *J@ *G' @.-' -' *%' , 2 ' -#' # ' T ;. *' ;' 8, 3 ' h' M^' D ' h' QQH(' -#' G@ J@' @' @TE @%% A' > *' J *G' *G@' *G.76G*' *G *'*G *'.- A' %' E@ @D*' JG DG' E .D@@#%' .>' ' A2A6A ' $7*' *G *' JG *' E .D@@#%' .>' '%-6@ ! - D E @' %' >@ @ A' -' >E@ @D*' > 6@')$g .' ;' "+2 -'2 ; C' 2F # 3' *' ' a $' <-' DJ# @%' @>' 4*' / ' ^M' NQ' D ') ;. *' ;' ?, 3 ' h' M^H' *' %@@>%' - *7 ' *.' 7-#@ %* -#' 7-#@ ' *G@' J. #' 46; ' G@ @' *G@' / #%' @' *G@' TEJ #%' JG.' G %' > .7-*@#' 7EJ #%' *.' *G@' @ >'. ' *G@' @.-%' -#' *@ ' JG.%@' > 6@' *G@' .EG ' G %' . >@#' *G %' .J@ ' J. #' T) ;. *' ;' ?, ' h' MMH' *@ ' *G@' *AE@' . ' G %*7%' %G@' %*' . >%' *G@' @>7 6@' *G@' G@ #' . ' *G@' E%ADG D ' D @ * .-' . >' JG.>' 6 -' @ *G' -#' 97* $ *A' -#' *G@' E@ %G -6' > *@ ' %-$%* >D@' G /@' *G@ ' . 6 -' G@' I 6>@-*' G.J@/@ ' #.@%' -.*' *%@ ' D @ A' -* %@ > *@' JG *' %' >@ -*' $A' *G@' (' *@ ' JG DG' *G@' F7 C-' -#' *G@' @>7 6@' @' . >@#' # >' J %' DD. # -6' *.' -.*G@ ' I 6>@-*' .A>@#' @ %' /$' C2 ' ? ' -' U 2= 3 2' %' @>@-%' -*@ E @*%' *G@' J. #%' JG DG' G /@' $@@-' @ #A' # %D7%%@#' *G@' @> - 6@' G >%@ ' %' #@-* D ' J *G' *G@' *AE D ' # *5 .%' -#' G %' DG@*AE@' %' -.*' TE7 G%' $7*' ',FV 2,-' 3-*' *G@' %7E @>@' I *G@ ' JG@-D@' G@' %' %.' G >%@ ' D @#' #@$%<+ ' 4 ' G %' J.7 #' 6 @@' J *G' JG *' G %' $@@-' @ #A' @> B@#' D.-D@ - -6' # >' G@' . .J -6' J. <#%' . ' @>@-%' %@@>' >@ -*' *.' @TE -' *G@' D.-# * .-' . ' *G@' E-@7W > * D' %@@#' @D 7%@' % A%' G@' *G@' / % $@' > - @%* * .-' . ' *G@' -/ % $ @' %' -.*' *G@' %.7]' JG DG' E .D@@#%' .>' *G@' 9 #%*') @' *G@' @>7 6@H' *G@ @ . @' *G@' d' @TD@ @-*' e' D.>@%' -#' *G *' %' *G@' -%E * .-' . ' *G@' @TD@ @-*' %E *' T, ' ' ,' 5H 6 H ' ' _ @' ' .E. ..H' ;' ' ' ;' " 3" -' ET@ .' $ .C 3 *' F ' ?' ./ /' /$' # C *' 2' E 2? -' - 2 3 - ' G@' - 2 C ' ; 2' DD. # -6' *.' ' 7%7%' . 7@-#' . ' @E@ *@#' .DD7 W @-D@' -' *G@') ; . *' ;' ?, 3' %' *G@' E-@7> * D' %@@#' G %' %@@#' %' @>@-%' @ *@%' 7 *G@ ' .-' J *G.7*' @TE @%% A' % A -6' *G *' *' %' *G@' *@ DG -6' . ' @-* -7%' G >%@ ' G %' $@@-' J *G.7*' G@' B-.J @#6@' >E *@#' *.' *G@' %.7 ' $A' ' E .D@%% JG DG' %' *AE D A' @E @%@-*@#' -' @-@%' %' $A' *G@' -$ @ *G -6' -*.' # >' . ' *G@' $ @ *G' . ' @' G@' -$ @ *G -6' . ' *G %' - 26;3' 7 ' %' > #@' $A' *G@' .*@ ' . ' .6.%' -*.' *G *' JG DG' G %' $@@-' . >@#' $A' *G@' @> 7 6@' -#' G %' -6@ %' @' -*.' *G@' E%ADG D ' # > ' JG.' %' -' *G@' #.D* -@' . ' *G@' EG *@%') @-' ' M"' F< H' %' $A' *G@>' D %*' #.J-' -#' %@*' %#@' $@D 7%@4' G@' G #' >@#' *G@>' $A' G %' G 6G@ ' B-.J @#6@' ' G@' E @%@ / *.-' ' *G@' E-@7> * D' @@#' -' *G@' J. #' J %' E .$ $ A' @E @%@-*@#' $A' @-* -7%' B@J %@' -' '% > ' J A' *.' *G *' . ' *G@' EG *@%' DD. # -6' *.' JG. >' *G %' J %' E ./ #@#' . ' $A' *G@' .EG ' J *G.7*' *G@' B-.J @#6@' . ' *G@' @> 7 6@') @-' ' M"' NH

.' JG *' 7*G. *A' @-* -7%' > #@' EE@ ' %' *G@' %.7 D@' . ' G %' #.D* -@' D - -.*' $@' > #@' .7*' .>' *G@' I 6>@-*%' I .>' *G@' ' 4 ' ' , ' 9 "3-*' @>@-%' @T -# -7%' G %' E @%@ /@#' ' %@-*@-D@' JG DG' #@ -@%' d > -A' . ' *G@' *G -6%' J **@-' -' *G@' E7$ D' $..B%' e' T E; . -' > Q -'1' G@' >@ -%' #.7$* @%%' *G@' J * -6%' . ' *G@' #' @%* >@-*H' %' d' .7-#' J **@-' -' *G@' G7 DG' . ' .#' d' . e' G@' ##%' d' *G.%@' *G -6%' JG DG' @' D.>>.-'e') @' -.*' 4 ' .7-#' -' $..B% Y @ #' J *G' @ - D' F 23' -%*@ #' . ' F %' d' 4@' J. #%' . >' *G@' G@ *e 1' -#' E .D@@#%1' d G@' J' J **@-' -' *G@' G@ *' %' *G@' @.E @' . ' *G@' @W ./@#' -@' $. *G' ./@#' -#' ./ -6' e') $@' J %' J .-6' -' E .E.% -6' *.' @>@-#' <-' -*.' #A.%H' G@' >@ - -6' %' *G *' *G %' d' @.E @' e' %' -' / *7@' . ' *G@' -J #' @/@ * .-' . ' *G@' .6.%' ' J' 7-*.' *%@ ')D ' .>' ' ^aH' 7*' *G %' -J #' @/@ * >*' G %' @ @ @-D@' . - A' *.' d' *G *' JG DG' %' D.>>.-'a' 1 V' ; 3 ' '*.' *G@' 7- /@ % ' @*G D ' * 7*G%' ? **@-' -' *G@' G@ *' JG DG' d' *G@' G7 DG' . ' .#' e' -@@#%' -.*' %*' .' @ -' .>' d' *G@' E7$ W D' $..B% e' 7*' *G %' E %% 6@' *@ %' 7%' -.*G -6' $.7*' *G@' %.7 D@%' JG@-D@' @-* -7%' #@ /@#' G %' -.%' I .' *G@%@' J @' >7%*' 6.' $ DB' *.' *G@' %* *@>@-*' . ' @>@-%' T 4*' / ' ^O' ^" FH< @ #A' @ @ @#' *.' DD. # -6' *.' JG DG' *G@' @-* - -%' %E.B@' . ' *G@ ' @ #@ ' %' G / -6' @ -@#' . ' ' D@ * -' G@.# %' ' # %D E @' . ' *' 7 ' 7*' *G@' D*7 '%* *@>@-*' . ' T@- @7%' %' >. @' *.' $@' #@E@-#@#' . -' *G *' @-* -7%' J %' *G@' %*' JG.' * -% . >@#' *G@' . #' #.D* -@%' . ' d' *G@' -.%* D%' e' -*.' '%A%*@>' 'G %' . J -'T' ' ^^' ^(' D ' @ *** -' 3 ' I " " "' aH' G@' I *.@-*%' >. @./@ ' 6 /@' 7%' ' %@ @%' . ' E. -*%' . ' D.-* D*' J *G' *G@' .E - .-' . *' *G@%@' . #@ ' d' -.%* D% e' ?@' > A' *G@ @ . @' @6 #' % -' T . >' *.' $@' #G@ @#' *.' -' .7 ' -/@%* 6 * .-% *G *' . ' -A' *J.' @-* - -' #.D* -@%' *G *' %' *G@' . #@ ' -#' >. @' . 6 - A' JG DG' EE . DG@%' > . @' D .%@ A' *.' *G@' . #@ ' -#' /7 6 ' -.%* %') @-' ' M"H' @*' G@ @J *G' J@' #.' -.*' >@ -'*.' #@-A' *G *' *G@%A%*@>' . ' @-* - 7%' G #' 'E@D7W 'DG D*@' . ' *%' . J -' @' J %' *G@' %*' *.' $ @ *G@' ' @ A' EG .%.EG D' %E *' -*.' *G@' . #' /7 6 ' -.%* %' $A' > B -6' 7%@' . ' *.4%' J. #' . ' *G.76G*' *.' - 7%@' '#@@E@ ' >@ - -6' -*.' *G@' . #' E.%* D' >A*G%' 7 ' *G@ @ . @' J %' 7 *@' 6G*' -' @>EG %2 -6' *G@' *.- %>' . ' @-<' * -7%' T+, - ., ' : " - -*' E' a' % H' *.' JG DG' *G@' A, 3 - ,C4 " ' G #' @ #A' D @#' **@-W * .-' TA, -*' / ' Q^' % H

G@' %@D* .-' . ' @- @7%' -' JG DG' G@' -#%' *G@' . 6 -' . ' @-* -7%4%' %A%*@>' -' *G@' ' -' 4 4 ' . -*' %' *G@-' % @ #A' @W > B@#' *G@' %*' -#@E@-#@-*' #@%D E* .-' . ' G %' #.D* -@' *' D.>>@-D@%' J *G' *G@' J. #%(

G ;# '22 ' KD.H 2' TH 2' D7 ? 2'5@7 #7 ?1 I E' !& D/@A# 2#" !A ' 3# ' 2' D ' J ' 7E ?7 # ' 2h ' 2?1 A' 2' " ' F 2 V-' 2 EE (? ' F53' -' < < .C? ' # ' 3 2 # ' G *' @- @7%' % > E A' $. .J @#' *G@%@ J. #%' .><' *G@' . #@ ' 7*G.`' *A' JG DG' G@ J %' . .J -6' ) E% 7%' ' ' `LC "'3 ' F , ' E ' bM' % H' %' ' D.- @D*7 @' ? G DG' ' -.' .-6@ ' > -* -`' G@' .*! JA' . ' *G@' %@-*@-D@ 7%*' 7.*@#' @ @ %' *.' *G@' R R3 F F ' . ' JG.> *@ . *A' $@ . @' @- @7%' G %' $@@-' %E@ B -6' %G / -6' @-' J A' .>' *G@' * 7*G ' -#' JG.%@' -' # ; S' %' $.7*' *.' $@' D.-W * %*@#' J *G' *G@' 7- *A' .' *G. D' *@ DG -6' *G .76G.7*' *G@' J. #' *' *G@' 7*>.%*' J@' > A' -#' -' *G@' J. #%' < ' 2 2' + ' . ' # ' ' @> - %D@-D@' . ' *G@' 7*G. *A' > #@' 7%@' . ' % -D@' *G@A' @' -.*' J @ ' EE D $ @' *.' *G@' > 7DG' 6 @ *@ ' -7 > $@ ' . ' @-* - -' E * @%' JG.' @' -* .#7D@#' -'*G@' . .J -6' DD' ^^' -# /0' 7*' '*G@' > . @' D@ * -' %' *' *G *' *' ^ ^ ' ^' @- @7%' @ A' >@ -%' *.' 6!/@' *G@' .E - .-' . ' @-* -7%' G > %@ ' -' D.-* # %* -D* .-' *.' *G@' #.D* - ' $@ * .-%' . '*G@' -7 > @ .7%' #G@ @-*%' r ' G %' %DG.. ' @' @TE @%% A' D .%@%' *G@' %G. *' * D @' #@ /.*#@' *.' @-* - 7%' J *G' ', .' SC 3 4' +' -#' *G@-' E %%@%' .-' *' .-D@' *.' *G@' #.D* -@' . ' G %' # %D E @' @D7 -#7%' 7*' @/@-' %.' J @' > 7%*' @> BY %*' *G *' @- @7%' > A' -.*' G /@' $@@-' 6G* A' - . > @#' %' *.' ' *G@' %* *@>@-*%' > #@' $A' G >' D.-D@ - -6' @-* -7%' -#' %@D.-# A' *G *' "' *G %' E * D7 ' %@D* .-' G@' > A' -.*' G /@' $@@-' $ @' *.' J *G%* -#' G %' -D - * .-' *.' @6@' / @*A' . ' -D.-%*@-*' #.D* -@%' . ' J G DG' .-@' . ' *G@' .*G@ ' > 6G*' -.*' @ A' G /@' E .D@@#@#' .>' @-* -7%' G > %@ @- @7%' -'*G@' %*' E D@' D.>E @*@%' *G@' -W . > *.-' . #@#' $A' *G@' I 6>@-*%' D.-D@ - -6' @-* -7%4%' #.D* -@' . ' *G@' @.-%' *' *G@' G@ #' . ' *G@>' %* -#%' ' < 7 -' *G@' d #I?1-')D @#' %.' 2 -' -#' !!E D Y #' ?E? -f -#' G %' .## C -' *G@' # ' I .>' *G %' A #' E .D@@#%' ' %@D.-#' A #' - !E' -#' 4 : !FZg ' J G DG' J *G' *G@' %*' A #' . >%' *G@' G 6G@%*' @* #' I .>' *G %' @* #' ' %@D.-#' @* #' E .D@@#%' Y ' < -' -#' VgJ ' # 3 -' -#' 4c+5DU og ' -#' *G@%@' D.>E @*@' *G@' I %*' 6#. #' I .>' # -' -#' E .D@@#' @D #' .>' I J -' -#' U) FF E7 ' ' .<' #@D #' .' @.-%' -' *G %' *G@' -7 > $@ ' M"' .' @.-%' .> -6' *G@' @ .> ' %' D.>E @*@#' G@' - >@%' .' *G@' @D #' -#' *G@' .#@D #' @' -.*' 6 /@-' ? @' > A' G.J@/@' /@-*7 @' *.' %%7 > @' *G *' *G@' - >@%' @ %@JG@ @' 6 /@-' $A' @- @7%') ' ^ ' QH ' -#' *@ A' @W E@ *@#' $A' %@7#. 6@-@%' T9 , -' / ' M - H ' -#' *G@-' 6 -' $A' E EG - 7%')TTT ' : ' J *G' %. > @' # * @ @-D@%' . ' #@* ' -' G %' > -DG' *@ ' DD.7-*' # #' @ A' . 6 - *@' .>' @-* -7%' G > %@ ' G@A' @' %' . .J %1' I .>' < -' -#' Vg*!' E .W D@@#' /! .%' -#' 9 *=Z ' U d -' -#' L & / T *%' # 7 2#-' -#' - 3 B7 ' -#' I ; # 7 -*' (E-' -#' (FC ' I .>' > 7 # -#' U) FF V5 ' E .D@@#1' 3FF -' -#' -5g g ' G F3-' -#' ` A' (?E @3-' -#' 4 A# - '4 @ .7%' -#' U) F ' d F<- -#' 9 + g *H%' r @: #%' -#' Q .!). ' .J @/@ ' $ * A' *G %' - >@<6 / -6' > A' %@@>' *' %' @/ #@-*' *G *' *G@' %*' .7 ' > %D7 -@' @.-%' @E@ *' *G@' -.* .-' . ' *G@' I %*' -D E @' -#' *G@' %*' .7 ' @> - -@' *G@' -.* .-' . ' G %' A2A6A' -' / / .7%' . >%' . ' @TE @%% .-' G@' - >@%' 9 .!.<' Y '

A?#-' -#' . ')G@ @' >@@*' 7%' ! - >.-6' *G@' @-* - - ' . ' @- @7%' %' @TE @%W % .-' . ' *G@' %@D.-#' 9 %D7 -@' -D E @' -#' - ED + Un f .%' %' *G *' . ' *G@' D. -> .-' E .#7D*' . ' ' *G@' @.-%Y *G@' .*@ ' - E D#A' 9 E*+#% U) FF@ 7 9 FYQ @' - >@%' % > E A' @TE @%% -6' *G *' *G@' @.-%' J G DG' $@ ' *G@>' @' #@ /@#' .>' *G@' G 6G@ ' E.J @ %' J *G -' *G@' @ .> ' G@' @> - -@' - >@%' 9 .D E ' -G *%' 4c:)%' U 34 *' 5/@D *%' Q . 3 .' #@%D $@' 6@-@ A' *G@' E@ @D* .-' . ' *G@' @ .> ' $A' >@ -%' . ' @# W D *@%' $. .J @#' .>' *G@' DG D*@ %* D%' . ' *G@' E@ @D*' 7@>- * D.%' .' *G *' ' *G@%@' - @ . ' @.-' - >@%' .' $7*' ' 7 *G@ ' -#' >. ` @#@* @#' @TE @%% .-' . ' *G@' G.76G*' D.-* -@#' -' *G@' - >@%' . ' *G@' %*' -#' %@D.-#' @* #' G@' %*' @* #' @TE @%%@%' *G@' @%%@-D@' . ' *G@' ' EE@ ' @ .> ' -' *%@ ' *G@' %@D.-#' @* #' # / #@#' -*.' *J.' E %' . @.-%' @TE @%%@%' *%' @/@ *.-' *.' *G@' -@7> * D ' -#' *G@' -@7> * D' ? . # G@' %*' . ' *G@' M"' @.-%' *G@' .EG ' . ' 9 ! E' %' .7*' . ' *G@' @ .> ' -' G@ ' @>@>$ -D@' . ' *G@' $@**@ ' J . #' %G@ 6 /@%' $ *G' *.' G %*7%' J *G' ' %G #. J' 56 ; 3' 5?F -' - ' G %*7%' $@ -6' . ' > %D7 -@' - *7 @' D7*%' J A' *G@' %G #. J' . >' G > %@ ' -#' G %*@-%' $ DB' -*.' *G@' @ .> ' G@' > . *G@ ' . -' *G@' . *G@ ' G -#' $@ -6' @ *' $@G -#' -#' . -@' J *G' *G@' %G #. J ' -#' @>E* @#' ! ' *G@' E -@7> * D' %7 $%* -D@' 6 /@%' $ *G' *.' -. *G@ ' . -' *G@' @> 7 6@' D @#' %.' - / .+E# @*!E' -#' *' *G@' % >@' * >@' J *G' G >' ' % - %* .7%' DG.-')*G@' F ? F ' .' *G@-' .>' *G@%@' *J.' @ @>@-*%' ll *G@' 6G*' -#' *G@' @ * e' *G@' E%ADG D ' -#' *G@' GA D ' E .D@@#%' *G %' . J @ ' J . #' G %' *G@' . 6 - '#.D* -@' . ' @-* -7%' EE@ %*.' G /@' G #' -' g . > >.-' J *G' *G *' . ' *G@' EG *@%') @-' ' M"H' *G *' $.*G' #.D* -@%' B-@ J' . ' .- A' . -@' .EG ' -#' *G *' . ' *G@' EG *@%' %.' G %*7%' @ /@%' *G@' .EG ' $@G -#' -#' @%D E@%' G > %@ ' -*.' *G@' 7EE@ ' @ >' . ' 6G*' 7*' ?G@ @ %' >.-6' *G@>' G %*7%' -#' .EG ' %' d' 6G*' -#' @ *' e' E .D@@#' .>' *G@' 7 - .-' . ' *G@' %*' -#' %@D.-#' >%D7 -@' E -D E @' J *G' d' *G@' >.*G@' . ' ' / -6 e' -#' %.' @' -' D*' $.*G@ ' -#' %%*@ ' G@ @' . -' *G@' .*G@ ' G -#' DD. #-6' *.' @-* -7%' G %*7%' %@ .EG 4%' %.-' -#' @ #@ ' $.*G@ ' . ' *G@' @! - 7 6@' -#' JG@ @ %' 7 *G@ ' >.-6' *G@' EG *@%' *G@' .EG ' G@ %@ '#.@%' -.*' . 6 - A' $@ .-6' *.' *G@' 7EE@ ' J . #' . ' 6G*' %' DD. #-6' *.' *G@' EG *@%' *G@' -@7%' G %' D.>@' -*@' DT %*@-D@' *G .76G' *G@' %E B%' . ' G@ /@- A' 6G*' JG DG' JG@-' G %* %' J %' E .#7D@#' %%7@#' .>' *G@' && .>' -#' ./@ .J @#' -*.' DG .%' %.' G@ @' J *G' @-* -7%' %G@' G %' G@' . 6 - ' E D@' -' *G@' @ .> ' -#' -.J' G %' .%*' *' $A' ' '-*.' *G@' +@-.>' G@' F 3' .>' J G DG' G %*7%' %@E W *@%' G >%@ ' %' G@' >.7-*%' 7EJ #%' -*.' *G@' J . #' . ' 6G*' %' DD. #-6' *.' *G@' EG *@%' . ' @- @7%' .EG ' G@ %@ ' J G@@ @ %' DD. #-6' *.' @-* -7%' *' %' *G@' .EG ' J G.' 6 /@%' $ *G' *.' G %*7%' J *' -. 3 J ' *G@' # B@-@#' > 6@' . ' #@E *@#' 6G*' .>' J G DG' G %*7%' %@E *@%' G >%@ ' @ / -6' G %' >.*G@ ' J *G' *G %' %G #. J' *.' . >' *G@' .J @ ' J . #Y d ' 6G*' G -#' -#' @ *e' .*G' / @J %' J @ @' %7$%@ 7@-* A' #.>$ - #' -' *G@' *@ ' #@/@ .E >@-*%' . ' *G@' @-* - -' %DG.. ' G@' d' %G #. J' e' J %' #@-* @#' J *G' *G@' #F? ;' *.' J G DG' .EG ' 6 /@%' $ *G' *@ ' *G@' @E@ *' *G@' -.* .-' . ' *G@' I %*' -D E @' -#' *G@' %*' .7 ' @> - -@' *G@' -.* .-' . ' G %' A2A6A' -' / / .7%' . >%' . ' @TE @%% .-' G@' - >@%' 9 .!.<' Y '

J 26 ' 2 C-' ?E-' ' 27 7 ' #3F ' , '
' ') @ - A%' $A' @ # -6' ' -%*@ #' . '
' -#' -*@ E7-D*7 * 6' *@ ' 2 F3-' -#'
Y> *' @ D *%' 7 *@' ' # @ @-*' %@-%@ H' G@'
9.-.6@-@%' G !' *G@-' @> - *@#' .>' *G@'
-.%%' R@' *G@' -*GA>@%%' .' *G@' I *G@ ' %' -'
G > %@ ' -.%%' ' .-' . ' *' %' *G .76G'*G@' "'
*G *' *G@' @' %' @" C4
G@' 2 (' 3 " -' > -6 @%' *%@ ' J *G' *G@'
2 26 ' 3 C-' %' *G@' I *G@ ' J *G' *G@' .-'5 '
*G@' 9.-.6@-@%.' .7%H' -#' *G@' -*GA>@%%' J *G'
4 D .' E .D@@#-6' .>' *G@' @*G@ ' %' *G@'
-.%%' E .D@@#%' .>' *G@' -*GA>@%%' G@'
6 -' 2 ,-' JG.' $ #@%' -' *G@' $.%.>' .' *G@'
I *G@ '@> - *@%' .>' *G@' * *G@ 4%' $.%.>' -#'
*G@ @$A' #@D @%' 5Y5 ? ' *G@' -*GA>@%%'
*G .76G' -.%%' *.' *G@' @.-%' / -6' $@D.>@'
/ % $ @' .-' @ *G' G@' %' -.' .-6@ ' D @#' $A' *G@'
E.%* @' 9.-.6@-@%')% > E AH' $7*' # % #-'
I.' *G.76G' @> - -6' -' G > %@ ' .-@' -#' *G@'
% >@' G@' %' -' *G@' @ * .-' D @#' 2 3 F -*'
-#' -' *G@' @ .> ' (2 "3-*' -#' EE@ %' -'
@ DG' .D *A' %' G@' D -' $@' D.>E @G@-#@#' *G@ @
.J' 'J@' G /@' G@ @' '%E@D >@-' - A' . ' *G *'
J #@<%E @ #' @-*- -' T@6@%%' *G@' B@' .'
/G DG' J@' -#' -' *. @> @7%') @-' ' ' 'bH' *G@'
TD@ E*%' 6 /@' 7%' . ' *G@' .*G@ ' G -#' .>' h' QN'
.-J #%' '#@* @#' -#' D.--@D*@#' DD.7-*' G@'
6#') %' *G@' D # /A.%' . ' *G@' 7E @>@' I *G@ ' _^'
? 2'>I>1 I' -%*@ #' . ' ' ##./]' -#' >.*G@ '. '
' G %' @> - * .-%' %' G@ @' D @#H' %' % @-*' D.-W
D@ - -6' JG *' %G@' %' 7- $@' *.' 7**@' . ' *G@'
9 A%*@ @%' . ' *G@' -@TE @%% $ @' 1 ' 3##?12H (
$7*' JG *'%G@'G %'D.>E @G@-#@#'*G *'%G@'#@D @%'
*.' $@' -D.>E @G@-%$@' 5J 3 2 (' *G@'
DG -6@' E .E.%@#' $A' @ - A%' ? "; ' %'
7--@D@%% AH' 7*' JG@-'*G@' @%@ /@#' -#' 7-W
EE . DG $@' *7 @' . '*G@' I *G@ ' > B@%' *%@ '
EE . DG $@' -'. #@ ' *.' %' $@ -6' D.>E @W
G@-#@#' $A' *G@' 6#' *G@-') DD. # -6' *.' G@.<'
#.*7%H' %7 @ -6' @-*@ %' -*.' *G@' @ .> ' -'
*G %' J A' *G@' I *G@ ' >%@ '$@D.>@%' D E $@' .'
%A>E *GA' . ' %A>E *GA' %' ' @ .J< @@ -6' . '
*G@' %7 @ -6' . ' -.*G@ ' -#' %' *G@ @ . @' *%@ '
%7 @ -6') h' M"H' G .76G' *G@' %7 @ -6' . '*G@'
J@ *G' @.-' *G@' .EG ' %7 @ -6' -#%' -'
@-* -D@' -*.' *G@' JG. @' @ .> ' JG DG' DD. #W
-6' *.' *G@>' E ') * 7 -!' %7 @ %' -'. #@ ' *.'
@%*. @' *%' %7 @ -6' >@>$@ ' %' *@ J #%'
*G %' %7 @ -6' . ' *G@' .EG ' %' D.>7-D *@#' *.'
&@%7%' D.> -6' #.J-' . ' G@ ' G@ E' -#' *.' *G@'
E-@7> * D'. C '* B@-'7E' $A' >'%.' @'*G@'
@.-%' %.' DG %*@-@#' $A' *G@' % >@' %7 @ -6' -#'
%7 @ '*..' G@' .EG ' #@% @#' *.' D.>E @G@-#'
*G *' JG DG' @%' $@A.-#' -.%%')D.>E @G@-%.-H'
-#' %.' -/. /@#' G@ %@ ' -' 6-. -D@' -#' . >W
@%%-@%%')# ' 3 2J7 5I' #36 7H I' 3 3 ' -#'
*G7%' *G@' @.-%' *G@>%@ /@%' G /@' @ -@#' *G *'
G@A' @T %' $A' *G@' 6 D@' . ' *G@' I *G@ ' JG.'
>%@ ' %' < " ' 3 ?? ' -#' 6 #' -#'
D 4 -' - ' 7 ' T#E>' 2' ? ,-' M'%'
? " ' 3 36 ?? *' 6 #' F 7 -b'
-'*G %' J A' %.' *G@' @ .> ' @6 -%' *%' 7- *A'
@ DG' @.-' $@ -6' E.%%@%%@#' . ' *%' @ .> Z' ' *%'
g # Zo.%' E ' J *G' @ - A%' 6 ' 7 5C *' hh
M"<MQ
G@' .EG ' JG.' G %' %7 @ @#' . ' G@ ' .-6 -6'
*@ ' . $ ##@-' B-. J @#6@' $A' ' ' .>' *G@'
@ .> ' D 7%@%' G %*7%' *.' @> - *@' .>' G@ '
. J -' O /. ') ' @' G@ ' @>@>$ -D@' . ' *G@' G 6G@ '
J . #H ' %')%.' G@.#.*.%' D %' G > H' -' > 6@' . '
G@' @ .> <' I. ' -.' G / -6' @> - *@#' B@
G@' E@ @D' @.-%' .>' ' A2A6A ' $7*' .>' *G@'
.EG ' .- A ' G %*7%' %' >%@ ' B@' *G@' *@ '
. %E -6' . ' *G@' .EG ' ' > @ @' > 6@' 5 3 '
7*' $@ -6' . ' E-@7>#* D' - *7 @' G@' @ /@%' *G %'
. J @ ' @-' J. #' -#' >.7-*%' 7E' *.' *G@'
@ .> ' J G@ @' G@' > -6 @%' _^' #+E#]' J *G' *G@'
@%*' . ' *G@' @.-%' -#' %E@D A' J *G' *G@'
D @*@(-#' %' *G@' @ @D*' .-#' %*' $. -'
. ' *G %' . J @ ' J. #' %' @%* $ %G@#' %' *G@' .-' . '
@D@ /@%' *G@' - >@' . ' .-' .EG ' %@ 2@#' J *G'
. -6 -6' . ' *G@' #@E *@#' .-@' E .#7D@%' *G@'
c ; ' -' 1 ; C -*' *G@' @> 7 6@' . '
. E .%' . >@#' *@ ' *G@' *AE@' . ' G %*7%' . ') %'
%' %.' % #H' *@ ' *G@' *AE@' . ' *G@' I *G@ ' . ' '
. ') %' %' % #' 6 -H' *@ ' *G@' > 6@' . ' *G@'
9.-.6@-@%')D ' h' OH ' @-6' #@ /@#' .>' *G@'
##.%' cH%' 263 -*' G@' %' . ' [' . J @ ' E%ADG D '
@%%@-D@') #' + ' #?? ' *' %' G/' ()' 3 2-'
' Q 6E*' -' 7 2 7 3- ' G@' > .*G@ ' G@ %@ '
%@@-6' G %' $ 7E*-@%%' 5 I' 32# ' *7 . H' %'
@#' J *G' # % B@' . ' *G %' G@ ' . %E -6') hh
M^YMMH ' .' *G %' E .#7D*.-' . ' *G@' @> 7 6@'
-#' . ' *G@' JG. @' . J @ ' J. #' > 7%*' E .$ $ A'
@ @ ' *G@' .$%@ / * .-') h' M^H' *G *' .EG ' -' G@ '
%* *@' . ' 6-. -D@' -#' . > @%%-@%%' E .#7D@#' '
F# C' . 7 -*' ' > @ @' +# ' 36C -'
)*G *' %' . ' *G@' - >@' . ' *G@' . -H' ? G.' %' > @ -*'
$A' ' G@ @' D @#' %.' 2 3-' -#' D
' %' -.' 7 *@' D @ (' .-@' - *7 A' *G -B%'
%*' . ' *G@' G %*7%' JG.' %' % #' *.' G /@'
@> - *@#' .>' *G@' .EG ' .-6' J *G' *G@' ?F 3*'
JG DG' %' @ *' $@G -#' -' *G@' "32 ')D ' @-' '
^^' ^H ' 7*' >. @' E .$ $ A' J @' %G.7 #' 7-#@ W
%* -#' *G@' 9.-.6@-@%' JG.' 6 /@%' . >' *.' *G@<'
@.-%' $A' >E * -6' *G@' -.%%' *.' *G@>' -#'
JG.%@' >@' T ' G %*7%' %' 2 3Q -' @W
D@ /@%' !D ' h' QF H ' G@' . J -6' J. #%') h' M A '
@' %.' .$%D7 @1' . .%' ,' F 3# 1-' I '*
' 4 3 '36 Y 'Y7 ' '3236 -' @ - A%'
D.-@D*7 ' @ # -61' -' ' F 3J -' D2'
32 (') ' %' D@ * - A' -.*' *G@' 6G*' -@' @ W
G E%' J @' %G.7 #' @ #' * ' -#' @TE -' *' *G7%' 1'
@/@-' %' *G@' 2 3-') %' ' C ' %' *G@' CH 7 Y E D 2' '
3 C *' - ' *G@' 32 6 (' ' 3'6 Y -' D ' 3 ')*G@'
%E@D '- >@' $@ .-6 -6' *.' @ DG' -# / #7 ' @.-H '
%' -' D*' ' , 3 4 -' ' ' E * B@%' . ' *G@' <
"
I .>' $@-@ *G' *G@' *G .-@' . ' .E.%' E .D@@#%' '
'%* @ >' . ' @' JG DG' .J%' -*.' *G@' / D77>' '
5 ,' F-, ' . ' D @ * .-' G %' %' @G@-- ' J G DG '
*G.76G' .>' *G@' $@6 -- -6' . ' D @ * .-' @' G %'
.J@#' -*.' *' %' -@/@' 7 ' .E.%' G >%@ ' %('
@ A' -#' *G@ @ . @' G #@%' G %' D.7-*@- -D@' $@G -#'
' /@ ' *G *' *G@' % 6G*' . ' *' > A' -.*' #@%* .A' '
*G -6%' G@' ;3 - -' .- A' ' &@%7%' 6.@%('
-*.' G %' E @%@-D@' %' ' *AE@' . ' J G DG' *G@' G 6G'
E @%*' @-*@ @#' .-D@' ' A@ ' J *G -' *G@' /@ ') h
M H' @% #@%' *G@' @> 7 6@' -#' *G@' b@= ' //#E@ %'
)*G@' %ADG D H' .EG ' %.' E .#7D@%' @ *' G -#'
E.J@ %')*G@' A D H(' JG DG' @' @ *' *.' $@' %G E@-'
$A' *G@' @> 7 6@' . ' .E.%') h' Ma(' D ' @-' '^^
^(G@' @ # -6' JE ' ' D --.*' E.%% $ A' $@' 6G*H '
G@' @> 7 6@' . >%' *G %' .J@' J. #' .>' *G@'
6G*' -#' .>' *G@' @ * .>' *G@' %ADG D '
-#' .>' *G@' A D ' *' *G@' @-#' . ' *G@' J. B'
. ' D @ * .-' G@' E .#7D@%' # >' JG.' G #' @ #A'
$@@-' $@6.**@-' -' *G.76G*') h' a" H' I .>' # >'
E .D@@#%' ' *J . . #' G7> -' D@' *G@' 4')*G@'
%ADG D H' -#' d *G@' .*G@ %e')*G@' A+D H' h M O '
.EG '. -' *G@' .*G@ ' G -#' *@ ' 6 / -6' $ *G' *.'
G %*7%' -#' $@ -6' @ *' $@G -#' $A' G > ' E .#7D@%'
-.' > . @' -A*G -6' E@ @D*' *G@' %G@ B@@E%
a' ' Q

! DB' J *G' G@ %@ ' *G@' *G -6%' J G DG' %G@' J %' $ @')*.'G /@'E .#7D@#H' G %' EE @%'7.*' > @ @ A' *.' *G@' -6@ %' . '*G@' .E.%' $7*' %.' *.' *G@' .F2 ? ')*G@' -@7 > * D H' JG@ @ %< *G@' .G .? 8*' *G@' #F F3' JG.'E .D@@#@#' .>'*G@' > %D- -@' E -D E @' *G@' .6.%' G #' @ #A' J *G# J -' *G@>%@ /@%' J *G' G >')h' nN' D ' Q^' -#' QMH' @ @' 6 -' *G@' *@T*' %' -.*' %.7-#' ^' @ #1' E ? E ' E Q 25? ' ,C' G ,2' < <F V! 2' 5D. ' @' ? 2' F F # ' 2' :.* . ' ./5D' # ' C , ' Y> Gh'< <FG E I '#J#' 3' CE6 3'J U' . E 5D. D T@/' D7 h' !' . ' % *' 3 G F ,' F '? J 2' F D 2' , ' J ; ' 2 !' J Q ' !"g ' J;. # 2 ' 5D. @T@ ' % ' 5D @5D D* ' ?D' 3 G F C ' 3' D h I 1 -' # ' J < h 'J #' > 6Y*Y J

G@'# %* -D* .-'$@*J@@-' *G@' !5D @5D . ' -#' *G@' V 5 ' . '$@*J@@-' *G@' > %D7 -@' -#' @> - -@' %E *%' %' #@#-@#' > . @' D .%@ A' @ %@JG@ @ !' DW D. # -6' *.' *G *' #@G- * .-' *G@' YF +? ' @' *G@' -6@ D' $@ -6%' 5 @' D # F% *' *G@' # !' D @#' %.')!%' $A' @-*E-%' G >%@ H' ,' , 7 HY ' J 2 *' ,' 7 HY '7" Y EC *' @' *G@' %E *%' . '*- ' -@7 > * D ' JG.' -' *G@ ' *.* *A' > B@' 7E' *G@' U) FF V 7 ' G@' . ` @' E .D@@#' DD. #W -6' *.' .-@' *G@. A' E>' *G@' .EG ')h' Q ^ H ' DW D. # -6' *.' -.*G@ ' .>' *G@' g@ 9 %D7 -@ 4 ' Z @' .>' *G@' .6.%')h' SH' $7*' %.' E .$ $ A' .>' G >' %' G / -6' *G@' .EG ' . ' G %' -%* 7 > @ -*' *' *G@' D @ * .-' . ' > -' $7*' *@ ' *G@' . > * .-' . ' G %' E%ADG D '$.#A' $A' *G@' @ > 7 6@' ' Y *' E #2 3 I ' -' @ 7T' .>' *G@' #G 3 #' %' -W 7%@#' #7 -6' % @@E' $A' *G@' .6.%' -*.' *G@' DG.%@-' %.7 ' *G *' *' > A' -.*' $@' -' 6; ' 5 ' %7$W @D*@#' *.' *G@' - 7@-D@' . ' *G %' .J @ ' * -%*. A' J. #H' G %' 7 2Y (', #2 F3 ' @ /@-%' *G .76G' -#' *G .76G' *G *' JG DG' EE@ @#' $.7*' *.' %@E *@ ' 7 - * -6' $.#A' -#' %.7 ' *G.76G' *G@%@' $@@-' E .#7D@#' $A' *G@' .EG ' -' ' # / #@#' D.-# * .-' ^ 7*' *G@' #@@E' % @@E' . ' # >' J %' *G *' . 6@* 7 -@%%' . ' *G@' %.7 ' JG DG' G@ #' G@ ' *.6@*G@ ' J *G' *G@' $.#A '.' *G *' %G@' > 6G*' -.*' $@' # %%. /@#' 7 -* ' *G@' .*@ ' G #' #@E.% *@#' -' G@ < *G@' E -@7 > * D' %@@#' JG DG' J@ -*' .-' 6 . J -6' %' %E B' 5# 2 '_ @ #' J *G' @ - A%1' " ? ' U' # ' U (, ;' V Γ G E1 ' ? !-' !' g //m8T@ J F ! > Y5 H ? $h ' $' J 2 ; F, ' 7 Y E& ' Y>V E F ' ' #' G %' 7 JY ' J %' -' @ 7T ' *G@' , h I F< ' -#' *G@' , .<2')h' Q ' D. > E ' h' MH ' -' .E@ * .-' . ' *G@' .6.%') J *G' > @# * .-' . ' .EG * .-' . ' *G@ . @' G@ @' %E.B@-' . ' JG DG' E @D@#@%' *G@' @ *G A' > - W @%* * .-' . ' &@%7%' %' *.' *G@' *@' . ' # >' G > %@ ' *G@' . 6 - ' D @ * .-' . ' *G@' @ > 7 6@' -#' -*.' JG. > ' *G@' E-@7 > * D' %@@#' G #' $@@-' #@W E. % *@#' -.*G -6' >. @' %' G@ @' *. #' 7%' 7*' J @' > A' /@-*7 @' *.' D. > E @*@' *G@' #@ @D* /@' DD. 7 -*' G@ @' $A' . #@' - * /@%' -' *G %' J A' *' *G@' *@ @#' #@ @> 7 6@' > B@%' G %' D @ *7 @' 6 -' *.' # %W EE@ ' *G@' > %D7 -@' 7 JY ' #@E. % *@#' -' *' %' D @#' 7EJ #%' -*.' E # %@' *G@' @ > - -@' 7 2Y ; ' %' * B@-' $A' G > ')^' J *G' @ - A%' #E#<' &# 2' -#' *G .76G' /@' * -% @ D @#' *.' *G@' E -@7W > * D')h' Q^H ' DD. # -6' *.' *G@' .*G@ ' DD. 7 -*')h' a" H' *G@' @ > - *.-' .' *G@' 7 JY ; ? -' @ D5D *8< 5 -' #.@%' -.*' * B@' E D@' * ' *@ ' *G@' E .#7D* .-' . ' *G@' @ > 7 6@' JG.' E .D@@#%' .>' *G@' .EG ' > > @# *@ A' *@ ' *G@' #@E *7 @' . ' G %*7%' % ' 7 *' . ' G@ ' J3L -*' @@B -6' #' %G@' *%' 7E' G@ ' @A@%' J *G' ' E A@ ' . ' 6G*' . -*@ > E . W -@. 7% A' J *G' *G %' @ > - *@' . >' *G@' > . *G@ ' *G@' 7 JY ' FFG E ' -#' . >' *G@' > %D7 -@ E -D E @' *G@' -6@ %' . ' *G@%@' 7 JY ' JG.' @ #@%* -@#' *@ ' *G@ ' D. > E @*@' @#@ > E* . -'*.' . >' %A2A6 @%' J *G' *G@ > ' G@' -6@ %' *G@ @ . @' E A' . ' *G@' 5 J ' *.' JG DG' *G@A' $@ . -6 ' $@D 7%@' J *G. 7*' *G@%@')E-@7 > * D' . -@%#' *G@A' D - - .*' G. E@' *G@ > %@ /@%' *.' @ -*@ ' *G@' @ . - ' G@A' . >' J *G' *G@%@' E -@7 > * D' %. 7 %' '%E *7 ' 7 - *A' $A' @ %. -' . ' *G@ ' D. > > . -' . 6 -') hh' a" ' Mb' MF QQH ' G@A' @' *G@' -6@ %' . ' d' *G@' @ @D*' e' JG. ' J ' %G @' *G@ ' *G@' -6@ %' . ' d' *G@' @ @D*' e' JG. ' J ' %G @' *G@ ' 7 *7 @' -G@ * -D@' -#' E@ @D* . -' J *G' *G@ >')h' QMH ' G@' , 7 Y ' Y ' . ' 5" Y ' ' 6+F, ?E. -' @' - . *' B@' J31 ' J *G' JG. %@' # %%. 7 * . -'*G@') @E J '*. ' J . 7 #' $@' # %%. /@#' - . ' B@' *G@' D @ * . -%' E . #7D@#' $A' *G@' .EG ' $7*' *G@A' @' -%' DG # @ -') 3% @5*/ H' . *@ J %@' JG@-' *-@' D @ * . -' J %' D. > E @*@#' *G@A' J . 7 #' G /@' $@@-' D. > E @*@#' *. ' -#' *G@ @ . @' G /@' *G@A' B -%G E' J *G' *G@' 6G*' JG DG' G %*7%' %*' > #@' *. ' D. > @' . *G' $A' G %' %7EE D * . -'*.' *G@' @ . -%' ' ? *G' &@%7%' -' G > ' . J ? ' JG DG' ? *G' G > ' J ' @ -*@ ' -*.' *G@' . > ' @' E . *@-* A') 5D @*' #2 ' E7 @#(' -#' *G@ @ . @' J@' D -' 6G* A' % A' *G *' *G@' YFF VE5 ' ? % DG. %@-' . > ' *G@' .7-# * . -' . ' *G@' J . #') h' a^H ' G@' E .D@%%' . ' @#@ > E* . -' % % . W . J %' G %*7%' G / -6' @ *' G %' > . *G@ ' $@G -#' -#' .7*% #@' *G@' ! @ . > ' > E . @%' . -' G@ ' $@G ' *G@' %% %* -D@' . ' *G@' @ . -%' -' DD. # -D@' *G@-' J *G' *G@ ' 6 . . #' E @ %7 @') @/b. 5D5ZH&@%7 9 -' JG. > ' *G@' 7 -@%%' . ' *G@' @ . -%' #J @ @*G' % 7@%' . G' *.' $@' *G@' J 3FG "E -' . ' *G@' @-' @ . -') hh' QM' M^H ' @' %' %. ' %' > @%%@-6@ ' . ' ' *G@ @ . -%' D @#' #A. %' 3 G -' -#' ; 3 . G -' -' . #@ ' *.' @#@@ > ' *G@' JY E *' *G@' E -@7 > * D' %. - %' @' G > %@ ' %' #@%D@-# -6' . > ' *G@' @W . > ' %' E. %%@%%@#' . ' *G@' G#? ; -' 7*' *G@' -6@ %' @D@ /@' *' -' $ E* %> ' . ' .7 '% B@%' *G .76G' *G@' D. > > 7 - D * . -' . ' *G@' ' . ' G > ' #@W %D@-# -6' -' *G@' $ E* %> ' E' &@%7%' -' @ @ @-D@' *.' *G %' $ E* %> ' . ' *G@' E6@ %' %' -*@ E @*@#' *G@' $ E* %> ' . ' *G@' #@ #' . ' ^' . ' T / ' QN ' A' *G@' d' #@ #' e' @' *G@ @' > @ -*' *G@') @ > - -@# %.7 %' JG DG' -' *G %' J. #' @' %7$ @D*' *.' #@ *G' *G *' %' *G@' %.7 %' . ' *G@' E -@7 > * D ' $A' *G@' 2 " ' J@' > 7%*' 7-#@ %* -#' *G@' 3 # 2 -' . ' *G@' -6@ %' JG. ' G /@' -' E . * .-' -' *G %' . J@ ' J . #' G %' / D .7%' $ E* %> ' %' *G *' D @#' $A' *G@' 9 D. < % -%' ; J -' , G . ' ? *G' *G %' @' $ EW * %@#' '*-@' E-@7 > * D' #@%* -@#' . ' -' 7 * > *@' 7 - .-' J *G' *G@' -6@ %' b' *G@A' @' $ E* %@#' -*.' *G@' % >@' - >@' %' *G *' -' JG DG' *G@' -6@ ' . ' @/@ A' % -6@' E -@7 > * D7%' G %' $@@-' $ E* %@#' -' . #@ ' -.*' *.' $@' #@$ @#' $A' *G@' ! E.%' . '# 2 -' . >' @-*@ -6' -*.' *G@' @ . > ')h' QQH G@' D. > -6' #. J -' . ' &@%7%' . ' *G@' E D @*@' * B@%' E D@' %.' *G *' G@' %%7 > @%' ' E -@7 > * D' $. #A')) E5D . /H ' . > @#' $A' *G@' .EG ' . >' *G@ E -@7 > * D' %@@#' . ' %') J *G' %E@D ' @ @ @-D@' *.' G@. #. *7%H' *' %' @ %@JG@ @' @TE @%%@#' $A' -W /@%* -6' G > %@ ' J *G' *G@' .EG ' -#' J *G' *G@' YFF 7? ' 2' 7? Ih 3 CH2' 2' 32 2' D' *G@' E -@7 > * .' G7 > - *A H' %' J *G' ' $. #A') h' ^ ' QF H ' G %' $. #A' 1 U' 7 F 2 ' %' *G@' / % $ @' -' &@%7%' *G@' -/ % $ @' $@ -6' *G@' 3 # *G@' 2 ,-' ; h2Y ' . ' *G@' .6.%' . ' *G@-' &@%7%' *G@' ++ -! -#' *G@' .EG ' . >' *.6@*G@ ' E . J @ 7 ' -#' E@ @D*' F 3 ? -' J 2' J ; J 3 J

G@'` E 2 -' 2' *G@' - >@%' ; ##1*'4 *'
) @- ' 'a' ^(' Q^' MH' -#' E .$ $ A' %.' *G@'
> D' . >7 @' . ' E A@ ' -#' D.- 7 * .-'
JG DG' @' .7 -#' >. -6' 9 D.% -%' -#' .*G@ '
@-* - -' ' @-* -7%' . -' *G@' .*G@ ' G -#' '
EE@ %' *.' G /@' $@@-' *G@' %*' JG. ' 7-#' *G@'
- 7@-D@' . ' *.- D' EG .%.EGA ' .7 -#' -' *G@'
. #' .%> .6 .- D' 9 A*G%' ' -@J' -#' EG .%.EG D'
>@ - -6' G@' >A*G D ' E@ %.- 6@%' . ' *G@'
@-* - -' @ .> ' E @%@-*' *G@' G %*. A' . '
> -#' . '%E *' JG DG' $ @ B -6' . *G' .>' *G@'
E > '% @-D@' . '*G@' G ##@-' 6 .7 -#' . ' '$@ -6'
-' *G@' . >' . ' *G@' D @ * /@' *G-6G*' -#' J '
E .D@@#%' .>' *%' G # -6<E D@' *.' @/@ * .-'
G %' %@ <#@/@ .E>@-*' . '*G@' - -*@' EE@ %' *.'
$ -6' *' 7-#@' - *@' D.-# * .-%' . ' J33 -' . '
%7 @ -6' JG DG' @D*' @/@-' *G@' G 6G@%*' @ .> '
-#' *G @ *@-' *.' #@%* .A' *GG' E > ' G >.-A'
7- @%%' *G@' -# / #7 ' @.-%' -' JG.>' *G@' -W
- *@' E.J@ %' . '%E *' # %* $7*@' *G@>%@ /@%' D -'
$@' .-D@' >. @' @%* $ %G@#' -' *G@ '. 6 - '. #@ '
-#@ DG' @%* -@#' J *G -' G %' . J -' > *%' G@
%' >@' E .D@%%' JG DG' J *G -' *G@' @ .> '
$ .76G*' *.' @%*' $A' *G@' D* .-' . ' 7%')' 1 -*
> *<> B@ H' @E@ *%' %@ ' *' *G@' .J @ '%* 6@%'
-#' #@/@ .E>@-*%' . '@T %*@-D@' -' *G@' * .7$ @%'
. ' .EG ' J@' -#' @E @%@-*@#' *G@' G %*. A' . '*G@'
%. 7 ' JG DG' G / -6' . % B@-' G@ '. 6 - / ' G. >@ '
-#' %.' .%*' G@ ' E .E@ ' -B' -#' E7 *A' %'
/ % *@#' - .J' J *G' --7>@ $@' %7 @ -6%' E -6%'
. '6 @ ' -#' --%* @#' .-6 -6% ' * '#@ /@ -D@'
%' - A' /.7DG% @#' G@ ' .>' $./@' G@'
. 6 -' . ' *G %' @-* - -' .EG ' %' %.' *.' $@'
.7 -#' -' *G@' A -' 6 -.% %' :' G@' %'
G@ @' #@%D $@#' %' *G@' ./@ .J' . ' 6G*' JG DG'
*G@' >. *G@ '. ' @' D -' -.' . -6@ ' @* - ' *G@' $@ >'
$7 %* -6' # *G' . -' d' *G@' @ *' % #@ e' JG DG') B@'
G@' 6G' %E B%' . ' *7 - -7%*' @ .> H' $@W
D. >@%' *G@' E -D E @' . ' @' -#' ' . > * .-'
-' *G@' I' ? *G' @-* -7%' %.' *G@' .EG '
EE@ %' %' *G@' . > * /@' E -D E @' -' *G@' / % $ @'
7 - /@ %@'* $7*' J *G' *G %' . #' D.%> .6 .- D' D.-W
D@E* . -' J@' -#' *G@' E *. - D' *G. 76G*%' D. > $ - @#'
. ' *G@' %. 7 4%' ' . ' G@ ' E7 - * /@' %7 @ -6' . ['
G@ ' @> - %D@-D@%' . ' *G@' . -6' . %*' G. > @ ' -#'
G@ ' - ' @*7 -' *G *G@

@-* -7%' G > %@ ' %' J@ ' %' *G@' . #@ ' - W
. D' %DG. . ' @E @%@-@#' -' *G@' @ / D@ E*%' . '
@ > @-%' @T -# -7%' B - . J %' $7*' . -@' .EG '*G@'
*J@ *G') . ' *G * @*G H' @. -' . ' JG. %@' I ' -#'
D. -%@g 7@ -*' %7 @ -6%' *G@' JG. @' . ' *G %' > 7 -W
-@' D @ * . -' %' *G@' %%7@' G@' % > @' D. -D@E* . -'
4 > @@*%' 7%' 6 -' -' *G@' . #@ ' %. 7 D@' > #@' 7%@' . '
$A' EE. A*7%' -' *G@' A -* 6 > ' -' 9 D7%') @ -
* ' ^ ' a (' D ' ^b' M (' ^F ' ^ ' Q (' ^O ' ^ (' $7*' . *G@ <'
' J %@' ^ ' ^F ' MH' %' ' %' -' *G@' %@D. -#' DD. 7 -*
6 /@ -' $A' @ - @7%') ' Q MH ' DD. # -6' *. ' *G %'
%*' .EG ' *@ ' **@ > E* -6' *G@' > E. %% $ @' 6 /@'
$ *G' *@ ' ?. # %' . >@#' G@' ' 6 -'
@ -#' %. . J ' J *G' G. . ' -#' #@%E ' -#'
%* /@%' -' @/@ A' J A' *. ' G #@' JG *' G %' G EE@ -@#'
G@' *7 -%' *' @ -6*G' *. ' *G@' I *G@ ' -' G@ ' E@ -W
@ -' %. . J ' -#' ' *G@' . *G@ ' @. -%' > B@' -W
*@ D@%% . -' . 'G@ ' 9 @ - JG @' . >' *G@' E %% . -%'
. ' .EG ')G@ ' D 2< *' ; 4 E*' 7 H< -' -#' 7 %H'
*G@' > *@ ' ?. # %' . >@#' G@' ' 6 -'
G@ @' %' D@ * - A' -.*' *G@' . J @ ' .EG ' $7*' *G@'
. > @%%' *@ R$ *G ' *G@' D 5D #' J G DG' @> -%'
$@G -#' J *G' *G@' > . *G@ ' J G@ -' G %*7%' G@ '
%. -' $. > ' -' @> - %D@-D@' . ' *G@' G 6G@ ' J . #'
G %' > . 7 -*@#' 7E' *. ' *G@' @ . >

G@' # %* -D* . -' > #@' . ' ' *J . . #' .EG ' %'
G@' > . %' >E. * -*' *@ * .-' -' *G@' . 6 - '
%A%*@>' * B@ -' -' G -#' $A' 'D@ * -' E *' . ' *G@'
@-* - -' %DG. . ' ? @' @' @%E @%>A' - . > @#'
. ' *G %' #. D* -@' %' * 76G*' $A' @D7 -#7%' . -@' . '
G@' . #@%' # %D E @%' . @-* -7%') @ -' ' ^^' QH'
$7*' @ %@JG@ @' J@' -#' *' . - A' -' #. D7 > @ -*%' . '
*G@' * -' %DG. . ' G@' D' @7%*' > -' DD. 7 -*'
. >' %. 7 D@' ' @ *@%' %*' *G@' G %*. A' ' *G@'
%*' @. -' .EG ' -' ./@ J @@- 6' #@% @' . '
> > @# *@' D. > > 7 - . -' J *G' *G@' '<' E@ @D*'
I *G@ ' %G@' %@E *@%' G@ %@ ' . >' G@ ' # -*'
%' -*. ' *' *@' . '%7 @ -6' -#' ?. 7 #' G /@'
$@@-' JG. A' # %%. /@#' -' G@ '. 6 G6' ' . -%'
G #' -. *' #@ /@ @#' G@ ' . >' G@ ' %7 @ -6 ' @W
-* . #7 D@#' G@ ' -*. ' *G@' @ . > ' -#' @7 - *@#'
G@ ' *. ' G@ ' JA. %) @ -' 'Q ' Q ' D ' a (' M ' MH '
G@' E7 D * . -' . ' .EG ' $A' . -%' %' *G@ @$A'
DD. > E %G@#' *G *' G@ ' 4 ./%') @ > @H ' *. W
6@*G@ ' J *G' *G@' Z<gcN. ' *G *' G %' . >@' 7E. -' G@ '
)g $ ' 4 " 2 ' %' %@E *@#' . >
G@ ')Q ' a (' a ' ^H ' G %' ?F B< 6N Q' . ' *G@'
%' . ! 7 ' %' *G@' 4 TZ d !# . ' ; 3 ' ' *' %'
#@%D $@#' G@ @' %' -' *G@' #. D* -@' . ' *G@' / . '
)Q ' MH ' J *G' JG DG' G. J @/@ ' *G %' DD. 7 -*' %' -. *'
. *G@ J %@' *. ' $@' D. - .7 -#@#' %' ' . > @%%' $@ - 6'
5D6 7 -' + ' #/@ @. H ' *' %' -#@@#' %* ' . '
E -@7 > * D' @%%@-D@' -#' @-#. J @#' J *G' ' @ * -'
- *7 ' . -6 - 6' *@ ' *G@' 7EE@ ' J . #') *G@'
' $7' $@ - 6' 7 - $@' *. ' D. > E @G@-#' -A W
*G -6 ' *' %' . > @%%' ' > @' J@ B' @> - -@' . W
%E -6 ' -' + E 5 .') D. > E @' %. ' .%' ' M^ '
E ' ^ ' % H ' 7*%#@' *G@' @6 . -' E ' 6G*' -#'
*G@' @ . > ' %G@' %' # /@-' $. 7 *' $A' -' @% %* $ @'
@' -' E D@%' . ' %G #. J' -#' @ > E* -@%%') ^'
5? F -' F G' F 3 C ? -' # .7 ' .' #;. *' ;'
?, 3' h' M^H ' * ' *G@' 7EE@ ' G %*7%' * B@%'
E *A' 7E. -' G@ ' -#' > E *%' *. ' G@ ' *G@' < 7 -'
) 7' 2 ') Q ' a (' a ' ^H ' *G. 76G' *G %' < '
7 C -') 7' 2 2' %' @TE @%% A' D. -* %*@#' $A'
@- @7%' J *G' *G@' -' F ' 6 ' J G DG'
G %' -. *' A@*' * B@ -' E D@ ' *' -@/@ *G@ @%%' . >' G %'
. J -' DD. 7 -*' EE@ %' *. ' G /@' D. -% %*@#' -' -'
* ' *G@' 7EE@ ' G %7%' G %' 6 -' @ *' G@ '
#. @%' %G@' D. > @' *. ' *G@' B - . J @#6@' . ' G@ ' %7 @ -6'
-#' . ' G@ ' %@E * -' . >' *G@' @ . > ' -#' %'
@#' J *G' . -6 -6' *@ ' *G@' $@**@ ' J . #' . '
JG . G ' % -D@' *G@' D. > -6' . ' *G@' G %*7%' '
6 -*' % /. 7 ' G #' @> -@# J *G' G@ ' 7*'
G@ ' @-#@ /. 7 ' *. ' > . 7 -*' 7 EJ #%<' -*. ' *G@'
@ . > ' -#%' $ ' -' *G@' D* . -' . ' . '%' JG. '
B@@E%' G@ ' $ DB' J *G' *G@' > 6 D ' 7**@ -D@' & . '
. J ' *G@ -' > . @' *G -' @/@ ' @@ -6' G@ %@ ' @ *'
. -@' . 7 % #@' *G@' @ . > ' %' %G@' #' G. #' . '
' > - -@' . '%7 @ -6%' %. . J ' @ '#@%E@ W
* . -' 6 -. -D@' $7*' %.' . ' *G@' %*' * > @' J *G'
-' 3 4 -' . ' E@ - *@ -*' D. -/@ % . -') a <'
g E. #3G H' *. ' *G@' /@' . ' @' ? G @' *G@ -' G@ '
4 , ') *G@' %*' .EG H' .$* -%' #@ /@ -D@'
5# ; -' % ' 3 2 ' %G@') *G@' Q . ! H' G %
@ /E@ @-D@' . ' *G@' . EE. % *@ ' I . >' G@ ' 3 '
%%7@%' *G %' . J @' J. #' I . >' G@ ' "C H '
D. > @%' *G@' %. 7 '. '*G@' J. #' TG' '"F 3 2 '
-#' . ' *G@' @> 7 6@' . >' G@ ' -#' & -
G@' @%' . >' G@ ' *@ %' *G@' J *@ A' E * D @%'
. >' G@ ' %> @' *G@ %7$%* -D@' . ' 6G*' . ' G@ '
' -#' @ ' *G@' D. E. @ ' @ @>@ -*%' ' *G@'
7 - /@ %@') a ' ^ ' QH

G %' . > * . -' . ' *G@' ' - /@ %@' %' 7 *G@ '
#@% 6 - *@#' %' -' . E@ - 6' . ' *G@' ' . ' DG W
> . *G') M ' MH

G@' 7 *G@ ' E .D@%% . '*G@' J . #4%' . > * .-' %' #@E D*@#' GA' D- @7% .>'*J .' DD.7-*%' JG DG' %7EE @>@-*' @ DG' .*G@ '*G@' %*' *G @*' JG DG' G@' G %' $@@-' 7% -6' G *G@ *.')%.7 D@' H' '#.D7>@-*' . '*G@' *. @> D' %DG.. (' *G@' %@D.-#')%.7 D@' H' *G@' J * -6' 7%@#' $A' @>@-%' %.'5) ; *' ;' ?, 3 'hh' aM<FbH' G@' DD.7-*' 6 /@-' $A' ' %' *G@' $ % %' . ' /G *' %' .7-#' -' @- @7%' .>'a'b' * 'b' $7*' %' @)&7@-* A' -*@ 7E*@#' $A' -%@ W * .-%' .>' 9 .%*' . ' *G@' DD.7-*' %' 6 /@-' *J D@' -'# @ @-*' J . #%' -#' J *G'% 6G*' >.# W D * .-%' -' #@* ' G %' %' *G@' D %@' ? *G' *G@' . 6 - * .-' . ' *G@' @> 7 6@' *G@' . > * .-' . ' *G@' ADG D' -# A D' .-!' *G@' . ' *G@' .EG ' *G@' E%ADG D ' G %*7%' . ' *G@' @> 7 6@' *G@' D.-%* *7@-*' E *%' . ' *G@' .*@ ' J G.' #@%D@-#%' . ' *G@' J. B' . ' @#@>E* .-' -#' *G@' B@' . > > .-'*.'$.*G' DD.7-*%' %' *' *G @*' *G@' +. #' J 2' . ' DG > .*G' . ' G@ ' #@ /@ -D@' . > ' G@ ' %' @ @D*@#' $A' *G@' .*@ ' . ' W D @*@' JG.' .-'*G@' -*@ D@%% .-' ' G %*7%' %' %@-*' . *G' .>' *G@' @ .> ' -#' J *G' 'D.>E -A'. ' G %' -6@ %' #@%D@-#%' *.' G@ ' I .>'*G@' E%ADG D ' 7$%* -D@' G@' . >%' *G@' @> 7 6@' . ' *G@' @$W #.> #' ./@ ' JG DG' DG >.*G' %' 6#. #' %*%' @-*G .-@#(' .>' *G@' GA D#' %7$%* -D@' E .D@@#' *G@' Jh 66; F@' 2 ?E '*G@' .%>.D *.' . ' @/ ' -#' *G@' #@>.-%')I. .J -6' %.7 D@' ' @-'b'^(' . .J -6'%.7 D@' ');.' \'?,. 3 *' hh' aM<aF's' @-' a' b' #.J-' *.' F 2 "' 3 F32?' -#' b'Q<MH' U' G /@' G@ @' -' @DG.' .' *G@' .#' EG *@' #.D* -@' *G@' @> 7 6@' EE@ -6' %' > *@#' @ -6' JG.' B-.J %' . ' -.*G -6' G 6G@ ' *G@-' G >%@ ' $7*' *G@' .%>.D W *. ' ' ' -' @/ ' %E *' JG.' %' E.%%@%%@#' .' *G *' B-.J @#6@') @E' b'a' D ' M" bH' G@' .> * .-' . ' *G@'/ 7%' D.-%* *7@-*%' . ' *G %' .J @' J. #' D7*' . ' *G@' 3 É., ' DG >.*G' %' *G@' J. B' . ' *G@' @> 7 6@' D* -6' %' -' -%* 7>@-*' . ' *G@' .EG ' JG @' > 6 - -6' *G *' @' G >%@ ' %' *G@' 6G@%*' G@' 7 *G@ ' #@* %' @' J *G' %.>@' -% 6- D -*' >.# D * .-%' *G@' S >@' -' $.*G' DD.7-*%') . .J W -6' %.7 D@' ' @-'a'Q'(b'^(' . .J -6' %.7 D@' ')#.';?, 3 'hhaO<aNs @-'b'a' JG@ @' -' -*@ E. * .-' .>' ' @E@ *@# A' $ @ B%' *G@' D.-W -@T .-H' .'*G@' *G @@' . 6 - '@@>@-*%' . ' *G@' ' - /@ %@' *G@' -@7> * D' *G@' %ADG D' -#' *G@' A D' @>@-*%' D. @%E.-#%' ' %G @@ . #' D@' . ' G7> -' $@ -6%' .-@' $A' - *7 @' D E $ @' . ' % / W * .-' -.*G@ '@-#. J@#' J *G' @@#.>' . ' J ' -#' '*G #' $A' - *7 @' #@/E*@#' *.' #@%* 7D* .-' G@%@' *G @@' D@%' . ' B -#%' . ' G7> -' $@ -6%' @' @E @W %@-*@#' $A' *G@' *G @@' *.-%' . ' # >' @*G' $@ ' -') .>' ' @-' ^' Q(' .>' ');.' ;' ?, 3 'hh' b"<bO's' @-' b' b' (O' bH"' G@' E-@7W > * D' %@@#' %' %@D @* A' %. J -' $A' *G@' .EG ' -' *G@' %.7 '. ' # >' 5#);.' ;' ?, 3 'h' bMH' -#' *G@' > %W D7 -@' -6@ %' J *DG' ./@ '*G@' 5?2 '53 3 ' 7*' -' *G@' > -' %.7 D@' ' *G@' . 6 - * .-' . ' E-@7> * D' %.7 %' .>' *G@' >E @6- * .-' . ' *G@' .EG ' $A' *G@' -6@ %' D ' *G@' .*@ ' %' 6 /@-' J *G' >. @'#@* ') @-'a'b' %*' %@-*@-D@' (b ^ (' F H' %%@-* A' *G@' > @' . >' .' #. D' -@' %' *G *' E @%@**@#' -' *G@' ?, - ,C4 " ')/ ' M^<Ma' EE' ^ <^NQH G@' #. D* -@' . ' @#@>E* .-' %' D7 .7% A' > .# W @#' -' *G@' * -' %A%*@>' G@' . #@ ' * @ DG -6' . ' ' G %*7%' %.-' . '*G@' .EG ' JG.' . % B@%' G %' >. *G@ ' -' . #@ ' *.' %D@-#' -*.' *G@' @ .> ' %' ** $7*@#' $@% #@%' *.' @-* -7%' G > %@ ') @-' ^^' ^H' -#' *G@' - *. D' %DG.. '*.' 9 D7%' %. DD. # -6' *.' JG.>' G %*7%' @D@ /@%' *G@' E D@ . ' *G@' T *G' @.-' J *G -' *G@' @ .> ') @-' ^b M(' %@@' 6@- @ #%' @> B%' 7E..-' *' 8*.' E' MOaH' 7*' DD. # -6' *.' *G@' %.7 D@' ' % 7%@#' $A' @- @7%' *G@' -@J' A2A6A' . ' G %* %' -# G E6 2 ' * B@%' *G@' E D@' . ' G %*7%' %.- . ' .EG ' G / -6'@> - *@#' .>' *G@' 9 .-.6@-@%')*G@' .b%' -#` !!@* H' *@' *G@' @%*. *.-' . ' *G@' ' EE@ ' .EG ' -#' *G@' %@E *.-' . ' DG W >.*G' DD. # -6' *.' *G@' A@*' A.7-6@' .>' JG DG' *G@' #.D* -@' * B@%' -' *G@'), - ,C4 3' *G@' -7>$@ ' . '*G *A' @.-' %' %*' > #@' 7E' $A' *G %' *@@-*G' A2A6A') .% / 'M^' E' ^ H' G@' . - A' E@D7 *A' %@@>%' *.' $@' *G *' -' *G@' DD.7-*' 6 /@-' $A' @- @7%' .>' %.7 D@' H' *G@' % >@' 7-D* .-%' @' %D $@#' *.' *G@' @.-' G %*7%' %' *.' *G@' U L -' @' D.- >%' -#' @%* $ %G@%' *G@' @.-%' $A' *@ DG -6' *G@>' *G@' J'. ' A2A6A' -#' %G@J -6' *G@>' *G@' >E.%% $ *A'. ' *G@ ' B-.JW -6' *G@' I *G@ ' JG@ @ %' *G@' ? 2 2 U# 2*' .-' *G@' .*G@ 'G -#' *@ DG@%' *G@>' G.J'*.' *G -B' -#' E %@' *G@' I *G@ ' . ' ') @-' Q' b' F H' *' %@@>%' G@ @' @/ #@-*' *G *' *G@' -@J' . >' -' JG DG' G %*7%' G@ @' EE@ %' @' -.*' E *' . ' *G@' . 6 - -6@>@ !*' . ' *G@' %A%*@>' -#' #.@%' -.*' J @ ' *' -' J *G' *' G %' G 6G@ ' G %*7%' *' %' %' J@' G /@' %@@-' JG.' >E *%' *.' *G@' .J@' .EG ' *G@' K) `' .#g 5 A' -#' >>@# *@ A' *@' @*7 -%' -*.' *G@' @ .> ') @-' a' ^H' ? GA' *G@< G %*7%' @ /@%' DG >.*G' %.' 7 DB A' *@' ' G < DD.>E %G@#' J. B' . ' @#@>E* .-' D#-' .- A' $.' @TE -@#' $A' %7EE.% -6' ' * --%. > * .-' . ' *G@' . 6 - ' #.D* -@' G@' < 5 H. -' " @' 2J "2' -#' *G@' #@ /@ -D@' .>' *G@' 3Q É' %< >E *@#' *.' *G@' DG >.*G' *G .76G' .*@ ' *G@< D @*@'. '&@%7%' J G.' EE@ %' G@ @' %.' %%7 -6' . *G' %' *G@' D.>>.-' .#7D*' . ' *G@' J G. ' @.> ') I .>'%.7 D@' ' @-' Q X (' M ^ Q aa b ^(' .>'"') ;.' ;'?, 3 'hh' aM<ab>s' @-' a' bH' @' %' *G@' 6@-@ ' I >@'. '*G@' ' - /@ %@' J G. ' G %' . >@#' ' *G -6%' J 3 (' -' G %' J. B' G ' > B@%' 7%@' . ' DG >.*G' -#' . ' *G@' E%ADG D ' @>7 6@' J *G.7*' G %' B-.J @#6@') I .>' %.7 D@' ' @-' b' ^(' .>' ');.' ;'?, 3 # h' aO' ! @-' a' b H' -#%.' *G@' E-@7 > * D' %@@#' *.' JG DG' DG >.*G' 6 /@%' $ *G' %' #@ /@#' .>' *G@' -6@ %' . ' *G@' .*@ ' -#' D.>@%' #.J-' *' G %' -%* -D@' -*.' *G@' .J@' J. #')%@@' $./@H -' *G %' .>' '.D* -@' %.' *' %' *G@' .*@ ' JG.' *' *G@' @-#' . ' *G -6%' D.>@%' #.J-' .-D@< >. @' *.' $ -6' -' *G@' 7- /@ % ' @#@>E* .-' 7*' JG@ @ %' DD. # -6' *.' - *. D' #.D* -@' G@' #@%D@-#%' *.' @ *G' -/@%*@#' J *G' *G@' .EG ' -#' U) FFG 7 5' %' J *G' ' E-@7> * D' $.#A' %.' G@ @' G@' 7- *@%' .-' D.> -6' ! J -' $.*G' E%ADG D ' -#' E-@7> * D' @ @>@-*%' $@ -6'.$ 6@#' *.' %%7>@' *G@' %* 7 %*.' ' JG DG' G@' %' >-#@#' *.' @#@@>' G7%' .>' *G@' DG >.*G' -#' .>' U*FF E d ' G@' * B@%' *G@' E-@7> * D' @ @>@-*%' -#' ##%' *G@>' *.' G %' .J -' E-@7> * D' @%%@-D@' ' *G@' # *' -#' .>' *G@' @> 7 6@' G@' * B@%' *G@< E%ADG D ' @' 7- *@%' G >%@ 'J *G' *G@' E%ADG D ' G %*7%' .' *G@' @> 7 6@' -#' %%7>@%' $' 1 F 2 -' ' E%ADG D ' $.#A' JG DG' G %' $@@-' E @E @#' J G' @T 7 % *@' *' -' .#@' *' *.' $@' %@@-' -#' *.7DG@#' -#' D E $ @' . ' %7 @ -6' - A' E>' *G@' 7 ' JG DG' -' *%@ ' %' -D E $ @' . ' @#@>E* .-' $.' %%7>@%' -.*G -6' %' #@%D@-*' . -' *G@' E%ADG D ' G %*7%' * B@%' E D@' *' *G@' $ E* %>(' *' *G@' E %% .-' G@' %' #@%@ *@#' -.*' .- A' $A' *G@' .*@ ' $7*' %.' $A' *G@' E-@7> * D' @ @>@-*' @D@ /@#' .>' DG >.*G').>' %.7 D@' ');.' ;' ?, 3 ' hh' F <F^H' -' *G@' *J.' DD.-- @

6 /@-' $A' @- @-%' F ' ^ ' -#' O ' *G@' @ * .-' . ' *G@' %.7 D@%' %' -.*' 7 *@' D @ ' %' O ' ^' %' #@ /@#' .>' ' *' J.7 #' %@@>' *G *' *G@' * -% W * .-' *.' ' * B@%' E D@' *' *G@' J. #%' @ ' ' G -' 7*' *G %' %' -.*' ' %7 * $ @' . >' . ' P@TE @%% .-' *.' #@-.*@' G %' > -' %.7 D@(' -#' $@% #@%' *G %' *G@' E. -*%' . ' D.-* D*' J *G' *G@' @TD@ E*%' @' 6 @ *@' -' O ' Q' *G -' -' F ' ^

G@' -.* .-' . ' ' E%ADG D ' G %*7%' JG.' E %%@%' *G .76G' 9 A' % J *@' *G .76G' ' D.-#7 *') @-' O ' QH' %' *.' $@' .7-#' @/@ AJG@ @' -' *G@' * D' %DG.. ' 5A, -*' / ' Mb ' E ' ^Na' % H ' *' %%7>@%' *G *' *G@' @> 7 6@' JG.' G %' . @<' --.7-D@#*G %' G %' .J-' 9@%% G' $A' *G@' J' -#' $A' *G@' .EG@*%')D ') ; . ' ;' ?, 3 ' h' b N(' @-' O ' QH' %' .-A' ' > *@#' -#' -.*' -' -A' J A' 'G.%* @' @-6' G %' %*' -.* .-' G.J@/@ ' %' -.*' E@D7 ' *.' *G@' * -' %DG.. ' >.-6' *G@' 9 D.% -%' %.' J@' > @@*' J *G' *G@' 5 1 4 -' # ' -%' F 6 -*.' *G@' F' E-' . . 7 JG.' %' %.' D @#' *G@' # 2 6 2 -'](= -' .-' JG.>' *' G %' E* %>' *G@' G C -' #@%D@-#%' G@' 6@-@ * .-' . ' *G %' C5NE.3 .% & ' ' F 2 ' 6 -*' -#' G %' *G' .>' 9 A' %' *G@' J. B' . ' .J@ %' .J -6' . *G' -' ' J.-#@ 7 ' > --@' .>' *G@' ' EE@ ' @* #' G@' E D@' . ' *G@' .6.%' %' * B@-' $A' *G@' -6@' $ @ ' *G *' . ' R ' $A' *G@' ' P o ~3' *G *' . ' ` 2 -' $A' *G@' 2 C-' ' C 6 G? 2# *G *' . ' ↓ ++ -.↓ ' $A' *G@' 6 -' 9 A') @-' ^b ' M ' D ' ^a ' F H ' G@' 2 6C-' 2' 2E6 ;?LI' %' 7-#@ %*-.#*.-#*>@ -' *G@' @> 7 6@' -' *G@' * -' DD.7-*' %*' *' EE@ %' -' %@7#. 6@-@%' 5A, -*' 'Mb ' E ' ^Na(' D ') ; ' ;' ?, 3 ' h' F " H ' $7*' *' %' -.*' > #@' .7*' *G *' *G@' 9 D.% -%' %G @#' *G %' @J ' @ D@.-' .-' *G@' .*G@' G -#' > B@%' *G@' @TE @%% .-' ' @ 2,-' 2' < 2' @ @ ' *.' *G@' >E@ @D*' -#' E %% $@' -#' *G@ @ . @' E%ADG D ' .#A' . ' *G@' @#@@>@ ') E ', 6@-' -' . --' *.>' / ' M H

E *' .>' *G %' .-@' E. -*' . ' # @ @-D@' *G@' 7 *G@ ' E .D@%%' . ' *G@' ? . B' . ' @#@>E*.-' %' @E @%@-*@#' -' *G@' DD.7-*%' JG DG' G /@' D.>@' *.' ' ' .>' *G@' * -' %DG.. ' J *G' *G@' %>@ ' @ *7 @%' @%%@-* A' %' -' *G.%@' . ' *G@' - *. D' %DG.. ' 7 -6' *G@' %% .-' . ' *G@' E%ADG D ' G %*7%' *G@' .*@ ' J *G# J%' G >%@ ' .>' *G@' J ' *.' 6 /@' .>' E.J@ ' 7*' *G@' .#A' G / -6' # @#' -#' %.' @ *G' G / -6' @T@ D %@#' *%' E.J@ ' ./@ ' *' _ -' 5@E. !@./<' .%' .G .]' *G@' .*@ ' %@-#%' #.J -' ' A' . ', -' E.J@ ' -#' # /@%' J A' @ *G' _ @ #' J *G' @ - A%' J B@-%' *G@' .#A ' -# $. %G@%' *%' J3< ' 5) ; . ' ;' ?, 3 ' h' F^H ' G@' E%ADG D ' G %*7%' * B@%' *G@-' G %' E D@' *@ ' @%7 @D* . -' *' *G@' @> 7 6@') 7%*' %&@%7%' -' *G@' - *. D' #.D* -@H' -#' *G@ @' J ' @> -' * ' *G@' @-#' . ' *G@' ? . #' 5) ; . ' ;' ?, 3 ' h' FQH ' -' *G %' -*@ / ' *G@' -@7 > * D ' -# D%*' . -6' J *G' *G@ ' 9 .*G@ ' -' *G@' 6#. #' -#' J@ ' * ' *G@ ' E@ @D* -6' *G@ ')E%ADG DH' %.7 %' %' J@## -6' 6 > @-*%!' *G@' .*G@ ' *G 7 ' %.7 %')*G@' %ADG D H' -#' *G@ ' E D@' .-6' J *G' *G@' @> 7 6@' *' *G@' @-#' . ' *G@' ? . #' *G@' 9 .*G@ ' %D@-#%' 7E' -*.' *G@' @ .> ' .-6' J *G' G@ ' -@7 > * D ' G@' %' *G@ @' J@##@#' J *G' *G@' .*@ ' %' G@ ' #2 -*' -#' *G@' -@7W > * D ' J *G' *G@ ' -6@ %' %' #@%' J *G' *G@ ' #@6 . . > %' -#' %.' *G@' 6 @ *' 9 A 6@' 7EE@ ' %' D@ @$ *@#' -' *G@' 9 6@' G > $@ ' J *G -' *G@' ' G@' -@7 > * D' .$*-' *G@' / % .-' . ' *G@' I *G@ ' -#' G / -6' *G@ > %@ / @%' $@D. > @' *.-' @.-%' *G@A' @' -. J' #> **@#' *. *G@' *.-' -#' @/@ %* -6' > 6@' .A%' . ' *G@' D@ @%* ' A2A6A ' G@' @> 7 6@' .-6' J *G' *G@' *G 7 ' E%ADG D ' > ./@%' 7E' -*.' *G@' 6#. #' -#' * B@%' *G@' E D@' JG DG' *G@' 9 .*G@ ' G %' / D *@#' @' %' *G@' 67@%*' JG.' G %' $@@-' > #@' , ; FG 2 -' *' *G@' J@## -6' $ - 7@*' *G@' D.-#7D*. ' . ' *G@' #@ ' *G@' @-#' . ' *G@' #@W 6 . . > ' JG.' %* -#%' ? *G.7*' -#' @ . D@%' JG@-' G@' G@ %' *G@' #@6 . . > %' /. D@' 5) ; . ' ;' ?, 3 ' h^' F^<Fb ' -' h' FM' ' D. > > ' %G.7 #' $@' E7*' *@ ' ' -#' G ; ' $@' @ #' -%*@ #' . ' ; J -(' -' h' Fa' @ #' -' -%*@ #' . ' /@b<' - ' %%@-* A' *G@' % >@' @' *G@' DD.7-*' 6 /@-' $A' @- @7%') . >' %.7 D@' ' O ' a (' b (' . >' ' O ' ^H ' -#' -' *G@' A, - ,C4 " ')/ ' MF ' E ' ^Nb ' % H

G@' #.D* - ' %A%*@>' D.-* -@#' -' %.7 D@' ' %' %' J@' G /@' @ #A' .$%@ /@#' *G *' *G@' *. @W > D' %DG.. ' J *G' JG DG' *G@' DD.7-*' -'%.7 D@' ' %' -' *G. .76G' 6 @@>@-*' 7*' *G@' J *' 6' %.' > #@' 7%@' . ' $A' EE. A*7%' . ' JG.@/@ ' J %' *G@' 7*G. ' . ' *G@' ?, - ,C4 " *' @E @%@-*%' *G@' * -' *AE@' . ' #.D* -@' ' J@' @TD@E*' *G@' # W @ @-D@%' @ #A' -.*@#' -' *G@' #.D* -@' . ' *G@' @.-%' -#' %.>@' .*G@ ' # @ @-D@%' -'*@ > -.6A' JG DG' G /@' %.' $@@-' @ #A' > @-* .-@#' *' # @ %' .>' *G@' %.7 D@%' ' -#' ' -' .- A' ' @J' .-<@%%@-* ' E *D7 %' G@' I 6>@-*%' . ' @ D@.-' >.@/@ ' 6 @@' J *G' *G@' A, - ,C 4 " ' -' ' > -' E. -*%')D ' 6@ @ #' /' . ' EE' aOQ<b " b ' . ' *G@' E .. %' . ' *G %' %* *@>@-*H .>E @#' J *G' *G@' . #@ ' -' D@' @-<' * - %>' *G@' * -' @TG $ *%' ' DG@ ' -#' >. @' #@/@ .E@#' 9 A*G. .6A' G@' %7 @ -6%' . ' *G@' . J@ ' .EG ' @' *' $.**.>' ' >@ @' @E@* * .-' . ' *G.%@' . ' *G@' 7EE@ ' .EG ' *G@' E *' E A@#' $A' *G@' G 6G@ ' G %*7%' %' ' D.EA' . ' *G *' . ' . -%' G@' G %*. .6A' %' %.' >. @' * D A' D.-W %* 7D*@#' G@' . #@%*' . >' . ' #.D* -@' E @%@ /@#' $A' 9 D7%' EE@ %' *.' G /@' * 76G*' 7 *@' %>E A' *G *' G %*7%' .-' . ' .EG ' *@ ' >.7 - * -6' 7EJ #%' -*.' *G@' @ .>' D >@' #.J -' *' G %' E* %>' . -' *G@' J .-# . -%A' . >@#' C ')E .#7D*' . ' *G@' .EG ' -#' ↕RFFG *' *G@' 9 -' &@%7%' G@' - *. D' #.D* -@' JG DG' @- @7%' . ' G %' 7*G. *A')&7%* -H' G@ @' %D $@%' *.' @-* -7%' G >%@ '5 ' ' ^^ ' ^H ' @ #A' ** $7*@#' *G@' ? . B' . ' @#@>E*.-' -.' .-6@ ' *.' G %*7%' G >%@ '$7*' *.' *G@' .*@ ' ?G.' *' G %' @ 7@%*' G #' $@@-' %@-*' . *G' %' 'D.>>.-' 7 *.' *G@' JG. @' @ .>' -#' JG.' #@%D@-#@#' .-' &@%7%' @' .-' *G@' C ' G@' * -' %DG.. ' # %* -67 %G@#' >. @' D @ A' -' *G @@ . #' G %*7%' %*' *G@' @.-' G %*7%' M) ' . ' ' T ' -' JG.' @>W - *@#' *@ ' *G@' @%* $ %G>@-*' . ' *G@' ' EE@' .EG (%@D.-#' *G@' .*@ ' JG.' %' %.' D @#' G %*7%' -#' J %' @> - *@#' %' *G@' D.>>.-' 7 *' . ' *G@' @ .> (*G #' -#' %*' *G@' E%ADG D' G %*7%' . ' *G@' @ 7 6@' J *G' JG.>' .*@ ' 7 - *@%' G >%@ ' *' G %' E* %>

G@' D@-* @' . ' 6 / *A' . ' *G@' ? G. @' %A%*@>' @%' 7-#.7$*@# A' -' *%' %E@D7 * /@' -*@ @%*%' G@' - >@%' -.@' . ' *G@' *A' @.-%' @' *E . . ' *G %' *' #@%@ /@%' -.* D@' *G *' *G@' #@% 6 - * .-%' .7%' -#' 9 . .A@ D ! %' EE @#' *. ' *G@' %*' > %D7 -@' E -D E @' @> - * -6' .>' *G@' %7E @>@' I *G@ ' #.' -.*' %@@>' *.' G /@' $@@-' 7%@#' $A' @-* -7%' G >%@ ' *' J %' D @#' % >E A' ?, 3 ' . 'c 2 2' - -'52 , -' 4 3 ? 2 ' %D7%% .-%' B@' *G.%@' . ' *G@' - *. D' %DG.. ') %' @E. *@#' $A' @>@-%') ; . ' ;' ?, 3 ' hh' F ' OH' D.-D@ - 6' *G@' @> W - * .-' . ' *G@' 9 ./.A@/!' .>' *G@' 7E @>@

I *G@ ' > - %*@ ' *.' *G *' EG .%.EG D ' *@-#@-DA' J G DG' %@@B%' *.'%. /@' *G@'. #' . #' 7@%* .-'. ' *G@' . 6 - * .-' . ' ' @T %*@-D@' .>' E >@/ ' % @-D@' $A' >@ -%' . ' *G@' d *@ - ' G. 6G*5!' *' B ' 6@-7 -@ A' %E@D7 %* @' @ *7 @' J G@-' %' G@ @') D H' *G@' B-. J @#6@' . ' *G@' I *G@ ' *G . '6G' *G@' .-' %' #@ /@#' .>' ' 7 - .-'. ' *G@' E *' . /@' J *G' *G@' E7 *' . ' + -. J @#6@`' @ *@#' *.' *G %' %' *G@' *G@. @* D ' @TE.% * .-' ** $7*@#' $A' @- @7%' *.' *G@' d D @-* @%' D ' *. @> @7 >'e')^Q ' ^H ' DD. # -6' *.' *G %' A*G.%' G #' *J . D.-%. *%' U #22 ' -#' ▫ mU8(5* ' .>' J G.>' E .<' g!@#@#' *G@' A*A6A' . ' (2#-' -#' G@-' -' *G@' G %*' E D@' G@' D.-D@ /@#' *G@' *G.76G*' . ' *G@' @> - * .-%' -#' *@ J #%' > #@' *G@' @%. /@' *.' D A' *' .7*' G@' 7-B-. J -' 7*G. *A' -' %@7#. 6@-@%')*G@' A (- ##4 " ' > B@%' ./@' .-D@' > . @' *G@' G- 'D 7%@' . ' *G@' @> - * .-' . ' *G@' @ .> ' .>' *G@' I. @<I *G@ ' -' G % . -@<' %.>@-@%% ' J *G' *G@' $@ 7* 7 ' J . #%!

U' V/ b@' .# -' ' 5?V ' 3 4 E*' @, ' #' , ' " "E @ '5#A@ *' / ' MN ' E ' ^ bH -' / @J' . ' *G@' . 6 -' . ' *G@' #.D* -@' ' @-* -7%' D.-D@ - -6' *G@' @.-%' J G DG' J @' G /@' .7-#' *.' $@' -' *G@' D.%>.6.-D' -#' %* ' E.J @ %' . ' *G@' . #' A -' -.%%' .-@' --$' #.7$*' *G *' *G@' @.-%' J@ @' . 6 - A' *G.76G*' . ' %' >A*G. .6 D ' E@ %.- 6@%' -#' -.*' -' E@ %.- @#' -.* .-%' *G.76G' @ *7 -') #7' I " "*' af' J.7 #' @ @ ' *G@' . >@ ' / @J' *.' *. @> @7%' -#' -.*' @-* -7%' %' *%' %*' 7*G. ' G@' . 6 - ' . >' . ' *G@' #.D* -@' *G@ @ . @' %' *G *' J G DG' 6 /@%' Q ò !' . ' U R 2 ' *.' 2Q<-' %' G %' 4 ! ! @ (' $@D 7%@' *' ? %' * 7@ ' *' J %' D @#' m.-%. '*' -.*G@ ' >.#@' . ' D.-D@E* .-' @6 #%' *' J %' D @#' U 2 7 ? -' -#' *G@A' J G.>' @' *G@' %*' E -D E @' %' $.*G' > @' -#' @> @')G@ > EG .# *@H' @/@-' %' *G@' > %D7 -@' -#' @ @ > - >@' >@>$@ %'. '*G@' A2A6 @%'. '*G@' @ .> ' @' 6 -' %.>@* >@%' @6 #@#' %' $ %@T7 ') @-' ^^' b' J *G' ^' ^' -#' E EG ' TTT ' bH' &7%*' %' -' *G@' @ 6 .7%' %A%*@>%' . ' *G@ ' % ' > 6G*' *G@' A2A6A' . '*G@' > %D7 -@' -#' @> - -@' H -D E^@' D. @%D@' -' ' $ %@T7 ' $@ -6' J *G.7*' *G@' . 6 - ' D.-D@E* .-'$@ -6' $ -#.-@#' *' G %!' .-' *G@' .*G@ ' G -#' ' 7 *@' . @ @-*' %6- D * .-' ; JG@-' *G@' %*' E -D E @' %' %@#' $./@' '%@T7 ' -* *G@%%' .' @E. *%' @- @7%' @E@ *@# A')ǫ a (' ' b (' D ' E EG ' TTT ' O H' D.-D@ - -6' ' E. * .-' ;.' *G@' @-* ** -%' DD. # -6' *.' *G@>' *G@' I *G@ ' %' $./@'> @' -#' $./@' G> @' . ' %' *' %' % #' -' *G@' %@D.-#' E %% 6@' ' ;, ' @ ' #, ' D#2 ' Y 27 ' D## ' ; ' # 2' ; ! h' < ' ?*' @ @' *G@-' *G@' *-. D' . ' A*G 6. @ -' 9 .- %' * B@%' *G@' E D@' . ' *G@' <$ %@T7 ' I %*' -D E @' G %' . >'. '#.D* -@' %' E @%@-*@#' -'*G@' 9, - ,C 4 " ' -' D.-* # D* .-' *.' *G@' . #@ ' 7*G. * @%' %' *G@' E .E@ ' #.D* -@' .' @-* -7%' -#' G %' # %D E @%' ' @ D @.-' -#' ; *. @> @7%' G@' 23 ## ' %' G@ @ #@%D $@#' %' 3-' 3 Y V ? -#' D7#Q ? -* GDDJ<#* "E? ' < E& -')/ ' QN ' E ' ^ a'% H @ @' *G@-' J@' G /@' *G@' %E@D7 * /@' 7@%* .-' T .-D@- -6' *G@' $%. 7*@' -%J@ @#' -' '% > ' J A' %' $A' *G@' % # -%' -#' %' %.' $A' *G@' @T -# -@' *G@ %' .' *G@' DG7 DG' *G *' - >@ A' , ' $%. 7*@' %' *G@' % >E @' 9 .- #' *G@' -@' %@#' $./@' ' 7 *A' 7-#' #@ - * .-' * ' >. @' D @ A' EE@ %' *G@' A*G 6. @ -' -.* .-' .' *G@' (3 -' *G@' *@ DG -6' .' *G *' ! :.%' 2C ' #-' 3 ?F G -' 3 D #' JG.' %' >@-* .-@#' -' *G@' -D @-*' %.7 D@ . ' .J@#' $A' @- @7%' -' ' ^^' DD. # -6' *.' G >' *G@' G 6G@%*' E *-D E @' %' *G@' -2 ? -*' J G DG' %' 7 *G@ '#@% 6- *@#' %<? ;,

2 A A 3?Ɛ ' 3 2# -' ' F.3' . F ?> < $?>Q' . -6' J *G' *G %' 2< V -'%7$% %*%' -.*G@ ', 2 -*' *G@' 3 E-' .*G' 32 3 ; -' @' .-@' I .>' *G@>'E .D@@#%'@/@-'$@D 7%@*G@A'@> - *@'-.*G -6' *G@' 3 ' -' 3 ;, ' 2 ! #' 3 hAAVE?<-' @' F73 3 -' .-6' J *G' *G@' ; 3-' %7$% %*%' ' R# -' D.<@%%@-* ' J *G' *' $' " ' ? @' G /@ *G@-' G@ @' *G@' A*G 6. @ -' @* @ DA% ' -#' .>' *G %' ' *G@' .*G@ ' @.-%' @' %7EE.%@#' *.' @> - *@') @-' ' ^^' MH ' G@' % >@' @T D*' #.D* -@' @W EE@ %' -' *G@' *@ DG -6' . ' 9 D7%' JG.' % E .$ $ A' *G@' d' 7%* .7%' *@ DG@ 'e' 7#@#' *.')T/ ' ^H ' G@' A*G 6. @ %>' . ' *G@' %A%*@>' G %G@ @' #@6@-@ *@#' -*.' ' %A> $. %>' . ' -7 >$@ %' -#' @**@ %' %E7 -' .7*' -*.' - -*A *G@ %' > B@' -' 6#. #' *.' E @D@#@' A*G7%' %' *G@' ? 3#??Ɛ F ' ;# 2 -' ▫ o b #A' JG.%@' % -6@' >@>$@ %' @E @%@-*' *G@' #@' . ' *G@' E > ' -#7 - *G. > $@' @ -6' .-' ' *%' %#@%' f *G@' %*' @* #' %' ;, ' Y&A <V ' D V! -*' #E .A' *G@' %@D.-#' %' 3 ;, ' 3F 3 V! E -' 2 2 ; E' , 2? -') @-' ' ^^ bH' . J' >7DG' *G %' E7 @ A' EG .%.EG D ' 7@%* .- 6' .DD7E @#' *G@' %DG.. ' %' @! #@-*' .>' JG *' @- @7%' *@ %' 7%' . ' *G.%@' JG.' J .7 #' $@' >. @' B-. J -6' *G -' *G@A' G@%@' #.' -.*' > B@' *G@' %*' 6#. #' D.>@' . *G' $A' #@6 @@%' .-@' A2A6A' *@ ' -.*G@ ' $7*' *G@' V Q Y' . ' *G@' *G @@' `%*' E %' . ' @.-%' .>' *G@' ? 3 ' -#' U) E6 ' * B@!' E D@' *' .-@' -#' *G@' % >@' >.>@-*' ? G *' *G@' I. @<I *G@ ' *G.76G*' J *G -' >%@ ' *.' @> *' 5# 2 2 E3?E' V > hV ' J %' G@-D@' D @#' I *G@ (' $@D 7%@' *' ? %' * 7@ ' *' J %' D @#' 4 ! ! @ (' $@D 7%@' @' J @#' *.' @/@ ' >%@ ' *' J %' D @#' U 2 7 ? -' -#' *G@A' J G.>' @' . @B-@J' $@. @' D 7% -6' *G@>' *.' @> - *@' J @ @' D @#' U) FF V 5 ' G@' > -' 2 N2 - ' %E B@' *G@' J. #') $/' #A./HY JG DG' %' *G@ @ . @' G %' . - A<$@6.*%@-' .-(' *G@' .6.%' >. @./@ ' J %' . .J@#' $A' *G@' @' -#' *G7%' *G@' %*' 6#. #' J %' D. >E @*@#') @-' ' ^Q ' M (' E ' E EG ' TTT / ' ^ ' JG@ @' *G %' E *A' C'D @#' +. E$ % - %H ? *G' *G@' -.* .-' . ' *G@' A2A6A' # J2 -' -#' U) FF V 7 5 *' %' E @D@# -6' *G *' . ' ▫ o ' -#' R7 É %' *.' $@' D. >E @#' *G@' . #@ ' -' JG DG' *G@' 7 -B-. J -' %.7 D@' > #@' 7%@' . ' $A' E EG E 7%' 5 *' TTT ' bH' @DB. -%' 7E' *G@' %*%' . ' *G@' @.-%' @ @-* A' 6 -' *G@' 7*G. *A' > #@' 7%@' <. ' -' *G@' #, - 6 4 4 " ' > B@%' .7%' -#' 4 ! ! @* ' *G@' %.7 D@' . >' JG@-D@' >*' .6.%' -#' V. ' -#' *G@-' *@-' . *G@' @.-%' E .D@@#' (' . >' .6.%' -#' V. @' E .D@@#' 6 -' U Q 5 -' -#' U) FF E *' -#' *@ ' *G@ >' * J @ /@' . *G@ ' @.-%' TA, -*' / ' QN ' % ' E ' ^ F' % H' ' B@' %. *' %' *G@' D. -* ./@ % ' 7@%W * .-' >@-* .-@#' $A' @- @7%') ' ^Q ' a H Y ! JG@*G@' *G@' .*@ ' # J %' G %' . 6 -' . >' *G@' * J@ /@' @> - * .-%' JG DG' E .D@@#@' . >' # J -' -#' 4 +5D R g ' . ' . >' *G@' *@-' #@ /@#' `. >' `.6.%' -#' Q .F ' . ' J G@*G@ ' >@ @ A' . >' G 7E?<-' -#' -/m/5T ' U 2' . J@/@ ' 7- > E. * -*' %7DG' # @ @-D@' > A' EE@ ' *G@ ' @TE - * .-' %' *.' G@ .7-#' -' *G@' /@ A' %E@D7 * /@' -*@ @%*' JG DG' ** DG@#' *%@ ' -' -.%* D' > -#%' *.' *G@' / .7%' . >%' . ' *G@' --@ ' # / -@' -#' %' *' / .7%' > - @%* * .-%' E' *G@' @ .> ' @D7-#7%' G >W %@ ' *G@' . #@%*' . ' ' @-* -7%' ' # %D E @%' %@*' 7E' ' #.D* -@' . ' G %' . J -' D. -D@ - -6' *G@' @ * .-%' . ' *G@' # @ @-*' @ -%' . -*G@ ' . -@' *7 ' ^MH ' *' %' -#@@#' 7 *@' E. %% $ @ ' G *' ;*G %%* *@>@-*' %' *' %* -#%' %' .7-#@#' .-' @ . (

// .

' ')MH ' ' $ %G.E' > @-* . -@#' $A' 7 E D 7%' @/@ 7%' % -'D. > E -A' J *G' *' 9 * -' JG@-' G@' J %' % * -6' G * @%' -' ' ** @' #7 > $' 6 ' $@ -6' $. 76G*' $A' G@ ' *G@ ' *. ' *G@' % -*' . ' D7 @ ' *G@' *G@ 4%E A@ ' J %' %7EE. *@#' $A' @ -* -7%' -# $A' D* D 7%' -. *G@ ' $ %G.E' JG. ' *@ % J *G' *G@ > ' -# *' 9 * -' D. > E @#') - E ' @ ' ' Q' -' ' & ' TT ' Q^MH ' @ -* -7%' %' $@ @/@#' *. ' G @' $@@-' $ %G.E' . ' G * @%' D ' M H"' -# D* D 7%' $ %G.E' . ' .7@-') @ > ' : ' MMM' (: ' +, ' ' ^" NaH ' _ ']

' ')MH ' ' A > -' -' G 6G' . D ' E. % * . -' *' . -%* -* -. E @ ' @-# A' *. ' G A% %*. > ' G @@' @**@ %' . ' G A%. %*. > 4%' *. ' G > ' @' @T* -*' T) ' a^ ' ^^F ' Q^OH ' _ ']

' ')aH ' $ %G.E' . ' - ' . ' - ' `E D@ . ' 7 - B - . J - ' % *@' -' 7 > # ' ' %E@D*@#' $A' *G@' . - * %*%' JG. ' J %G@#' *G *' *G@-< D %@' > 6G*' $@' G@ #' -' G %' E @%@-D@' *' /@-- ' ' a" F ') 76 ' ' ' ^" H' @' %. ' . -@#' -' ' **@ ' *. ' *G@' . - * %*%' . > ' *G@' $ %G.E%' %%@ > $ @#' *' V@ * ' $. 7*' *G@' DG 6@' . ' E W * *A' *' *G@' D. - @ @-D@' $. 76G*' 6 -%*' 9 D@ -7%' *G@' @% #@-*' 5#) ' ^a ^ H' @' J %' E @%@-*' *' *G@' D. - @ @-D@' ; ' a^ ^') $ **' + ' ' bO ' NNH ' -# %. ' *' *G@' . 7 - D ' . ' 9 @7 > ' ' a^F ' -# *' *G *' . ' *G 6@' ' a^N ' $A' JG DG' * > @' G@ G #' $@D. > @' E > *@' . ' 7 > # ' *@ ' *G@' #@ *G' . ' / -7%') ' E ' ^OF ' ^ Q(' 7 - %' +. 4. ' ' ^bF H' H ! $ * ') . ' DD H(Z * G' H . ' 6 ' G

' ')bH ' $$ *' . ' ' > . - %*@ A' *' # 7 > @*7 > '. ' # 7 > @*7 > ' D E * '. ' A2 D@ - @ ' 5 (. ' ' : ' ' ^" QaH ' G@' * . 7$ @%' JG DG' # %*7 $@#' %G %' > . - %*@ A' ' aQF ' . ' aQO ' @' $ @ A' #@%D $@#' $. /@' H ')^ NH ' -# * ' 1^QH' . ' ' b" "' baF ' -' G %' @**@ ' *. ' *' 767%* - @' @ - *-7%' @TE -% *G@ ' . 6 - ' #@%D $@%' *G@' @%*. * . -' . ' E@ D@' -# $@6%' G %' E A@ %' . ' *G@' J@ @' . ' *G@' G. 7%@' -# G %' #/ D@' %*. ' *%' @67 * . -') 76 ') ' Q a Q^b ' Q^F H' _ ' ? ']

' ')FH ' $$ *' . ' *' -# @ J 4% *' . > @' H% + * =

' ')O H ' $$ *' G #' . J @#' J . > @-' *. ' @ 7@-*' G %' > . - %*@ A' -# %. ' E@ W > **@#' G %' > . - B%' *. ' $@' %E. -%. %' J *G' J . > @-' @6. A' *G@' @ *' J . *@' *. ' G > ' -' *3' bNa' . $ ## -6' $. *G' E D* D@%' @' J %' E@ G E%' *G@' % > @' %*G@' E @%*' @-* -7%' JG. ' D. > E -@#' *. ' @6. A' *G@' @ *' *G *' > . - B%' . ' G %' > . - %W *@ A' JG. > ' G@' G #@TD. > > 7 - D *@#' @#' *. ' *G@' #. D@%@' . ' E. @*. ' -# J@ @' . J @#' *. ' @D@ / @' D. > > 7 - . -' *G@ @' @' %. ' D. > E -@#' *G *' -@' . ' *J. ' % /@%' JG. > ' ' #@ D. -' G #' > -7 > **@#' . -' D. -# * . -' . ' *G@ ' $@D. > -6' > . - B%' -' G %' > . - %*@ A' G #' @ *' *' 5) ' / ' aQ ' T ' MO H _ I ']

')^H ' 9 A' Qb ' > *A ' J *G' % < D *@%' *' . .%*. 7 > ') %* H ' @' %7 @ @#' 7 - #@ ' ' E @%@ - *' 9 T > 7%' -' *G@' .D @* -' E@ %@D7 * . - ' -' & 7 %' ' #' " *@#' 7 - *' E ' F^S ' G@%@ D*%' @' E - A' 6@ - 7 - @ DD. # - 6' *. ' *G@' *@%*%' #' #. J - ' $A' @' -*' . -' 3 -' (#' E ' ^Q^' -# @ %@JG@ @' -' *G *' J . B ' G@' D*%' . ' &7 7%' > @ - *. -' *G *' &7 7%' JG@ - ' $. 7*' *. ' # @' J %' %B@#' $A' .%ADG 7%' -. *G@ ' %. # @ ' *. ' % 7*@' . > ' G > ' &@ - *. ' -# %D *@%' JG. ' G #' @ #A' %7 @ @#' _ ' ']

')Q H ' $ %G.E' -' 7 > # ' %< D. - 7%' $ %G.E' . ' -' # . - - 6' %@@' D. > E -@#*. ' @6. A' *G@' @ *' *G *' G@' G #' $ * A' . -@# D@ * -' E %G@%' . ' %D. - 7%4%' # .D@%@' *. ' G %' . J - ' -#' *G *' G@' G #' %. ' EE .E *@#' *G@' E . W E@ *A' . ' %D. - 7%4%' E @#@D@%%. ' G@%@' D. > W E -*%' J@ @' @ @#' $A' @6. A' *G@' @ *' *. ' $ %G.E%' D*. ' -#' . 7 > $7%' . ' -/@%* 6 * . -' -#' ' E ./@#' . ' @# @%%' 5 # H / ' Q H _ I ']

' ' 1% ' % * Z' $$ *' %*' . ' ' > . - %*@ A' -' *G@' E ./ - D@' . ' @ ' A' *@ J #%' . ' @6. A' *G@' @ *4%' . J - ' > . - %*@ A' *' . > @' JG @' @6. A' *G@' @ *' J %' ' > . - B' *G@ @' %' G %' 7*G. *A' . ' *G@' %*. A' . ' *G@' %G@@E<%*@ @' > D7 . 7% A' %*. EE@#' % G@' E %%@#' ' E @%*4%' 6 /@' -# . ' *G *' . ' *G@' *J. ' > . - B%' JG. ' J@ @' G - 6@#' $A' *G@' . > $ #%' JG. %@' %. 7%' J@ @' G@ #' %-6 - 6' *@' *G@ ' > 7 #@ ' T ' ' a ' QQ ' / ' Q H' @' %D. > > @ > . *@#' . -' 9 DG' : a*G' _ I

')^H ' E ' Q ' ; ')^H]

')Q H ' G %* -' # 76G*@ ' . ' .< D @* - ' D. > E@ @#' $A' G@ ' *G@ ' *. ' % D D@*. ' *G@' 6. #%') D* -*' (*' 8d Q . ' D E ' ^bH ' G@' $@D > @' *G@' J @' . ' *G@' @ > E@ . ' @ 7%' -# -' G@ ' J #. JG. -#' J %' %. 76G*' -' > 6@' $A' T > -7%' ' -' G@ ' @ 7% ' *. ' > A' G > ' %G@' J %' $ - %G@#' *. 6@*G@ ' J *G' G@ ' > . *G@ ' %D ') MN ' a" H ' *@ ' J -#@ -6' . ' %. > @' * > @' *G@A' J@ @' $. *G' EE @G@ - #@#' *' G@%% . - D ' -# E7*' *. ' #@ *G' $A' . #@ ' . ' D - 7%') b" ' b^H ' *G@ ' $. # @%' $@ - 6' D %*' -*. ' *G@' %@ ') @ > ' ' O ' Qa ' ^^O ' ^ "(' & ' 9 %. - ' 9 - . ' ' . ' #1 ' ^Q^ ' CD H' _ ' ^

% 8 - 3 (' 8 ' (' 3 : ' H A8 3

' > *A ' J *G' D*. ' -# I #@-* * %' ' $ %G.E ' G@A' %@@ > ' *. ' G /@' $@@-' -7 > $@ @#' > . - 6' *G@' *J@ - *A' > *A %' JG. ' G #' ' DG7 DG' *' EE. ' JG. > ' 767%* - @' E %@%< -' 4 ' MQb ' 767%* ' -' G %' ' +2U ' *TT ' ' *@ %' ' %*. A' . ' *G@' @ @D*%' . ' E A@ ' *. ' *G@%@' *J@ - *A' > *A %' < %% ')Q H] _ ' ']

' ')^H ' ' ' ' W ' ' @ > E@ . ' $@ . - 6@#' *. ' ' - . $ @' > A`' @' J %' $. - ' E . $ $ A' $. 7*' ' ^N" ' -# @#' ' *G@' . D@%' . ' *G@' %* *@' -' @67 ' %7DD@%% . - ' -' ' QMO ' G@' J %' E -D@E%' %@ - *7%' -# %' %7DG' @D@ / @#' *G@' @ > $ %%A' . > ' D ' - - - . 7 - D - 6' *G@' @ @/ * . -' . ' *G@' . # -%' *. ' *G@' @ > E @ TI ' : 3 ' D ' NH ' ? G@ - ' @D 7%' %G. * A' $@ . @' G %#@ *G%@ / /@#' *G@' . D@' . ' D@ - %. ' ' *G@' %@ - *@!' *. ' JG. > ' *G@ @ @D* . - ' G #' $@@ - ' @ *' 7 - - > . 7% A' DG. %@' @ - ' JG. ' J %' *G@ - ' - ' G D@' J *G' *G@' @ > E@ .]' @' E 7#@ - * A' #@D - @#' %. ' - / # . 7%' -' . D@' -# *G@' #@ *G' . ' @D 7%' JG DG' . W . J @#' > > @# *@ A' *@ J #%' E7*' -' @ - #*. ' *G@' E . @D*' ? G@ - ' 7%' G@ #' *G *' @ > -7%' G #' $@@ - ' E . D > @#' @ > E@ . ' $A' *G@' > A' -' 9 . @% ' G@' #@%E *DG@#' @ -' *. ' 7' -# @ > - A' *. ' D. @D*' * . . E%' 1 ; ' QbMH ' @ . @' *G@' D . %@' . ' *G *' A@ ' @ -' J %' E . D > @#' @ > E@ . ' $A' *G@' @6 . - %' . ' G @* ' -# . D7 ' -# %%. D *@#' G %' %. - ' @ - 7%' J *G' G > ' -' *G *' # 6 - *A' 9 @ - JG @' @ > -7%' G #' > DG@#' . - ' * A' -# 7%' -#' G %' %. - ' G #' $@@ - ' %' *' @ - ' $A' *G@' . J - ' * . . E%' JG. ' J@ - *' . /@' *

*G@ ' / '' G%G EE@-@#E .$ $A' -'I@$ 7 A' . '9 DG' 'Qba' I @ -' *G@-' D .%%@#' *G@' E%' @> -7% -' G%' *7 -' J %' % -' $A' G% %. # @ %' *' E. @*.'). ' DD. # -6' *.' D*. '3' + -*D'M^'#@#. '#%@ %@H *G @@' >. -*G% *@' *G@' #@ *G'. ' 7% ' -#' -' &7-@'. ' &7 A' @ -' J %' @D.6-2@## %. @' @>E@. ' *G@' %@- *@' %.' * A -6'*G@@@/ *. -'. ' @-7%*.' *G@' @>E @') D*. '3' + .-N D'MQH R G@' @6-%. ' @ -' -#G %%.-' J@ @' *G@' >.%*' # % %* .7% E@ .#' -' *G@' G %*. A'. ' .>@' #.J-' *.' *G@' *>@'. ' .-. 7%' G@' @>E @' %@@>@# .-' *G@' /@ 6@'. '# %%. 7* .-' .*' .- A' J %'@/@ A'. -*@'>@- D@# A' $ -' ** DB%' $7*' @/@-' *G@' -*@ . ' E./-D@%' J@ @' -/ #@#' -# / 6@#' ' @ > -' G.%*' @-*@ @#' * A' *%@ ' -#' E@-@* *@#' % ' %' /@-' G@' I ↓ -B%' JG.' . J' %*' EE@ '7-#@ '*G %' - >@' -' G %*. A' %% @#' *G@' G -@ .-* @ ' -#' -.*W J *G%* -# -6' *G@' @ .`*% . ' @-7%' JG.' J %' %@-*' *G@ @' *.' D.>> -#' -' E@ %.-' . D@#' ' E %% 6@' *' %@/@ ' E. -*%' -#' *@' / 6 -6' 7' -/ #@#' E -' JG@ @' *G@A' %*. >@#' -# % DB@#' *G@' D E * ' 6.- ' -#' @/@-' D ' %7 @ @#' .>' *G@ ' ** DG' -' *G@' ?@%*' *G@' .*G% -#' *G@ 'B -# @#' * $@%'E.7 @#' D .%%' *G@' -7$@ -*.' A D7>' -# 9 D!.- ' G@6 @ *' D *A'. ' G@%% .- D' J %' $@% @6@#' -# J %' J *G' # D7 *A' % /@#' $A' *G@' 6 -*' #@ @-D@'. ' *G@' -G $ * -*%' G@' J %'. ' *G@-%' J@ @' @$7 *' $A' *G@' *@ @#' #* 2@-%' -#' *G@' %*G>7% . ' . -*G' . * @#' G@' . -%' .*G%' E ' -# 7 67-# -%'. $* - -6' /@%%@ %' .>' *G@' -G $ * -*%' . ' *G@' >@ ' / 6@#' *G@' D. %*% . ' *G@' 7T -@' @$ Q.-#' J % * B@-' $A' *G@>' E .$ $ A' -' 'QbN' -#' -'*G@' . J -6' A@ ' *GA- ' J %' G/ #@#' -# D.>@#' ' D @ ' -#' 7% ' J@ @' * B@-' -# $7 -*' A2 D %' J %' % /@#' .- A' $A' ' @%G@*' -' *G@' GA-# D7%' G@' @ %-%*..B' %$%' -# G @' -#' @#' $A' *G@' @-@6 #@ A #@%'@/@-' E@-@* *@#' -*.' A ' -#' D E*7 @#' -* .DG' Z)8 'QbbH' ?. %@'@/@-'*G -' '*G@%@ J %' J %' *G@' 6 @*' E 67@' JG DG' G # $@67-' -' *G@' @6-'. ' @D 7%' -#' JG DG' 6@#' . ' *@@-' A@ %')V.-'T 'Q^H .' *G@'. *G@' D > * @%' . ' *G@' @6-' J %' ##@# *G@' >.%*' * $@' E@ %@D7*. -' *G@' DG7 DG' @/@' @TE@ @-D@#' @TD@E*' *G@' - ' .-@' 7-#@' .D @* -' -#' G %' D. @ 67@%' G@ @' @ %.>@' D7 .7%' E. -*%' . ' @%@>$ -D@' $@*J@@-' *G@' @/@-*%' *G *' E @D@#@#' *G@%@' E@ %@E7*. -%' -'*G@ @ A'E *' 'G % @6-' @ -' J %' @TD@@# -6 A' /.7 $!*.'*G@' G %* -%' -#' G %E D@' B@' *G *' . ' .D @*. -' J %' @#' J *G' $@ @/@ %' 7*' -' 'QbO' *@ $ @' DG -6@' *.'B' E D@' @ -' @ '>. @' -#' >. @' 7-#@' *G@' - 7@-D@' .'*G@'E @*. -'E @ @D*' 9 D --%' -' 6AE* -' JG.' J %' DG @' . '*G@' d' > 6'e' . '*G *' D.7-* A' G@' % >@' >@ -%' *G *' J@ @' 7%@# 6 -' G ' D@-*7 A' *@' -' .D @* G4% D %@' J@ @' @>E .A@# *.' -D@-%@' @ -' 6 -%*' *G@' G %* -%' 9 D --%' E@ %7 ##@#' *G@' @>E@ . ' *.' G /@' @W D.7 %@' *.' % D @%@ . ' DG # @-' -#' .*G@' $.> - $ @' >@ -%' . ' .@D %*-6' *G@' 7*7 @' -#' ** $7*@#' *G@' 7 @' . ' *G@%@' 7-G. A

%' ' ' ' ' ' J 1)' 1 ' ' 1' ' ' 'P ' '8 ' ' ' ' ' ' ' / ' ' ' 'A ' 903' ' ' ' ' J ' ' '2 ' ' - # ' ↓ '34,

@%'.'*G@'E @%@-D@'. '*G@' G %* -'>@>$@ %'. ' *G@' >E@ 'G.7%@G.#') .>E @' ' . ' Mb H ' -#@ '*G@' - 7@-D@'. '*G@' /.7 *@' @ -' %%7@#' -'. #@ 'D.>> -# -6'*G *' *G.%@' JG.'# # -.*' $@ .-6' *.' *G@' @ 6 .-'. ' .>@' %GE7 # *' @ %*' @-#@ '*G@'.7*J #'%6-%'. 'D.- . >*A`*.' *' 7-#@ 'E -' .'@T @' A' *G@' % >@' @# D*' G %* -%' J@ @' . $ ##@-'7-#@ 'E -' .'#@ *G' *.' %%@>$@' . 'J. %G E'. '*.'@-*@ '*G@ 'D@>@`' *@ @%' G@'D %@%'. ' *' AE -'5# . 'A . "Q# D'^' -' 9 6-@' A ' & &' ' ^aNNH -# *' .-A% 7%' . ' @T -# ') 7%' ('A' / ' ^^H %G@J'G. J'7- . >'*G@ E .D@#7 @' J %'7-#@'*G % @# D*' *' AE -' J % EE @-*A' *G@' S* *.' %7 @' -' D '-#*G@'# *@'. 'G %@T @') 767%* ' QbOH %G@J% JG@-' *G@' E@ %@D7* .-' $@6 -' %'%@-*@-D@' J %% >E@ $ - %G>@-*'$7* '6 @ * -7>$@'. ' D -'$ %G.E%'E @%*%' -# #@ D.-%' $@% #@%%.>@'. '*G@' *A' J@ @' %@-* *.'*G@' > -@%' JG@ @' *G@A' @-#@ 7@# 6 @ *' G #%G E%') 35 ') 'OO O 'ON' "' -'A *' & ' / 'a^aH G %' @# D*' J %' . .J@#' -' 'Qb '$A' ' @%D E*' . '* @>@-#.7%' %@/@ *A' .>' @ -' JG.' '*G@' -*@ /'G #E .$ $A'%@*'.7*'*.'*G@' %*'*.'* B@'*G@' D.>> -# 6 -%*'*G@' I@ % -%') -' *G@' @ A' E <*' . '*G@' A@ 'G@' G #' G@ #' D.7-D' . 'J ' *' A2 -* 7>') D! %D7%' I ' C " '^M] H G@ E7- %G>@-*' . '*G@' . @ 6A' . '@/@ A' 6 #@Y $ %G.E%'E @%*%' -# #@ @E-%Y' J %'#@ *G' EE @-* A' -' *G@ ' D %@' @ @-' @G D -* *.-' J %'7- / -6' @- *. %'/ '@6 @6 ' -# B- 6G*%' J@ @' E7- %G@#' J *G' #@6 # * #G' -# D.- %D *.-'. 'E .E@ *A' @ *G' J %' *G@' E7- %GW >@-*' '*G@A' @ 7%@#' *.' @D -*' .$ @' # @% J@ @' *.' . @ *' *G@ ' E .E@ *A' -#' $@' @T @#' 9@>$@ %' .'*G@' >E@ ' G.7%@G. #' %7 @ @#' % > ' . @*7 @' -# J@ @' *.' $@ %@-*' -' DG -%' *.' J. B' .-'*G@' >E@ ' E.%%@%%.-%' *' % @W > B $ @' *G *' -.' >@-*.-' % > #@ . ' G %* -%' -' 6@-@ ' $7*' .- A' *G@' D @ 6A' -#' *G@' G 6G@' D %%@%' . '*G@' *A' @ -D 7#@#' G@' @>E@ . 4% E. DA' J %' EE @-* A' *.' %* B@' *' *G@' @ #@ %' G@' %*' / D* >' . '*G %' @%D E*' J %' E.E@' :A%*7%' -' 767%*' F*G' G@' J %' .7-#' -'/ . W * .-' . '*G@' %*' @# D*' -' '%7$*@ -@ -'. *. A' -' *G@' D@>@*@ A' . ' @*@T* *7%' -#' J %' E7*' *.' G %' #@ D.-%' %7 @ @#' J *G' G >' G %' J %' *G@' $@6 -- -6' . ' ' / . @-*' E@ %@D7*. -' *' .>@') AE ') * QH -' JG DG' .7 ' # A%' *@ ' *G@' >.7%' *' J @-D@' . .J@#' G %'> %*@ ' G@' -@J%' J %' $ .76G*' *.' AE -' $A*G@' >@%%@-6@ % G@' G #%@-*' *.' .>@' JG.' %.' - . >@#' G >' . ' *G@' *@ >%' @ ' *G@# @%D E*' -#' *G *' @**@ %' . ' % > ' E7 E. *' G #$@@-'%@-*' $A' *G@' @>E@ . ' *.' *G@' - 3 -' . ' *G@' E ./ -D@%' AE -' D > A' J *@#' G %' *@' JG DG' J %' -.*' .-6' #@ A@#' @ J %' $@G@ #@#' .-' @E*@>$@ ' ^a*G ' .-Ga-' .>@' -# D ' 6@ *' -7>$@' . ' G %* -%' %7 @ @#' *G@' *@' . ' *G@ ' @ #@ %' G@' $@%*' E .. ' . ' *G@' / .@-D@' . ' *G@' E@ %@D7* .-' %' *G@' .-6' / D -D@%' . '*G@%@@%' . '>@' -#' * 6@' G@' . >@' @> -@#' / D -*' >. @' *G -' @ @/@-' >.-*G%* ' *G@' &7 A' *@' *G@' #@ *G' . ' :A%*7%' -#' *G@' **@' E .$ $ A' $.7*' *G@' % >@' * >@' -' E -' I 7D*7.%7%' *G@' $ %G.E' 6.- ' J *G' *J.' . 'G % #@ D.-%' J@ @' $7 -*' /@' -' *G@ >EG *G@ * @')& -' Q^' ;' QbN H -' @%* -@ *G@' - >@%' . '*G @@' > *A %' @' E @%@ /@#' $A' 7%@$ 7% 5#8?')N / ' ^QH JG.' D >@' $@' *G@' 6./@ -.' -#' #@D @#' *G@>%@ /@%' G %* -%

' J .*- -' JG.' J %' ' . . J @ ' . ' 9 D .-' %G @#
*G@ ' *@
7*' *G@' @ 6-'. ' @ -' J %' -.*' #@%* -@#' *.'
G@'. ' .-6'#7 * .-' .-A% 7% @6 #%' G %' E@ %@W
D7* . .-' % %* -6'*G@' . *A<*J .' > . .-*G%' > @-.* . -@#
-'*G@' E.D AE%@' *@ '*G@'D.7-D '. ' .-%* -W
* -.E @' G@' G #' G %*@-@#' *.' *G@' %*' -#' $7% @#
G > %@ ' -' @$7 # -6' * # @%*. < -6' -* .DG' JG DG'
G #'%7 @ @#' > 7DG' .>'*G@' @ % -%' *'*G@' -@J%'
. ' *G@' .*G D' - % .-' . ' *GA- 'G@' > DG@#'
-*.' EE #.D '$7*' 6 -' @* @ *@#' @ *G@ '.-'
DD.7-*' . ' *G@' #@E *7 @' . ' *G@' .*G%' *G@'
@ % -' -/ % .-'. ' *G@' %* *@' . ' G % ' > A ' -'
JG DG' *G@' E 67@' G #' $ .B@-'.7*' %'D >E 6-'
6 -%*' E. '*G@' %D@-@' . ' JG DG' J %' *G@' -@ 6GW
$.7 G..#' . ' 9@% ' J %' # % %* .7%' @' .7-#'
G > %@ ' *' J %' % #' *G .76G' *G@' * @ DG@ A' . '
9 D -7%' -' %7DG' ' E.% * .-' *G *' G@' D.7 #'
-@ *G@ ' 6G*' -. ' A' @' J %' * B@-' E %.-@ '
-#' E %%@# *G@' @%*' 'G %' @' -' ' > %@ $ @'
D E* / *A' @ > $ **@ @#' $A' *G@' -%7 %' . ' *G@'
@ % -' B -6' G@' > .%*' E .$ $ @' # *@' . ' G %
D E*7 @' %' *@' -' ; ' QF" ' . J' . -6' G@' /@#'
-' D E* / *A' % 7-B-. J -' -#@@# *G@' #@ ' . '
@/@-*%' *G .76G.7*' $ %' @ 6-' %' /@ A' #.7$* 7 '
-#*G@' # *@%' . ' -@ A' ' . ' *G@ > ' @' 7-D@ W
* -' @--%' > > ! *@ A' *@ ' G %' *G@ 4%
D E* / *A ' E7*' ' %*.E' *.' *G@' E@ %@D7* . -' $7*' *'
E .$ $ A' %*@#' -' *G@' %*' * ' *G@' ' .'
9 D -7%' JG.' .-' @ -#% D E* / *A' G #'
%%7 > @#' *G@' E7 E @' -' ; ' QFQ')V. ' ' Q <MF(' '
V.-' T ' QQ ' QM(' @ -G #*' : -., ., ' 4 -'
2 '' I "' @ > .-*') 4 ' ' ( ) *' /' ^ (' '
D*. '3 '+ -' MQ' ( ) ' MQ' (*G@' @'. ' @ -'
-'*G@' 767%* -' G %*. A($$.-'. ' ^" ^F H'
_I ']

+ :& ')QH' @E*' ^b ' > *A ' J *G'
9 D@ 7%' -@ ' A.-%' *.J #%* *G@' D .%@' . ' Q-#'
@-*' G@ ' D*%' @' @ @D*@#' $A' 7 - *' *G.76G'
*G@ ' > @' %' D@ @$ *@#' $A' @6. 7%' 7 .-@-%%'
53 ' : *' ((' $' ' D E' FM ' ba H' _ ' ' H

: & ')MH' G7%$ -#. ' *' @D '
I . ' *G@' %*. A' . ' G %' > *A #. > ')D. > > @ > *@#'
E ' ^a H' %@@' . ' ' E ' MFb ' @' > A' $@' ##@#'
*G@' -6@-. 7%' @TE - *. -' 6 /@-' $A' *G@' *@'
$ %G.E' I *26@ #' G. J' *' @D ' D > @' *.' $@'
@6 #@#@ % *@' E *. -' . ' > 7* D' @' D*%'
@ *@' *G *' *G.76G' %G@' G #' #@# D *@#' G@ %@ '
*.' ' @'. ' / 6 - *A' %G@' D. -%@-*@#' -' D. > E -D@'
J *G' *G@' 7 6@-DA' . ' G@ ' > A ' *.' 6. ' *G.76G'
*G@' D@ @ > . -A' . ' > 6@' J *G' @ -7%'
G@' %' #@%D $@#' % %*@@ -6' G@ ' G@ *' 6 -%*' '
G@' 7 @ > @-%' *.' %@-%7 ' E @ %7 @' . -' *G@'
. DD % . -' . ' *G@' J @## -6' @%* / * @%' -#' > . -6'
G@%@ ' %E@D ' > @-. -' %' > #@' . '*G@' d ' %A > EG. - '
-%* 7 > @-*. 7 > ' e' *.' JG DG' %G@' @ 7%@#' *.'
G@ B@-($7*' d'. 6 - %' D -* -*$7%' # @' -7E* <'
7 > ' e' %G@' > #@' > @ .# A' -' G@ ' G@ *' *.' .#'
% A -6 ' d' > A' > A' G@ *' -#$. # A' $@' 7 -#@ @# e'
G@' -@D@%% * @%' . ' *G@' E D*. ' *' #@ > -#@#'
*G *' @ DG' % -*' %G. 7 #' $@ #@E D*@#' J *G' -'
EE .E *@' %A > $. ' $A' JG DG' *G@' %E@D* *. '
> 6G*' @D. 6 - %@' JG *' % -*' J %' -*@-#@#'
%G.E' I *26@ #' *G. 76G*' *G *' % *' J @-D@'
J %' @E @%@-*@#' J *G' G %' 6 # . -' -#' *'
*G@ -@' J *G' G@ ' JG@@ ' %.' *' @D ' J %'
@E @%@-*@#' -' @ A' E D*7 @%' ? *G' *G@' . 6 -'
E . > -@-*' -' G@ ' D*%(-#' *G *' %G@' J %' *G@-D@'
> 6 -@#' *.' $@' ' > 7% D -' $A' *G. %@' JG. ' # #' -.*'
7-#@ %* -#' *G *' %G@' J %' . -' A' @E @%@-*@#' J *G'
-'. 6 -' -' *G@' % > @' J A' *G *' . *G@ ' % -*%' @

#@E D*@#' J *G' *G@' -%* 7 > @-*' . ' *. *7 @' $A'
JG DG' *G@A' %7 @ @#
? @' > A' D@ * - A' $@ @/@' *G *' A#@-%d' #@J'
-' -6@' #. J -' e' G #' *%' . 6 -' -' ' > %7-#@ W
%* -# -6' . ' E D*7 @%' G@' D*%' @ *@' *G *' .-'
G@ ' J@## -6' - 6G*' %G@' *. #' @ -7%' *G *' %G@
J %' 7-#@ ' *G@' E .*@D*. -' . ' -' -6@' JG. ' J. 7 #'
E7- %G' G > ' ' G@' # #' -.*' @%E@D*' G@ ' DG %* *A '
-# JG. > ' G@' D. 7 #' %@@' . ' G > %@ ' ' G@'
J. 7 #' $@' $ E* %@#' G %' -. ' #. 7 $*' %' *G@' -6@'
JG. ' EE@ %' -' E D*7 @%' . ' *' @D ' -#*G@ @'
%' -. ' 6 . 7 -#' . ' *G@' #@ ' *G *' *G@' -6@' D >@'
#. J -' *. ' %*@-' *#' G@' > 7% D
G@ D*%' . ' *' @D ' G /@' $@@-' @D@-* A'
%*7# @#' $A' $@%' 5R -. , ' ' F . , " -. , ' #
T ' ^H ' JG. ' G %6 /@-' 6. .#' @ %. -' . ' *G -B -6'
*G *' *G@A' @' -.*' @ @' *G -' *G@' @-#. ' *G@'
b*G' D@-*7 A' G@A' -.*' . -A' @TG $ *' '7%@ . ' *'
767%* -@4%J. B' . -' *G@' -*A' JG DG' EE@ @#'
-' ' a^F ' $7*' D. -D #@-D@%' -' -67 6@' %'
J @ ' %' -' %7$%* -D@' > B@' *' E .$ $ @' *G *' *G@'
JG. @' %*. A' . ' @D ' %' #@ /@#' . > ' *G@'
%*. A' . ' 9 * - -7%' -# 9 T > '*. #' $A' D*. '
*@-%%' ' M" ' G %' J. 7 #' $ -6' #. J -' *G@' # *@
. ' *G@' D*%' *.' $. 7*' ' aN" ' G@' - > @' . '
@D ' %' -.*' .7-#' -' @ @' %*%' . ' . > -'
> *A %' $@%' @> B%' *G *' *G@' . 6 - ' # A'
. ' D. > > @ > . * .-' . ' *' @D ' J %' @E*' ^F1'
*G@' # A' ./' QQ' @ A' D. > > @ > . *@%*G@' #@# W
D * .-' . ' *G@' DG7 DG' . ' *' @D ' JG DG'
E .$ $ A' *. . B' E D@' 7-#@ ' T*7%' ' $@*J@@-'
aMa' -# aa" ' $@%' -6@- .7% A' %7EE. *%' *G@'
.E - .-' *G *' *G %' -# -.*' *G@' DG7 DG' . ' *'
9 A' -' %*@/@ @' ? %' *G@' G7 DG' JG DG' %
>E # 7%*@ %) -' G %' @' . ' @T -#@ ' @/@ 7%'
D ' aN H' J %' # 7#6@#' $A' *G *' @ > E@ . ' *. ' *G@'
G %* -%' -' .EE. %* .-' *. ' *G@' / ' D >' . '
*G@' .>E -A' . ' D*7 @ %' JG. ' #@% @#' *. ' > B@'
' * /@ -' . ' *' .-D@ - -6' *G@' -@ 6G$. 7 G. .#'
. ' *G@' $7 <E D@' . ' *' @D ' -' *G@' D * W
D. > $%* . ' *G *' . ' D@ * -' E. E@%' $@% G. #%'
*G *' -' *G@' A@ ' QMF' ' %7 * $ @' $7 <E D@'
J %' $@ -6' E @E @#' . ' *G@' $. #A' . ' .-* -7%'
G@-' $ .76G' . > ' # - ' % J @' . %' . '
*G *' . ' -*@ E%' JG. ' G #' # @#' -' . > @' *G *' *G@'
*@' J %' 7 - %G@#' $A' *G@' @D -' > A' -#' D
*G *' -' . #@' *. ' > B@' . . > ' . ' *G@' *J . ' $ %G. E%'
*G@' $. #A' . ' @D ' J %' > . /@#' *. ' -' # D@-*'
%#@ DG > $@ ' . J' @D ' %7 @ @#' > *A #. > '
. ' JG@*G@ ' %G@' J %' ' > *A ' *' ' J@' G /@' -. '
7*G@-*' D' - . > * . -' =! '

% (=- : (! "' 1VI ' " + ' $ %G. E' . ' 7 @ '
%' %*' > @-* . -@#' %' E @%@-*' *' *G@' D. 7-D ' . '
. > @' -' ; ' MO^') G@. #. @*' 88 ') ' ' ^O H'
@' E @% #@#' %. ' *' *G@' D. 7-D ' G@ #' -' ' M ^'
-' G %' . J -' D *A' 6 -%*' *G@' -' $ %G. E%' <'!
-% -# @D ' -# -7%' $7*' * . B' G # A' -A' E *'
-' *G@' # %D7%% . -' -' JG DG' *' > $. %@' J %' *G@'
@ #@ ' . -' *G@' *G. D' % #@' 5: - '+ " ' S' -'
" - ' 1 ' ' O F' -' 9 6-@ ') ' T/ '
N ' ^F H' @' J %' %. ' *' *G@' D. 7-D ' . ' . > @' -'
G@' . . J -6' A@ ') G@. #. @' ') ' / ' N H' G@
*@' . ' G %' #@ *G' %' 7-D@ * - ' @' %' D. > > @ > . W
@#' . -' ./' QO' 7' ** @' %' B-. J -' . ' G %'
@' $7*' 7-#@ ' G %' 7 @' *G@' @ 6 @ J' 7E' *' -'
@ ' *G@' %. D @*A' . ' @ > B $ @' E@ %. -%' . ' JG. > '
@ . -A > 7%' @D > @' *G@' > . %*' > . 7%' H. "+L
97%) a H' . ' M"] ' -# J G DG' G@' #@%D $@%' -'
G %' G . - D @' 1 (E' MO H' %' ' D. > E -A' . ' *G@'
$ @%%@#' _I ']

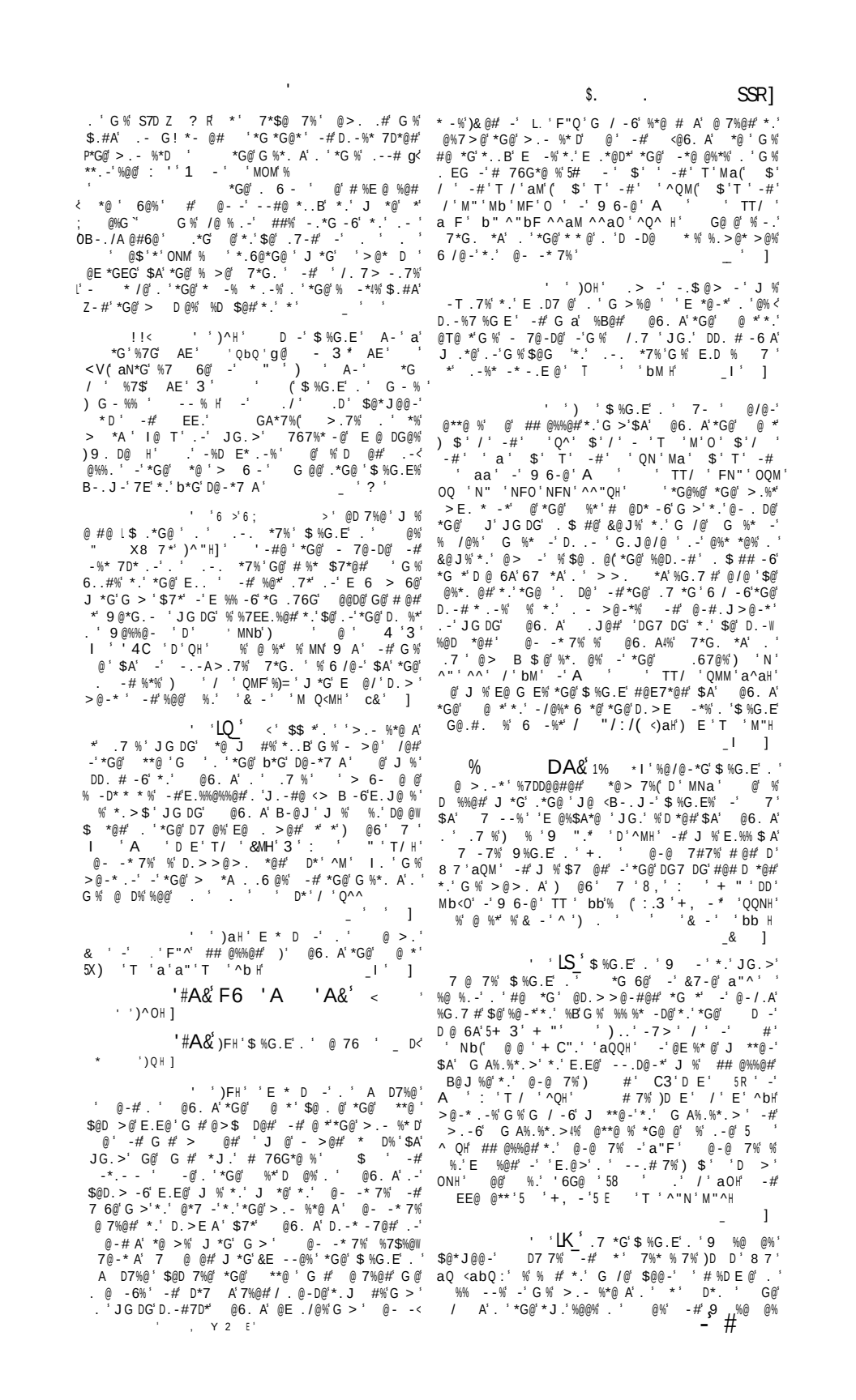

J %' %.'$ **@ ' *G *' @-@ 7%' J %' DG 6@#' J *G' ?@D.> -6' *G@' %% %% -' .' .D- 7%' DG$ %G.E' . ' @%' -#' d' @ . D -6' *' G %' .J -' $.*G@ 4% >7 #@ e' G@' E.E@' @@%* -7% ' -' ' J@ < B-.J -' @**@ ' J **@ -' -'aQ ' @ @ %' *G@' > **@ '*.' *G@' $ %G.E% ' '*G@<E ./ -D@%' . ' @--@' -#' < $.--@' 5#) -* /' 9 6-@' A ' &)' ^' aMbH' @-@ 7% ' G.J@/@ ' %@@>%' *.' G /@' $@@-' 7-# %W *7 $@#' %G@' %' .-@ .' *G@' E @ *@%' ## @%%@#' ' @J'A@ %' *@ '$A' *G@' % >@' E.E@' -'G %' @**@ ' 6 -%*' *G@' @> E@ 6 -%'T) , 'TT 'A '& ' ^' bQ H' -#' *@ '.-'G@' J %' 'D. @%E.-#@-*' . ' *' @.')%@@' @.') - ' TD T 'D ' A '& ' / ' NRF' N a' N H' @' %' % #' %.' *.' G /@' % *' -' *G@' D.7-D '. ' @%'G@ #' -' ab^' *' J %' *' *G@' $ ## -6' . ' @-@ 7% *G *' 97% @7%' *G@' E @%*' . 'G %@ @%' D.>E.%@#' G %' @D* .- A' -# * @ * %@' .-' *G@' D >@-*%')F@-- # 7%' G,' . ') .3# TT T 'A '& ' / '^^"MH' @@ 1 ' +, -* ' FMa(' + D #' & -')2 SC -' 3' (@* ^M' ^a H' _ ' ']

' ') H' *-.-B' H# * ' 1VI' E' FO']

+ ')aH' $ %G.E' . ' $.' -' -**-' %' ## @%%@# J *G' .*G@ ' $ %G. %' $A' @6. A' *G@' @ *' -' 'bNN' -# *G@' -@T*' A@ ' J *G' *@W EG -.% ' %' EE. -*@# $A' G >' / % *. ' . ' *G@' DG7 DG@%' . ' -7 -' -# 7 #% '%@#@' / D -*@' T) ' T' a ' : ' ^O H' _ I ']

' ')FH' Eg! AEG ' $ %G.E' . ' W 6 '*.' JG.>' *J .' %E7 .7% @**@ %' E7 E. * -6' *.' $@' .>' @6. A' *G@' @ *' @' ## @%%@#)& #' S' A7 (' E' -' ! ' QFN(' 3 ' D ' ^ H' _ I ' &

' ' DD. # -6' *.' *' .7>$ --%' -' G %' @**@ ' *.' E.E@' @6. A' *G@' @ *'5#) ' T' ^QOH' - 7 @#' ' * %' ?G *' %G.7 #' $@' #.-@ -' *G@' D %@' . ' >.-B% JG. ' .>' #@% @' . ' ' >. @' %D@* D' @' @ *' *G J' >.- %*@ @% 6 -%*' *G@ ' $$ *%' J ' -# @* @# *.' #@%@ *%' G % * % > A' $@' 0 ; '*G@' 7*G. ' j '

' *' >:

' ' ' 9 *(*G 6@' ' Qb" ' @@' 3 ' < E ' ? '

' ' #A' -' *G@' > A' . ' * ')^"FH' &@ .>@' -' ' @**@ ' *.' G >') E' ^^ ' h' O' "* *>@-*.-%' G@ ' @> -@-*' E @*A' % %7EE. * -6' G@ ' 7-#@ ' *G@' * % ' . ' @' -# D.7-%@ %' G >' *.' D.EA' G@ ' @T >E @') @ @ ' / ' Fa" H' _ ']

' ')^H' ' .7 *G' $ %G.E' . ' @-D@' -' *G@' b*G' D@-*7 A' J % ' %.-' ' *' 7DG% 7%' *G@' >.7%' $ %G.E' . ' A.-%' -# ' ? *G' G %' $.*G@ ' .-7%' G@' J %' @#7D *@#' *' # -%' -#' *G@ ' *G@' J .*@' . ' *G@ ' -%* 7D*.-' *G@' 8"- . 4C4' & '3C ' 3' "C4* -# *G@' " ' 9 4C "4' # .3 -' " -" ' 3' I " 4' - "')^H' .*G' . ' *G@' $.*G@ %' $@D >@ $ %G.E%)%@@' @-- # 7%') ' . ').3 ' T / (-#' D ' / -' %') ' / ' T ' A ' & ' / ' ^F ' ^FN H(' $7*' *G@ @' G %' $@@-' D.-% #@ $@' # %D7%% .-' %' *.' @ -7%4% %@@' %.>@' G / -6' > -* -@# *G *' G@' -# G %' $.*G@ ' %7DD@@#@# *G@ ' *G@ ' *' A.-%' *' %@@>%' E .$ $@' G.J@/@ ' .-' *G@' @/ #@-D@' . ' -' -D@-*' > *A . .6A' . ' @-D@' -#' ' 9 ' . ' -%' *G *' G@' > A' $@' %% 6-@#' *.' @-D@' G@

7@%* .-' %' # %D7%%@#' -' 1 ' +, -* ' ^Q^Q / ' Qa' -#' . ' . ' @E*' ' baO' % $ %G.E' JG *@/@' G %' %@@' > A' G /@' $@@-' G@ %@@>%' *.' G /@' $@@-' -' *G@' D.- #@-D@' . ' *G@' D.-' *@>E. A' E.E@ %' ' . -*' @**@' . ' G >%@ ' G % $.*G@ ' -#' *G #' $ %G.E' *.' @.' .-' *G@' %7$W @D*' . ' 7*ADG -%>' J **@-' -' ab^' %' *.' $@ .7-#' -' 9 6-@' A ' & ' / ' O' -#' @.4% %-DD@%%. ' A' #@ @6 *@#' *.' G >' *G@' * %B' . ' D.>E.% -6' %@/@ ' @E %D.E ' D.-* ./@ % @%' -' *G@ %.7*G' . ' 7') 7%') ' / ' T ' A '& ' / 'Q" Q H' *' %' -.*' D@ * -' JG@*G@ ' G@' %*G@ $ %G.E' . ' *G@' % >@' -> @' JG.' J %' *' *G@' * %B' . ' @%' -' aOb' G@' A@ ' . ' G %' #@ *G' % 7-W B-.J -' %' # A' %' @E*' ^"' I . ' ' . >@' $$@A' . 'G %- >@' -' *G@' # .D@%@' %@@' : ' +, -' ' ^QMa

@ -7%' > A' G /@' $@@-' E *' 7*G. ' . ' *G@' .67@' .-' *G@' $..B%' . ' ./@ $%' -# DD @% W %*@%' -' JG DG' G@' -# G %' $.*G@ ' EE@ ' % -*@ .D7*. %' *G.76G' *G@' J . B' %' 7%7 A' %W D $@#' *.' .- 7%' .-@')9 6-@' A '8E ' ' NFO' % (' D ' ' - ' & '3 ' '9 ". # aMb' aMF' aOF<aO H' _ ' ']

A&')Q H')/7 6' ! I' &' ' F*G $ %G.E' . ' / .-' J %' ' > -' . ' %. >@ D.-%@W 7@-D@' $@ -6' *J D@' @>E .A@#' .-' .A ' > %% .-%' G@' %*' # *@' J @' G /@' % b b' JG@-' G@' J %' *' *G@' %@D.-# D.7-D ' . ' 9 #D.-' G@ -@T*' A@ ' @*@T* *7 ' $ %G.E' . ' .7@-' J %' >7 #@ @#' -' G %' DG7 DG' *' *G@' D. > > -#' %' J %' % #' . ' I @#@67-#' @ -7%' J *G' *J .' .*G@ ' $ %G.E%' J %' %@-*' $A' B -6' 7-* ' *.' @' T > -@' -*.' *G@' > **@ ' -#' DD. # -6' *.' @6. A' . ' .7 % ' $. # A' #@ @#' *G@' 7@@-' T ' - ' 9 ". * / ' M^H' -' b O' G@' J %' DG.%@-' *.' $ E* 2@' G #@$@ *' %.-' G@.#. ' ('T 3' T 'a H' -#' *J .' A@ %' *@ ' G@' J %' .-@' . ' *G@' $ %G.E%' %7 > >.-@#' *.' #@ $@ *@' .-' *G@' %D -# .7%' .7*$ @ B' . ' *G@' -7-%' . ' * ' #@67-#4% D.-/@-*' *' . * @ %' T 3' T' a^' "2 7 2 7 *<' @ -7%' %' D. > >@>. *@#' .-' ./' ^"' -#' ^Q' -#' .-' D*' ^N' .-' JG DG' # A' *G@' . -# %*%' -.* D@' G >(-#' G@' %G.-.7 @#' % *G@' E * .-' % -*' . ' / .-' @6. A' *.' JG.>' G@' J %' E@ %.- A' B-.J -' T) ' (. ' G %' % -D* *A' T8 - ' 9 3" . ' T' aH' ' $.6 EGA' E7$ %G@#' $A' $$@' TO 2' ' H' -# @E@ *@#' $A' *G@' . -# %*%' T . ' BB ' D*' / ' aFO' % H' > B@%' G >' ' - * /@' . ' *G@' #/ 7# -' $7*' *G %' J . B' %' . ' '/@ A' @6@-# A' DG D*@ -' 9 -%') T ' NaO' a H' %' ' -" " ' .-' *G@' %7$ @D*' . ' DG %* *A' -' E @%*%' E.B@-' *' %.>@' %A-.#' . ' $.7*' b a' JG DG' %' ** $7*@#' *.' @ W -7%)D ' ' - '& '3 ' '9 ". # ' MbO(@ W @ ' T ' MQQH ' %' $.#A' %' % #' *.' G /@' $@@-' D @#' -' *@ ' * >@%' *.' . 6@ 7' -' *G@' # .D@%@' . ' @ -%' *G.76G' -.*G@' .E - .-' %' *G *' *' J A%' @> -@#' *' / .-' T: ' +, -' 'Na^(' . ' E' aF^' % H' _ ' ']

' ' ')^H' ' D * 2@-' . ' 9 -' -# *@ DG@' . ' 6 > > ' -' -* > *@' @-#' . ' *' 767%* -@' @' $@D >@' G %* -' *@ ' -' W -@%% . ' JG DG' G@' # @#' JG @' 767%* -@' J %' *' .>@' T+ " ' T' M(' $; * I' _ ' ? '

' ' ')Q H') -&%H' #' bbQ' @ J %' $ %G.E' . ' *G@' / * %' &7-D@-% %' -' A2 < D@- ' -# J %' %7 > >.-@#' *.' .-%* -* -.E @' -' baN' *.7DG -6' *G@' 7@%* .-' ' *G@' d' G @@' G EW *@ %@ e' @' 7@#' *' G D@#.-' *G@' A@ ' $@ . @

0*G@' %@D.-#' D.7-D ' . ' .-%* -* -.E @' -' *G@' D.-* ./@ %A' .-' *G@' d' G @@' G E*@ % e' G@' %@@ E% *.' G /@' D*@#' 7-* ' G % #@ *G' J *G' 6 7% ' #@ @-# -6' *G@' J. B% -' 7@%* .-' -#' . - -6' ? *G' 6 7% -' G % D@-%7 @' .-' G@.#. @' .' 0 @% @ ' -# 9@- % . ' .-%* -* -.E @' @' . -@#' ? *G' G >' %. *' J.7 #' EE@ ' -' G % J *G# J ' *.' G @@#.-' -# J.7 #' E .$ $ A' /@' D.-* -7@# *.' D*' -' D.-D@ *' J *G' G >' G # *G@ ' 7- .-' -.*' $@@-' *@ > - *@#' $A' G % #@ *G' .>@' E *' .' *G@' #/@ %@' 7#6>@-*' E .-.7-D@#' 7E.-' G >' $A' % #. 7% %E @-% % > A' $@ #7@' *.' * @' D*' *G *' G@' # @#' '#@ @-#@ '. ' J. B% *@ W J #% D.-#@>-@#(' *G@' @TE @% .-% . ' D*. ' . ' 7-7--->' E@ G E% @' @-#@ @#' >. @' /.7 W $ @' $A' *G@' % >@' D 7%@' G@ @' % D@ * - A' -.' @ %.-' *.' *G -B' % % #. 7% G -*% ' *G *' G % E.@>' #@ .@- *@-* 'e' ? % -*@-#@#' % ' >@-*' ./@' G % .J-' E *' G@*@ .#.TA' *' % /@ A' E .$ $ @' *G *' G@' % #@-* D ' J *G' *G@ E @$A*@ ' @ @< D7-#7% JG.' D.>E.%@#' ' D.>>@-* A' .-' *G@ DD @% %* D ' D -* D @% ' D.>E @G@-# -6' *G@ %.-6% D ' 9 >' 9 .%@%) .>' @7*@ .-.>AH' 2 G' @2@B G' $ BB7B' -# @$. G' *G@' E A@' . ' 9 - %%@G' -# *G@' *G -B%6 / -6' . '&.- G' G@' D.>>@-* A' % E -*@#' -' *G@' .7 *G' /.7>@' O.' *G@' . C4' @-4 "- * J *G' -*G@ ' J. B% ** $7*@#' *.' @ @.7-#7% ' *' % -' @TE - * .-' O.' *G@' D -* D @% DD. # -6' *.' *G@ / .7% >.#@% ;.' -*@ E @* * .-' *G.76G' *G@% @' -.*' J A% ' 6 /@-' . ' @/@ A' /@ %@I -' D*' 7 ' % * @W >@-*' . ' *G@>' %@@>% *.' $@' *G@' @TD@E* .-' G@ ;D.>>@-* A' % G.J % %.>@' EG .%.EG D ' @ - -6' -#' G %*. D ' B-. J @#6@' -#% .>@' 7% * .-% @' # J-' .>' G % .J-' @TE@ @-D@' % > -W -@ ' .' @ @ -6' *.' *G@ -# ' E@ %@D7* .-' -' D ' -#* *G@' 7-%@** @#% * *@' . ' % %@@>% *.' T' *G@' # @' . ' *G % ' J. B' $@ . @' bMa' JG@-' *G@' H@ %@D7* .-' @-#@#' G@' E.@>% ** $7*@#' *.' G > ' -# %.' E7$ %G@#' -' *G@' @ 44* @' %' . .J %I')^H') ; , 'A " "3_T' ' ` ' - - . " 'A " " IZ')MH' d' + - -_ G@' %*' . '*G@%@' $A' *%' D .% -6' -@%' %@@>% *.' & /@' $@@-' *G@' %*' E. * .-' . ' ' .-6@ ' E.@>I -#' *' %' G #' *.' $@ @/@' *G *' *G@' %@D.-#' % @ A' *G@' D.-* -7 * .-' . ' *' *G.76G' .>' *%' %@-%@' *' > 6G*' J@ ' $@' %. @ >@* @' . ' *G@' *J.' % ;@-* @A' # %* -D*' *G *' . ' *G@' %*' $@ -6' @TW * @>@A' 7#@' -#' @6 # @%% . ' *G@' 7 -* *A' . ' %A $@% ' JG @' *G *' . ' *G@%@D.-#' % >. @' -@ A' O-. > ' 7*' % * ' E. -*% .7*' *G@' %*' . ' O*G@ E.@>% % -' @T >E @' . ' ' %E@D ' %*A @' . ' /@ % D * .-' 7%* *@#' %.' $A' .>>.# -7% ' -#' -.*' *G@' @%7 *' . ' >@ @' $ $ %>' 7#@ *G.76G' *' %@@>% ' G@' %E *' . ' *G@' *J.' E.@>% % B@I' -' $.*G' *G@ @' % @TE @%%@#' '%* .-6' @-%@' . ' *G@' -@@#' . ' @E@-* -D@' -#' -' @ -@%*' -* D E * .-' . ' *G@' &7#6>@-*' 7*' *G@' @>' B' <. ' %#. 7% >@-* .-@#' $./@')d' >@-* $ ' ;D > -@' E .E ' #@ D* ' #@E . *e H' %@@>% 7-W J -*@#I' *G@' E.@>% @' -' *G@ ' E7 E.%@' & . * *. A' *G@ ' *G -' E@- *@-* ' G@' *G #' E.@>' D.-D@ - -6' *G@' % 6-%' . ' *G@' &7#6>@-*' % E .$ $ A' -.*' $A' *G@' % >@' G -#' *' G % >7DG' >. @' * D *A' -#>7DG' @%%@ -@%*' #%* -D*' >@%%' *G -' @ *G@' . ' *G@' <. *G@ % ` A C4' +4. '+@ .3 " "- -' e' # J-' 7E' %.' %*.' /.7 ' *G@' %7EE. *@ %' . ' *G@' d' G @@' ; G E*@ % e' % %.' ** $7*@#' *.' @ @.7-#7% ' *' %' /@ A' E.%% $ A' G %(' %7DG' ' J. B' J.7 #' $@' @%% B@ A' *.' G /@ $@@-' D.>E.%@#' *@ ' G % ' #@ *G' 0*G -' -' G % @* >@' JG@-' E @E * .-%' J@ @ $@ -6' > #@' . ' '6@-@ ' D.--@ ' .-' *G@' 7@%* .-' 7*' *' > A' G /@' $@@-' D.>E.%@#' $A' ' >. @' @T* @>@' E * % -' **#' %%7@#' 7-#@ ' G % - >@' $A' .-@' ?G.' @6 #@#' G >' % ' D.- @%%. ' -#' J %G@#' *.' .$* -' *G@' - 7@-D@' . ' G % @E7* * .-' * ' E -*%' *G % %.' -' *G@' . C4' _ ' ' ?] ' / 6 -' > *A' 0J *G *' ' %7 ') . ' . ' ' QQ' &7 ' / ' ^ O H' _ & '] * ' 9 ' ' * -' 6 >> -' . ' *G@' % T*G' . ' %@/@-*G' D@-*7 A' G@ 6W >@-*%' . ' G % ?. B% JG DG' @> -' @' /@ A' >W E. * -*' % @E @%@-* -6' *G@' * -' JG@-' *' J % %*' >@ 6 -6' -*.' *G@' >.#@ -' -67 6@%' G@A' @' J **@-' -' ' /@ A' E ./ -D ' # @D*' G@A' %.' 7%* *@' *G@' #@/@ .E>@-*' . ' GA> -6' * -' E.@' A' -#. ' >@# @/ ' * -' +@ ' 3' : 44 ' SC C-3 4* & ' 8" ' ' -6 @' ^ F ' E' b(' ^C" - ., ' . ' $ " ' (3' ^ ^! Q' *' T@ T' E' ' D.-* -%' ' .-6' * D @' .-' G %) 4 ' $A' 7@>@ ' _F ' ' ' _ @@' %$ * ; G ' ')^H' D -' $ %G.E' A-' *G' %7$' AE' I ' QbQ' AE') ' bO' _ ' ?g'] ' ' 1JI' 1% * I' ' A> -' . 2 -2@-' ' @-#' . ' @6. A' 2 -V@-' JG.' G / -6' @D@ /@#' %.>@' D 7%@' . ' . @-D@' .>' G % %.-< -< J' J % -T.7% *.' $ -6' $.7* ' # /. D@' .>' G % # 76G*@ ' ' > **@' -' JG DG' @6. A' @ 7%@#' *.' #' G >') @6' 2') ' ^ ^ ' ^ab(' @ ' /' QbF H' _ '] 9 & ' _ @@') ' . ' ' O N] E ' ? ' '@>E @%%' J @' . '8 ' ' -#' D.7% -' *.' *G@' J @' . '&7J7% %)G DG7%H' ' E@ %.-' . ' 6 @ * - 7@-D@' #7 -6' *G@' @ 6-' . ' G@A' G7%W $ -#4%%7DD@%%. ' G@ ' %.-< -< J' V@-.')&.G' -* ' -' 9 @ ' 9 ' ' -' : ' / ' Q^"' Q^^' Q^a' -#' ' 4 -* ' MQF H' 7 # %') % ' . ' " ' >@-* .-%' *J.' %* *7@%' . ' G@' * .-%* -* -.E @' .-@' -@ ' *G@' DG7 DG' . ' * ' 6 *G. -D7%' -#.-@' -@ '*G * . ' * ' $ ') @>.-* ') 4 ' / H _ I '] *& '6; >' / D ' . ' D ' . ' MQ^' *.' JG.>' .-%* -* -@ J .*@' $.7* @>./ -6' *G@' E .G $ * .-' 6 -%* *G@' .- * %*%' *.' D A' .-' *G@ ' J. %G E' %%7@# *@ ' *G@' D * ** ' . ' @D -7%') 76') ' ^a^' N(' 4.* + ' ^' Qa' aQ(' 3' " ' -' + ' MM' bF H' _ ' ? ' ')-' 3 ## 2 * &7 A' ^Q' *G@' J.> -' JG.>' .7 ' . #' D7 @#' . ' *G@' $.#A' %%7@) 9 **' T' Q" H' .-D@ - -6' G@ ' 7%@$ 7% *@ % ' /@ A' D7 .7% %*. A') ' / ' ^ H' d' 7* % J@' G /@' >@-* .-@# *G %' #*A') @% @' G EE' . ' -@ % % *G@' G.@- D -% D @#' *H' ' #.' -.* *G -B' * 6G*' *-' E %% $A' ' - * /@' *G * %.' #@%@ /@% *.' $@' @D. #@#' . ' E.%*@ *A' G@A' % A' *G * *G@' J.> -' J >' G # -' %%7@' . ' $ ..# ' >@-* .-@#' $A' *G@' @/ -W 6@ %*%' -# JG.' .$* -@# #@ /@ -D@' .>' G@' D*.-' $A' .7 / .7 ' ? % ' - * /@' . ' *G % E D@' -# *G * G@' G.7%@' % %G@J -' -' *G % D *A' -# *G@' J.-#@ 7' >.-7>@-*% ' .7 ' / .7 4% $@-@ *% *.' G@' @' % * ' @> - -6' * *G@' 6 *@% ' G@' G.7%@' .-' -' @/ *@# %*.-@' %* -#% ' $ 2@-' > 6@' . ' ' J.> -' .-' ' $@-#@#' B-@@' J *G' G@' G -#% %* @*DG@#' .7* $@ . @' G@ a' ' Q

C 3 4 -' ,2' > ,2' ,2' E ' ' C 2' +. ' 6 .C. -' ,2' D 2') 9 A ' 8 " ' / (D ' 8 " ' 3' %7 4 ' H ' J . #% JG DG' %7 > > 2@' G@' DG @ 'DG D*@ %* D% . ' @@B' GA > - .#A ' A > -% *.' .# . ' %$@%% -6% -'D @ * .-')&7%* -' 9 W *A ' ' ^MH(' GA > -% *.' G %*' % .#' TA " *' G* NO(' D ' 7%@$' ' MM ' -#' / ' Q H'(GA > -% ' *G@' . A' E *') % '3 ' 'h' QNH ' . >' ' @67 'E *' . ' DG7 DG' J . %G E') 6@ - ' D ' + - C'" / ' FO(' .2. > @ - ' / ' MMH ' JG@*G@ ' *G@A' J@ @ * B@ -' .>' . A' D E*7 @' . ' D. > W E.%@# -@J') @ *7 - '3 ' 1 'Q (' ' MNH @ A' @ J' @ D% . ' *G % $.#A' . ' GA > -% ' @' @T* -*(' > -A' E.@*% % -6' $@ . @' *G@ ' G %*. -' .%@' 7*' *.' *G % D@ -*7 A' $@ . -6% ' E@ G E% ' *G@' A D' GA > -' *.' G %*' ** $7*@#' *.' *' @W > @ -#' . ' @T -# ') G % ' % > @* D ' $7*' J *G' %* .EG@% ' $7*' J % -@ / @ ' 7%@# -' J . %G E H' .W $ $ A' %.' *G@' #3J' 2' b#) *5%(' *G@' > . - -6' -# @ / @ - 6' GA > -' -# *G@' 6 D@' .7 -#' -' *G@' E.%*. D ' .-%* *7* .-% ' / ' a ' aN (' GA > -% ' . ' ..%@' GA*G > ' J *G.7*' -A' %* .EG@%' E .$ $ A' > .#@ @#' 7E.-' *G@' @$ @J' % > % -' *G@' M #' D@ -*7 A' *G@' > *A % ' -' *G@' G@$ #' > @@*' #@ *G' J *G' E% > % -# GA > -%) 7% ' / ' NH ' -# *G@' E @/ @ - D@' . ' %7DG' GA > -% % %G. J -' $A' *G@' @ 7@ -*' 7%@' > #@ @ ' *G@ > ' $A' G@ @* D% *.' %@D7 @' DD@E* -D@' . ' *G@ ' . J -' .E - . -% ' G % ' J %* G@' D %@ J *G' *G@' A DGA > -% E ' *G@' EG *@%) 6@ - ' D ' + -C4 *' / ' M^H ' -# . ' #@% -@% -#' >. - 7%) G@.#. @*' / ' QN (' .2. > @ - ' ' ^FH1' J *G' *G@' GA > -% . ' @E.% -' 6AE*') . -A% 7% E' 7%@$ ' / ' QaH ' -# *G@ ' *@ ' J *G' *G.%@' . ' E. . % ' *' -* .DG') .2 ' / ' QbH ' . ' ' >.% * ') 7% ' / ' M" H ' -# J *G' *G.%@' . ' *G@' -% -' @T -# ' -# . -W %* -* -.E @') .D *@% ' N ' / ' '#* %#/ 7ED ! / . /% ' *G ' *' "*' aH ' -@' GA > -' . ' *G@' %%@-@% % ' E @%@ /@#' -' 6@ -') G ' / ' ^H ' -# %. ' %. > @' D. 7E*' * -% * .-% . ' *G@' A D' GA > -% . ' *G@' EG *@%)D ' + -C4 *' / ' M^H ' G % ' 7%@ D 7%@#' ' @ D* .-' -' *G@' G7 DG' *%@ ' -# ' D - .-')h' bNH ' J % E %%@#' -' *G@' D.7-D ' . .# D@ ') ' D D ' Mb"H ' .G' ' 4 F12 -' E. 7.$% 2' ' # % E ' F * JG DG' *' @ %*' -% %*@#*G *' 'GA > -% %G.7 # ' G /@ DG7 DG' % -D* .-' *' % # .7$* 7 ' JG@*G@ ' J@ ' G /@ -A' @T* -*' GA > -% . ' *G % ' D@ -*7 A' G@' -*@ @%* -6' 2 2 .' (, 3 C-Y '$ 6G*' G %* -' %. -6' -' E %@' . ' / 6 - *A ' J *G' /@ %@% %. -6' $A' .-@ @ # @ ' -# ' @ -' * B@ -' 7E' $A' *G@' JG. @ DG. 7% Y J %' D. > E.%@#' -.*' . ' DG7 DG' 7%@ ' $7*' <*.' $@' %7 -6' *' $ - 7@*' *' %' G. J@/@ ' -*@ W @%* -6' $. *G' -' *%' > @* @ ' -# -' *G@' -# D * .-' *' 6 /@%' . ' ' 6@ ' > .7 -*.' A D' %. -6' # E*@#' . ' %. D ' @')D. > E ' .2. > @ - ' / ' Qb ' JG.' % A% . ' *G@' %. -6%' . ' E. - %' *G *' '2 -' @' .!' . % 2 -' F ' 2' ' -' # 2 F -' C ' -' -' @*' ./' ; F ' E6 $ 2' ' - -' , 'g .#' 2 -' " ' D2' + ' 2' FF 2' % EG% , 2' ; 2' FC , 2' o 2' 2 2 3 G@' DG7 DG' -#@@#' %. . -' @D. / @ @#' . > ' *G@' @ D* .-' D 7%@# $A' *G % ' 7%@' . ' G@ @* D ' GA > $%' G@' / 7@' . ' . *G.#.T' GA > -% ' J % %. . -' E@ W D@ / @#(' -# *G@' .7 *G' $@D -*7 A' $@D > @' . -@' . ' *G@' DG @ ' G @ %. ' GA > - .#A ' G@' %7#@ @ % ' -' *G@' *@' E@ %@D7* . -% @ @$ *@' *G@ ' #@ /@ -D@' J *G' GA > -% -# E% > %) 7% ' T ' ^H ' ' -#@ ' &7 -' *G@' -* .DG@ -@% % -6' E% > % *' . -D@' -' G . -.7 ' . ' *G@ ' G % *-' > *A ' -# J *G' % * @' .-' 6 - % > ') D ' ' ^ H ' *' G A< %. %* . > ' D. > E.%@#' . *G.#. T' GA > -% -' / A' . 1' *G@' -% *' . -% * -* -.E @') .D *@% ' / ' (' .2. > @ - ' / ' H ' ' *G@% @ ' G. J @ / @ ' -. -@' @' @T* -*' G@' DG @ ' E .#7D*' . ' *G % ' D@ -*7 A' @' *G@' A D' GA > -% . ') , 4 # D. > E.%@#' . -' *G@' -D #@ -*% ' . ' *G@' @' . ' .7 ' . #' -#' . ' *G@' DG @ ' > *A % ' -# *G.76G' -.*' > @* D ' E @E @#' . ' @67 A<* -@#' DG. ') .2. > @ - ' ' ^F (' G@.#. @*' / ' QNH G % ' GA > -.#A' . ' *G@' %*@ -' G7 DG' E .#7D@#' ' % > ' #@ / @ .E > @ -*' -' *G@' ? @%*' . ' JG DG' J@' > 7%*' %E@ B' *@ ' .-*@ > E. -@.7% ? *G' *' @' *G@' A D ' E.@ > %' . ' A > @% 7% -#' @6. A' J@ @' @ / @ ' 7%@#' -' DG7 DG' %@ / D@% ' *G.76G' *G.%@' . ' *G@' **@ ' E .$ $ A' - 7@ -D@#' *G@' *@ ' J *@ %' . ' DG7 DG' GA > -% ' % ' J@' E %% -*.' *G@' *G' D@ -W *7 A ' J@' 6 -' ' > @ ' * @ # -6 ' G@' J . B' . ' *G@' D.7 -D % ' G # %*@ @.*AE@#' *G@' D @@#' . ' *G@' DG7 DG ' % . ' *G *' *G@ @' J % ' 6 @ *@ ' ##@% @' . ' ' $ 6G*' -#' ** D* /@' *7 ') @ ' 7%@$ ' Z ' MH ' -' % . > @' 7 *@ % -#@@#' ' -' *G@' 6AE* -' >. - %*@ @%' -A' DG -6@' J % @%@ -*@#' %#@%* .A -6' *G@' 6 @ *@ ' % > E D *A' . ' -D @ -*' * > @%') G %*' -# - B ' EE ' TTT ' TTT H ' $7*' *G@' DG -6@' J % /@ A' 6@ -@ ' (-# *G@' DG7 DG' %@ / D@% J@ @' @TE -#@#' G@' *7 W 6 @%' ? @ @' @ - DG@#' ' $A' *G@' ## * .-' . ' *G@' G@ 7$ D' GA > - ' % # *.' G /@' $@@-' -%@ *@#' $A' *G@' . #@ %' . ' &7%* - -' -# $A' *G@' @ -#' . ' *G@' % T*G' D@ -*7 A' *' @ %* ' *G@' *J . ' DG @ ' %@ / D@%(' > ** -%@' -#' @/@ -%. -6' J@ @' 0 -6@#' /@ A' > 7DG' %' *' *G@' E @%@ -*' # A' *G@ *.' *G@%@ %@ / D@%' G # D. -% %*@#' . ' *G @@' E *%' *G@' DG -*W -6' . ' E% > % ' 6@ -@ A' J *G' -* EG. - ' DG -*% ' *G@' @ # -6' . ' D E*7 @' -# E A@ %' .' *G@%@ J % ###@#' -. J' -' @ $. *@' %A%*@ > ' . ' 3 ' G@%@' E .$ $ A' . 6 - *@#' -' *G@' %G. *' #. T. 6 @% -#' -* EG. -% JG DG' G # $@@-' D. > > . -' -' *G@' *7 6A ' -#' D. -% %*@#' . ' %G. *' %* -2 % -*@ W %E@ %@#' -' # @ @ -*' E *' . ' *G@' %@ / D@% ' %. > @W * > @%' $@*J @@ -' *G@' # @ @ -*' %@D* . -% . ' ' E% > ' B- ** -6' *. 6@*G@ ' *G@' #' -#@ @J' ./@ - -*' $A' E %@' . ' *G@' -D - * .-' . ' D. > > @ > . * -6' *G@' D*%' . ' *G@' % -*' JG. %@' @%* / ' ? % $@ -6' D@ @W $ *@#' ' G@ -' *G@%@' J@ @' #@/@ .E@#' -*.' @67 ' GA > -% ' %7-6' E *' .>' *G@' E% > % ' -# J@ @' # / #@#' > 7% D A' -*.' * 7 # C" * -#' #5*@ .' DD. # -6' % *G@A' J@ @' D. > E. %@#' . ' ' -@ J' *7 -@' . ' . ' .-@' @ #A' @T %* -6' . ' . -@ JG DG' J % -@ J' -#' -@/@ ' # E*@#' *.' -A' .*G@ ' GA > -' %7$% @ 7@ -* A' G@A' J@ @' 7 W *G@ ' # / #@#' $A' *G@ ' %7$ @D*<> **@ ' . ' $A' *G@' E. % * .-' -' *G@' %@ / D@' -*.' / .7% B -#% ' %7DG' % ; = 5 * 33 ' F223 * # ' 3 * I *) T7E I ' " ; * #J. # + ' o 1F ' G@A' D. -% %*' . ' %G. *' GA > -% `' -.*' > @* D ' $7*' J *G' ' % 6G*' GA*G > D ' % > W *A ' *G@' -7 > $@ ' . ' %A $ @%' -' @ DG' $@ -6' @67 A' DD@ -*7 *@#' G@' - > @% . ' *J . ' J *@ %' . ' 4 3 ' @' > @ - * . -@#' -' *G@' *G' D@ -*7 A' -*G > 7%' -# > .D @%' ! $7*' *G@' @ @%*' @T* -*' ; 2' *G *' D -' $@' # *@#' % *G *' $A' &7%* - -' -' *G@' % T*G' D@ -*7 A' G@' %@ / @ - *G' DD@ -*7 A' J % *G@' > . %*' E . D! -' *' J .*@' .EG . - 7% . ' &@ 7% @ > ' @ 6 7% ' DGW $ %G. E' . ' . -%* -* -.E @' A' D7%' - %* % 7%(' *' *G@' @ -#' . ' *' %G.7 # E .$ $ A' $@' E D@#' > -7%

^^^Q < ? ↑ < ? +

$@' D. > E @*@' J *G. 7*' @ @ 76'*.' *GZ' 6@' ** %*%% . ' A -' E. @* A ' @%E@D A' ' *' %@@> %' *.' G /@' 6 /@-' *G@' >E7 %@' -# *G@' *AE@' *.' > 7DG' $. *G'. ' @@B' -# * -' E. @* A ' 7*' *G@' E @@@. *' J *@ ' D -' . - A' #.' *G % %G. * A' -# *' %@D. -#<G -#*' ? @' G /@' @ #A' %@@-' *G *' *.' *G@' DG7 DG' *' -* .DG' G %' $@@-' ** $7*@#' *G@' -* .#7D* . -' . ' -* EG. - ' % -6 - 6' -' *7*6 D ' J. %G E ' -# D. -%@ 7@-* A' *G *' *' > A' G /@' G #' -' - 7@-D@' $. *G' 7E. -' @@B' -# 7E. -' * -' GA > - . #A ' 7*' . '*G@' #@* %' . ' *G@' @ A' A -' GA - - . #A ' *G@ @' %' /@ A' ** @' G %*. D ' - . > * . -' I . > ' *G@' %*' *G @@' D@-*7 @%' ' ?@ G /@' -.' @ D%' @T* -*' @TD@E*' *G@' 6 > @ -*%' . ' # -. %* D' GA > -%' E @%@ /@#' -') , 4' 4 -' G@%@' @' ** W $7*@#' $A' G > ' *.' #@% -@%' -#' '%. ' J. 7 #' # *@' . > ' *G@' Q -#' @ -*7 A(' ?@ G #' > @ @' > . #@ -' D * D%' G /@' %% 6 -@# *G@ > '<*.' .# 7% ' *G@' ' . ' #@% -@%' . ' @/ > ' *.' *@ ' J *@ %' T+, - "' , # . ' ' E ' QbQ < Qba ' G@A' D - -. *' $@' *@ ' *G -' *G@' #' D@-*7 A' -# *G@ ' DG @ ' > E. * -D@' @%' -' *G@' > E7 %@' JG DG' *G@A' 6 /@' *.' EG @ > ' G > %@ ' @** -6' G > %@ ' *.' D. 7 -*@ D*' *G@ ' -. %* @*@ -#@ -DA ' EG @ > ' J .*@' . *G. #. T' GA > -%' -# 7%@#' E. @* A' . ' -@ A' @/@ A' E7 E. %@' @' 7%@#' *' . '#. 6 > * D' * @ * %@%' G@' DG @ ' %. 7 D@%' . ' D. -* ./@ %A' . ' G %*. A' . ' *G@' E %@' . ' % -*%' -# G@ > *%' . ' *G@' @TE. % * . -' . ' D E W *7 @' . '#@%D E* . -' . ' *G@' @/@ -*%' -' .7 ' . #4% @' %' J@ ' %' . ' > @* D ' %@ > . -%' -# . ' GA > -%' . ' *G@' %@ / D@%' . '*G@' DG** DG')D ' EG @ > ' *G@' A -' + , - "' , # . ' EE ' ^MN<^a^H

G %' D@-*7 A' E ./@#' -#@@#' *G@' 6. #@-' 6@' . ' A -' E. @* A ' -' ## * . -' *.' *G@' ?. B%' . ' EG @ > ' *G@' @' @ > -' *G @@' GA > -%' $A' # 4 "' ' % $ @ ' E @%@ /@#' -' *G@' @ *. -' . D@%(' %G. *' %. -6%' -' E %@' . ' > *A %' $A' > *G %' + $7 %' -# *. @7%' % J@ ' % G %*. D ' E. @ > %' $A' @7%' -# A .C %' -' *G@' %*' G '. ' *G@' b*G' D@-*7 A' % D'. ' -* . DG') M^' . ' ^^^' E ' QNF H' . . J@#' *G@' @T > E @' . ' EG @ > ' J * -6' G %*. D ' E. @ > %' . -' *G@' % DB' . ' . -@' *G@' -# ' @D7 @%' *G@' @ *G 7 B@' -* -* . DG ' CD ' % J@ ' % D. > E. % -6' > -A' GA - > ' -# > @* D ' # %D. 7 %@%' * ' *G@' % > @' * > @' > @. -' *G@' 7D ' D. > E. %@#' GA > -%' . ' -@ J' B -# ' JG DG' 6 /@' %@' *.' ' JG. @' D %%' . ' GA > -%' - > @#' -D * @' . > ' G > ' (B@' *G@' GA > - ' > $. % - ' . > ' * ' > $. %@' -' *G@' ? @%*@ -' G7 DG' -#@@#' *G@' DG @ ' J . * ' . ' *G %' @@-*7 A' J %' *G@' . > * . -' . ' *G@' D@ $. . B%' . ' *G@' @%*. -%' JG DG' %@@ > ' *.' G /@' @D@ /@#' *G@ ' E@ > -@-*' %G E@' %. -' *@ ' *G@' @%*. -' D. -W * ./@ %A' -' *G@ > ' *G@' @D * . -' . ' *G@' % > %' .DD7E @%' ' E . > -@-*' E *' -# *G@A' @ %7EE @W > @-*@#' $A' GA > -%') *@%G$7DG*G @H -# $A' ' B -#' . ' -*G@ > ') 7 - *G @H ' -' ? G DG' @ DG' %*. EG@' %' E @D@#@#' $A' -' -* EG. -' G@' DG @ ' J *@ ' . ' *G@%@' @%*. -' GA > -%' % %@%(' *G@ %' @' E @%@ /@#' . > ' *G %' D@-*7 A' $A' % 7 > ' -# $ G > ' -# &. G -' . ' @*G $$ ' -' *G@' F*G' D@-*7 A' D. > @' *G@' /@ A' E . D' ? * -6%' . ' & D. $7%' . ' 76' H $ * ' 1MK I ' . '] ' D. -W % %*-6' > - A' . ' GA > -%' *. ' *G@' -*%' -# *G@' @%%@# 6 -' -# . ' > @* D ' G. > @%(' *G@ @' @' %. ' GA > -%' $A' *G@' * DG' 9 $$ %' -# $A' $ @7%' *G@' @ # @ (-' *G@' O*G' $A' @. 6@' $ %G. E' . ' % $ %' -# $A' $ @7%' *G@' A. 7-6@ ' @A. -# *G@%@' *G@ @' @' @J' - > @%' *.' @D. #' -' *G@' E@ . #' JG DG' %' J *G -' *G %' D*. - A 79. D% Y< - @ ' ?, - C C-' ' 4 " .C-* (' %%@ > - -' . ' 1 " , -' DB@ ' + "- . C-' ' C4' *9 ' -%*@ ' ^ O^') ' > . %*' D @ ' -# @TD@ @ -*' -* + 7D* . -H (%' #6@ ' ?, ' O - "-' "3' , ' C -* 1 "* ^ bQ(' -# & ' 9 ' @ @' ' - ' ' , ' , ') - "' +, C . , ' -% * . -%' . ' %. > @' %E@D W > @-%' J ' $@' . 7 -# -' @ > -' -' V -6@ @' ' , ' (C - ' 3 ' * - -%$ 7DB ' ^ MM' (-# -' -6 %G' -' 7 6@%%' . ' (. ' ' 4 "-' ') , 4* . -#. -' ^ bM ?"3 3C ' A Y ^ ' : @' -' *G %' %@D* . -' . ' E. @* A ' *G@' @ * / @' E . E. * . -' . ' @@B' *.' * -' E. @*%' %' @ / @ %@#' G@' -7 > $@ ' . ' @@B' E. @*%' %D. > E * / @ A' @J ' @ G E%' *' J %' *G *' @@B' E. @* A' J %' > . @' -* > *@ A' D. - -@D* @#' J *G' @ 6 . -' *G -' . > -' G #' $@@-' -# *G@ @W . @' G %* -' J *@ %' J@ @' %. J' *. ' 7%@' *' . ' % D @#' E7 E. %@%' @ * - A' *G@' *J. ' DG @ ' *@ A' D@-* @%' -' D %%D ' * > @%' *G@ -%' -#' @T -# ' @> -@#' 7 -#@ ' *G@' E. J@ ' . ' G@ *G@ - %> ' . -6@ ' *G -' *G@' @%*' . ' *G@' %*' -#' / @ A' @J ' -@J' E. @* D' D@-* @%' .%@ ' 7*' @/@ -' -' G@ *G@ -' *@ *7 @' E. @* A' G. #%' ' / @ A' %> ' E D@' #7 -6' *G@%@' D@-*7 @%' -#' %D D@ A' %@%' $. / @' *G@' E A' . ' @E 6 > . ' *G@%@ .7%W -@%%' . '# # D* D' * @ * %@%' G@' DG @ ' %. 7 D@%' . ' E. @* D' -%E * . -' G #' # @#' . 7*' -#' *' J %' -. *' $@ -6' @B -# @#' %' -' *G@' ? @%*' $A' D. -* D*' J *G' *G@' @%G' $. #' . ' *G@' -@J' D@%' . ' *G@' . *G' -#' ? @%*' . ' 7 . E@' G@' %*' > E7 %@' *. ' 7%@' E. @* A' %' G %*' -' -%* 7 > @ -*' %@@ > %' *. ' G /@' D. > @' . > ' * * . -' . ' *G@' & @ J %' @ @' **@' G@%@' D@ *' *G@' $@@-' DD7%*. > @#' @/@' % -D@' *G@ ' D. -* D*' J *G' *G@' . > -%' *. ' *G . J ' *G@ ' 7*7 @' G. E@%' . '#@ /@ -D@' . > ' *G@ ' E@ %@D7*. %' -#' *G@ ' J - -6%' . '*G@' D@ * -*A' . ' 7#6 > @ -*' -*. ' *G@' . > '. ' E . EG@* D' 7**@ -D@%' . ' *G@' $A (-#' G %*' -' J *@ %' > * *@#' *G %' E D* D@' . > ' *G@' %*' D@-*7 A' 7 -* ' *G@' . 7 *G ' %. . ' *@ ' JG DG' *G@' E @%@ -*' D. @D* . -' %@@ > %' *. ' G /@' @D@ /@#' %' E @%@ -*' . > ' H" $5 ' :) G' ? *G' *G %' @TD@E* . -' *G@' . - A' @T* -*' E. @- ' g ' *G@' %*' G @@' D@ -*7 @%' @' *G@' > @* D ' GA > -' *.' G %*' . 7 -#' -' @ > @ -*' . ' @T -# ' -# E@ G E%' J **@ -' $A' G > (-# *G@' GA*G > D ' D . %* DG' E. @ > ' J *G' @67 ' @ -' JG DG' %' %7 - 6' $A' *G@' 6 -%' -' *G@' 4 -C4' . ' 9 @*G. # 7%' -' *G@' a*G' D@-*7 A' *G@ @' %' 6 @ *' DG -6@' G %* -%' -.' -6@ ' # @ # *G@' G@ *G@ -' %%. D * . -%' . ' E. @* D' . > ' $7*' @' -T . 7%' *.' E @%@ /@ *' -# -. *' *. ' @ /@' DG > %' . ' %*A @' . - A' *.' *G@' G@ *G@ -') / ' . D *@%' ' ') ' ^F' -# : ' 2 -2@ -' %' , ' KC6 ' ' - *' A 4 -* . ' MNH ' J. ' @%7 *%' . . J @#' 7E. -' *G %' I %*' *G@' **@ > E*' *. ' E7*' E <*%' . ' *G@' $@ -*. ' *G@' D %% D ' > @* @%' % 7%* *@#' $A' *G@' J. B' . ' *G@' *J . ' E. - ' *' .# D@ ' @ @' *. . ' *G@ @' J %' &@J %G@' @T > E @' *. ' . J ' @ . @' *G@' * > @' . ' @> @ -*' . ' @T -# ' ' &@J ' 2@B @ ' G #' J **@ -' ' * 6@#A' . -' *G@' %7$ @D*' . ' 9 . %@%' . ' - . J ' 7 - #@ ' *G@' %* @%%' . ' *G@' &7 -' E@ %@D7*. -' *G@' *J . ' E. - ' * -% *@#' *G@' JG. @' . ' *G@' $@ -*. ' @@B' D %% D ' > @* @%' . ' *. - D' # .67@%' *G *' G %* -' %DG. %' > 6G*' @ -' *' . -D@' *G@' D %% D ' . > %' -# *G@' G %* -' * 7*G%' ' *G %' 6 6 -' * D' @ . *' *G@' . - A' @ > -%' @' ' D. > E @*@' * -% * . -' . ' *G@' % > %' -' G@T > @*@ %' . ' % . > @' > @ *' $7*' . ' *G@ ' G * -6' GA*G > ' . > @' @# *. %' G /@' ** $7*@#' *. ' E. -' -%' *G@' : E 7 . ' J#g T R ' 7 -% < 7 E #@ -' * 6@#A' J G DG' %' . 7 -#' -' %. > @' 9 ' . ' @6. A' 2 -2@ -' -#' ** $7*@#

/ ! $7 ! ' ,

%.>@* >@%' *.' 9 - (' $7*' *G@' >@* D ' -# -W
67 %* D' E@D7 * @%' E. -*'*.' ' >7DG' *@ '# *@
Z*G -'@ *G@ ' -# *' G % @D@-* A' $@@-' %% !@#'*.'
G@.#. %' .# .>@%' -'*G@' Q*G'D@-*7 A')&'F'
>$%' -- ' 8" C ' DG%* #*' ^ M' -#
, - -' A "-' @E2 6'^ bH' 7*' $@% #@%
G %'E@# - D' 7%@' E.@* A' .J@#' -' -.*G@ ' -#
>. @' - *7 ' D! - -@ ' *' $@D >@' *G@' * 7@
O@TE @%%.-' .' G7> -' @@ -6' -#' @ DG@# *G@'
G 6G@%*' E. -*' JG DG' *' *.7DG@% -' *G@%@' D@-W
*7 @%' ?@' >A'E %% $A' *G@' .> -* D' *. A' .'
*G@') , ;'.' @ .#. 7% % J **@-' $@ . @' G@
J %' ')+ %* -') .D *@%' ' ') '/' QQH' $7*' *G@
%.-6% .' E. - 7% @' % # *.' G @' $@@-'
E.E7 ' -# %7-6' $A' >@-' -# J.>@-' B@' *'
J. B' -# *' @%* / ') .2.>@-'/' QbH' J.'
E.@*%>@@*' 7% G@ @' @ DG' DG D*@ 2@#' $A' >7DG'
@ ' @@ -6' -# E. J@'. '@TE @%% .-' G@' %*'
%' @6. A'.'+ 2 -27%' - 7@-D@#' E@ G E% $A'
*G@' @T >E@' .'*G@' A -' E.@>%' . ' EG @>'
-#' > -6' % G@' G >%@ ' *@ %' 7%' $.*G' *'
OD.-%. *.-' .'G >%@ ' -' G % * %' -#' %.' *.'
O@-* D@ *G.%@' JG.' D @#' .' E.@* D ' . >' -#
-.*'*.' @ /@' *G@' 6 D@%' .'%*A @' -' *G@' E.%%@%% .-'
;.' 6 -%>' G@' 7%@%' E.@* A' . '>.%*' @/@ A'
E.%% $@' E7 E.%@' G@. .6 D ' #.6> * D' -#
>. ' * @ * %@%' @' .7-#' -' G@T >@*@ %' @ @W
6 D%' -# >$ D%(' G %*. D ' DD.7-*%' . ' G %
@' -# * >@%' -' G@T >@*@ %' -# >$ D%(
% * D ' @E 6 >%' -' >$ D%(@E * EG%' -'
@ @6 D%' -# GA>-%' -' - D @.-* D%(JG @'
G@' @/@-' > T@%' %@/@ ' >@* @%' *.6@*G@ ' -'
> -6' >@>. @' *@DG- D @'.-' *G@' $..B%' .'*G@'
$ @' *G@' E 67@%' . ' 6AE*' CD' -@' . ' G %'
E.@>%' %* .' $@' D.>E @#' J *G' *G@' . 3 C-'
. ' *' 767%* -@' % 6-. -6' 7 -* A' *.6@*G@ '
-# -* .#7D -6' '-@J' /@ %@<%A%*@>' $ %@# 7E.-'
*G@' -7>$@ ' . ' %A $@%' -# *G@' %* @%%' . ' *G@'
DD@-* 52 3 ' " ' @ G E% J *G' @6. A' %*.'
$@' D %%@# G %' @-# >EG .DG 7%' *G@' $ %G.E' . '
D.-7>' 'G@' %' *G@' 7*G. ' . '*G@' d'6 EG D' -#
0@ @D* /@ e' 8 4 ' 3' C.C4' G@' .*G@' 6 @ *'
- >@' %' *G *' . ' A-@% 7% . ' A @-$' d' *G@' DG @'
. ' * 7@' -# - *7 ' 6 *%' . ' .7 ' @@B'
G %* -' .@*% e' @' %* -#%' 7 *@' -#@E@-#@-*'
. ' @6. A' -# E .$ $ A' # #' -.*' B-. J' . ' G %
J * -6% ' %' G@' D %' G >%@ ' *G@' %*' G %* -'
E.@*' 'G %' GA>-%.>@' >.>@' A' G @' $@@-' J **@-'
OJG @' G@' J %' %* ' E 6 -($7*' *G@' *@ ' @'
O%* .-6 A' G %* -' G@A' @' - D @.-* D' -' >@* @'
. D' -' # @D*' -# -' % >E D *A' . '*.-@' 7 '
O.' A D ' >@.#A' '*G@' / %G' .7*E.7 -6' . ' '
EG .%.EG D '%E *' -' E %@' . '*G@' -@' .7 D@'
. ' @' -# 6G*' J *G' @ 7@-*' E A@' . '
E .*@D*. -' .>' @/ ' -# *G -B%6 / -6' . ' E %*'
>@ D @%

G@' b*G' D@-*7 A' % J' '%G. *' @/ / ' . ' @@B'
E D' E.@* A' -' 6AE*' JG DG' J %' 7%@# @ *G@ ' . '
O>A*G. 6 D ' %*. @%' . ' . ' G %*. D ' E.@>%'
G@' G %* -' @E @%@-* * /@' . '*G %' @/ / ' B'
.--7%' JG.(*@ ' J * -6' *G@' 4 - . *
E .$ $ A' % ' E 6 -' E EG %@# *G@' JG. @' . '
*' &.G-4% .%E@' -' @ $. *@' -# 7T7 -*'
%*A @' -' 7@-*' -# 7%D .7%' G@T >@*@ %' 9@ -W
JG @' .-%* -* -.E @' J %' %E -6 -6' -*.' ' -@J'
E.@* D ' D@-* @(-' @>E@ . ' @#' *G@' GA>-%(-'
@>E @%% J .*@' E.@>%(-# D.7 *' E * .- 6@
O%* >7 *@# -# %E. *' *G@' % -6' E.@*')D ' .DW
*@%') ') '/ ' Q^<QQH' G@' @>E @%% #.D '
. J@#' *G@' @ # . ' E - 7G' -' * -% * -6'
6@' E *%' . ' *G@' # @%* >@-*' -*.' @@B'
G@T >@*@ %' %' J@ ' % D.>E.% -6' + " " -' '

4 . '%G@' %.' @@$ *@#' -' G@' E.@>' *G@'
@>E@ . 4%' / D*. @%' -# *G@' @' . ' *' AE -'
G@' %*' . ' *G@%@' -# E@ G E% *G@' 1 " 4-'
4 . * @' G@' . - A' @T* -*' J. B%
-' *G@' % T*G' D@-*7 A' *G@' . - A' E.@>' E @%@ /@#'
% 'G *' . ' -.*G@' D.7 *<E.@*' *G@' ##@% E*. -' . '
*G@' G- DG' . ' *' .EG '$A' -7% @-* 7%
-' G@T >@*@ %' J *G' >$ D' E . .67@' @ G E%'
*. . ' *G@' @E 6 >% -# %.--@*%' . ' 6 *G %
%G.7 #' $@ ##@# Y ! ' -#@@#' G@' J @ @' ' G %* -<
-' *G@' %@/@-*G' @-*7 A' -.*G@ ' D.7 *' E.@*'
@. 6@' . ' % # ' J *@%' -' G %*. D ' E.@>'
.-'*G@' / D*. @%' . ' @ D 7% -'D. @D*' >$ D%'
-# 7%@%*G@' % >@' >@-@' . ' #.6> * D' %7$ @D*%@
-#' #@%D E*.-%' . '*G@' /@%' . '*G@' %-*%' '
@ J' %E *@#' - D @.-* D' GA>-%' -' G.-.7 '. '*G@'
D*%' . ' G %* %' @' -# . ' *G@' >@ D @%' . ' .#
G /@' D.>@' #.J-'*.'-% .>' .EG .-7% . ' &@ 7W
% @>' -# G % @-# 9 T >7%' ?, "-') .
QMH' 7*' .>' *G % * >@' .-J #' ?@' -# ** @'
E.@* A' @TD@E*' *G@' *7 6 D ' GA>-%' -# ' @ J'
>@* D ' C -'3 ' -' B@' *G@' D .%* DG' GA>-%'
. ' .%> % -# &.G-' . ' > %D7%

G@' @@B' E.@* A' . '*G % E@ .#' %' *G@-'
-#@$*@#' E * A'*.' &@J %G' - 7@-D@%' %' -' *G@'
$A -@' ..B%' -# *G@' .-#-@%%' . '*G@' D .W
%* DG' . >(' E * A'E@ G E%'*.' -' >E7 %@' .>'
A -' G %* -' E.@* A(' E * A'*.' *G@' @@B'
D %% D ' >.#@ %' @@D@' .E@'D.-* $7*@%' *.'
' -.'E.@(' $7*' *G@' D@-* @% .7-#' JG DG' *' D 7%W
*@ %' @' % '9 -. '@%E' .# D@ ' -# 2 -27%'
6AE*' -#' *' *G@' @-#' . '*G@' * >@' >.%*
@TD 7% /@ A' .-%* -* -.E @' G@' >@* @%' 7%@#
@' @J' -# >.%*' @-* @ A' D %% D (' $7*' G'
9@*G.# 7% J@' G /@' GA*G>D ' E.@>' -'
%* .EG@%' J *G' *G@' 7 -* *@%' *G@' @@ A'
* @ *@#' JG DG' %G.7 #' $@' D.>E @#' J *G' *G@'
%.>@JG *' % > ' EG@-.>@-' -' *G@' * -'
E.@>%' . ' .>>.# -(-#' -' %.>@' . ' *G@'
GA>-%' . ' @6. A'*G@' - 7@-D@' . '*G@' DD@-*
./@ '*G@' . #' %A%*@>' . ' 7 -* A' *' $@6 - -6'*.'
%%@ *' *%@ ' G@' %.7 D@%' . ' -%E * .-' @
@ *G@ '*G@' #@% @' *.'*@ DG'*G@'* 7*G ' JG@*G@' -'
#.6> * D' D.-* ./@ %A'5 ' -' @6. A' @. 6@'
. ' % # ' CD H' . ' -' @TE - * .-' . '*G@' D*%'
. '*G@' $@') E. - 7% ' 7#.D ' .--7%H1'
. ' *G@' #@% @' *.' J -' .*G@ %' *.' * 7@' @'
) @6. A' >EG .DG 7%H(' . '*G@' #@% @' *.'
D.>>@>. *@' *G@' $@ 7* @%' . ' G %* -' *'
) 7 7%' @-* 7%H' . '*G@/ D*. @%' . ' G %* -'
@>E@ . %' -# *G@' /@%' . ' G %* -' % -*%'
@ TE @%% R-' . '6 * *7#@' *.' .#' . ' %' 6 . A' -#
%' >@ D @%') @6. A' A-@% 7% ' .EG .- 7%'
9 T >7%H

C , - Y G@' E.@>%' J ' $@' .7-#' -' *G@'
6@' @# * .-%' >@-* .-@#' $@ . J (' -' -*G. .6A'
-' 2@64% 9 ' -' DD.7-*' . '*G@' E.@*%'
-' /@' -# -' @ -G #A' : C"3 --' 3 '
: ., -., "'G C ' -# -' -*@ @%* -6' -* .W
#7D* . -'*.'*G@' %*7#A' . '*G@>' -' 9 %' .J - -64%
: @' + , - "' A -
Q' % "] * -'*G@' 7 -* *A' 'E.@* A' %'
6 @ *@' *G -' -' @@B' *G.76G' *G@' 7 *A'
%' -.*' >7DG' G 6G@ (' 7#@-* 7%' -# E.%% $ A'
7 -7%' . ' . ' -# @- -* 7% I. *7- *-%'
$@ -6' *G@' . - A' E.@*%' JG.' D -' $@' -B@# J *G'
A -@% 7% -# @6. A' . ' 2 -27%' @*' *' %
-.*' * ' *G@' *G #' D@-*7 A' *G *' J@' -# -A'
E.@* A' *' G@' E J@' . 'E 6 - %>< @> -@#
%* . -6@' -' *G@' ?@%*' *G -' -' *G@' %*' -#
G %* -% J@ @' *G@ @ . @' > . @' %7%E D .7%' . ' -

^^^a <? +

*' J G DG' G #' %@ /@#' *G@' D 7%@' . ' *G@ ' -* 6. W - %*%(' -#@@#' . > @' *%@ ' E .#7D@#' A' ** @' E.@* A' #7 -6' *G@' JG. @' . ' *G % E@ .#' G@' > -' D@-* @%' @' 7 ' E -' *G@' . *G' . ' * A ' -#< D ' -' *G@' @ @ ' E *(' JG @' -' *G@' *@ ' @ -#' -#' @ *' * -' * B@' 'E -#' D.-* -7@' *G@' . #' D %% D ' D7 *7 @(' 9 -' 7*7 - ' .7 .7%@ < 9 %@ @%' . #@ 7T' *G 6@' -#' -6. '$@ -6' *G@' DG @ '@#7D * . - ' D@-* @% G@' 7*G@-* D *A' . ' *G@' E.@ > %' ** $7*@#' *.' @ *7 -' -#' *' AE -' %' %.' #.7$* 7 ' *G *' J@' > 7%*' E .$ $ A' @6 #' *G@' E.@ > %' . ' . > < > .# -7%' %' *G@' @ @%*' *G *' G /@' %7 / /#@(' . 6 - * -6' @ *G@ ' -' D ' . ' -' A ' '%. ' *G@' %*' >E7 %@' *.' G %* -' E.@* A' D.> @%' . > ' *G@' > %% . - A' #@% @' *.' -%* 7D*' *G@' 6 -. -*' -#' *.' #@ @-#' *G@ > ' 6 -%*' @ . ' d' -%* -D* . -@%' e' -#' d >@-' E. .6@* D7 > 'e' @' *G@' * * @%' . ' *G@' @ @%*' G %* -' E.@ > %(d E@ #.D*7%' 6 - .% -%* 7.' /@ 7 > e' *G@' > .**.' . ' *G@' %*' G %* -' E.@*' *' %' -*@ @%* -6' %.' *.' -.*@' *G *' *G@' . > ' @ #A' > B%' ' DG -6@' . > ' D %% D ' > @* @%' G@' -@%' G /@' $@@-' 6@-@ A' @6 #@#' % $ %@#' .-' DD@-*' ($7*' 9@A@')7$*' " ' %@@ > %' *.' G /@' %G. J -' D. -D 7% /@ A' *G *' *G@A' @' $ %@#' .-' 7 - * *A ' JG DG' % .76G A' .$%@ /@#' -' *G@' > ## @' -# *' *G@' @ J ' . ' *G@' (<$7*' J *G' *G *' @TD@EW * . -' $.*G' 7 -* *A' -# DD@-*' @ 6 -. @#' *G@' > @ @' -7 > $@ ' . ' %A $ @%' $@ -6' *G@' . - A' 67 #@' I 7 *G@ ' *G@ @ @' * D@%' . ' GA > @ ' -# . ' D. -%' -*' D .%' DG%') -' *G@' d' -%* 7D* . -@%' e H' -# -@%' . ' *G@' d >@-' E. .6@* D7 > e' @' 6 .7E@#' -' D.7E @*%' ' *G@%@' DG -6@%' @' E .$ $ A' #7@*.' *G@' - 7@-D@%' . ' %*@ -' @ > * D' E.@* A' *' D.-* $7*' *G@A' D.-* $7*@#' *.' > B@' *G@' E.@ > ' %@ /@' ' # # D* D' E7 E.%@' $A' > B -6' *' >. @' @ %A' *.' $@' @ -* -# @ > @ > $@ @# $A' 6 -. -*' E.@ ? ' .%% $ A' %.' -' *G %' D@-*7 A' %' *.' $@' E D@#' *G@' @ @6 D' d' "@' ' G.@- D@ e' ** $7*@#' *.' : D* -* 7%' -' **@ > E*' *.' @- %*' G@ *G@-' > A*G. .6A' -' *G@' %@ / D@' . ' G %* -' * 7*G ' -' *G@' a*G' D@-*7 A ' E.@* A' * B@%' ' @@ ' -6@' G %* -*A' G %6 -@#' *G@' 7EE@ ' G -#' *' D -' * B@' *G@' > @ %7 @' . ' *%' -* 6. - %*' 7**# @ -' . > ' *(*' D -' / @ -* @' *.' EE @D *@' -# *.' 7%@' *G@' D7 *7 @' -# $@ 7*A' . ' *' -# *.' @ - %*' *G@ > ' 6 -%*' G@ *G@ - %> ' G@' E.@*' J *@%' *.' @TE @%%' @@ A' G %' . J -' @@ -6%($ %' E.@* A' %' *.' J -' > > . * *A' . ' G > ') &7 / @ - D7%' @ D@ ' Qb<M^H ' ' 7*' *G@' > %% . - A' %E *' %.' @ > -%' G@' **@ > E*' *.' B@@E' *G@' > %%@%' . > ' @ . ' %' %@@ -' -*G@' . 3 4 -' ' * -6 -%* - @ ` ' J - -6' 6 -%*' $- * %*' @ . ' -' *G@' . > ' . ' GA *G > D ' E.@ > ' -' JG DG' *G@' J%' . ' 7 -* *A' @' @ -* @ A' 6 -. @#(*G@' -@%' ' -*.' *J.' G /@%' . ' $.7*' -' @ 7 ' -7 > $@ ' . ' %A $ @%' J *G' ' % > ' DD@-*' *' *G@' @ -#!. ' @ DG' G (GA > @' %' .$%@ /@#' *G .76G.7*' *G@' JG. @' E.@ > (' *G@' %* .EG@%' @' EG $@* D ' -#' # / #@#' $A' ' @ -' 7*' *G@' > %% . - A' %E *' # @D*%' *%@ ' > - A' *.' *G@' @#7D *@#(' ?@A' @' *.' $@' J . -' *.' G %*' -#' *.' ** D*' *G@ > ' *G@' G %* -' E.@*' 7%@%' *G@' . > %' . ' D %% D ' E.@* A')D ' @#7 7%' +' A / ^<MbH ' . -%@ 7@-* A' *G@' > . %*' DG D*@ W %* D' J . B' . ' *G % D@-*7 A' %' *.' E7 *' *G@' > @%% 6@' . ' *G@' $@ -*.' > @* D ' . > ' E -' %' *G@' %D@-@' . ' *G@' @ @%*' **@ > E*' G7%' &7 / @-D7%' D. > E. %@%' d' *G@' %*' G %* 7' E D e' ' D. -W * -7. 7%' - * / @' . ' *G@' .%E@ ' %*. A' -' G@T W > @*@ %' .$ $ A ' *. . $@' **@ > E*@#' *G@' 6 6 -* D

? . B' . ' <* -% * -6' *G@' JG. @' . ' *G@' #' @%* > @-*' G %*. A' . ' JG DG' 6 > @ -*%' @ > -' D. -* - -6' *G@' %*' G %* -' A D%' -' *G@' * -% * . -' . ' *G@' #' @%* > @ -*' -* D @%< > ' **@ > E*%' *. ' * -% *@' E %' . ' *G@< $ @' J@ @' > #@' -' *G@' E. @ > %' 3 4 ' -# ' " * %. > @* > @%' ** $7*@#' *.' *' AE -' . ' @ *7 -(-#' J *G' 6 @ *@ ' @@W #. > ' -# # > * D' E. J @ ' -' *G@' ' C-' - 4' (. , _ ' **-$-*@#' *.' 9 7%' D< *. -7%' G@' # # D* D' %E *' @ DG @%' *%' D > T' -' *G@' + " ' I "C ' . ' I *. - ' .$ ' -' JG DG' -@%' . ' > < -@%' . ' 6 ' @' E @D@#' *.6@*G@' -' %7DG' ' J A' %' *.' D. - / @A' *G@' *@ DGW -6' . ' *G@' #' -# @J' @%* > @ -*%' -' *G@' . > ' . ' ' > @ > . ' *@DG - D ' -' *G@< J * -6%' . ' E.E@' > %7% J@' -#' ' 6G*@' B -#' . ' E. @* A' 7%@#' . ' @E * EG%' -%D E* . -%' E. @ > %' . -' % -*%' -#' > *A %' JG DG' J %' *@ J #%' 6@ A' #@ / @ . E@# (A' *G@' @ -#' . ' *G@' D@ -*7 A' E. @* A' % @ *' *.' $@< %7DG' ' E. J @ ' *G *' 7#@ -* 7%' . % B@%' G %%@D7 ' D -6' *.' #@ / .*@' G > %@ ' *.' *' -#' -' G >' @ A' * -' G %* ' E. @* A' @ DG@%' *%' G 6G@%*' E. -* ' A D ' E. @* A' $@D. > @%' -' G %' G -#%' *G@' / @ G D@' . ' 6 EG D' #@%D E* . -' -#' . ' E -@6A D' @%E@D A' -' E %@' . ' *G@' > *A %(' -#' *G@' G@T > @*@ ' %< 7%@#' . ' # @D*' *@ DG -6' . ' D. -* . / @ %A' -#' . < E. .6A(JG @' -<*G@' A- . , 4 . , ' J@' G /@' *G@' %*' %E@D > @-' . ' *G@' @6. D ' E. @* A' JG DG' G #' %. ' %* . -6' -' . ' 7E. -' *G@' > 6 - W * . -' . ' *G@' 9 ## @' 6@%' -#' $. @' DG' 7 *' -' *@ ' *7 @

-' *G@' b*G' D@-*7 A' *G@' -7 > $@ ' . ' E. @*%' %' 7-7%7 A' 6@' *G. 76G' -. -@' . ' *G@ > ' %' @ 7 ' -' > @ *' *.' 7#@-* 7%' > . -6' *G@ > ' *G@ @< @ > @ 6@% > . @' D @ A' *G -' $@ . @' ' # %* -D* . -' $@* J@@-' * J . ' D %%@%' -' *G@' . -@' G -#' *G@ @< @' *G. %@ JG. ' 7%@' E. @* A' > . %*' %' ' E A*G -6 ' D@ * - A' J *G. 7*' -A' %@ .7%' G %* -' E7 E. %@ ' * %* 7 *A' G %' D. - 7@ @#' D %% D ' E 6 - %> ' *' E 6 -' E. @* A' E D* D A' D@ %@#' J *G' 7# -' (' $7*' G %* - *A' . ' *' @ %*' S. > @' G %* -%' G /@' * B@ -' 7E' *' . > %' -#' J@' G /@' %. <D @#' G %* -' E. @*%' <JG. %@' *. -@' %' > . %*' G@ *G@ - ' JG. ' # @%%' 7E' G %* -' * 7*G' -' E 6 -' EG %@W . .6A' @' JG. ' #@ / .*@' *G@ ' E. @* A' *.' E7 @ A' %@D7 ' %7$ @D*%' 7DG' G # $@@ -' -' *G@' %*' D@ -*7 A' 7%. - 7%' JG. %@' @ 6 .7' %' %* ' ' > **@ ' . '#. 7$*' 7DG' J @ G' -. J' .@*G 7%' $. 7*' JG. %@' *G' *G@ G' %' @ 7 '#. 7$*(9 @ .$ 7#@%' J *G' G %' / %G' E -@6A D%' . -' *G@' @ > E@ . (' - -. # 7%' J *G' G %' E -@6A @% -#' 2 ' 3 ' - . ' #. - 7% E. ' - %' JG. %@' -%* -D*')7 - B@' *G *' . ' 7< #@ -* 7%H J %' . -' $@D. > -6' ' $ %G. E' *.' 6 / @' 7E' E. @* A1' d @ @7%' D -*7' E@*7 -* . @' % > ' @7%' D*7e' 5 ' T' ^FH ' 7DG' J %' %. ' ' %> ' 6 .7E' . ' D -' J *@ %' JG. %@' %G. *' E. @ > %' @' E @%@ / @#' -' *G@' ' @ ') ') * E' a^" H -' *G@' . *G@ ' G -#' *G@ @' %' %* ' *G@' D %%' JG. ' #@ / .*@' E. @* A' *. ' *G@' # @D*%@ / D@' . ' G %* - *A' G@' * -% * . -' . ' *G@' $ @' %' D. -* - 7@#' J *G' ' @@ ' * @ *> @ -*' -#' ' 6 @ *@ ' . -#- @%%' . ' > A%< * D ' -*@ E @* * . -' -' *G@' E EG %@' . ' A 4 ' / ' DTTT / ' $A' 7 -7%' . ' . (*G@' + 4e 4 " ' "' : " - *' $A' 7 #' % 9 7%' D*. (' *G@' + 4 "' A -, ' . ' @#7 7%(' *G@' ' (. ' , - .#' - ' . ' / *7% ' G@' ; ' 4 "' . ' D. -* 7%' # J @ %' . -' *G@' > @ D @%' . ' .#' -' D @ * . -' -#' @#@ > E* . -' 7%' . ' . ' E. 6A' %' @E @%@ -*@#' $A' 7 -7%' . ' . ' -#' *G@' - . - A > . 7%' + 4 "' ' 3 ' A 3 " ')E -*@#' > . -6' *' .%E@ 4%' J . B%H ' ℓ J&7DB<

a^^F 0 $ $ $: ; $ $

6 ' / #' 7D -' CD ' %-D+' %' %' .7-#' 4' &7/@-D7%' 7#@-*7%' 7 -7%' I. *7-' *7%' G@' E .%.#A' %' -#@@@#. *@-'G7*' DB A'.G*@ /@#(*G@ @' %' %' -' >.%*' E@ .#%' .'#@D #@-D@' ' .-#-@%%' . ' DG %>%' ' @#7-# -DA'. '@E *G@*%' ' -D 7' @ > * .-' . 'D.>E.7-#' J. #%(*G@ @' %' >7DG'*G *' %' * D ' -'*G@' >@ @' . >'%7DG' %'*G@' > T*7 @' . '# @ @-*' >@* @%' -' .-@' E.@>' Pj 7 -7%' 76@- 7%H(*G@'E D* D@'. '@E - @E% %' j @#7 7%' I. *7- *7%H(*G@' -* .#7D* .-' . ' D .%* DG%' -# EG $@* D' E.@>%) >.@-7%' 0 @#-* 7%' 76@- 7%' CDZH($7*' A@*' J *G' ' *G %' * D *A' *G@' > * *.-' . ' D %% D ' >.#@ %' #.@%' E @%@ /@' ' D S% D ' % >E D *A' *.' %.>@ gZT*@-*' 'D.>E %.-' . ' *G@' E .%@' -# E.@* A' . '*G@' % >@' J *@ %' 5Q* ' . ' / *7%' . ' @#7 7%H J ' G.J' *G *' *G@' E.@* A' %' *G ' @%%' *7 6 #' -# * D ' . '*G@' *J.

)FH' #@' $A' % #@' J *G' *G %' > * * .-' ' -@J' *@-#@-DA' %@%' -' ' >. @' E.E7 ' # @D* .-' .' *G %' *@-#@-DA' > A' E@ G E%' G@' E * A' #7@' *G@' @ 7@-DA' . ' EG $@* D' E.@>% -# D .%* DG%' >@-< *.-@#' $./@' %' *C@A' J.7 #' %@ /@' %' G@ E%' *.' *G@' >@>. A1' *.' *' %.' % #7@' *G@' 6 .J -6' .-#-@%%' #.' *@ *.-')I. *7- *7%' #G@ >' .- D@H -#' . ' GA>@') *' 767%* -@' CDH' 7*' *G@' >.%*' >E. * -*' E. -*' %' *G@' 6 .J*G' . ' -' @-* @ A' -@J' %A%*@>'. 'E.@* A' JG DG' %7$%* *7*@%' . ' *G@' . #' `` 7 -* *Ae' ' >@*G.#' $ %@#' 7E.-' *G@' -7>$@' . ' %A $ @%' D.>$ -@#' J *G' DD@-W *7 '%* @%%' .-' ' @J' >E. * -*' E *%' . ' *G@' -@ j .>>.# -' *' 767%* -@' CDH' G@' . 6 -' . '*G %' DG -6@ J %' D.>E @T' *' J %'#7@'#.7$*W @%%' *.' *G@' D*' *G *' *G@' . #' . !%D ' E .-7-W D * .-' . ' * -' J %' >7DG' D. 7E*@#' -' *G@' >.7*G%' . ' *G@' $ $ -% JG.' %E.B@' *.' %.' *G *' E.@>' $ %@#' .-' D %% D ' E .!#A' $@D >@' @%%@ -#' @%%' *.' D. @%E.-#' J *G' *G@' E .-7-D * .-' . ' # A' @' *' 767%*-@' # @D* A' 6 /@%' *G % % G % @ %.-' . ' #.E* -6' G %' -@J' >@*G.#' -@' >@' -@D@%% * % >@* D ' # 7 ' /@ $ ' 7 @' /7 6.' > -7%' %7-*' 7% * * ' D.>E@ @ @*e') 8!g ' ' Q"H' .%% $ A' *.' B@' .*G@ ' E. -*%' %7DG' % *@ W * .-' -# GA>@' *G % DG -6@' D. @%E.-#@#' J *G' *@-#@-D @%' -' *G@' %.-6%' . ' *G@' . *G@ -' D@%($7*' E .$ $ A' *G@' > ' D 7%@' % *.' $@' .7-#' -' %*@ -' @> * D' - 7@-D@%(. ' ' % > ' #@/@ .E>@-*' *..B' E D@' >.%*' @T D* A' D.-W *@>E. -@.7% A' -' @@D@' JG@ @' *G@%@' .*G@ ' @ %.-%' #.' -.*' .E@ *@(-# -@ A' ' *G@' *@-#@-D @%' JG DG' > B' *' -# E @ %' @ *G@ ' -'*G@' @$ @J' E.@* A' .' *G@' #' @%* >@-*' . ' -' *G@' G %* -' GA>-%' . ' *G@' A -' G7 DG' ? *G -' *G %' E@ .# *G@' %@-#@-D @%' @' -.*' 7 A' #@/@ .E@#(7 *G@' - 7@-D@' .>' *G@' @@B' G7 DG' -' *@' D@-*7 @%' D.-* $7*@#' *.' *G *' #@/@ .E>@-*H -#*.'*G@' 6 @ *' A D '.7*$7 %*' . ' GA>-%' -# %@ 7@-D@% JG DG' > B@#' *G@' 9 ## @' 6@%')/' @%E' -@DG' . 3' & "' A ' !) -* .#7D* .-H(-# 9@A@ '2 ' "

C , - Y ! G@ E.@>% @ @ @#' *.' J ' $@' .7-#' -' *G@' 6@' @# * .-%' . ' #7% ' I $ D 7% ' -# ' 9 6-@')J *G' >.%*' 7%@ 7' -# D@% -' /. ' DDTT ' EE' O" <N^H(' @J' . ' *G@>' -' *G@' @-- ' + -' . C4')... - - . J" ' DD.7-*%' . ' *G@' J *@ %' -' I -D 7%' ' I ' & ' "EC '-." . C *D EE' ' -# T (-' /@' . ') .. -E T ' ^Oa"(-# @%E@D A' -' G ' : -., ., '3 ' 3#4 -., '" C #/. ' /' < % 7G@' ^ OQ(@7 @ ' ' - ' ' 4 '" J # .-#.-' ^ OM(-# $@ *' : -., ., ' + , - .,#& "-., "' & C ' @E2 6 ' ^ Oa' ..# # %D7%% .-%' . ' >@* D ' 7@%* .-% -' @-DG4% . 3'& "'A ') -* .#7D* .-H' -# -' ' 9@A@ 4% " " 'C"3' - C" '3 '& 'C"3 : ., ' , 4 -., "' & ., C" # 97- DG' ^ b(97- .' -' ? "- . "-' ' + 4 ' A, ' . # * ' : ' %G. *' -*G. .6A' -' ' 2.64% A # #5R ;' I @ $7 6' ^ OF

' 7 ' DD.7-*' . 'E @/ .7%' *@ *7 @' J ' $@ .7-#' -' G ' EE' ^F<Q^' _?']

+ ' & ' $ %G.E' . ' 7% DD #@' *G@' E. *' . ' * -#' . . - ' D @#' -' *@ ' 9 ' d > *A' #@' %@G %> * D % e' EE@ %' -' .> -' > *A . .6 @%' .-' T' + ' 9 * ' $7*' @ .-@.7% A' @ @ @#' *.' -# ' E@ %@D7* .-%')%@@ 9. D@ H(7 'O" ' A-' *G' %7$' /E' / ' '3' ' c ' ?'

' ')^H' $ %G.E' . ' @--@' E @%@-*' *' *G@' D.7-D ' . ' @%' ; ' M^a')+.7*G' ' . ' / 'Nb H' _ ' ?' M

' ')QH' ## @%%@# $A' / -7% . ' 9 W %@ @%'T) *O' -' A '& ' '^FO(@ 'T' MOOH _ ']

' ')MH' @ 6G*G' $ %G.E' . '.7 %' J %' D.-%@D *@#' $.7*' aN ' -#' B@' G %' E @#@D@%%. ' .7% -7%' J %' # /@-' -*.' @T @' $A' *G@' .*G% .-' %7%E D.-' . ' $@ -6' /.7 $ @' *.' ./%' JG.%@' . *G.#.TA' D.>>@-#@#' G >' *.' *G@' *G. D' D @ 6A' DD. # -6' *.' @6. A' . '.7 %' G@' % *' @ @/@-' A@ % -#' @ 6G*' # A%') %*' 9 ".*' QF T' M^H' 7*' *G@' 7*G. %' . ' *G@' : ' +, -' 4 ')T / ' ^FH' %G@J' 6..#' @ %.-' . '%7%E@D* -6' -' @ . ' E .$ $ A' D @ D ' -' *G % %* *@>@-*' -#' J.7 #' %7$%* *7*@' % T' . ' @ @/@-' @' J % %7DD@@@#' -' *G@' %@@' $A' D -7%' -#' *@ ' G % #@E.% * .-' J %' @E @%@-*@#' $A' ' #@ D.-' *' *G@' D.7-D ' . ' 6#@' -' M"F')9 -% / ' MM H' @' # @#' -' @T @' @ / -6' G %' 6..#%' -' E *' *.' *G@' DG7 DG@%') @6' 7 ' 3 ' _ ' ']

' ')aH' $ %G.E' . ' -6@' %.>@' * >@' $@*J@@-' aOb' -#' b^O' 7*G. ' . ' ' @' . ' G %' E @W #@D@%%. ' - $ * '5 ' +, ' ' OFO(' . ' . ' ' QO' 9 ' / ' FNM(' ' - ' & ' 9 "." ' FFMH _ ']

' ')FH' %@/@-*G' $ %G.E' . ' .#@2' $@*J@@-' *' @7%<#@#*' ^' -# @# 7%' J %' *G@' @D E @-*' . ' -@' . ' *G@' *G @@' @T* -*' @**@ %' . ' *' 7 E D 7%' . ' .7 6@%5) - ' Q' 9 6-@' A ' & ' TT /' bNMH' -#' J %' *G@' J *@' . ' *J.' *.' * ' @% #@ 7%' . ' G. %') *' @% #@ 7%') - ' ^F' ^N(' A ' & ' TTT/ ' QFM' QFbH' %' % 6- *7 @' % %.' .7-#' -' ' 6>@-*' E7$ %G@# $A' 9 $.-' %7EE.%@#' *.' $@' E *' . ' E / @< 6 7>' . ' * ' I .' . ' *G@' >.- %*@ A' . ' *G@' . A' .%%' JG DG' *@ J #%$. @' *G@' **@ 4% - >@)%@@' : ' +, -* ' Q"^H' @' J % .-@' . ' *G@ E @ *@%' @-7>@ *@#' $A' I .#. #' % E @%@-*' * *G@' D.7-D ' . ' G@ >%' -' FQb' 5' - ') . ' " ' b' A '& ' DTTT/ ' ^" QH' _ ' ']

' ' ' ' I ' ' @>W E@ . ' &7 A' ^' ' FN<&7-@' Qa' ' ON' -# G % %.-' ' @>E@ . ' &7-@' Qa' ; ' ON< @E*' ^M' ' ^' %' ' 6 @ *' E *' . ' *G@' >E@ ' E. J@' J %' @T@ D %@#' $A' *7%#7 -6' G %' *G@ 4% @ 6-' . ' JG DG' G %' .J-' %G. *' @ 6-' > A' $@ @6 #@#' %' *G@' D.-* -7 *.-' *' %@@>%' D.-/@- @-* *.' * @ *' *G@>' *.6@*G@ ' G@' - 7@-D@%' .' *G@%@ E -D@%' .-' G %* - *A' J %' JG. A' -# @D*

mony by death; and Renan (*Marc Aurèle* p. 307) is of opinion that Vettius had "only the merits of martyrdom without the reality." His reasons are that no mention is made of Vettius in the subsequent narration of the sufferings of Christians tortured in the amphitheatre, and, what he thinks decisive, that the epistle of the churches says of Vettius that "he was *and is* a genuine disciple of Christ, following the Lamb whithersoever he goeth." But the addition "following the Lamb, etc." indicates that the "is" does not refer to the life of Vettius in this world, but rather to that which he enjoyed in company with Christ. Vettius was probably a Roman citizen, and as such was simply beheaded instead of undergoing the tortures of the amphitheatre. [G. S.]

VIATRIX, July 29 (alias BEATRIX), sister to the martyr FAUSTINUS (25). She is called Beatrix in the *Martyrologies*. De Rossi, in his *Bullet.* 1883, p. 144. Cf. 1866, p. 53; 1868, p. 25, 48, 87; 1874, 118; and in his *Rom. Sott.* t. iii. has shown that her name was Viatrix. Her story is told under Faustinus. [G. T. S.]

VICTOR (1), bishop of Rome after Eleutherus, in the reigns of Commodus and Severus. His dates are variously given in the ancient records. The Liberian Catalogue assigns him an episcopate of nine years two months and ten days, the Felician of ten years and the same number of months and days, giving the consuls of A.D. 186 and A.D. 197 as those of his first and last years. The Eusebian Chronicle assigns him twelve years, ending A.D. 198 or 199; Eusebius (*H. E.* v. 28) ten years, and says that Zephyrinus succeeded him about the ninth year of Severus, *i.e.* A.D. 202. Lipsius (*Chron. der röm. Bischof.*) supposes his episcopate to have been from A.D. 189 to A.D. 198 or 199. Soon probably after his accession he excommunicated Theodotus of Byzantium (*ὁ σκυτεύς*), who had come to Rome, and taught that Christ was a mere man (Euseb. *H. E.* v. 28; cf. Epiphan. *Haeres.* liv. 1). Eusebius in the passage referred to is quoting from an opponent of the sect of Artemon, who afterwards under pope Zephyrinus maintained a similar heresy. It appears from the quotation that the Artemonites alleged all the bishops of Rome before Zephyrinus to have held the same views with themselves; and the allegation is refuted by the fact of Victor, the predecessor of Zephyrinus, having excommunicated Theodotus, "the founder and father of the God-denying apostasy." Montanism also was rife in Asia Minor during the reign of Victor, who is supposed by some to have been the bishop of Rome alluded to by Tertullian (*Adv. Prax. c.* 1) as having issued letters of peace in favour of its upholders, though afterwards persuaded by Praxeas to revoke his approval. But others think it more probable that Eleutherus was the bishop referred to. [ELEUTHERUS (11).] See, however, MONTANUS, p. 940 *b*.

The most memorable action of Victor was with regard to the Asiatics on the Easter question. They still persisted in what is called the Quartodeciman usage, for which they pleaded the authority of St. John, of keeping their *Pasch* on the 14th of Nisan, on whatever day of the week it fell. So far, intercommunion between them and the church of Rome had not been broken on this account. The Roman bishop Anicetus had (c. 160) communicated with St. Polycarp of Smyrna, when the latter was at Rome, and parted from him peaceably, though each upheld the tradition of his own church. In the time of Victor the usage of the Asiatics in which, according to Eusebius, they stood alone among all the churches of Christendom, had attracted general attention. Synods were held on the subject in various parts—in Palestine under Theophilus of Caesarea and Narcissus of Jerusalem, in Pontus under Palmas, in Gaul under Irenaeus, at Corinth under its bishop Bacchillus, at Osdroene in Mesopotamia, and elsewhere, by all of which synodical letters were issued, unanimous in disapproval of the Asiatic custom, and in declaring that "on the Lord's Day only the mystery of the resurrection of the Lord from the dead was accomplished, and that on that day only we keep the close of the paschal fast" (Euseb. *H. E.* v. 23). But the general feeling was that the retention of their own tradition by the Asiatics was no sufficient ground for breaking off communion with them. Victor alone was intolerant of difference. He had issued a letter in behalf of the Roman church to the like effect with those of the synods held elsewhere. What Eusebius says of it is: "And of those at Rome there is in like manner another, indicating bishop Victor (*ἐπίσκοπον Βίκτορα δηλοῦσα*)." From the reply to it we may conclude it to have been peremptory in its requirement of compliance. This reply was from Polycrates bishop of Ephesus, as head of the Asiatic churches, who, at Victor's desire, had convened an assembly of bishops who concurred with him in his rejoinder. In it he resolutely upholds the Asiatic tradition; he supports it by the authority of "great lights" who slept in Asia awaiting the resurrection; of Philip the apostle, who, with his two aged virgin daughters, was buried at Hierapolis; of another saintly daughter of his who lay at Ephesus; of St. John ("who lay on the Lord's bosom, and became a priest wearing the *petalon*"), also at rest at Ephesus; of Polycrates of Smyrna, bishop and martyr; of Thraseas of Eumenia, also bishop and martyr, who slept at Smyrna. After naming others after them, who had all kept the fourteenth day according to the Gospel, he speaks also of seven of his own kinsmen, all bishops, before himself, who had maintained the same usage. He adds, "I therefore, having been for five-and-sixty years in the Lord, and having conferred with the brethren from the whole world, and having perused all the Holy Scripture, am not scared with those who are panic-stricken. For those who are greater than I have said, 'It is right to obey God rather than men.'" After receiving this reply, Victor endeavoured to induce the church at large to excommunicate the Asiatics, but failed in his attempt. Whether he himself, notwithstanding this failure, renounced communion with them on the part of the Roman church is not clear from the language of Eusebius. Socrates (*H. E.* v. 22) says he did; and that this was the case is probable, though Eusebius speaks only of his endeavour to cut them off as heterodox from the "common unity," and of his letters with a view to this end. Jerome also (*de vir. illustr. c.* 35)

E@ B%.- A .'G%#@% @*.'G /@*G@>'6@-@ A 0D.-#@>-@#I d 7 #@>' D*.'>7*.%% @'@* O @-*% @E %D.E.%' 7'#@D>' 7 *%-#-'D7>' &7# @% %DG 'D@ @$ $ -*'# - -#.%D @# #@ *' -' 7'%@-*@-*'G' 7'# %D @E $ -* $ %'-.-' 0#@#@ 7-*>-7%4 *' -A' *@'#' %'@/#@-* *G *' *G@' 7#6>@-*'.'*G@' $ %G.E .'. -@' # # >.*' -'*G *' 6@ D A' -A' >%%* $@' J@ 6G* J *G' .*G@' DG7 DG@%' I.' 7%@$ 7% @TE @%% A' *@ %'7% *G *'d'*G@%@' *G -6% # #' -.*' E @ %@ '*G@ $ %G.E%('E' *G *' *G@A'@TG.*@#' G >' -' @*7 -'*.' d > -#' *G@' *G -6% .'7-*A' -#..' @*.J #% OG% -@ 6G$.-@#' *G *' *G@A' J .*@'d %G E A' %% -6 D*. e' @' D *@%' '@**@'%@-*'.-'*G@' ;.DD %..-'*.' D*.' $A' @- @7% JG.'*G.76G' G.#-6 J *G' G >' .-'*G@< 7@%* .-' *' %%7@' @TG.*@#' G >' -'*G@< - >@'.' '%A-.#'.'*G@' DG7 DG' .' 7'd *G *' G@' %G.7#' -.*' D7*' ' JG.@' DG7 DG@%'.' .#' .'E @%@ / -6'*G@' * # W *.-'.' -' -D@-*' D7%*.>e' @' @> -#%' G >' *G *' DG7 DG@%' G /@' .-6'# @ @#<.-'.*G@'E.-*%' .'7% 6@ %' J@' %'*G %' J *G.7*' -*@ 7E*.-'.' D.>>7-.-1Y d-.*'.-A' $.7*' *G@'# A' %*G@'D.-W * ./@ %A'$7*' %.' $.7*' *G@'/@ A'>.#@'.'*G@' %*' E @D@# -6' *' I.'%.>@'G-B' *G *' *G@A' 0.76G*' .' %*' .'.-@'# A'%.>@'.'*J.'%.>@' .'>. @('JG @'%.>@>B@'.*A'G.7%'.'# A' -#' -6G*' >@%7@'.'*G@'.'*G@'%*e' 7DG' / @*A'G@% A%'J %'.'.-6'%*-#-6'G /-6' 0. 6 - *@#' J *G' E@ %.-%'.' - 7@-D@' JG.') * >6G*' $@' J .-6 A*' G # G -#@# #.J-'# @ @-* 7% 6@%' d -#' -@/@ *G@ @%%' *'%@%@' J@ @' * E@ D@' -#' J@' @' *' E@ D@' J *G' .-@' -.*G@' -#' *G@' # /@ % *A' '*G@' %*' @%* $ %G@%' *G@' 7- - > *A'.' *G P' %* A' G@' D *@%' d'*G@' @ #@ %'$@. @' .*@ e'DG @ %'.'*G@' .> -'DG7 DG' JG.' G #$@@-' *' E@ D@' J *G' *G.%@' .>'.*G@' # .D@%@%' JG.'# @ @# .>'*G@>' -' *G@' > **@' *' %%7@(-#' @%E@D A' - D@*7%' JG.'*G.76G' 7- $@'*.'E@ %7 #@*G@' $@%%@# .AD E'*.'! /@ 7E'*G@' D7%*.>' JG DG'd'J *G' &.G-'*G@' # %D E@ .'.7' .#' -#*G@' .*G@' E.%* @%' J *G' JG.>' &.G-' /@# e'G@' G #' J A%'.$%@ /@#' -#'*G.76G' >%@'-.*' E@ %7 #@#*.' @-.7-D@*G@' D7%*.>'.' *G@' @ #@ %' -' G %'.J-' DG7 DG' G #%*' 'G.-. < < $ A' DD. #@#' *G@' 7DG %*' -'*G@' DG7 DG' *.' .AD E' -#E *@#' .>' G >' -' E@ D@') 7%@$' ' ' QaH' &@.>@')#@' %' 5 7%* ' D' MbH 7#@%*.'%@/@ '@**@ %' J **@-'$A' @- @7%*.' *G@' % >@ E7 E.%@1' d' I@ 7-*7 ' !7%' @*' @ '@E %*. @' # D*. @>' @E %D.E7>' .>-7>' #@ ; 7 @%*.-@' %DG @' @E %*. @' -' 7 $7%' D.><>.-@*' @7>' -.-' D @' #@$@ @' 7-*'*@>' D. @6' (%D -#@ @e' G@' %@-*>@-*%'.' @- @7%')JG.%@' - >@' % 7%@$ 7% .$%@ /@%' D. @%E.-#@#' J *G' G %' DG D*@' .' E@ D@> B@ H' EE@ ' @ %@JG@ @ JG@-< G@' % A%' E .$ $ A' J *G' @ @ @-D@' *.' D*. 4%' ** *7#@' -'*G %' #%E7*@'d' G@' E.%* @% 0. #@ @#' *G *' J@' %G.7 #' -.*' 7#6@' -A' -.@' -' >@ *' .' -' # -B' .' -' @%E@D*' .' ' @ %*' .' -@ J' >..-'.'% $$ *G%' ?G@-D@' *G@-' @' *G@%@ 0D.-*.-%8' ?G@-D@' *G@%@' # / %.-%8' ?@' B@@E' *G@' @ %*' $7*' -' *G@' @ /@-'.' > D@' -# J DB@#-@%%' @-#-6' %7-#@' *G@' DG7 D*'.' .#(<J@' B@@E' @T*@ -' *G -6% *G *' J@' > A'D %*' J A' <*G@' $@*%@ 7% -6% .' *G' -# /@' G@%@ @' !G@' @ %*% -# %*% JG DG' J@' G /@' G@ #' .>' <*G@' E .EG@*%' @ E@ % -6'*.' *G@' .# e') @-' A ' @#' H G@' ,7 *.#@D>-%' *@' <*G@%@' D.- D*% %@$>' *.' G /@' > -* -@#' *G@' >% 6@ 7-# %*7 $@# * ' *G@' D.7-D '0.' D@' JG DG' @- .-@#' *%' # %D.-*-7 -D@' ' *' %' *7@ *G *' *G@' % *D% *G@>%@ /@% EE@ :' B.>'< .-W %* -*-@4%' @**@' *@' *G@D.7-D '*.'G /@ @ #A' D.- .>@#' *.' *G@' 6@-@ '7% 6@' JG DG' G@' %E@ B% .' % # % @6 #@#' .-A' $A' %.>@ %*@-%*-.*' %E@D @#' $7*' .$%@ /@#' -' *G@' % *D' # .D@%@ `' *G -%7% %.')#@' "' D' bH' % A% *G *' -@' @ %.-' .' %7>>.-6' *G@' D.7-D ' ' D@' J % *G *' d *G.%@' .>' A ' D ' -# 9@%.E.W * > ' B@E*' *G@' A .,3' J *G' *G@' &@J%P' $7*' G@' #.@%' -.*' >@-*.-'*G@' % *D%' %' *G@-'#.-6' %.' ' *G@-' *G@' % *D%' G #' $A' *G %' *>@' D.- .>@#' *' J.7#' %@@>' ' 7<%@$7%' %' *.' $@' *7%*@#' *G *' .*G@ G #' #.E*@#' *G@' '7% 6@' *@' D*. 4%' #@--7D *.-%(' .' JG @' G.'% A% *G *' -' D*. 4%' *>@' *G@' % *D%' %*..#' .-@' J *G' @%E@D*' *.' *' >.-6' *G@' DG7 DG@%' .' * *G@' @%*' .'*G@' J. #') ')'/'QMH' G@' %E@ B%'.' %A-.#%G /-6' D.-#@>-@#' *' -' @%*-@' -#' *' %# .@-@' JG DG' J %' -' 9@%.E.* > ' JG@ @ %' *G -%7% @ @ %*.' $.*G' A ' -#' 9@%.E.* W > ' % > -* -6' *' G@' 7% 6@' > A' G @' E @/ @#' >. @' @T*@-%/@ A' .>' *G@' %*' *G -' 7%@$ 7% J %' J @' .' -#-.*J *G%* -#W -6' JG *' G@' % A%(-#*G *' *G %' J %' *G@' D %@' %' >E @#' $A' &@.>@' JG.' %E@ B%' .' d >7*.%' % @' '1 " -'@E %D.E.%' e' % >E D @#' -' *(.' *' > A' $@*G *' *G@' D*.-'.' D*.' -' *G@' > **@' G #' *G@' @ @D*.' *G@' %E @ #-6' *G -' DG@DB -6' *' -#*G *' %*G@' @ #' *G@' *%*.>@.' *G.%@' JG.' #.E*@#' *' .>' *G@' % *D%' @*-@#' *' -.6@' *G -' *G@A' *' -A' *@' *' %' @/ #@-*' *G *' *G@' -W *.@-D@.' D*.'-@*G@' J.-'6@-@ ' EE./' -.'@ @D*@#' G %' -*@-#@#' E7 E.%@ D*.' %' >@-*.-@#' $A' *' &@.>@')#@' 2 ' C- *'.'Maн' %*G@' J *@'.' '* @ *%@'.-'*G@' %*@' 7@%*.-'-#.*C@' J.B%' I.7'%E7.7%' @E %*@% @' %% 6-@#' *.' G >' ## @%%@#' *.' G@.EG 7%' .' @T -# ' *.' *G@' D -%' *.' @% #@ 7% .' @--@' -#' *.' ' $%G.E' D.# %' *G@' @ #-6' %7$ @D*%' $@-6' %*@ ' --#' *G@' 7*G. *A' .'*G@' .>-' @@@' @ % % # -' *G@' & ' 9 " . -' *.' G /@' $@@-' -' D -' -#' *G@' %.-' .' I@ T(*.' G /@' .# -@#' *G *' -' @ %@' .' -@D@%%' *A' D.-/@ %' >6G*' $@' $ E* 2@#' -AJG@ @Y -' ' /@ ' -' *G@' %@ ' -' .7-* -' .' -' ' B@(*.' G /@' %7>>.-@#' G@.EG 7%' $ %G.E' .' @T -# e' *.' D.7-D' *' .>@' *' JG DG' *G@' * >@' E 'B@@E-6' %*@' J %' .# -@#(*.' G /@' %@ @@#>< *A #.>(' G# *.' G /@' $@@-' $7 @#' $@% #@' *G@' $.#A' .' *' @*@' .-' *G@' *D -' @' %' D.>>@> *@#' -' *G@' .> -' >*A .6A' .-' *G@' Q *G' .' &7 A' % E.E@' -#' > *A ' G@ @' %' -.' @/ #@-D8' .' G %' > *A #.>' $@A.-#' *G@'* # *.-' JG DG' D.-* A' *.' *G@' *@%* >.-A'.' @- @7%' %% 6-%*G *'G.-.-' *.' *' G@' @ A' .> -' $ %G.E%' _& ' Y A<]

')QH' D -' $ %G.E' .-' D.>>**@@ 3' I '-C " 3C -* 'QaN' AE') ' / _ '? ' f<

.'P' .--7' 7' # @-*@>'G $* -*-.- #>*7-*e' ' ' 'd "*' 7.# -' 7 $@ .> ' -' * ' -' D ' -' @6AE*.' -' %E - '@*' * --D ' -' $A ' -' -- /@ % ' @@ ' -' #.@D@%*' " # ' @*' .-*D ' -' D ' #@- 7@' 7-' @*'..-%@-*@-*' @@-*@-* 'D.-%@ W / *.' G.D' @* >' /@%* ' E -#@-* ' $@-*@ ' EE .$@*'( ) .-%* -*' E' -' @ %' &+%*' ' 'D' MF($$@' /.' ' E' Q b(-%@$' -' 'D' ' ' R H e' G@.EG 7%.' @% @' >@-*.-@# $A' 7%@$ 7% = ' (' 'QQH' %*G@D.-*@>E. A' $%G.E' '*G *' %@@' > A'$@ -*@-#@#' 7* 7%@' -% >B@%-.' >@-*.-'.' G %G /-6' **@-#@#' 'D-- -'D.--#'

*G *' *G@' % *D% *G@>%@ /@% EE@ :' B.>'< .-W %* -*-@4%' @**@' *@' *G@D.7-D '*.'G /@ @ #A' D.- .>@#' *.' *G@' 6@-@ '7% 6@' JG DG' G@' %E@ B% .' % # % @6 #@#' .-A' $A' %.>@ %*@-%*-.*' %E@D @#' $7*' .$%@ /@#' -' *G@' % *D' # .D@%@ `' *G -%7% %.')#@' "' D' bH' % A% *G *' -@' @ %.-' .' %7>>.-6' *G@' D.7-D ' ' D@' J % *G *' d *G.%@' .>' A ' D ' -# 9@%.E.W * > ' B@E*' *G@' A .,3' J *G' *G@' &@J%P' $7*' G@' #.@%' -.*' >@-*.-'*G@' % *D%' %' *G@-'#.-6' %.' ' *G@-' *G@' % *D%' G #' $A' *G %' *>@' D.- .>@#' *' J.7#' %@@>' ' 7<%@$7%' %' *.' $@' *7%*@#' *G *' .*G@ G #' #.E*@#' *G@' '7% 6@' *@' D*. 4%' #@--7D *.-%(' .' JG @' G.'% A% *G *' -' D*. 4%' *>@' *G@' % *D%' %*..#' .-@' J *G' @%E@D*' *.' *' >.-6' *G@' DG7 DG@%' .' * *G@' @%*' .'*G@' J. #') ')'/'QMH' G@' %E@ B%' .' %A-.#%G /-6' D.-#@>-@#' *' -' @%*-@' -#' *' %# .@-@' JG DG' J %' -' 9@%.E.* > ' JG@ @ %' *G -%7% @ @ %*.' $.*G' A ' -#' 9@%.E.* W > ' % > -* -6' *' G@' 7% 6@' > A' G @' E @/ @#' >. @' @T*@-%/@ A' .>' *G@' %*' *G -' 7%@$ 7% J %' J @' .' -#-.*J *G%* -#W -6' JG *' G@' % A%(-#*G *' *G %' J %' *G@' D %@' %' >E @#' $A' &@.>@' JG.' %E@ B%' .' d >7*.%' % @' '1 " -'@E %D.E.%' e' % >E D @#' -' *(.' *' > A' $@*G *' *G@' D*.-'.' D*.' -' *G@' > **@' G #' *G@' @ @D*.' *G@' %E @ #-6' *G -' DG@DB -6' *' -#*G *' %*G@' @ #' *G@' *%*.>@.' *G.%@' JG.' #.E*@#' *' .>' *G@' % *D%' @*-@#' *' -.6@' *G -' *G@A' *' -A' *@' *' %' @/ #@-*' *G *' *G@' -W *.@-D@.' D*.'-@*G@' J.-'6@-@ ' EE./' -.'@ @D*@#' G %' -*@-#@#' E7 E.%@ D*.' %' >@-*.-@#' $A' *' &@.>@')#@' 2 ' C- *'.'Maн' %*G@' J *@'.' '* @ *%@'.-'*G@' %*@' 7@%*.-'-#.*C@' J.B%' I.7'%E7.7%' @E %*@% @' %% 6-@#' *.' G >' ## @%%@#' *.' G@.EG 7%' .' @T -# ' *.' *G@' D -%' *.' @% #@ 7% .' @--@' -#' *.' ' $%G.E' D.# %' *G@' @ #-6' %7$ @D*%' $@-6' %*@ ' --#' *G@' 7*G. *A' .'*G@' .>-' @@@' @ % % # -' *G@' & ' 9 " . -' *.' G /@' $@@-' -' D -' -#' *G@' %.-' .' I@ T(*.' G /@' .# -@#' *G *' -' @ %@' .' -@D@%%' *A' D.-/@ %' >6G*' $@' $ E* 2@#' -AJG@ @Y -' ' /@ ' -' *G@' %@ ' -' .7-* -' .' -' ' B@(*.' G /@' %7>>.-@#' G@.EG 7%' $ %G.E' .' @T -# e' *.' D.7-D' *' .>@' *' JG DG' *G@' * >@' E 'B@@E-6' %*@' J %' .# -@#(*.' G /@' %@ @@#>< *A #.>(' G# *.' G /@' $@@-' $7 @#' $@% #@' *G@' $.#A' .' *' @*@' .-' *G@' *D -' @' %' D.>>@> *@#' -' *G@' .> -' >*A .6A' .-' *G@' Q *G' .' &7 A' % E.E@' -#' > *A ' G@ @' %' -.' @/ #@-D8' .' G %' > *A #.>' $@A.-#' *G@'* # *.-' JG DG' D.-* A' *.' *G@' *@%* >.-A'.' @- @7%' %% 6-%*G *'G.-.-' *.' *' G@' @ A' .> -' $ %G.E%' _& ' Y A<]

')QH' D -' $ %G.E' .-' D.>>**@@ 3' I '-C " 3C -* 'QaN' AE') ' / _ '? ' f<

.'P' .--7' 7' # @-*@>'G $* -*-.- #>*7-*e' ' ' 'd "*' 7.# -' 7 $@ .> ' -' * ' -' D ' -' @6AE*.' -' %E - '@*' * --D ' -' $A ' -' -- /@ % ' @@ ' -' #.@D@%*' " # ' @*' .-*D ' -' D ' #@- 7@' 7-' @*'..-%@-*@-*' @@-*@-* 'D.-%@ W / *.' G.D' @* >' /@%* ' E -#@-* ' $@-*@ ' EE .$@*'( ) .-%* -*' E' -' @ %' &+%*' ' 'D' MF($$@' /.' ' E' Q b(-%@$' -' 'D' ' ' R H e' G@.EG 7%' .' @% @' >@-*.-@# $A' 7%@$ 7% = ' (' 'QQH' %*G@D.-*@>E. A' $%G.E' '*G *' %@@' > A'$@ -*@-#@#' 7* 7%@' -% >B@%-.' >@-*.-'.' G %G /-6' **@-#@#' 'D-- -'D.--#'

^^Q"

0 3 #

')MH' G@' % 3-@) D '$%G.EH'.-' A-' *G' %7$' AE'M' 3'A .'3 "3 " ;' QbQ' AE') '/' _ '?']

.-6@' .-@' % 6/@-' $A' 7 - *' . ' (' MMM' % '@#' ^ bNH' DD. # -6' *.' *G@' D'U' D*. 'J %' -'. D@' -' *G@' .>-' >A' JG@-' 9 T > -' D >@' *.' 9 %@ @%' *.' E@ %@D7*@' *G@' DG7 DG' D*. '@>E .A@#' G %' - 6G*%' -' / % * -6' -#@-D.7 6 -6' *G@' G %* -%' 7 - * 'G@' G >%@ ' J %' @%*@#' -# $ .76G*' $@ . @' *G@' @>E@ . ' @' J %' D 7@ A' *. *7 @#' $7*' -' *G@' E %.-' D.-W /@ *@#' G % B@@E@ %' -#' J %' *' %*' > *A @#' %' >.%*' >.7%' >.-7>@-*' %' *G@' DG7 DG' -# >.- %*@ A'. ' *' D*. '$7 *' *' 9 %@ @%' $A' *' %% -' # ,£')^^H' & :' -# 6/@-' *@ J #%'*.'*G@' @-@# D* -@%' %' @ %*' %Q^%*' &7 A' _&']

')OH' $%G.E' . ' D* /7>' D* $->' D* -7' ' -' 7>#' -@ ' * ' -' A-' * *G'%7$' AE'/ '3' !E ' " 'O '*G@-' @D@-*A' EE. -*@#' H% 1 H]('E .$ $A' *G@' % >@ %*G@' +7> # -'$%G.E' ## @%%@#' -') AE') 'FQ' _%@@' * 7%' g H](' -#' -') 'O"') A-'3' ' H' 'D.-@%%.'-'*G@' > -@%' +E'OF' !'OO' !') '1MI ' H-' 6':G

')^FH' $%G.E' . ' $ ' *.J-' . ' 7-D@ * -'% *@' -' 7> # 'E @%@-*' *' *G@' >@@*W -6' *' * ' .'M"b' -#'.-@'.'*G.%@' JG.'6 /@<' *G@ '.E - .-'*G *'*G@' D*%#.-@'#7 -6'*G@' E@ W %@D7*.-' B@' *G.%@' .' @D7-#-%' .' 6 %%' %G.7 #$@ @ *'*.'*G@' 7#6>@-*' .' .#') E*' '^a' ' 76' .' + -.' QO<M"H' @' J %' *@ W J #%'%@-*'*.' E @%#@'./@' *G@'%> ' .- * %*' D.>>7-*A')E 7D.%' @ *D.%H' *' .>@' JG@ @' G@ %'#@%D $@#' $A' E* *7%' %' d'E %*.' %-@' 6 @6@'@E %D.E7%%-@'E.E7 .e') E*' 'a H _ '?']

')?H' >*A' *' @ .-' -' E -' -' 'E@ %@D7*.-' ' .D @* -' ')^H^ _ ']

')^OH' .-@' .'*G@' <@-#%' .' G@.<' #.*-% $%G.E' . ' -DA ' -#' G %' D.>E -.' -3 >*A #.>' &')NH]')9 %.-'A -.' ' .'MW _ ']

')^ H' .- * %*' $%G.E' . ' 7%% DD # ' -' ->#' '*.J-') 6 6 * H' -@ '*G@' %@ <D. %*' -# *G@' /@' G E%7%'D @#' 'D. .-A' -' @-*<' $' $@*J@@-' EE.' -#' G7 ') $' @' 4' -*' "' b'M'(' ^N'Q'9@ ' 'O('G J' ? 2# E'aM H' @' J %' .-@' .'*G.%@' JG.'>@*' *' * '8 7'M"b'*.'@ @D*' '$%G.E' -# J %'*G@ @' * T@#' $A' @D7-#7%' .' 6 % %' J *G' G / -6'%7 W @-#@ @#' '$..B' .'*G@' 6.%E@ %' #7 -6'*G@' E@ W %@D7*.-' @' # #' -.*' #@-A'*G *' 7-#@'D.>E7 W %.-' G@' G #' *G .J-' *' -*.'*G@' @(' $7*' G.E@#' *G *' G@' > 6G*' $@' E #.-@#' . . ' 6 %%J') 76'D'+ -.' 'QO' "(' E*' '^M' ' ("' I ' .-<' /' E' !^OF'@ ' $@ *G 'E' ^O"3' @#' 7E - H' _ '?']

')^NH' $%G.E' . ' '*D ' -#)Q"3' $%G.E' . ' 'E D@' -' > # 'D @#' @6%/.-<' > - ' E @%@-*' *' *G@' D.7-D' . ' @%' .'M^a<') .-*G') ' . ' /' NbH' _ '?']

')Q^H' 'E . @%%. ' . ' .> -' *@ W *7 @'$7*' . ' 9 .. %G' . 6 -'$ .76G*' . J #' % 'J *-@%%' *' *G@' @- 7 A'7-#@' @-.EG -%' . ' MQ"' -#' DD7%@#' $A' 7-# - 7%' J *G' d' * #W * .-'e' -' G % ' .J-' E@ %.-' -#' .'B-.J @#6@' . ' *G@' 67 *' . ' / -7%' D*. 'G.J@/@'#@- @# *G *' G@' J % E @%@-*'. '*G *' G@' G #' -A'B-.JW @#6@' . '*G@' D*' ** $7*@#' *.' / -7%' $7*' *G@ 7#6@' #@D #@#'*G *'G %@/ #@-D@'*@-#@#' *.'D.-/ D*' / -7%') 76' . ' + -.' 'QN<MM(' ("' I ' "' /'E'^F <^ON' $@ *G 'E'^FO<^O"' 7E -H _ '?']

')QQH' ' 7 @' $A' * #@' JG.'6 /@ Q"' -' *.' / -7%' -'. #@' *.'$@' #> **@#' *' *G@'. #@'. 'E @%$A*@ %'+ '.'+ -.' '^N<QM(

')MH' G@' % 3-@) D '$%G.EH'.-' A-' *G' %7$' AE'M' 3'A .'3 "3 " ;' QbQ' AE') '/' _ '?']

')aH'8' *G@'% >@ %')QH'.')MHH' A-' *G' ' AE'a'3' 3 * .'Qba' AE') 'FO' c ' ?']

')FH')'*G@'% >@ %')QH'.')MHH' A-' *G' %7$' AE' b' 3' ' .'Qbb' /E') 'O"' 0 _ '?' &

')FH' G@' $./@' EE @-*A'#%*-D*' .>' D*. '$%G.E' . ' %%7 @' ' -C * -' ./' .D' . .** ' &7 ' %%7 %' >@-*..-@#' %@/@ '* >@%$A' 767%*-@'G.#'R 1* -#*G@' E -'-@ '*' l@ ') -- -' @/@-'.*G@'$%G.E%' -' 9. D@ '$@ .@' b*G' D@-*7 A' @@' $ L' 9 ' ')^H' -' 'QbM' D*.'G #'-.*' A@*'%7DW D@@#@#' : + ? '$7*' J %'$%G.E' $@ . @' %' QFb')F'8H' -' A-'3' ' ' ' F ' @' %' # %*-67%G@#' %' d'D.-@%%.'e' -'*G@' *@'> 6-' .'*G@' %*' 7* '*G%-.*@' %' -*@-#@#'*.' @@' *.' *G@' D.-@%%.'$%G.E' ## @%%@#' -') 'OF' -#' @E A-6' -') 'OO'@-@' J.7#' *G -B' *' > %* B@' .' ' 7> # -' D*. ' %' <*G@' - >@%% D E $@' . ' #@-* D *.-' @' 7> # -

7 '8&#3

')OH' $%G.E' . ' D* /7>' D* $->' D* -7' ' -' 7>#' -@ ' * ' -' A-' * *G'%7$' AE'/ '3' !E ' " 'O '*G@-' @D@-*A' EE. -*@#' H% 1 H](' E .$ $A' *G@' % >@ %*G@'+7> # -'$%G.E' ## @%%@#' -') AE') 'FQ' _%@@' * 7%' g H](' -#' -') 'O"') A-'3' ' H' 'D.-@%%.'-'*G@' > -@%' +E'OF' !'OO' !') '1MI ' H-' 6':G

')MH' -.*G@' D*. ' ' 7>#' -' $%G.E' ## @%%@#' -'% >@') 'V>_%@@' D ')MHf' JG.'D --.*' $@#%*-D*A'%@E *@#' .>'M _ '?']

'5= '$%G.E' . ' .') . $7#' H' -' ./' .D')8'% >@' %' + 2*.-' .#' .>' *G 6@*.' 7@*7 '9. D@ H(' O' A-' *G' 3' ' ' 'a" _ '?']

')^FH' ' E%@#' D -' E @%$A*@' @%*. @#'*..' @ A'*.'D.>E --.-'%' A> -' @@' ; ' AE') 'Fa' _ '?']

')^^H' D -'$%G.E' %%.D *@#'J *G' ' ; * ' AE') 'Y/*aQ' _ '?']

')^QH' EE@ %' -'*G@')%E- .7%8H'D.%@' . ') 'T ' %'D.>E -.-'.' AE -' -' @* @W >@-*' ' @D*. ' > #@#@ D.-'JG.'%@-#%' 6@ %7>'J *G'.-@'. ' AE -4%'$.7-*@%*.' *G 6@ _ '?']

')^MH' 9 *' *G 6' .'Qb" ' @@ $ H-'$']

')^aH'> *A'.'9 %@ @%'$@.-6%*.' *G@' .D @* -'E@ .#' $.7*'*G@'D.%@'.'*G@'*G #' D@-*7 A' G@'DG7 DG'#@# D *@#*.'G %'>@>. A' *' 9 %@ @%' % 7#@#*.'$A' *' @6. A'. ' .7 %' 5' -'9 ".*T'QQ' -#' ' : ' (' 'OOH' JG DG'%G.J%*G *'$A'*G@'@-#. '*G@'% T*G'D@-*7 A' G %' >@'J %'J@ 'B-.J-' %' . ') @/. ' -#. -6. H' @' -.-A>.7%'*G.76G'*G@' .-6@ ' G %$@@-' ** $7*@#*.' *' %% -') .*G' *G@' . 'J@ @'E7$ %G@^' %*'$A' .% 7@*' ' -') . : ' ' ^QQ' % (' %.' J *G' (. ' -' @6G*' DG E*@ %' $A' . ' ' M'&7 ' / ' ^aQ' % (' *G@

("' "' ' EE' ^OQ<^ON' $@ *G ' ZN<O"' 7E -H' [_ '?']

')QMH' $-'.' >%7 D7%' '6 /@<' ** 66@') .%%.*H R#' J. B@') * @TH'E .$ $ A' -' 6.#' -#% /@ '#@E.%@#'$@ . @'V@-.EG 7%*G *'G@' G #'G@ #' .>' / -7%' G >%@ ' 'D.- @%% .-'.' G %' D*' .'%7 @-#@ ' @'%@@>%*.'G @' $@@-' ' D -# # *@' .'*G@' @E %D.E *@' JG@-' / -7%' J %' EE. -*@#') 76'.'+ - ' 'QN<MM1' ("' a ' "' ' EE' ^O"<^O ' $ *G ' EE' ^F <^O"' 7E -H' ' _ '?' f

R' ')QaH'.-@' .'*G@' 7 - # -' $ %G.E%' ## @%%@#'$A' .-%* -*-@' ' M"' 5("' I ' "' T 'E'Q^b' $@ *G7 'E'^ N' -E - H ' _ '?']

')QbH' '# %* -67 %G@#'6@-@ '7-#@' @-%' '> -'.'G 6G' DG D*@ 'D.-%7' -' ' MFN' -'.*G.#.T' G %* -' JG.' @ *' 'G 6G' @W 6 #' -#@%*@@>'.' % 'JG.>'G@' @E. DG@#'.' -.*' J * -6'*.'G >'>. @' @ 7@-*A' % '@TD7%@%' G %% @-D@'.-'*G@'6 .7-#'.'G '7-J -6-@%%*.' *.-$@' .-@'.'%.' @T *@#' '%* *.-' J 'G' > -A' @**@ %'$7*' E .> %@%' >@-#>@-*' -# *G - >' G >' .'*G@'%@ / D@% @-#@ @#' $A' G >' *.' *G@' DG7 DG') % ') ' ^bQ' =!MOa]H -' -.*G@' @**@' % '*G -B%' D*. ' .'D.-* -- -6' *.' G.-.7 'G >' J *G' G % @**@ %' -# .' -.* .JW -6' G % @6 #'*.'$@ @D*@#'$A' D 7>- .7% @W E. *%'5) ' ^bM_aQ]H' @6. A' 2 -2@-' %.' J .*@' *.' D*. ' -'M Q'*.'@TD7%@' G >%@ ' .>' **@-# -6'*G@' D.7-D 'JG DG' G@.#.% 7% J %'*G@-' E .E.% -6'*.'%7>>.-' -# $@66 -6' G >'*.' 7%@' G %E.J@ 7' - 7@-D@'*.' @T* -67 %G' *G@' # >@% .'#%D.#' JG DG' J@' *G @ *@- -6'*.' D.-%7>@' *G@' DG7 DG') @6' 2') '^MMH' -' -.*G@' @**@' G@' D.>>@-#%*.' G >' G-' DD.>E %G@#' A.7-6' @-#' AE@ @@G 7%5) '^MaH' -'MO 'G@' 7- *@#' J *G'+ = = *'1JI' -*G@7%' -#'.*G@ ' 6@-@ % -' @>.-%* *-6' J *G' @-%' .-' G %' -' >E @*A') G@.#'' ') /'M"' 'MMH ' _ ']

')Q H'$ %G.E'.' $2 %' $# ' .' 7# ') -' /'a'M"(*.' /'M' MaH' E @%@-*' *' *G@' .7-D '.' *G 6@' 'MN"') 7-%' + " ' '^^O' ^Q^H' _ '?']

')QOH' $ %G.E'.' 7*E7*' '*.J-'.'*G@' .D.-%7 ' ./-D@'.' D') >> > *%H' .-'*G@' J A' *.' # 7>@*7>' -*' 8 "' bQ' a' E @%@-*' *'*G@%@D.-# .7-D '.' *G 6@' 7-%' .-@' '^^O' _ '?' H

')Q H' '@7-7DG'.' - >.7% DG W D*@ ' > #@' $ %G.E'.' EG@%7% $A'*G@' @-@> @%' .' G A%.%*.>' -'*G@'E D@'.'*G@' #@E.%@#' @ < <D #@%) #'E'^a"H' _ ']

% ')QNH' $ %G.E'.' $@ ' ' E D@' .'7-B-.J-'%*@' -'*G@' E .D.-%7 'E./-D@'.' D 'E @%@-*' *' *G'.-' :' a^^5: ,' : ' '^MQ' ^MNH')M^H'*G@'- >@'.'*J.' $ %G.E%'E @%@-*' *'*G@' .7-D '.' *G 6@' a^Q' -# .'.-@'E @%@-*' *'*G *'.'9 @7>' :' a^F') 76') '^Ob<F ^ ^H' _ '?']

') QH'$.*G@'.' @$ # 7%'.'JG.>' *' 767%*-@' -'7 6 -6'G >'*.' /@'J *G' G > ' . % Y '

% A%'*G *' @$ # 7% D.-%@-*%'G %'>.*G@'J ' %*' G /@' D*.' *.' /@' J *G' G@') 76') ' _+ ?]

0 3 # ') MH' '.- * %*' E @ A*@'.' EE.' $.7*' JG.>'-' '@**@'*.' 7%@$ 7%' 767%*-@' @- 7 @%') 76') 'Ma<MbH' _ .% 7 ')^Mb:' . ' 'MM"' $ G' H.'6' G

')MaH' ' $ %G.E' .' 9 7 @*-' @% @**% %' JG.'G /-6' D.>>**@#' -'.@-D@' J %'. $ ##@-'$A' *' -67%*-@'*.' D.>>7-D *@' .7*% #@' 'G %'.J-'#.D@%@' G@' D %@' %'>@-W *.-@#'$A' 767%*-@'-' '@**@'*.'E.E@' @@%*-@' D.-D@ -6' *G@' D %@'.-@'.' '% > 'B-#'.' -*.- -%' $ %G.E'.' -%% ') 76') 'Q" <N(' 9. D@ ' ':,' 'OM' / " *'.' DD H _ '?']

')MbH'%. * A'.' 6AE*' @-#' -#' .J@'.' A 7%'.' @T -# ' J %' DD7%@#' $A' *G@' @%*. -%'.'> -A' D >@%' $@. @' *G@' D.7-D '.' EG@%7%' ;' aM^' $7*' G.-.G $A' D 7 **@#') A ' @T' ' 3' ?, 3-' % 5 H' _&']

')MFH' DD7%@'.' A 'H" . G

')MOH' '# %D E@'.' *' 9 *-' -#' .-@'.'*G@' @ 6.7% $.*G@ G..# 7-#@' 7 E D 7% @/@ 7%) 7 -' .') 'QM' QNH' _ ']

')M H'$ %G.E'.' 9 *A *@%' -' D ' E7$ %G@#' @/ %@#' @# *.-' .' %% -4% D.-@ W @-D@%' J *G' *G@' #.7$* 7' E. -*%' .-* *@#'.' D. W @D*@#' *' %'-.*'-.J'@T* -*' *' %' >@-*.-@#' $A' %% .#. 7% -'G %' 8"- ' 2'& 'D E' TT T _ ' ']

')MNH') D * %' % $: I' ' * ; * ' 9 ' *G@' 7*G.' .' *G @@' $..B%' -'G@T >@*@'/@ %@'D.-* --6'*G@'- W */@'.'*G@' ..B'.' @-@% %#.J-'*.'*G@'#@%* 7DW *.-'.'*G@' *@% .'*G@' -' -#' %.' .' ' @**@' *.'d >.-e'.' ..>.-' -' $$ *' -' G@T >@*@' /@ %@'.-'*G@'D. 7E*' > --@ %.'G % *>@' @' % E .$ $ A' *.' $@' #@-* @#' J *G' *G@' D*. %' .' D*. -% '>@-*.-@#' $A' @-- # 7% 5 ' I ' 888' FFH' % ' G@*. D -'.' %@ @%' JG.'#@#d G@.#.%.' @*' @-* -.' @6- -*$7%e'5 'aQb<b"H' -# JG.' ## @%%@#*.' G % %.-' @*G@ 7% ' D.>>@-* A'.-' @-@% %' @-- # 7% % A% d' ' E -D E.< $ ' -SC' 3' C4' .' ' '*@%' # /@ %.% @# #*' $.% e' G %' -#@@#'#.@%-.*' DD7 *@ A'#@%D $@' *G@' J. B' JG DG' J@' G /@' 7-#@'*G@' - >@' . ' 9 ' D*. ' 7*' *' %'*.'$@' -.*@#*G *' *G@ @' % ' # /@ % *A' . ' @ # -6' -'*G@' E %% 6@'. ' @-- # 7%' -' %>7%4%@#*.-'. ' *'&@ .>@' *G@' E %% 6@ %* -#%d'SC C '2 -CC4'@# #*' $.% e' '*G % $@' *G@' 6G*' @ #-6' *' %@@>%' >.%*' D@ *' -' *G *' *G@' *G @@' $..B%' J@' -.J' G /@' . ' ' 9 ' D*. '@-# -6' %'*G@A'-.J'#.' *' E. -*' JG DG' %@@>%*.'D ' $ '%.>@'TE - *.-' @' *G@' %*' *G @@' $..B%' . '*G.%@' >@-*.-@#' $A' @-- # 7%' -#*G *' '.7 *G' $..B'-.J'.%*'D @#'.-'*G@' - */@*.' $ G >4%#@ *G' JG@ @' '- *7 ' G * -6' E D@' .'*G@' J. B' %' E @%@-*@#' G % GAE.*G@% %' -%J@ %' .-@' .'*G@' @ %.-% JG DG' @7 @' %% 6-% .'#.7$* -6' *G@' #@-* *A' .' ' 9 ' D*. ' J *G' *G@' D*. %' .' @-- # 7%) @7 @' 'abOH' -# E.%% $ A' *G@' .$ @D* .-' G@' @6@%' .>' *G@' $%@-D@' .' '#@# D *.-' *.' @*G@ 7%' > A' $@' >@*' $A' *G@' % >@' 67>@-* TR

@*G@ '%' > A'G /@'$@@-' ## @%%@#' -.*' *' *G@' $@6 - - -6 '$7*' *' *G@'@-#' . '*G@' J . B' -' JG DG' D %@' *G@' ## @%% *.' G >' J .7 #' G /@' E .$ $ A' %G @#' *G@' *@' .'*G@' .7 *G'$..B'@/@-' ' *' # # -.*' . >'E *' .' *' %'*G #' .$ @D* . -'*G *'*G@' D*. 7%' . ' @-- # 7%' $@ -6' ' - * /@' . ' 9 %@ @%' J .7 #' E .$ $ A' G /@' %G.J -' > . @' * D@%' .'%@ < @ 6 - %>' *G -' @' # %D./@ $ @' - D*. !%' J . B' > A'$@' -'.$ @D* . -' 'J @' %%7 > @' *G *' ' *G@' E@.E @' . ' 9 %@ @%' J@ @' %@ > < @ 6 -' -' *G@' %*' G ' . ' *G@' b*G' D@-*7 A ' 7*' *G@' J *@' . '*G@'$..B%' JG DG'$@ '*G@'- > @' . ' D*. ' J G@' G@' %' D@ * - A' - .*' ' @ 6 - ' #.@%' -.*' 6.' -*.' *G@' .EE.% *@' @T* @ > @' -#' *G@ @' %' -.*G -6' -' G %' J . B' JG DG' J .7 #' $%. 7*@ A' @TD 7#@' . ' D.-* # D*' %@ > < @ 6 - %>' G@' *G @@' $..B%' -%D $@#' %' *G@' J . B' . ' D*. ' D. @%E.-#' /@ A' J@ ' J *G' JG *' @-- # 7%' % A%' . '*G@' DG D*@' . '*G@' J . B' . ' D*. 7%(*G@A' @' J **@-' -' 'E .7% -# G %* -'%E *'$7*' J *G.7*' #@E*G' . '6 @ *' . D@' . '* @ *>@-*' G@A' @' -' D*' . '*G@' > .%*' E *' ' E EG %@' -'/@ %@' . ' *G@' E. * . -'. '*G@' $..B' . ' @-@% %*.' JG DG' *G@A' D. @%E.-#' G@ @' @' $7*' @ J' @ @D* . -%' -# *G@' - */@' J *G' .-@' . '*J .' @TD@E* . -%' B@@E% D .%@ A' *.' *G *' . ' D E*7 @' G@' > .%*' -.* $ @' / * .-' % *G@' -* .#7D* . -' . ' ' E A@' $A' # >' . -' G %' @TE7 % . -' . >' # %@' JG DG' % . J@#' $A' '%* -6@' @E %.#@' G@' %@ E@-*' % # %D@ -@#' $A' /@' JG.' 7 6@% # >' *.' * B@' /@-6@ -D@' . -' G > ' -' %% -6' G >' J *G'%*. -@%' '%E B' %'%* 7DB' . >' ' -*' JG DG' %@*%@' @'*.' *G@' J . .#' -' JG DG' # >' -#' /@' G #' * B@-' %G@ *@ ' -#' *G@A' @' *G @ *@-@#' J *G' #@%* 7DW * . -' G %' > %G E' G. J@/@ ' %' *G@' > -%' . @/@ -6' *.' *G@ >' > @* %' . D@#' . >' *G@' 6 .7 -#' $A' *G@' G@ *' -# . ' E @E -6' *G@' @ *G' $A' *G@' D* . -'. '*G@' @' . '*G@' E .#7D* . -'. 'D. - G@ %*A @' . '*G@' E. @ >' -# *%' -67 6@' @' -' J A' @ > B $@(*%' /@ % D * . -' % . '*G@' > . %*' E *' *. @ $@' $7*' *G@' @' @' . -@' . ' *J . -%* -D@%' . ' # % @6 #' . '*G@' -. > ' 7 -** @%' . '%A $@% G@' E %* @' *. ' . > ' $. 7*' ^" "' G@T > @*@ %' -# % >. @' . 6 - ' *G. 76G' -. *' . ' -A' %E@D ' -*@ @%*' G@' / D@%' @%E@D A' $ > @#' @' -' > @-' ' #@% @' . ' 6 -' -#' ' #@% @' *.' %@ DG' 7 -#7 A' -*.' *G@' %@D 4@*%' . ' - *7 @' B-. J -' . - A' *.' .#(-' J . > @-' > > . #@ *@' ./@' . ' E@ %.- ' #. -> @-*' @ # -6' *.' @T* / 6 -D@' -' # @%%' I .>' *G@' D .% -6' J. #%' *' J .7 #' %@@ >' *G *' *' @ *G@' J %' . ' J %' -*@-#@#' *.' G@' . -@' . ' %@ @%' . '@E %* @%' *%# *@' J .7 #' %@@ >' *.' $@ $.7*' ab" ' *' > A' $@ ##@#' *G *' D*. ' -#*G@ D*. 7%' . ' D*. -7%' . ' 9 %@ @%' > @-* . -@# $A' @-- # 7%' @' . -@' G@' %E .$ $ A' -.*' *.' $@ #@-W * @#' J *G' *G@' E. @* D*. 7%' > @-* . -@#' $A' #. - 7% -' *G@' %*' @** @' . ' *G@' *G' $. . B' . ' G % E %* @%' @ (. ' *G *' @E %* @' % J **@-' *.' *G@' -@EG@ J %' "3' , -' . ' D*. 7%' JG.' % *G@ @ . @' -.*' B@ A' *.' $@' *G@' % > @' % *G@' *G@' . ' @*$@ 7%' G@' + 4 4 " *' "' : " - '" -#) - ' 3' 4 " 4' @' *.' $@' .7 -#' -' #@' 6 -@4% ' A *' / ' QO ' -# EE@ -# T(' *G@A' @' %.' -' 9 ** @%`' + -' A C4' & ' ' ^bFO' ' ?]

')a" H' $ %G.E' . ' *@ - - ' $.7*' *G@' > ## @' . ' *G@' *G' D@ -*7 A' @' J % ' 2@ .7%' .EE. -@ -*' . ' *G@' -% #7 -6' *G@' -# ' E@ %@D7* . -' @ - - # 7% 53 ' I -' 8 C - ' D E' OOH' ** $7*@%' *.' G >' %@/@ ' J . B%') - . -@' . ' JG DG' % -. J' @T* -*H Y %E@D A' . -@' 6 -%*

G@' -' G@ @%A' JG DG' J % E @%@ -@# *.' @-%@ D(' '* @ * %@' . -' *G@' @E@ -* -D@' . ' *G@' 7$ D -') #@ -* @# $A' %. > @' J *G' ' * @ * %@' .7 -#' -' *' >$.%@' > '@#' 9 6 -@' A' & ' *' T/ ' D. ' NO^H(' *. 6@*G@ ' J *G' %. > @' #@/ . * . - ' J . B%' -#' G. > @%) @ ' T' aF H' _ ' ' ,

')a^H' $ %G.E' . ' . - 6G > . A -@' D. ' 9 . - 6G -' % #' *. ' G /@' $@@-' -' 7 - J -6' D. -W /@ *' . ' *' * DB' $7*' 7 ' . ' 2@ ' JG@-' D. -W /@ *@#') . 6 -' ? ' ?@' Nb' D' ^MN' ^b^' D' ^Q ' QFF' -# . ' M' aQa(. ' . ' M' I @$' Q ' OQMH' %' D*. ' %' -. *' -' %G' - > @' . 6 -' 5? ' ?@' ^^b' -' *G -B%' *' > A' $@' * -% * . -' . ' 7 #G$G@. ' D . : _ & ']

')aQH' 7 @%*. ' 7 -#@' -*G@ > 7%<')aFO<aOQH' #. - 7% E. - %' -' ' E. @ >' ## @%%@#' *.' *G@' @ > E@ . ' %E@ B%' . ' G >' % G %<' . J -' > %*@' -' *G@' *' . 'E. @* A' G %' @ @ @-D@' G % $@@-' -*@ E @*@#' E@ G E%' 7 - J -* $ A' *.< > E A' *G *' D*. ' J % D*7 A' ' *@ DG@' . ' *G@' %7$ @D*1 Y *' E .$ $ A' > @ -%' -. *G -6' > . @' *G -' ' D. > E > @ -*' *.' *G@' E. @* D ' E. J @ %' . ' -' . D@' -' /. 7 ' J *G' *G@' @ > E@ . ' TD@E*' . ' #. < - 7%`% E %% -6' > @ -*' . -' . ' D*. '$@' % 7 - B -. J -` _ ' ' ?]

' . ' 9 -%' _ ' 7%]

')aMH ' $ %G.E' ## @%%@# $A' E. E@ < @ % 7%' ') -' 9 6R@' A ' & ' T' ^" "' ^baH ' D*. ' G #' $A' *G@' E. E@4% #/ D@' # %D. -* -7@#' *G@ E . D@%% . -%' . > ' *G@' $ % D ' . ' * 6 *G ' . -' *G@' @%* *@' . ' @ > -7 > ' $@D 7%@ @* 7%' *G@< . J -@ ' . ' *G@' @%* *@' G # EE .E *@#' *G@< @/@-7@%' . ' *G@' $ % ' D ' G@ E. E@' # @D*% G > %*.' @%7 > @' *G@' E/. D@% % . -%' % @* 7%G #' -. J' > #@' '% * % D*. A' J -6@ > @-*' A' *G@' %@D. -#' @**@' *G@' E. E@' E@ > ! @#' D*. ' *.' . # -' D. A*@%' . '%7$<#@ D. -%' <%: E @%*%' ' G % #@ D. -I' #@D -@#' *.' * B@' E @%*4% . J 9@ %' *G #' @**@' 5A ' & ' T' ^aMH' ## !%@#' *.' D*. ' -# %. > @' . *G@ ' $ %G. E%' #@ %' <) .' *G@' D %@' . ' -* @6@#' / . * . -' . '% -D*7 A' *' @-@/@-*7 > ' _I]

5 3 # $' +AA. ' 0 $ E ! ' U . *G' D -' $ %G. E' -#' J *@' . ' *G@' & **@ +' G ' . ' *G@< *G' D@-*7 A' G@' B-. J -' D*%' . ` ' G % @' @' /@ A' @J ' @ J %' D @#' *@-% %Z@ *G@ ' *@' *G@' %@@' ./@ ' JG DG' G@' E @% #@#') $ *H ' . ' *@' *G@' E D@' JG@ @' G@' J %' $. -') 7 ! BH ' ' *G@' A@ ' . ' G %' $ *G' J@' G /@' -. ' - . ! ! * . -' $7*' % G@' %@@ > %' *. ' G /@' $@@-' -7 > $@ @#! ' >. -6%*' *G@' D @ 6A' . ' *G@' DG7 DG' . ' *G 6@' A@ ' abb ' G@' > A' G /@' $@@-' $. -' ' aM" ' %' ' - " ' A - . C " -' A 2 " . =# . " ' %' /@ A' -* @ #@* - 6' $@D 7%@' G@' *.' G /@' $@@-' -' @A@<J *-@%%' . ' *G@' ^ E@ %@D7* . -' . ' > . @' *G -' *G *A' A@ %' *' G@' %. ' %@@ > %' *. ' G /@' @%D E@#' -A' %@ .7% -D. !' /@ - @ - D@' . -' G %' . J > ' E *' @' J %' D* /@ ' @ > E . A@#' $A' 76@ - 7%' > @* . E. * -' . ' *G 6D' -' *G@' A@ ' a M' 7 - - @ D' $ - %G@#' -' *G@ !' @ @' E *' . ' *G *' A@ ' aNFF' $ %G. E% -# D @ 6A' . ' @/@ A' -B' D*. ' J %' 7%@#' $A' 76@ - 7% *.< . . B' *@' ' *G@' > . @' 6@#' -# - > ' . ' *G@< $ %G. E%' -# *@ %' 7% -' $' ' ' G . J' D 7@ A' I @ T' . ' $$ ' 9 . ' $ %G. E' . ' . *A< . 7 ' A@ %' J %* @ *@#' < ' 6P^Y :' E A* D' -# 7 - $ @' *.' %E@ B' D*. ' %* ./@' *.' . $*. -' E@ W > %% . -' . > ' *G@' -# ' > . - DG' . ' I @ T' *.<

^^QC‘ ‘ ‘ ‘ ‘ ‘

DD-% * .**‘ @ @ @#‘ *.‘ $A‘ ? D% D.**‘ -# ./*
)" ‘ ?‘ ‘O -‘ "‘ .‘) 3 " -* ^"bH‘ 6 -%*
*G@‘ *-‘* -% *. %‘ . ‘.> ** -6‘ *G@‘ d‘ * %
‘@*‘!j- *7%‘*@% ‘ >.- ->‘ ‘ -‘^‘ &.G-‘ ‘O 5‘
JG @‘ *G@‘ *@T*‘ *%@ ‘ %‘ @@‘ .>‘*G@‘ -*@ E. <3‘
*.- ‘ @% #@% *G %‘*G@ @‘ @‘ .*G@‘E @%‘ JG@ @‘
%‘ -‘ *G@‘ .%E@ ‘ *G@‘ *@T*‘ -# %7EE @>@-* A‘
> **@ ‘ -.‘ .-6@ ‘ .. @%E.-#‘ T D* A ‘%G.J -6‘
*G *‘ DG -6@%‘ G @‘.DD7 @#‘ % -D@*‘G@‘ . >@ ‘
J %‘D.>E.%@#‘ I. ‘ -%* -D@‘*G@‘ @-@ ‘ 67`‘
>@-*‘ *.‘ *G@‘ 7 -@‘ E %* @%‘ @DB.-%‘ $7*‘ .7 W
*@@-‘ -‘ !‘ -D 7# -6‘*G@‘ @$ @J %‘ -#*G@ @ . @‘
@TD 7# -6‘ *G *‘ *.‘ *G@‘ .# D@ -%‘ *G.76G‘ *‘
%* -#%‘ -‘*G@‘ *@T*‘ 6 -‘*G@‘E @ D@‘ *.‘ *G@‘
. .%% -%‘d‘ . .%%@-%@% @*‘$ ‘% D-*‘ .# D @-%@%
%7-*‘ % - e‘>7%*‘ G @‘ $@@-‘J **@-‘JG@-‘*G@‘
.# D@ -%‘ E @D@#@#‘ *G@‘ . .%% -%‘ $7*‘ *G@‘
* -%E.% * .-‘ > 6G*‘ E@ G E% $@‘ #7@‘ *.‘ D*. ‘
G >%@

G@‘JG. @‘9 ‘J %D @ 7 A‘ @/ %@#‘ -# D. W
@D*@#‘$A‘ D*. ‘ -‘JG.%@‘G -#‘ @‘*G @@-.*@%‘
-@ *‘*G@‘@-# . ‘*G@‘ D*%‘ -#‘ *J .‘ *‘ *G@‘@-#‘
. ‘*G@‘ E.D AE%@‘ @%E@D* /@ A‘ @D. # -6‘*G *‘
G@‘ G # -%G@# @ # -6‘ *G@‘ 9 ‘.-‘9 A‘Q‘ .‘
baF‘ E ‘ ^N‘ ‘ baF‘ -# ‘%@D.-# * >@‘ .-‘
E ‘^Q‘ 3‘baO‘ -‘ *G@‘ %>@‘G -@‘.DD W
%.- ‘6.%%@%‘*G@‘ >.%*‘ @> B $@‘$@-6‘*G@‘
@TE - *.-‘. ‘*G@‘-7>$@‘ . ‘*G@‘$@ %*‘ -‘*G@‘
@/@G** .-‘ % @ * -‘ G@‘9 ‘J %‘@# *@# -‘
^ F‘ $A‘ ‘ -B@‘JG.%@‘E @ D@‘6/@%‘ ‘7‘
#@%D E*.-‘. ‘ *‘ -# *%‘G %*. A‘ -# *G@‘ W
>.-A‘.- A‘%E -*@#‘ -‘9 6-@‘A ‘& * T/ ‘
Qbb

‘ D*. ‘J %‘*G@‘ 7*G. ‘. ‘%@/@ ‘ .>W
>@-* @%‘.-‘*G@‘ #‘ -# @J‘ @%* >@-*‘E * A‘
D.-% %* -6‘. ‘@T* D*%‘ .>‘/ .7%‘ *G@ %‘ -#
E * A‘. 6 - ‘ * ‘ ‘ H‘G % @# *@#
6>@-*%‘. ‘%.>@‘.-‘*G@‘ #‘ @%* >@-*‘D.-W
* -@#‘ -‘ -‘) ; - ‘ "‘ ‘ J , 4* $A‘
&. --@% D.-7%‘ G@‘ %*‘@-* * @#‘ - 4 - ; 4*
D.-* -@#‘@T* D*%‘ %D $@#‘)@ .-@.7% A‘ DD. #W
-6‘*.‘ 6G* ..*‘ E‘9‘ *‘ ‘ ‘)^H‘^""QH‘
$A‘ D*.‘*.‘. AD E‘. ‘JG DG‘*J.‘ @‘6/@-‘
$A‘ * ‘)E‘QFFH‘ -# /@‘>. @‘)@E -*@#‘$A‘
6G* ..*‘C ‘ EG H‘J@@‘E -*@#‘$A‘I@ #@-*
-‘G % -.*@%‘.-‘ @- @7% .>‘ ‘D *@- ‘ .-‘*G@‘
.%E@ % -.J‘.*- -.*G@‘J. B‘ %*G@‘ .C C-*
. ‘1"‘O ,Z-‘ @‘)E‘Q OH‘D.-* - -6‘ -‘@T* W
. # - A‘D D7 * ..-‘*.‘%G.J‘*G *‘ *%# >@-% .-%
*AE A‘ *G@‘ -7>$@‘. ‘A@ ‘‘ -‘ *G@‘ @‘. ‘.7 ‘
. #‘ 9 -A‘.*G@‘ 7.* *.-%‘ .>‘ ‘-- >@#
J. B%‘. ‘ D*. ‘.DD7 ‘ -‘*G@‘ *@- ‘D..-* - -6‘
@T* D*%‘ . ‘/ .7%‘.*G@‘J *@ %‘ -D 7# -6‘
7.* *.-%‘ .>‘ .7 ‘J. B%‘. ‘ 6@-‘.*G@ W
J %@‘ 7-B-.J‘ -‘*G@‘ @J‘ @%* >@-*‘ G@‘
J .*@‘ ‘ .>>@-* A‘@@/@-‘ 6>@-*%‘. ‘JG DG‘
E @%@ /@#‘ -‘*G@‘+ . "-‘. ‘ > 6#7%‘ @D. W
@D*@#‘$A‘ * ‘) ‘: ‘D ‘^^QaH‘ DD. # -6‘*.‘
JG.>‘ *‘ @ > -‘9 ‘. ‘ $ -7%‘9 7 7%%%
+ 4 4 " ‘ "‘ ‘ (, ‘> B%‘-7>@ .7%‘
E %% 6@%‘ %#@ /@#‘ .>‘ D*. ‘ @ G E%‘*G@‘
>.%*‘D7 .7%‘%*G@‘ @ %.-‘. ‘*G@‘DG -6@‘. ‘- >@‘
.>‘ 7‘*.‘ 7 %‘ .>‘ "‘ ‘$@D 7%@‘G@‘
@ %@# *.‘ E@ #%@D7*@‘ -.*G@ ‘ d‘ -D E@>‘
G7 7%‘% @D** ‘ *7@ 7-*‘ %* ‘* ‘>A%*@ ‘ #@%*‘
/ 6 - * %‘E *7%‘@*‘E %% .e‘D.>@%‘>@# *@ A‘.‘
>>@# *@ A‘ .>‘ 6- * 7%‘ 5#) ,‘^N‘%@@ 6G*W
..*‘ ‘9‘ *‘ ‘ ‘)^H‘OF H‘ I 6>@-*%‘. ‘
+ C ‘3‘(-C . " ‘ 4 " ‘ @‘6/@-‘ -‘
. ‘ ‘) /‘ ` T ‘ T / H‘ -‘JG DG‘ D*. ‘
>.-6‘.*G@‘>**@ %*.7DG@%‘.-‘*G@‘# D7 * @%
"‘*G@‘6@-@ .6A‘.7-# -‘ *‘9 **G@J‘ -#‘*G@

%D @E -DA‘$@*J@@-‘ *‘9 B‘ -# *‘&.G-‘ %*.‘
*G@‘G.7‘. ‘*G@‘ 7D T.7‘ ‘*G@‘ %*‘G@
6/@%‘ %*‘*G@‘@ jH - *.-‘. ‘ 7%@$ 7%‘-‘L -‘
" -‘ 3‘("C4#‘ -# ‘.-@‘. ‘G %‘.J-
‘ D*. 4% >.%*‘D@ @$ *@#‘J. B‘J %‘*G *‘
.-‘*G@‘ %DG ‘ AD @‘ >@-*‘.-@#‘ $A‘ %@/@ ‘
DG .-D@ %‘ -# E %@#‘$A‘ @#@‘5 ‘ ‘? 4 ‘
b^H‘JG.%@‘*J.‘@T* D*%‘ @‘6/@-‘ -‘A ‘& ‘
T/ ‘ ^"NO‘TD‘b"Q‘ G@‘ @%*‘. ‘*G@‘J. B‘
J %‘%7EE.%@#*.‘$@‘.%*‘* ‘D.-% #@ $@‘@T* D*%‘
.>‘*‘D.-* -@#‘ -‘*G@‘ $./@‘>@-*.-@#‘+ " ‘
.‘&. --@% D.-7%‘J@ @‘E7$ %G@#‘ -‘*G@‘ .‘
3-4‘) ‘QNFH‘ *‘J *‘J %@-‘ $.7*‘ .‘
bb"‘*.‘D.-* ./@ *‘*G@‘ %DG ‘ AD @‘. ‘ DT.<‘
-%‘DD. # -6‘*.‘JG DG‘ %*@‘ A‘J.7 #‘G /@‘
@-‘ -‘*G *‘A@ ‘.-‘ E ‘^O‘JG @‘ D*. ‘
DD>%#@ @#*G *‘ E ‘Qa‘J %‘*G@‘D. @D*‘# A‘ -‘
DD. # -D@‘J *G‘*G@‘ @T -# -@‘D.>E7* * .-‘
JG DG‘G@‘#@ @-#%‘ -‘ D*‘ *@‘b‘>@*.-.‘E@W
.#%‘*G@‘# %D @E -DA‘. ‘ abb‘JG DG‘J %‘*G@‘
D 7%@‘. ‘*G@‘D.>E.% *.-‘. ‘*G@‘ AD @‘. ‘ D*.<‘
7%‘G # @D7 @#‘ G@‘ -@J‘ 6>@-*%‘#.‘-.*‘
>7DG‘*.‘.7‘B-.J @#6@‘. ‘ D*. 4% 67W
>@-*%‘ *‘ %G.7 #‘$@‘ -.* D@#‘*G *‘$A‘d‘9@-%%
9 * -%e‘ -# d‘9@-%%‘ E %‘%@D7-#7>‘ @T<‘
-# -.%‘e‘G@‘>@ -%*G@‘ 6AE* -‘>.-*G% G <‘
>@-.*G‘ -#‘ G >-*G‘$@6 -- -6‘.-‘I@$ 7 A‘
Qb‘ -# 9 DG‘QO‘ @%E@D* /@ A‘ @‘E D@%‘*G@‘
$@6 -- -6‘. ‘*G@‘? . #‘ *‘*G@‘/@ - ‘@ 7 -.T‘
. ‘ >7DG‘*G@‘% >@ @ %.-%‘ %@ 6 ‘ -‘*G@‘
@. 6@%‘ -# .$%@ /@%‘*G *‘*G@‘# B-@%%‘ *‘*G@‘
7D T.-‘ >7%*‘G /@‘$@@-‘ > D7.7%‘ %‘
. ‘@D E%@‘D.7#‘.DD7 ‘ -A‘ *‘ -@J‘ >..-‘
@/@ ‘ D7 .7%‘@TE - *.-%‘. ‘*G@‘ >A%*D ‘
E .E@*@%‘. ‘-7>$@ %‘@%@>$ -6‘*G *‘ @ #A‘
>@-*.-@#‘ @‘6/@-‘ _I‘]

‘)a H‘ ‘ ‘ ‘ -‘ D -‘
$%G.E‘ -# DG .-D@‘. ‘ *G@‘ %T*G‘D@-*7 A‘
@‘J % %.‘ ‘2@ .7% %7EE. *@‘. ‘*G@‘?, ‘
+, -* . ‘JG.%@‘% B@‘G@‘@-#7 @#*>7DG‘E@ W
%@D7*..-‘ *@‘8 7‘bbF‘ -#‘* ‘G %‘#@ *G‘ $.7*‘
bFO‘$.*G‘ -‘G %‘. J-‘E ./-D@‘ -# -‘ 6AE*‘
@‘J .*@‘‘+, " ‘JG DG‘$@6 -‘ *‘*G@‘ @ *.-‘
. ‘*G@‘J. #‘ -#‘@-#@#‘ *‘*G@‘%@D.-# A@ ‘. ‘*G@‘
@ 6-‘. ‘&-%* -7% ‘ . ‘bFF‘ ?@‘G /@‘-.J‘
. -A‘*G@‘E. * .-‘JG DG‘D.>E %@%‘aaa<bFF‘ G@‘
G .-D@‘ %‘J@‘G /@‘*‘#@ % >.%*‘@TD 7% /@ A‘
J *G‘*G@‘G %*. A‘. ‘*G@‘ 7*ADG -‘G@ @%A‘ -#‘
G@‘D.- ./@ %A‘ $.7*‘*G@‘ ?, ‘+, -‘ @‘
%.‘6/@%‘#@* %‘ $.7*‘*G@‘ -# ‘E@ %@D7*.-‘
G@‘>@>. A‘. ‘JG DG‘>7%‘G /@‘$@@-‘%* ‘ @%G‘
-‘G %‘A.7*G‘ -#‘ .7%‘J.-#@ 7‘%*. @%‘*@ W
-6‘6 -%* -%>‘ %*G *‘. ‘ -‘ -‘$%G.E‘
JG.‘ # @#‘*.‘DG -6@‘*G@‘ $ E*%> ‘. >7 ‘
% A-6‘d $ %‘$ E* 2@%‘*G@@‘ -‘*G@‘ - >@ .‘
*G@‘ I *G@ ‘*G .76G‘*G@‘ .-‘ -#‘ -‘*G@‘ .A‘
G.%*e‘JG@ @7E.-‘*G@‘ $ E*%> ‘ J *@‘ # %W
EE@ @#‘.7*‘. ‘*G@‘ .-* -#‘*G@‘ /@%%@‘*%@‘
J %‘%> %G@#‘ G@‘ *@DG7>@-‘ >>@# *@ A‘
@%. *@#‘*.‘*G@‘ *G. D‘DG7 DG‘ . ‘*G@‘ @W
D@E*.-‘. ‘*G@‘% D >@-*‘ G@‘ G .-D@‘ %
/@ A‘7%@ 7‘. ‘ 7%* *.-%‘. ‘*G@‘%.D ‘ -#
@ 6.7%‘ @‘. ‘@-*‘/ ‘ -% 7% %*‘E -*@#
*‘ -‘^F, "‘ *‘ %‘ @E -*@#‘ -‘9 6-@4% A &‘
& ‘*‘T/ ‘J *G‘ -#4%E @ D@‘ ‘ %#.‘
3‘I ‘ C- ‘D E‘M ‘(/@4% ‘ -‘& ‘ ‘a^b@‘
.#6B 7%‘8"2 3 -‘ ‘8 * ‘Mb‘ -# -- 4*
7.*@% *G@‘ G .-D@‘ ‘ J. B‘ "‘A " ". *
-D 7#@#‘ >.-6‘*G@‘J. B% .‘*‘ >$.%@‘% W
** $7*@#‘*.‘ D*. (‘ @ ‘/‘b^Q‘T‘aFN‘T‘
M"Q‘ _ ‘ ‘]

#' ** -%' $@ . @' G %' D.-/@ % .-' *' %' -.*' %7 E % -6'*G @*' J@' G.7 #' G@ ' -.*G -6' >. @'. ' G >' @' /@#'G.J@/@ ' .-6'@-.76G'*.' J *@' ' -7>$@' .' G %* -'* @ *%@%' -#' D.>>@-<' * H@%' -#' *' %' @/@-' E.%% $@' *G *' &@ .>@' 7#@%' *.' G >' %' %* ' /@'.-' *G@' $ @ B-6'.7*' 0.' *G@' #%E7*@%' D.--@D*@#' J *G' *G@' - >@' .' &. - -' -'M Q') @@' A 4 " '*.' D*. -7%' -' 9 6-@%' *' & ' /. ' / ' E' NNa' . ' @ @ @-D@' -#' 7@%*.-' .' @ # -6 H G@' . .J -6' %' ' %*' -#' $ @'-.* D@'. 'G %; G %* -' J * -6%')I . ' 7 *C@' - . > * .-' .-' @# * .-%'@*D ' *G@' A 4 " ' -' 9 6-@4%@# * .-' ;D E $@' D.-%7 *@##H

' G@' - < -' * @ * %@' d' $@ ' #@' 6@-@< *. -@' @ $' - e' J **@-' -' @E A' *.' *C@' **0** $@ ' #@' @-@ * .-@' * - e' ## @%%@#' *.' D*. -7%' $A' -# #7%' *G@' ' -

S' G@' .-6' J. B' d' #/@ %7 ' 7> e' -' .7 ' ;$. B%' @ D *@# $A' -# #7%4%$ @' @ . -#@ '*.' *G@' . > @ '* @ * %@' _ @@' $-%) a H]' G@' %@D.-# $. . B' . ' G %' @ * %@' 7#@@%' *.' .-%* -* -.%' % %* '@>E@ . ') ' ' D E' NH' *' > 7%*' G /@' $@@-' J **@-' *G@ @ . @' -.*' *@ ' *G -' MF^' G@' %*' ;$. .B) D E' Q H' DD. # -6' *.' *G@' $@**@' @ # -6')%@@' 9 6-@4% A 4 " # =' OH' %E@ B%' . ' *G@' .@-@' .7-D ' %' G -6' .DD7 @#' . *A' A@ %' G@ . @' e') -*@' ' --.%eH' -# %G.7 #' G /@' $@ G J **@-' *G@ @ . @' $.7*' MFM' *' %' G *G@ *.' @# *@# e' *G@' $ %*' $. .B' > A' G /@' $@@-' D*7 A' J **@-' *@' aG@' %@D.-#' . ' *G@' @TE @%% .-' > A' $@' % >E A' -< ;@T D*

M' G@' d @' (2 ' @D E @-#. e' '%7>> A' 0.' *G@' %*<- >@#' J. B

a' G @@' d' A>-%' e' .-' *G@' %7$ @D*' . ' *G@' - *A' J G DG' G /@' -.*' @/@-' *G@' >%' *.' GA*G> D ' %* 7D*7 @' E.%%@%%@#' $A' *' 767%% * -@4%' ` A-. 44' . " ' 4' " c' G@A' ;D.-% %*> - A' . ' . >7 %' -#' E A@ %' -*@-#@#' #.' @ 7D # *@' *G@' @ * .-%' . ' *G@' - *A' -' ; @D.-*@-*%' . ' *G@' $./@' J * -6% ' @-.76G' J ' ;$@ % # $@ . J

b' .>>@-* @%' .-' *' 7 4% E %* @%*.' *G@' * -%' G EE -%' -#' EG@% -%

? *G. *' G / -6' >7DG' D.-* -7.7%' >@ *' %' D.>>@-* @%' %@@' 6G* ..*' : "-* E' QQOH' *G@%@' J * -6%' D.-* -' ' 6 @ *' -7>$@' . ' E. -*%' 0.' #. D* - ' <@ @%*' *.' $@' -.* D@#' $@*. J !' $@A' ; @' E .$ $ A' *G@' %*' * -' D.>>@-* @%' .-' < *' 7 4% E %* @%') @@' && .>@' + 44 " ' "' 1 # A 4

F' 7' -* <9 >DG @ -' * @ * %@' JG DG' > A' J *G' @ %.- $@ D@ * -*A' $@' %D $@#' *.' D* <' -7%')9 6-@' A 4 " * h' MH' @-* * @#' $A' >.-# ' JG.' %*' @# *@#' *' -' ^FM"' d #' &7%<' * -7>' 9 - DG @-> ' D.-* ' #7.' E -D E ' 9 -< DG @. 7>' @*' #@' /@ ' D >@' G %* 44' *' %' *G@' %*' * @ * %@' 6 -%* *G@' - DG @ -%' JG DG' @T %*%' -# -% %*%' J *G' D.-% #@ $@' -% 6G*' .-' *G@' -D.-% %*@-D @%' . '*G@ '#7 %> e

O' ' ** @' * @ * %@' . ' ' /@ A' %* -6@' DG DW *@ ' @#' *@#' $A' >.-#' -' D.>E -A' J *G')FH' -#' @-* * @#' d' @ $ %' D E*7 @' A . C4' ' 2 ' ' 4 "' 3 -' 4 C-_#

@% #@%' *G@%@' J@' > A' -.* D@' *G@' A ' A, @ -* < %D $@#' *.' .7 ' 7*G. ' $A' # - ' 9 ')%@@' G %

@> B%' -' 9 6-@' E @ T@#' *.' *G@' * @ * %@' E' ^QNbH' *' % ' E - A' -#' $ A<J **@-' * @ * %@' .-' *G@' @ * .-' I -#' @D./@ A' . ' 9 -' 7* *G@' %*A @' #.@%' -.* %766@%* *G@' 7.* * .-%' .>' *G@' @ J' @%* >@-* %@@>%' %.' *.' 67@' # @ @-* 7*G. ')%@@' $@ . J' E' Qa' -.*@' JH' 6 -' *G@ @' %' ' E.@>' .-' *G@' 9 DD $@@%%.>@* >@%' $7* D@ * - A' @ .-@.7% A' %D $@#' *.' D*. -7%) %@@' 7-#@ ' ' ' ' E B1 ')^OH' E' O^]' -# D. @D* @ @ @-D@' -' 6 8 *' E' b" aH

? @' G /@' %.>@' 7% .-%' -' G %' @T* -* J. B%' *.' *G@ %' JG DG' G /@ E@ %G@#' ' .-' EG' /' ^*") $' ' " *G@ @' % -' 7% .-' *.' ' D.>>@-W * A' .-' *G@' . -*G -%' # - ' 9 ' @ @ %' *.' ' D.>>@-* A' .-' @/* D7%' $A' D*. -7%' @T* -* -' *G@' * D -')%@@' @ @ ' C C -' . -' /. ' /' E' MQ ' -.*@' QH

' *G@%@' J * -6%' . ' D*. -7%') J * ' *G@' @TW D@E* .-' . '*G@' D.>>@-* @%' JG DG' > B@' '-@ @' EE . DG' *.' 7D # *A H' @' -*@-%@ A' .$%D7 @' * ' %' > **@' . ' %*. - %G>@-*' *G * .-@' JG.' G # DW *. -7%4' @E7* * .-' % ' G@*. D -' %G.7 #' G @' $@@-' %.' JG. A' -D E $@' . ' 6 / -6' D @ ' @TE @%W % .-' *.' G %' *G.76G*%' %' -*@-%@' .$%D7 *A' -' * @ * -6' *G@. .6 D ' %7$ @D*%' . ' *G@>%@ /@%' @W D.-# *@' 66 / *@#' $A' *G@' @T* @>@ A' D. 7E*' D.-# * .-' . '*G@' @ . @' $.7*' MFM' *' %' G *G@ *.' @# @' *G@ $ W $ .7%' > T* ' . ' @@B' -#' $ # * -' -' JG DG' G@' . *@-' J *@%' G %' E . T *A' -# G %' @E@* * .-%' G /@' $@@-' *G@' D 7%@%' . ' G %' $@ -6' 6-. @#' > . @ *G -' %' *' 7%* @#' $A' G %' %7$%* -* ' >@ *%' @ G %' J@ @#' *G@' /@ A' @ J' E@. E@' ?G.' G /@' * @#' *.' @ #' G >' $@A.-#' *G@ ' E * @-D@' -#' *G@A' G /@' >.%*' JG. A' > %%@#' G %' %6- D -D@' G.%@' JG.' G /@' @ #' G >' G /@' >.%* A' #.-@' -.*G -6' $7*' D.>E -' . ' G > ' d @' J .*@ e' % A%' && .>@' d' -' ' # @D* D ' %*A @' %.>@' /@ A' .$%D7 @' $..B%' -*@ 6 $@' .- A' *.' *G@' @ -@#' e' T ' IR ' C- ' D H ' ; @' D.-#@>-%' G >' >. @./@ ' %' ' > -' %.' .DD7E @#' -' %@D7 ' '*@ $*- @' %' *.' G /@' 6-. @#' . A' D E*7 @' T) - ' 3' : 'A C-* ' 7#6>@-*' @/@ %@#' $A' 767%* -@' T+ " -- "-* / ' QH' -#' *G@' @/ #@-D@' . ' G %' J. B%' @* / 7%' $@%#@%' DW D7% -6' G >' . ' -' G@ @* D ' *@-#@-DA ` ' > *DG@#' G >' J *G' @ D *7%' %' <' . ?C23-* -# D.-W #@>-@#' G >' %d' -D.>>.#@' $ $7* @-*@>'e' T ' ? "' ' / ' h' H' 7DG' D.>>@-* *. % %' G@' G % G #' %G. J' %D -* E * @-D@' J *G' G >')%@@' 9 6-@4%' @# * .-' E' ^^ON' -.*@' M(' ^Qab' -.*@' M(^QFb' -.*@' aH' @' %' d'.$%D7 %% >7% e' d $ $ 7% e' d' @ @ % e' @>.-*' J.7 #' -.** .7$ @' G >%@ ' *.' %@ DG' G %' J. B%' T (4*) .. ' / . ' T ' 'ONN' ^' aH' @ @ ' T C # -' + 3-' D.>>@-#%' G >' J *G' -' 7**@' J #-*' . ' EE @D * .-' . ' G %' E@D7 ' E.% * .-' .>@' 6-. @%' G >' 7* *G@' @' %' .-@' -.* $@' @TD@E* .-' *.' *G@%% %@/@ @ 7#6>@-*%' -' D*. -7%4' %*A @' -#' >' **@' -#

' 8' 1 ' ' ' ' ' J' ' ' ')')' ' 1' 8 ' ' ' ' JJ ' ; ',-O4 ' @ 1 ' . ' ' ' < ' ' ' J ';A. ' ' ' ' ' ' ,-.G<' 33 # / d' ' +R' ' I ' + ' 'J J',' AA' ' ' ' 8' ' J' J ' ' ' '@*' ; ' ,4*G' B' R ')' < ' ' ' ,- ' ' ,, ') ' 6' ' ' ' ' ' 8 B' " ' ')' ' 1 ' : ' L ')' ! ' E / ' '5' = ' ' ' ' " 5' @ 1 ' ' ' J' ' ,,,

G7> -' # %D.7 %@ P' D ' *G@' !!@*@> ' 6@-@ * .-' . '*G@' .-e' ? ' : "≠ ^' ^"^N' ; ' : "' QN' ^"Ma' (' 32#' C4≠ ' aM' ^"Oa' ' ' G@' @%%@ W. ' .#' % @ 7 / @-≠* *.' d'>./@ e'd'@≠ >./@ ' *%7>' 7.#' @%≠ @%%@ e H G %' D≠' D*. -7%' @-#@ /.7 %' *.' @TE @%%' J *G' D@ * - A' J@ %.>@' @ *@ *.-' -' '6 @ ≠ / @*A' . ' .>7 %' 7≠* 6 -' -# 6 -' G@' @>EG % 2@%' % ' D≠' JG DG' %' *.' $@' @D@ /@#' .-' *G' -#≠ *G@-' @D.6- %@#' $A' @ %.- l' *G ≠' JG *W @/@ ' *G@' @@$ @-@%% . ' G7> -' -67 6@' > A' %766@%≠) -#' G@' 7%@%' ≠' G >%@ '%.>@* >.%' /@ A' 7-67 #@# A'@/@-'.-D@'7% -6'*G@' J. #'ll 7-. 'e' . '*G@' .-H' *G@' E .D@%%' %' 7**@ A' .7≠ . ' ' D.-# *.-%' . '* >@' . '%7DD@%% .-' ≠' G@ .-6 %*.' *G@' @*@ - ' J' . '*G@' / -@ -@ 6 l) ' 32' C4 ' ' Ma' ^"FF' ' d %@>E@' 6@-@ -%' 6@<' -@ * .1e' / 'Q^' ^^Q ' ' d %-@' *@>E. @' G.D' D@ E (e' ' 4"≠ ' ^^a^' 'd @' E 7%' -.-' *@>W E. @(e' D ' ' : "# Q"' Q^' QQ' +. ' D @ @%%' -67 6@' %@@' 3H' ≠ ' Q"' ' ^"bM' 3' 6 -' d D @ *7%e' . '*G@' .-(' 4"' ' ^^aa' H G %' d'6@-@ *.'e' %' @TE @%%@# -.≠* >.%≠' @W 7@-* A' G7≠' E@ G E% -' %7DG' ' J A' %*.' . # *G@' $@%≠' %* *-6<E.-≠' -' @TE.% *.-' %' *G@' @*@ - ' '**@ -D@' . '*G@' / -@ ? ' >./-6' @*@ - A' -*.' D*7 *A1' *G@' J ' . '.#' -.≠* .-' .-@' -%* -≠' -6' . '%' $%. 7*@ A'%@ < #@ 7 *@' @ @D*' d' /@ A' D≠' . ' J ' %' *G@' E .6@**A' . ' *G ≠' JG DG' J %e' G7% . '*G@' I *G@ `%? ' '*G@' ? . #' . ' .-' %*G@' %7>> A' . '7- /@ % ' @ @D*' *@ - A' @' %%7@#. *G')E .% *H' *G@' @*@ - ' > - @%* * .-' . '*G@' I *G@ 4% %@ (' .-@' J *G' *G@' I *G@ ' G@' I *G@ ' %' .#' -#' *G@' .-' %' J ' $.*G' .-@' -.≠' $A' 7- .-' $7≠' $A' % >E W D *A' . '@%%@-D@' *G@' J ' E .D@@# -6' . *G' -*.' D*7 2@#' D E D *A') -' E.*@-* >' D*7.% >H' $7≠' -.≠' J *G# J -6' .>' *G@' I *G@ 4% .J-' %7$%* -D@' -#` ##@-* D ' >.*.-e' T 32' ' ' M^<MQ ^"Fa' ' 'DH' d' ' -A.-@' *G -B% #@@E A' .-' *G % G@' J ' -# *G ≠' .#' -#' % J ' @ -%@E $@' -# A@≠' -' ' J A' %@E $@' ' G@' D.-D@ /@#' J ' %%7@% -# % @TE @%%@# $A' ' %. ≠' . ' >@-* ' $ *G' I. '*G@' *G.76G≠%' . '*G@' '> -#' @' % ≠' J@@' *G@' . %E -6' . '*G@' > -#' G7% % .#' -' G % 7- /@ % ' *G.76G≠' G % $7≠' .-@' J ' *G@ @ . @' .-@' -# .-A' $@6.**@-' % *G@' .-' @' *G.76G≠' -.≠' .-@' *G -6' %≠' -# *G@-' -.*G@ e' G@' @*@ - ' ≠ . ' *G.76G≠' ' J ' G % .-@' @*@ - ' $@D≠ 5 "') Q ' 3' , ' ^' ^QMF' H' G7% *G@ 6@-@ * .-' . ' *G@' .-' % DD. # -6' *.' D*. -7% ' d -.-' ' -@D@%% * *@' - *7 @' %@#' /. 7-* *@' @* % ' E%@' %@ E%7>' D < D7>*@ > - / ≠' e'5 3 * ' ' M^I '

R' 32' ' 'M^"N^' D D 'E > '@≠ %7>> '/@ $' #@ #7-*(' '3' : "' Q ' ^" MM -' ^"Ma' J@ G /@-' D@ @%* ' -67 6@I DD. # -6 A' -.%* % D* .-$7% -.> - >' (D*.-@%' @ '@T *@-*@ * >@-' .' %7E@' .>- e

3') , ' ' ^ '^QFN' D' `` #.' @%≠ 7≠ E .' #!' % *I 7'@- >'D @#≠ % #%D @-* >'/@-*e

W ' @' % '-.J' W .-'@- >'/ / >7% E* @*@ *- -' -≠ / / >7% 7*7 7>'%@#%@>E@'E @%@-*'7* >7 e' -' *G % @%E@W*.7 ' @' %' -' `` > 6.' @*@>* * %' e' 7 @ W- 4 ' 'E @%@-* >'$ $@≠.>- '@*' G @W%@>E@ e' 5 3 ' ' /'^F ^^Qa' I

' '.-'*G % 7@%*.-'FJ *B -'% C3 -' ' 6" -4' E' Qa' -.*@ F(' @J> -4% "Q' D E' ' Sa(' *G - W % 7%* ? - -' " ' " -4') $ A' . ' I *G@ %H' @ @ @-D@% -' -#@T 7-#@' G@ # .' Z' ? e' *G - % 7% J.7 # -.≠ -@D@%% A' G /@ D.-#@>-@# *G@ @TE @%% .-' -'*G % D.-*@T*

%' *G@' .-' %' *G-%' @.-D@ @#' . ' % *G@' @*@ - ' .$ @D*' . '*G@' /-@ J -'%.' G@' %' *G@' @*@ - ' -# #@ 7 *@'.$ @D*' . ' /-@' %@ <B-.J @#6@' %' *G@ I *G@' @*@ - A' J %' %.' *G@' I *G@' @*@ - A' B-.J %' >%@ ' -' *G@' .-' G@' /-@ B-.J<' @#6@' B@' *G@' /-@ J ' >7%≠' G /@' *%' #@<' 7 *@'.$ @D*' .# B-.J %' >%@ ' -' *G@' .-(. '*G@' .-' %' *G@' @TE @%% .-' . ' %' .J-' $@-6' G@' .-' %' *G7%' *G@' d' . >'e' . ' .#' -# % > * * .-' G %' %' *G.76G≠' J G DG' D.-%* -* A' @D7 %' ≠' %' -.≠' *G ≠' .#' % > *@#' .>' .7*W % #@' $7≠' *G ≠' *G@' - -*@' -#' *G@' -#@*@ > - *@' -' @TE @%% -6' >%@ ' > *%' . ' D.-# *.-%' *G@' @*@ - ' J' . '*G@' / -@' *G7%' *G@' J .-' %' *G@' I *G@' ') . %H' -# .-@' J *G' *G@' I *G@ Y # %* -D≠ .>' *G@' I *G@ ') . %H' -# .-@' J *G' *G@' I *G@ Y # %* -D≠ .>' >' $@D 7% $@ @D*' . ' B-.J @#6@' %* -#%' ./@' 6 -%≠' *G@' %7$ @D*(' .-@' J *G' >' $@D -%@' @' %' *G@' I *G@ 4% .J-' @%%@-D@' -#' -' B-.J -6' >' *G@' I *G@' B-.J %' >%@ ' G %' %' D.-%* -* A' @TE @%%@#' -' ' D*%' . ' B-.J @#6@' *G@ @' %' -' d' *@ * %' - * 'e' Y d' .6-.%D@-* ' . %' @%≠' G' .' 7.#' D7E ≠' D.6-.%D@ @e' $7≠' A@≠' *G@ <@' %' ' 7-*A' . ' *G@' B-.J -6' -#' %G@' B-.J -(' %.' JG@-' *G@' / -@ @-6' @*@ - A' >. @%' .7≠' *.' *G@' B-.J @#6@' . ' >%@ ' *G@ @' %' *G@' % >@' # %* -D* .-' -#' 7-*A' d -' %.' %-@ -*@ @D*7' *@>E. %'*@>W E. @' ' @%≠' *@ * %' - * ' D*.' -' *@>' @/.-≠' e' 5 32' ' ' bO' b ' ^" M' ≠ @*D H' G7% *G@' d' -*@ 6@-* 'e' JG DG' %' *G@' .-' E .D@@#%' .>' -#' %' .-@' J *G' *G@' d @%%@ e' JG DG' %' *G@' I *G@') #I' C4≠ 'a ^^"Q' ' @*D H' I. ' ' *G %' D.-D@E* .-' . ' *G@' .-' % ,44 3#' 'd' . > e' '>7 * *7#@' . ' @ @ @-D@%' D -' $@' 6 /@-' 5' 4"' ' ^^ab' (' #.' ' ' bM' ^" ^'D (' ' ^^' ^^Q^' (' /' ^N' ^^QO' DH' G@' I *G@' %' d' -D.6- *.% e' d' -*@ > - *7% e' D.-% #@ @#') %' D ---.≠' $@H' -' >%@ Y *G@' .-' d' >E.-* *@ >-7>4' d'#@ -' * e' @*D' @' % $.*G' d @ - 7%' @≠' #@ -*. e' ' ^N' Q"' @*D' @@' %.' *' @- @7% D' ' -' ' /' a' h' Q' >>@-%7% *@' -' I .' >@-%7 *7%' 9@- 7 ' * %' I -%' A-@% -% A>-' ')*.' *G@' .-H' -' @' 2 C ≠ .≠' -' .') L' 5*@ %' ' A>-'/' D@ % E % 5 .E!T ≠' %' .-A' %* * -6'*G % % >@'E -D E @' -'$. #@' *@ >%' *.'% A' *G ≠' *G@' .-' %' *.' *G@' I *G@' % @ @D*' *.' D 7%@') #.' " "≠ /' M' ^^^b' I '*G ≠' %' *.' % A' @' %' *G@' @/@ * .-' .' ' *G@' I *G@' % ' ?G ≠' *G@' I *G@' R%' *G@' .-' ; -- -≠ ; ' ' -≠ 4 " - -' %' .7*J #' -*@ 6@-D@' -# ' @' @TE @%%' .7 ' --@' $@ -6' %.' *G@' I *G@' *G@' --@' $@ -6' %' @TE @%%@#' -' *G@' .-' G@' I *G@' %' *G@' -≠ *G@' 22 "-≠ *G@' .-' *G@' *7' *G@' D*7 2@#' @') #.' C4≠ ' MQ' aQ H' 7$W %* -D@' D -' .- A' $@' B-.J -' $A' *%' > - @%* * .-% -' @') ' ^^' ^^"O' H' G@' I *G@' % *G@' d >.* .e' *G@' .-' *G@' d >.*7% e' ?G ≠' *G@' I *G@' % ' -J # A') -' $%D.-# *.H' *G@' .-' % .7*W J # A') .%H' @' %' *G@' d'%7$%* -* ' 7 @# >' %7$% %*@7% -' - ' EE @*' @≠' #@>.-%* */ ' 7.#' .DD7 *7>' @≠' /@ *7>' @%≠' -' .e' G@' I *G@' % d' % @-*(7> e' d D@%% * .e' d 7 @% e' G@' .-' % *G@' d'E .6 @%% .' 7.#' -.-' # > **@-% 7-#@' E .<

' ' I A ' ' I ^^MM

6 @# *7 ' > 6 %' @%*' EE @-* e' G7%' -' *G@' T - ' 3# A, ' ^QQO' H' % @' JG.' %@-#%
$. #@%*' %@-%@' @' %' *G@'7**@ -D@' . '*G@' I *G@ D.> > -#%' J. B%' %' .' >' JG.' %' %@-*' -#
C4# ' bQ' ^" ^(' 'O' ^^"M' ' ' *G .76G' JG.>' @' J. B%' @' %' 6 -'#@%D $@#
@-%@7%' /' ' h'! ' -/ %$ @' I -' *@ ' % 3' %' d'$@ * . e'*G.76G'*G@' .-' %' d *.***!' @-% e'
$ @' * %' I 7% H' G %' 6 -' %' @ 7@-* A' B@' *G@' I *G@ ' -#@ d' @ 7 ' -' %7$%* -D@' -#
@TE @%%@#' $A' #@%D $ -6' *G@' @' . ' .#' % E.J@' -# # 6- *A e') #. ' C4# ' ^M' ^"aO'D H'
G@' @@ - ' D*7 2 -6' . ' JG *' %' E.*@-* ' G7%' *G@' #A.%' %' . *@-' %E.B@-' . ' %' d > - %W
' *G -6%' @' E.*@-* A' -' *G@' I *G@ ' *@ -6'e' *.' *G@' I *G@ ' @/@-' -' / *7@' .'
D*7 A' -' *G@' @-' G@' .-' %' *G@' > 6@'e' $@ -6' *G *' d %7$% %*@-*' @' *G -76G' JG.>' -'
. ' *G@' I *G@ !' $@D 7%@' @' #.@%' -.*' B@' *G -6%' /@'e' T 32*' C4# ' bQ' ^" "' (' /' '
' D @ *7 @' @TE @%%' *G@' I *G@ 4%' E.J@' . ' ^^^^ ' "H
J %#.>' $7*' @TE @%%@%' D*7 2@%' *G@' I *G@ 4% G@'E %% 6@%'L' -' JG DG'*G@'# %* -D* . -'$@*J@@-'
%@ ') ' 3 N 44* ' ^N' @*D' ,7.#' @%*' *G@' 2 33 -' -#' *G@' J . F,' -' @
@%%@' *@ ' @%*1' 7.#' %E@D @%' I 7%1' @%%@' 7*@>' >E @#' @' -.*' > -A' . '@>EG * D' -' D*. -7%'
%E@D @' > 6.' @%*' @ 7%' 7.#' @%*' @%%@ e' d' > 6.' @' G. #%' *' -' -.' %7DG' @>EG * D' %@-%@' %' @ *7 <
%7$%* -* ' @%*' D7 7%' @*' -' 7 '@%*' > 6.' ' -' - G*' -' G 7 6@-* 'e' d' I @* %' e' %' .7*.'
#@D *. -@>' -*7% E.*@-* @' -D' *@ ', 7' ' * >@' $%. 7*@') #. ' .-' ' `QO' ^"F"' ; I'
-*7%1'<G 7%' 7' . % eH' *' %' .- A' *G %' % >@' d' *G. D' # %D E - ' # D *' @*' %@>E@A' 7 %%.'
#@ ' JG DG' D*. -7%' @TE @%%@%' -' *G@' EG %@' * @>' @*' %@>E@' I 7>' _ 5 3' A, ' ^Q^"' H'
*G@' I *G@ ' %' *.' *G@' .-' % < *.' < @*' D*. -7%' #> *%' *G@ @' %' '%@-%@' -' JG DG'
G@' I *G@ ' %' D2 -' *G@' .-@' . ' *G@' .7' G@ > A' $@' D @#' d > T >@' 7%'e' -' 7> -*A'
E.%% $ @' %@-%@%' !' . '*G@' d'-.*' $@ -6'e' T ' : "'* MH1')^"F^' I' -#' %E@ B%' . ' >' %' 6@** -6' *G@'
@' %' *G@' %7E@ `@%%@-* '*G@' *-%D@-#@-*1' *G *' - >@' ' .-' *G@' d >@' $. /@' @/@ A' >@ e'
J G DG' %' E . '*.' 7'' %7$%* -* 2 *.-' G %' #@ ' -#%' '6 @ *' / @*A' . '@TE @%% .-%' @' % .- A' *G@' .-' %' -D - *@' @T * * .-' 5 3' A, ' *
G@' 7#C . ' 2 <2' *G@' E @<E -D E 7> e' ^QA"'D' ' * ' 7*' * -*->' -.>@-' DD@%% *' @%'
G@' d' E @<D 7% e' -@' .>-@>' @T %*@-* '* ' @ #@>' -@ *H
*@ -e' *G@' LL' %7E <7- /@ % @e'*G@' E @<@T %*@-<' ' D*. -7%4%' *G.76G*' @TE @%%@%' *%@ '*G7%' - W
* 'E.* 7%' 7 >'@T %*@-* 'e Y -.*' *G .76G' DB' .' *7 A' -'*G@' #.D* -@' .' *G@' 6@-@ * .-' . ' *G@'
-A*G -6'$7*' $A' $%. 7*@' * -%D@-#@-* 'E . *A' .-@' -#' %' D.<@%%@-* '@ 7 *A' J *G'*G@' I *G@ '
. '$@ -6' 5# 32' C4# / ' ^N' ^^QO' (' / ' QM' -*' G %' *G.76G*' #.@%' -.*' %.' @ % A' # E*' *%@ '
^^QN' ; ' ' MO' ^"FN' (' ' MN' ^"O"$' G %' *.' . >7 %' J G DG' @TE @%%' *G@' @ -6' .D@%% .-'
G.76G' .DD7E @%' ' 6 @ *' E *' . ' *G@' & '3' -#' 7$%* -* *A' . ' *G@' . A' G.%*' @'
: "' D ' @J > -4% "-# D' 'h' a' E' ^N^ H' -*@-#%' *.' $@' E@ @D* A' . *G.#.T ' @' DD@E*%'
G@' .- . -' *G@' .*G@ ' G -# %' *G@' d @T %*@-* e ' *G@' I *G' @/@-' *G.76G' G@' -#%' *' # D7 *' *.'
) D*7 2@#' @T %*@-D@H' *G@' d' 7- /@ % @e' *G@ . >7 *@' G@' . A' G.%*' *G@-' E .D@@#%' /@ A'
d' E -D E 7> e' @*D' ' *G % . -A' @TE @%%@%' *G@ @>EG * D A' -' G %' *@ DG -6' d' . >' *G@' I *G@ '
#@ ' JG DG' %' *G@' @%%@-D@' . ' D*. -7%' *G.76G*' "3' *G@' .-e' d D7*' ' 6 @> .' * %' @*' -'
*G@' #@ ' . '*G@' .-' %'*G *' -' JG DG' *G@' %7E @>@' 6 @> . ' I 7%(' % D' ' /@-*' @' I ' E *7%(
*G@' 7-D. -# * .-@#' I *G@' -#%' %D. -# *.- -6' , 2' @ 6.'* @%(@*' #D D.' -' .>- $7%' '-7%
. >' . ' @ 2 *.- `' .' 7**@ A' @%%@-* ' % @7% e' 6 -1' d' T' I .' E *7%' -D*7%'
@' *.'*G@' @ -6' . ' .#' *G *' -.*G -6' D -' $@' %.' % D7*' @T' !.' I 7% D.- *.- *@ ' @*' E *7%'
7-* 7@' %' *.' #@%D $@' >' % D @ *@#' *' J @ @' -D*7%' @T' * @ e' 6 -1' d ' +.' G $@*' 7.#'
$@**@ '@/@-'*.'#@-A' >' $@6.**@-'*G -'*.' %%@ `*' @%*'e' 5 32' C4# ' ' ^Q' ^M' ^F' ^"aa' D'
>' D @ *@# 53 ' : "* ^O' ^"M"' H' @' % *G@' ^"aF' ' ^"a ' ' ^"b"' DH' %@JG@ @' G@' A%' .'
d' D* . e'*G@' I *G@ ' % *G@' @ -6'1 -#' @ @D*' *G@' . A' E *' *G *' L! T' @.' * @' .>- '
@ -6' -/ . /@% E@ @D*' D* . -1' d' -' @.' 7.#' @%*' G $@*' E' AE' G.D' @%*' &@%7' G %*.' * #@-*@'
-@%*' @*' .E@ e' d @-@ *7' 6@ @' G @. -.#' ' .>- ' 7 @' G $@*' ' * @' e' 5 32' C4*'
@%*' @%%@ e' D* . -' -/ . /@%' $@ -6' -#' $@ -6' D* . -' ' aO' ^"OO' ' D' ' ' ^^"b' ' ' -#' ' ^b'
G@' I *G@ ' -#' *G@' . -' @' . -@' d' ' -7>' @ 6.' ^^^^' $I' -D@' 6 -' @' % d' ' * @' E@'
@*' % >E @T' % *' #7.' e' 5 ' : "' QQH' -' *G %'.' e' 5 32' C4#' /' MM'
G % *7>' @*' -' G %'.' e' 5 32' C4#' /' MM' D@E* . -' . ' *G@' @ * . -' . ' *G@' . -' *.' *G@' I *G@ ' ^^M ' I' G7%' *G@' E *' E . D@@#%' . >' *G@'
%' -/ . /@#' *' . -D@' %' $%. 7*@' D. -%7G%* -* *A' I *G@ ' -# *G@' . -(@' % %7$%@ 7@-*' -' . #@ '
-# %' $%. 7*@' %7$. # - * . -' d G@' I *G@ ' *.' *G@' . -' -' *G@' . *G@' G -# ' % d' E *' .'
%' 6 @ *@ 'e' *G -'*G@' . -' -.*' -' / *7@' . 'G / -6' *G@' I -' *G@' @' *@-%@' -' JG DG' @' E @W
. '$@ -6' -A*G -6' JG DG' *G@' . '' % . ' G %' -.*' D@##@%' *G@' . -(*G *' %' *.' % A' @' %' *G *' JG DG'
G7*' % @' *G *' 6 /@%' %' E . '*.' >'*G *' @W .#' %Y E *' %' *G *' -' JG DG' *G@' I *G@ '
D@ /@%' d' G@' . -' G % @ e' -.*' %' 'D @ *7 @' $@6@*%' *G@' . -' @' D.-/@A%' *G@' I *G@ 4% @'
$7*' d' -' >%@ e' @' G %' *' %*G@' I *G@ 'G %' *.' $7*' d' @' G %' @D@ /@#' .>' *G@' I *G@ ' JG *' @'
@' G %' -#' %' e' 5 32' >J ' aQ' / #@'%7E ' *' *G@' 9 .*G@ ' . ' E' ^b' -.*@' BH' G7%' G@' %' % #*.' G@' d'%7$# *7% e' &@%7%'e' -' %' @*@ - ' @ e' 7*' *G@' E %% 6@' %
G@' I *G@ ' %' @/@-' % #' *.' $@' d E.*@-* . e

' I 3' " *E' Q" -.*@'# -#' E' QQ -.*@' > ', 7.*@# $A' ' @J > -(' %@@' U? 2-*_' 7.*@# $./@
G (-' %' $A' -.' >@ -%' %* D* A' #G@ @#' *.' @ 6' 32' E' ^F
7> ' ' 1' ^^^M D' G@' I *G@ ' % #@%D $@# % R' %.' EE @-* A' -'*G@ @%G' d @*' 7E '@'#@@ 9? e'
. ' ; " UU' UU-C,Q " -UU G@' .-' % ^" a " ' G %%* -6@TE @%>.- @D@ /@%' JG@ ' / @J@#
. .# C' ; " UU -' *%@.-*@T*'%.>@ @ 7D # * .-' .>' E %% 6@%' -' D<
' *' >7%*%7 @ A'$@' ! #@#' % /@ A' @> B $ @' G *' *. -7%%@ D.-*@>E. A' A' . ' . * @ %' @@ .>@ '
*G@' /-@ @ *.-'. ' 2' -g*@ >.%*' -.' @TE @%% .-' -' A - "' ' +, -') B%@# * .-H' /. ' ' EE' a"M<a"F'
D*. -7%` G@ ? . #)*G@' d' * % *%% >eH' ##'*G@ E *' E .W
#7D@ -'D. - 7-D* .-'*G@'G7> -' - *7 @

EE @-* A' -*@-* .- A' /@ @#' -' .$%D7 *A' d'7*@ 7@' -'7* . 7@'e'5 32' ' ' ^b' ^F' ^"b"' 32' ' ' ^F' ^"b"' D (' 'b ' ^" a'DH ' ' . ' 'N' ^"H' G@A' @' .-@' J *G' ' 7- *A' -' ''*G %' *G@' # %* -D* .-' . ' .-' -#' E *' % JG DG' * -%D@-#%-7>$@ Y d' -*@7-7>' 7.# @%*' D @ 7 A' > -* -@#' $7*' A@*' *G@' @%%@-* ' -'-7>@ .' E -@' % >E @T'e 1' d'7-#@ @*' *@' @ D' #7 *A' JG DG' % -' .# Y *G@' # %* -D* .-' . ' *G *' I 7%' @*' E *7%' -.-' %. 7>' 7-7> ' %@## @*' 7-7% JG DG' % ' .>' *G *' JG DG' E .D@@##% . *G Y *G@' @7%*' 5 32' ' ' ^' ^"N ' ; I ' @*' -' *G@' # %* -D* .-' @TE @%%@#' -' ' *G@' -* *G@%@% @' 7- *A' *G@ @' % ' # %* -D* .-' . ' *G@' G @@' JG DG' @ @#' *.' $. /@' % D @ @' *.' D*. -7%' *G -' *.' D*. -7%' %@@>%-.*' #@ 7 *@ A' @TE @%%@#' $A' *G@' EG %@' d * @%' E@ %.- @e' @' J .7 #' @-#@ ' *G@' E *' %@@>' *.' G >' >. @' 7**@ A' .-@' *G -' *G@' *G@' @@B' " 2 -' $A' *G@' * -' -C - - " *' I *G@ ' -#*G@' .-' G@A' @'d'@T %*@-* @'#7 @e' -#' %E@ B' . ' -' -C - - " '3'). ' d' ;'eH' C" ' $7*' *G@A' E .D@@#' . *G' d' -' - - .' >. *7' e' -#' *G *' -C - " * . ' % A' *G *' d E%7>' 7.#' @%*' @%%@' d' >. *7%' e' -' *G@' .-' -.'5 32' ' ' ' %7$% %*' *' E D *@' e' ' ' J A' JG DG' $ -6%' G >' ^^"N' .H' 6 -' *G@' E *' %' *G@' d -*@ . ' -.J' -#' 6 -' E@ .7% A' -@ ' *.' - .-%@-%@' G@' G %*' / *7%' e') / ' ^0 ^^Qb' D H' -' JG. >' G %*' . <>7 @' . ' *G@' *G #' GA>-' J ' $@' .7-#' %' E @%-*') "N' H' G@' D. -7% .-' %@@>%' *.' E@ G E%' >.%*' %766@%* / @ ! %E -6' . >' *G@' d' #A. ' -' > -@%*. -' -@' G *' -D - *@' % *G@' d #A. ' -' > -@%*. .6.%' -@' 7.* . -7%4%' - * -' G@. .6A(' *G@' J. #%' @' -# E *7%' $@ -6' 7%@# -*@ DG -6@ $ A(4' . ' *G.%@' D. -D 7# -6' *G@' .7 ' $..B%' 6 -%*' 7% Y 6 -' G %*' % *G@' d E *7%' E@ *7% e' *G@' E *' *G@' d E *7%' .DD7 *7%' e' 5 3 ' ' ^a' d' +T %* *' G %*7%' %7 ' @T %*@-* ' @*' E *7%' ^^"N' .H' 6 -' *G@' E *' %' *G@' d -*@ . ' -D*7%' %7 (' %@#' >$.' 7- ' %7$%* -* ' @T' 7.' G %*' / *7%' e') / ' ^0 ^^Qb' D H' -' JG. >' G %*' . > -@%' #' @%*' *.* ' - * %' 7- ' * 7@' @.#@>' %' E @%-*') "N' H' G@' D. -7% .-' %@@>%' *.' >.#.' 7-D*.' * @' D7>' I .' I . 7@' D7>' 6 -' %*G@' 7%@' . ' d E *7%e' %' >@ - -6' E *7' -D*.' * 7@' %* ' *.-@' * @' D7>' *G@' / -@' *- @' 7*' -' -*@-*.-' -# E *7' -D*.' E@ ' G %*7>' 7-D*.' % -67 %' 6@-@ A' *G@' *J.' E@ %.E%' @' B@E*' # %* -D*' ' 7 #@>' @T %*@-* $7%' -- >' .>- % - * %' @%*' G %*' %' *G@' d' / .T e' *G@' E *' %' *G@' d' / .T' / .D %e' * 7@' @T %* *' -#' J -' D7>' % *' .>- $7%' 5 Y2' C4* ' ^F' ^^^^' D' ' ^M' ^"a' H' . ' 7- '@ #@> 7@' %7$%* -* ' @D' -.$ %' % 7%' @%*' 6 -' %*G@' .7' %' @' *G@' E *' % + -. J @#6@' G @D' $@ *. 'G @D' *. * 7% G. > - %' E @- '% / * . ')d' / /@ @' 7 #@>' G %*7%' -*@ 6 @' E *7% e' % D' * @>' .>- E *@-*@>' @7>' D @#@ @' % D' @G3' C4* ^' ^M' ^"a' H' . ' 6 -' *G@' &@%7>' G %*7E ' I 7>' % D' E *7>' -D*7>' @ * .-%' .' *G@' - *A' @ @TE @%%@#' -' . >7 % >@-e %7DG' % *G@%@1' d / % .' / #@ @' # %D@>@ @1e' . ' *.-@' * @' *.' d' @%%@' / /@ @' -*@ 6@ @e' @TE @%% -6' *G @@' %* 6@%. ' 6 @ *' D*' 5 32' 4 @*' ! ' b (' *G@' *.' @ * .- **@ ' DG E*@ ' %G. 7 #' $@' %*7# @#H ' *G -6%' @' D. -D@ /@#' %E @<@T %* -6' -' .#' 6 -' D*. -7%' %' *G@' %*' *G@. .6 -' *.' Y E. *@-* A' -' *G@' I *G@ ' D*7 A' E' @%%@-D@' E@ B' . ' *G@' E *' %' *G@' E -D E @' . ' 7- *A' -*G@' .-' -' >' #J@ %' '*G@' 7 -@%%' $. # A' -' *G@' .#G@ #' *G@' $. -# . ' d' D. E7 'e' . ' *G@' *G *' %') DD. # -6' *.' D*. -7%H' -' *G@' *@ - ' @*@ - ' -*A' D. >E @* -6' *G@' E@ @D*' D @' . ' ? . #' # J @ %' ' @T %*@-D@' %7$%* -* A Y 7 g' *G@' / -@' @ -6' *G@' @*7 -' . ' .# 7E. -' >W FD-' ? G *@/@ ' D >@' -*. ' $@ -6' %7$%@ 7@-* A' %@ ' 5 32' ' ' F" ' ^" b' D' &H' d' %EG @ e' -' *' >' J %' @*@ - A' @' G7%* G@' d D D7 %' >. *7% e' A>-' ^' #' - * ' @*' -' #A. %' %' *G@' d' #A. %' . ' *G -6%e<< <*G@ 7. / @ W A>-' ' ^^aa' ' d %* *7% ' E .6 @%% . ' @6 @%%7% e' % ' .6. % Y *G@' %@@#' . ' ' *G -6%' @/@-' -' %<' @@' %. ' E %% 6@ %. >@JG *' >. @' *. - D' *G -' *@ - ' @ -6' D. -* - -6' ' *G -6%' -' >%@ ' G %* - ' 32' ' ' b^ ' ^" "' H -' DG@*AE ' @ *A' 5 32' ' ' Qb ' ^" bN' -' %' J. B' -' *G@' -D - * . -' G %' -67 6@' ' M' ^" N^' $ ' ' M' ^^" "' D' -# / ' a ^^^F' D' %D @ ' 5 32 c4 * ' MR' MMMK ' ; I ' d @T' E%. ' JG@ @' *G@' ? . #' %' >. %*' #@-* @# J *G' *G@' D. -D E *7 ' G %*7% -' D >@(' @T' E%. ' %- D* D *- ' *. - D' d #@ %e (' *' @ %*' @' D. -* -% *G@' -' $ E* %>. ' G %*7% -' D >@(' E%@' @%*' -' G %*. ' 7 ' *. - D' d E. *@-* @' 7 ' -' D -@ e ' -' %* * -6' *G@' #. D* -@' . ' *G@' - *A' -' E @%% -@ E *' -' *<*E. %*. %' ' G %*. ' 7 ' -' D -@ e 6@-@ ' D*. -7%' -% %*%' J *G' @-# @%%' @ *@ W * . -' . -' *G@' D D7 > -%@%% . -' . ' *G@' G @@' @ %. -% ' Y d' . . -@%' -' *@ > %' @T %*@-* @%' @*' %@ > E@ ' % > 7 ' A ' # / - ' @D* . -@ ' %@D7 -# 7 >' D* . -@ >')* *7 > >. # . H %7$% %*@-* >' E . E >' G $@-*@%1e

' G@' E %% 6@ -' *G@' . 6 - ' % %E. B@-' . '*' @ E *' -' $ % %E@D ' 7 *A' %' d' -*@ 6@-* e' / #@' %-$*@ 'E' ^N' G@' #@ ' @D7*% -' >A%* D ' J *@ % ` ' . *G@' J . #%' d' 6@ - *7% e' d' E . D@#@-% e' @' - . *' B@E*' %* D* A' *. ' *G@' %@D. -# -# *G # @ %. -% . ' *G@ - *A' @%E@D* / @ A' G@' E *' %% # . -E@) #/ ' C4* / ' MM' ^^M ' H ' *. ' $@' d' 6@ - *7% e' -# *G@' ; ; E . D@%% . e' . ' *G@' . -' % @ 7@-* A' %E. B@-' . ' @ 6 ' 'QO' ^" F" - (' ' ^a' ^" aM

R' G@' . -' %' %E. B@-' . ' % d' 9@# - ' -' -6@ . ' _ -67 . ' +, ", 4' M # - * * % e' 32' ' ' UB ' MPRK ' ' *' >7%*' $@' #> **@#' *G *' 6 @ *' -7>$@ ' . 'E %% 6@%' -' D*. -7% $@ -6' . -' *G@' - *A' @ @ A' 7- -*@ W 6 $@ ' -# - . *' G@ > . %*' DG * $@ $@ @ ' -' *G@ D. 7E W * . -' ' *G@' *@T *' D -' D 7 *' G >' . ' @DB @%% -%@ . ' -67 6@

* -G >.- 2@#' /*G ' @ A' G %* -' D.-D@EW
* .-' .'*G@' -D - *.-' -# D@
_ @@' >.%* A' -' + 4 " ' "' , -' ^Qa"'
^ ' ^QaQ' ' ^Qa^' ' ^Qb ' ' ' ^QbN' ' ^Qaa'
' ' ^QaM' D'^QOF' ' ^Qba' ' G@' EG %@' d'- *7<
@%' ' e' %'@TE.7-#@#' d %@D7-#7>'- *7 >'
D > %'6@- *'@*' > *@ %@ e]
G@'.*G@' > -' @"@D*'. ' *.- %>' 7E.-' D<
*. -7%4% -*G .E. .6A' %'*.' E .#7D@' ' E . .7-#
-#7-> *6 *@#' @#@%* - - %>' %' #@. .6A'
@ #%' G >') -'*G@' D. > > @-* A' .-'*G@' EG@% -%
*' @ %*H' *.' %%@ *' -.*' .- A' *G@' E @<@T **@-D@'
. '*G@' $%. 7*@' d' - ' 'e' -'*G@' *@- '?. #'
$7*' %.' *G@' E @<@T %*@-D@'. ' 'E * D7 '%.7 %'
' *G@' G %*. A' . '*G@' %.7 ' -' *%' #@%D@-*' -*.'
>7**@ ' -#' *%' @D./@ A' *G@ @ .>' *G .76G' *G@'
-D - *@' G %*' %' .- A' *G@' #@/@ .E>@-*' . '*G@'
#@ ' . ' *G@' %.7' JG DG' E @<@T %*@#' @*@ - A'
-# / #7 A' -# %7$%* -* A' -' *G@' 9 -# -#
? ' . ' .#' T+ 4 4 " *' "') , -' ^Qab' D'
^QaM' ^QM 'D' ^QMN' ^QaQ' ? G *' @T %*%' -'
.#4% *G.76G*' >7%*' @T %*' %7$%* -* A H
7*' *G@%@' *.- 2 -6' @ @>@-*%' -' *G@' *@ DGW
-6'. ' D*. -7%'#.'G.*' .DD7EA' '*G@' 6 .7-#'
G@A' @' %#@' $A' %#@' ? *G' *G@' %*.DB' D.-D@E*.-%
0.' G %* -'* 7*G'-.' @%%@>EG % 2@#' %>@*')@ 6' 3' C- "' ("'
^F' ^"" ' H' -# *' J.7 #' %@@>'*G *' >7DG' %
G@' >.#@' . ' D.-D@ / -6' @#@>E.-' ?G DG'
A @*. --%' #.E*%' J.7 #' @ #*' ' -/@ % %>'
G@' %--.*' -/@ % %*' T8"') , -' ^Q ^' < (
@ ' ^Q Q' D' E (^Q F' ' ' -' ' -/@ % %>' %@' 3'
)@3' ' 'd 7-/@ %@%' -3' SC' - SC " ' '_
3') , -' ^QaN' d -.-' .>- ' @%* 7 -** ' %@#
7 @' -' G %*.' %7-*e (' D ' ^QOa 'd 7 @' % / '
E.%%@-*e' G %' -*@ E @*% %7DG' E %% 6@% %
^QbQ' D H
6 -' *G.76G' .-' .-@' .DD % .-' *G@' / @J' 6 /@-'
. '*G@' -D - *.-' % * *@#' $A' *G@' -.*.-' .'
G@' @%%@- ' D. 7E* .-' .' > **@' 5 32' ' '
b '^" a' D H' -6@-@ '*G@' -D - *.-'*@ DG -6'
S' %* B -6 A' %.7-#' -#' @E7#' *@%' $A' -' D E W
*.-' '6..#' #@ ' .' *G<D@-*7 A' G@ @%A' .#
0 *G@' .-'@-*@ %' -*.' D.-# *.-%'.' @ ' G7> - *A'
@' * B@%' G7> -' - *7 @' JG. @' -# D.>E @*@' -*.'
*G@' 7- *A'.' '% -6 @' @ %.-') *' %' -' d' DD@E*.'
D > % e' .-*' 'E .E@' d'6@-@ *.-'e' .' 'E@ %.-H'
-#' @' /@%' .#' -' 9 -G..#' _d 3@Z%' "'
, " "'e')G.>.'s' > -G..#H' 3 ' ' ^a'
^"a ' ('ab ^"Ob' (' "' R5!^Q" gM^QQa'@'
@' G.J@/@' 7%@%' -' #.E*.-%*' EG %@' 3'
' ' ^"' ^"ab']' G@' G7> - *A' JG DG' @'
* B@%' % @>EG % 2@#' %' 7-/@ % ')d'7-/@ % %'
D .' 7-/@ % % -> (' -' %*' .>- ' 7-/@ <
% '@ -*e' 32' ' 'M'^^"^' H
G7%'*G@' %% .-' -' JG DG' @'%7 @ %' .'> -4%
@#@>E*.-' %' 7-/@ % ' $@D 7%@' @' %7 @ %' %
@E @%@-* */@' .' *G@' D@' @' %*.' @D @ *@'
)d ,7 ' . E7%' @' D *G. D7>' #' .>-@>'
G.> -@>'G $7*'.>-@' 7.#' E %%7%' @%*' D *G. W
D7>' @D *(# @%*' 7*'.>-%' D .-' .'D 7D T'
% *e' 3'9, ' ^^NF' ' ^QQ^' ' -#' 3 ' ' '
M' ^^"^' H' G@' @ @D*' .' G %*' * B -6'
G7> -*A' %*.' > B@' *G@' JG. @'.'*G *' JG DG' @'
%%7>@#' Y'%.7' -#' @%G' Y'/*' J *G' -@*/'
D E D *@%' .' @' G@' d' ?. #' > #@' @%G'e

' '*G@' @' A, -3-' % D*. -7%4%' J. B'*G %' J.7 #'
<-@@#' % A -6'>. @%* .-6 A' I @@ J '%E .> -@-*'*G@ @

> B@%*G@' @%G' @'*..B' *.' $@' @' -' >' JGJ'
%*G@' @')d' >-@' 7.#' G %*7%'@%*'/*' *' @*@ -'
@%*e' @*D ' 3 ' /'O' ^^^' (' D ' -67 6@
$.7*' 7DG %*' 7.*@#' $@ .JH' -#' -'*G %'
G7> -*AY %E *'%.7' -#' $.#AY JG DG' G %*'
*..B' @' %6. @#' -#' @T *@#' 5 32' ' /'
O'^^^' (' D ' 3') , ' ^QbN' 'd @*@ -' D* .e
d'D. E. %' > @%* %'eH' G .76G' * @' /@%
-' %E@.E@'%.'*G *' *G@A'$@D.>@' JG *' @' %'
*G .76G' >' G@A'$@D.>@'E *.' *'G@' G %*'
G@' G7 DG' %' G %*' 5 3' : ' ^^OM' D' (' D '
^^ a' H' -#' J@' @' *.' $@' 6. @#' $.#A' -#
%.7' -' G %*' 5 3'A, ' ^QQF' ' ' ^QQO' ' '
D ' 3') , -' ^Qbb' ' d @%7 @D*.' G %*'
@%7 @D*.' -.%*' 'eH
*' -@@#'.-A' $@' ##@#' -' *G %' D.--@D*.-' *G *'
D*. -7%' 7%@% %766@%*/@' -67 6@' $.7*' *G@'
% D >@-*%' -#>-%*A'.' *G@' G7 DG' -' @ W
*.-' *.' *G@' D.>>7-D *.-' *.' 7%' .' *G@' @' .'
G %*' @6').-' $ E* %>H' 3': ' 'QO' ^^OM' $'
-#' ^^ a' (3') , -' /' Qb' ^Q O' 'I).-' *G@'
7DG %'H' 32' ' ' ^"Na' ')d' 7.#' DD E <'
>7% . E7%' G %*' @%*' E%@' 7*@>' G %*7%'
/*' @%*' ' '*#/*' @' -' G %*.' . 'G $ W
*-*e (' D ' 3 ' ' 'M" ' ^"FM$' d . E7%' E% 7%'
' @%' . E7%' 7*@>' -%e' d' -%'
1 -*_' -' *G@' .#4% A@' %' -*@ E @*@#' %
d E -%' @T' E% ' 7*' -' E% ' 7$%* -* ' G.D' @%*'
/*@' E -%e' -#' @ @ @#' *.' *G@' 7DG %*' -#'
-' *G@' % >@' J A' d E.E7 7%' "- -_' %'
6 /@-' -' 7DG %*' D' @ @ @-D@' % >@ -' -6'
d E.E7 7%' D D ' 7 >' 7$%* -* >' /@-@-%e'
@@ 7.*.-' .>' .#' D -' *7 6A' E' Qb1'
-#).-' > -%* AH' 3') , -' /' ^Q ' ^QOb' D
' *' G %' $@@-' E. -*@#' .7*' $./@' JG@ @' DW
. -7%' % .J -6'G >%@ '.' @* -' @.< *.-D'
#@ %(' *' %' -@D@%% A' 7 *G@' *.' @TE -' -' JG *'
6@-@ ' @ *.-' G %' *@ DG -6' %* -#%' *.' *G@' @.W
E *.-D' %A%*@>' $@D 7%@' G %' DG @' D >' 7E.-'
*G@' **@-*.-' .' %*7#@-*%' J '$@' .7-#' *.' #@E@-#'
7E.-' G %' G / -6' $@@-' *G@' %*' %A%*@> * D A' *.'
D.-/@ *' *G@' @%7 *%' .' *G *' %A%*@>' *.' *G@' 7%@%' .'
G %* -' *G@. .6A' -#' 7E.-' G %' G / -6' %G.J -'
G >%@ ' $ @' -' .-@' .' *J.' D %@%' *.' #@/@.E' %
6 -%*' -%>' *G@' @ A' G 6G@' EG .%.EG D '
* 7*G' *@-*' -' *G. D' #.D* -@%
G@' #@' .' ' $@ -6' . ' $@ -6%' >@#* -6'
$@*J@@-' *G@' %7E @>@' .#' -#*G@' .J@' J. #'
J %' D. >>.-' *.' >.%*' *G@' *@' %DG.. %'.'
-D@-*' EG .%.EGA') @@' V@ @ ' EE' Q^N' QQ" H'
7%@$ 7%' . ' @% @' G #@ #A' %@@-' -' *G %'
.>>.-'6 .7-#' .' EG .%.EG@ %' -# G %*-%'
) @@' J *B -4% C3 -' ' "-4*E' QQ'
' *' *G - % 7%' '8". 4' D E' T H' *'
EE@ @#' -' .* -7%4%' *G@. A' .'*G@' 2 2-' -#
- > ' JG DG' J *G' *G@' -@' *G@' .#' > B@' 7E'
JG *' %' D @#' d'*G@' @.< *.-D' -*A e' .J'
'6..#' #@ ' .' D*. -7%4% -67 6@' -' JG DG'
G@' %@@B%*.' @TE @%%' *G@' @ *.-' .'*G@' <-'*.

B D*. -7%'G.J@/@' -'.-@'E D@%E@ B%' %' G %*
.-A'>@* EG. D A' >E *@#' % @%G'*.' %' E@.E@
)a#' ,' ^Q 'DH' -# G@' %E@ B%.' G %*%G7> -*A' %
``*.*7S%E *7% D*7%e'5 3'A @'^QQa' ı
' 'D.7 %@*' J.7 # G@.7*.' E D@G@ @*.'6 /@' -A'
6@-@ ' DD.7-*.' @.< *.-%>' J *G' '/@J'*.' D.>W
E -6' *' J *G' G %*' -' G@.. 6A' I '*G@' $@%*' DD.7-*
.' *G@' @.< *.-D' %A%*@>' %*G' *6 /@-' $A' V@ @'
A, - @ '3 '+ .,"' E *' # /' ' *.' JG DG'
@ @ @-D@' J ' $@' > #@ -' *G@' *@T*' G@ @' @ > -A'
E %% 6@%' -' D*. -7%%' J *-6% JG@ @' *G@' >@ - -6'
#@E@-#%.-' 7% .-%' -' #@*' '*.' @.< *.-D' EG %@.W
.6A' G@%@' D --.*' $@' D.-% #@ @#' G@ @

%*.'*G@'E@- *@%*.'$@' - D*@#' -'*G@'D %@'.' > 6@'J *G' '#@D@ %@#J @4%%%*@ ' JG DG' J@ @'/@ A'%@/@ @'5) ' /'T/'T/ H' @'E.-*%' .-'JG DG'G@'D.-%7*@#' -# D@/@# @E @%' .>' *G@' DG$ %G.E' D*. - %'%' >.-6'*G@'$ %G.E%' E @%@-*' *'*G@'D.7-D'.' 6 7-7>'-'G ' ' *' %'*.'$@' DD@E*@# % 6@-7-@'-# %.' *'+E .*'* -# A.-%-'b^O(_ ' ']

' ' 'gQH' ' $ %G.E' -' 7 ' -' *G@' **@' G '.'*G@' b*G'.' $@6 -- -6'.'*G@' F*G' D@-*7 A' JG.' J .*@' *.' 7 D 7%' $ %G.E'.' >.6@%'$@66 -6' #'.' ' > -' JG.%@' > A' * B@-'D E*/@' A' $ -%'J %'G@ #*.' -%.>' ?@' @ 6-. -*.'$%%@@' G@' @**@' %' E7$!' %G@#' >.-6'*G.%@'.' I 7%*7%.' @2')I 7%*') -'T ' 9 6-@' A '& ' / ' FM(' @ '' @ ' 'F^" H _ ' ']

' ' ')^H^ ' 1% I' ' *G' $ %G.E'.' @' -%'J %' 'G % D* ' @' *.' $@ $@ @/@#' D.-%@D *@#' $A' *' 9 * -'.' .7 %')D D' 'MNOH' @'G # 'J @' - >@# 9 7 ' JG.' *G@-D@ .*G' @ - 7 %G@#' *G@' J. #' -# ' %.-'JG.' . .J@#'G >' *' @ 9 -% % D*- 7%' ' % @E %D.E *@' % % # *.'G /@' %*@## Qa' A@ %' Ơ >.-*G%' -# ^M' # A%' @' %D.>>@>. *@#' 76 'Qb') . ' . ' 76' / '^a"(' : ' +, -*T /'Ma^H' _ ' ' H

' ' ')Q H' ') D 7%H' % T*G' $ %G.E'.' @' 9 -%' % % # *.' G /@' $@@-' *G@' %.-' .' G % E @#@D@%%.' *' D*E 7% ' -# 9 7 ' -# *.' G /@' $@@-' $ E* 2@# -# @#7D *@# $A' *' 9 * -'.' .7 %') . ' D*.' ' 76'/' ^aFH' -'ab^'G@' EE@ %' % %7$%D $ -6'*G@' @**@' .'*G@' D'$ %G.E%'.'E.E@' @'.-'*G@'%7$ @D*' .' +-*ADG -%>') @.') - 'TD ' 9 6-@'A ' & ' /'NFFH(' -# $.7*' *J.' A@ % *@ ' -' D.-7-D*.-' J *G' G % >@* .E. * -' 7%@$ 7% .' .7 %' -# -.*G@ ' G@ J *@%*.' *G@' D @ 6A' .' *G@' *G #' E ./-D@' .' A.-%' #@-.7-D-6' *G@' 3 D* D@' .' EE@ -6' *.' B -6% -# @>E@ . %*.' %@** @' %E *7 ' D.-* ./@ % @% 5 3' /' ^QMNH' G@' % >@' A@ 'G@' J %' *' *G@' D.7-D' .' -6@ %' -# -' aF*' *' *G *' .' .7 %' -' aFb' E.E@' A' @-* 7%*@#' *.' G >' ' D.>> %% .-' J *G' .*G@' $ %G.E%'*.'%@**@' 'D.-* ./@ %A' %'*.' 7 %W # D* .-'$@*J@@-' -6@-77%' DG$ %G.E'.' >$ 7-' -# 7T - -%'.-@'.'*G@' $ %G.E% 'G %' E ./-D@' . .J@#' $A' -.*G@ '*.' D.>E.%@' # %E7*@%' -'*G@' E./-D@' .' @%') 7%') '/'T ' 9 6-@' A ' & ' / 'Q"'Q H' %' >@>. A' %' E @W %@ /@#' -'*G@' @' : ' + " -- "C"' .' @6. A' .' .7 %' JG.' ** $7*@%' *.' G % % -D* *A' > W D7 .7%' E.J@ %) / H' DD. # -6' *.' G % ' G@' # @#' .-' *G@' ^%*' .' @E*@>$@ ').-' JG DG' # A' G@' % D.>>@>. *@#H' aN"' *@ ' -' @E %D.E *@' .' a^' A@ %' F' >.-*G%' -# ^"' # A%') . ' . ' . ' @E*' 'QQ"' (: ' +, -*T /'MaQH' _ ' ']

' >.*G@' .'' *G@' @>E@ .' &7%* - -' ' H ? * ')FH]

' ')^H ' ' E @%$A*@' .' .><> -6@%' -# D@ .-' -'*G@' @-#' .' *G@' a*G' -# $@6 -- -6' .' *G@' b*G' D@-*7 A' B-.J-' $A' G % E .*@%*%' 6 -%*' *G@' %7E@ %* *.7%' E D* D@%' *G@-' D @@E -6' -*.' *G@' DG7 DG' @' J %' $. -' $.7*' MO"' * 67 %'-@ ' .>> -6@%') .-/@> DH' JG DG' J %' '%* *.-'.-'*G@' 6 @ * .> -' .# @ *' .>' 7* -@' *.' E -'5 " C4' " "'* 7.*@#' - A4%' I " C-* '^Q H' % *G@

^^aQ + '

. ')&Z . > @ ' ' T ' ' H(']3 , *' G %' . 7 - @A' G . > @ J %' %*' @A' 6AE*' ! ^F ^ ' + " , ' C ' ' ^QH 'd' $A' # ' -#* G@' * ? * -' E%e') &@ ' 5 D T ' ^QH ' @' -#@#* E . $ $ A' *' E @%' -#' *@ ' / % * - 6' + . ' J @ - *' G . > @' $A' *G@' -#' . 7 *@ ' @' %*. EE@#' G . J @ / @ ' . G' *G@' J A' . ' 'D . - % #@ $ @' * > @' *' / . 7 %' E D@%' < -#* G@' DD . 7 - *' G@ 6 /@' . ' JG *' G@' G #' %@@ -' -' *G@' %*' JG DG' J %' @ *@#* *. &@ . > @' @ *G@ ' $A' @E . *' . ' $A' %. > @' J * - 6' . ' 6 -* 7%' *. ' $. 7*' &@ . > @' E ./. B@#' G > ' *. ' J *@' ' @E A') &@ . > @ ') ' F^H ' ' -' *G %' G@ %G . J %' *G@' % > @' @@ -6' JG DG' D. > @%' . 7*' >. @' 7 A' -' G %' @E @%*. ' 7 -7%' *G *. ' J ' @ . 7%' %@ - % * / @ - @%% ' . ' G %' . J -' . *G . #. T' @E7* * . -' (-#' *' %@@ > %' E . $ $ @' *G *' 6 -* 7%' G #' D*@#' %. > @ JG *' *' 7 -7%' %7$%@ 7@ -* A' # #' E % -6' &@ . > @%' @ - -6' $7*' *G@ @$A' $ -6 -6' G > ' 7 - #@ ' *G@' > E7* * . -' . ' 6@ - %>') . -' C ' ' ^NH ' @' G # %7$%D $@#' %. > @' <*. D7W > @ -*' *G@ ' 7 - J -6 A')&@ ') ' T ' ^H ' E@ G E%' ' D . -#@ > - * . -' . ' 6@ - %> ' . ' > -6' E . %% $ A' E *' . ' *G@' @D . - D * . -' $@*J@@ -' &@ . > @' -#@ - --%' ? G DG' . DD7 @#' %. . -' *@ W J #%($7*' D . -* - 7@#' &@ . > @' % A%' *. ' E @ DG' -' ' %@ - %@' D . > E A' *. ' *G@' D . > E D*' %' &@ . > @ 7 - #@ %*. . #' *(-# G@' 7. *@#' &@ . > @' G > %@ ' @6 #@#' %' G@ @*' D ') &@ . > @ ') ' T ' ^H ' @' $. %*@#' &@ . > @' % A%' *G *' G@' G #' . / @ D . > @' G > ' -' 67 > @ - *' 5) ' T ' MH <$7*' *G %' > A' > E A' - . ' > . @' *G -' *G *' G@' D . 7 #' - . *' DD@ ! ' &@ . > @4%' 7#6 > @ - *' > # $ #' G@ #' G %' . J - ' 6 - %*' G > ' &@ . > @' * @ *%' G > ' J *G' D . -*@ > E*' #@D -6' *G *' G@' G #' - @ / @ ' 7 - #@ %*. . #' *G@' E . -*%' -' # %W E7*@' 5) ' T ' ^H ' -#* G *' G@' %G . 7 #' ** -' %. > @' @ @ > @7* A' B - . J @#6@' J G DG' J . 7 #' %G@ J ' G > ' G %' . J -' 6 - . -D@($7*' *G %' J %' &@ . > @4% > - - @ ' -' D . -* . / @ %A' @' 7 . *@%' %. ' 5 ' aH' ' E %% 6@' . > ' ' . > > @ - * A' . ' 6 -* 7% 7E . -' - @ ' -' JG DG' G@' > B@%* %G@ ' > . 7 - * -' . > ' JG DG' *G@' %*. - @ J %' D7*' . 7*' J *G . 7*' G -#% *. ' $@' *G@' ? . #' -#* G@' @ / (-' -* @ E @* * . -' JG DG' &@ . > @' %E@ B%' . ' %' ' $ %EG@ > A' - @ / @ ' *. ' $@' E #. - @# 7 - * ' %' 6@ - ' G . #%' *G@' @ / ' G > %@ ' %' E #. - @#($7*' %7DG' - *@ E @* * . - % J @' D. > > . -' -#' D -' @ % A' $@' > *DG@#' -' *G@' . > > @ - * @%' . ' &@ . > @' G > %@ ' @' %E@ B%' . ' G > ' %. ' %' %' > -' . ' 7 - D . 7 * G' %E@@DG' 5+ " ' I ' H (A@*' G@' G #@ / #@ - * A' D 7 @#' *G@' @@B' -W 67 6@' . '&@ . > @' 6 / @%' > . @' @@B' @TE @%% . - %' -' G %' @**@ ' * ' G > ' *G -' -' -A' . * ' G@ ' @**@ (-# @ - - # 7%' D %' G > ' d G . > . ' -67 ' E . *7%e (- . ' %' *' B@ A' *G *' ' > -' JG . ' %E@ - *' ' 6@' E *' . ' G %' . *7 - @' -' *G@' - D @ %@' . ' *@ *7 @') OF ' h' aH' J . 7 #' $@' J . *GA' . ' *G@' D . - * @ > E*7 . 7%' @TE @%% . - 4 J' # JG DG' &@ . > @' -6%' *' G > ' . ' . ' 'G / - 6' G %' - > @' *7 - @#' *. ' . > * - *' - % ' G@' > @ - *' . ' - ' *G@' . ** -' E%' %' ' E D@' -' JG DG' 6 - * 7%' %. . 7 - @#' G %' @#' %@ / @ ' J *@ %' $. *G' . > -' -# . *@%* - *' *. ' D . - @D*' *G@G@' JG . ' E . %%@%% . - %' JG DG' %G . 7 #' $@' # > - %*@ @#' %' ' * 7%*' $A' *G@' E . %W %@%%. ' (-#' . 7 *G A' *G@' %E@D ' *7@' ** W $7*@#' *. ' *G@' D 7 - > @#' %* *@' 6 - * 7%' G@ #' *G *' . ' *G@' D @ 6A' @%E@D A' *. ' $@' > @#' J %' - #/ - * 6@' *. ' *G@' DG7 DG(-#' G@' . . B@#' 7E . -' *G@' %. * A' @' %' ' D . J # A' . % B - 6' . ' @W %E . - % $ *A

G@' $ %G . E' . ' *G@' # . D@%@' J G . ' > A' E . %% $ A' G / @' $@@ -' T7E@ 7%' . ' .7 .7%@' H - * ' G ' % - D@' G@' % B - . J - *' . ' G / @' G #' D . > > 7 - D * . - %' J *G' *G@' E . E@' - - . D@ - * 7%' $. 7*' *G %' * > @' # @ . ' *' . ' *@ ' D . - * . / @ %A' G #' 7 - ' *%' D . 7 %@') @ - - #' ' . ') . 2 ' MbH

G@' E . - *%' 6 - %*' JG DG' G@' <6 - @%' @' . 7 1Y ^' G@' %7E@ %* * . 7%' @ / @ @ - D@' E #' *. ' *G@' @ > - %' . ' G . A' > @ - ' JG DG' J @ G' D @#' . 7 - #' - ' *G@' DG7 DG' %%@ > $ @%' - ' 6 . #' / @%%@ %' . ' % B@ - ' J EE - 6%' *. ' $@' B %%@#* - -#* G@' E A@ %' - ' JG DG' *G@ ' - *@ D@%% . - ' J %' %B@#(' Q ' G@' *@' - #' @ 7@ - *' J *DG - 6%' * *G@' $ % D %' . ' *G@' > *A %' . > ' JG DG' %D - #' %' D . - %* - * A' ' . %@' *G@' $7 - - 6' . ' - 7 > @ . 7%' * E@ %' JG DG' J %' ' G@ *G@ - ' E D* D@' *G@' %* @%%' #' . - ' *G@' > D @%' E@ . > @#' *' *G@' %G - @%' JG DG' 6 < 7%' > - * - @#' J @ @' . ' 7%@' . G A' *. ' ' - $@ @/@ %(M ' G@' %@ - # - 6' . ' > %' *. ' &@ 7% @ > ' JG DG' > 6G*' > 7DG' $@**@ ' $@ 6 / @ - ' *. ' *G@' E . ' - ' @ DG' %@E *@' # . D@%@' - #' 6@ - @ A' *G@' > . - B %G' G $ *' . ' # / @%* - 6' - @%@ ' . ' E . %%@%% . - %' JG DG' %G . 7 #' $@' # > - %*@ @#' %' ' * 7%*' $A' *G@' E . %W %@%%. ' (-#' . 7 *G A' *G@' %E@D A' *. ' $@' > @#' J %' $7*@#' *. ' *G@' D 7 - > @#' %* *@' 6 - * 7%' G@ #' *G *' . ' *G@' D 6A' @%E@D A' *. ' $@' > @#' J %' - #/ - * 6@' *. ' *G@' DG7 DG(-#' G@' . . B@#' 7E . -' *G@' %. * A' @' %' ' D . J # A' . % B - 6' . ' @W %E . - % $ *A

G@' $ %G . E' . ' *G@' # . D@%@' J G . ' > A' E . %% $ A' G / @' $@@ -' T7E@ 7%' . ' . 7 . 7%@' H - * ' G ' % - D@' G@' % B - . J - *' . ' G / @' G #' D . > > 7 - D * . - %' J *G' *G@' E . E@' - - . D@ - * 7%' $. 7*' *G %' * > @' # @ . ' *' . ' *@ ' D . - * . / @ %A' G #' 7 - ' *%' D . 7 %@') @ - - #' ' . ') . 2 ' MbH

;/@J%.' 6 * %' -#* @A'$@6 -'*.'%E @ #'
J #@ A' -' .7*G@ -' 7' G@D @ 6A' JG.' J@ @'
.%*@ -6'*G@'E D* D@% >E76-@#' $A'G >' .7-#'
*G@ ' E@.E @' >$ $ -6' G %' / @J%' -#' *J .' .
G@>' @% #@ 7% -# + E 7% 'J .@'*.'&@ .>@'
@E @%@-* -'6'G@ .E -.-% .' 6 -* 7%' -#
a*%B -6' .'G %' #/ D@' &@ .>@' -%J@ @#' *' .-D@'
-' ' @**@' *.' E 7% 5 O # ^"N`' @#' H'
JG DG' % -@@TE @%% /@' .'TDG 6 -' -# -# 6- W
* .-' *G@' *G -'.-@' .'%.$@' 67>@-*' @
$@6 -%'$A'#@D -6'*G *'-.' #. *.-'J %'E #'*.'
*G@'> *A %'$7*'*G *'*G@ ' @ D%'J@ @'G.-.7 @#'
< % ' >@ -%'.' J. %G EE -6'.#' G@' $.# @%'.'
& D.$' -# .'9.%@%' J@ @'-.*'G@ #'*.'$@'7-D @ -'
@' $ @ B% . ' G.J@/@ ' /@ A' %..-' D.- @%% -6'
*G *'-' 'D %@'.'E -'% D @6@'G@'D --.*'%E@ B'
E * @-* A' @'@TE @%%@% G %' J.-#@' *G *'*G@
$ %G.E'.' *G@' # .D@%@' %G.7 #' D 7 @%D@' -' 6 <'
& -* 7%%%' > #-@%%' *' J %' ' D %@' .' %7DG'
#@ -6' %' *G *'.' @*@' J *G' - - %' -#
EEG ' @ @ @#'G.J@/@ '*.' -%J@' >.@'
*7 A' *G@' J. B'.' 6 -* 7%' *%@ ' J@ @' %@-*
'G >
G %'.@' J %' DD@E*@#' G .76G'*G@ ' @-#'
% -- 7%' JG.' J %'6. -6'*.' *G@' %*' J *G' >%'
.' *G@' 6AE* -' >.-B%' -# *G@' E.. ' .'
&@ 7% @>' E 7%' -#' @%#@ 7%%@-*'*G@'$. .B'
-'*G@' **@' E *' .' *G@' A@ 'a"F' TA ' '
+ 4 4 4 #' "'R7.,' &@ .>@'6 /@' ** @' **@-* .-'
*.' *G@' $. .B' *' %*' $7*' -# -6' % -- 7%
!.$ 6@#'*.' @ /@ @*G @G@>' -' G %*@' G@' S *'
#.J-' -# -'.-@' - 6G*4%' J. B' J .*@' G %* @ * %@'
+ " ' I " C4' G %' * @ * %@' G %' @%%'.'
@ %.-' -# >.@'.'>@ @' $7%@' *G -' -A' JG DG'
G@' J .*@' G@' >@*G.#' . .J@#' *G .76G.7*' %'
.' >E7@' *G %' #/@ % A' @T* @>@'/@J%' JG DG'
*' > A' D@ * - A' $@ %%7>@#' *G *' G@' # #' -.*'
G. #' 'A.7' #@-A' *G *'*G@' $. -@%' -# %G -@%
;.'> *A %' @*.'$@' G. -.7 @#' A.7' %%@ *' *G *'
G@A' .76G' -@/@'*.' G /@' $@D. >@'> *A %' '
#'A.7' % A' *' %' #@% $@'*G *' *G@' D @ 6A' %G.7 #@'
> A' A.7' %%@ *'*G *'-.'.-@%G.7 #$@'. # -@#'
7- @%%'*G@' $ %G.E' %*' %@@%' *G@' J @' E @6- -*'
;.'*G@' DG #'-'G@' >%' &@ .>@' #> *%' *G *'
G@' 6G -6'.' D -# @%' $A' # A' %7-#@% $@'
$7*'#@ @-#%' *G@' % >E @' #@/.*.-'.'*G.%@' JG.'
1 #.E*'*G@' E D* D@' %' *.' *G@' %7EE. *'.'*G@'
E..' *' &@ 7% @>'G@' %' D.-*@-*'*.' 7.*@' *G@'
E D* D@'.' *' 7' %' *' J@ @' $ -# -6'.-'*G@'
<b*G' D@-*7 A'*G.76G' G %' @**@ %' *.' 7 -7% !bM'
h' aH' %G. J %' $ %' $ #.E -.-'.'*G@' E.E7 *.-'*'
&@ 7% @>' -' @ @ @-D@' *.' *G@' >.- %* D' @'
gG@ #>*%*G *' *' %' A .6' .>' *G@' $ ** @(
$7*' *' % % @'*.' 7-' J A' *G -'*.' 6G*' J *G'
1' DG -D@'.' $@ -6' $@ *@-' d' G@ @' D -' $@' -.'
#.7$* e' % A% V.DB @'5#' " 4C-*E'M^"H' d'*G *'
&@ .>@' J .*@'-.'* @ * %@' JG DG'$.*G' %' *.' *G@'
> **@ %' JG DG' G@' #@ @-#@#' -# %' *.' *%' *.-@'.'
0G * @#' -#.'E %%.-' J %'>.@'7>J.*G A'.'
G >'*G -'*G %' > >.#@ *@ A' /@G@>@-*'E. .6A'
.' '%7E@ %* *.7%' #. 2 -6'.'*G@' D @ *7 @' -#
!' D@ @>.- ' % -D* *A' 6 -%*' ' > -' JG.' *'
@ %*' -*G@' > -' J %' %* / -6' *.7EG. #' *G@'
<%* -#E. -*'.'E7 G' @/ -6@ D ' * 7*G e
?G *' @ @D*' J %' E .#7D@#' $A' *G %' EG EE D'
1 *' *G@' *>@' J@' #.'-.*' B-.J ' *' %E.%% $ @' *G *'
T7E@ 7%' 6 -* 7% J %' -'G %' # .D@%@' $A'
;#@6 @@% DG -6@#' G %' > -#' *.J #%' G >' -#
G *' *' J %'.-'*G %' DD.7-*' *G *' G@' E %%@#' -*.'
*G@' # .D@%@'.' D@ .- `' JG@ G@ @-- # 7%
E D@%' G -' @' #.@%' -.*' EE@ ' *.' G /@' $@@-'
* @ *@#' % ' G@ @* D' -' G %'.J-' # A' -#@@#

' ' ^NH' @TE @%% A' @E@ %
G@' >E7 *.-'.' G / -6' %%@ *@#' *G *' *G@'
DG D*@' .' 6 -* 7% G # $@@-' %* -@#' $A'
D.>>7-.-' J *G' G@ @* D%' 7*' % %' %@@-' $A'
G@'%@-@-D@'.' @ % 7%' 7.*@#' -' *G@' @-#'.'
*G@' * D@'.-' 7 -7%' *G@'. D ' @ #@ %'.' *G@'
DG7 DG' D >@!*.' @DB.-' % @-@>@%' *G.%@' JG.>'
&@ .>@' G # %.'* @ *@#' -# 6 -* 7%' D >@' $A'
#@6 @@%' *.' $@' -B@#' >.-6' G@ @* D%' G@
%@-*@-D@'.' @-- # 7%' 7E.-' G >' % %' . .J%'
5 ' .' (3'M!H(' L 6 -* 7%' *G@' E @%$A*@ '
' 7'$A' $ *G' G@ #' ' DG7 DG' -' *G@' E - %G'
.D@%@'.' D@ .-' @' J .*@' J *G' ' D@ * -'
2@'.'@ 6 .-($7*' G@' J %' @#' %* A' $A' *G@'
E %@'.'>@-'-# E @%7>@#' $@A.-#' G %%* @-6*G' '
-#' $@ -6' ' > -'.'@ @6 -* %E@@DG' $7*' -.*
* -@#' -'# %D@ - -6' *G@' %@-%@' .' *G@' %D E*7 @%'
G@' -*@ E @*@#' -' 'E@ /@ %@' > --@' *G@' %@D.-#'
/ %.-'.' -@' -#' E7*' .*G' .*G@' J. B%'.'
-.'/ 7@' JG DG' >7%*' $@' E D@#' -' *G@' D * .67@'
.'G@ @* D' J *-6%' @' J %' -%J@ @#' $A' *G@'
$@%%@# E @%$A*@ '&@ .>@ e
G %' 7#6>@-*' G %' %*@#' -@ A' #.J-' *.'
.7'.J-' *>@' -' *G@' A@ ' ^ aa' ' A'
-.-'.' 7 G >' E7$ %G@#' ' J. B' .-' d' I #
" 4' "3' , -' ? 4 -*UU) @@ @A%H' -' JG DG' G@'
$ -6%'*.6@*G@ ' '*G@' D*%' B-.J-' $.7*' G >'
-#%G.J%'*G@'* 7@' 6- D -D@'.' G %' E .*!*'$A'
#@%D $ -6' *G@' @' .' @/@ 7%' 7 -%' -#
&@ .>@' .>'*G@ '.J-' J *-6%' T$ '

' ')Q'H' .-@' .' *G@' >@* .W
E. * -%'.' A D7>' ## @%%@#' $A' E.E@' @.' '
5) '<^MH' -' aaF' TA '& ' /' FFM H' _ ']

' ')^H' ' $ %G.E' *.' JG.>' @ %7%'
).*G@ J %@' 7-B-.J-H' #@# D *@#' G %' ! * -'* -%W
*.-'.' *G@' .67@' $@*J@@-' & %.-' -#' E %<'
D7%' TA '& ' /' a N(@>' ' ^MNH' _ ']

*& ')QH' $ %G.E'.' @ *'> *A ' -'
' M b' / #' .' @ % ' ' +' ' _ ']

' ')MH' ' #@ D.-'>@-* .-@#' $A' @-W
- # 7% T .') ..&'b^H' %' *G@' 7*G.'.' ' >.- %* D'
7@'# J-' .>' *G@' @-* ' >.-B%' d' $ @/ *.'
@*' E@ *.' %@ >.-@ e' /@) ' a" Q H' %% 6-%' G %'
E@ .#' %' ' aQ" ' ? G *' E7 E. *%' *.' $@' *G %'
7@' %6 /@-'$A' .%*@ -' -' G %'+ 3 ;' C C4*'
7-#@ ' *G@' * *@' C ' 1 " -# JG DG' > A' $@'
%@@-' B@J %@' -' 9 6-@%% A ' & ' ' MO ('
@ @ ')T ' aOQH' G %' -.* D@'.' *' _ ' H

' ')aH' ' -' D -'
$ %G.E' >@-*.-@#' -' *G@' ' ' E7$ %G@#' *'
*G@' @-#' .' *G@' '- '.' D*.' '@-% %'
1H% ')aa H] ' J %' E @%@-*' *' *G@' D.-@ @-D@'
D.-/@-@#' $A' *G@' -# ' 7--@ D' -' a a' @'
$@.-6@#' *.' *G@' A2 D@-@' E ./-D@' -# J %'
$ -%G@#' $A' *G@' -# ' B -6' @' %@@>%' *! @-'
*.' G /@' @#' *.' .-%*-* -.E @' JG@ @' G@' J .*@'
G %' J. B%' 6 -%*' !7*ADG -%>' -# -%>'
@' E7$ %G@#' .-@' J. B' .-@' 7-#.' G %'.J-'
- >@' / 2' G %' /@' $..B%' 6 -%*' 7*ADG@%' -'
JG DG' G@' E .#7D@%' *G@' 7%7' 67>@-*%' 6 -%*'
*G@' 7*ADG -' %A%*@>' -# %* *@%' *G@>' @' A'
D@# A' -' @T* @>@ A' 6..#' -#' D.E .7%' - A%'
.'*G %' J. B' J '$@' .7-#' -' @ @ 'T'aOQ<a b'
' %' -@ @%* -6' %' %E@D >@-'.' *G' -#' %T*G'
D@-*7 A' D.-*./@ %A' -# %.' %' %G.J -6' *G@'
@/.7*.-'.'*G.76G*' >.-6'*G@' 7*ADG -%' G@'
7*ADG -' E *A'.'G %' # A' G #' -.*' 7 *@' D.>W
E @*@#'.'*G.76G*'.7*' *G@ '%A%*@>' '*G' -#' %T*G'
-.*' T@#'.' -%* -D@'.-' '# *@' .'*G@' G #%<'
EE@ ! 7D@'.' G %*4%' G7> -'- *7 @' ' D@-<

.6A' @ # A' DD@#@#' -# %%7@#' '.-6' @# #*' ## @%%@#'*.' @-- %'%@**-6'. *G' -#D.-7*-6' G@'G@@%@%'** $7*@#'*.' 6@-('D.>-#-6' *G@'E* DG'*.' %%@>$@'*G@'$%G.E%'-#'$$.*%' *G@-'*' -%*-*-.E@' .'*G@' E7 E.%@' .' -*G@>*2-6' G>' G%'#.D*-@'-#G%' *. .J@%'-#'*.'%7@'-'$%G.E' .' $$.*' *.' G@'*G@-.@.*$' EE.-*@#@TD@E*'.-'D.-#*.-'D' #.-6'*G@%E D' G@@#D*'J'*.'$@'%@-*'%' <*.' '*G@'.*G@'E* DG%'-D7#-6' 6 7%'.' +.>@'JG.'J@@' '@-.-@#*.'@D@/@'*' G@@' %@@>%*.'G/@'$@@-'-.'@%%*-D@'*.'*G%'>E@ ' OD.>>-#(@J'E.$$A'.7*' @#*G@'J@@'#%E*7(*7*'G@' O@-.76G'$.7*'*G@'>**@'*.'-D7'*G@'%G'.' #%.$@#@-D@($7*' '*G@'E7E.%@'.'@6'%' -#'9@--%G#$@@-'*.'7-'G@.#.@'%D#' -#'.>*-'*G@A'J@@#%@@@%'.'*G@'%A-.#JGDG' @--%'%%@>$@#'-#@*-@#*G@'-7@-D@'*' ..7*

.'*G@>' G@.#.@'-# .>*-'*G@'G%' *. -%'.'*G@'*>@'**$7*@'*G@'>./-6'.' <&7%*-.'*.'B@'7E'*G@'7@%*.-'.'d'*G@'*G@@ ; GE*@%eY*G'*7*G@'%7$@D*.'D.-*./@%A' O$A'JGDG'G@'.-6'#%*7$@#'*G@'DG7DG%'E@D@' @'J%@-6 6@#'J@' @'*.#'*@'G%D.-#@>W -*.-'.' 6@-'-'D.>E.%-6'*@*.-'*G@' -D -*.-'-'#@@-D@'.*G@'D.7-D'.'G D@<g*.-'-#-'@7*.-'.'*G@' 7*AD -%' G@.#.@' 0-# .>*-'%766@%*@#*.'G>'*'*G%'7-D*7@' *G*'G@'>6G*$@**@'%@/@*G@'D7%@'.'.*G.W #.TA'$A'E.D7-6'D.-#@>-*.-'.'D@*-' J *@%'JG.'G#$@@-'DD7%@#'.'@%*.-%>' #H'*G#$@@-'D7**@#'.'*G@'DG 6@'.'G@@%A' $A'*G@D.7-D'.'G D@#.-'G@%@'J *@%'J@@' G@.#.@'.'9.E%7@%*'G@.#.@*'.'A7%'-# $%'*G@' @6@# 7*G.''.'@**@'*.'-@ %' ;'@%-'*'J%@E@%@-*@#*.'*G@'@>E@.' *G*'G@%@'J@@'-.J'7*G.**/@A'D.-W ##>-@#'-#*G@' .7-D'.'G D@#.-'@@#' .>'*G@' >E7*.-'.'G/-6' EE./@#*G@' @ .%'*G@' D@EG-'J.7#'-.'.-6@'@7%@*.' ; DD@E*'*G*'.7GD' G@.#.@'-#.>*-' J@@'&>'*.'.@'*G%'#/D@' E *A'-'.#@'*.'*7-'&-%*-4%*G.76G*%'-*.' O'-@J'DG--@'-#%.'#>-%G'*G@' %B'.'G% #%D./@-6'%@J'.J-D.-D@ @#' 6@-%>(E *A'$A'JA' '@E%'.'-'@ 67%'-#.*G@' O G D@#.-%*%?G.'G#E.D7@#'*G@'D.-#@>-W *.-'.' 6@-(-#E *A'$@D7%@'.-@' *' @%* ;.'*G@'J*@'%'-7@%*.-'G@.#.@'.'.E%7@%< * 'J%'G@#*.'G/@'J**@-'-'.EE.%*.-'*.' *G@'/@J%'.' 6@-' -#'*G@A'J@@'$@**@#'-' O*G@'#@%6-'.'G.*>./@#*.'*'$A'G@.#.'*G@' @>E@%'JG.'J@D.>@#'*G@'.EE.*7-*A'.' D./@*A'#%E 6-6'G D@#.-'-#E.>.*-6' >@%7@%6 -'J@D.>@#'*G@'.EE.*7-*A'.' D./@*A'#%E 6-6'G D@#.-'-#E.>.*-6' >@%7@%6 -%*J *@%'JG.'G#.-6@'.'*G@'DD@E*@#'J*G-' G%7%#D*.-'-#%@-*'.' '*G@'E* DG%'*.' @D@/@'*'7-/@%'*@D@%%*D'%-D*.-'&7%*W -'DB-.J@#6@#'-'*G@.A'*G@'7*G.*A'.' *G@'%E*7*A'-'>**@%%E*7(*$7*'G@' *..B'7E.-'G>'*.'#D*'@'*.'*G@'%E*7*A'JG*' #.D*-@%'*G@A'%G.7#'EE./@'.'D.-#@>-'-#' *.'@-.D@'D.>E-D@'J*G'G%.J-'/@J%' @' >@#*'$@-6'-'7*.D*-'DG7DG'%'J@'%' %*'@'7*'*'J%-.*%.'@%A'-*G%'D g@@%'-' *G@'.>@'.-@*.'%@D7@'D.>E-D@'*G@'@#D*' $@-6'@6#@#%#%E 6-6'*G@'7*G.*A'.' *G@'D.7-D'.'G D@#.-'G@--%'*'%*@W 7%@#G%%%@-*'*.'*'$7*'*@-6*G'6/@G%DW 7@%D@-D@'-'J*-6'*G.76G'%*'J*G'*G@' E./%.'*G*'*G@'.>-'$%G.E'%G.7#'#@W D@'6 6-%*'*G%'EE./'*G.7#'G@'J*GW # J-' G@'.*G@'*G@'E* DG%'.'*G@' %*' %.'@7%@#'*'%*'$7*'A@#@#'*.'*G@*%'.' #@E.%*.-'G@'@%*'.'*G@' %*@-'$%G.E%' .J@#'*G@'@T>E@'*G@'@J'JG.'%*'@7%@#' $@-6'-'*G@'@-#'#@E.%@#'-#$-%G@#' 7*'-' *G@'?@%*'@%%'DD7%*.>@#*.'>E@ '#@%E.*%>' *G@@'J%'>.@'# D7*A' %E@D A'-'.*G' D'-#'-' A '-#>*'*G@'%G.E%' -#D@6A'J@@'@%.7*@'-'*G@'.EE.%*.-' *' ?%.'D.7%@'.'*G@' *>E.*-D@'.'*G@'@>W E@.4%E7E.%@*'.'J-'./@'6 7%'JG.'>' G%' -*@D@#@-*%'>6G*'G/@'$@@-'@TE@D*@#*.' .$@A' 7*'*'##-.*E./@%.' @-6'-.J'-' E.%%@%%.-'.'G%%@@'G@'%G@J@#'*G.76G'-D.-W %%*@-*A'-'*G@%@7@'D.-%#@ $@'-#@E@-#@-D@' .'%E *'$@-6'E.$$A'-7@-D@#$A'*G@'E @W / -6'@@-6'*'.>@'-#'-'*G@'?@%*'6@-@W A' @'$@-6'G>%@' *'>A'$@'%7EE.%@#'-.' 6@*'*G@..6-'G%#@D.-%'-*.7%'-# @ 67%'%7%E@D*-6'3E.*'.'*G@'9.-.EGA%*@ E *A'J.*@'*.'*G@'@-@#@D.-'I76@-*-%' @ -#7%'.' *G 6@'@7@%*-6'G>'*.'#@/@' -'.E-.-'.-'*G@'%7$@D*'*@'D.-%7*.-'J*G' G%$%G.E'.'.*G@'D.>E@*@-*E@%.-%' @'@W E@#*.'*G@'@@D*'*G*JG*'*G@D.7-D'.'G W D@#.-'G#EE./@#.76G*-.*'.'$@'D @#'-' 7@%*.-'%-D@'*G@'D.-D7%.-%'.' ' D.7-D %>6G*$@7-%@**@#' '*G%'J@@'#.-@'*G*E@W %.-%#@D@%@#J@@'@>./@#.>'*G@'7%#D*.-' .'G7>-'*$7-%' -#'G*'JG*-#/#7%G#J**@-'JG@*G@' 6G*.'J.-6'#-.*' > **@'>-DGG/-6'-.'$-#-6'7*G. *A')+D7-< #7%'^'/'D'MH' G7%%7EE.*@#'-#/#%@#' . -%' @7%!'G%%%@-*'*.'*G@'@>E@.4% @#D*'-#J%'*G@@7E.-'%7>>.-@#E@@>EW *. A'*.'.-%*-*-.E@'-#7-J-6A'.$@A@#' *G@%7>>.-%'.-%*%7%5"'I*'I '%D$@%' G%6.-6'*.' .-%*-*-.E@'*.'*G@' D*.-' . G@.#. '.-'*G@'6.7-#'.'G@'$@-6' -D@-%@#' 6-%*'G>'.'-.*7 -6'G%E.>%@'*.'G@' $.7*'G@' @/D.-'.' -*G>7%' -#'.-'*G@' E@'.' DD7%*.-%'.'G.>D#@' -#D7@*A

% '@-6*GA'@#D*'$@6--6<'4 D@-*@% 7.#-$' 7#4'6/@-'$A' .-%%*G@.6-'.-@5 3' "'FaF' T H' EE@.%*.'G/@$@@-'%7$%@7@-*E.#7D*.-' @@ I !'-' .-'3' "'baF

> #@' *.' G@ ' 6 -%*' G >' $A' *G@' .> -' E@.E @' G@' %*. A' D.-* -7@%*G *' %G@' *G@ @7E.-' %@-*' .-@ -*G@> 7%' '%D $@' J *G' 'DG 6@' *.' %@ 2@' *G@' E.E@' JG@ @ @' .7-#')7- @%%' *' J@ @' -'*G@'$ % W D ' . ' *' @*@ H' '-#@' E -') %' *G@' @>E @%%' % J . @' $A' *G@' / -6' .#H' .'$@ -6'%B - -@#' @(Y *G *' 6 7%' J % .7-#' -# EE @G@-#@#' -' *G@' DG7 DG' ' *' @D ' -#' *' .-D@' D @#' .-' $. #' %G E' -' *G@' $@ -' #' *G *' *G@' .> -' E.E7 D@' *G @ J' %*.-@%' *@ ' G >' % G@' #@E *@#' D A -6' d' I > -@' -# #@ *G 6.' J *G' *G@@ e' 7*' % ' *G@' D.-*@>E. A' J *@ %' %E@ B' .- A' .'G %G / -6' $@@-' %@*- .' $A' &7%* W - -' -'*G@' > **@' . ' *G@' G @@' G E*@ %' ** @' OD @#*' %#7@' *.' *G@' JG. @' %*. A' *G7%' *. # ' 6 7%' % @#' %*' *.' D A' JG@ @' G@' J % . -@#' $A' *7%' $ %G.E' .'9 -' ' @%. 7*@' .EW E.-@-*' .'*G@' D.-#@>- * .-'. '*G@' G @@' G E*@ %' -#' $A' -' @> %% A' .>' *G@' E * DG' .' -* .DG' -# J % EE @-*A' $A' *G@>' - . >@#' *G *' @-- %' J *G' G %' D. @ 67@%* -*' .-%* -* W -.E @'G #' @ #A' D.-#@>-@#' *G@' J * -6%' J *GW .7*' J * -6' % *G@A' G #' $@@-' @2E@D*@#' *.'#.' . ' *G@' E.E@4%' / -# *G *' *@EG@-')JG.' G # %7DD@@#@#' @ 6 7% % *G@' E.E@4% E.D % 7%H' J *G' .*G@ %' G #' D.-%@ 7@-* A' J *G# J -' .>' *G@' E * DG4% D.>>7- .-' G@ @7E.-' G@' J .*@' .>' D A' *.' @-- %' @ @ -6' *.' *G@' - 7-DW * .-%' *G *' G # $@@-' %@-*' $A' *G@' @>E@ . ' *.' G >W %@ ' *.' *G@' @ @D*' *G *' G@' %G.7 # D.-%7 *' *G@' E@ D@' . ' *G@' DG7 DG' $A' D.>E -D@' -# %@** -6' . *G' -' @E A' *G *' *G@' E@ D@' . ' *G %' J. #' J % -.*' *G@' % >@' *G -6' % *G@' E@ D@' . ' G %*' -# G@' 7 *G@ ' *G @ *@-@#' *.' %%@ *' G % 7*G. *A' .-' G %' / ' *' .-%* -* -.E @' 7-@%% JG *' G # $@@-' #.-@' > %%' J@ @' >@-#@#)I D7-#-%' ^' / ' D' M(' -# D' 9.D -7>H' /@#' *' .-%* -* -.E @' DD.>E -@# $A' *7% 1 ; ' $aOH' G@' E@ %@/@ @!' . ' ' *>@' -' *G@ % >@' ** W *7#@' @-.7-D -6' D.>>7- .-' J *G' @-- % -# G % . .J@ % Y . ' .7 ' >.-*G% ' DD. # -6' *.' G@.EG -@%) 5 .R ' ^' / H' 7*' G / -6' $@@-' @< OD@ /@#' % A% *G@' % >@ 7*G. *A' J *G' **@ -6' # %* -D* .-' $A' $.*G' @>E@ . ' -# @>E @%%' G@' J % $@ . @' .-6' J .-' ./@ '*.' @>./@ *G@' @TD.>W >7-D *.-' -# *.' 6 /@' '%@D @*' E .> %@ *.' D.-W #@>-' *G@' DG E*@ %') DD7 * ' @ 7%' -*@ &7# D 7>' E. D * .' *-@$ *7 ' -' 7 '%@*E.E-# *' @ #@>' D E *7 '# >- *7 7>'9 .C"3*.' (. ' -' 7 W >@-*' .'*G %' E .> %@ G@' %*' E @% #@#' ./@' ' %A-.#' J *G' *G@' G.E@ . ' -#7D -6' *' *.' #.' JG *' *G@' @>E@ . ' @ 7 @#' 7*' >@@* -6' .EE.% * .-' *G@ @ Y -# @%E@D A' .>' $ %G.E' I D7-#-%' .' I > - ' JG.' @ 7@%*@#' @ /@' *.' 67@' *G@' 7@%W * .-')I D7-#-%' G >%@ ' *@ %' *G@' %*. A#' G@ %7%E@-#@#' *G@' E .D@@# -6%' @ 7 -6' *G@' $ %G.E% %@E *@ A' *.' %@-#' *.' G >' *G@ ' .E - .-%' -' J * -6' >E@ ' . D@ %' J@ @' @>E .A@#' *.' G %*@-' *G@' E @E * .-' . ' *G@' @ 7 @#' @E @% ' JG DG' J@ @' 6 /@-' -' *.' 6 7%' -# $A' G >' G -#@# *.' *G@' @>E@ . ' @/@-*A' $ %G.E% J@ @' *G7%' -#7D@#' *.' #@D @' . ' *G@ D.-#@>- * .-' . ' *G@' DG E*@ %' -D 7# -6' > -A' JG.' G #' E @/ .7% A' @ 7%@#' *.' D.>E A' 6 7%' EE@ !' .>' *G@' #@* @#' DD.7-*' .' *G@' E .D@@# -6%' 6 /@-' $A' *G@' % #' I D7-#-%') JG.' % .7 '> -' 7*G. *A' -# EE @-*A' 7 *@' * 7%*J . *GA H' *.' G /@' $@@-' # . *' -' D . -6' .$ @D*. %' $A' > % @E @%@-*' -6' G %' .J -' -*@-* .-%' -' *G@' > **@ ' @' @E @%@-*@#' *.' *G@>' *G *' -' >@ @ A' G -# -6' *G@%@' -%J@ %' . ' *G@' $ %G.E%' *.' *G@' @>E@ . ' G@' *G @ J' ' @%E.-W % $ *A' -' *G@' > **@ ' .-' G > ' -# % /@#' *G@' %@@ . ' .>@' .>' D.>E D *A' -' #%E 6@>@-*' . ' *G@' D.7-D ' . ' G D@#.-' %' '% A% I D7-#7%) ' (3 "C4 *G@' D.7 #' -.*' G /@' $7 -*' *G@' -%J@ % . ' @ 7%@#' *.' * B@' *G@>' . ' 'D.-#@>-@#' *G@>' $A' G % .J -' 7*G. *A' 7*' G@ #' >. @' *G -' @W E. *' *.' *G@' @>E@ . ' @' G >%@ ' -' *G@' -@T* E D@' %7EE. *@#' $A' *G@%@' %@/@-*A' % 6- *. @%' %%7@#' *G@' #.D7>@-*' B-.J-' %' G %' C3. C4* ## @%%@#' *.' @-- %' -# E .>7 6@#' .-' %*@' /@' ' ba ' 5*) ' 6 ' 3' 7%* --> ' @*' @$ %* %-7>H' -' *' G@' D.-#@>-@#' *G@' G E*@ %' *G.76G' # % /.J -6' -A' # %E 6@>@-*' *G@ @$A' . ' *G@' D.7-D ' . ' G D@#.-' G %' C3. 4 '" E ./.B@#' %@ .7% .EE.% * .-' *' .-%* -* -.E @' I D7-#7%D.-* -7@#' @%. 7*@' -' G %' E.% * .-' E .W *@%* -6' 6 -%*' $ %G.E% JG.' $ * A.# *G@ ' * 7%*' *.' J -' /.7 ' J *G' E -D@ % ')% #' G@H .# %G.7 #' -.J' >%@' 7E' G' >$.%@ ' *G@ @' J.7 #' -.*' ' *.' $@' ' G@.#.% 7%' 6 7%4' .J -' #@ D.-%' 7%* 7% -# @$ %* -7%' J *G' .*G@ %' #@D @# 6 -%*' G >' -# @-.7-D@#' G %' D.>>7W - .-'(*@ ' JG DG' G@' J .*@' *G@%@' *J.' #@ D.-%' ' .-6' / *7E@ * /@' @**@ ' JG DG' %@T* -*' #@E.% -6' *G@>' .>' *G@ ' . D@ -# @TD.>>7- D * -6' *G@>' %@JG@ @' *G@' $ %G.E% . ' A D7>' D.-W #@>-@#' *G@' C3. C4' -' %A-.#(' *G.%@' . ' . *G' D ' # #' *G@' % >@' -# @/@-' . > A' @TD.>W >7-D #@# 6 7%' @%@ / -6' G >' .-' A' *G@' E@- D@' . ' *G@' DG7 DG') @*' 7-.-' 3' "' baM' bb"H' >@#' $A' *G@' D.-%@ 7@-D@% . ' G %' D* 6 7%' -. J' @D @# G % C3. C4* -# %@@>%*.' G /@' @E @%@-*@#' *.' *G@' ? @%@ -%' *G' *G@' # %%7@#' *' 7-J -6 A' E @ # -6' %.' 6-. -D@' . ' *G@' @>E@ . 4% -*@-*. -%(' *.' J G DG' @TD7%@%' I D7-#7%' @E @%' *G *' G@' D.7 #' -.*' E @ # 7-J W -6-@%%' % -D@' -.' %@/@ @' E@ %@D7* . -' G # $@@-' 7%@#' *.' D.>E@ ' G >(' -#' *G *' *G@' E @ ' . ' 6-. -D@' J % -D.-% %*@-*' J *G' *G *' . ' 7-J W -6-@%%' @' ** $7*@%' G % J G. @' D* .-' *.' #@% @' . 'D.7 *' /.7 ' -# E.% * .-' % G % @ @' %@D @*' E .> %@' *.' G@.#. ' G # $@@-' #7@' *.' >$ * .-' @' D.7 # ' -.*' G.J@/@ ' 7-#.' J G *' G@ G # #.-@' . ' *G@ C3. C4' J % -.J' B-.J-' -# J #@' 7%* D7% -# @$ %* -7%G /-6' * B@-' 7E.-' *G@>%@ /@%' *.' D D7 *@' D.E@%' . ' *' . ' #. -6' J G DG' J *G.7 *' G % @ /@' G@' %@/@ @ A' @W E ./@%' *G@>' -' G %@ @**@ ' *.' *G@>' *G *' G %' $@@-' @ @ @#' *.' @ %@@>%* *.' G /@' J %G@#' %.' *.' > - 6@' > **@ %' %' *.' $@' $ @' *.' $ DB' .7 *' -@D@%% A' *G .J -6' *G@' -7% . ' $.*G' *G@' @T DW * .-' -# *G@' E .>7 6 * .-' . ' *G@' C3. C4' .-' *G@' @>E@ . ' ' -A' 7 *G@ ' E .. ' J @' @' -@@#@# . ' G %' #.7$ @' #@ -6' J @' %G.7 #' G /@' ' 6- ' .-@' -' *G@' D*) ' * $@' * 7@H' *G *' * *G@' /@ A' * >@ JG@-' G@' J %' *G7%' * A -6' *.' E@ %7 #@' *G@' ? @%* @ -% *G *' G@' J % .-' *G@ ' % #@' G@' ? % -#7D@#' $A' *G@ @>E@ . ' *.' * B@' ' %@D @*' . *G' $@ . @' G >' *.' #.' ' G@' D.7 #' *.' $ -6' $.7*' *G@' D.-#@>- * .-' . ' *G@' G @@' G E*@ %' G@' . *G' % #' *.' G /@' $@@-' *G7% * B@-' **@%*@#' $A' G@.#. % . ' @% @ ' -# *G@' E * D -' @*G@67% ' E @%@-*' * *G@' * >@' . ' %J@ -6' -# # *@#' *G@' QM #' A@ ' . ' &7%* - -' % 6 /@-' >.-6' *G@' D*% . ' *G@' O*G' %@%% .-' . ' *G@' b*G' D.7-D ') $$@' /. ' / ' E' ^Na H' -# > A' G /@' $@@-' E .#7D@#' *G@-' J *G' .*G@ ' #.D7>@-*%' JG DG' J@ @' %@-*' $A' *G@' @>E@ . ' *.' D.>E .>%@' 6 7%' G@ @' %@@>% *.' $@' -.' %7 D@-*' @ %.-' *.' #.7$*' *% 6@-7 -@-@%%' -' *' G@' %J. @' -' *G@' >.%*' %. @>-' .>' *.' 7-*@' J *G' *G@' @>E@ . ' *.' *G@' 7*>.%*' .' G %' E. J@ ' *.' D 7%@' *G@' DG E*@ %' *.' $@ D.-#@>-@#' -# - *G@>* 2@#' ' *.' * B@' -.

' %' % -D* *A' -' E7$ D' .E - .-' &7%* - -4% . J -' @ 6 .7%' %D 7E @%' -# ' #@% @ - .J'*.' D.-D *@' *G@ ' *G -' *.' * *@' > A' G @' D.-%E @#' *.' E @/@-*' -A1' -# %.' *G@' E.E@' @> -@#' % @' *G@ @' -#' -' 'E.% * .-'*.' # D* *@' *G@' *@ > %' .-' J G DG' G@' J.7 #' * B@' E *' -' *G@' . *GD.> -6' D.7-D ' G@' % >@ G.-.7 $ @'@>$ %%A' % $@ . @' J %' %@-*' *.' G >' *.' -#7D@' G >' *.' D >@ .7*' 6 -'7-#@' *G@' %@D7 *A' . ' '%. @>-' *G' 7*' G@' J %' @%. 7*@' -' @> - -6' JG@ @' G@' J %' * ' *G@' @# D*' 6 -%*' *G@' G E*@ %' J %' @/.B@#' -# *G@' JG. @' 7@%* .-' @D.6- %@#' %' .E@-' * ' *G@' D.7-D 'G.7 #' G /@' D.-% #@ @#' *' G@' @>E@ . ' -' G %' -T @*A' *.' %@D7 @' *G@' E.E@4% D.-D7 @-D@' *' *G@' D.7-D ' *' @-6*G' DD@#@#' *.' *G@%@' .-# W * .-% G@.#. @' %.')*G @ *@-@#' J *G' *G@' @TD.> >7< D * .-' J G DG' J %' B@E*' -' @ # -@%%' *G.76G' -.* A@*' . > A' E .>7 6@#H' 9@-- %' -# .*G@ ' $ W %G.E%'E . @ @#' G >' 'E . @%% .-'. '*G@ ' *G' -W D 7# -6' 7 ' DD@E* -D@'. '*G@' D.7-D '. ' G D@#.-' -# .'*G@' #@D @@%'. ' 'E @D@# -6'E.E@%' %%@-* -6' 7 A'*.'*G@' @/.D * .-'. 'J G *@/@ 'G #' $@@-'%.' ' %%7@#' 6 -%*' *G@' G @@' G E* %' @TE @%% -6' @6 @*' . ' -A' <* @ *>@-*'*.' J G DG' 6 7%' G # $@@-'%7$ @D*@#' -# E. .6 2 -6' . 'G / -6' * -A' * > @' @D@ /@#' -*.' *G@ ' D.> >7- .-' -A' JG.>' G@' G # @TD.> >7- D *@#' . 'D.-#@> -@# 5+ "- C' C "' I ' G7% EE @-*A' * 7>EG -*' . ' *G@' * > @' -# -/@%*@#' J *G' *G@' *@>E. A' 0# 6- *A' . ' >-@%%' 6 7% @*7 -@#' *.' .-W %* -* -.E @' *.J #%' *G@' @-# . ' *G@' A@ ' bbQ' . ' *G@' -6 .D * .-%' $@ . @' *G@' .E@- -6' . ' *G@' D.7-D ' $@*J@@-' G >%@ ' -# *G@' @>E@ . 1' *' *G@-' 7.*@%' *' 6 @ *' @-6*G' -#' @ 7*@%' @TW * D*%' *G *' G # $@@-' > #@ .>' *G@' J. B%' . G@.# . 7% . ' 9 .E%-@%* ' -#' D.-#@> -% *G@' / @J%' @TE @%%@#' %' G@ @* D (' $7*' *' E .W D@@#%' *.' E .*@%*' 6 -%*' *G@' D.-#@>- * .-' . ' G@.#. %' G >%@ ' %' ' G@ @* D' *@ ' G %' #@ *G' %-D@' G@' G #' *.*' $@@-' %.' D.-#@> -@#' JG@-' /@' -# G # # @#' -' D.> >7- .-' J *G' *G@' DG7 DG1' -# %.' 6 -%*' -A' %7DG' D.-#@> - * .-'. ' G@.<' #. @*.' .' *G@' @*@' $A' %' $.*G / -6' $@@-' DW 7 **@#' D ' G@ @%A' $A' *G@' D.7-D ' . ' G D@#.-' I - A' *G@' . .J -6' 7#6 >@-*' % 7*G. * * /@ A' E . -.7-D@#1 d' G@%@' *G -6%' *G@ @ . @' G / -6' $@@-'%@** @#' $A' 7% J *G' 'D 7* .-' -## 6@-D@' 'J@' . # -' -# #@D @@' *G *' *' %'O J 7' . ' -.'.-@' E@ * - -6'*.' . #@ % -# # 6- * @%' @DD @W % %* D ' *.' J *@' . 'E . >7 6@' . ' D.>E.%@' . ' *@ DG' -A*G -6' D.-* A' *.' JG *' J@' G /@' -' *G %' E @%@-*' D.-%* *7* .-' %%@ *@#' -#' . # -@#D.-D@ - -6' *G@' % # G @@' G E*@ %' . ' *.' > ./@' -A' 7 *G@' 7@%* .-' *@ ' *G %E @%@-*' #@ - * .-' 7*' ' -A*G -6' G %$@@-' . ' %G ' $@' .7-#' *.' G /@' $@@-'#.-@' % # . ' J **@-' -' *G@' - >@' . ' -A' .-@' E@ * - -6'*.' #@ % -# # 6- * @%' @DD @W % %* D ' . ' $A' -A' .-@' JG *@/@ ' -' *G@' > **@' . ' *G@' % >@' G @@' G E*@ %D.-* A' *.' JG *' J@' G /@' G@ @' %%@ *@#' -# . # -@#' J@' -1@/@ A' J A' @ 7*@' *' $A' *G@' 7*G. *A' . ' *G@' E.%*. D' %@@ ./@' JG DG' $A' *G@ 6 D@' . '.#' J@' E @% #@ e' G % + "e - C C4 *# *@#' ^a' 9 A4 ' bbM' J %' % 6-@#' %.' $A' % T*@@-' ? @%*@ -' $ %G.E%' -#' $A' G@.EG - 7%' *G@' DG#@ D.- ' -# @ 6 7% -# @*@ ' *J.' #@ D.-% . ' . -@' *' #.@%* EE@ ' *G *' *G@ @>E@ . ' * -%> **@#' *' *.' *G@' D.7-D 1' $7*' G@' G -#@#' -' *' *G@' O*G' %@%% .-' .-' *G@' Q *G' . ' 9 A' '%* *@>@-*' . ' JG *' G #' E @/ .7% A' E %%@#' $@*J@@-' G >%@ ' -# 6 7% Y G. J' *G@' **@ ' G #' .-D@' G >%@ ' D.-#@> -@#' *G@' DG E*@ %' -#

G #E @#6@#'G >%@ '*.'#.'%.'$A' J. #'$A' J *-6' -# $A' %. @>-' . *G(' -# G. J' G@' G #' $@@-' -/ *@#' *.' *G@' D.7-D ' -# G #' @ 7%@#' *.' D.>@' @' %@-*' %.' D.E @%' . '%-G# A' @**@ %' -#' .*G@ ' #.D7>@-*%* *G7%' >E D *-6' *G@' E.E@' -#' # @D* .-*' *G@' D.7-D ' %6-@#' $A' G >%@ ' *G *' *' %G.7 #' E .D@@#' J *G' *%' J. B' J *G.7*' @6 #' *.' 6 7%' -# @/@-' @>./@' G %- >@' .>' *G@' # E*ADG%' . '*G@' DG7 DG' G@' *%' .$%@ 7 .7% A' 7#@# *G@' @>E@ . 4% E .7%' %. D *7#@' -' #@ @-D@' . '*G@' *G' -# -' *G@ ' *J.' %7$%@ 7@-*' %@%W % .-%' E .D@@#@#*.' '#@ - *@%@-*@-D@' - *G@> % J@ @' E .-.7-D@#' 6 -%* G@.#. 7%.' 9.E%7@%* ' G %' E@ %.-' % ?@ ' % G % J * -6%' -# 6 -%*' #@ @-#@ %' .'*G@>(6 -%*' *G@' -D7 E *@#' J *W -6%' $7*' -.*' *G@' E@ %.-%' . ' $@.#. @*' -# $ %(-# 'JG.' %G.7 #' D.-* /@-@' *G@' #@D %.-%' . ' *G@' --D ' . D.-* -7@*.'#@ @-#' *G@' D.-#@>-@#' J * -6%' J@ @' '@DD @% %* D%' *.' $@' #@E /@#' ' >.-B%' . ' A>@-' *.' $@' @ D.>>7-D 7%' %. *@#' $A' - %< * !7%' *.' *G@' % -# . ' .D.--@%-% %#.7$*7 ' G@ @' %' -#@@# -.' #.7$*' *G *' > -A' $ %G.E% ?@ @' $.*G' #@E.%@#' -# $ -%G@#' $A' *G@' @>W E@ . ' $@ *-% > B@%' G@' 6@-@ ' %* *@>@-*' d' 7.>.#.' D.-%@-* @-* %@E %D.E' -'* **>' # >< - *.-@>' D *7 .>>' >7-@ $7%' # * $ -*7 (/@' -.-' D.-%@-*@-*@%' #@E.% *' -' @ 7>' >%%' %7-*(/@' - ' 76 ' * * -*@%' -' -67%* % @ D@>'@ *7>' %-%D@E@ 7-*' 7.- >' -.* ' %7-*' .>- $7%' E7*.' ->D' '>@' % @-# e') %D % ' D' TT / H' 7*' -@ *G@ ' G@' -. ' -A' D.-*@>E. A' 7*G. ' %E@ B' #@ - *@ A' . ' -A' $ -%G>@-*' 6 7%' JG DG' %' *G@ @ . @' .-' *G@' JG. @' >E .W $ $@' -%G@#. ' -.*' G@' # #' -.*' -6' @*' -' G %' >-@%%1' . '*G@ @' %' -.' #.7$*' *G *' G@' %..-' DG -6@#' %#@%' .-D@'>. @' %%@-* -6'*.' -#D.-# ><' -6' *G@' #@D @@%' . '*G@' D.7-D ' -#' *G7%' 6 / -6' *G@>' *' @-6*G' *G@' %-D* .-' . ' *G@' .> -'%@@' G *'G@# #'*G %' %' -# %E7* $@' -#' DD. # -6'*.' / 6 7%')5 b' 'D'MaH -' J *-6' AAE#)=3 3%(-. ' #.@%' *G@ @' %@@>'*.'$@' / #' @ %.-' . ' #.7$*-6' *G@'6@-7 -@-@%%' .'*G@' *J.'J **@-' #.D7>@-*%' -' JG DG' G %' @D -* *.-' %' #@D @#' G@' %*' . ' *G@%@' %' ' @**@'*.'*G@'E * DG' -*ADG 7%' %*' E7$ %G@#' $A' E@*@'#@ 9 D' .>' '9 ' -'*G@' 8 ' ,')^FaQH' -' @@B' -#' *-'5 "'3 --' 3'3. '9 ' I ' ' " 4 ' I ' "] "' EC-3'3--'888' 3' 2^ ' 3 -* %'^FFN Y' 6 /@-' -' $$@' + ". ' /. ' / ' E~ QMNH' G@ @ %.-%'*G *'G /@'$@@-' ##7D@#' . '#.7$*-6' *') %' *.' JG DG' %@@' &' -@ '"' 3 ' R # -- *' 3 ' I*' "' D' OH ' > -A' @%* -6' . -' *% D.-*@-*%' #D7-*' E >@' -' G DD@' #@D @* ' D.-* -@ 'E 7 ' -.-' D.-* ' > 6 %' %@# % E.< %*. . D' # 6- * * ' 7 >' % '@*' -@E* Y @' -.' E . . %' *G *' 6 7%' # #' -.*' J *@' ' ' -' *' G@' ** $7*@%' G %'. J -' . > @ ' # %%@-*' . >' *G@' / @ J %% ' G %' $ @*G @-' *G.76G' G@' G #' @ A' G@ # *G@' % >@' *G' J *G' *G@ >' *.' *G@' > DG - * .E%' .

G@' @-@>A' . ' > -B -#' JG.' G # #@D /@# G >' ' $7*' *' @-6*G' G@' % A%' .# G # @- 6G*@-@# G %< > -#' *.' E@ D@ /@' *G@' * 7*G' %' #@% @ ' .-6(G / -6' $@@-' *.' %D@ * -' *G@' * 7*G' G@ -@@#+ -.*' $@' %G >@#' G@' D.-* -7@%' *.' DB-. J @#6@# . >@ < @ . ' % -D@' @/@-' %.' # %* -67 %G@#' ' *G@. .6 -' -# > %*@ ' . ' *G@' * -' -67 6@' % 767%* -@< G # D. @D*@#' G %' . J -' J * -6%' -# @* D*@# G %' . J -' J #%' @' D.-D 7#@%' * G 7 % d' ?G@ @W . @' J@' - *G@ > * 2@' -# D.-#@>-' *G@ . @% # *G @@' >E .7%' DG E*@ %' @' *G@' %.<D @#@E %* @< . ' $ %' *.' 9 %' *G@' @ % -' -' JG DG' *G@ $./@' #@%D $@#' J DB@#' $ %EG@> @%' @ D.-* -@#!' -# *G@' >E .7%' G@.#. 7%' . ' 9.E%7@%* ' J *G' G %< J DB@#' J * -6%' -#' JG *' G@.#. @*' >E .7% A' J .*@' -#' JG.%./@' * -A' * >@ %G ' G. # *G@>' *.' $@' @D@ /@#' . '#@ @ @#*.' . '%G '@/@ < @-#@ /.7 ' *.' %@*' % #@' *G %' E @%@-*' D.-#@>- * .-' J@' D.-#@>-' J *G' *G@' B@' - *G@> ' 7* *G.%@< JG.' E @%@ /-6' *G@' * 7@' *G' #@D @# $A' *G@< .-' %A-.#%' . @% #' G /@' D.-#@>-@# . ' #.< D.-#@>-' *G@' % #' G @@' G E*@ %' J@ G.# %< $@*G @-' -#' @ .J' E @%*%' -# JG *@/@' > A< G /@' $@@-' E .>7 6@#' . ' -AJG@ @ .7-#' JG@*G@' -' >A' - >@' . '*G *' . ' -A' E@ %.-%' JG *@/@' -'#@ @-D@' . '*G@' % # G @@ G E*@ %' $A' *G@' 7*G. *A' . '*G %' E @%@-*' 7 'D.-%* *7* .-' J@' #@D @' -7 ' -#' /. # e G %' @**@ ' %' # *@#' @D' ' 'bbM' @' % ' >. -*G%' *@ ' *G@' D.-D 7% . -' . '*G@' D.7-D ' G@< .*G@ ' #.DG >@-*' $./@' %E.B@-' . ')# *@# I@$3 QM ' bbaH ' J %' %*' E7$ %G@#' $A' -2 7%' -' O 2' + . ' + " ' E ' ^Fb^' .>' -' . # 9 ' -' *G@' (, ' + "' *' %' @-* *@#' d' . -< %* *7*7>' 6 ' E . ' # >- * . -@' ->' E *-< . 7>'e')6 /@ ' -' $$@' . ' / ' E' QMNH' $@ -6' ' @-6*GA' E . #7D* . -' B@' *G@' E @/ .7% + "- ' * *7>' -#' >7DG' -' *G@' % >@ %*A @' *@ TW E @%%@%' @-* @ 6 @@>@-*' J *G' *G@ #@D % . -% . ' *G@' D.7-D ' -#@-#%' ? *G' *G@ % >@#@D * . -' J. #' . '?. #' %' G %' $@@-' 7.*@# $./@ . >' *G@' @**@ ' *.' 7*ADG ! &7%* - -' G / -6' *G>%' ** -@# G %@-#' 6 W 7% J %' . J@#' *.' /@' *G@' >E@ ' D *A' . -' .>@' *@ ' D.>E @#' $%@-D@' . ' O A@ %' G / -6' $@ . @' G %' #@E *7 @' .$* -@#' .>' *G@' @>E@ . ' D@ * -' 6 -%* E / @6@%' -# @@>E< * .-%' . ' *G@' E@. E' B>@' -# * A') . -' 3' ' bba' T' T' ' T H' X' 7* G@ # @# . -' G %' J A' * A D7%@' DD. # -6' *.' - %* % %' .>% -' ** DB' . '*G@' %*. -@' % ! DD@ %. *G@#@ @. @' @ 6 %' @ ' 7-#@ ' %7%E D . - ' G / -6G %*@-@# G %' @-#' J *G' @%E@D*' *.' JG DG' G 6@' %@@ *' .-' A> 7%^' G@' @T D*' # *@ . ' G %#@ %@ *G %-.* B-. J-(* J %' @ *G@ ' *. J #%' @-# . ' *G@ A@ ' bba' . ' -' *G@' @ @' E *I' bb L' %< $. #A' J %' D. -/@A@#' *.' .>@' -# I $- @# -' *G@< DG7 DG' . ' *' 9 D@ %' . -' *G@' Z- -' ? A 6 7%' J %@/ #@-* A' ' > -' J *+' 6.' # >-@%% . ' DG D*@' . ' E -D E @ -' @TD@E ? . -' -' *G % @%E@D*' *.' *G@' > . *A' . ' -D@-*' ! E@% ' JG. ' 7%7 A' > -* -@#' J@ ' *G@ # 6- *A' X #' -*G. < *A' . ' *G@' 6 @ *' . > -' %@@ 6 -%* I' >E@ ' #@%E. * % >' G@' **@>E*%' . ' .- 7% I . ' / -# W D *@ G %' D. -#7D*' *@ ' G@ G # $@D. >@ I' J 7' E. E@' *G. 76G' . J -6' G >' *. ' G /@ $@@-' D @ *7 @' $@ . @' @ E * $ A' 7- / -6' > -4% DG D*@ ' J %' . ' ' E @D@ *G . 76G. 7*' %@@>% *.' G /@' $@@-' @/@' @ #A' *.' @-*@

I . ' D. -@D*7 @% %*.' *G@ # *@' %@@ 6' "' .# ' "' bbb' ' -# 9 -% % -.*@

^^bQ

G %' @-#' .' G > ' J *G' *@-7%' &@ .>@' #@# D *@#' G %' * -% *.-' .' 7%@$ 7%%' .G . - D @' -'*G@' A@ 'M Q' -'*G@' E @ D@' *.' *G@' %@D.-# E *.' *G *' J. B' -D@-* %' %' -.*' D @#' E @%$A*@ ' JG@@ % *@ J #%' G@' D.-%* -* A' $@ %' *G *' * * @' -# *' %@@>%' D@ * -' *G *' G@' J %' 'E @%$A*@ '. '*G@' DG7 DG' . '.-%* -* -.E @')&@ .>@' . " ' "' ' -' D' a^H ' ?@' > A' *G@ @ . @' %7EE.%@' *G *' G@' J %' . # -@#' @ A' -' M Q' 7*' JG@*G@ ' B@' &@ .>@' G@' J %' . # -@#' 6 -%*' G %' . J -' J ' . ' . '%.>@ .*G@ ' @ %.-' G@' -@/@ ' 7 @#' *G@' . D@' . 'E @%$A*@ ' /@-' JG@-' *G@' > - %* A' . ' ' E @%$A*@ ' J %' %E@D A' -@@#@#' -'*G@' >. - %*@ @%' *' @*G @G@>')MNa H' *G@' E D@' 7 -.DD7E @#' $A' &@ .>@' -# -D@-* 7%' G #* .' $@' %7EE @#' $A' *G@' @67 ' . # - * .-' . ' 7 - -7%' G *' G@' B -@J' $.*G' @@B' -# * -' %' %G. J -' $A' *G@' E @ D@' *.' *G@' DG . - D @' . ' 7%@$ 7%' JG@ @' &@ .>@' J * -6' *.' G >' -' * -' @TD7%@%' G %' E.%% $ @' 7 *%' . ' * -% * .-' $A' EE@ -6' *.' -D@-* 7%4%' EE @W D * .-' . ' *G@' -@D@%% A' # @ @-D@' $@*J@@-' ' * -% * .-' -# G-' . 6 - ' J * -6' %' %G. J -' -' *G@' D.-* %*' $@*J@@-' *G@' : :' -# *G@' @@B' @%* >@-*' G@' % >@' #@# D * .-' %G. J %' *G *' G@' J %' -*@ @%*@#' -' 6@-@ ' G %*. A' @' %G @#' && .>@4%' # * .-' . ' 6@7 ' *@-' *' %' G@ 6G*' -# %B@#' G >' *.' * -% *@' ' G %' J. B%' -*.' * -' G %' J %' -' >E.%% $ @' * %B' $7*' *G@' E @ D@' *.' *G@' * -% * .-' . ' 6@-4%' .>W >@-* A' .-' &@ @>' G' -# 2@B @')# *@' -.*' T@#H' %G. J %' &@ .>@4% J %G' *.' * -% *@' % >7DG' % E.%% $ @' -.*' .- A' . ' *G@' D. > >@-W * @%' $7*' @/@-' . ' *G@' #. D* - ' J. B%' -' *G@' A@ 'M Q' -D@-* 7% DD. >E - @#' &@ .>@' *.' . >@' $7*' J *G. 7*' -*@-# -6' *.' %* A' *G@ @' &@ .>@' % A%) .-*' "' ' -\ D' a^H' *G *' -D@-*' G #' 7 **@#' .-%* -* -.E @' % G@' G #' 7 **@#' -*.DG' *G@' E D@' . 'G %. # - * .-' %.' *G *' *G@A' > 6G*' -' %. *7#@' >@-*' *G@' % -% . 'A. 7*G' -#' -/. B@' *G@' >@ DA' . ' G %*' ?@' #.' -.*' G@' . 'G >' #7 -6' &@ .>@4%' %* A' *' .>@' $7*' *G@A' @ *' .>@' *. 6@*G@' -' M b' -#' %@** @#' J *G' G >' *' @*G @G@>' 5+ " ' C ' QQH' @' %G @#' -.*' .- A' &@ .>@4% %*7# @%' $7*' G %' %D@* D % >' -#' G %' D. -* ./@ %' -* E W *G @%' @' J %' %@/@ @' -' G %' 7#6>@-*' 7E. -' 6 -* 7%')&@ .>@' ' T ' M' ' MNF H' -# G@' D. <. E@ *@#' @ 6@ A' -' *G@' %7$%@ 7@-*' D. -W #@>- * .-' . ' 6@- %>' -' %G@' A@ ' MNF . ' MNO' G@' J@-*' *.' .>@' . ' JG *' D 7%@' %' 7-W B-. J-' 5+ " ' C ' Qa H' 7 -7%' JG. ' D >@' *G@ @' %. >@' * >@' *@ ' ..B@#' .-' G %' E @%@-D@' *G@ @' %' -' %. >@' J A' G. %* @' *. ' G >%@ ' G %' &@ .>@' E. -*%' .7*' J %' 7- @ %. - $@' % -D@' 7 -7% G #' -.*' @ DG@#' .>@' * ' *J. ' A@ %' *@ ' -D@-* 7%($7*' -. ' #. 7$*' G@' *. D' * ' -*' E W -' *G@' E. D@@# -6% 6 -%*' 6@- %>' -' JG DG' 7%@$ 7% . ' @>. - ' -# &@ .>@4%' .>' -' @-#% J@ @' D* /@ A' @-6 6@#' -' G %' @*7 -' *.' @*G @G@>' -' a" " ' G@' J %' 7 . ' *G@' %7$ @D*' ' .>@' -# * A' G@' @E. *@#' G # $@@-' #@ /@ @#(-# G %' E %@' . ' G@. EG 7%' . ' @T -# ' %' G / -6' $A' G %' @**@ '). ' *G@' E. E@' - %* % 7%(. D7 @#' *G %' #@ /@ -D@' %' D. > W >7-D *@#' *.' *G *' E @ *@' -' &@ .>@4%' @**@ ' 5) ' ' @#' H' *.' G >' *G@' %*' >@-* . -' . ' -D@-* 7% JG DG' G %' D. >@' #. J -' *. ' 7%

_? ' ' I

: & ')NH ' ' @-#' *.' JG. %@' @**@ ' J *G' %. >@# . 7$*' %*.' %6@-7 -@-@%%' *' 767%W * -@' @E @#' *' 6 @ *' @-6*G ' @' J %' *G@ + ' , Y '

%7DD@%%. ' *' *@--' . ' .6 *7%' #7 -6' JG. %@' @* >@' 767%* -@' %' A. 7-6' > -' G # B-. J-' G >' *' *G 6@' -' G %' @E A' 767%* -@'#@ @-#%% @E @%% . -' $A' @6 ' >@ -%' . ' . - * %*%' JG. %@' D. 7#7D*' %' / . @-*' -# /@T * .7%' ($7*' G@' @W . D@%' *G *' %. >@' . ' *G@' D- > D@ .7%' G /@' @*7 -@#' *.' *G@' DG7 DG' . > @' @> -' -' *G@' . - * %*' @G@*G@' . ' *G@' DG7 DG' . > @' @ @#' E @%$A*@ ' . '*G@' DG7 DG' . ' *G@' DG7 DG' . > @' @ @#' *.' *G@' DG7 DG' . > @' @ @#' $A' @ ' *.' *G@' DG7 DG' . - * %*' @-#' *.' *G@' DG7 DG' . > @' @ @#' $A' *G@' E @ D@' *.' *G@' * -% * .-' . ' 6@-4%' . > W >@-* A' .-' &@ @>' G' -# 2@B @')# *@' -.*' T@#H' %G. J %' &@ .>@4% J %G' *.' * -% *@' % >7DG' % E.%% $ @' -.*' .- A' . ' *G@' D. > >@-W * @%' $7*' @/@-' . ' *G@' #. D* - ' J. B%' -' *G@' A@ 'M Q' -D@-* 7% DD. >E - @#' &@ .>@' *.' . >@' $7*' J *G. 7*' -*@-# -6' *.' %* A' *G@ @' &@ .>@' % A%) .-*' "' ' -\ D' a^H' *G *' -D@-* G #' 7 **@#' .-%* -* -.E @' % G@' G #' 7 **@#' .-%* -* .DG' *G@' E D@' . 'G %. # - * .-' %.' *G *' *G@A' > 6G*' -' %. *7#@' >@-*' *G@' % -% . 'A. 7*G' -#' -/. B@' *G@' >@ DA' . ' G %*' ?@' #.' -.*' G@' . 'G >' #7 -6' &@ .>@4%' %* A' *' .>@' $7*' *G@A' @ *' .>@' *. 6@*G@' -' M b' -#' %@** @#' J *G' G >' *' @*G @G@>' 5+ " ' C ' QQH' @' %G @#' -.*' .- A' &@ .>@4% %*7# @%' $7*' G %' %D@* D % >' -#' G %' D. -* ./@ %' -* E W *G @%' @' J %' %@/@ @' -' G %' 7#6>@-*' 7E. -' 6 -* 7%')&@ .>@' ' T ' M' ' MNF H' -# G@' D. <. E@ *@#' @ 6@ A' -' *G@' %7$%@ 7@-*' D. -W #@>- * .-' . ' 6@- %>' -' %G@' A@ ' MNF . ' MNO' G@' J@-*' *.' .>@' . ' JG *' D 7%@' %' 7-W B-. J-' 5+ " ' C ' Qa H' 7 -7%' JG. ' D >@' *G@ @' %. >@' * >@' *@ ' ..B@#' .-' G %' E @%@-D@' *G@ @' %' -' %. >@' J A' G. %* @' *. ' G >%@ ' G %' &@ .>@' E. -*%' .7*' J %' 7- @ %. - $@' % -D@' 7 -7% G #' -.*' @ DG@#' .>@' * ' *J. ' A@ %' *@ ' -D@-* 7%($7*' -. ' #. 7$*' G@' *. D' * ' -*' E W -' *G@' E. D@@# -6% 6 -%*' 6@- %>' -' JG DG' 7%@$ 7% . ' @>. - ' -# &@ .>@4%' .>' -' @-#% J@ @' D* /@ A' @-6 6@#' -' G %' @*7 -' *.' @*G @G@>' -' a" " ' G@' J %' 7 . ' *G@' %7$ @D*' ' .>@' -# * A' G@' @E. *@#' G # $@@-' #@ /@ @#(-# G %' E %@' . ' G@. EG 7%' . ' @T -# ' %' G / -6' $A' G %' @**@ '). ' *G@' E. E@' - %* % 7%(. D7 @#' *' %' G *' #@ /@ -D@' %' D. > W >7-D *@#' *.' *G *' E @ *@' -' &@ .>@4%' @**@ ' 5) ' ' @#' H' *.' G >' *G@' %*' >@-* . -' . ' -D@-* 7% JG DG' G %' D. >@' #. J -' *. ' 7%

_? ' ' I

: & ')NH ' ' @-#' *.' JG. %@' @**@ ' J *G' %. >@# . 7$*' %*.' %6@-7 -@-@%%' *' 767%W * -@' @E @#' *' 6 @ *' @-6*G ' @' J %' *G@ + ' , Y '

%7DD@%%. ' *' *@--' . ' .6 *7%' #7 -6' JG. %@' @* >@' 767%* -@' %' A. 7-6' > -' G # B-. J-' G >' *' *G 6@' -' G %' @E A' 767%* -@'#@ @-#%% @E @%% . -' $A' @6 ' >@ -%' . ' . - * %*%' JG. %@' D. 7#7D*' %' / . @-*' -# /@T * .7%' ($7*' G@' @W . D@%' *G *' %. >@' . ' *G@' D- > D@ .7%' G /@' @*7 -@#' *.' *G@' DG7 DG' . > @' @ @#' E @%$A*@ ' . '*G@' DG7 DG' . ' *G@' DG7 DG' . > @' @ @#' $A' @ ' *.' *G@' DG7 DG' . - * %*' @-#' *.' *G@' DG7 DG' . > @' @ @#' $A' *G@' @ *' .>@' . ' *G@' DG7 DG' . ' *G@' DG7 DG' . > @' @ @#' $A' *G@' @@*' *G *' .- * %*%' JG. %G. J@#' %@/@ *A' 6 -%*' *G@' + T > - %*%' -# .6 * %*%' JG. ' G # -. *' A@*' %@E *@#' . >' *G@> ' EE@ @#' *. '&7 -' . ' E .*@D* . -' %' *G@ ' @ @<' *G@ %' G #' EE@ @#' *. ' .-%* -* -@' 6 -%*' .@D -7%' @' *G@-' @E@ *%%. >@' 67 > @-*%' . -' *G@' 7@%* . -' . ' *G@' D. > E D *A' . ' *G@' DG7 DG' -' -# / #7 ' -# %E@D ' D*%' -' . #@ ' *. ' %G@J' *G *' *G@' 7@%* . -' . 'D. > E7 % . -' *- >%' - . *' . ' *G@' D* *. J #%' JG DG' *' %' @T@ D %@#' $7*' %' 7 *A' JG@*G@ ' 6. . #' . ' $ #(-# %' 6. . #' @ @D*%' @ %@@-' -' *G@' @*7 -' . ' > -A' *. ' *G@' DG7 DG' @' @-* @ *%' G %' @-# *. ' $ -#. -' G %' %@' .E - . -%' -# -. *' J *G' G %' .$%D7 @' -#' %D -*A' -#' . ' . J@ %' *' *@- - ' -#' ' @J' . *G@ ' E D@%' *. .EE. %@' *G@' *G. D' G7 DG' ' *G@' . - * %*%' @' -. *' *. ' $@ %*@-@#' *. ' -. ' *G@' $ T > - %*%' G. J ' > 7DG' @%%' *G@' .6 * %*%' ' > @ @' @ - > $<D7 *' . ' . > ' *G@' 6@-@ ' $. #A ' -#' JG. ' D -' G /@' -. ' D > ' *. ' $@' D @#' *G@' G7 DG' . ' G %*' 7*' G %' @-#' @ %' @%*' > E@ ' D. > E7 % . -' <> A' 6 /@' .DD % . -' *. ' &@ J %' -#' E 6 -%' *. ' $ %EG@ > @(JG@ @ %' *G@A' J ' *G@' %D. ' *' *G@ ' %> ' -7 > $@ %' ?G. ' D -' G /@' -. ' 6G*' *. ' %@E *@' . > ' *G@' DG7 DG' G@' % A -6%' . ' A' $. 7*' *G@' E @/ @-D@' . ' -' .E - . -%' .76G*' -' *. *' $@' E@ /@ *@#' % ' *G@' DG7 DG' G #' #. E*@#' *G@ > (-. ' *G. %@' . ' AE -' $. 7*' *G@' # % 6 @@ > @-*' $@*J @@-' @*@ ' -#' 7 ' % ' *G@A' J@ @' D. - D ' -#' % ' *G@' **@ ' #' *. > -*' > A' *G@' 7 - *A' . ' *G@' DG7 DG' JG@-' -' G %' @**@ ' *. ' &7$ -7%' G@' * 76G*' *G *' -' %. > @' D %@%' *G. %@' JG. ' G # $@@-' $ E* 2@#' . 7*% #@' . ' *G@' DG7 DG' %G. 7 #' $@' @D@ /@#' -*. ' *' J *G. 7*' @<$ E* %> ' . > @' G /@' *G. 76G*' *G %' . E - . -' *. ' G /@' $@@-' %D $@#' %@ A' *. ' AE -' -' . E - . -' -' JG DG' 767%* -@' #. @%' -. *' 6 @@($7*' *G -B%' *G *' *@ J #%' D. @D*@#' G %' . E - . -' . ' *G *' G %' 6 @ *' DG *A' D. /@ %' *G %' $. *' @' %. ' 7. *@%' DG. - 7%' ' . - * %*' JG. ' D. -#@ > -@#' *G@' %@' / @J%' . ' G %' . J -' E *A' ' G@' % A%' JG. ' %' DG. - 7%' @' G@' @E @%' *G@' > -' J G. >' >@- -' E7*' #. J -' '%7EE. %@' *G *' G %' %* *@W > @-*' %' *. ' D. > > 7- -6' J *G' *G@' DG7 DG' J %' 7-* 7@' @*' G >' @*7 -' *. ' AE -' '*G@' DG7 DG' %' E. 7*@#' $A' *G@' 67 *' . ' -# / #7 %' *' >7%*' G /@ # @#' . 7*' G@ @ @' AE -4%* > @' G@' DG7 DG' #. @%' -. *' @<$ E* 2@' E@ %. -%' @*7 - -6' . >' . - * %>' -A' >. @' *G -' 7 ' $ E* 2@#' # %D E @%' . ' &. G-($7*' @/@ A. -@' JG. ' @*7 -%* . <' *G@' * 7*G' > 7%*' #. ' %. ' *G . 76G' E@ - *@-D@') 76') ' NM ' + * I '

_ ' ? ' ^

a' c

>.- %*@ A' . ' @ -%' ? %' '%* .-6G. #' . '%@> <' @ 6 -'*@ .G -=)' .'*G@'E @%@-*' J *@ '*G@%@' @ %.- -6%'#.'-.*' EE@ '*.'D A'D.-/ D*.-

%' @6 #%' *G@' - >@ 5 ' *' %' @-.76G'*.' @W > B'*G @*'*G@' -> @ . ' -D@-*' J %'@TD@@# -6 A' D.>>.-'@%E@D A' -' 7 '#7 -6'*G@' b*G' D@-W *7 A'(-# *G *' *' %D.-%@ 7@-*A' >E.%% $ @'*.' A' >7DG' %*@%% 7E.-'*G *' D D7>%* -D@' G@' E @%7>@# #@-*'*A' . '*.-@' $@*J@@-'*G@' 1 ' 4 -' -#*G@' + 44 " C4'> ' J '$@'-.* D@#' -'.7 '@E*.>@'.'*G@' **@' J. B' @%E*@*'G@' -6@-7*A' .' > -A' #/.D *@%' . '*G@' #@-*'A' . 7*G. %G E' @%E@D A' * %' @T -#@ ' -# DG> #*' *G@' J *@ ' %' D.>E@ @#' *.' % A' " "' SC ' G # A')DH' ' >.-B' . ' @ -%' .'*G %' E@ .# J %' $A' -.' >@ -%' -@D@%% A' ' %@> < @ 6 -' *' .7E'$ %G.E' . .A@%' H8* * ')QH] ' J %' ' >.-B' . ' @ -%' -#' E .$ $ A' .J-' $.*G@' *.' -D@-* 7% ' .J' *G %' E @ *@' JG.' DD.>E - @#' *' @ > * ') H]' *.' * -' .-' -' -*< @ 6 -' > %% .-' J %' -@/@' %.' >7DG' %' %7%E@D*@#' . ' *G@' % 6G*@%*' %@> < @ 6 -'* -6@' -#*G@' . -# %*% EE@ ' J *G' %.>@' . D@*.' *G@' @7 .6 @%' . ' @ -% $A' 7DG@< 7% ' #.- -%' @% 7% ' -# .*G@' @> -@-*' # / -@%' %@/ #@-D@' . '*G@' 6@-@ '. *G.#.TA' . ' *G@' >.- %*@ A' *' > A' $@' % #' *G *' %.>@' . ' *G.%@' JG.' * B@'*G@' -@6 * /@'%#@'%7DG' % .< - 7% ' @' E @ 7# D@#' 7*' *' %' -.' @%% * 7@'*G *' %.>@' . ' *G@' & -%@- %*' J *@ %' %7DG' % . %' # %E A' '#@D #@#' *@-#@-DA' *.' E @%% @/@ A*G -6' 6 -%*' -' 7*G. ' JG.' D --.*' $@' @DB.-@#' >.-6'*G@'*G. .76G' -# 7-G@% * * -6' # %D E @%' . ' *' 767%* -@' -#' *G *' *G@A' *.' EE . DG' *G@' %7$ @ J.' E %%' .-' *.' JG *' % C" 2 - ' #W > **@#' *.' $@' *G@' 6@-7 -@' -# 7*G@-* D' E .#7DW * .-'. ' -D@-*' *G.76G' . ' $ @/ *A4% % B@' *' % 7% 7 A' B-.J-' % *G@' + 44 " C4' *% 7 ' * * @' % *G *' 6 /@-' $./@' - >@ A' I " " ' R " "-' 32 -C-' A ' " -' 4" C4' " 2 -' R; . C4' + 44 " 4"

G@' >E. * -D@' -# D@ @$ *A' . ' *G % ' J. B' %@@>' *.' 7% * A' *G@' -%@ * .-'. ' '$ @' @E *.>@' . ' *%' D.-*@-*% ' % -#@@# G % $@@-'#.-@' $A' .>' @ @' -# .*G@ % ' -' *G@' . >' -' JG DG' *' G % D.>@' #.J-' *.' 7% * @T*@-#% '@/@-' -' '#7.W #@D >.' @# * .-' *.' .- A' ^b"' E 6@%' -# D.-% %*% . ' aQ' %G. *' DG E*@ % ' A "C-') % -D@-*' D @#' G >%@ H $@6 -%' $A' %* * -6' *G *' G.76G*' * > 6G*' $@' 7% @ 7 ' -# -' DD. # -D@' J *G' D E W *7 ' E @D@E*%') @7*' TTT ' O (' ./' TT ' ^O ' ^H' *.' J *@' #.J-' D@ * -' E -D E @% ' J G # ' G@' G #' @D@ /@#' .>' G. A' *G@ %' *' % -@@# 7 ' ' G >%@ ' *G *' G@' > A' @E ' *G@' @@$ @-@%% . ' >@>. A' >@' -# E D@') EG@%' ' ^N(' ^' *' @*' ' Q^(' % >' T /' _ ' T /]' H' @' -' G % /.7 ' *G@' @*' . ' *G@' >.- %*@ A' -# G % @TE@ @-D@' . ' @' @' J ' * A' 4 " ' - " *+.' @D. @D*' *G 7 A' -#*.' J *@' % >E A' 5A ' %' *@%*% *.' # %D@ -' *G@' * 7*G' . ' *G@')B *G. @' *G' . >' G@ @%A' J ' @ %.76G*' %*' -' , ' C , ' ' , 2 " ' J* -# -@T*' "' ' 3 "' ' , ' : , ' +,C , ' G@' %@D.-# %.7 D@' . ' - . > *.-' J.7 #' -.*' $@' -@@#@#' G #E.*' '*G@' @ # -6' G@ @* D%'<D >@#' *G@' %7EE. *' . A' D E*7 @')D EE' ' H' ?@' >7%*' G. #*G *' JG DG' G % $@@-'$@ @/@#' @/@ A W JG@ @' J A%' $A' '5SC 3' C SC *' SC 3' - 4 * SC 3' 73H 4" C-' . 3 C4' - *' -' .*G@' ?. #%' J@' >7%*' . .J' "2 - 4*' SC 4* + -"-@4 4' 7-#@ %* -# -6' $A' *G@' %*' *G@

6 @@>@-*' . ' ' . ' >.%*' ' $ %G.E%' -# #.D*. %')D E' H' ' %> ' E. *.-' . ' *G@' DG7 DG' # %%@-* -6' .>'*G@' @%*' >7%*' $@' D7*' . ' B@' -' '-%.7-# >$'(- A' @/@-' ' 6@' E. * .-' ' *' #.@%-.*' $ #@' $A' -* 7 *A' 7%* *.-% @' . #@#' -@6 * /@ A' $A' *G@' G %*. A' . ' .- < * %>' -# . ' - >('E.% * /@ A' $A' *G@' *@ DG -6' . ' *' >$.%@' -# . '.*G@' @> -@-*' D.-@%%. %')D EE' / </ H' -* 7 *A' J %' .-' *G@' % #@ . ' E.E@' *@EG@-' $ %G.E' . ' *G@' E.%*. D' %@@' -#' 6 -%*' *G@' @TD@ @-*' 6 EE -7%' $ %G.E' . ' *G 6@' JG.' #@% @#' *.' @<$ E* 2@' G@ @* D%' 7@' *G@' @<$ E* 2@ %' D >'*G@' % -D* .-' . ' *G@' G. A' AE -($7*' *.' #.' %.' %' $@G / -6' B@' >'*.J #%' . G' . '.-'*G %' E. -*' *G *' E .7% > *A' @ @#')D EE' T <T H' E.%*. D' J -*' . ' JG *' G %' $@@-' #/ -D@#' > A' $@' .7-#' -' *' 7 4% J * -6% ' %' -' *G@' @E %* @%' *.' >.*GA' -#' *7% 5 -- 4 #*.'*G@' .> -%')T/ ' ^OH' -#' *.' *G@' * -%') 'O<a" H' G.%@' JG.' J.7 #' > B@' DD @*.-%*.'*G@' *G' %* -# *G@ @$A' D.-W #@>-@#' . ' * >@' G@' @ 6 -%' @' %7DG')D EE' T <T / H' @E* -7%' G.* -7%' E. < - %' -#.*G@ %' @' % > A' D.-#@>-@#' $A' *G@' J -6% .9.%@%) @7*' T ^<^^H' /@-' 6..#' 6 *%' %7DG' %' *G.%@' . ' @%*. -%' . '7%@ 7' $.7 %' %7DG' %' *G.%@' . ' E. - %' 6 -%*' . EGA A' D -.-*' $@' E @ #@#' 6 -%*' *G@' '-./@ W * @%')D EE' T/ <T/ H' *' %' #@% $@' *.' @TE -' J *G' %.>@' D.>E * /@' > -7*@-@%% JG@ @ -' D.-W % %*@#' *G@' @%E@D* /@' G@ @% @% . ' G.* -7%' E. W - %' -# @%*. 7%' -#*G@'* 7@'#.D* -@' .'*G@' DG7 DG' %' .EE.%@#*.' *G@ %')D EE' T/ <T H e

'' G@' 76- 6@.'*G@' + 44 " ('' -'*G@%@' DG E W *@ %G@ % *'* E@%' >B@#' @%@>$ -@#'.'*G *'.'*G@ A>$. 7>'d, @J- 7@e'D.>>.-A'D @#*G@' D @@#.' *' *G - % 7%' ' @J' %E@D >@-% .-A'D -'$@' G@ @%@*' #.J-'$7*'*G@' %*>6G*@ % A'$@@- 6@#

+ 444 24' 4 C4'SC 3' 2C '2g I " " ' . " ' ' ' -

@D @% '/@ $' *G. D' #@% 7*@>' *G. D% ' ' '7- >'# / - * *@>' -' $ @D'@%*(*'7-7>' @7> - * * % E @- *7# -@ @*' -' >*@'@*' -* < * * % @ 7 * *@>' -' *@' -' '-* *@' /@-@ @< 7- ' * 7@' @ #@>' > @%< >7 * *@' /@-@ *- ') E' T/ H

-' @.'7- '%7$%* -* ' %@#' * @% E@ %.- @[' ' 7 '%D D@*' ' @%*'E@ < %.-% %* % ' ' ' E * % % -D* ') E' T T H'

7>' @ * % # D *' @T' #7 $7% %7$%* -* % 7G7>' @%%@ G %*7>' ' -' G %*.' @%%@ #7 % %7$< %* -* %' 7- >' # / -%>' *@ >'G/77 - >(7- >' @T' E * @' *@>' @T' > * @') E' T/ H'

@ ' %7$% -* ' # < / - * * %' *@ ' G7> - < * * %[%@#* >@-' @ * %@*' $- - - * % -.-' *@' @*' *@ ' %@#' 7 -.% #@>7@ G %*7%' -7 -% #@> 7@ I -% @ ' @*' -G 7%@ 7%< #@> 7@ G %*'@*' ' @' --' @ #@> 7@ E@ %.- ' D7*' -' G.> -@ 7# D . @* -# - > (%@# ---% #@> 7@ G.>.' - W > '@*' D .') E' T T H'

) -7% a' ' Q

^^bF' ' ' ' '

G@' # -6@' . ' 6-. -6' *G@' E -D E @%' G@ @' #' #. J-' >. @' @%E@D A' *G@' *@%*' . ' -* 7 *A' %' E - 7 A' @TG $ *@#' $A' *G@' D %@' . ' 6@-' JG.%@' D7*@' E . .7-#' -#' $ -*' 6@- 7%) 7 A' @D.6- %@#' $A' >E@ ' # %D E @%' -# $A' *G@' DG7 DG' *' 6@H G %' -.*' % /@#' G %' J * -6%' .>' $@D.> -6' ' %.7 D@' .'*@>E* * .-(*G.76G' *' % 7%*' E.%% $@' %' %.>@*G -B'*G *' *G@A' > A' G /@' $@@-' * >E@ @#' J *G')D E' TT H' @ A' % > ' >7%*' $@' *G@' 7#6>@-*' E %%@#' 7E.-' @ *7' .-' . 'JG.>' A'_. ' . * @ %]' *.' * 7 A' % #*G *' UU$A' G %@ . %' G@' G #' # > - %G@#' *G@' 7*G. *A' #7@' *.' G % EE ./@#' J * -6%e')D E' TT / H' G@' * 7@' -# 6@-7 -@' *G. D' %' G@' JG.' ./@% G %*4% $.#A' *G@' G7 DG(JG.' E7*%' .#% * 7*G' $@ . @' ' *G -6% '$@ . @' *G@' 7*G. *A' . ' -A' -# / #7 ' $@ . @' @D* . -' 6@- 7%' @ .`' 7@-D@' . ' EG .%.EGA' 9 -A' JG.' ' %G. *' .

: -7% 7*@>' -.-' D. 3 @ 7 % * ' %@D77< 7E* $ ' -@%D .' 7 ' # < #7>' # / - * *@>1 > -. ' / - * * % @*' G7> - * * % * @' %@D7-#7>'G.> - ` D.- 7% .-@' %@# -*@6 '@*' * *@> % -67 ' 7!# >' 7-* *@ E@ %.- @') $ H' .-'@ 6.' *@' G %*7% @-%' *@' G.>.' ' ' ' -.' *@' @ 7 % * ' *@' > -. ' * @ ' %@# 7-7% #@> 7@ G %*7% @7% @*' G.>.') $ H

G@%@' #@-* *@% . ' @TE @%% .-' @ *.' D .%@' *.' $@ DD #@-* ' G @@' J A%' . ' DD.7-* -6' . ' *G@>' @ D.-D@ / $@')^H' G *'G@' *G - % -' @@# J %@T* -* $@ . @*G@D.>E.%* .-'. ' *G@ + 4 4 " C (' -# *G * -D@-* % >E A' -*@ J./@ -*.' G %* @ * %@ @TE @%% .-% * B@-' .>' *G@ D @@#')QH G * -D@-* J %' G >%@ ' *G@ 7*G. ' .' *G@ *G - % -' @@#')MH G * *G@ 7*G. ' .' 7*G. % .' *G@ D @@# J@ @ J@ ' D 7 -*@# J *G' -D@-*#% $. B -# > #@ @@ 7%@ . ' *%' -67 6@' AE.*G@% %)^H D -' %D D@ A' $@ % # *.' G /@ -A' %7E< E. *@ ' - %>7DG' % @J ' ' -A' . '*G.%@ JG.' %% 6-'*.' *G %D @@# -' @ A' # *@ J.7 # $@ E @E @#*.' > -* -' *G *' $A' 'abM *' D.7 # G /@ $@D.>@ %.' J@ 'B-. J-' % *G *' *% -67 6@ J % B@ A' *.' G /@ $@@-' @>$.# @# -' *G % > --@' -*.' 'D.-* ./@ % ' * @ * %@' '%7EE. % ' * .-')QH *'D -'.- A' $@ % # *G *' *' %-.* $%. 7*@ A' >3 E.%% $@' G.%@ E. *.-% . ' ? *@ -#%% @%% A' JG DG *@-# *.' %G. J' *G *'G@ *G - % -' @@# J % 'E .#7D% * .-'. ' .7*G@ -' 7' -'*G@' *G D@-*7 A' @ % EE DN $@*.' *' -D@-*' . ' @ -% %*.' *' A' . ' @% 7*' #@ - *@E . . ' % J -* -6' -' @ *G@ ' D %@' G@ %*< - >@# / @ J')MH %@@>% *.' *G@ E @%@-*' J *@' *G@ >.%*' E .$ $@' *' DD. #% J@ ' J *G' *G@ D. >>7- D * .-' > #@ $A' ' %E ' -' ^ OF *.' ' DG ' ' + 3-' ' +, - "3 4 \ .-#.-' ^ OO' /. ' ' E' MO' -.*@H' %E ' % -D -@#' *.' * D@' *G % D @@#' *.' *G@ *G D@-*7 A' -# G % .7-# %.>@ %A>$. % @%@>N $ -6' *' *' % %.' D.>E * $@ J *G' *G@ $ A< @ %.-@# J * -6% .'9 ' >> -@A' .-'*G %%7$@D* -D@' *G@ $.//@ J % J **@-' >A' @-# ' .J#@-') JG.' %*%766@%*@#*.' >@' *G@ >E. * -D@ .' -%* *7* -6 *G %' - 7 A# G %D @# >A' **@-* .-' *.' *G@ *@%* @ > B%.'9 '144-;@ '5) ' ' - ' ' ' ' " - "' + 3 \ .-#.-' ^ "H' -' ## * .-' *.' *G@ %*' .' % > *@% -#@E@-#@-* A' D. @D*@# $./@' 9 '" 'E. -*% .7* *G@ D7 .7% D*' *G *' *G@ J. #% U .C-' C-* . C-', 4 "' JG DG' .DD7 ' -'$.*G *G@' + 4 4 " J"' -# *G@ D @@#' `` @ -.* *.' $@ .7-# -' *' 767%* -@' *G.76G' *G@' %@-%@ JG DG' *G@A' @TE @%% % $7-# -* A' * 76G*' $A' G >(- %>7DG' %G@' 7%@%*G@' % > ' 'EG %@% ` C-' C-' ' C-', 4 '(-# U2 C-' C-' '2 C-' , 4 ' ')EE ' Q O<NH' 9 ' >> -@A' @/ #@-* A' D.-% #@ % *G *' *G@ D %@' .-' $@G ' ' *' -D@-*#% 7*G. %G E' % %* .-6@ '*G -' *G *' JG DG' D -' $@' > #@ .7*' -' $@G ' ' *A' ' I *G@ $ *' G *' G@ E. -* % %* '-C EC3 . !

G %' % -# #' JG@-' -.*' % - ' @' A@*' % # A' %*7-*@#' -' *G@ ' %E *7 ' 6 .J*G')D E' TT / H' ## * .-%' *.' *G@ ' *G' . '#@* D* .-%' .>' *' @ B@' D.-#@>-@#' $A' . A' D E*7 @' @%E@D A' $A' *' 7') ' >' / H' G@' #@E.% *' % *G@ * @-*' . ' *G@' *G. D' *G' J G DG' *G@' >-' . .#' >7%*' B@' ' %E *7 ' @2 @@ ' #. -' -6@' -# # %E A' *.' .*G@ %' G7*' -.*' - 7 @' $A' -./@ * @%')D EE' TT/ ' TT/ H' %' *G@ @' *G@-' *.' $@' -.' E .6 @%%' . ' G %*8' @ * - A' *G@ @' %*.' $@ E .6 @%%' $7*' *' >7%*' @%@>$ @' *G@' 6 . J *G' .* *G@ - -*' -*.' > -G..#' -# > *7 *A(' 6 . J *G' JG DG' *G .76G' ' DG -6@%' E @%@ /@%' #@-* A' G@' #.6> %' . ' *G@' G@ /@-A' EG .%.EGA' > A' $A' *G@' .E@ * .-'. ' * >@ $@ %> . .*G@#' -#' E. %G@#' G@A' > A' 6 -' -' *G@' J A' . ' 6 @ *@ ' 7 -@%%' . ' @/ #@-D@' 6G*' -# @ 7D # * .-' 53 - " . " " * $7*' *G@A' >7%*' . ' -@D@%% *A' @* -' -*@6 *A' -# ' @%%@-* ' DG D*@ %* D%')D EE' T/ <TTT H' 7DG' G % $@@-' *G@' G7 DG4% * %B' -'*G@' #@D 4@@% . ' D.7-D % ' J G DG' G /@' % >E A' >@#' *' ## -6' D @ -@%%' / 6.7 ' -# 2@ ' *.' JG *' J % $@ @/@#' * 76G*' -#' E D* %@#' @ #A')D EE' TTT <TTT H' *' &.G-' -' G % %@D.-# @E %* @' % %' @ > EG * D' % *' 7' 6 -%*' *G@' *@ DG@' . ' %@# #.D* -@' 7DG' -' .-@' D ---.*' $@' @-D.7 6@# J *G.7*' / *7 ' @ @D* .-'. ' % -*%' D.-@%%. %' -#' > W *A %' (' @ @D* .-' -' %G. *' . ' *G@' G. A' G7 DG' *G .76G.7*' *G@' J. #' @ 6 7%') J *G' G %# %W D E @' .@ @%* 7%H' 7%' $@ 7%' ./ * -' >.-' 9 67%' 6 @@' -' $@ -6' -* .#7D@ %' . ' -./@ * @%')D EE' TTT ' TT / H' G@' G@ @* D%' 7%@' *G@' D E*7 @%' $7*' .- A' -' *G@' J A' -' J G DG' $ **@ ' E.* .-%' @' # %67 %@#' . ' DG # @-' $A' ' E @W / .7%* %*@' . ' G.-@A' . ' E. %.-% $@ @#' %' G@ -6' >@# D -@%' G@' / .7 ' J -@#' 7% 6 -%*' %7DG' E@ %' -' %' J. #%' D.-D@ - -6' *G@' J. /@%' -' %G@@E4%' D .*G -6' ? @' >7%*' **@-# *.' G % %7$%@W 7@-*' #/ D@' , ' C -' '-, '@" J' , 4' % E.%* @' *.' $ #% 7% $@ J @' . ' %@' E.%* @%')Q' . ' T ' ^M<^ bH' *G@' > * *. %' . ' * -' JG.' * -% . >' *G@>%@ /@%' -*.' -6@ %' . ' 6G*' G@ ' @>E .A>@-*.' D E*7 @' @%@>$@%' G *.' * -' -' *G@' @>E* *.-'. ' .7' . #' G@A' E @%7>@' -' *G@' *@@*G' . ' *G@' *@ DG -6' . ' *G@' G7 DG' *.' D >' '%E@D ' 7> - *.-' . ' *G@ ' . J -' %> ' D.-/@-* D@') DE EE' TTT/ <TTT/ H' *G. D%' >7%*' % G %$@@-' %* *@#' *' *G@' $@6 - - -6' . ' *G %' * @ * %@' EE A' *.' *G@' -*@ E @* *.-'. ' D E*7 @' *G@' *@B*%' . '7- /@ % *A' -* 7 *A' -#' D. -%@-*' ? G@ @' *G@A' D -' @*' *G@>' ##7D@' *G@' #@D @@%' . ' 6@-@ 'D.7-D %(JG@ @' *G *' D - -.*' $@' #.-@' *G@' D.-% %*@-*' 7 -6%' .'6 @ *' #.D*. %' G %' %' -.* >@ -*' *.' EE A' *.' %> ' 7@%* -.-%' $7*' .- A' *.' JG *%./@' @D*%' *G@' 7 @' . ' *G' -/@*@ *@' G@ @% @%' D -' 6@-@ A' $@' >@*' $A' . A' D E*7 @' .-@' . ' $A' D @ ' #@D % .-%' . ' @D7 >@-' D ' D.7-D %' @ J' .-@%' . *@-' E @%@-*' *' %*' 6 @ *@' # D7 *A' -# J@' >7%*' $@' D @ 7' *.' D *@ *G.%@' I *G@ %' .- A' JG.' /@#' -# # @#' -' *G@' *G' . ' JG.' @/@-' %7 @ @#' > *A #.>' . ' *' ? G *' ' . '*G@' > *A' D @ A' -# E $@' G@ #' -# * 76G*' @*' *G *' $@' G@ #' % 7-#.7$*@#' D@ * -' -# * @#' 7*' -A' > @ @ A' E / *@' .E - .-' @/@-' . ' '% -*' . ' > W *A ' >7%*' $@' E7*' 7E.-' .-@ %#@' G %' 6 -' 6 @@%' J *G' *G@' *@ DG -6' ## @%%@#' $A' *' 7' *.' *G@' . -*G -%' -#' *G@' EG@% -%')^' . ' T ' QO' Q ' ' ^"' T / ' MM' MF (EG@%' / ' ^^H' G *' @ 6 -' J *@ '&7 -' -@6 @D*@#' *G@%@' D 7*. -%' -# $ .B@' J A' .>' *G@' %@-* >@-*%' . ' G %' D. <

%(' - + ! "' : ' ' ' ^^b0

@ 67@%' *' *' %* > @' *.' 6 /@' ' -%* .* . -' . ' *G@' D.-* A' D.7 %@' $@ -6' G EE A' E7 %7@#' -# *G@' 7 @' . ' *G@ G7 DG4% *G' $@ -6' @** @# $A' *G@' 7*G. *A' . ' 'D.7-D ' %' *.E D'G. J W @/@ ' #@> -#% ' @%G' D. > > @-D@ > @-*')D EE' TTT/ <T H

@ @'@-#%*G@ %*'$..B' . '*G@' + 44 " J"' G@' %@D.-#' $..B' %' @-- # 7%' - . > %' 7%' J % . ' *G@' > .%*' E *' .%*' G / -6' $@@-' %*. @-' .>' *%' 7*G. ' -D@-*' G %' G. J @/@ ' E ./ #@# 7% J *G' ' @D E *7 * .-' . ' *%' %7$%* -D@' JG DG' .DD7E @%* *G @@' ## * .- ' DG E*@ %' ? @' E .D@@# *.' @E *. > %@' *G@ >' -' *G@' % > @' > --@ ' %' *G@' E @D@# -6' . -@%

G@ %*' . ' *G@%@')D E ' T H' % > E A' @<%* *@%* *G@' > -' E .E.% * .-' . ' *G@' @ @ ' $..B' G@' 7*G. ' *G@-' -' . #@ ' *.' %G. J' *G *' G %' / @J' % -.' . %E -6' . ' E / *@' E @%7 > E* .-' ##7D@%* G@ @T > E @' . ' *G@' D.7-D ' . ' EG@%7%' JG DG' J %' G@ #' -@ A' *G @@' A@ %' $@ . @' *G@' * > @' -' JG DG' G@ %' %A * -6' -' *G@' D.-%7 %G E' . ' %%7% -# -* .DG7%' @ *' E -%' J@ @' * B@-'*.' /. #' -' 7-. *7- *@' %%7@' %7DG' %' *G *' . ' *G@' D.7-D ' . ' > -'5+ ". ' 4 "- H (-# *G@' *@%*> . - @%' . ' > *A % ' D.- @%%. %' -# . *G.# .T' #.D*. %' J@ @' D.-% #@ @#' $A' -' %%@> $ 6@ . ' -@ A' *J.' G7-# @#' $ %G.E%' *.'E ./@' @%*. 7%' -' @ 6 .7%' > E76-@ ' . ' *G. D' * 7*G' -# A ' *.' $@' -' DD. # -D@' J *G' *' > .-6%*' *G@' % -* A' #.D*. %' JG.' J@ @' E @%@-*' -' E@ %.-' . ' JG.%@' J. B%' J@ @' D *@#' %' 7*G. * * /@' > A' $@' - >@# @*@ ' . ' @T -# ' *G - %7%' G@.EG 7%' A ' @6. A' 2 -2@-' % ' -# G %@TD@ @-*' $.*G@ ' @6. A' . ' A%% ' G@' ?@%*' J %' @W E @%@-*@#' $A' @**@ %' . ' I@ T' -# . '&7 7%' $ %G.E%' . ' > @' (*G@' .7*G' $A' *G@' @/ #@-D@' . ' AE -' . ' *G 6@(' *G@' . *G' $A' *G *' . ' >$.%@' . ' 9 -' G@' JG. @' . ' *G@' $ %G.E%' . ' *G@' > .%*' E *' > @* .E. * -%' D*@#' 7E.-' *G@' E -D E @%' > -* -@#' -' *G %* @ * %@' -#D@-%7 @#' 9@%*. 7% . ' G %' 7-G .J@#' E @%7 > E* .- Y *G *' G@' J % *G@' %*' -#' .- A' > -' JG.' 6G* A' 7-#@ %*. .#' *G@' D E*7 @%')T H

-@' @ @ > @-*' > 7%*' $@' ##@#' @%*' *.' ' *G % J@ 6G*' -A*G -6' %@@>' DB -6' - > @ A' *G@' 7*G. *A' . ' *G@' E. %*. D' %@@' JG DG' J % 7%W * *@#' $A' *G@' *J . . #' *@%* > .-A' . ' *G@' @ 6- -6' E.E@' : A%*7%' _ T*7%' J' -#' . ' G %E @#@D@%%. ' .@@%* -@' *' J % .-' *G@' E -D E @%' G@ @ -' %@*' . *G' *G *' E.E@' T*7% D.-#@ > -@#' @%*. -%(-#' .@@%* -@' J .*@' -' *G@' % > @' %E *' *.' @ W * -'E @%*%' -' 7' JG.' J@ @' .%*@ -6' - ./@ * @%' *' % -' D*' -' DD@E* -D@' . ' *G@' J - -6' . ' *' 7 '*.' > .*GA'*.' B@@E' , '3 - ')^' > '/ 'Q" ' ' > 6 -H' -#' *.' *G@' * -%' *G *' G@' J.7 #' $@' " , 4 ' JG.' %G.7 #' E @ DG' *.' *G@ > ' -A' .*G@ ' 6.%E@ ') ' ' H' &7%* A' 7E.-' *G@%@ 6 .7-#@' @' @ 6 7%' J #' .@ @%* -% % J @ ' % @%*. 7%' D.-#@ > -@# !') E' T H

' d .*G' -D 7% /@e' > 7%*' $@' 7-#@ %*..#' *' @ DG' . ' .7' -7 > $@ -6%' . 'DG E*@ %

' *' > 7%*' $@' J.-@#' *G *' G@ @ % ' D@ * -' > > -*' . ' # D7 *A' .-@ > A' > .%*' % A' > A%*@ A' D. - -@D*@#' J *G *G@%@ %*' *J .'DG E*@ %' -' *G@# !' E D@ *G@A' -* .#7D@ ' -@J@*@ > . *' -*.' *G@ # %D-%!.-' - > @ A' *G@' -*G. *A' D > @#' . ' *G@ *. > -' %@@' G@ 7*G. ' EE@ %*.' %W %7 > @ *G *' G % -*G. *A' J ' J A% $G@ > - @%*@#' .-' *G@ % #@ . ' G %6 @ *' > T > ' . ' *G@ SC 3' - 4 *SC 3' 2 (C *SC 3' ' 4" C-* -# > B@% -.' E ./ % .-' . ' *G@ E. %% $ *A' . ' ' # /@ 6@-D@ $@*J@@-' *G@ *@ DG -6' . ' .> @ -#*G *.' -* 7*A' @D.-# A' JG @' *G@ -67 6@ D.-D@ - -6' @%*. -% -#$ % .EE.-@ -*' A ' %D@ ' -#

*' ' *> @' *.' .A' C. ' #@* %' %.> @' 6@.@ ' @%* > *@' . ' *G@' J. B' . ' A -D@-*(-#' *' > A' % @ A' $@' %%@ *@#' *G *' @ J' *G@. .6 D ' $..B%' . ' %7.G' > .#@%*' $ B' E7$ %G@#' J *G -' *G ' E@ .#' @>$ D@#' -' *G %' D* .- A' G /@' ** D*@#' %.' 6@' '%G @ . ' **@-* .-!' .*' .- A' G %' *' $@!' -D 7#@#' J *G -' ' *G@' $@%*' B-. J -' D. @D* .-%' . ' *G@' J. B%' . '*G@' I *G@ %') %' U N -'*G@' (; 4 ' , . ' 9 C4 ' 76#7-' ; ' ^FOO(' > #' -' .7 ' . J -' 6@' -' *G *' . ' 9 6 -@H ' $7*' *' G!% $@@-' @E@ *@# A' E7$ %G@#' %@E *@ A' -' > -A' -#%' -#' -.*' 7- @ 7@-* A' * -% *@#' G@' . .J -6' *G.76G' -.*' -' @TG 7%* /@ %*' J ' $@' .7-#%7 D@-*' . ' . # - A' E7 E.%@%

G@' @ @%*' E -*@#' @# *.-' . ' *G@' + 44 " ' C4' %*.' $@' .7-#' -' *G@' " 3 C4' . " 3 - -' 54 " C4' ' - .C C4' (-+ ' $A' DG #7%' . ' % ' ^bQ ' *' G % EE@ @#' %@E *@ A' C4' . " " " ' + - * -*/@ E @' ^bF" (76#7-' * /. 7 > ' ^b0Q(. .- @' 6 EE - @' ^F" "' ' $A' *@EG' 72 7%' % %' ^FFM' ^FFN' ^F a' -# 767% @' -#@ D. > > ' ^ObO') G %' @#* .-' J %' @E .#7D@#' %.' $A' -#' , . ' 9 C4')*. > ' : H' . ' @- *' ^OOa H' *G@' -6 @#* .-% @' G.%@' %%7@#' $A' &. --' - %' 4 ' ^OM^($A' -6@ $@ ' + 7EE@ ' I "3.#" ' ^ "N' >. -6' *G@%@' *G@' @#* .-% $A' 72 7% -# $A' + 7EE@' %*' -#E @W @> -@-*' ' > . @' @D@-*' %%7@%' @' *G.%@' *' -6. #%* #*' ^ Ma(*' @% 7' $A' @ 2.6' ^ MN(' A.-%' $A' @6. @' -# . > $@*(*' T . #' $A' ' 7%@A' ^ M

/ #@-D@' @/@-' > . @' > B@#' . ' *%' E.E7 *A' > A' E@ G E% $@' .7-#' -' *G@' * -% * .-%' G@%@' G /@' $@@-' /@ A' -7 > @ .7%' > .-6' *G@ > ' > A' $@' %E@D @#' -' * -' / @ %.-' E7$ %G@#' *' 9.! @ @ -' ^FFM(' I @-DG' /@ %.-') .-@' . ' > -A' %7DG H #@# D *@#' *.' 9 ' #@ A' DGW $ %G.E' . ' %' ^F F' (@ > -' .-@%' $A' I @#@ (> $@ 6' ^ONb(-# $A' @ 6@ ' 7D@ -@' ^ QQ' ' D.** %G' * -% * .-' #@# D *@#' *.' 9 A' , 7@@-' . ' D.*%' J %' %%7@#' $A' + -.T4%' .EE.-@-*' - -' ? -2@*' *' -*J@ E' -' ^bFM(' ; -# ' D.> <

@ > E$ * D' *G@ @#.@%%@@ > '*.' $@' 'D@ * -' #@6 @@.' @* W D@-D@ $.7*%.> @ . '*G@ .EE.- *%.' 767%* -@' %' -@' . ' -%* -D@' &7 -' G@ - > @.' 767%* -@G > %@ ' %- * @/@-' > .* . -@#' -#*GD *!' *' %* 7@ *G * @ 7 ' % > @' $.$! /@# @%E@D* -6 767%* -@`%6 @ *'D.-*@ > E. @%' &@ .> @ -# G A%.%*. > '%* '*G@ @ J %-.' @%E@D ' @ %.-' . '*G@' -* .#7D* . ' . '*G@ ' - > @%' JG @ *G@ @E@ *@# > @-* . -' . ' @ 6 7% J.7 # G /@ @-#@ @# *G@ -* .# D ' . -' . '*G@ - > @. '$ %DG @' .EE.-@-*' . - A' - *7 ' D --.*' $@ > **@' '%7 E %@*.' -#*G * *G % @* W D@-D@ %7 6@#' -' /.7' . '*G@ /=@J' *G * -D@-* J %' %@ > / @ 6 -' -#*G * D.-%@ 7@-* A' G@ > A' G /@ $@@-' *G@ 7*G. ' . '*G@ !D* . -@%' 7* ' %* @-D@ J % . A' -*@-#@#*.' @TE @%% ' #.7$* JG@*G@ ' 767%* -! $ # -.* E @%@@# $ S / @J% D.-D@ - -6 6 - ' -' -# *G@ D.6- *@ #.D* -@% $! -#' JG * J % J -*@# $A' *G@ *G @@ . # *@T* . ' 7- /@ % *A' . ' * > @' E D@' -# -7 > $@ %' * %@@ > % G # A' ' *.' %* 6 > 2@ = ' %@ > < @ ! > ' %@-* > @-*%G@ # $A' %.' > -A'# / -@%. ' . *G.#.T @E7*@' *G@ b*G # .J -'*.' *G@ ^N*$ D@-*7 A' C %>**% -' *G@ > .7% E @ D@*.' G % @# * .-' . ' *G@ J. B%' . ' G A' @TE @%% A' %%@ *%*G * -' $ %* > @ 767%* -@ J % *G.76G* -'*G@ #.7' . 'G %2@ ' 6 -%* @ 6 7%*.' G /@ @ * @%%%D.E@ . ' @@ !@J !'*G*>' J %-. J') @ '# D ' @ H' ^bQ"H 6@-@ A' 6 -*@#' I . ' .7 ' . J -'# A' *.' % A' -.*G -6' . ' > - -' # / -@% -' *G@' E %*' * > A' %7 D@*.' @ @ ' *.' *G@ D. > > @-* A' . ' 9 ' @@* . -' *G@ E %* @*.' *G@ . > -%*) .-#. -' ^ M' I .7 *G # * H

Z `` D$*' 6. # -' $7B@ J ** -' -' * -' $.7*' T ' D' (@ %) A@ %H E %% * -# -@7 @ > . *@# -' D. ** %$@ - -@ -2@*' D *$. B' @ %*5`') 6 - '* * @ H

^^b ' ' ' >

'E * @ A' @D@-*' -6 %G' .-@'$ ''*G@' @ '?' ' I .J@ ' .-#.-' ^ FF

I7 *G@' + 444 C4' G % 6 *G@ @#' .7-#' *%@ ' ' *@ *7 @' .' *%' .J-' .J' ' *%' @ # -6'E -D E @%'G /@' $@@-' DD@E*@#'@ *G@' @TE D *A' .' >E D *A' -' *G@' E %*(' G.J' ' *G@A' > #@' -@' .'#@> D *.-' $@*J@@-' *G.%@@ JG.' DD@E*@#' -# *G.%@' JG.' @ @D*@#' *G@' @ . W > * .-(*.' JG *' @T*@-*' *G@A' @' / $@' -' *G@' D.-* ./@ % @%' $@*J@@-' *G@' / .7%' G %* -' D.>>7- .-%' . ' -' *G@' D.-*@%*' $@*J@@-' G %* W - *A' -# 7-$@ @(Y !*G@%@ @' 7@%* .-%' JG DG' G /@' ' $@@-' B@@- A' -#' $ A' # %D7%%@#' .' @/ @J'*G@%@' D.-* ./@ % @%' J.7 #' '@TD@@#' *G@' > *%' .'*G %' J. B'$7*' *' %@@>% 6G*'*.' D ' **@-* .-'*.' .-@' .'*J.' @ *7 @%' .'*G@' #@$ *@' JG DG' G /@' -.*' @D@ /@#' @ %@JG@ @' *G@' -.* D@' JG DG'*G@A' #@%@ /@ ' *' G %' $@@-' %%@ *@#' *G *' *G@' + "44 C4' A%'#.J-' '$. #' -@' .'#@> D *.-' $@*J@@-' *G@' .*@%* -*' -#*G@' .> -'DG7 DG@%' G %' EW E@ %' *.' $@' -./@ <%* *@>@-*' *' %' * 7@'*G *' -A' .*@%* -*%' JG.' @6 #'*G@' $ @' %' %'.J-' %. @' -# <%7 D@-*' J *-@%%' -#' -*@ E @*@ ' >7%*' $@' -D -@#*.'%@*' %#@'*G@'J. B'. ' -D@-*' %' -@@# @%%* -# %7E@ 7.7%' -#' G@-D@' E@ G E%' *%' @ @D* .-' $A' /@*' #' -#' .*G@' . @ 6-' .*@%* -*%' 7*' *G %'/@ # D*' G %' -.*'@/@-'.-' *G@' D.-* -@-*' . ' 7 .E@'$@@-' -'7- /@ % '.-@' G@' 9 6#@$7 6' @-*7 *. %'# %* -D* A'E. -.7-D@' -' *%' /.7 ' %' J. B'. ' @ - -6' -#' D7*@-@%%(%' '$..B' JG DG' @/@ %' -# . D $ A' %% %'*G@' 7#% .'G@ @* D%(JG DG'%7EE @%' ' @>@#A' -# *.*'@'>@ A' .' A' D E*7 @!' %' @%*' -6 -#' *G@' E %@' 6/@-'$A' % 7$.-' *.' *G@' E -D E @%' .' *%' @ . > * .-' *G@' DG @-6@' .'&@J@ ' -# ' 6@'. 4 "-C-' . ' ^O*G' D@-*7 A' # / -@%' ' @%*(>. @' .' @%%@ @TE D *A' 7E.-' *G@' >.7%' 3.C4' .' -D@-* Y JG DG' -#@@#' #@ /@%' D.-W % #@ $@' %7EE. *' .>' D@ * -' E. * .-%' .' *G@' A@ < ..B' * D@%' -#' -.-% ` *' %' .' D.7 %@' @ 7 A' * 7@' *G *' .> -' *G. D' # / -@%' @%E@D A' *' *G@' @E.DG' .' *G@' @ . > * .-' -# .-6' *@ ' %.' E . @%%@#' *.' * B@' *G@ ' %* -# 7E.-' *G@' E -D E @%' %%@ *@#' -' *G@' + 44 " C4' G@' D*' *G *' + -.T4%' .EE.-@-*' ? -2@*' E7$ %G@#' ' * -% * .-' . ' -D@-*(%* @ * %@' % -' #' *.' *G@' .> -' % #@' .' *G@' D.-W * ./@ %A' ' $7*' .-@' -%* -D@' .7*' . ' > -A' *G *' > 6G*' $@ ##7D@# G@@' % -.' @ %.-' *.' #.7$*' *G@' % -D@ *A' .' *G@' .> - *G. D' D.-* ./@ % %*%' JG.' *G7% D*@#' G@A' J@ @' -.*' -' E.% * .-' *.' 7#6@' *G@' @/ W #@-D@' .-' $@G ' .' *G % -# *G *' E. * .-' . ' >@#@/ ' #.D* -@' -@# E D* D@' -# *G@A' EW E@ @#' J *G' D.- #@-D@' *.' %7DG' %*. @%' . ' @ - -6

' ?@'G /@' * -% *@# @@ A' .>'*G@'. 6- ' %'D*@# $A'+ * % @T -#@') .. -'% @D7 7>' / 'D E' /' *'T/ H' *' > A'$@' J@ '*.'%7$. -<' E *'. '*G@' E %W % 6@1Y d' D E*7>' @%%@ @ 7# *7>' @*' D-*7>(7.# -@ @ @* D. 7>' 7#@%D !' -' E@ *7>'E .#7D *'#@*@6 *' * 7@ @6 @6 @ >E76-@* E @%@-%/ #@ @>@# 7>' @*' -*#.*->' - %' D.-* '@. 7-#@>' /@-@-' > - %* @* ' @ 7D@*#.D* - @ E% 7%> 6 !7#. ' -' D E*7 7>'* D< * * .-@ 67*7>' D @>'@*E@ %E D7-> `~' %) ' G@' E.% *.-% . '*G@ D @@#%' *G@' -67 6@ .' *D@' : : ' -#*G@ D -.-'7 6 -6' E @ DG@ % *.' -*@ E @*' . A' D E*7 @' -' DD. # -D@ J *G' *G@ 6@-@ '*@ DG -6' .'*G@' I *G@ %

%' A' .E@-' *.' *G@>' ' # A' D >@' JG@-' *G % D.- #@-D@' J %' 7#@ A' %G B@-' G@' @-@# D* -@' @# *.-%' .'*G@' J. B%' .' *G@' I *G@ %' EE@ @#' J *G' G.-@%*' -# # %D > - *-6' D * D %>' EE @#' *.' *G@ ' J * -6%' .*' .- A' J %' *' %@@-' G.J' D.-% #@ $@' 'E. * .-'.'*G@ ' J. B% ' JG DG' G # $@@-' .-6' DD@E*@#' % 6@-7-@' -# 7*G@-* D' J %' -' @ *A' %E7 .7%' $7*' *' %.' $@D >@' @/ W #@-*' *G *' JG @' # %* -D* /@ A' .> -' *@-@*%' -# E D* D@%' @D@ /@#' >7DG' %7EE. *' .>' *G@' %@ W >.-%' -# * @ *%@%' @ @6 *@#' -*.' *G@' EE@-# T' . ' @ DG' /. 7>@' *G@' D %@ J %' J #@ A' # @ @-*' JG@-' @ @ @-D@' G #' *.' $@' > #@' *.' *G@' 6@-7 -@' * %* D' @> -%' -' *>@' ' -@ J' %DG.. ' . ' .> -' *G. D' # / -@%' .%@' .' JG. >' I *G@ ' @* 7'! @* / 7%*' > A' E@ G E% $@' D.-% #@ @#' *G@' @ @%*' %' G@' % D@ * - A' >.-6' *G@' 6 @ *@%*' -'.7 '. J -' 6@' *G@' E .D@%%' . '#@/@ .E>@-*' -' *G@' DG7 DG' . ' .>@' G %' J #@-@#' *G@' $ @ DG' $@' J@@-' G@' *@ DG -6' -#' *G@' E -D E @%' . ' -D@-*' . ' @ -%' G@' DG7 DG' JG DG' Gc!' %@*' . *G' *G@' #.D* -@' . ' *G@' >> D7 *@' . -D@E* . -' . ' *G@' 6 -' 9.*G@ ' -.*' >@ @ A' % ' J 7'.E - . -' $7*' % ' #.6> ' G %'*.' ' EE@ -D@' . '@/@' $ .B@-' J *G' *G@' > T >1 L2 3'- 4 # SC 3'C # SC *' SC 3' ' 4 " C-' -#' -#@@#' *G@' E .D@%% . '%@ < @ 7* * .-' JG DG' # - ' @J> -' G %@-#@ /.7 @#' *.' DG @/@' -'*G@' -.*@%' *.' G %' @W %%7@' . ' G %' -6 D -' J. B' .-'*G@' I ' (3 ' %@@>%' *.' 6 /@ 7E' *G@' -D@-* -' 7 @' -# .- A' *.' 67@*G *' -6 D - %>' -.' @%%' *G -' .> -W %>' G %' @#' *.' D A' *' .7*

7*' @/@-' ' *' D -' $@' %G.J -' *G *' *G@ @' @' %.>@' @J' D %@%' . ' D.-* ./@ %A' $@*J@@-' G %* -' $.# @%' *.' JG DG' *' %' # D7 *' *.' EE A' *G@' *@%*' . ' -D@-*4% > T >' *%' 6@-@ ' / 7@' >7%*' %* ' $@' E .-.7-D@#' *.' $@ /@ 6 @ *' 9.%*' @%E@D A' -' *G@' D.-*@%*' . ' $@ @' J *G' 7-$@ @ ' *%' @ D DA' %' #@@E A' @ *' - %>7DG' %' $.*G' -' *G' -#' >. %' *G@ @' %* ' @T %*%' #@%E *@' . ' # @ @-D@%' ' D.#@' JG DG' > A' A' G@' D @#' *G@' @@#' . ' G %*@-#.>1' -#' *G *' D.#@' % > - A' $ %@#' @/@-' ' %.>@* >@%' 7-D.-%D .7% A' 7E.-' *G@' E -W D E @%' %%@ *@#' -' *G@' + 444 C4' . ' *' -W D@-*' . ' @ -%' _&' ']

' ')^QH' ' >.-B' . ' @ -%' -' *G@' %*' G '. '*G@' b*G' D@-*7 A' ' $.*G@' . ' *' 7W E7%' . .A@%) 7DG@ 7%' '& C3') 4 # aQ' A '& '^' O^^H' >7%*' $@' # %* -67 %G@#' .>' G %>. @' >.7%' ->@% B@' *G@' 7*G. ' JG.' J %' %.' ' >.-B' . ' @ -%) @ @ '/ 'aF H' *G.76G' %.>@' G /@' #@-* @#' *G@>')%@@' . ' . ' B# &7 '/ ' bN H' _ ' ']

' ')^MH' ' E @%*' ' 7' $A' $ *G(*G.76G*' *.' $@' #@-* D ' J *G' -D@-* 7%' ' E @%$A*@ ' JG.' % 6-@# *G@' #@D @@%' . ' *G@' D.7-D ' . ' @2' -' aMN' .-' $@G ' . ' $ %G.E' .-%* -* -7%) $$@' / ' ^^NF H' @-- # 7% 5# A ' & ' / ' ^^"aH' %E@ B%' . ' G >' % J@ </@ %@#' -' D E*7 @' @ -@#' -#@ . 7@-*' -# 7*G. ' . ' ' + 44 "e ' '"' , 'A- 4 -' E *' . ' JG DG' G@' G #' G >%@ ' G@ # G >' @ #' G % J. B' %*' *' G % $@@-' *G.76G*' $A' %. >@ *G *' G@' % *G@' 7*G. ' . ' ?6 ' 1 E. "-* #@ @-# -6' *G@' *@ DG -6' . ' *' 767%<

!' G@'. 6 - ' J. B' J % E7$ %G@#' -' ^ MO' *% 7*G. ' $@ -6*G@-' I@ . J' . ' @' . @6@ -# D ' . ' *' 9 A%' T . #' G@' *G # @#* . -' E7$ %G@#' -' ^ OO' D.-* -% *G@' -.*@% .>' ' .> -' *G. D' %* -#<E. -*' JG DG' UD@UU % A% *G@' 7*G. ' ``D.-% #@' ' @ 7* * .-e

^^FQ

A D7%@'#@% -6'*G@>'*.'@- . D@'*G@' EE@ -*4% @%* *7* . -' *.' *G@' %@@' *' J .7 #' *G7% EE@ ' *G *' *G@' >@* .E. * -' -#' $ %G.E% . ' @*@' J@ @' -.*' @ #A' . '*G@ ' . J -' DD. #' *.' %7$> *'*.'*G@' E.E@4% 7*G. *A

' >. @' # %* -D*' D %@' . ' -%7$. # - * .-' J %' *G *' . ' 9 - 7% ' DG$ %G.E' . ' /@-- ' G@' $ %G.E% . '*G % D *A ' % $@ -6'*G@' %@ *' . '*G@' @TW DG *@' *' *G %* >@'D >@#'.'$@' 7*.D@EG .7% ' -# J@ @'%7EE. *@#'$A'*G@'@T DG% -#' @>E@ . % JG @' .>@'%*..# .7*' 6 -%*' >E@ ' 7*G. *A' J *G' @6 # *.' 9 .-.*G@ * % >' G@' . @% #' + 7 -%' G #' *' %@@>%'# % @6 #@#' '%7>>.-%*.' @.>@ *.' .>@ -#' 6 /@' -' DD.7-*' . 'G >@@ ' -# J % *G@ @7E.-'@TD.>>7-D *@#'$A' * -(G@' -' @*7 -' @TD.>>7-D *@#' *G@' E.E@' -#' . $ #@' *G@' DG7 DG@%' 7-#@ ' G % 7 %# D*.-' *.' E A' @6 -D@' *.' *G@' %@@' . ' .>@(-#' G % #@6 # *.-' .>'*G@'E @%*G..#'J %D.-%@ 7@-* A' E .-.7-D@#' -' ' %A-.#' . ' $ %G.E% *' .>@) @.-' 7$@-%' - ' 2 "" ' $' / ' --' Fa ' E' ^OQ' @#' ^bOQH' G %' E.% * .-' . ' -#@E@-#W @-D@' J %' D.-* -7@#' $A' @E *7% ' *G@' %7DD@%%. ' . ' 9 7 7% ' #7 -6' *G@' E.-* D *@' . ' E.E@' #@.# *7% ' $7*' J %' EE @-* A' 6 /@-' 7E' $A' *G@' . .J -6' $ %G.E' G@.#. @' '-#@' E.E@' .--%')FOF<FO H' I.' - %* % -%* @ %'5 "' I ' " ' `' 7 7% *@>E. $7% @DD @% ' /@-- *7>' 7 @' %@' $' @DD @% ' .> -% %@6 @6 /@ *' D 7% ' 7*. @EG @'#@--.'%@' E %* - @'%@#' E.%*. D @' %7$ 76 / *'eY -# J@' -# *G@' - >@'.' G@.W #. @' .' /@-- ' >.-6' *G@' % 6- *. @% .' ' .> -' D.7-D ' 7-#@' *G@' -@T*' E.E@' 6 *G.' '-#@' @.' 'JG.'%7DD@@#@#' 6 *G.')F M<F aH' -' >E@ ' @%D E*' % 7 *G@ '% #*.'G /@' $@@-' .$* -@#' . ' D.- > -6' *G@' %7$> %% ..-' . ' W /@-- ' *.' . >@'1Y d' 7 7% *@>E. $7% E@ <' D7 @-*@'# / ' 7%% ..-@' D @>@-* %% > ' -D E %' @%* *7* ' @%*' DD @% ' /@-- * % %7$' . # - W * .-% %@# % E.%*. D @' #@ 7-D*.' DG @E %..E.' 7 '@ @D*7% 7 *' 7T* ' -* 7 >'D.-%7@*7# -@>' -' D / * *@>' .> - >'/@- *'. # - -#7% 1Y !%@# @*' -@' 9 7 ' 7.-# >' @E %D.E' -- /@ % * %' D@ @<' $ @*7 I' %@#' @*' *AE7>' 7*.D@EG @' 7@ -' % $' @ D7@ -*' #' >E7* -# '%D -# % %@# % E.%*. <' @ @' @%* *7@ 7-*'e') - %* %' "' I 'R " -'88

_&<' <A]

' 'E %@#' .-6'J *G'G %$.*G@' 9 -7% $A' *' >$.%@'5 4' T 'FH

_]

')^H' ' E ' Q *!' ' @E7*@#' > *A' . ' /@-- 'DG @ A' -*@ @%* -6'7% %*G@' E * .-'% -*.' *G@' >.7% DG7 DG' .' *G *' D *A' D 7%)^H]' G@' 7 @%*' @ A' -.* D@' . ' G >')$7*' 7 *@' @6@-# <AH' .DD7 % -' #.4% (* JG @' G@' % >@-*.-@#' %.' $A' &%7 #'*G@' (' a ' 4 *' %G@' ' (4 * .*B@ ' -# ? -#@ $@ *' 7$@7% -'G % - ' 2 "" C4')@#' ^bOQ' E' Ma H' 6 /@% G % %*. A(E@$ .DG') . ' . ' 'Q ' E ' 'bF H' -#' @>.-*') 'Ob'aNFH' # %D7%%' *G@' E@ .#' JG DG' E@ .-' 7% 5 (' (4 ' D.-% #@ % % ' ^O^' G@' D7 @-*' @6@-#' G.J@/@ ' %% 6-% G >'*.'*G@' @6-'.' . @ .' > B@%' G >' *G@' *G@ ' .' 0$ L' ')^H' -# .* %G % ' -#' ** $7*@% G % *E *A #.>' *.' G % G / -6' E #' G.-.7 ' *.' *G@' @> -% .' *G@' > *A ' ' * -&')^H' % J @' @ 'D.>>@>. *@#' .-' *G@' % >@' # A' %' * #*.' G @' %7 @ @#' *' 9 -' E@$ .DG' >@-*.-% .*G@' DG7 DG@% #@# D *@#' *.' * % / 2<' *' .>@' I @-2 ' > - ' .>.' I@

@- D@' @ .- ' -' * A' -#' *' & #@ ' -' > * ' _ '

')QH' @ #@ ' > *A @#' J *G' ')^OaH' -'M"M') 7 - *' . ' " ' Mbb H

_ ']

') H' > *A ' *' . .6- ' J *G' G % > %*@ ' H $ ' (G) @>'/'M^a H

_]

')a H ' $ %G.E' . ' -* .DG ' Q^%*' -' %7DD@%% .-' . .J@#' A -.7% *@ '*G@' D@%% * .-' . '*G@' E@ %@D7* .-' . ' .D @* -' D' - ' M^Q' . ' M^M' -* -@ -6' .-' G % @E %D.E *@' > #' *G@' 7- W /@ % ' .A' *' *G@' @ T *.-' . '*G@' @ A' * ' JG DG' G # $@@-' #@/ %* * -6'*G@' DG7 DG' G@' % 6W - 2@#' G %@-* -D@' .-' . D@ $A' D.>>@-D -6'*G@' @$7 # -6' . ' *G@' >.%*' -D @-*' DG7 DG' -' -* .DG' JG DG' J %' %E@D A' #@ ' *.' *G@' G %W * -%' %' -' G A%.%*.>4% J. #%' d'*G@' >.*G@' . ' '*G@' DG7 DG@%' -' *G@' D *A e' G / -6' $@@-' DW D. # -6' *.' * # *.-' .7-#@#' $A' *G@' E.%* @% *G@>%@ /@%') G@.#' ' 8' 'M(' G A%.%*' 4 ' "'8"-. ' . ' - # JG DG' .-'G %'#@ *G' -' ' M^ ' . ' M^N ' G@' @ *' *.' $@' -%G@#' $A' G % %7DD@%%. ' G .6.-7% @' J %' E @%@-*' *' *G@' D.7-D %' . ' -DA ' ' M^a') $$@' ' ^aOMH' -# @.D @% @ '*G@' # *@' . ' JG DG' %' 7-D@ * -' 5 3' ' ^a H' -# %6-@#' *G@' D -.-%' 7*ADG 7% D %' G >' *@ 7% ' -# %% 6-%' G >' F' A@ 4%)E'a^QH') @>.-*'& > ')..-'*.>'/'E'^NaH

_ ']

' E. ' - %*' H% * G

') H' 'E @%$A*@ 'E@ G E% ' . ' 7 < * - ' JG.' J .*@' *.' &@ .>@' -' *G@' A@ ' MN ' *.' %B' *G@' %. 7* .-' . ' # D7 * @%' % *.' *G@' @ A' 6@' *' JG DG' %.>@' . ' *G@' &@J %G' B -6@' @ % #*.' G @' G # DG # @-' &@ .>@' #> *%' *G *' *G@ @' @' # %D @E -D @%' % *.' *G@%@' > **@ %' $7*' #@E @D *@%' *G@' J %* -6' . ' * >@' .-' %7DG' * / ' 7@%* .-%' 5) ' OQ ' @#' H' _? ' I]

')FH' -' DG#@ D.-' $@ @' . ' @**@ ' .>' *G@' $ %G J %' . ' 9 D@#.- ' *.' E.E@ --.D@-*' ') --.D' ' ^O' ' QQ' -' A ' & : : ' bQF H

_ ']

')OH' ' @-#' *.' JG.>' 767%* -@' J .*@' *.' @D >' G >' .>' @ 6 7 % >' * % G # % # *G *' $@ @' J % -.* .#4% 6 * ' $7*' @-* @ A' -' ' > -4% .J -'E.J@ ' / -6' 7.*@# G ' ' ^b' 767%* -@' %B% G >' JG@*G@' G@' *G.76G*' *' -@@# 9' *.'E A' .'*G.%@' *.' JG.>'*G@' 6.%E@' % E @ DG@#' . ' - A' *.' E @ DG' *.' *G@>' G@' E @%*' *' *G@' * 'E A% ' .'*G.%@' JG.' @' -.*' D.-/@ *@#' -#' . ' D *@DG7>@-%' -#' . ' *G@' *G 7' *G *' *G@A' > A' D.-* -7@' -' *G@' *G' . J' D -' * %' D.-* # D*' *G@' DG7 DG' . ' #@%E %@ *G@' 7*G. *A' . ' '> -'%.'@> -@-*' -' *G@' D -' $ -DG' . ' *' % AE -' -' G % ' * @ *%@' . -' *G@' . #4% A@ ' . '*.' 6.' G 6G@' %* '*G *' . '*G@' E.%* @' 7')Q' . ' T 'OH' . '%7DG' E %@ 6@%' % TTT/ ')TTT/ H' QM' 'G@' % A%' *G *' > -' % 67 #@#' $A' .#%.' . -6' % $A' G % . J -' @@' J 'G@' J B% -' .#4% J A' *G % %' *G@' % >@' .E - .-' JG DG' J %' D.-#@>-@#' $A' @ 6 7% ' G >@ '$@ . @' *G@' %*@ -' $ %G.E% ' D@' % 6 /@-'-.*' DD. #W -6' *.' > -4% #@%@ *' 7*' E @/ .7% A' *.' G % J ('.*G@ J %@' *G@ @' J .7 #' $@' -.' -@@#' *.'E A' . ' *G@' D.-/@ % .-'. ' 7-$@ @/@ %' @*' G >' @ # *G@' . #4% A@' -#' AE -4% * @ * %@' .-' *')D'^OH' .'E A' -' -A' .*G@' %E *' %' *.' E @*@-#*.'E A

^^Fa ' '

. ' J @' > 7%*' %7EE.%@' *G *' J G *' J @' E A' . ' %
#.-@' -.*' $A' > ' $7*' $A' .7 %@ /@%' -' > -W
* - -6' @@' J ' @*' 7% - .*' #@-A' .#%'6 D@(. '
' J @'#.'%.'*.'*G -B' .#' .' $ -6 -6' 7%' .7*' .'
B-@%'%) . ' ' ^QH' %' ' >.DB@ A' 9@-' $@D.>@
G %*7 > %' $A' @@' J ' $7*' ' *' *G@'% >@*' > @' $A'
%' 6 D@' G # @-' @' @#@@>@#' @6@-@ *@#'
- .*' $A' *G@ ' .J -' @@' J (' $7*' *G %' > 7%*' $@'
D @#' -*.' D* .-' *@ J #%' $A' 6 @@>@-*' J *G'
Ø% / -6' #.D* -@' G@' J. B%' . ' 7 -$@ @/@ %' #*
. ' 7%* .7%' G.> -%' $@ -6' #.-@' J *G.7*' *G'
D ---.*E @ %@' .#G.J@ *@' > 7DG'*G@A' > A'E @ %@'
>@-' *' % *G@' 9@#* .' JG.'@-*@ %' -*.' *G@'
%* .-6' > -4%' G.7%@' -# $ -#%' G > ' @ DG -6' %
- .*' 6 D@' $7*' 6 D@' > B@%' *@ DG -6' @ @D*7 '
)&.G-' / ' F H' ?@' E A' . ' *G@' D.-/@ % .-' . '
% --@ %(J@' E A' -.*' *G *' #.D* -@' > A' $@'
E @ DG@#' *.' *G@ > ' $7*' *G *' *G@ ' J ' > A' $@'
DG -6@#' G@' *G 7 E A' *G *' *G@A' > A' E@ W
%@/@ @'D A -6' .7*' *G@' J - -6' .'^ . ' / ^Q'
G@' 7@%* .-' %' *.' *G@' @ > ./ ' . ' G %* -%' -'
@ A' !' -' . #@ '*.' E @/@-*' *G@ > ' .*G' -6'
-*.'% -' > 7%*' $.' E7*' % #@' . ' *G@' E @%@-*(.7 '
#7*A' %'*.' J B' -' * 7@' . *G' - .J
G@-' . .J' *J@ /@' 7@%' . ' E -D E @%'.EE.%@#'
*.' *G@' #.D* -@' . ' @ 6 7%' . ' JG DG' *G@' %7$W
%* -D@' > A' $@' % #*.' $@' *G *' 6 D@' %' 6 /@-' $A'
.#' *' %' E @ %7 @' -.*' .-' DD.7-*' . ' > -4%
#@%@ *' JG@*G@ ' -' *G@' D %@ . ' DG # @-' . ' #7 *%'
' @/@-' DG # @-' J ' $@' 7#6@#' . ' *G@ '
J. B%' G.%@' JG.' $@ @/@' -' .#' #.' %.' . '
*G@ ' .J -' @@' J ' ? @' E A' . ' 7-$@ @/@ %'
*G *' *G@A' > A' $@' $ .76G*' *.' $@ @/@(?@' *G -B'
.#' . ' *G.%@' JG.' G /@' $@@-' %.' $ .76G*' H-'
%7 > > -6' 'E' JG *' G % $@@-' % #' 767%* -@'
*.7DG@%' *G@' 67 > @-*' # J -' .>' ^ > ' 'a' $A'
%G. J -6' *G *' %.>@' - -*%' # @' J *G.7*' $ E* %>'
-#' .-' *G@' .*G@ ' G -#' *G@' .-@' # ?-' .>'
^ ' GI ' QQ' $A' %G. J -6' *G%*' *G.%@' JG.' @
% /@#' @' %.' -' DD. # -D@' J *G' .#4% J ' $7*'
*G *' 6 -%*' G %' J ' -.-@' D -' $@' % /@#' %'
*G.%@' JG.' # @' -' *G@' G@ #' @' $ @%%@#' *G@'
.E - .-' *G *' >@-' J ' $@' 7#6@#' DD. # -6' *.'
*G@ ' GAE.*G@* D ' D.-#7D*' % $%7 #' .' % A'
*G *' > @-' $@ @/@' J *G' *G@ ' . J -' @@' ? ' %' -.*'
*.' #@-A' @@' J ' JG@ @ %' *G.%@' JG.' .EE.%@'
.#%% 6 D@' @ A' #.' %.' . J' D -' J@' *G -B'
.#' . ' JG *' @' G % -.*' #.-@'8' . ' J ' * %'
@ 7%@' *.' . J' *G@' DG7 DG' *.' E A' . '*G@' D.-W
/@ % .-' . ' -##@ %' %' *G@' E @%*' #.@%' *' *G@' * '
. ' J ' G@' $ >@' *' 7' . ' E A -6' . ' *G@'
&@ J %8' ' G@' . J%' *G *' E A@' *.' .#' -#
*G -B%6 / -6' @' J 7 'G. J' D -' G@' #@-A' *G *'
.#4%6 D@' E @D@#@%> -4%J '8') 76 'c&E' Q^O H
' ? ']

') H' ' -.* A' .-' *G@' *G. D' % #@
*' *G@' D.- @ @-D@' *3' a^^') *G' . ' ' ^'
^MQ(' ' ^H'
? ']

')NH' ## @%%@#' .-6' J *G' + L'
7 ')^H' $A' E @. 7%' _ '

')^"H'$ %G.E' . ' 7@-*7>'. ' @-*.'
-' D@-7> ' -#' J *G' 9 %@-7%' @6 *@' . 'I@ T'
-' 3' a M' %@-*' *.' .-%* -*-.E @' *.E .D7 @'
*G@' #@E.% * .-' . ' @*@ ' 9 - -67%' /@ D.>@' $A'
>E %.->@-*' -#' *G @ *%' *G@A' J @' -#7D@#' *.'
6.'./@ '*.'*G@' % #@' . ' D D 7%'*.' . -'G >' -'E .W
D@%% .-%' *.' D.>>7-D *@' J *G' G >' -#' *G@' G@ @W
* D 'E * % -%' . ' @*@ ' 9 .-6-%' -#*.' @D *@' *G@'
- >@' . ' *G@' **@ ' -' *G@' # E*ADG%' G@A'
$ .76G*' $ DB' ' @**@ ' .>' D D 7%'*.' *G@' E.E@

-' J G DG' G@' E %@#' @*@ ' 9 .-6-%' -' *G@ '
@*7 -' *G@' E.E@' %%@>$@#' 'D.7-D ' *' .>@' -'
&'7 A' 'a a' *' J G DG' *G@A' J @ @' #@E.%@#' .>'
*G@' @E %D.E *@' -#' @TD 7#@#' .>' D.>>7-.-'
* ' *G@' DG7 DG' . ' @T -# ' %G.7 #' @D@ /@' '
*G. D' $ %G.E' * %' # @#' @TD.>>7-D *@#'
$@*J@@-' 'aNQ' -# aNb' $7*' *' '%A-.#7-#@'
E.E@' @ % 7%' -' *G@' **@' A@ ' 9 %@-7%' J %' #W
> **@#' *.' D.>>7-.-' -# @%*. @#' *.' *G@' @E %D.W
E *@' .-' $ 7 -6' 7*ADG -%>' -#' - *G@> W
*2-6' *%' DG @' %7EE. *@ %' H ')MH' ' -#
0 * ')^H]')I@ D %' ') - ' Q' F ^"(' $@<
*7%' ^ ' -' 9 6-@' A ' A ' / ' NN' NQ^'
NMF' T/ ' ^"Q (' / 6'8?') ' 'Q"H' _I '

')^^H' *G # $$ *' . ' 9 ' %% -.'
*@ ' *' @-@# D*') 7 7%' D' ' - ' & "
/' ^ H' _I '

')^QH' ## @%%@#8 % $ %G.E' . '
/@-- ' $A' @- -* 7% I. *7- *7%' -' *J .'
E.@>%#@%D $ -6' *G@' DG7 DG' . ' *' -# @J' -#
*%' D.-%@D * .-' JG DG' * %' G # $7 *' 5 -. '
' ^' Q' -' 9 6-@' A '& ' TTT/ ' FMH' %' -. '
$ %G.E' . ' /@-- ' . ' *G % - >@ % .*G@ J %@'
B-.J-' *G@' @# *. ' ' I. *7- *7%' D.- @D*><@%' G@'
% *G@' % >@' % 9 T > -7%' JG.' J %' $ %G.E' . >'
'baF' *.' 'bbM' -# JG.' @%*. @#' *G@' DG7 DG'
. ' *' -# @J') 6-@ 7%' I' ' ; 4 "' a' -'
A HH' & 'D/ 'F" H' _I '

'! MH' #@@-%. ' . '*G@' .> -' DG7 DG'
*' 6 ' 7' ! # - ' I.7' @**@ %' . ' @6. A'
*G@' @ *' @' ## @%%@#*.' G >') $' T' -#' 'Q'
Fa' $' T' -#' / ' QM' $' T / ' -#' / ' Q' -'
9 6-@' A '& 'Na"' ^" "" ' ^^Mb' ^M" MH' -'
G@' %' *G@' D %@' . '& 7- 7 '$ %G.E'. ' 6 '
% @ @ @#*.' JG.' J %' DD7%@#. ' E .76G -6' 7E'
*G@' D .E%' . ' '-@ 6G$.7 '. -' ' 7-# A' -#@>./W
-6' G %' -#> B%' -#' * %' %' . $ ##@-' *.'
* B@' -A' D.>>%%. -' . -' *G@' >.-@A' @> **@#' $A'
*G@' E.E@' . ' JG@ *' E7 DG %@#(-' *G@' %@D.-#' G@'
% . $ ##@-' *.' -*@ @ @' J *G' *G@' $ %G.E4% 7 %W
# D* .-' ./@' G %' D @ 6A(-' *G@' *G # ' G@' %' *.' #'
.' %% %' -' *G@' E7 DG %@' . ' $ D -@' % /@%'
G@' $ D -@%' J@ @' *G@' G@ *G@-' #@%D@-# -*%
. ' '* $@' * -%E. *@#*.' # - ' $A' *G@' -# %'
JG.' /@#' $A' $ 6 -# 6@' -' *G@' >.7-* -%' -@ '
6 ' _I '

' ' 1% I' *G@' >.%*' # %* -W
67 %G@# -# - 7@-* ' . ' *G@' # %D E@%' .'
E. - %'. # -@#' $A' G >' $ %G.E' . ' G %' %DG %*'
> * D 'D.-6 @6 * .-' *' -* .DG' * 7%' J %'
' > -' . '*G@' G 6G@%*' DG D*@' ' >7DG' @/@ @#' *'
-* .DG' . '*G@' % -D* *A' . 'G %' @' -#' G %' > -A'
/ *7@%' @' G # $@@-' $ .76G*' 7E' -' *G@' . *G.W
#.T' *G' -#' *@ 'G / -6' %E@-*' %.>@' A@ %' %'
A> -' J %' . # -@#' E @%$A*@ ' $A' 9 @ @* 7%'
) G@.#' ' ') 2 *' .2' ' ') ' / 'QbH' -' 7-<
G EEA' @ .7%A' . ' G %' @ . J' E @%$A*@ ' I / -'
JG.>' G@' *G.76G*' *.' $@' G 6G@' -' 9 @ @* 7%%@
/.7 ' *G -' G >%@ ' D 7%@#' ' $ @ DG' $@*J@@-'
G >' -#' G %' $ %G.E' @E /@#' . ' *G@' JG. @W
%.>@' 67 # -D@' . ' 9 @ @* 7%' * 7%' @ '7-#@'
G@' - 7@-D@' . ' E. - %' JG.%@' - >*@'
@-#' G@' $@D >@' -# @>$ D@#' G %' *G@. .6 D'
%A%*@>' # -6%' .'$ %' 7-%.--#-@%%' -' *G@' *G'
G / -6' @ DG@#' .>@' * 7%> #@' .7 -@A'
*G *G@ ')JG DG' > A' $@' E D@#' -' MObH' *.' D@ '
G >%@ '. '*G@' DG 6@%' $@ . @' E.E@' > %7%' -#
.'$@' @D@ /@#' $A' G >' -.'D.>>7-.-' A' *G@' 7%@
. '@ 7 /.D ' *@ >%' -#' *G@' E .#7D*.-' . ' ' #@<

D * .-' . ' *G' -' JG DG' 'D > D '@TE @%% .-% J@ @' B -]!' . > **@# G@ @.- -D@#' > %,% . ' G % . *G.#.TA' - S7% # #' - .*' G.J@/@ ' @W D@ /@' G > ' -.'D. > > 7 - . -' $7*' % 'G@ %7%E@D*@#' *G *' G@' J %' $@ - !' > E.%@#' .-' G@' %@-*' * < 7%' $ DB' *.' -* $DG' J *G' ' @**@ ' *.' 7 - %' JG. > '#7 -6' *G@' 9 @ @* -' %DG %> ' . > @' -#* G@' ? @%*@ -' G7 DG' @D.6 - %@#' %' *G@' . *G.#.T' -# D -. - D ' $ %G.E' . '*G *' %@@' @ > ** -6' *G@' JG. @' > **@ ' *.' G %#@D %.-' %' .-@' B@ A' *.' $@' $@**@ ' - . > @# -' *%' * 7@' $@ -6' *G -' G > %@ ' @' E %@# G %' D 7* .-' $7*' @D. > > @-#@#' *G *' *' %G.7 #' -.*' @ #' G > ' *.' E.%*E.-@' *..' .-6' *G@' @W #> %% .-' . ' *G.%@' . ' JG.%@' . *G.#.TA' G@' $ #' %7 D @-*' E .. ' .-' *G@ ' % 6 - -6' *G@' D@-@' D @@#' -# %.' > B -6' ' #@D * .-' *G *' *G@' .-' .. ' .# *..B' .-' >' d' @-* @' # >'e' J *G' $.#A' %.7' -# %@-%@' G.%@' JG. >' 7 -- ' #> **@#' *.' D. > > 7 - .-' J .7 #' $@' @D@ /@#' -*.' D. > > 7 - .-' J *G' .> @') $$@' + ".'' ' FaH' .*G' . ' *G@%@' @ 7 @ > @ -*%' J@ @' % * % @# $A' * 7%' $7*' J *G' ' %@D @*' @%@ /@' %*.'*G@' -W *@ E @*' .-' . '*G@' J . #%' G. * A' *@ ' * 7%' G # @ *' .> @' > %7% ' -.*' 7 *@' @ %A' -' G % > -# %' *.' G %' . *G.#.TA' #@%E *DG@# '%@D.-#' @**@ ' *.' 7 -7%' D.-* - -6' ' E . @%% .-' . ' *G ' -# ' .-6'%* -6' . ' *G@ > * %>%' JG DG' J *G.7*- > -6' E. - %' D.-#@ > -@# G > ' -# G %' #.D* -@%' #@% -6' 7 -7%* .' @ 7 @' % 6 - *7 @' *.' *G@ >' %' *G@' *@ >%' . ' $@ -6' #> **@#' -*.' D. > > 7 - .-') $$@' N" "' % (G@.#' (') ' / ' H ' G@%@' *@ > %' * 7%' @ 7%@#' *.' % * % A' -# *G@' $ @ DG' $@*J@@-' G > ' -# 7 -7%' $@D > @' D. > E @*@' E. - %' . # -@# G > ' $ %G.E' . 'G %' DG %> * < D 'DG7 DG ' G %' G. -@%%' . ' @' -# E %*. ' 2@ ' 6 *G@ -6' ' 6@' -7 > $@ ' . ' . . J@ %' *G@' %7DW D@%%. %' . ' JG. > ' J@ @' %* ' @T %* -6' *' -* .DG' 7 -#@ ' *G@' - > @' . ' * -%' JG@-' .2. > @-' J .*@') .2' ' ') ' / ' QbH ' G@' 7 -%. 7 -# -@%% . ' * 7%' .-' *G@' E. -*' . ' JG DG' E. - %' # /@ 6@#' .> ' *G@' . *G.#.T' *G *' ##' -.*' E @W /@ -*' G %' $@ -6' @6 #@#' J *G' > 7DG' @%*@@>' -# @D*.-' $A' @ #@ %' .-' *G@' . *G.#.T' % #@' J *G' JG. > ' *G %' .-@' E. -*' @TD@E*@#' G@' D. > E @*@ A' 6 @@#' -' G %' @*7 -' .> ' .> @*.' -* .DG ' -' MOb ' G@' / %*@#' @6. A' 2 -2@-' $A' JG. > ' G@' J %' DB-. J @#6@#' % ' $@ ./@#' $.*G@ ' JG. %@ %. 7 -#-@%%' ;-' *G@' *G' G@' @-* @ A' DD@E*@#' *G. 76G' %7$%@ 7@-* A' JG@-' D. -/ -D@#' . ' *G@' @ ' > @ - -6' . ' G %' > $ W 67. 7%' -67 6@' G@' J %' . D@#' *.' @D ' G % ' EE ./ ') @6 ' 2') ' 3' + 3 "' ' 1 ' bQ' *. > ' ' E' OaFH ' *' > 7%*' G /@' $@@-' /@ A' %G. * A' *@ ' * 7%4%' @*7 -' *.' -* .DG' *G *' E EG - 7%' 7 6@#' *G@ @*.' $A' % ') %') *' Qb ' _MQb] H' / %*@#' -* .DG' . ' *G@' E7 E. %@' . ' G@ -6' *G@' # @ @-D@%' JG DG' J @' @-# -6' *G *' 7-G EEA' DG7 DG ' > .-6' *G. %@' G@' > @*' *G@ @' G@ %E@D A' > @-* . -%' d * 7%' *G@' $ %G.E e' JG. > ' $@' %E@ B%' . ' -' *G@' G 6G@%*' *@ > %' % - F ' .% #A' +. ' E' F 3 ' ; ' E Z ' -# @ -@%* A' $@%. 76G*' G > ' *.' @7 - *@' G > %@ ' *.' *G@' *G. D' G7 DG' I -# -6' *G *' *G@' > %7 - #@ %* -# -6' J %' DG @ A' ' E@ %. - ' .-@' $@*J@@-' G > ' -# 7 --!' @ DG' DG % 6 -6' *G@' .*G@ ' J *G' 7 -%. 7 -#-@%%' -' *G@' *G' E EG - 7%' - / *@#' *G@ >' $. *G' *.' ' D. - @ @-D@' *' %*' * 7%4%' -67 6@' EE@ @#' E@ @D*' A'. t*G.#.T' @' DB-. J @#6@#' % 7 A' % 7 -7%*G *' G %*' J %' E@ @D*' > -' J *G' ' G7 > -' $.#A' -# %.7') 7 : ! HH JG@-' E @%%@#' %*.' JG@*G@ ' @' %.

G # ' G7 > -' > -#) . / %H' G@' #@- @#' * ' %* * -6' *G *' %' # / - *A' J %' *.' >' -' *%' E D@' @ *G@ ' E *A' D. 7 #' E@ %7 #@' *G@' .*G@ ' -# E EG - 7%' G # *.' 6 / @' 7E' *G@' G. E@ @%%' **@ > E*') E EG - ' TT/ ' D ' Q" <QMH ' G@' %DG % > ' . ' * < 7%' ##@#' *G # ' . ' D. 7 - * -6' *G@' A -%' ' .7 *G' DG7 DG' *' -* .DG ' @ DG' #@- .7 - D -6' *G@' .*G@ %' 9 @ @* -%' 7 -7%' -# * 7%' @ DG' D > @#' *.' $@' *G@' . *G.#.T' $ %G.E' G@' E@ W E @T *A' *G@A' D @ *@#' %' 6 EG D A' #@%D $@#' $A' &@ . > @' -' G %' @**@ %' *.' E.E@' > %7%') @ . -') ' bO ' b H1' d' ? G.@/@ ' %' 7 - *@#' *.' *G@' DG ' . ' @*@ ' G@' @6 #%' %' G %' . J - ' 7*' $ @ @* 7%' * 7%' -# 7 -7%' @ DG' %%@ *@#' *G *' *G@A' D /@' *.' > %7%' @' D. 7 #' $@ @/@' *' ' @/@ A' . -@' % #%.' 7*' - . J' *J .' > 7%*' $@' %' -.*' *G @@' @' %' @ 7 A' 6 -. -*' . ' *G@ > ' l - . -' - . /' * @ > (@ @* - > ' @%E7 ' 6 -. ' 7 -7 > 4' -# G@' $@6%' *G@' E. E@' . ' G %' %. 7 4% % B@' *. ' % 6 - A' *. ' G > ' JG. > ' G@' %' *. ' D. > > 7 - W D *@' ? *G'e') @ > . -*' & @ > ') .. K' / ' F^O < FQQ' (. -@ ' A - "' ' +, - * / ' ^' / . ' ' E ' M F' B4%' * -% H' _ ']

0 $&& 8 !' ' D -' .- * %*' J *@ ' > @-* . -@#' $A' @ -- # -%') C ') .. ' aH ' @' .7 %G@#' -' *G@' * > @ . ' *G@' @ > E@ . ' .-%* -%' -# %. ' D ' 'Maa ' %' J . B%') ' 'SC 3' 3 ' - "' 4C"3 '- " ') J **@-' 6 -%*' *G@' *G. D' E *A' %' E@ %@D7*. %H' 32 -C-' L " -*' 32 -C-' + , '. -') DD7%-6' *G@ > . ' $@ -6' * #*. %H' @' -.*' @T* -*') /@' -' Q" N1' @ ' / ' ^" b H _]

' ') 7%H' ./' N ' $ %G.E' . ' @ #7 - ' %7DD@@#@#' I > -%' ; ' b" Q ' %' @' %7 /@ -' $A' 7 7%) *' Q 'T ' QMFH' -# 9 $.-' ' "' / ' 'aNFH ' G@' > .#@ > ' -*@ @%*' -' *' *.-7%' D@-* @%' -' *G@' D. - -@D* .-' . ' G %' $$@A' J *G' *G@' @-@# D* -@%' @' # @#' ; ' bQb') @ @ ' T ' MM ' T ' ^^NH ' _ & ']

' ') H') 7/H' '&7-@' ^b*G ' ' A. 7*GW 7 ' > *A ' -' *G@' E@ %@D7* .-' . ' .D @* -' @' J %' *G@' %.-' . ' ' E 6 -' 6@-* @ > -' -' D A' $7*' G # $@@-' %@D @* A' * -@#' -' G %* - * A' $A' G %' -7 %@' @%D@-* ' -# G@ ' G7%$ -# 9 .#@%*-%' *@ ' *G@' $. A' G #' @-D. 7 -*@ @#' > 7DG' D 7@' %7 @ -6' *G@A' %7DD@@#@#' -' D A -6' G > ' ./@ ' *.' * A' JG@ @' G. J@/@ ' *G@A' ' *G @@' @ ' / D* > %' @ *G@ ' -' 7D - ' . ' *' .> @') . ' . ' ' ^b' &7 - ' ' aN^' @#' ^ FO H' I . ' @ @ @-D@%' *.' *G@' 9 *A . .6 @%' %@@' *' + ' 7%') QH ' % A -- # D. > E. %@#' -' *G@' % T*G' . ' *G@' %@/@-*G' D@-*7 A' J %' # %D. /@ @#' *' .> @' -' *G@' - -*G' -# %. ' -. 7*G. *A ' %' @ D%' @ @E7*@#' *.' $@' *' . $@A' -# *' 67@' @ %' -/. B@#' 6 -%*' %7##@-' #@ *G' -# GA# . EG. $ ' T . ' ' ^b' &7 - ' ' EE ' E ' Q^ ' H ' %' J @ ' % 6 -%*' E . .-6@#' % @@E' -# *G@' D. > E -*' B -. J -' % *G@' G. @ ' . ' -D@ . ' *' *7%') 7@ -' & -' A ' ' / ' M" H ' @' % %. ' % A% 7@ -' *G@' E * .-' . ' D. > @# -%' -# # -D@ @' J .' @ > -' > @# D ' J *@ %' @6. A' . %*' -# &. G -' &7 - DB@ ' . ' *G@ %@/@-*@@-*G' -# @ 6G*@@-*G' D@-*7 @%' @%E@D* /@ A' @ *@' G. J' *G@' > #A' D > @ *.' * B@' *G@' - > @' . ' *' *7%' -# *G@' %7$%* -D@' . ' *G@ ' @> B%' J *G' @ @ @-D@%' > A' $@' @ #' -' @@%%) " . . 3 #' -2' G. @ ' G@ @' %E -6' 7E' *G@A' % A' -' @ > -A' -' *G@' %@/@-*@@-*G' D@-*7 A' ' 7E@ %* * .7%' $@ @' *G *' $A' E @%@-* -6' 6 *%' *.' *G@' > 6@' . ' *' *7%

@A@%' . '*G@') .%%@%%. ' . ' EE. ' JG.%@' - >@' > A' G@/@' $@@-' 7- @%%' *G@' J . #' $@' . - A' -'@E *G@*' T > 7%' JG.' 7-#@ ' *G@' 67 %@' . ' **@ A' D.' # G@% * *@' *.' #@D @' G > %@ ' % * % @## T) ' ^MF(' @> . .*' ' bNaH' .' *G@' @**@ ' . ' . 7< % -7% 767%* -@' @E @% ' ^' G *' *G@' #@E*G' . ' D E*7 @' %' 6 @ *' *G *' >@-4% > -#% @' 7-W J -6' *' %*' *.' D.-D@ /@' . '$.# @ ' -' -A' .*G@ ' 6G*' *G -' % 7 '6 . J ,' -# .DD7EA -6'#@ - *@ %E D@' G7*' *G *' .#' # %' *G@' 7- /@ %@' J *G.7*' > * * . -' . '%E D@' G@' %@-%@%' @' $.7-#' 7E' -' @' A@*' *G.%@' . ' G@ -6' -#' %@@ -6' -#' @/@-' %>@ ' G /@' . *@-' ' -6@' $@A.-#' *G@' $.#A' -# *G7%' @' > A' $@% # *.' @T %*' *' # %* -D@' .>' *' ? G *' *G@-' %' *G@' %.7 ' $7*' ' %@-%@' . ' *G@ $.#A' @' -'*G@' > -#' $A' JG DG' *' ..B%' *' *G@%@' *G -6%' . ' *' #.@%' -.*' 7#6@' . ' *G@ %@-%@%$A' ' %@-% * .-' . '*G@' $.#A' -#' A@*' J@' D --.*' $@ @/@' *G *' .#' ..B' '$! A' .>' G %' / 6 -' >.*G@ ' JG @' G@' # #' -.*' #@E *' .>' *G@' T9.>' . ' *G@' I *G@ ' G@' .>- E @%@-D@' . ' *G@' ?. #' @W %@>$ @%' -'%.>@' #@6 @@' *G@' G7> -' /. D@' $@ . @' ' > 7 * *7#@(-# *G7%' *G@' >E @6- * .-' . ' *G@ / 6 -' >.*G@ ' %' -.*' -D @# $ @' . ' .#' %6 @ *' -.*' -'$7 B' $7*' -' @-@ 6A' D' JG. D 7%!' G@ ? . #' *..B' G7> -' . >' -.*' % @' > 6G*' G /@'#.-@ -' *G@' . >' . ' -' #7 *' $7*' %' -' - -*' -' . #@ ' *.' E ./@' *G@' @ *A' . 'G %' G7> -' - *7 @' JG DG' .*G@ J %@' > 6G*' G /@' $@@-'#.7$*@#' -'#. -6' *G %' @' ##@#' *G@' G7> -' *.' *G@' # / -@' - *7 @($7*' *G %' 7- .-' . '- *7 @%' %' -.*' > . @' J . -#@ 7' *G -' *G *' . '%.7 ' -# $.#A' -' > -' 767%* -@' *G@-' @- 6@%' . -' *G@' > . !' $@-@ *' % -6' . >' *G@' * 7*G ' -' @ # -6' >@-' *.' *G@' # / -@' - *7 @ *G .76G' *G@' %% %* -D@' . ' # / -@' 6 D@' %' *.' *G@' > > . * *A' . ' *G@' %.7 ' JG.' %' *G@ @' *G *' @ 7%@%' *.' $@ @/@' -' *'8 d' 7* 44' % A% . 7% -7%' d'*G@' # / - *A' . ' G %*' J %' - .*' EE @-*' $A' -A' %7 D @-*' % 6-%' . ' G %' > D @%' J @ @' @ ' . - A' %> ' J. B%' %' @6 #%' D%& e' < 767%* -@' 6 -*%*G *' % > ' J. B%' G /@' $@@-' E@ . >@#' $A' E .EG@*%' -# .*G@ %' . ' G. J' D.7 #' %' J. B%' $@' 7> B@' *G.%@' . ' %%@ / -*%@ / 7*' %' -D - *. -' @%7 @DW * .-' -#' %D@-% .-' $@ .-6' *.' >' .-@' @' *G@-' EE@ %' *.' *G@' E @E * .-' . ' %' D. > -6' -< $ G >' -#' -'*G@' G %*. A' . ' % @ ' *G@' J' J *G' *%' % D D@%' -# *@%' -#' -' E .EG@DA' -# *.' *G@' %7$%@ 7@-*' 7 >@-*' . ' ' *G %' -' *G@' E .6 @%%' . '*G@' DG7 DG' @' %B% JG *' E @W D@E*%' . 'EG .%.EG@ %' @' @ 7 '*.' *G@' *J .'6 @ *' D. > > -#>@-*%' -D 7# -6' %' *G@A' #.' ' E7$ D' -#' E / *@' #7*A ' D E*7 @' D.-* -%' E -' E @W D@E*%' $.*G' . ' @ -@#' -# 7- @ -@#' E@.E @' $7*' %.' #@@E' >A%*@ @%' JG DG' E @/@-*' > -' .>' #@%E % -6' %G@' E -' E @D@E*%' @' -/ *@%' 7< % -7%' *.' %B' 7@%* .-%' JG DG' G.' -@@# -.*' %D 7E @' *.' @TE @%%' *' @-6*G' %' *.' *G@' .%E@' $@ -6' 7-%7 *@#' *.' %* *@' 6./@' *G@' %' @ 7 '*.' *G@' *J.' 6 @ *' D. > > -#>@-*%' -D 7# -6' %' *G@A' #.' ' E7$ D' -#' E / *@' #7*A ' D E*7 @' D.-* -%' E -' E @W D@E*%' $.*G' . ' @ -@#' -# 7- @ -@#' E@.E @' $7*' %.' #@@E' >A%*@ @%' JG DG' E @/@-*' > -' .>' #@%E % -6' %G@' E -' E @D@E*%' @' -/ *@%' 7< % -7%' *.' %B' 7@%* .-%' JG DG' G.' -@@# -.*' %D 7E @' *.' @TE @%%' *' @-6*G' %' *.' *G@' .%E@' $@ -6' 7-%7 *@#' *.' %* *@' 6./@ ->-E @%@-D@' . ' *G@' ?. #' @W %@>$ @%' -'%.>@' #@6 @@' *G@' G7> -' /. D@' $@ . @' ' > 7 * *7#@(-# *G7%' *G@' >E @6- * .-' . ' *G@ / 6 -' >.*G@ ' %' -.*' -D @# $ @' . ' .#' %6 @ *' -.*' -'$7 B' $7*' -' @-@ 6A' D' 7 *' E %%@#' *G .76G' *G@ D .%@#' #.. ' *@' *G@' @%7 @D* .-' ' *G %' -.*' *G@' %*' @T >E @' . 'E. J@ ' *G@' @ %.-' %' *.' $@ %.76G*' -' *G@' E. J@ ' . ' *G@' 6@-*' G@' ?. #' *..B' G7> -' . >' -.*' % @' > 6G*' G /@'#.-@ -' *G@' . >' . ' -' #7 *' $7*' %' -' - -*' -' . #@ ' *.' E ./@' *G@' @ *A' . 'G %' G7> -' - *7 @' JG DG' .*G@ J %@' > 6G*' G /@' $@@-' #.7$*@#' -'#. -6' *G %' @' ##@#' *G@' G7> -' *.' *G@' # / -@' - *7 @($7*' *G %' 7- .-' . '- *7 @%' %' -.*' > . @' J . -#@ 7' *G -' *G *' . '%.7 ' -# $.#A' -' > -' 767%* -@' *G@-' @- 6@%' . -' *G@' # / -@' - *7 @' *G@' *7*G ' -' @ # -6' >@-' *.' *G@' # / -@' - *7 @' *G .76G' *G@' %% %* -D@' . ' # / -@' 6 D@' %' *.' *G@'

--@. '*G@. *G.#.' ./% -#G''I -B%' -'
G%* >@J@@$7 *'*G@$.- 6'<.'9 -*G@ -' -#
G@ G7 DG. ' -<&@ -<B<9 >.7* @%' @
#@# -'@T@' *@' -'@E%D.E *@'.'%@@-'A@ %
-# *J.'>.-*G%' -# J% 7DD@@#@# $A' @7%'
) @5' 7' -'9 4' 'QF'T'M^H' '%*. A'
-.*B-.J-'*.' @6. A'> B@%'G >'#@' '> *A 4%
#@ *G' *' 'E D@D>@# * .%'-@ ' > @%' -'
*G@ A@ 'b""' %# A' %& -' ^ ') @@' . '
& -' '^Na<b(' : '+, -*T '^a<^b H
_ ']
' 'E .D.-%7'.' E -' H $("L'
&& ']
' ' %)^H]
_ .

0,&/ , '+; D .!' $%G.E' -# D.-W
@%%. 'E*.-'. ' @-%' #@E' %'#@< %'G% '
/@A'7-D@* -'* #*.-'$7*' G@' EE@ %'*.'G @'
$@@-'. ' %G' $ *G' -#* > %%.- A' -' -D@-*
D #A'. ' @6D' 7' -'*G@' %*' G '.'*G@'
O*G' D@-*7A' %' #@ *G' J% %..-' *@' *G@'
> ##@'. '*G *' D@-*7A' %' @ D%'J@@'* -%W
@# .>' %'.' @-% $.7*'G@' ^^^G' D@-*7A'
-#G%@ %*' %' .'Q ')9 $ -D ' '(' '
DD'b"'% (' 9. -7%' ' ' 'QbM(' 4 .-. '
) ')C"..'^aN(' .6 -' D*' M'^FQ'MOO'ONO('
-6' .7#' " -* . 'E'bN H' %' D.--@DW
*.-'J*G' -*@ $7A' %' >A*G D ' -#%.' %.'
J*G' D.* -#' _&']

/ "8 ,''%.-'.' #J -'B-6'.' .*GW
7>$ ' JG.' J% $ E*2@#' $A' 7 -7%' J*G'
#J -' -#.*G@%'.-' %*@'#A' ;'FQO' @# '
')' '^aH' *@'G%' *G@4%#@ *G'-' ;'
FMM'G@' J% D.- @A@#*.' +@-*' .'% @*A' -#
J% *@J #%%@-*' -*.' I -D@'*.'$@' $ .76G*'
7E' *'*G@' @-# A'D.7*'.'B-6' 6.$@*'JG@@'
G@#@#' G%DG #G..#' 583' 'Q"H' _=&']

_ >@%'D.>>@-D-6'J*G' 'J '%.>@*>@%'$@
.7-#7-#@'*G@' -*'

0? +9 ' '$%G.E')+@>$@'>' '^bbH'
H6) ;'1JIG

? 9 : ' 1% * ' 6 * '
6 I'*J@-*A %*'$%G.E'.' .A@%'
D.>.%'$@.@'7%' %*' %'#7B@'.' G >E6-@'
JG@-' G@' J% %@-*'*.' * B@' 7*7-1'.-' *G@'
%7 @-#@'.' @.#@6 7%'$%G.E'.' 7*7-'*G*
E@ *@'J%G -#@#.@'A'.-'> A.'.'*G@'
E D@'*.' ? >@7%' .'*. *7@' -#' #@ *G
')QH]')'I 'B'& 3 *'^Q'% (
6-@'A ' & ' DT '^^M'% H'$7*' DD. #-6'
*.'.-@'.'*G@' -.-A>.7% /@%'.' @.#@6 7%
5A '& ' TD/ ' MbNH'? >@7%' -#G%'J @'
J@@'D.-/@*@#'$A' @.#@6 7%'JG.' @D@/@#'
%7>'.'>.-@A' .>'G%'D.-/@*%' -#'#@/.*@#*
*.'DG *$@'E7E.%@%' G.76G'*G@' -7@-D@'
.'$.-'? >@7%'$@D>@'$%G.E'.' .A@%'
A@*'.-A*.'-D7'*G@'%7%E D.-' -#G*@#'.'
$.-'JG.'G#G>'%* -6@#'.' *'@%*#/@-'
.>'G%%@@' I'FO')$F'TD/'MF <aH' @'
D.7#'-.*G/@$@@-'$%G.E'>.@'*G-'*J.'.'
' , Y '

*G@@'A@ %')@@'a '34' '& 3 *-'
9 6-@'TD/'MQN'% (' : '+, -*T '! H
_ F]

? + * '1% ?I' '.7-#@'-#
%*' $$*'.'*G@'>.- %*@A'.' @7D.-7%' *'
*G@'>.-*G'.'*G@' .>>@'JGDG'J*G'*G@' #W
D@-*'*.J-'*..B'G%'- >@') G*< @AH'-'*G@'
N*G'D@-*7A' @'#@# $.7*'FQQ' -#G% @'
J%J **@-' $.7*'FF"'$A' >$@*7%'.' 6><'
$@*7%'*G@'%@D.-#@ $$*'*@'G>' G% @'
%%.'.*@-'G EE@-@#'$@-6'D.>E.%@#' %J %'
G.76G'd->%'E. T.'@*'%>E D'%@>.-%e'
J%'@J **@-'*.'%7*'*G@'*%*@' ' '*@'6@'
*G@' *G'D@-*7A'5 - '& ' 'F"QH'.'*G@'^^*G'
D@-*7A') . ' . ' ' E '^aH' G@'.6-
G%$@@-'.%*'$7*'*G@'-@J'/@%.-' %'E@%@/@#'
*G@'>.%*D. @D*@#*.-'$@-6'*G*'*G@' . ' '
5 3'EE'^F<QMH
? D7%'J%$. ' -' 7/@6-@'JG@@'G@'
@#'G% *G@4% .DB%' -#*76G*'G>%@'*.'
@#-' *G@' @#' @' $@D>@'>.-B'-'
-@6G$.7 -6'>.-%*@A' -#' >@>$@'.'*G@'
D@6A' @'-@T*'>6 *@#*.' ' >.-%*@A' *'
7T@*@' -#*G@-D@' @E @#*.' *' .7>$ -'
*' 7T@7' ?G@-'*G@' **@'J%$-%G@#'-'
F^"'G@' @>-@#' '*>@'J*G'G%%7DD@%%.'
' 7%%7%'$7*'$@.@'.-6'#@E *@#'J*G'.-@'
D.>E-.-'*.'*G@'#.D@%@'.' > @-%'JG@@'G@'
$@66@#' .>' .* @' %E.*'D @#' @7D.-7%'
*'*G@'>.7*G'.'*G@' .>>@' @@' '%>'
D.>>7-*A'D.@D*@#'.7-#'G>'*G.76G'G@' /@#'
E*' -' '%.* A'D@' %'#@*G'%'/ .7%A'
6/@-' %@D'^Q' -#E *'^'$7*'G@'%'D.>W
>@>.*@#*G@ **@'#A' %6 /@'$@D.>-6'
>.7%'.'*%'> D@%'G%%7DD@%%.'*' *'
>7-#**%$7*'*G@'>.-%*@A' *@J #%B-.J-'
%'*' @A'I.'*%'G%*.A'%@@' :'+, -'
:'^QM^('-#.'*G@'%7$%@7@-*@>./%'.'
? D7%'$.#A'-# **@-#-*'> D@%' .'
3'EE'QM<M"('D''-'& *3' '9 ".* '
bb' _ ' M

? F ' I@$'Qb'16 8$; '
6 $; ' (% $ ' 6 / ' 6 L'
!3'6 - !-0' * ' ' $0 '0 0'
$0 -' I' $$@%%'.' @#@-G@>'-'*G@'
#.D@%@'.' DG%*#*-' / '*G@'%%*@'.'
? $#' -# ?7-@$#' G@'J%'@#7D*@#'
-'*G@'>.-%*@A'.'? >$7-'7-#@'*G@' $$@%%
@** 'J*G'JG.>'%G@'J%'%@-*'J*G' .$' -#
.*G@%'-*.' @>-A'*'*G@'@7@%*'.'.- D@'
$.7*' 'Oa' *' %*'%G@' @>-@#'7-#@'
E$' *' %DG.*G@>'$7*'-'.'$.7*'Ob"'%G@
J%'EE.-*@#'$$@%%'.'*G@'>.-%*@A'.7-#@#
$A'G@'$.*G@%' *' @#@-G@>'-#*G@'@'%G@
#@#'D'O "') . '. ' M*'Qb'I@$' 'b^F('A '
& 'DTT' FF(' E6 /@'&'&'QNM('#A'
)-.'+ ' 'N"O' 7*@' I@$' QbH' I.'
-7>@.7%'.*G@' /@%'%@@' .**G%*' (,'
'-' 'NQN'(G@/ @' C.-'-1 'E'QMQb
0 ']

6 8/-:-:+!"'16 $ '% $ I'
*-{*G#'$$*'.'7T@7 'JG@'G@'%7DD@@#@#
'7%%7%'JG.%@#%DEG@'J%'$.7*'FQb'
?@G/@' *<D<D@7*A' @'.'G>'J **@-'$A'
-'$$*'#%.'JG.'@*G@'$@.-6@#*.'7T@7
) ' . ' '9 ' 'QOOH'. '%%@@>%>.@'E.W
$$@'*.'9.7*@<@-<@')@ @'T' O' H'
G.76G'%7EE.%@#*.'$@'$ %@#.-'-'.#@'DD.7-*
)D'C^^'*bC'E'QObH'*'%.'** @'/ 7@'I %*
E7$ %G@#'$A'9 $!'*'% @E@*@#'$A'*G@' .j<
3 "F

OD -.- D 'D.-%@D *@#' $ %G.E' -' G %' %*@ #' ' 6@' E *' .' @E* > - ' @ ' -*.' *G@' G -#%'. ' *GG' @$@ %' JG.' E .D@@#@#' *.' / 6@' *G@' 7#%'. ' *G@' .A %*%' ? >$ ' *' .-D@' #@%E *DG@#' *G@' ;#7T' 7 7% *.' E7*' #.J-' *G@' @/. *' G *' >$ *.7%' > -' G.J@/@ ' #@ A@#' .-' *G@' J A' J.-'./@ '*.' G % %#@ -.%-#' -#' # 6 %' *G@' #7T' -#' ' #**6'. '*G@' E./-D@'. ' 6.- ' -# $A' '%7##@-' > DG' > #@' G >%@ ' > %*@ '. ' $.--@' *G.76G' $ %G.E' 6@$ #' JG.' G # G@ #'. 'G % #@% 6-%'@-#@ /.7 @#'*.'%@D7 @' *G@' *.J-' @' *G@-' *G @J' . ''*G@' > %B' D.-/.B@#' -' %%@>$ A' %@*' *G@' @T >E@'. ' @-.7-D-6' G %@6 -D@'*.'? >$ ' -# %7>>.-@#G % 7# @-D@' O*.' @ @D*' -.*G@' B -6' % .- @#@ *@' -.% E#' *G@-' E .E.%@#' 7 7% G >%@ '*.' JG.>' ' J@ @' > #@ *.' %J@ ' @6 -D@' @' @ % A' -#7D@#' #@ D' -# G % D.- @#@ *@%' *.' . -' G >' -# *G7% ' @E*> - ' -#' D.-%#@ $@' E *' . ' D.-@-% %' -D 7# -6' @ .- ' -# D@ .- ' J@ @' 7- *@#' -' @$@ .-' 7 7%' *@' 6 !<' 0%.- -6' *G@' DG @'*.J-%' -' G % E.J@ 'G @#' > <' D@- @%' .>'*G@' I -B%' -# % 7@%'*G@' >@ -%' . ' JG DG' G@' .7-#' $A' E 7-#@ -6' *G@' DG7 DG@%' O -# J *@#' *G@' EE . DG' . '%7>>@''*.' > DG' -*.' E -' G@' %.-%' . ' # %* -67 %G@#' I -B%' ;J@ @ %@-*' $A' *G@' B -6'*.' - %G.%* 6@%' . ' *G@' 7 >@-*' . 'G %* @ *A' J *G' G >' ? >$ ' 0J % @-6 6@#' -' 'D >E 6-' 6 -%*' *G@' % 7@% 0JG@-' G@' @D@ /@#' *G@' -@J% . ''*G@' * @ %.-' . ' 7 7%' E@ G E% D@.>E - @# $A' G % $.>$ %* D' ODG @-6@' ? *G.7*' J * -6'*.' D. @D*' ' 6@ ' >A' G@' > DG@#' >>@# *@ A' 6 -%*' *G@' O @$@ %' *@' G A -6'*G@' % 7@' D.7-* A' . ' %@/@-' # A% ' -D >E@ -6' *G@>' *.' E A' * $7*@' -#'6 /@' G.%* 6@% 'G@' > DG@#' *G .76G' G. ' O -# 7@%D ' .-' D@ .- ' -# @ .- ' JG DG' G@' @D./@ @#' *@' @%* -6' G % >A' *' *G@' . .*' . '*G@' A @-@@%' . ' *J.' # A% G@' ** DB@#' -' *G @@' # / % .-%' *G@' 6G*' $A' *G@' D. %*' . #' *G@' OD@-* @' $A' *G@' E %%@%' .>' 'DG' -# *G@' @ *' $A' 7 6@@ # ' ' J@ @' D.>E @*@ A' %7DD@%% 7' O -.%-# -# # 6 %' JG.' D.>> -#@#' *G@' I -B %G' 7T @%' J@ @' * B@-' E %.-@ %' $A' *G@' D@-* 'D. 7>-' -#' $ %G.E' * 'JG.' * @#' *.' #@ @-#' 7 6@@ # ' %G @#' *G@' % >@ *@' ? >$ ' *@' G * -6' *J.' # A%' *.' D.-D@-* *@' %@-*' .-' 'E DB@#' #@* DG>@-*' DD.>E - @#' $A' ' @@*' *.' $.--@' PJG@ @ ? * > ' D.>> -#@#' . ' 7 7%' -' G % @ 7% ' *.' %7 @-#@ ' ? >$ 4%' * . .E%' ** DB@#' *G@' *.J-' -# D @#' *' $A' @%D #@' *@ ' '*G @@' G.7 %' 6G*' @2 @ % 6#@' -#' 9 67@ .--@' @ '$@ . @' ? >$ 4%' / D\ *. .7%' > DG' $ %G.E' O * ; * ' A -6' .>'*G@' %*' *.' %>@%' *G@' %*' @ 76@<.' *G@' @$@ %' *@ ' ' - 6G*' > DG' ? >$!%' / -67 #' E< E@ @#' $@ . @' *G' *' E *A' -# %% 7*@#' *' G@' * 6G*' %*@#' '# A' J *G' -.'#@D % /@' @%7 * ' -# ? >$ '%@-*' #7 -6'*G@' - 6G*' ' @ - . D@>@-*' . ' ^" """"' >@-' *@ ' *G@' %% 7 *' %*@#' -.*G@ ' 0# A' *' % T' .4D .DB' ? >$ 4%' * ..E%' . D@#' ' @-* -D@' G@' @>- -*' . ''*G@' #@ @-#@ %' *..B' @ 76@' -' *G@' >EG *G@ * @' *@ ' % A -6' %.>@ <. ''*G@' %% -*%' JG.' G #' # %E@ %@#' *.' E 7-#@ ' *G@ %' *7 -@#' *@ ' >%' 6 -%*' @ DG' .*G@ ' %7%E@D* -6' * @ DG@ A' 7 7%' -# G %' E - #%' -' E * D7 ' %.>@' $@ @/@#' G #' %@D7 @#' *G@ ' . J -' /@%' $A' $@* A -6' *G@' D *A' -'*G % %D@-@ O.' G. ' -#' D.-7% .-' 7 7%' #' %#@' G % .A ' .$@%' -#@ @#' . ' @ 76@' *.' *G@' >EG <' O*G@ * @' A' ' %* -6@' D. -D #@-D@' *' J %' *G@' ^%*' . ' @E*>$@ ' *G@' -- /@ % A' . ' ? >$ 4% @ @D* . -' G@' -@T*' # A' *G@' @$@ % %@-*' $ %G.E' 6@$ #' *.' -*@ D@#@' @' .7-#' ? >$ ' @-W D >E@#' .7 ' > @%' .>'*$@' D *A' -#' .$* -@#' E . > %@' *.' %E @' *G@ ' /@%' 7 7% -# *J@-*A<% T' . ' G % E -D E ' #G@ @-*% J@ @' # 66@#' .>' *G@' 7 *%' . ' *G@' >EG *G@ * @' -#' @#' $@ . @' *G@' B -6' J *G' ' >7 * *7#@' . ' 7 % -#' I -B%' >>@-%@' * @ %7 @%' J@ @' %.' * B@-' G@' I -B%' -#' T.-% ? >$ ' # %> %%@#' *G@' .*G@ % J@ @' E D@#' -' %* D*' D7%W *.#A' G@' E. * .-%' . ''*G@' * @ %7 @' *G *' G #' $@@-' * B@-' *.>' DG7 DG@%' ? >$ ' @E D@#' -# . #@ @#' *G@' #@ # *.'$@' $7 @#' *'*G@' # > 6@#' J % -#' 6 *@%' . ' *G@' *.J-'*.' $@' @E @#' -# @W %*. @#' *.' ' @' *.J-%>@-' JG *' G #' $@@-' * B@-' . >' *G@>' -'*G@' *G # # A' *@ ' G % / D*. A' 7 7% J %' @#' -' DG -% $@ . @' *G@' B -6' J % .$ 6@#' *.' E D@' G % -@DB' 7-#@ ' G ' ..*' -# J % %@-*@-D@#' *.' #@D / *.-' .' >@@*' -' >' . ' I -B %G' ** DB' ' D >E' J %' E # A' *G .J-' 7E' -#' -' D*7 ' -/ % .-' -*.' *G@' *@ *. A' .2 -% 7-#@ ' *G@' #7B@' 7E7% J %' @E@ @#' $A' ? >$ 4% E #' > DG' /@' # A% *@ ' G %' / D*. A' @' *G@-' @> -@#' %.>@' * >@' *' $.--@' E .W / #@#' . ' *G@' 6./@ ->@-*' . ''*G@' E./-D@' -#@TE@ @#' *G@' &@J %' @' # %$ -#@#' G %' >A' *' - $' -#' @*7 -@#' *.' . @#.' %' T' >.-*G%' *@ ' G@' G #' @' *' *' . ' G %' D >E 6-' 6 -%*' *G@' % 7@%' @' @-*@ @#' *G@' D *A' -' * 7>EG ' 7 7%' -#' G % DD.>E D@%' $@ -6' E #@#' J *G' %G /@-' G@ #%' %G. -' $@ #%' -# $ @' @@*' -' ** @' . ' D >@ 4%' G ' 7 7% J@ -6' -' >.DB@ A' '$ DB' @ *G@' D .J-' ' *G@ ' E .W E@ *A' J %' D.- %D *@#' -# *G@A' J@ @' *G .J-' -*.' E %.-' JG@ @' *G@A' @>' *.' E A' * $7*@' -#'6 /@' G.%* 6@% 'G@' > DG@#' *G .76G' G. ' O -# 7@%D ' .-' D@ .- ' -# @ .- ' JG DG' G@' @D./@ @#' *@' @%* -6' G % >A' *' *G@' ..*' . '*G@' A @-@@%' . ' *J.' # A% G@' ** DB@#' -' *G @@' # / % .-%' *G@' 6G*' $A' *G@' D. %*' . #' *G@' OD@-* @' $A' *G@' E %%@%' .>' 'DG' -# *G@' @ *' $A' 7 6@@ # ' ' J@ @' D.>E @*@ A' %7DD@%% 7' O -.%-# -# # 6 %' JG.' D.>> -#@#' *G@' I -B %G' 7T @%' J@ @' * B@-' E %.-@ %' $A' *G@' D@-* ' D. 7>-' -#' $ %G.E' * 'JG.' * @#' *.' #@ @-#' 7 6@@ # ' %G @#' *G@' % >@ *@' ? >$ ' *@' G * -6' *J.' # A%

E -%' .*!' *G@' #@ @-D@' . ' *G@' D.7-* A' $A' . * A\W -6' . @#.' -# @$ %* -' . ' > -D ' T)- ' ' T ' aOFH ' JG.' J .*@' $.7*' Q"'"' A@ <% *@ ' ** $7*@%' *.' G >' ' 6 @ *' - / ' / D*. A' ./@ ' *G@' D@-%' JG.' G #' > #@' ' #@%D@-*' .-' E -' *G@' JG. @' @@*' . ' QO"'"%G E%' $@ -6' $7 -*' $' *@' 7*G. *A' %' E@ G E%' D.- >@#' $A' *G@' D*' B-. J -' .>' &7 -' *G *' ? >$ ' E.%%@%%@#' - /A

G@' A@ ' ; ' FOb' J %' > B@#' $A' *G@' >@@* -6' . ' *J.' E ./ -D ' D.7-D %' *G@' *G #') -#' %*H . ' 6 ' -# *G@' @ @/@-*G' . ' . @#.' G@' . >@ ' %%@>$@## *@ ' @E*@>$@ ' ^%*' *@ ' @D* -6' *G@' D @@#' *G@A' @- D*@#' @ 6G*' D -.-%' %.>@' . ' JG DG' 6 /@' D7 .7%' - . > * .-' %' *.' *G@' $7%@%' E @/ @-*' -' *G *' E *' . ' E -' G@A' %*' E .G $ *@#' 7%-6' > B' . ' 6 E@%' -%*@ #' . ' J -@' -' *G@' 7DG %*' -# %.' *G@ E D* D@' . ' #> - %*@ -6'*G@' $ @ #' # EE@#' -' *G@' J -@' -# E @%D $@#' *G@' 7%@' . '*G@' > @#' DG D@' G@' %@D.-# . $ #@' 'E @%*' *.' 7%@' *G@' D.>>7- .>' E *@' . ' %@D7 ' E7 E.%@%(' *G@' *G #' . #@ @#' E @%*%' *.' J@ ' %*. @%' *' > %%(' *G@' .7 *G' . $ #@' *G@' . #' $7%@' . ' D @ D%' G / -6' J.>@-' -' *G@ ' G.7%@%(' *G@' *G' . $ #@' ' %-67 ' E D* D@' . >@' $ %G.E%' . -' % -*%4' # A% 7%@#' *.' E D@' @ %' . ' DD. # -6' *.' -.*G@ ' -*@ E @W * *.-' @%@ /@#' 6>@-*%' . ' D.-%@D *@#' $ @ #' .-' *G@ ' -@DB%' -# *G@-' %' $@ -6'*G@>%@ /@%' *G@' @ 7 A' . ' D $. 7>' G /@' *G@>%@ /@%' D @#' -' **@ %' $A' #@ D.-%' J@ -6' $%' G@' % T*G' D -.-' . $ #@' $ %G.E%' $@ * E6' *G@' - @ . ' D @ 6A' *G@' %@/@-*G' . $ #@' % >.-A' -#' *G@' @ 6G*G' . $ #@' @DD @% %* D%' *.' @>E . A' *G@' DG7 DG' %@ %' .-' *G@ ' . J -' E .E@ *A' *@ !' . ' *G *' . ' *G@' DG7 DG' G@' D.7-D ' . ' . @#.' JG DG' J % 'E ./ -D ' .-@' >@*' .-' ./@>$@ ' O*G' G@' $ %G.E%' %E@-*' *G@' %*' *G @@' # A% %* -6' -' # J -6' 'E ' D.- @%% .-' . ' *G ' JG DG' % E @W T@#' *.' *G@' D -.-%' G@' %*' @ *@#' *.' *G@ . #@ ' -# #@D. 7>' *.' $@' .$%@ /@#' -' ' D.7-D (*G@' %@D.-# @-. -@# .-' $ %G.E%' *G@' # -*A' . '%*7#A' -# *@ DG -6(*G@' *G #' # @D*@#' *G *' 7- .>' *7 ' %G.7 #' $@' @>E .A@#' -' *G@' E ./ -@@($A' *G@' .7 *G' E @%*%' JG.' J@ @' *' @->*A' J *G' @ DG' .*G@ ' J @ @' . $ ##@-'*.'E * B@' .'*G@' @7DG %*(*G@' *G' @67 *@#' *G@' E7- %G>@-*' . ' D ' > $ %G.E%' G@A' J @ @' *.' E A' .7*' . ' *G@ ' E / *@' E .E@ *A' *G@' -@ >E.%@#' $A' J ' -# J @ @' %7$ @D*' -' ## * .-' *.' @TD.>>7-D * .-' . ' * .*- 6G*' '*G@ ' E / *@' E .E@ *A' J *' -%7 W D @-*' % *G@A' D.7 #' -.*' $@' <%. #' %' % /@%' *.' E @/@-*' *G@ ' 7% -6'*G@<DG7 DG' E .E@ *A' *.' E A' *G@' -@ ' -%*@ #' . ' *G@' -@' E@- -D@' J %' >W E.%@#' DD. # -6' *.' ' D@ * -' %D @' @'6 ' *J@-*A' # A%#' E@- -D@' J %' @ 7 / @-*' *.' ' -@' . ' *@-' %. # ' -# %.' -' E .E. * .-' -' E * D7 ' ' G %G.E' JG.' G # %@#7D@#' *G@' <? @' # 76G*@ ' . ' .*G@ ' B -%J.>-' . ' ' > 6- *@' J %' E7- %G@# J *G' #@6 # * .-' $ - %G>@-*' -# @TD.>>7- W D * .-' * ' *G@' @-# . 'G %' @1' G@' % >@' E@- *A' J %' >E.%@#' .-' *G.%@' JG.' G #' D.>> **@#' >7 #@ ' . ' -A' D >@' 6 -%*' >@-' -# J.>@-'. ' -B' *G@' E7- %G>@-*' . ' JG DG' -' *G@' D %@' . ' ' A> -' J %' @* * .-' . ' #@ /@ A' *' *G@' E@ %.-' 7 @#' G@' -@D@%%*A' . ' %7DG' @6 % * .-' %G.J %@' *G@' . J' %* *@' . ' > . *A' >.-6' *G@' E -%G' D @ 6A' G@' % T*G' . $ #@' E @%*%' *.' * A' D %@%' -/. / -6' .%%.' ' @' . ' > $(*G@' %@/@-*G' . $ #@' $ %G.E%' *.' E7- %G' >>.#@ *@ A' *G.%@' %7$ @D*' .' *G@>(*G@' *G@' @ 6G*G' . $ #@' %@ -6'*G@' % D >@-*%(*G@' - -*G' >E.%@#' -' . *G' .-' %G.E%' $@ . @' *G@

D.-%@D * .-' *G *' *G@A' G # -@ *G@' 6 /@-' -. ' E .>%@#' -A*G -6' *.' -A.-@' *.' E .D7 @' *G@ ' @ @/ * .-(*G@' *@-*G' >E.%@#' ' E @#6@' .-' E@ %.-%' $@ . @' . # - * .-' *G *' *G@A' J .7 #' G. # *G@' *G. D' *G' -# .$%@ /@' D -.- D ' .$@W # @-D@' -# E A'#7@' @%E@D*' *.' *G@ '%7E@ . %(*G@' @ @/@-*G' #@ *' J *G' *G@' D %@' . ' ' E@ %.-' JG.' -' @D@ / -6' *G@' % D >@-*' G # * B@-' *G@ $ @ #' $7*' J %' .>' $.# A' - > *A' 7-$ @' *.' %J .J' *(*G@' *J@ *G' . $ #@'#@ A' -' @D@ /W -6' ' #A -6' E@- *@-*(*G@' *G *@@-*G' . $ #@ E @%*%' E.%%@%%@#' $A' #@>.-%' *.' . D *@(*G@ .7 *@@-*G'# @D*@#' *G *' E @%*' E@ . > -6' > %% %G.7 #' ' E.%% $@' J A%' $@' DD.>E - @#' $A' ' %7$%* *7*@' -' D %@' . ' -@%%(JG @' *G@' *@@-*G' # @D*@#' *G *' ' D.7-D ' %G.7 #' $@ G@ #' --7 A ' 7 *G@ ' E . ' . ' *G@' #@6 #@#' D.-# * .-' . ' *G@' %7E@ . ' D @ 6A' %' *G@' J' @- D*@#' *G@' . .J -6' G %*> %'): G@ ' C3 .C4' / ')^H ' FH' *.' DG@DB' *G@' E D *A' . ' $ %G.E%' G@A' J @ @' -' *G@ G $ *' . ' %@ 2 -6' . @ -6%* > #@ *.' *G@' DG7 DG@%' . ' *G@ ' # .D@%@ ' -#' @ *G@ ' * -% @ -6'*G@>' *.' *G@ ' D *G@# %' . ' EE .E * -6' *G@>' *G@>W %@ /@%' . ' 6 / -6' *G@>' J A' @D./@ A' J %' $ @# $A' *G *A' A@ %' E @%@D E* .-' $7*' ? >$ ' $. %G@#' *G %' . ' *G@' 7*7 @' -# %.' -' D %@% JG@ @' *G@' M"' A@ %' G #' -.*' $@@-' D.>E @*@#' *' *G@' # *@' .' *G@' J' ' $ %G.E' 7- $ @' *.' > B@ % * % D* .-' J %' *.' J . B' .7*' *G@' #@ D @-DA' .-' *G@' E -D E @%' . ' *G@' $./@ D *@#' *G' D -.-' G@ $ %G.E' J %' *.' %G.J' *.' @/@ A' E @%*' $@ . @' -%* W *7* .-' ' #.D7 >@-*' -' G %' E.%%@%% .-' @ * -6'*.' *G@ E .E@ *A' . ' *G@' DG7 DG' *.' JG DG' G@' J %' -%* *7*@#' -.*G@' J' E %%@#' *' *G@' % >@' * >@' . $ #@ >-7>**@#' % /@%' . ' *G@' DG7 DG' JG.' J@ @' -.*' $%. 7*@ A' @@' $7*' JG.%@' %* *7% J %*G *' . '%@ #.>'*.' *G@' G7 DG' *.' J G DG' *G@A' G #$@.-6@#' -*@ > A-6' J *G' @@' E@ %.-% G@' # /%.-' . ' *G@' #.D@%@%' . ' E -' ** W $7*@#' *.' ? >$ ' JG DG' %*' EE@ %' -' *G@' + 3 ;' 12 "--* J **@-' $A' @ A.' $ %G.E' . ' / @#.') ' ^^"^<^^Q^H')*G@' #.D7>@-*' -# ' D * D ' @T > - *.-' *G@ @.' J ' $@' .7-#' -') #' ' / ' ^ ^<QbQH' %' ' . 6@ A' . ' >7) ' *@ ' # *@ ' D.>E.%@#' J *G' *G@' .$ @D*' . ' @T * -6' *G@' -* 7 *A' -# # 6- *A' . ' *G@' %@@%' . ' / @#.' -# @.-' $7*' *' EE@ %' $A' *G@' .7 *G' D -.-' . ' *G@' *G' D.7-D ' . ' . @#.' *G *' ? >$ ' @ @D*@#' D@ * -' -@ J' $ %G.E D%' *G@' E.% * .-%' . ' *J .' . ' JG DG' @' >@-* .-@#' - >@ A' .-@ -' *G@' >.- %< *@ A' . ' 7 %' -' *G@' E ./ -D@' . ' 9 @ #' -# -.*G@ ' -' '%7$7 $' . ' . @#.' -' *G@' DG7 DG' . ' *' @*@ ' -# *' 7' G@%@' -@ J' %@@%' J @ @' %7EE @%%@#' $A' *G@' D.7-D G@' @-#.' ? >$ 4%' @ 6-' # #' -.*' D. @%E.-#' J *G' *%' 6 . .7%' D.>>@-D@>@-*' < %' > * A' @ . >%' J @ @' -.' #.7$*' @ *' .EE @%% /@' $A' *G@' > 6- *@%' -# @%E@D A' $A' *G@' $ %G.E%' JG.< J @ @' -.J' . ' *G@' %*' * >@ .$ 6@#' *.' @-#@ ' %@ / D@' -# *G@A' >7%*' %.' G /@' $@@-' . @-#@#' < $A' G %' **@>E*' *.' DG@DB' *G@ ' E D *A' -# $A' G %' D7 * !' *G@ ' %@@%' -' . > -6' -@J' .-@% ' .' G %' . >@' E -@6A %*' * ' JG.' G #' $@D.>@' $ %G.E' . ' . @#.' -' & -7 A' ;' F "!' *G@' @%* $ %G>@-*' . ' *G@' %7$7 $ -' %@@' $./%' >@-* .-@#' >7%*' G /@' $@@-' E *D7 A' . @-% /@' ' / @#' G >%@ ' . ' *G@%@' > *@ %*.' . >' ' E.J@ 7' D.-%E DA(' - D.* D' J %' #> - %W *@ @#' *.' ? >$ ' -# %' G@' J %' %7EE.%@#' *.' $@ #A -6' G@' J %*-.%7 @#' -# # @%%@#' -' *G@' G $ *' . ' ' >.-B(?G@-' G@' D >@' *.' G %' %@-%@%' G@' .7-#' @%%* -D@' J %' -' / -' -# @* @#' -*.

M Z > . - %*@ A' ' >E @6 ' *@ ' % 6 - -6' * J . ' #. D7 > @ - *% ' . -@ - . > - * - 6' c / 6' % G % *7DW D@%%. ' -#* G@' . * G@ ' # @D* - 6' &7 -' . ' . @#. ' *. ' -. -* G > ' ? >$ 4% ' #@E. % * . -' *. . B' E D@' . -' D*. $@ ' ^a*G ' F " ' ? >$ ' B@' > . %* #@W E. %@#' %. / @ 6 - %' # #' - . * - 6' %7 / /@' G %' #@E. % W * . - ' % G@ # @# -' * G@' . . J - 6' A@ ' G. 76G' *G@' E. %. -' % %* > @ - * . - @ # $A' @$ %* -' . ' > - D ') -' (6H' ' T ' aOFH ' * ' - * 7 A' J . 7 # ' - * G / @' $@@ - ' - . * D@# -' * G@' E . D@@# - 6% . ' * G@' * J @ *G' D. 7 - D ' -# ? >G 4% -@%% #. @% - . * EE@ ' * . ' G / @' $@@ - ' - * 7 ' . - @' -# B. > ' ; * G@ % @D . - . ' . ' * G@' * J @ *G' D. 7 - D ' * EE@ %' * G * ' G@' J % ' 7 - D. - % D . 7% ' * G@' J @ G@ - ' G@' %% 7 > @# *G@' > . - %* D' # @%%

, -' G@' - ' $ " # $A' = (' . ' . @#. ' % 7 ' -# J @ ' J **@ - ' DD. 7 - * . ' G % %* A@ ' * . ' J G DG' *G@' C3 . C4 ' # J - ' 7E' $A' *G@' % > @ G -# % @ / @ % ' % 7 EE @ > @ - * ' I . ' *G@' @ % * ' *G@' @ 6 - ' J@' G /@' *G@' . ' . ' *G # D. 7 - D ' . ' 6 ' -# * G@' @ @ / @ - * G' -# * J @ *G' . ' . @#. ' *G@' J % $. / @' @ @ @# * . ' -# * G@' DG . - D @ % ' > @ 6 @' % 7 % 7 ' . ' % < #. 7 % D@ - % % ' @$ % * - ' . ' > -D ' - # * G@' + , " ' 3 "- ' 9 . # @ - ' - . * D@ % ' . ' ? > $ ' / ' $@' . 7 - # ' - ' G - ' 3 ' F 3 " ' 3 ' L 4 " " * ' Q " b ' > % ' % . , " ' 2 " ' BH ') Q H ' ^ b N ' -# @ @ DG ') " - , C " ' C 3 ' : - , . , ' 3 ' $ ' , " . , - # ^ b ' _ I ']

? ' ' * J @ *G ' $$ * ' . ' I . - * - @ @ ') . * < ? -# @H ' - ' . > -# A ' @ - * @ # * G@ ' > . - % * @ A ' $. 7 * * G@ ' D . % @ ' . ' * G@ ' O * G ' D @ - * 7 A ' - ' * G@ ' % @D . - # A@ ' . ' #@$@ * ' * G@ ' . 7 * G ' $$ * ' -# ###@# D. - % # @ $ A ' * . ' * G@ ' - # % ' . ' * G@ ' D. > > 7 - * A ' . > ' G % ' . J - ' E. % % @ % . - % ' -' O ^ F ' * ' @ - 6 - 7 % ' * G@ ' *G@ - ' $$ * ' G / - 6' - D7 @ # ' * G@ ' # % E @ % 7 @ ' . ' 6 - @ # 7 % ' > A . ' . ' * G@ ' E D@ ' -' @ 7 % * ' J % ' @ @D * @ # ' . > ' I . - * - @ @ ' - # * ? - # . ' E 7 * ' - ' < G % ' E D@ ' 7 * ' G@ @ * - @ # * G@ ' . D@ ' . ' * G @@ A@ % ' . - A ' * @ ' J G DG ' G@ J % @ T @ # ' * . ' * @DG * ' $A ' G @ % ' 9 * @ ' . ' % % % * - 6 ' G % E * . - ' 6 - < @ # ' - ' * G@ ' $ ** @ ' . ' - DA ' ? - # . ' . 76G * ' - ' E@ % . - ' E@ G E % ' * G@ ' % * - % * - D@ ' . ' * G@ B - # ' - # * G@ # @ * @ # 6 - @ # @ % D E @ # . - ' G % ' G . % @ ' - ' Oa Q ' * G@ ' . D@ ' $@ - 6 ' / D - * ' * G@ ' > . - B % 7 - - W > . 7 % A ' # @ > - # @ # ' ? - # . ' . ' $$ * ' @ ' $. 76G * ' J * G ' G > ' @ D % ' . * ' @ / * 7 % ' JG . % @ > . - % * @ A ' G # % G@ * @ @ # ' G > ' - ' $ - % G > @ - * ' - # $ 7 * ' DG7 DG ' * ' I . - * - @ @ ' . ' * G@ ' @D@E * . - ' * @ ' % @ / @ - ' A@ % ' G@ ' $@D > @ ' $ - # * . > ' . # ' 6@ ' - # J * G ' G % ' D . - D7 @ - D@ ' 7 % * EG7 % ' J % ' DG . % @ - ' % G % ' % 7 DD @ % % . ' G@ ' - - % ' . ' * G@ ' > . - % * @ A ' @W D. 7 - * ' * G@ ' - # % ' * G@ ' 6. # ' - # % / @ ' E * @ ' - # @ % * @ # E@ D A ' * G@ ' - 7 > @ . 7 % $ . . B % ' J * G ' J G DG ' G@ @ - W DG@# ' * G@ ' . 7 - # * . - ' @ J % ' d > * . ' @DD @ % < 7 > ' % @ > E@ 7@ ' # @ ' @6@ ' . > - ' > @ # * * . - @ > ' 6@ @ / . @$ * e ' @ J % % * ' / @ ' - ' ObF ' $7 * ' E . $ $ A ' # @ # ' $. 7 * * G * A@ ' . - ' E ' ^ ^ * . - ' J G DG ' # A ' * G@ ' . - # % * % ' > @ - * . - ' G > ' > . - 6' * G@ ' E @ * @ > % % ' % - D@ ' * G. 76G ' % . > @ * > @ % @ - W * * @ # ' $@ * 7 % ' G@ ' EE@ % ' - @ / @ ' * . ' G / @ ' $@@ - ' . > A ' D . > > @ > . * @ # 5X ' M ' E ' ' aOFH ' I . ' G % ' G % * . A ' % @@ + , ' 9 " " "- - * M ' ^ M (' @ * 2 ' : " " * . * ' QOO ' Q F (' : ' + , - * ; ' ^F ' ^O ^ ' _ ' ']

? ' ' 16 $ I ' ' . 7 - # @ ' - # %* $$ * ' . ' * G@ ' > . 7 % > . - % * @ A ' . ' I . - W * - @ @ - ' . > - # A ' D @ # ' - ' * @ ' * > @ % ' * @ ' G > ') - * < ? - # @ ' . ' - # @H ' @ J % $. > ' - * G@ # % * D * . ' @ # 7 - ' G % * G@ ' ? <

DG %7% ' $@ - 6' ' B - % > - ' . ' EE - ' * G@ @ # @ < @ @# - ' * G@ D . 7 * ' . ' B - 6' 6 . $@ * ' J G@ @ G@ G@ # @ 6G ' . D@ ' - # J @ ### @# ' - ' . $@ # @ - D@ * . ' G % E @ - * % ' $. 7 * * G@ ' A@ ' FQN ' G@ J % * B@ - ' J * G ' *G@ ' # @ @ ' . ' @ - . 7 - D - 6 ' * G@ ' J . # ' @ %@E W * @# . > ' G % J @ ' - # $@D > @ ' - . - B ' * 9 @ - % I D . - % ' - G > E 6 - @ ' $7 * ' % . - ' > 6 * @# * . ' % - 6 ' JG@ @ G@ $7 * ' G > % @ ' ' D@ ' - # /@# - ' * G@ ' E D* D@ ' . 7 % * @ * @% * ' $. 7 * FMb ' JG@ - ' J * G ' * G @@ ' . J @ % ' G@ D . %% @# * G@ E % ' - * . ' * A ' * . ' / % * .$$. ' -# . > @ ' - ' G % @ * 7 - ' * G@ ' . J - 6 ' A@ ' G@ * . B ' 7E ' G % $. # @ % ' > . - B ' * . > -< 9 . ** @ ' - ' * G@ ' & 7 @ @ G@ % * A@ # % . > @ A@ % ' -# * G@ - ' > #@ ' G % J A ' * . ' .7@ - ' JG@ @ ' * G@ DG$ % G . E ' * ' -@ - ' . # -@# G > ' * . ' * G@ ' E @% * G . . # ' % J -#@ -6% D > @ ' * . ' - ' @ - # ? G@ - ' G@ @% . / @# * . ' .7 - # * G@ ' > . - %* @ A ' . ' I . - * -@ @ ' . - ' ** @ ' * $7 * A ' . ' * G@ @ -@ ' JG@ @ G@ -# G % - @EG@ J ' * ' .#. ' E7 DG % @# ' . ' @D@ / @# % ' 6 * ' ' E @D@ ' . ' -# . > ' DG < - . # ' * G@ ' > A . ' . ' * G@ ' E D@ ' @ @ G@ D @ @# * G@ ' . @%* -# $7 * ' .7 ' DG7 DG@% ' ? G DG ' #F ' . ' 7#. @ - 7%) * ' 7@ - H ' DG$ % G . E ' . ' .7@ - ' D. - % @D * @# ' G@ # * @ . ' * G@ ' .7 - # * . - ' % 6 / @ - ' JG@ @ G@ -# @EG@ J ' * ' .#. ' E7 DG % @# ' . ' @D@ / @# % ' 6 * ' ' E @D@ ' . ' -# . > ' DG < - . # ' * G@ ' > A . ' . ' * G@ ' E D@ ' @ @ G@ D @ @# * G@ ' . @%* -# $7 * ' .7 ' DG7 DG@% ' ? G DG ' #F ' . ' 7#. @ - 7%) * ' 7@ - H ' DG$ % G . E ' . ' .7@ - ' D. - % @D * @# ' G@ # * @ . ' * G@ ' .7 - # * . - ' % 6 / @ - ' 9 DG ' ^ ' Fa ' .#. ' J @ - * * . ' . > @ ' . ' @ D % ' -# $. B % ' G @@ G7 - # @# ' > . - B % % . - ' 6 * G@ @# $. 7 * G > (-# * @ ' - ' 7 - @ / @ - * 7 ' 7 @ ' . ' ^ N ' A@ % a ' > . - * G % - # Q ^ ' # A % ' ? -# @6 % 7 % # @# & 7 A ' QQ ' FFO ' -# J % $7 @# - ' . - @ . ' * G@ ' DG7 DG@% G@ G # @ @D * @# ' % % 7DD @ % % . ' J % -7 %

G@ E - D E ' 7 * G . * A ' . ' G % @ ' % * G@ $. W 6 EGA ' . ' ' > . - B ' JG . ' G # /@# ' J * G ' G > ' * ' I . - * - @ @ ' -# E@ G E % * ' .> -< . ' * @ ' - # JG . ' %% @ * % -' G % E @ D@ * G * ' JG * ' G@ J * @ % @ G@ G # @ * G@ ' % @@ - ' G > % @ ' . ' G@ # .> ' @A @ % J * - @ % % @ % ' * ' J % E7 $ % G@ # $A ' $$@ ' -# % % . ' * . ' $@ . 7 - # -' * G@ ' D. @D * . - % ' . ' 9 $. -' -# * G@ ' . -# % * % ' T . ' &7 ' / ' QFb < QO ^ H ' * ' % ' 7 # @ $7 * ' 6@ - 7 - @ E . # 7D * . - ' -. * G@ ' $. 6 EGA ' % . ' 6 / @ -' $A ' 9 $. -' -# * G@ ' . W -# % * % 5IH 3 ' EE ' QOQ < Q ^ H ' E7 E. % * * . ' $@ D . - W * @ > E. A ($7 * ' -' E * @ . ' * G@ ') > - . -' . ' * G@ ' . # @ ' D * D % ') . ' 3 ' ' QbM (' - ' & ' ' F ^ QH ' * G@ @ % ' - . ' # . 7 $ * ' * G * ' * D . - % % * % > @ @ A ' . ' - * @ E. * . - % * . ' * G@ ' . > @ ' -# * G * ' * G@ < E @ * . A ' @E % * @ * . ' - * $@ * ' * G@ D . - % > E. A ' DG$ % G . E ' . ' A . - % ' % ' . 6@ A ') % @@ ' . * G ' : - . (. , ' 3 ' " E J - "- * E ' aaM (' @ * 2 ' . ' ' QO ^ H ' G@ ' . * G@ ' 7 * G . * A ' % * G@ ' : ' C4 ' 9 4 "3 "- 4 ' * G@ @D . # @ % ' * G@ ' > . - % * @ A ' $@ % * ' 6 / @ - ' $A ' @ * 2 ' T : 4 " * ' . -* ' QO ^ ' % H

I . ' * G@ ' G % * . A ' . ' I . - * - @ @ ' % @@ ' * G@ ') 8@ % g) * ' $. / @ ' @ @ @# * . ' -# ' : ' +, - * T ' ^ bb

- ' ']

6 (O ! "' 1% I " + ' . 7 - # @ ' . ' * G@ ' > . - % * @ A ' . ' I @ > E ') ' Fb H ' -# E * . - ' . ' * G@ ' > . - % * @ A ' . ' > ' -' D #A ' J % ' . - @ . ' * G@ ' E > ' E * ' . ' .* @ ' -# D . 7 - * ' . ' E @ @D * . ' * G@ ' # % * D * ' . ' 7T ' ' . A ' DG % @ ' $. 7 * Fa ' G@ % % * @# * ' ? -# @6 % 7 % -' * G@ . 7 - # - 6' . ' I . - * - @ @ ' G@ E@# * . ' @ - # . J ' * ' -# @ - * 7 % * @# G % % . -' @ % # @ * 7 % * . ' * G@ ' $$ * ' $@ @# 7D * @# % ' > . - B ' $. 7 * * @ - ' A@ % * @ ' * @ ' @D . / @ - 6' . > ' ' # - 6@ . 7 % -@ % % ' G@ $7 * ' -7 - - @ A ' - ' * G@ / @A ' . ' I # D > E ' -# ' $. # A ' . ' > . @ ' * G -' M " " -7 - % ' J % % . - ' D . @D * @# ' 7 - # @ ' - ' $$ @ % % ' G # @ > DG ' @ @ * ' @6@ ' @TE@ @# . > ' G % # . D @ % @ -# > 7 * * @# ' J % E D@# ' - ' G % D7 % * . # A ' G@ E %. - @ ' J . - ' G % @ / @ @ - D@ ' -# J % * @ - # @ A ' D @# . ' $A ' * G@

-7-%' @ ' IaDR>E' %' .-6' %' G@' J %'%7 @ @#*.' %* A' ? - -67%' %'D.- >@ -. *@#' -'*G@' *@ ' > *A . .6 @%' & -' ' -#' M^') . ' . ' B' & -' ' b ! ' % (' I ' B' C3 # *' "3' 76' *' ^b' ^F(' ! ' B' $ "3 # * ' ^F' . ' 3' &7 ' ' QOO'(' I ' B' R 3 * ' . ' 3' "8*' ' aOa' aOb(' : ' + , -* T ' Q"^(' G ' $G ' I ' 3' B " ' * @#' 9 DG@' &A'^ OM H' _ ' ']

? 9 ' ') ## -' -#' *7$$%' ' aF^ H' H6 $;'1JI G' HO'. G

? 9 ' ' 10 $ $ I' *J@-*A< *G #'$%G.E'. ' .%%.-%'J %' $$ *'.' *' 9!# #' -#'%7DD@@#@# 7% 7%' $7*' EE @-* A' J %' -' -* 7#@ ' -'*G@' %@@'. ' .%%.-%!' G@' J %' DD7%@# .'# /@ * -6' *G@' 7-#%' .'*G@' >.- %*@ A'*.' *G@' E7 E.%@%'.'*G@'%@@' -#' *G@' >.-B%' @$@ @#'$7*' *G@A' J@ @'#E /@-' .>'*G@'DG7 DG' JG@ @'*G@A'G # * B@-' @ 76@' -#*G@'$%G.E'E @/ @#' @'# @# ' 'F "' 5#L '+, -* T' MM H' _&']

? & ^"' ' H * '1OPI' / * G

? ' ' '% #'*.' G /@' $@@-' .-@'.' *G@' %G' > %%$> @%' JG.' J@-*'*.'*G@'D.-* -@-*' -'*G@' O*G' D@-*7 A' @' J %'$H %G.E' -# # @#' -' G %' >.- %*@ A' *' .-## $.7*' &3' Fa"' %' DG @' @ %*' %' E*<' ^(' %.' & -' ^"' 9 ' QO') G@' DG @' 7*G. *A' %' 9. -7%' 'BB' ' @*'^('%@@' %.' .6 -' D*'g 'b"<^(' 4 - .-' 8 'BB' '^FM H' _&']' 0

0 ? * ' B -6' **@%* -6' ' DG *@' .' +.*G@ >'B -6'.' .7*G' T.-%'F"Q' -#.-@' .' -- 'B -6'.'*G@' % >@'OQb')+@>$@'+' ' NNb'^"" " H' _ ']

? * ' ' ' %. * A' -' *G@' # %* D*' .' $ @%' -'*G@'O*G'D@-*7 A' G@' .< -# %*%' E7$ %G'*G@'.#@%*' @'.7*.' .7'B-.J-' *.'*G@>'$7*'@/@-'*G *' %'%7$%@ 7@-*'*.'*G@'A@ ' ^a^O' -#' %' $7*' '>@ 6 @' @6@-# A'- */@' G@' %*. A' %' *G *' G@' J %' d'@T. *7%' D.*. 7>' @6 .-@ e' 'E .$ $ A' -' %G> -'JG.'D >@*.' *G@' D.7-* A'.' $/@%' -#' *G@ @' G@ #@#' %J -@ -#' @#' *G@' G@ > *!%' @' *@'G %' #@ *G G@ $@D >@' >.7%' .'> D @%' -#' @%E@D A'. ' @T* -67 %G -6' ' @' *' $ DB@-' T.' 'BB' D*' T !'Ma ' MaN H' *@' @6@-#' -# 7-* 7%*W J. *GA'#.D7>@-*%'> B@'G >'*G@'%.-'.' ' B -6' T 3' MaM 'Maa' b"H' G@' >*' $$ *'.' G@.< @6 7>'() G. @A H' J %' '?@-# -7%' JG.' # @# $.7*' Fb"') ' +, -* T 'bF^H'$7*' JG@*G@' #@-* D ' J *G' *G %'.-@' >'-.*' D --.*' $@' % # J *G' D@ * -*A' G@' @/ #@-D@' .' *J.' .' *G@' - >@' % .. @D*@#' $A' @$@ ' I , " -., "' +, - ' L. "-, 3 "' 4' , "# E' ^OQ' % ' % # A' %' D*' Q^' G@' *.J-'.' *' ?@-#@' E .$ $ A' * B@%' *%'- >@' .>'G > ' I.'$%'D7 *' %@@' @$@ ' N3* c ' ']

? *& '$%G.E' H6 * G

0 ? A) H' 7@@-'.'+@-*'_?]

? ' ')QH'*G@'# 76G*@'.?7 G@ @' B -6'.' 9@ D '$A'G %?@' *' .>@-G #'*G@' # 76G*@' .' D.>$@*' B -6'.' +@-*' -# @T$7 6 ' G@' B@' G@' >.*G@ ' -# 6 -#W >.*G@ ' J %' #@/.*@#' $$@%%' I.@-D@' .' <?. D@%*@ '*.' JG.>' J@' .J@' NG@' >.%*' -D@-* @@>@-*%'.'G@'%*. A'% A%'*G *' .-'*G@'#@ *G'.' G@' *G@'%G@' @-.7-D@# *G@' J. #'@-*@ @#* G@ D.-/@-*'. 'G@ 6 @ *' 7-*' *G@ # @# ' *' A' -# J %' EE. -*@#' $A' G@' 7-D @' B -6' *G@ @#' *.'*G@'. D@' . ' $$@%%' -'%.>@' .'*G@' 9@ D -' >.- %*@ @%' -'.-@' .'JG DG' DB -6G >'%G@ # @#' @' $.#A' J %' @>./@#' .>' DB -6W G >'*.' @ -$ 6') -#$** A H' $A' G@' . #@ ' -#' $7 @#' *G@ @(' JG@ @' *' J %' $7-#' -D. 7E*' *' *G@' * >@' .'*G@' -/ %.-')I . '? 6' ' "' ' 'bMaH' G@' A' G %*. -%' G /@' >7DG' >. @'*.'*@ ' $.7*'G@')@# *@J *' $' 'DD'^O' Qa'MF'MOH' DD. # -6' *.' *G@ ' DD.7-# @'TW $7 6 'JG.'G # $@@-' $$@%%'.'9 -%*@' -' G@EE@A' *@'G@'G7%$ -#%'#@ *G' @>./@#'*.' A'JG@ @' %G@'%7DD@@#@#' *' *G@ # @# ' % $$@%%' -# @ *' 9 -%*@' *.' . >@-G #' G@' * 76G*@ ' ?G@-' @T$7 6 ' # @#' . >@-G #' %7DD@@#@#' G@' * A' -#' @ *' 9 -%*@' *.' ? @ $7 6 ' JG.'G #' -' *G@' >@ -JG @' @D@ /@#' DB -6G >' -#' -#< $7 A' .>' B -6' *G@ @#')DD' Qa' MFH' -' . >@-G #i%#@ *G' ? @ $7 6 '%7DD@@#@#' *' A'E' %G@' J %' G.J@/@ ' %' I . @-D@' @E. *@#'$7 @#' *' -#$7 A' $.7*' /@' > @%' .>' @E*.-'JG@-D@' DD. # -6' *.' *@' J *@ %') 6#@-' A ' +, ' . >*.-' D' ^"H' -' Ob' JG@-' 7<G @#'B -6' 9@ D ' J %# /@-' $A'*G@' -@% .>' @E*.-' %G@' J %' * -% *@#' *.' G@%*@' ? @ $7 6 '*.' G@< ?. B' %' G 6G A' 7#@#' $A'*G@' O A' J *@ ' -#' %G@' %@@>% @ A' @ A'*.' G /@' $ #' ' @E7* *.-' .' J. B -6' > . @% G@' $.6 EGA' J **@-' $A' .**@ -' T 'BB ' I@$' 'M OH' ##% ** @' *.' ' G %*. D ' B-.JW @#6@' *' @- 6@% .-' ? @ $7 6 1% / *7@%' -# @D. #% %@/@ ' .' G@' > D @%' $7*' %@@>% *.' G /@' $@@-' J **@-' -' 6-. -D@' .'G@' *@' @ W *.-% *.' A' .' 9 -%*@ ' -@' .'G@' > D @%' J %' *G@' # / -6' .' J #' 6@@%@' JG DG' J@ @< # > 6 -6' *G@' 6@' .'?@@#.-' -*.' '%* $@'(' -'*G@' >. - -6' *G@' 6@@%@' D >@' 7-- -6' *.' G@' % '*.' %B' @ /@'*.' A' J A' '6 @@#A' 7%*.' B@E*' $ DB' .-@' .'*G@' .DB(' *G@' @%*' D >@' $ DB' *.' >E. @' *%' @ @ %@' .' J #' 6@@%@' *@ J #%' %G.J@#' *G@>%@ /@%' .-' ? @ $7 6 1% -#' -' -.*G@ ' .DD % .-' %G@' > D7.7% A' D 7%@#' *G@' G@ #' .' '%*@J #' JG.' J %' %D.7 6 -6' 'G. A' > -' - >@#' -.*G'*'*7 -' .7-#' .-'G %G.7 W #@ %'1' G@' J %'%7$%@ 7@-*A' @%*. @#' *'*G@' -*@ W D@%% ..-' .' ? @ $7 6 ') @@' %.' ? ' 9 >@%$< :' A' /'h' ^QM H DD. # -6'*.'*G %'/@ %..-' .'*G@' @6@-#' ? @ W $7 6 'J %' .7-#' -D. 7E*' - -@' A@ %' *@' G@' #@ *G' -'*G@' @ 6-'.' @. @#' JG.'# @#' -' O^F'(' ' D*' JG DG' ' *' @%*%' .-' -A'$ %%' .'* # W * .-' J .7 #' E ./@' G@' *@-7 @' .' *G@' $$ DA' *' A'*.' $@' /@ A' %G. *' .*%@ -' #.@%' -.*' >@-W * .-'G@'*' -% *.-'*.' G@%*@ %'G@'D.--@T .-'J *G' G@%*@' %'G.*'G@' @ %*' >E. *-*' E. -*' 'G@' G %*. A' *' %' D7 .7%'*.< -#6 @ *' 7-D@ * -*A' %*.' *G@' D D->%*-@@ ' .' *G@' .7-# *.-' .' G@' $$@A' *G@ @' 7*' *G@ @' %@@>%'-.' @ %g>' *.' #.7$*' G *' G@ @ D%(J@ @' D @#' *G *G@ '#7 -6' *G@' -%G' *.7$ @%' -#' *G *' G@ 'D7 *7% > A'G /@ %7 / /@#' #7 -6!' *G@' D@-*7 A' -*@ /@- -6' $@. @' G@ ' DG7 DG' J %' @-#.J@#' $A' @.< D' $.7*' *G@ A@ ' ^"bO' T(" ' " ' ' MO"'(' ? ' 9 >@%$' :' A' / ' h' ^Oa(' :') ' $' ' h' Q^aH' G@' DG7 DG' .' *' ?@ W $7 6 ' JG DG' 7E' *.' *G@' @. > *.-' J %' R' @-@# D*-@' $$@A' %' -.J' *G@' *@#' ' .' G@%*@ (' *G@'.#'%@ *' '*G@' $ %G.E%' ' DG @ #' G@%*@ ' -#' ./@-* A' J %' *' *'&.G-4% <

? F ' ' E @%$A*@ ' . ' *G@' # .D@%@' . ' ? -DG@%*@ ' .*' *G@' D.7-D ' . ' . @%G. ' D*' ^Q ')+@>$@' ' # ^"Qa(' ##@-' -# *7$$%' baFH' _ ( ]

? &')? &*' 6 s l' *G@' .7 *@@-*G'$%G.E'.' ? -DG@%*@')& ' ' ' # F^NH' D.> -6'$@*J@@-' G>7-#' JG.' % %*' G@ #'. ' -' "b' -# @ @ *G(-# **@%* -6'DG *@ %' .>' ^^' *.' Q ' %' E. @%% ..-'. ' .$@# @-D@' > #@*.' DG$ %G.E'? 7 @#' .-'*G@' .DD % .-'. ' G%D.-%@D *.-' %' D* -*') ##@-' -# *7$$%' + C". -# ' bFNH' @' D %' G>%@ ' *G@ @'d' # DE%D.E @>'%@#@>' ?@-* - @' D / * * %' @ @D*7% P' @' J %' E @%@-*' *' *G@' D.7-D '. ' G@ %@' -' ^F')*F'E'bONH' -# *' ' %A-.#' *' ./@%G.' -' Qa') F' bNMH' -' Qb' . ' *G@ @ $.7*%' -.*G@' $%G.E' % .7-#' -' ?@%%@T' . ' JG.>' *' %%.>@W JG *' # D7 *' *.' DD.7-*' @ @ *G' JG.' B@W J %@' %@ @D*' . ' ? -DG@%*@ ' > B@%' E. @%% .-'*.' ?7 @#' -# JG.' **@%*%' /@' DG *@ %' . ' B -6' 6$@ *' $@*J@@-' Qb' -# MM' JG DG' @' %.' **@%*@#' $A' ? 6*C@-')+@>$@ ! 5H' ^"MM<^"MNH' ' *G@%@' DG *@ %' @' D.-* -@#' -' *G@' .#@T' ? -*.-@-%%' JG DG' %' .E@-' *.' %.>@' %7%E D.-' $7*' *G@' D.-D #@-D@' . '*G@' - >@%' % 7%* @#' $A' *G@' DG .-D@' JG DG' -' 6 / -6' -' DD.7-*' . ' *G@' $ ** @' . ' 7>')%7$' --' MMH' ###%' ' -.*@' . ' *G@' #@ *G' . '$.*G' ? 6*G@-' -# @ @W *G') ' ' ' aaH' *' > A' $@' D.-@D*7 @#' @ *G@ '*G *' @ @ *G' J %'. # -@#' %D. # 7*.' *.' ? 6*G@-' . ' JG DG' *G@ @' %-.' -# D * .-' -' *G@' E . @%% .-(. '*G *' *G@ @' J@ @' *J.' D.-*@>W E. -@.7%$%G.E%' -' .-@' D *A' JG DG' J %'*.' *G@' %*' #@6 @@' --D -.-D (. '*G *' ?@%%@T' $@ -6' -'*G@' E .D@%%' .'%7$# / %.-' -*.' #.D@%@%' J *GW .7*' T@#' %@@%' % J %' D @ A' *G@' D %@' ' @J' A@ % *@ '*J.' $%G.E% > 6G*' * B@' *G@ '* * @' .>' ? -DG@%*@ (. ' - A' *G *' *G@' **@%* W *.-%.'*G@' DG *@ %' @' . 6@#' -# *G *' @ @W *G' J %' D.-%@D *@# -# # @#' *@' ? 6*G@-4% #@ *G' -'*G@' % >@' A@ ' _ P=

? ' E @%$A*@ ' *' *G@' D.7-D ' . ' ./@%G.' -' O^F') ## -' -# *7$$%' *' M"'H _ ']

0 ? ' $%G.E' **@%* -6' ' #.7$* 7' DG *@' . ' #$@ *' B -6' . ' ?@%%@T' -' "^')+@>$@' +' 3' ^O H' H6 0$ ')aH]' _ ']

? > & ' ' # 76G*@' . ' -- ' B -6' .'*G@' %*' -6@%' %%*@' . ' *' *G@ # @# ' - ' 7-#@'G@' ' -7-' *' A' G@' J %' *G@' @E7*@#' .7-# @%%' .'*G@' >.- %*@ A' . ' @ @G >' DD. #W -6' *.' %.>@' . '*G@' 9 ' . ' *G@' -6.< T.-' G .-D@' *G@' $.#A' . ' ? G*$7 6' J %.7-#' *' @ @G >' -' ON ' *A< /@' A@ %' *@' G@' ## @' *G') ' ' Ma"(' I . ' ? 6' Zb' baFH' DD. # -6' *.' *G@' * # *.-' *' A' ? G*$7 6' J %'-7 %@#' *' . BG >' JG@ @' -' *@'A@ %' ' DG7 DG' J %$7 *' -'G@'G.-.7' -#D @#' ? *G< $7 6%*. J@' -'G@' *G@ %' #@ *G %G@' $@D >@' ' -7-' *' @ @G >' $.7*' Q"' > @%' .>' G@' G.>@(G / -6' -.*G -6' *.' @@#' *G@' J. B>@-' JG.' J@ @' $7 # -6' G@' >.- %*@ A' %G@' G #' / %.-' ' *G@' @%%@# 6 -' JG.' # @D*@#' G@' JG@ @' *.' -# *J.' #.@%' J *G' JG.%@' > B' %G@' %7EE. *@#' *G@>' G@' E. -@' @@/@' .' *G@' *.J-%G E' G7-*@#' *G@' #.@%' $7*' G % G. %@' -' J A' J *G' G >' -# G % -@DB' J %' $.B@-' ? G*$7 6' # @#' .-' *G@' ^O*G' .' 9 DG' ' *A< /@' A@ % G # @ E%@#' JG@-' G@' @> -% J@ @' # %D./@ @#' -' ON ' %G@' >7%*' G /@' $@@-' *' @ %*' - -@*A' *' *G@' * >@' .' G@' ' #@ *G' %' - - ' # @#' -' Fba' -' NOa' $$ *' G*-.*G' .-'*G@' *G' .' &7 A' @>./@#' G@' $.#A' *.' A' JG@ @' G@' $7 @#' G@' J *G' G@ '% %*@ %' *G@ # @#' -# @T$7 6 (-# J *G' *G@>' %G@' J %' * -%W *@#' -*.' *G@' -@J' DG7 DG' -' ^^"F' *' @ @W G >' '%E -6'.' *G@' E7 @%*' J *@' .J@#' .>' *G@' 6.7-#' JG@ @' %G@' J %' %*' $7 @#(*G@' J@ ' %' %* ' .J -6' @@' #A' + C' ' (-# ' QFa' aFN' aO"(' ("' " ' ' ^OF' ^OO(' ' ' -#' 9 DG' /. ' ' E' F"b]

? ' ' $$ *' %7$%D $ -6' ' DG *@' . ' 'B -6'.' 9@D ' -' OFO')+@>$@' +' '^^FH _ ']

? ' ')? H')+@>$@' ' '^FQ' ^ M' ^ b(## -' -# *7$$%' *' a "' baQ' baa H' _? '] 0 _ ']

? 'B -6'.'+@-*' @' J %' %.-'. ' 6$@ *' JG.' @6-@#' .>' FFa'*.' FOM' -#$.*G@' . ' # D' JG.' *@' @6-6'D.- .-*A' ' - / A' J *G' .*G@ @' '-*' F b' # @#' -' F F'. ' F O' H- $ '- ; G' ? G* @#' J %E .$ $ A' /@ A' A.7-6' JG@-' # D' # @#' -# . ' %.>@' A@ %' % @#@' @E. *%' B -6%' . ' #.7$* 7' 7*G. *A' -# . @6-' $ *G' @T@ D %@#' ' # / #@#' 7*G. *A' -' +@-*' -@' . '*G@%@' ? % ?@$< G@ # . ' J@$G@ #'JG.' > A' J *G'6@ *' E .$ W $ *A' $@' #@-* @# J *G' J@ @#' %.-' . ' *G@' %*' T.-' B -6' @$$' H" * ;G' -# J *G' JG.>' -' *G@' A@ ' FNQ' 5 , 'B' (' ' MQMH' ? G* @#' ? %D.-*@%*-6' *G@' B -6#.>(' -.*@' > A' G /@' $@@-' *G@' %.>@JG *' %G #.JA' %J -' JG.%@' - >@' EE@ %' -' #.7$* 7' DG *@ %' . ' *' 767%*-@4%)+@>$@' +' ' ^" 'M"H' $.7*'*G@ A@ ' F N' *G.76G' G@.#.@' J R' /@' 7-* ' *G@' A@ ' FN" ' -.*G -6' >. @' %' B-.J-' . ' *G@ -*@ - 'D.-# *.-' . ' +@-*($ *' J@' @ -' .>' *G@' G .-D@' *G *' -' FNa' ? G* @#' %7DD@@#@#' -' 6@** -6' E.%%@%%.-' . '*G@' B -6#.>' %' @ 6-' . ' *G *A< .7' A@ %' >7%*' $@' D D7 *@#' .>' -' -*@ >@# *@' # *@' %G %'#@ *G' %' E D@#' $A' @#@ -' OQb' 5 *')' / ' QaH' >G >' 67@%' J *G' %.>@' . D@' *G *' *G@' * 7@' # *@' %' FN^')E' Q OH' G@' A@ ' FNa' E .$ $ A' > B%' *G@' * >@' * JG DG' G@' 6.*' #' . ' G % D.>E@* *. ' JG.' > A' G /@' @* @#' -*.' %%@T' .-' *G@' #@ *G' . ' B -6' @$$' +@-*' J %' #.7$* @%%' -' # %E7*@' $@*J@@-' 9@D -' -# T.-' - 7@-D@%(J@$W G@ #' $@ .-6 -6' *.' ' > A' @6- -6' $A' %7 @ -D@' . ' 9@D ' -' %%@T' > A' G /@' @W E @%@-*@#' *G@' 9@D -' JG %*' ? G* @#' *@' *G@' E@ D@' J *G' -@' -' FNa' E7 DG !' $A' *G@' J@6 #' E # . ' *G@' #@ *G' . ' 97' JG.' E @%G@#' -' F O' $@ -6' $7 -@#' $A' *G@' +@-*%G' >@-' _ >J * '(G' J %' E .$ $ A' %7EE. *@#' $A' *G@' ?@%*' T.-' B -6' J *G' JG.>' G@' G # >7DG' -' D.>>.-' -' -A' D %@' G.J@/@ ' G % DD@%%.-' *.' E.J@' D. -D #@#' -' *>@' /@ A' -@ A' J *G' *G@' %7DD@%%.-' . ' DG$ %G.E' G*J #' JG.' J %' D.-%@D *@#' -' FNM' -# D >@' *.' -< *@ <$7 A' -' @E*@>$@' . '*G *' A@

G@ @' @' %@/@ ' #.D7>@-* A' >.-7>@-*% . ' ? G* @#4% @6-' -@ A' ' E@-' *.' # %E7*@#' 7@%* .-%' G@' %*' % ' # *@#' 6 -*' > #@' &7 A' ^O FNa'$A'*G@' B -6' -#G%J @'+@ 6-6 *G ' D.-/@A -6' -#' -' G -@*' *.' *G@' $$@J' @$$ ') ' H' MO(' >G >' E' Q H' JG DG' > A' $@' @W 6 #@#' % . ' 7@%*.- $@' 7*G@-*D*A' @%E@<

; &$ 8 , ? I ' OR

@-'H- ;$ G' ?@ B-.J' . ' '*G #' D' G #' J #.J' . ' ./ %' ' G %' *G@' # %D @# *'
.>', 2 #@4# -#*G *' D' J %'*G@!-' *G.76G'%.>@. 'G@'. D %'> A'>. @'E .E@ A'
. '?@ $7 6 (E .$ $A' *G@ $@ *' -# #$@ *' $@' DG 6@#' J *G' *' ? #'% J' --0>7-#7%'
J@ @'%.-%'. ' '. >@'J @'+A-6*G' . ' *$@ < # @' -# J %'E @E -6' *.' . .J' G % *@($7*'
$7 6 ' NC$ ' + *,%]' @@' > > > ' @#' *G@' @T@D7*. -@ !' JG@-'*G@A'G@ #'*G *' G@' J %'
#J DB' Q Q<QN '(G. -' E' JA%#@-' DD' T.-' .>' * -' .J@#' G >' *.' #@E *<
^OO"<^OO^(QQ" 'QQ"N'(? '9 >@%$'1 ' . -6' 7*7 @' J %' -'%*. @' .'G >
h^b' _] ? #%' G.>@<D.>-6' *.' . *G7>$ ' J %'
-' Fb ' -# G@ .7-#*G *' 6 @ *' DG -6@% G #'
? ' ') 9 *&%H' $ %G.E' . ' * B@-'E D@'#7 -6'G %' $%@-D@' %JA'G #>#@
6#@'%* -#% $@*J@@-' @. 6 7% -# @ 6G*G' `' G %' %.-' DG #' G %' #@E7*A'. ' / D@< @6@-*' -'
>7%' -' ' FOM' .-6' J *G' -.% -#7% G % @ ' -# DG #' G # $@@-' -#7D@#' $A' +@-'Y
$.*G@' G@' J %* B@-'D E* @' $A' ? >$ ' *' *G@' J DG'B -6'. ' ?@%%@T' *.' #.E*' *G@' -@J' / @J %'
%@ 27 @'. ' 6#@' -'*G@' @$@ .-'. '*G@'#7T' 7 7% . '#%D E@' .>' G.>@' *G *' ? #' E@ G E%' *.'(< *
)&- -7% .' (-' 'A C' E'9 6-@'A ' *G@'-. *G@ -' D.7 *'*.' JG DG' G@' G #' $@@-' E @W *G.76G*' .' #@/.*-6' G >%@ ' *.' ' >.- %*D' & 'TD/ " "b(: # +, -*/ 'FFNH' _&'] / .7% A' ** DG@#' J %' -' .EE. *7- *A' -.*' *.' $@' @' J %' ' -*/@'. ' . *G7>$ ' -# .%*' *' DG #!% >.%*' 7 6@G*' @-* @ *A' @ ?G@-' G@' J %' *G *@@-' G %' -@J' >.*G@' ? #' $@D >@' G %' @-#' -#' #/ %@ ' -#' *.' %@-*' G >' *.' *G@' . >G@' J %' *G@' >.- %*@ A' *' E.-' JG DG' $ -#G %' D.> @#%' JG' >%' -#G. %@' ' *.' ' >.- %*D' G # $@@-' @D@-*' A' @%* $ %G@#' G@' >.-B%' JG.' 7 DG' ** @' G@' $.A' J %' D.>@ A' -' E@ %.-' -# G@ #'*G@ @. @' 6 D.7%' -' ## @%%' -# %..-' J.-'*G@' /.7' . ' 7 @' *G@' D.** %G'/@J %' @* @#'-. *GJ #%' JG@>' 7@@-' - @#' JG. ' -' D.7 %@' .' *>@' A' -' E@ %.-' -# ? #' $@D >@'*G@ ' $$ *' @G #'*G@ @. @' 6 D.7%' -' ## @%%' -# %..-' J.-'*G@' /.7' . ' 7 -# @@' ..>'*.'E7*' G %/@J %' -*.'E D*D@' 7@@-' - @#' JG. ' -' D.7 %@' .' *>@' %@-*' G@ @-@# D*-@' 7 @' J %' *G@-' -* .#7D@#' *' G >' *.' -# % -@' 7-#@'*G@' DG 6@' .' 7## ' E.-' -# J %' %..-' -' 7 ' ? . B -6'? #' -' 6@#' @* -@' . '*G@' B -6' *' -# % -@' # @D*-6'@/@ A*G -6' . ' $.7*' /@' A@ %' *'*G@' ? #@ G >%@ ' D 7 -*@#'*.'>@>. A'*G@' % *@' @-#' . 'JG DG' G@' J %' #>**@#'*.'*G@' E @%*G..#<
*@'&@ .>@4%' @D@-%.-' *@'*G @@' A@ %' *G@' G %' J %'#.-@'-'*G@'>.-%'*A'. ' E.-' *'*G@'
#@% @' *.' / %*' .>@' D >@' %* .-6 A' 7E.-' *G@' @ 7@%*'. ' DG #'$A' 6 $@*' 'I @-DG' $ %G.E'
A.7*G 7'%*7#@-*(-# - @#' 6 -' $@ @-#@#@ JG.'G #$@@-'. D *-6' -'?@%%@T' -#J %'-./'
G >' $A' %@-# -6' G >' .>@J #%' .>' . -' / %*'. ' .*G7>$ ' -*.' +@-*'*.'G@' $.*G@ 'B-6' D.-< G@' J %' *G@' G@' G # %' E*' J %'E@' D>7E - .-'
$@ *' 7 -6' G %' %* A' -' +@-*' G@' @ -@#' $A' *G7>$ ' -*.' +@-*'*.'G@' $.*G@ 'B-6' D.-<
G@ *' *G@' % *@' *@' *G@' *G' @# *.-' .'*G@' #@% @' *' *G@' % *@' *@' *G@' *G' @# *.-' .'*G@'
.> -'7%@' *@' 'JG @' 'E .E@'D>7E - .-' .> -' 7%@' *@' 'JG @' 'E .E@'D>7E - .-'
J % .7-#*.' DD.>E -A'G >' $. # -' @-@# D* J % .7-#*.' DD.>E -A'G >' $. # -' @-@# D*
%D.E' G >%@' .-@' .'*G@' *G@ %' .'*G@' .W %D.E' G >%@' .-@' .'*G@' *G@ %' .'*G@' .W
*G7>$ -'DG7 DG *G7>$ -'DG7 DG
G@A' %* *@# -' FbQ' . ' FbM' -# G *@# * G@A' %* *@# -' FbQ' . ' FbM' -# G *@# *
A.-%'*G@'>.%*/@-@ $@'@DD@% %*D '@%* $ %G`' A.-%'*G@'>.%*/@-@ $@'@DD@% %*D '@%* $ %G`'
>@-* -' I -D@' -' --@>7-#7%'*G@' $ %G.E' >@-* -' I -D@' -' --@>7-#7%'*G@' $ %G.E'
? #' .7-#' B -#' @-#'$7*'.-@' JG.'D@ `' ? #' .7-#' B -#' @-#'$7*'.-@' JG.'D@ `'
* -A'# #' -.*' @-D.7 6@'*G@'A.7*G4% @ 6.7@' * -A'# #' -.*' @-D.7 6@'*G@'A.7*G4% @ 6.7@'
%E *.-%' %' G@' . @ @#' G >' G % -@D@' -' %E *.-%' %' G@' . @ @#' G >' G % -@D@' -'
> 6@' -# *G@' 6./@ ->@-*' . ' E *' . ' > 6@' -# *G@' 6./@ ->@-*' . ' E *' . '
I -D@' 'G@'J.7 #'%* A' J *G' G >' *' A.-%' I -D@' 'G@'J.7 #'%* A' J *G' G >' *' A.-%'
G@' . @' J %' -'/ -(-# ? #' J@-*' .-' *.' G@' . @' J %' -'/ -(-# ? #' J@-*' .-' *.'
.>@' JG@ @'G@' $@D >@' *G@'E7E' . ' .- D@' .>@' JG@ @'G@' $@D >@' *G@'E7E' . ' .- D@'
JG.' * 76G*' G >' *G@' 7 @%' -# .$%@ / -D@%' . JG.' * 76G*' G >' *G@' 7 @%' -# .$%@ / -D@%' .
*G@' .> -' *7 ' -#*G@'E .E@' J A'*.' .$%@ /@' *G@' .> -' *7 ' -#*G@'E .E@' J A'*.' .$%@ /@'
%*@ ' -# > #@' G >' *G. .76G A' D 7 -*@#' %*@ ' -# > #@' G >' *G. .76G A' D 7 -*@#'
J *G' *G@' -67 6@' -# -*@ *' .-' . ' *G@' J *G' *G@' -67 6@' -# -*@ *' .-' . ' *G@'
.%E@ %' @' J %' %.' -* .#7D@#' *.' *G@' E.E@' .%E@ %' @' J %' %.' -* .#7D@#' *.' *G@' E.E@'
-# @D@ /@#' G %' $@%% -6' %' G@' @*7 -@#' -# @D@ /@#' G %' $@%% -6' %' G@' @*7 -@#'
? #' 7 @#' ' E .> %@' JG DG' G@' G # > #@' ? #' 7 @#' ' E .> %@' JG DG' G@' G # > #@'
*.' --@>7-#7%' -#' G *@#' . ' *G @@' A@ %' *' *.' --@>7-#7%' -#' G *@#' . ' *G @@' A@ %' *'
A.-%' @'*G@' @' @D@ /@#'*G@'*.-%7 @' *@ ' *G@' A.-%' @'*G@' @' @D@ /@#'*G@'*.-%7 @' *@ ' *G@'
.> -' %G .-' -# #@/.*@#'G >%@ '*.'*G@'D.>' .> -' %G .-' -# #@/.*@#'G >%@ '*.'*G@'D.>'
E@*.-' . 'G %D@ D '@#7D *.-' --@>7-#7%@@>%*.'G /@' -*@-#@#*.'> B@'G %' /.7 *@'G %'
G@ ($7*'*G %'B -# A'E7 E.%@'J %' 7%* *@#'$A' E@*.-' . 'G %D@ D '@#7D *.-' --@>7-#7%@@>%*.'G /@' -*@-#@#*.'> B@'G %' /.7 *@'G %'
G %'.J-'#@ *G' -' 'E@ %@D7*.-' . ' JG DG' #` G@ %'*G@' %D@#*' *G.76G'%.>@. 'G@'. D %'> A'>. @'E .E@ A'
$@ DG 6@#' J *G' *' ? #'% J' --0>7-#7%' # @' -# J %'E @E -6' *.' . .J' G % *@($7*'
G@'@T@D7.-@ !' JG@-'*G@A'G@ #'*G *' G@' J %'
' T.-' .>' * -' .J@#' G >' *.' #@E *<
' .-6' 7*7 @' J %' -'%*. @' .'G >
? #%' G.>@<D.>-6' *.' . *G7>$ ' J %'
-' Fb ' -# G@ .7-#*G *' 6 @ *' DG -6@% G #'
* B@-'E D@'#7 -6'G %' $%@-D@' %JA'G # >#@
G %' %.-' DG #' G %' #@E7*A'. ' / D@< @6@-*' -'
@ ' -# DG #' G # $@@-' -#7D@#' $A' +@-'Y
J DG'B -6'. ' ?@%%@T' *.' #.E*' *G@' -@J' / @J %'
. '# %D E -@' -# *7 ' G@' / ' *G@ @ . @'
. '? #' JG.'G #>%*@ @#' *G@' -@J' %A%*@>' *'
*G@'-. *G@ -' D.7 *'*.' JG DG' G@' G #' $@@-' E @W
/ .7% A' ** DG@#' J %' -' .EE. *7- *A' -.*' *.' $@'
.%*' *' DG #!% >.%*' 7 6@G*' @-* @ *A'
? #' $@D >@' G %' @-#' -#' #/ %@ ' -#' *.'
$ -#G >'%* 'D .%@' *.' G %%#@' DG #' 6 /@'
G >' -#% *[* - . #' .' *G@' @%* $ %G>@-*' .'
' >.- %*@ A' *' %' -.*' D@ 'JG@ @' *G %' E D@<
J %($7*'&.G-'?@%% -6*.-''*G@' @ -@#'E . ' .'
7 G >' -' *G@' ^b*G' D@-*7 A' D >@#' ? #'
%*G@' .7-#@'. '*G@' D@' . ' * > . #' -' -D. -W
%G @' ' >. @/ 7 $@'6 *' .>'*G@' E -D@'*@'
? #' J %' *G@' >.- %*@ A' *' E.-' JG DG'
G #$@@-' @D@-*A'@%* $ %G@#' G@' >.-B%' JG.'
G@#*G@' D.** %G'/@J %' @* @#'-. *GJ #%' JG@>'
? #' $@D >@*C@' $$ *' @G #'*G@ @. @'
7 ' -# @@' ..>'*.'E7*' G %/@J %' -*.'E D*D@'
G@' @-@# D*-@' 7 @' J %' *G@-' -* .#7D@#' *'
E.-' -# J %' %..-' -' 7 ' ? . B -6'? #'
@D*-6'@/@ A*G -6' . ' $.7*' /@' A@ %' *'*G@'
@-#' . 'JG DG' G@' J %' #>**@#'*.'*G@' E @%*G..#<
G %' J %'#.-@'-'*G@'>.-%'*A'. ' E.-' *'*G@'
@ 7@%*' . ' DG #'$A' 6 $@*' 'I @-DG' $ %G.E'
JG.'G #$@@-'. D *-6' -'?@%%@T' -#J %'-./'
.-' '/ %*'. ' .*G7>$
G@'*J.' / 'E *@%' J@ @'-.J' D@'*.' D@' -'
. *G7>$ ' -# 'D. %.-'J *G'%.>@ %@**@W
>@-*' .'*G@'> **@ %'-'# %E7*@'D.7 #'-.*'$@' .-6'
A@#' ? #' J %'$@-*' .-' *G@' -* .#7D* .-'
. ' .> -' *7 ' -# .#@ ' -'.EE.%*.-'*.'*G@'
- */@'7%@' -# DG #' -# *G@' 7@@-<>.*G@/'
J@ @' .-'G %%#@'*.6@*G@'J *G' 6 $@*' -#
& >@%' *G@' #@ D.-' *G@' %* <%7 / / -6' @E @W
%@-* */@' .'*G@' >%%.-' .'I 7 -7%' -'*G@<
.*G@'%#@'*G@' @ #-6'E *'J %'* B@-'A' %G.E'
. > -'J *G' *G@' * D*' EE./ '.'B -6' %JA''
-# G@' G #' %.' *G@' D.7-*@- -D@' . ' @## -#'
' 'D.- @ @-D@' *.' # %D7%%' *G@' E.-*%' -'
%E7*@' J %' G@ #' *?G *$A' -' FFa' *' %<
7--@D@%% A'*.' @E .#7D@' *G@' J@ <B-.J- 67W
>@-*%' JG DG' J@ @' ##7D@#' 7 D@' *'*.' % A'
*G *' *G@' > .*A' .'*G@' %%@>$ A' *.' ?G.%@<
.E - .-' %JA' G >%@ ' %@@>%' *.' G /@' -D -@#'
G.76G' G *'*G@' .> -' >@'G@#' .D D7 *-6<
%*@ ' JG DG' J %' > #@'*G@' .C-' .'*G@'#@$ *@!'
J %' *G@' $@%*' **@ A' # % EE. -*@#' *' *G@<
@%7 *' . > -' -.*' .-A'E D*D A'#@D -@#' *.'
DD@E*' *G@#@D % .-' JG @G' -' *$@' %*' -%* -D@<
G@ G #' E .> %@#' *.' $ #@'A'7*' %.'*.B'*G@'
%@' * D*D ' %*@E' . ' A @ # -6'*G@' @ #' *.' G %'
#/@ % @%' -# J *G# @J' J *G' G %' >.-B%' .>'
. *G7>$
? #' J %' *G@' %E.B@%> -' *' *G@' D.- @ @-D@'
. ' *G@' @ . >@ %' -# G %' / D*. A' J %' 6<@ *
*' > A'$@ D.-D 7#@#'G.J@/@ ' *G *' *' J %' 7-W
@TE@D*@#' %' *G@ E *A' > #@' -' > >@# *@<
**@>E*' *.' %7EE A' . > -4%' E D@' J *G' 'D -# W
*@' . ' *G@ '.J-8' 7# ' %7DD@@#@#' G >' . ' >

J %' *'G %D. > > #@/@ AJG@ @' -M'G@'%D **@ @#' *' $. #' .-' *G@ G- # -6' -# @-#. J > @-*' . ' >.- %*@ @%' -# DG7 DG@%' G@' -7 > $@ ' . ' G S' @* -@ %' -# *G@ ' %E @-# #' @ 7 E > @-*' / @#' .A *A' *%@ ' ? #4% > 6- D@-D@' J %' @ A' #.E*@#' -.*' . ' E@ %.- ' 6 * D *. -' $7*' *.' > E @%% *G@' E.E7 ' > -# -# *.' > 6- A' $ %' .J -'. @@' 7*' G@' J %' * @ # -6' .-' # -6@ .7%' J A%' -# *G@ @' J@ @' > -A' @/@-'*G@-'*.' D * D %@' 7- A' -# > B@' > %DG @

? *G' %JA' ? #' J %' **@ A' ' 6 @ *' /.7 *@'(-#@@#' *' J %' *G *' > .- DG4% -*@-W * .-' G # -.*' #@ *G' E @/@-*@#' *' *.' > B@' ' E 6 > 6@' *.' . > @' * B -6' ? #' %G %D. > W E - .-' -# 67 #@' ? *G' D6 #' %JA4% %.-' -#' %7DD@%%. ' ? #' J %' . ' .-6' * > @' @ 7 A' E.E7 7*' -' D.7 %@ . ' * > @' *G@' D * D %> %' JG DG' J@ @' E %%@# 7E.-' ? #4% > .%*' @6 '%* *@' -# $@ -6' D.7 # -$*' '*.' @D*' *G@' %./@ @ 6-'. ' . *G7 > $ ' * ' *G@ @' J %' %. > @*G -6' -@ @' JG DG' @D*@# G > '%* ' > . @' +D6 # G # > @# *G@' E -D@%%' *G@ # @# ' JG.' G # > #@ '/.J'. ' E@ E@*7 ' / 6 - *A' JG DG' 76G*' E.E@ A'*.' G /@'#@$ @# G@' . > ' @-2 -6' *G@' @%* *@'. ' > .-A' *' .' E@ %7 #@' G@' *.' 6 /@' 7E' G@' %*@ -' @%. /@' *G@' G7%$ -# %.76G*' *G@ %% %* -D@' . ' ? 'J *G' > -A'E . > %@%' 'G@'%G.7 #'%7DD@@#' *' J %' 7%@ @%%' G@' - -@-D@' . ' ? #' %@@ > %*.' G /@' $@@-' *G . J -' -*.' *G@' %D @' . '*G@' 7@@-' -# -.*' . ' G@ ' G7%$ -#(-# *' %*' -' FOQ' J *G' G@ ' G7%$ -#%% 7 - J -6' D.-%@-*' %G@' *..B' *G@' /@ ' -' *G@' -7 - -@ A' . ' .# -6G > ' .>' *G@' G -#%' . ' ? #' G@' <E @#' D.7E @' J@ @' %@E *@#' -# D6 #' %..-' @# *G@ # @# 4% E D@' J *G' -.*G@' D.-%. *' JG.' G #' '%E@D ' # % B@' *.' ? #' JG DG' G@ D. # A' @D E .W D *@#

*' *G %' D % % ' JG@-' *G@ @' J %' %.' > 7DG' * W * .-' -#' @ .7%A' -' . *G7 > $ ' 4G@.#. @' . ' -*@ $7 A' J %' > #@' *G@' > @ -% . ' *7 - -6' *G@' %. @' -*.' -' -! A' @%*@ -6' J.7 -#' G@' %7$W # / % .-' . ' *G@' -6 %G' # .D@%@%' J %' *' *G %' * > @' G@.#. @ %' 6 @ *' >' -# #@% @' -# G %' %DG@ > @ $ #' @/@ A*G -6' *.' @D. > > @-#' * ' 7*' G. J' J %' *' *.' $@' D @#' .7*' -' *G@' -. *G@ -' E ./ -D@' % J@ ' % -' *G@' %.7*G@ -8' G@' . 6 - ' E -' . ' @6. A' J %' *G *' *G@ @' %G.7 #' $@' *J.' DG W $ %G.E%' -' -6 -#' %@ - . *A' 6. -6' $A' E . *A' . ' @ @D* . - ' -# @ DG' $@ -6' -#@E@-#@-*' . ' *G@' .*G@ ' G@.#. @' G. J @/@ ' > 6G*' D.-% #@ ' *G *' % ? #' G #' -.*' @D@ /@#' *G@' E ' G@' G #' -.' D >' *.' *G@' E / @6@' E @%D $@#' $A' @6. A Y -' D*' G@' > 6G*' $@' @6 #@# ' . ' *G@' * > @' % ' %7 6 -' . ' -*@ $7 A.' 7*' *G@ @' J %' %* ' -' *G@' J A' *G@' *@ *. ' 7 %# D* . -' . ' D6 #' JG.' J %' -.*' 'E@ %.-' *.' $@' * @#' J *G' G@.W #. @' G #' $@@-' -' *G@' -. *G' $@ . @' -# *' J %' *G .76G' G %' > @ -%' @ A' *G *' ? #' G #' $@@-' @%*. @#' *.' *G@' %@@' . ' JG DG' G #' G #' *@ > E.W A' #@E /@#' G > ($7*' G@.#. @' J %' D* -6' *G@-' *' *G@' @ 7@%*' . ' %JA' -# - J' . -D@' > . @' *G@' . *G7 > $ -' B -6' J %' G %' @ -#' A' D6 #' J %' > . @' *G -' J -6' *.' @D@ /@' G > (' -# G@.#. @' D @/@ A' / @#' G > %@ ' . ' *G@' *7 > . ' -' *G@' -. *G' *.' %*@E' - ' *' *G@' B -6 4% -/ * *.-' -# D A' .7*' G %' E -' '%7$# / % .-' .*' .-' @' D A' .7*' G %' E -' '%7$# / % .-' .*' .-' @' JG DG' G #' G #' *@ > E.W

SSYK ? ? I

G@ E' G >' ' *G@' #> - %* * . ' . ' G % # .D@%@' 7 -# *G@%@' G@.#. @' J % *.' D.-%@D *@' G % J % ' E D* D ' / D*. A' . ' ? #($7*' G@' # # J .*' %* *' G.>@J #% *' .-D@' @' %E@-*' %.>@ >.-*G%' *' .-@' # -B - ' -' *%' > -A' % 6G*% >-# %.7-#%' / % * -6' J@ <B-.J-' %G -@%' -# T. @D* -6' @ D% JG DG' J@ @' J A% E @D.7% *.' G > ' -#' .-' %*@' 7@%# A' F "' G@' G # *G@' 6 @ *' G.-.7 ' ' * B -6' ' .-%E D7.7% E *' -' ' E @ > - A' D.7-D ' %7>>.-@#' *.' D.-% #@' *G@' a]_-@%* .-'. ' *G@' 9 .-.*G@ *@%'(-#*G@ @' %' *G@' @E @%@-* * /@' . ' *G@' -6 %G' G7 DG' G@' $. @' *@%* >.-A' *.' *G@' . *G.#. A' . ' G@ %* -' <D.-6 @6 * .-% -' G % - * /@' -# # %* -*' -# ? #' @*7 -@#'*.' . *G7>$ ' -' * 7>EG(#37*' G@' %..-' .-*-#' *G *' G %' %7DD@%%' *' . -@ <@-%7 @#' G % #@ @ *' *' G.>@' @' E .#7D@#' *G@' E E '$7 %' -# > -# *@' -#' J %' *' .-D@' DG 6@# J *G' G / -6' E .D7 @#' *G@>' $A' 7- ' >@ -%' G@' EE@ ' J G DG' G@' G #' > #@' J %' @6 #@#' % 0 %D -*' -#' -' D*' D ' @$@ .-' G@' / @ A' E @%@-D@' . ' *G@' E E ' > -# *@' -' . *G7>$ ' J %' -' @-D . DG>@-*' 7E.-' - *.- ' E / @6@% < -# 6G*% ' G@' #.D7>@-*' -' 7@%* .-' J % * B@-' ? A' .>' *%' $ -6@ ' G@' @ 7 A' JG DG' *%' .J-@ ' E 2@#' %.' >7DG' $@D >@' *G@' E A*G -6' . ' >@-$7 6 ' *G@' 7@@-' ? #' G >%@ ' J % D#%*' -*.' E %.-' *' >$ .76G< ; D6 # *G@-' * @#' *.' > B@' *@ >% J *G' G % / D* >' . @ -6' *.' @%*. @' ' E. * .-' . ' G % .%*' E.% *.-' ' G@' J.7 #' .- A' @D.6- %@' G % 7*G.W *A' -# @E7# *@' *G@' #.D7>@-*%' JG DG' G@' G # $ .76G*' .>' . -@' ? #' J .7 #' #.' -@ *G@ ' *G@' .-@' *G -6' -. ' *G@' .*G@ ' -#' % ' E7- %G< >#-*' ? %* -% @ @#' .>' >$ .76G'*.' 7-W $ ' JG@ @'*G@ @' J %' >. @'%@/@ @ -#@T D*-6' 6 .@ ' ? G %*' $@' J %' *G@ @' -' D7%*.#A' *G@' < 7@@-' @ ' ' -# $$' . ' . # 76$ >' *G@' B -6#% 7-*' J .76G*' %.' %* .-6 A' 7E.-' G@' -@EG@ J4% @ %' $A' %D $ -6' G %' ? @4% # -6@ .7% D.-# * .-'*.' *G@' -6@' . ' G@ /@-' *G *' ? #' J %' @ @ %@#' G@' @ 7 A' J %' @%*. @#' -# P*G@ E %.-@ ' .-6 -6' . ' @-# A' %A>E *GA' -#' @@' ' @ *' . *G7>$ ' *' .-D@' . ' *G@' <%.7*G' ? #' 6.*' J A($7*' G@' ? % 7- . W 6 /@-' -# E7 %7@#' J *G' G * @#' -# D.-*7>@ A' @' * @#' *.' G *' -' 9 @ D ' JG@ @' @ *GJ #' J % E -D@' JG.' 6 /@' G >' %.>@' 7#' . ' *G@' ;@%* $ %G>@-*' . ' ' >.- %*@ A' 7*' D6 #' J *G' G % #.> - -* E.J@' % ./@ < . #' -% %*@#' 7E.-' @ *GJ #' %@-# -6' ? #' J A' -# %.' *G@' @T @' E %%@#' .-' @' J %' @ 7 A' ' -%7DD@%%W 7 ' -' ? @%%@T' *G@' 7@@-' . ' *G *' # %* D*' $@ -6' i*$@' % %*@' . 'G %' .#' .@' >@-$7 6 ' @ *%. @' ; -# ..*%. @' JG@ @' J %' G@' *.' -# @%*8' * G@ *G@-' E ./ -D@' G EE A' 6 /@' G >' *G@' @E.%@' JG DG' -@ $ %* -' D.7 *' *@' - .*G@ ' G # J@ 7%%@# <*G@' >.%*' . # - A' @%.7 D@%' T7 ' , ' E @%@ / *.- . ' @' #@%E -6' . ' *G@' 7*7 @' J@ @' 6 *G@ -6' *G@>%@ /@%*.6@*G@' -' E * @%' . ' . *A' . ' *A' -#' 6 %E -6' @ DG' .*G@ 4% G -#%' J@ @' *G .J -6' *G@>%@ /@% .>' *G@' D % *.' @-# *G@ ' E / W * .-%' -# @T %*@-D@' -' *G@' %@ ' I .>' *G@' % >@ .D@ -' JG DG' G # * B@-' J A' *G@' /@%' . ' *G@ ' D.> #@%' ? #' * 76G*' *G@' %7 / /. %' *G@' J A' *.' E @%@ /@' *G@ %' @' $ #@' *G@>' D %*' *G@ ' -@*%' -*.' *G@' %@ Y -' 7-B-.J-' E .@%% .-' %@ A@*' .-' *G *' D. %*Y ! -#*G@' @*7 -' J %' %.' $.7-* 7' *G *' *G@' G@ *%' . ' *G@' @%D7@#' J@ @' *7 -@#' *.' *G@ ' #@ /@ @ ' ? #' G # $7*' .7 ' D.>W E - .-%' J *G' G >' %G.J -6' G.J' D.>E @#@' A' G@ G #' $@@-' %@/@ @#' .>' G % @-#%' -# .-' *G@%@ /@' #@/. /@#' *G@' #7*A' . ' -%* 7D* -6' -' *G@' %* E -D E @%' . ' @ 6 .-' -# *G@-' $ E* 2 -6' *G@' E.. ' D @ *7 @%' JG.>' *G@A' G @ $@@-' %@-*' *.' @%D7@' G@' # A' .-' JG DG' *G@' $ E* %>' *..B' E D@' J %' %6- 2@#' $A' *G@' # % EE@ -D@' . ' *G@' # .76G*' %' ' *.' > B' *G@' # ' *G@' J -#. J% . 'G@ /@-' J@ @' *' %*' .E@-@#' -# 6 @@-@ A' -# 6 #-@%%' D >@' $ DB' *.' *G@' E DG@#' -# .-6' $ @-'6 .7-# *G@ J @G' > 6G*' J@ ' G@' 6 *@ 7 ' *.' *G@' #@ /@ @ ' JG.' G #' D.>@' *.' G % E@.E @' @' 6 /@' ? #' ' E @D@' . ' -# *' @ %@ ' .-' JG DG' G@' @ @D*@#' ' >.- %*@ A' *G@' % *@' . ' JG DG' G % .-6' 6.' $@@-' %J .J@#' 7E' $A' *G@' 66 @%% /@' %@ ' @' @- -DG %@#' %.' ' 6@' -7>$@' . ' %@ %' JG.>' *G@' B -6' G #' E @%@-*@#' *.' G >' 6 / -6' *G@>' *' *G@' % >@' * >@' ' $@**@' @@#.>' -' 6 / -6' *G@>' G %* -*A' 7*' *G %' J %' -.*' *G@' .-A' $ @%% -6' JG DG' ? #' $ .76G*' *.' *G *' # %* D*' -' F F G@' D 7 @#' '%* .-6' - 7@-D@' ./@' #J 'JG.' G # $@D.>@' *G@' >%*@' . ' 7%%@T' #J ' E@ >**@#' G % @-#*.' E*' % ' $ %G.E' -' ?@%%@T' -# 6 /@' G >' ' .7 *G' E *' .'*G@' % @' .' ? 6G*' JG DG' G@' D.-/@ *@#' *.' G %* -*A' -#@ #J ' G >%@ ' *@' ' %G.*' -*@ / ' .' E @E * .-' $.J@#' G % G@ #' 7-#@ ' *G@' % >@' $ @%%@#' A.B@' *' %' J.-#@ 7' *.' %@@' G.J' .-@' #.> - -*' > -#' %J A@#'4.A' *G@' G. @%*' >E7 %@%' D -' > %*@' -'* >@' ' - @ ' - *7 @%' -' *G@' D 7%@' . ' .#' 7 -6' *G@' /@' A@ %' *G *' ? #' %E@-*' -' 7%%@T' G@' %@@>@#' *.' $@' %.' *G. .76G A' .DD7E @#' J *G' G % -@J' -#' 6 . .7%' J. B' *G ' *G@' >@>. A' . ' G % E %*' @/@ %@% %@@>@#' *.' G /@' -.' E D@' -' G % > -#' @' .$* -@#' -#@@#' .>' '-@J' E.E@' @-@# D* ' -' F <a<' ' #.D7>@-*' JG DG' $. @' J *-@%%' *.' G % E.% *.-' -#' 6G*%' -' *G@' . *G' G@ @' %' -.*G -6' @ %@' .-' *G@' E 6@' . 'G %*. A' *.' %G. J' *G *' G@' @/@ ' *G@-' . .B@#' $! B' J *G' >E * @-*' @6 @*' .-' G % .%*' %@@' -' . *G7>$? #' G. J@/@ ' J %' -.*' *.' # @' -' @T @' ? G *' G@' G #' $@@-' #. -6' %.' 2@ .7% A' -' 7%%@T' -# ? @%%@T' > 7%*' G /@' $@@-' 6 *@ 7 A' .$%@ /@#' $A' G@.#. @' JG.' %.76G*' *' %*' ' @D.-D * .-' -#' ' >@@* -6' G@.#. @' J %' /@ A' . #' -# ? #' J %' 6@ -6' %*' G@A' % J' @ DG' .*G@ ' -' .-#.-' -#' $@D >@' @-#%' ##' % A%' *G *' G@.#. @' E @%%@#' 7E.-' ? #' *G@' DD@E* -D@' . ' *G@' %@@' . -*@ $7 A' JG DG' G@' J %' G >%@ ' %.' %..-' *.' / D *@' 7*' ? #1%' .-6 -6' %' J@ @' . ' . *G7>$ ' -#' G@ $@66@#' G@.#. @' *.' G@ E' G >' *.' @*7 -' *.' *' # @' -' @T @' ? G *' G@' G #' $@@-' #. -6' %.' 2@ .7% A' -' 7%%@T' -# ? @%%@T' > 7%*' G /@' $@@-' 6 *@ 7 A' .$%@ /@#' $A' G@.#. @' JG.' %.76G*' *' %*' ' @D.-D * .-' -#' ' >@@* -6' G@.#. @' J %' /@ A' . #' -# ? #' J %' 6@ -6' %*' G@A' % J' @ DG' .*G@ ' -' .-#.-' -#' $@D >@' @-#%' ##' % A%' *G *' G@.#. @' E @%%@#' 7E.-' ? #' *G@' DD@E* -D@' . ' *G@' %@@' . -*@ $7 A' JG DG' G@' J %' G >%@ ' %.' %..-' *.' / D *@' 7*' ? #1%' .-6 -6' %' J@ @' . ' . *G7>$ ' -#' G@ $@66@#' G@.#. @' *.' G@ E' G >' *.' @*7 -' *.' *' # @' -' @T @' ? G *' G@' G #' $@@-' #. -6' %.' 2@ .7% A' -' 7%%@T' -# ? @%%@T' > 7%*' G /@' $@@-' 6 *@ 7 A' .$%@ /@#' $A' G@.#. @' JG.' %.76G*' *' %*' ' @D.-D * .-' J %' @ % A' @ @D*@#' -' . *G7>$ ' *G@' J A' G @#' $@D.>@' >. @ @ %A' $A' *G@' #@ *G' . ' D6 #' *' @DG* -%>@ @' -#@ G@.#. @' E @ #@#

D . G@ 4% E D@' -' $@G ' . ' ? #' 7' F F' ? 9 #' . 'D@ > . @' @-*@ @#' . *G7 > $ ' 7*' *G@ @' > 7%*' G /@' $@@-' -.' **@' # D7 *A' -' -6 -6' . '*G@' E.% * . -'*G *' G@' J %'*.' .DD7 EA ' G@' %@@' . ' @TG > ' J %' / D -* ' -#' . ' *G *' ? #' *. .B' E.%%@%% .-' *' .-D@' -#' 7E. -' *G@' #@ *G' . ' 7*G$@ *' -.*' . -6' *@ ' G@' .$* -@#' -# % -@' %' J@ ' 7*' G@' 6 /@' 7E' *G@%@' * J .' $@ . @' .-6' . ' . B' DD. > E - @#' $A' E. -' ' E *' .- A' . ' JG *' G@' E @/ .7% A' @ -. A@#' $7*' -. ' -D. -% #@ $ @' E *' @ D@' -. J' @ 6 -@#' -'*G@' -. *G@ -' E . / -D@' . ' @' A@ %' -#*G@ -' *G@' * .7$ @%' J @ @' @ -@ J@#' ? #%*@ > E@ > @ -*' @@@ > @#' *.' DG @' *' ' .-6' D > ' -#' G@' JG.' J .7 #' #.' -A*G -6' . ' *G.%@' JG.' 6 /@' J A' *.' > ' D.7 #' -.*' . @ *@' -' @ 7 ' . ' ' D. > E@* *. ' ' %* @' .%@' .7*' . ' ' D > ' JG @$' ? #' > #@' . ' D@ * -' -#%' C@ ' . ' JG DG' *G@' > -%*@ ' . ' . B' G #' $@@-' #@E /@#' @' J %' -T .7%' %. *.' G /@' E.-' *.6@*G@ '*.' G > %@ ' -#' *.' $@' %@*' @@' . > ' *G@' @%E.-% $ *A' . ' .$%@ / -6'*G@' @67 * .-%' . ' G@.#. @' I -6' *.' .$* -' . > ' # #' JG *' G@' J %G@#*.' G /@' G@' . -D@' > . @' #@%@ *@#' . *G7 > $ ' -#' .7-#' '*@ > E. A' G. > @' *' *G@' D.7 *' . ' 9 @ D .' %@** @' *G@%@' # %E7*@%' # #' -' D. - 7 - DW * . -' J *G' @ *G J #' *G@' %.7*G@ -' E > *@' -#' *G@' 6@' E. * . -' . ' *G@' -6 %G' $ %G. E%' G@ #' '%. @ > -' D.7 - D ' *' ' E D@' D @#' *G@' J -@4% *G' -@ ' 7%*@ @ #' . -' *G@' $. #@ %' . ' . BW %G @' -#' .**%' ? #' J %' E @%@ -*' $A' - / W * * . -' -# *G@' %A - .# E @%%@#' 7E. -' G > ' *G@' DD@E* -D@' . ' *G@' @67 * . -%' . ' G@. #. @' ? #' E@ G E%' -# %D @@* A' %B@#' JG@*G@' *G@A' .76G*' *.' $@' . ' 6 @ *@' . D@' KG -' *G@' 0. #@ %' . ' 6 *G. ' @ -@# D*' -#' @ 6 7%' G@A' *G@ -' * @#' *.' -#7D@' G > ' *.' E D@' G > %@ ' 7 - @%@ /@# /' *' *G@' #@D % . -' . ' @ *G J #' ? #' #@D -@#' *' . -D@' *.' * B@ %7DG' '%*@E' -' *G@' # B' '*G @ *' J %' *G@ -' 7**@ @#' *G *' 'G@' J @ @' - .*' > . @' D. > E -*' *G@A' J .7 #' #@E /@ 0G > ' . ' @/@ A*G -6' @TD@E*' G %' > . - %*@ A' . ' E. - ' -# @/@ -' *G@ @' *G@A' J .7 #' @%* D*' G > ' B@' ' E .%D $@#' E@ %. - '*.' *%' E @D -D*%' G % J %' *. ' > 7DG' . ' ? #' *. ' $@ ' -#' -' -' -W # 6 - -*' @TE. %*7 * . -'G@' @ -*@ @#' -*. ' '#@* @#' DD. 7 -*' . ' G %' %@ / D@%' -#' J . -6%' I . ' *G@' %@D. -#' * > @' G@' EE@ @#' *. ' . > @' . ' 7%* D@' # #' J %G@#' *. ' *G . J' G > ' -*. ' E %. -' %' E7 - %G > @ -*(' $7*' *G@' $ %G. E%' -*@ @ @#' - %W > 7DG' %' G@' G #' D. > @' *. ' G@@*' *G@ > ' J *' G' 'B -#' Z ' % @<D. -#7D*' @' J %' *G@ -' E@ > **@#' *. ' #@E *' -#' . -D@' > . @' G@' *7 -@#' G %' %*@E%' *. J #%' *G@' 9 @ D -' D. 7 *' -#' *G@' @ -# A' *G@ @#' ? G %*' G@' J %' *G@ @' G@' D. -%@D *@#' *J .' $ %G. E%' * . ' -#' 7 #$@ *' . ' I @% -# ? #' -. J' . ' *G@' *G #' -#' %*' * > @' %@*' 0. 7*' . ' *' J %' *G *' *G@' #@D @@%' . ' *G@' E @D@#W -6' E. E@%' -' ? #4%' G@G ' J @ @' 7EG@ #' -#' @%G' @**@ %' J@ @' ? **@-' *.' *G@ @#' # #' 0 -# @ *GJ #' 7 6 -6' *G *' 7%* D@' %G. 7 #' $@ #. -@' ? #' J *G' *G@' -# @ @-D@' . ' ' > -' *.' JG. > ' *G@' J. #' G # $@@-' %. > @ JG *' G %G' J %' @ #A' *. ' %E@-# *G@' @ > . -#@ ' . ' G %# A%' *' . > @(' $7*' *G@' E. E@' 7 6@#' G > ' *. ' 6. ' $ DB' @ %@*' . -*' *G@ @ . @' . ' G. > @ ' D A -6' ? *G' G > ' -' ## * . -'*. ' *G@' #. D7 > @ -*%' / .7%' @ D%' -# E @D . 7%' . $ @D*%' *. ' 6 ##@-' G %' @A@%' -' -6 -#' -# *. ' @ > -# G > ' . ' G %' %*' / % *' *. ' *G@' -. $ @' D *A' . > ' JG DG' *G@A' D > @ -' *G@' .7 -@A' ? #' J %' %@ 2@# J *G' ' # -6@ .7%' -@%%' -' I -D@' @' J %' *G @@W %D. @' A@ %' -# *@-' -' 6@' ' J . @#' -# ' $. B@-' > -' -' @ DG -6' @ 7T' G@' @ ' -*. ' ' B -#' . ' * -D@' JG DG' %*@#' .7 ' # A% -# - 6G*%' ? G@-' *' E %%@#' J A' *G@' %7 @ @ ' *. #' $ %' *G 7' D. > E - . -' DD ' *G *' *G@' DGW -6@' 9 DG @' G # $@@-' J *G' G > ' -# G # *. #' G > ' *G *' *@' . 7 ' > . @' A@ %' G %' @ *G A' E W 6 > 6@' %G. 7 #' D. > @' *. ' -' @-#

G@' E *A' @ DG@#' -6 -# *@' -' $%@-D@' . ' %. > @ > . -*G%' @ *GJ #' J %' *G@' %*' E@ W %. -' EE . DG@#' -# G@' %G. J@#' G %' . $@# @-D@' *. ' *G@' E E ' > -# *@ $!' G %' @ # -@%%' *. ' > B@' E@ D@' -# $@' @D. -D @#' J *G' ? #' G@' @T @' *G@-' E %%@#' . -' -*. ' 9 @ D ' -' 7@%*' . ' *G@ @#' @' .7-#' *G *' G %' . #' @-#' J %' B -6' -. ' -6@ ' G@' *J. ' > @*' -' *G@' > . %*' @D* . -*@' > --@' *' #-@A' JG@ @' *G @ @#' G #' $@D. > @' *G@' $$. *' ?! #' -. J' %@-*' *J. ' >@%%@-6@ %' -*. ' . *G7 > $ ' *. ' D 7 -*' #W #' J *G' G %' @*7 -' -#' *. ' %B' E@ > %% . -' *. ' EE . DG' G > ' 7*' # #' J %' -@T. $@' . > @' * > @' *@' *G %' -' @D@ > $@' O" b' # #' # @#' @TE @%% -6' % J % % #' G %' E@ - *@-D@' . ' *G@' G %G-@%%' . ' G %' D. -#7D*' #7 ' -. J' $@D > @' B -6' . ' *G7 > $ ' -#' %G. J@#' 6 @ *@' %@/@ *A' *G -' # #' ? #' %@@B -6' *. ' @*7 -' -# G. E -6' . ' ' @- @-*' -%J@ ' G #' %*. @-' $ DB' *. ' E. -' $7*' @ *' -' G %*@' . -' $@ -6' *. #' *G *' G@' %* A@#' *G@ @' . '% T' # A% G@' -# G %' D. > E - . -%' %G. 7 #' . @ *' *G@ ' /@%' ? *G -' ' @ J' J@@B%' -. *G@' DG -6@' D > @' ./@ ' *G %' DG -6@< ./ -6' B -6#. > ' #7 ' J %' -' @T @' -# % @#' ' A. 7 -6' %. -' . ' # *' @ 6 - @#' -' G %' %*@ # ' %A -. #' . ' D. 7 - D ' J %' %7 > > . -@#' *. ' > @@*' -@ ' *G@' /@ ' ##' . *' /@ A' ' . > ' E. -' *. ' D. -% #@ ' ? #4%' D %@' @ *GJ #' . ' -W *@ $7 A' J %' *G@ @' J *G' *G@' A. -*G D ' *@ @#' ? #' %. ' J %' E @%@ -*' J *G' *G@' *G @@' E @ *@%' . %' &. G -' -#' @ *G' JG. > ' G@' J. 7 #' @W 6 #' % -* 7#@ %' -#' *G@' $$@%%' @#' G@' DG @' %E@ B@' . -' *G %' . DD % . -' J %' @ *GJ #' -#' *. ' G %' @ -@%*' #@% @' . ' E@ D@' *G@' @%7 *' *G@' 7 - @**@ @#' 7# @ -D@' *G@' > @ - -6' . ' *G@' #. D7 > @ -*%' . > ' . > @' JG DG' ? #' G #$. 76G*' ' ? #' J %' @ *G@' *. ' $@' @%*. @#' *. -D@' *. ' G %' . #' E. % * . -' . ' *G@' # %E7* -*%' J @ @' *. ' E @%@ -*' *G@ > %@ / @%' *' . > @' -#' $ #@' $A' *G@ #@D % . -' . ' *G@' E E ' D. 7 *' G@' *G @@' $ %G. E%' JG. ' J . 7 #' $@' @D*@#' $A' ? #4%' @%*. *. -' %@#' *G@ ' /. D@%' -' E . $ %' *A' . ' *G@' / @ # D*' $@ -6' 6 /@-' -' *G@ ' %*' %@@ -6' J %' D. 7 -*@ D*@#' $A' *G@' %* *@ > @ -*%' > #@' $A' @#' ' -#' @ * . #' *G *' # #4% . E - . -%' . -' *G@' %7 $ @D*' G #' DG -6@#' %' G@' ! @ J' -@ ' G %' @ -#' G %' G #' 6 @ *' J @ ! *' ' D. > E . > %@' J %' *' %*' > #@' $A' J G DG' E. -' -#' @TG > ' J @ @' 6 /@-' $ DB' *. ' ? #' $7*' -. *' . B' -' $A6. -' A@ %' ? #' J . 7 #' G /@' # %# -@#' %7DG' '%@** @ > @ -*' %' *G %($7*' G@' . -6@#' . ' E@ D@' -. J' -#*. ' $@' *' G. > @' . -D@' > . *@

@TG > ' -# E. -' J@ @' *. ' *G@ 6@# E @ *@' /@ A' #@ ' -#' ' E D@%' @ J@ -*' $ DB

^^ a ? I ? I

*.'*G. -'*.' *@' . ' J . B ' G@' @' -'G >' J %' -. J' $7 - -6' . J ' -#' *G@' # A' J %' E # A' D. > -6' JG@-' *' J .7 #' $@' *.6@*G@ ' @T* -W 67 %G@#' @' J %' *' @TG >' JG@-' G@ G #' @*7 -' . ' *G@' ** DB' . ' -@%%' JG DG' $ .76G*' G >' *.' #@ *G4% # .. ' *' 9 @ 7T ' $7*' G@' J %' E@ W > **@#' *.' @D./@ ' .>' *' @' -. J' > #@' G >' %@ ' @ #A' . ' *G@' 6 @ *' DG -6@' /@ -6' %.7*GJ #%' G@' D >@' *.' E.-(-# *G@ @' -' O"N ' G@' E .D@@#@#' *.' > B@' ' *@%* >@-* A' # %W E.% * .-' . ' G %' J. # A' %7$%* -D@' -' *G@' E @%@-D@' . ' DG.%@-' J *-@%%@%' *G@' 6 **@ -6' G. #' J %' .E@-@#' .7*' -#' # / #@#' -*.' .7 ' E. * .-%' -@' . ' *G@%@' J %' . '*G@' DG7 DG@%' . ' *' 9 A' -# S*' 7 ' *' .>@' JG DG' G@' G # G.E@#' *.' 6 /@' J *G' G %' . J -' G -#%' -.*G@ ' J %' . '*G@' E.. ' G@' *G #' J %' 6 /@-' *.' *G@' $$.*%' . ' @TG >' -# E.-' . '*G@' 7%@' . '*G@ ' >.- %*@ @%' G@' %*' ? %' . ' G %' *G 7 ' %@ / -*%' -# D.>E - .-%' JG.' G #' .%*' >7DG' -# %B@#' ' . ' G %' % B@' '% ' %*' *.B@-' . ' G %' 6 * *7#@' -# @D* .-' *@ ' ' @J' - 7 - DW * .-%' *.' *G@' $ @*G @-' *' E.-' ./@ ' JG.>' G@' #@% 6- *@#' *G$@ *' G %' %7DD@%%. ' G@' 6 /@' *G@>' G %' $ @%% -6' -# *G@A' E *@#' *.' >@@*' -.' >. @' -'*G@ J. #' ? @ B' *G. 76G' G@' J %' ? #' J %' -T .7%*.' %@@' 9 @ D ' .-D@' >. @' G / -6' $@@-' -/ *@#'*G *G@ ' $A' .@ @#' *G@' -@ J' B -6' -#*.' 9 @ D ' G@' J @-*' @' > #@' 'D @W 7 '@T > - *.-' .'*G@' @ 6 .7%' G.7%@%' -' *G *' # %* D*' *' .@ @##%' @ 7@%*'@-#@ /.7 -6'*.'%@*' @/@ A*G -6' -' . #@' JG %*' G@' J %' $ @' *.' J. B' ? @' %G.7 #' B@' *.'B-. J' >. @' .' JG *'G@' # #-# % # -'*G.%@' # A%' *G$@ *'%@@>%*.'G /@' $@@-' $ %' DG @' D. >E - .-' -# *' J %' E .$ $ A' *'*G *' * >@' *G *' ? #' % *G@A' J @' @' # -6'%B@*DG@#. 7*' *.' G >' *G@' E D*7 @' . 'G %' @ @' -# *%' J . -#@ 7' / D %% *7#@%' @' %@@>%*.'G /@' $@@-' .-' G %' / % * *. ' *.' ' JG@-' -' D*' ONN' G@' @ DG@#' --# @' -' . *G >E*. -%G @' -.*G@' . 'G %'. #' ** DB%%@>%'*G@-'*.'G /@ &. >@ 7E. -' G > ' -#'G@' %7DD7 >$@#' *.' *' % @> -% J@ @' D @#' -. *GJ #%' -# J @ @' -*@ @#' *' E.-' G %' . J -' $@ ./@#' >.- %*@ A' JG DG' G # -@/@ ' D %*' G >' .7*

-' ? #' *G@ @' J @ @' D. >$ -@#' ?. -#@ 7' @ -@%*' @%% -#' @ -@ 6A' %* . -6' %@ < @ -D@' E@ %7 % /@ -@%%' @ #A' J *' -#' @ . 7@ -D@' 6 @ *' %B ' -' . 6 - * -6' -# . 6 - % -6' J *G' *G@' E. J @ ' *.' D @ *@' -# @* -' *G@' @D* . -%' . ' ' E <*A' G@%@' J @ @' 6 @ *' 6 *%' ? GA' J %' *' *G@ -' *G *' G %' D @@' J %' %. ' @ 7@ -* A' ./@ W D .7#@#' -# *G@' @%7 *' . 'G %' @4%' J . B' EE W @ -* A' %.' %> '8' G %' %@@>%' *.' G /@' $@@E' > - A' #7@' *.' ? #4%' >E * @ -D@' . ' *G@' @@ W -6%' -#' .E - .-%' . ' *G@ %' @' . ' >@ -' ? %' >.%*' 6 -. -*' . ' *G@' > T >' *G *' ' > -' >7%*' . *@ -' %*. E' *.' %7DD@@#' -# J *' *.' J -' ? G@ -' ' E@ %.-' $@ @/@%' %.' *G. .76G A' -' G >R' %@ ' -' E7*' % #@' % . ' **@' DD.7 -*' *G@ / @ J %' -# %@ -% $ * @%' . ' .*G@ %' G@' D --.*' $@ %7 E %@#' 'G@ %' ' ' . @ 6 -@ ' -' @#7D W * .-' -#' @@ -6' >. @' >. %*' G -' . @ 6 -@ ' % ' %'#@ @ @ -D@' *.' *G@' .7 *' . ' .>@' J @ -*' G@ # #' -.*' @DB.-' J *G' *G@' %@ -% * /@ -@%%' . ' JG *' > A' $@' D @#' 'A.7' B@' - *.- ' E @ 7# D@%' *' G. >@' -#@' > #@ **@' .' -' . J -D@' . ' *G@' * - -6' -# / @ J %' . ' *G@' - * /@ E -D@%' -# E @ *@%' .' 7#6@' .>' *G@' G 6G A!' D. .7 @#' $ .6 EG @%' . ' ? #' D. > E @#' $A' G %' @-#%' -# #> @ %' -. ' . -@' D. - #' G /@' $@@-' %. ' 7-6@-@ .7% A' -# 7 - 7%* A' >@#' G@' D %@' .

*G@' - * /@' E -D@%' -# $ %G. E%' JG. ' D >@' -*. ' . % . -' J *G' G >' G %' -. *' $@@-' %* *@#' ? . D -' . - A' 67@%%' *' *' . >' *G@' .EE. % * . -' JG DG' G %' D. -#7D*' .7%@#' -# . >' *G@' D. -#@ >- *. A' % @-D@' -' JG DG' @#@' E %%@%' ./@ ' %. >@' . ' *G@' >. %*' %* B -6' -D @-*%' -' G %' @' # J %' 'E@ %. -' ?G. ' J .7 #' G /@' G %' . J -' J A' . ' - .*G -6(-#*G@' -. *G@ -' $ %G. E%' -' E * D7 ' >7%*' G /@' .7 -#' G >' ' >. %*' 7-D. > . * $@' -@ 6G$. - ' @J@#' % ' @ . >@ ' JG@-' D. W 7E* . -' -#' -@6 @D*' @' @' ' / 6. 7%' -# %*@>' > -' > A' E. %% $ A' $@' $@%*' 7 @#' *' ' @/@-*%' *.' - * *@' >@-#>@-*' '-#.7$*@# A' ? #' # #' %7DD@@#' $A' G % @% %* @%% @>@ 6A' -' 6 / -6' *G@' .> -' %A%*@>' ' ..*G. #' -' *G@' . *G' JG DG' *' $ #' -@/@ ' D 7 @#' $@ . @' . ' ? #' *G@' D 7%@' . ' .>@' J %' *G@' D 7%@' . ' .#' 7*' *.' 6 -' ' E .E@ ' -% 6G*' -*.' *G@' #@E*G' -#' @ /$-' . ' ? #4%' @ 6 .-%' 2@ ' ..B' *' G >' JG@-' G@' J %' *' J . B' -' ' @ #' JG@ @' @ *G A' D. >E@* * .-' J %' $%@-*' G@' * 7@' -. $ *A' . 'G %' DG D*@ ' %G. -@' .7*' JG@-' G@' #@/. *@#' G %' > %*@ <> -#' *.' *G@' E.. @%*' -# *G@' >. %*' -@6 @D*@#' . '*G@' G7 > -' > A' .' *G. %@' JG. ' J @ @' >. @' .-' -' @ 7 *A' J *G' G >' -' *G@' %. D ' %D @' *.' *G. %@' JG. ' J @ @' G <@#7D *@#' -# G < / 2@#' G@' > 6G*' %@@>' .-' > -A' .DD % .-%*.' $@' ' *A -*' .' *G@' .%*' G@ *G@-' * $@%' -' I @% -#' -# G%%@T' G@' J %' B -*.' ' 6. #' . ' * >@' -A*G -6' @/@ A*G -6' G@' D. 7 #' . @ ' J %' . ' *G@ > ' .' J . 7 #' G /@' %* A@#' J *G' *G@ > ' EE @-* A' . ' > -A' ' .-6' # J *G. 7*' *G. 76G*' . ' *G@' #@ @ *%' JG DG' G@' G #' *.' *7 -' -*.' / D*. @%' @ %@JG@ @' G@' D. - 7@%*' . '% -' -#' * -' ? % '#@ @ '*.' G >' *G -' *G@' $@ * -6' #. J -' -# $ -6' . ' 7#@' G <D / 2@#' E -D@%' @ G E%' *' J %' *G@' 7**@ ' %7$ > %% . -' % J @ ' %' *G@' G@ E @%%-@%%' . '*G@' -@@#A' JG DG' > #@' ? @ #' *G@ ' 7-* -6' #@ @ -#@ ' *' J . 7 #' G /@' $@@G' $@**@ ' . ' G >' ' G@' D. 7 #' G /@' D %*' . '*G@' E .7#'#@*@ > - * .-' . '*G@' . #' . > -%' ' G #' $@@-' @%%' #@*@ > -@#' *' JG *'<@/@' D. %*' *.' $ **@' #. J -' *G@' E .7# -' @E * EG' -' *J @-*A' G@T -*@*@' -@% J % J **@-' . ' ? #' -#' J %' %@*' 7E' ./@' G %' *.-*$' . ' %G -@' *' E.-' *' > A' $@' .7-#' -' @#@' ? #' $@D >@' *G@' E * .-' % -*' . ' E.-' -# G %' @ %*' # A' %' %* ' .$%@ /@#' *G. 76G' -' ' %. > @ JG *' 6 .*@% 7@' %G E@' -' *G *' ** @' > B@*' *. J -' %' % 6 -@*' . '%@ ' J %' %7EE. %@#' *.' E. %W %@%%' E@DE ' E J@' -' D7 -6' D ** @' . ' *G@<' > 7 -' ? G@ -' *G@' >@ -' . ' E. -' %@ -*' .7*' D. -* -6@ -*' *.' *G@' ? %' ? #4%' $ --@' . *@#' ./@' *G@ ' G@ #%' G@' > -%*@' . ' E. -' $@D >@<' .-@' . ' *G@' .7 ' >. *G@ ' DG7 DG@%' . ' *G@' # .D@%@<' . ' . B' -# G. -.7 ' *@ ' G. -.7 ' J %' G@ E@#' 7E. -' *' + -6' *G@ %* -' 6 /@' *' *G@' E / @6@' . ' % -D*7 A' G@ @' % -.*G -6' *.' D. - -@D*' *G@' E @%@-*' $ D' J *G' -6 .< T. -' * >@% @TD@E*' D AE*' D @#' *' ? #4%' -@@# @' DG$ %G. E' G. > %' 6 /@' '*G. 7% -# E. 7-#% . ' % /@' *.' @W $7 #' *G@' DG7 DG' -#' .6@ ' .-@' . ' G % > > @W # *@' %7DD@%%. %' # #' > 7DG' %. ' . ' *' -# G %' J. B' > A' %* ' $@' %@@-' -' >@# @/ ' * >@%<' E. -' J %' 6@-@ A' E.. ' -# J %' @ 7@-* A' -@6 @D*@#' -'@ @' # A%*G@' @@ -6' . ' @%E@D*' *. J #%' ? #' -# G %' J. B' J %' >. @' B@@- A' @ *' -#' > -@%*@#' 9 D @%' J @ @' %D $@#' *.3 G > ' G %' - >@' J %' -%@ *@#' -'*G@' @-# ' -# > -A' DG7 DG@%' @%E@D A' -' *G@' . *G ' J @ @<' ##@ D *@#' -' G %' - >@' J %' -@ ' ? #4%' > %' @-D . %@#'

% /@ ' -# *J.' / -6@ %*@ ' . ' *@T*%' &!G DG' G # $@@-' G ' ' DG A' . > * @ -*!' J *G' % /@ ' -# 6. # ' -' *G@' % #@ . ' .-@ . ' *G@>' ' D 7D T' J %' -%@ *@#

G@ @' J % %. >@ D. - 7% . -' -' @ A' * > @%' $.7*' ? #4% @ > -%' -*@ $7 A' -# E. -' $.*G' D > -6' *.' G /@' *G@ > ' G@' $.#A' J %' 7-#.7$*@# A' -*@ @# *' E. -' -' O"N' -' *G@' E @ D@' *Z' I *G@6.#@4% (. '& ' $ 3' *' % %* *@# *G *' #.' DG$ %G.E' . ' -*@ $7 A' * -% *@# ? #4% @ > -% . >' E. -' *E' G %' D *G@# ' DG7 DG' G % % @< >@#' $A' #' > @ ' JG.' % A% ' G. J @/@ ' *G *' #.' - .*' J %G -6' *.' #@E /@' *G@' E D@' JG DG' ? #' ./@#' %.' >7DG' . ' *G@' JG. @' . ' G % @ > -% ' @ *' %. >@' E. * . -% $@G -#' #>@ ' %.' % A% *G *' %J #' #.4% -@EG@J ' E #' -. *G@ ' / % *' *.' E. -' -' 7@%*' . ' @ D% ' -# .7 -#' *G@' $. -@% ' . ' ? # ' *G@' B -% > -' . ' *G@' % -*' JG DG' G@' D W @# . ' J *G' G >' *.' ? . D@% *@ ' -' .EE. % * . -' *.' *G@%@' %%@ * . -% ' J@' G /@' *G@' @/ #@-D@' #@ /@#' . >' *G@' /@ A' / 7 $@' -# @ A' @' . ' %J #' J **@-' $A' %. >@' - >@ @%% 7*G. ' G *' J *@' % A% *G *@ *' J@-*' *.' E. -' d' ' @/@ @E* %< % >. ' / . ' ? #' @@$ *@' D. -%* 7D* > e' -# *G@ @' # %D. /@ @#' d' E @%7 % $@ * ' >@ > $ e' G@%@' G@' E D@#' -' ' -@ J' %G -@' -# -. *G -6' % # $. 7*' -A' @ >. / ' *. ' ?. D@%*@ ' G@%@' J. #% ' D @ A' >E A' *G@' J *@ 4% $@ @ ' *G *' *G@' $. -@%' . ' *' ? #' J@ @' .7 -#' -#@@#' ? W #' ' J % -@/@ ' D -. - 2@#' -# J *G' 6. .#' @ %. - ' *' % -. *' *' B@ A' *G *' #.' -# %J #' J. 7 #' $. *G' / % *' E. -' . -' *G@' % >@' @ -#' %J #' %@@ > % *. ' G /@ 6. -@ *. ' E. -' *. ' E A' G. - .7 ' *. ' ? #4% ' @> -% ' -. *' *. ' D A' *G@ >' . ' *' % 7 *@' E. %% $ @' *G *' %. > @' E. * . -' . ' ? #4% $. -@% ' > A' G /@' %* A@#' *. ' -*@ W $7 A' 7% *' % . -@ . ' G % ' >% % % #' *. ' G /@' $@@-' E @% @ /@#' -' *G@' * @ %7 A' *' . B ' -' ^QQF DG$ %G.E' ? *@ ' A' > #@' ' . > ' * -% * . -' . ' *G@' % -*4% @> -% *' E. -' *@ ' *G % ' -. ' . -@' %@@ > % *. ' G *@' #@ - @#' *. ' E. -' *G@' E. %% @% % . -' . ' *% ' 6 @ *' . 7 -#@

' ? #4% @' % > 6G*' $@' @TE@D*@#' G % [$@@-' J **@-' >. @' *G -' . -D@' % %*' $. W 6 EG@ ' J % ' @##@' . ' ## -% 1 - ; ; * I ' ' DG. W > %*@ ' . >' +@ -*' JG. ' . -@#' G > %@ '*. ' ? #' -# * 76G*' > 7% D' -' . *G7 > $ ' @' J . *@' *' E. -' *@ ' ? #4% #@ *G ' $A' *G@' #@% @' . ' *G$@ *' -# DD ' *J. ' J@ <B -. J -' @ -#% ' *G@' % -*(-#' . >' G % . J -' E@ % . - ' B -. J @#6@' . ' ? #' -# G % DD@%% *. ' *G@' . D ' E E@>' JG DG' G@' J . 7 #' -# *' E. -' G@' G #' %. >@' 7 D *. -% ' . ' *G@' * %B' JG DG' G@' 7 -#@ * . B ' 7*' @###@' J . *@' % ' E * % - ' -# G % J . B' % - . -' . - A' # % 67 @#' $A' . DD % . - ' > %* B@% ' $7*' % # 7%@ -# # % EE. -* -6(*' *G@' % >@' * >@' J@' >7%*' @ >@> $@ ' %@ $@ >. -7 > @ -*' . ' -* 7 *A' @##@' J . *@' $@ . @' @#@(-#' *G@' . - A' @ @' G %*. D ' J . B' -' *G@' . *G' *G *' J@' @' D 7 -*@#' J *G' % *G@' -. -*5 > . %*' @ -@ $ @' > . -7 > @ -*' . ' -* 7 *A' @##@' J . *@' $@ . @' 9 ' ' EE ' ^<^"M

G@' -@T*' $. 6 EG@ ' . ' ? #' % ' I *G@<' 6. #@ ' . ' I *G@6. #7% ' JG. ' J % ' D. - -@D*@#' J *G' -*@ $7 A' -# % % # *. ' G /@' $@@-' *7*. ' *. ' Z Y '

DG$ %G.E' %- #' @ J .*@' -' G@T >@*@ ' /@ %@' -' ' > . %*' *7 6 #' -# E. >E. 7% *A @' @#' J *G' %@% 7 E@# ' /@ $ ' > -A' . ' JG DG' D -W -. *' $@' @ % A' @TE -@#' DG$ %G.E' #.' J .*@' ' E @ D@' *. ' *G@' E. @ > ' *G@' . $ @D*' . ' JG DG' J % *. ' #. ' G. -. 7 *. ' *G@' % -*' JG. %@' @ > -%G@' % % #' *. ' G /@' $. 76G*' . > ' E. -' *. ' -*@ $7 A' G@ E. @ >' % E -*@#' @ *G@ ' @ -* @ A' . ' -' E *' -' ? G *. -4% ' " ' . * ' b" ' C D (' 9 $ < . -' . ' 1 3' ' "' ' E *' ^b"<^Ob' / ' FON< "(' 9 6 -@' ' & # .TTT ' NON' @*' %@ ((4 -' ' , ' +, C . , ' ' a @* CD' ' ^aF<^bN

' G@' *G #' @' % *G *' $A' #>@ ' . ' -W *@ $7 A' JG DG' J % ' -*@ -#@#' *. ' #. ' G. -. 7 ' *. ' ? #' % .E@' . ' *G@' % -*% . ' -*@ $7 A' #>@ ' > B@% 7% @' . ' @#@' -# I *G@6. #@' -# J *@% ' % 7% 7 ' -' -' @ %A' -# E @ % -*' %*A @' G % @' % E -*@#' $A' 9 $. -' . * CD' @#' @ - D@' ' ^Ob<Q"a(' & # D T' O^"((4 -' ' , ' +, C . , ' ' a @* /. ' ' -. *G@' @' $A' @*@ ' #@' . % ' 7%@#' *. ' $@' -' *G@' /@%* A' . ' E. -' $7*' *' G % . -6' 6. ' # % EE@ @# ' 7 ' #@%D E* . -' . ' ' *G@%@' J *@ % ' -# . ' *G@ / . 7% ' 9 ' C@ ' . ' *G@ ' J . B% ' > A$@' 37-# -' *G@' E @ D@' *. ' *G@' (4 -' ' , ' +, C . , ' ' a @* /. ' ' -. *G@ ' @' $A' @*@ ' #@' . % ' .-6' DD. 7 -*' . ' ? #' % ' 6 /@-' -' 9 - ') ' /. ' ' -# ' J **@-' J *G' ' 7 @ ' E@-' -# J *G' ' $. #@ ' -6@' -' ' 6G*4% ' + , -' ') ')" -, ' ' - ' G@' % 7$ @D*' % % . ' *G %G@#' . 7*' -# ' J -- . J@#' -' *G@%@' * J . ' J . B% ' *G *' *' % 7 - -@D@%% A' *. ' D . J#' *G % ' * D @' J *G' *G@' @ @ @-D@% *. ' 7*G. * @% ' JG DG' ? ' $@' . 7 -# *G@ @' _ & ']

6 (8 3 (/' 1KI' 1 *)I' J % ' D. 7% -' E . W $ $ A' . ' E@ G E% ' -@EG@J ' . ' ? #' %@ - . $ %G.E' . ' B' @ J % ' /. 7 *@' E7E ' . ' &. G -' . ' @/@ @A' -# $@D >@' / D@<#- > -7% . ' $$ *' . ' *G@' >. - %*@ A' . ' > -%*@ ' . ' . B' -' O^ ' JG@-' &. G -' J % ' *. ' . ' #' *. ' J . B' G@' @% 6 -@#' G % $ %G. E D' . ' . B' -' ? #4% / . 7 ' G@ @' % ** @' B -. J -' $. 7*' G > ' @- - ' -' G % E. @ > ' >@ -* . -% ' G % ' >7 - D@ -*' 6 *%' *. ' *G@' > -%*@ ' -# G % D. / @ -6' *G@' * ' -# *G@' D . %%@% J *G' E *@% . ' % /@ ' 6 *' @' J % ' %. ' 6@ -@W . 7% ' *. ' . *G@ ' DG7 DG@% ' G@' J . #% ' . ' @ - -' %@@ >' *. ' >E A' *G *' ? #' ? % /@ A' E. E7 ' -# > 7DG' $@ . /@#' $7*' *G *' G@' J % ' ./@ ' . ' G. %E * *A' -# ' > -' . ' *G@' J . #' @ - -4% J . #% ' @' 7. * . -' . >' @# 4% @** @ ' *. ' DG$ %G.E' D6$@ *' -# *G@A' % G . J' JG *' @# ' *G. 76G*' -' OMQ' ? #' @% 6 -@# G % %@@ ' *. ' D6$@ *' -# %E@ -*' B@' G % E @#@D@%% . ' *G@' @> -#@ ' . ' G % ' @' -' @ 6 . -% ' @* @ >@ -*' G@' - >@' . ' *G@' >. - %*@ A' %@ @D*@#' $A' G >' G % -. *' $@@-' E @% @ /@#' $7*' *' J *G' E . $ $ A' E. -' ? #' # @#' -' Oaa' . ' Oab' 7 - @%%') % % ' E . $ W $ @H' *G *' # *@' $@ . -6% ' 5M ' *' J % %%@ *@#' *@ J #% *G *' DG$ %G.E' #. ' JG@-' G@ / % *@#' E. -' 7@% *' . ' @ D% ' @#' . ' *G@ $. -@% ' -. *' . ' ? #' $7*' . ' ? #' ' #W > @ ' . -' *G@' . *G@ ' G -#' > -* -% *G *' *G@ $. -@% . ' ? #' ' J@ @' * B@-' J A' $A' #. ' -# *G. %@ . ' ? #' ' $A' % J #' JG. ' @ -% G -@# *G@>' *' ? . D@%*@ ' I . ' @' . ' ? #' %@@ 9 - ') ' ' NQ<a ' _ '] a'

* D$ ' _'5 I ' ' $,* D' Q H1' *' %' .*G@ J %@' D @#' .DB*> ' .DB@-' . ' . B7*-' -# J %' % D @#' %' *G@' E D@' . ' *' . - D@4% @D@-*' > *A #.>' WH:) & * ' 9 .%7 > * %]' G@ @' G@ @> -@# %.>@* >@)>7 *.'*@ @E. @'G G * *H' -# J %' G@ * A' @D@ /@#' #. -6' *G@' J. B' @ 7 @#' -' ' %> ' G %* -' D.> >7- *A' %7 W .7-#@#' $A' *G@' G@ *G@-' JG.>' G@' , 3' @ *' ' . G7>$ ' *.' *@ DG' %*J # *' ' E D@' D @#' 7> DG ' EE @-* A' -@ ' .- -6@-' -# 6 -'%.7*GJ #'-@ '*.' @-*@'G@'- .J A' @%D E@#J *G' G %' @' -# G # *.' -# @ 76@' J *G' G @%*G@' @ *')' I ' ' $, ' DD' Q<b H ' G @%' J@D.>@#' G >' *.' G % D.7 *' -# % * %W @#' G % 2@ .7%' %E *' $A' %@-# -6' G* >' *.' *G@' T.-% / -6' .-' *G@' @ %*@ -' $. #@ %' . ' I % I G@' T@# G %' > %%.-' -' ' O "' . ' O ^' *' ' E D@' D @#' ? 6>.# ' %7EE.%@#*.' @' $@*J@@-' @ #@-' -# @>@-' -# *G@ @' G@ $7 *' DG7 DG@%' -# EE. -*@#' D @ 6A' 7*' .-' *G@' @$@ .-' . ' ? # B -#7%' 6 -%*' G @%' -# G %' E@ %@W D7* .-' . ' *G@' G %* -%' ' O Q ' *' ? @G #' *..B' %G E' -# % -6' .7-# *G@' I % -' D. %*' E %%@# *G .76G' I -D@' -# .>$ #A' *.' .>@' JG @' ' 6@' -7>$@' . ' G % D.>E - .-%' @ *' *' ? 6>.# ' %7 @ @#' > *A #.>') I R*' ' $ ' DD' F' OH' -D.7 6@#' $A' E.E@' # -' ' G@' @*7 -@#' *.' I -D@' -# /@#' . ' *J.' A@ %' -' *G@' >.- %*@ A' .7-#@#' $A' *' ? $. #' * E*@> .') %*@ - DG H1' G@ .DD7E @# G >%@ '*G@ @' -' J * -6' -# *@ DG -6' . -6' J *G' ' @ J'. ' G % @-#% JG.' G # @%D E@#' .>' *G@' > %% D @%' -' T.-A' @' *G@-' @/ % *@#*G@' D.7 *' . ' G @%' -# *' G % #@% @ @*7 -@#*.' ? 6>.# ' JG@ @ G % E @ DG -6' J % >. @' @ @D*7 ' *G -' $@ . @ I G@' @%*. @#' *G@' DG7 DG@%' EE. -*@#' D @ 6A' -# D .J -@#' ' $A' $ E* % -6' ? # B -#7%' -' *G@' A@ ' . ' G %' @*7 -' ' O b') I * ' ' $ ' D' (' @ --7% .-* ' +, "' ' O bH' -' G @%' @*7 -' .>' .>@ -# G. # -6' ' %A-.# . ' $ %G.E% *' ? . >% ' O O' G@' > #@' *' ? @G #' $@' %G.E' E .$ $ A' $A' *G@' D.>E ./ -D ' $ %G.E%) @ 2.6' # 8 "." T/ ' ^b MH ' -# *@ J #% $@ A' @%* $ %G@# G >' *' @>@-' J *G' 7 %# D* .-' d' %7E@' ? 6<' >.# >' @*' % ' @*' 7 %* ' @*' %*@ 6 ' -@D-.-' . #@-#' .' ? -6 'e') I ' ' $ ' D' H' @' J % 2@ .7%' % $@ . @' -' . 6 - % -6' G % %@@' -# -' ' O N' .-' ./' ^' #@# D *@#' *G@' D W *G@# ' DG7 DG' *' @>@-' d' %7$' -/.D * E-@ ' @* ' E.%*. 'e' ' D' NH' 7*' J *G' *G % G@' D .%@#' G % $.7 %' .D@@# -6' 7E.-' ' / % W * * .-' . ' G % # .D@%@' G@' $@D >@' . ' @/@' *' @DD *@%G@>')-. J' @T@-' -@ ' @>@-H -# # @#' .-' ./' ' ' O N' *@' -' @E %D.E ' 7 @' . ' *J.' A@ %' *G @@' >.-*G%' -#' *J@-*A<% T' # A%I G % $.#A' J % #' -' G % ' D *G@#' *' @>@-'5 ' DD' N<^^H ' % @ %*' % ./' ' G@ @' % .- A' .-@' . 6 - ' 7*G. *A' . ' G % @' I ' B' $, 3') ' 4' 4 # 7D*' ' -%DG .' E' @>I *G % $@ .-6% *.' *G@' > ## @' . ' *G@' - -*G' D@-*7 A' -# ? % %7DD@%% /@ A' E7$ %G@#' $A' 7 7% ' I ' 'T 'Q ^O I' -@T*' $A' @% '? -' - ' # . ' ^FaQ I' 9 $.-' ' 1 /' MFa' % (@ *2' ("' : 4' (-' 'MO '% (' 8# ' DT/ ' ^"^M' % ' @@' %.' # >7% @>@-% % ' : - 'A " ' (4') .. ' D' '% ' ' A ' & ' DT / 'aFF<N ' G@' %@D.-# E *' . ' *G@' @' $A' -%DG ' % > #@ 7E' . ' DD.7-*% ' . ' > D @% $@ . @' -# *@ ' *@ ' ? @G #4% #@ *G') -' G % 6@-@ ' *@ *7 @' @@ .- 7% ' " ' 'O <N' (#A' - ' + ' 'E*' 'aNQ<M(? 6G*'

& 'Mab' % ' -6 'E@ (' @ @ ' " *' ' F' bQF(' @ 2.6') ".' T/ '^b^' % H' _& ']

? ' ' &7 A' O ' * /@ @ ' -' *G@' %*' -# %*' $ %G.E' . ' G%* #*' G' / ' B-.J -' .>' ' @' . ' 13 . "') @' * -@ W AH' D.>E @#' $A' -' -.-A>.7% @> @' @ * /@' -# D.-*@>E. A' JG.' #@%D $@%' G@ %@ ' % -D* >.- ' . ' *G@' >.- %*@ A' . ' @ #@-GE >' *' J %' @# *@#' J *G' --.* *.-% $A' 9 $.-' 5X . ' ' 1 ' % @.' ' E*' QH' -# %7$%@W 7@-* A' $A' *G@' . -# %*%)O' &7 ' ' b"^' @#' ^ FOH J *G' ' D.E .7% D.>>@-* A' $A' . @ 7%' -' ' %.>@JG *' -# @D*' > --@' *G@' -7-' > B@% ? $ #' *.' $@' d' T.-D D' 6@-*% e' JG DG' >7%*' >@ -' % . @ 7% .$%@ /@%)E 'a bH' ' *G@' -6 .< T.-' D@(. ' -' *G@' %*' E D@' *G@' % >@' 7*G. @%%' -' G@ ' @' . ' G % $.*G@ ' ? 7-@$ #' > B@%' *G@' **@' % -*' B -%E -' . ' .- D@(-# -' *G@' -@T*' *G@ @' @' 7-> %* B $ @' -6 %G' .D ' - >@%' J *G' JG DG' ? $ #' % D.--@D*@#($7*' *' >7%*' $@ @> B@#' *G *' *G@' 6@.6 EG D ' - >@%' . ' *G@ 13 . "' @' @ 7@-* A' >7DG' # %67 %@#' -# D. 7E*@#' I .>' *G@' -7>@ D ' -# DG .-. .6 D ' @ @>@-*%' . ' *G@' - * /@' *' @%7 *%' *G *' ? $ #' J %' $. -' $.7*' ;' O"" ' *' *G@' 6@' / @' G@' J % E D@#' -' *G@' >.- %*@ A' . 'd' ? *G@ >e' JG DG' 9 $.-' % A%' >7%*' >@ -' d' 7%J *G >' -' 6 .' ? -*.-@-% e' @' %G.E%? *G >' -' >E%G @' -# *G@ @' G@' J %' -7 *7 @#' 7-#@' *G@' $$ *' 6$ *' . ' 6 J #' ? G@-' 6 . J -' 7E' @' D ' OQ" ' G@' J %' %@ 2@#' J *G' ' #@% @ . ' * /@ -6' -# -' *G@' %7 >>@' G@' %@*' .7*' DD.>E - @#' $A' G % $.*G@ ' ? 7-@$ #' -# *G@ ' *G@ ' JG.%@' - >@ *G@' -7-' #.@% -.*' 6 /@' $7*' JG.' -' *@ ' J *@ % % DG #' -# @/@-' B -6' DG #' G@' * /@ W @ %' %* *@#' .>' E D@% $@ -6' -6 %G' - >@% @ %A' *.' $@' #@-* @#' G@A' @>$ B@#' . ' -% * -D@' *' >@ @ ' 97*G ')*G@' >$ @' >.-*G' -# *G@' >$ @ .J % #. J -' .>' *G@' -@ 6G$.7 W G..#' . ' %G.E4% ? *G >H' -@ ' *G *' >@ D< >.-7>' JG DG' J % D @#' >$ DG')@/ #@-* A' > J DG' . ' .7*G >E*.-H' G@A' @-*@ @#' *G@' 6.-') @ 7 - ' @ -@H -# /@#' *' .*7>') .7@-H' G@A' @ DG@#' 7DD ' JG @' @*G@' *G@' # @#' G@' $.*G@ % *G@-' E .D@@#@#' *.' .>@' -# *G@' "3" ' - C4' ?7-@$ # J@-*' -.' 7 *G@ '$7*' ? $ #' J *G' *J.' .*G@' D.>W E - .-% @T*@-#@#' G % * /@ % *.' *G@' % *' E .W D@@# -6' *G .76G' * A' -# $A' J A' . ' D A' EG@%7%' -# AE 7%' G@A' -#@#' -' A ' * G * % ') * % ' -. *G' - ' E. H' -#) *G@' E *A' $@ -6' -. J' -D @ %@#H / % *@#' >@% ' > %D7%' 2 @*G' - ' 9 *' $. ' $@ %' @*G@%# ' G. 2 -' @% @ ' 6 ' &@ DG. ' *G@' >. - %*@ A' . ' *' '%*. DG 7 >' JG DG' A' $@*J@@-' &@ DG.' -# &@ 7% @>' *G@' - . ' * ' $ % ')*G@' .D *A' . ' JG DG' % #@%D $@#H(&@ 7% @>' @*G @G@>' 2 ' .%E. %' *. @<' > %' @$ %*@' -# 'D *A' - >@#' G > *G ' .-' *G@' D. %*' JG@ @' 9 .7-*' @$ -.-' 7*%' -*.' *G@' %@ ' -# *G@ @' *G@A' @<@>$ B' . ' *G@' J @%*' -' ' *G@ ' .7 -@A' *G@' @DD @% %*D ' -* 7 *@% -# @6@-#% . ' *G@' / .7% E D@% @' @D. #@#' ' % %.' *G@' * # *.- A' $ D ' %E.*% -# *G@' DG7 DG@% %* -# -6' .-' *G@>' 9 7DG' % % # . ' *G@' G. A' E D@% . ' &@ 7% @>' I . ' A -' -# @%* - -' 6@.6 EGA' -' *G@' @ 6G*G' D@-*7 A' *G@' 13 4' % >E. * -*' -# % >7DG' . ' *' % $@ % 7E.-' *G *' %7$ @D*' % -D 7#@#' -' -' -6 %G' * -% * .-' J *G' -.*@%' -' G. > % a' ' Q

?

? 6G*4%) ' ? 2 -' "' A - " * ^ a ' /@#' -' * A' 6 -' *@ '%@/@-'A@ %' $%@-D@ .>' .>@ -# *@-' .>' * -' ? $ #' %E@-*' -.*G@ ' *@-' A@ %' -' *G@' @-@# D* -@ >.- %*@ @%' .'9.-*@ %% -.' -#' *G@-'$A'#@% @' .'E. @' @6. A' ^^^' .D@@#@#' -*.' @ > -A'*.' D.<.E@ *@' J *G' .- D@' -' G%' >%% .- A' $.7%'' A' .- D@' G@' J %' #> **@#' *.' *G@' E @%$A*@ *@' -# *J@ /@' >.-*G% *@ J #%' -' G%'a^%*'A@ 'J%'. # -@#' $%G.E'. ' DG%*!*' G@' **@ '@/@-*' %' D.>E7*@#' $A' . @ 7%' *.' G /@' ..@- @#' -' Oa^' -# ? $ #4% #@ *G' - O F

' G %' $@@-'# %E7@#' JG@*G@ ' ? $ #'. '*G@' 13 . @ "' %' *G@'% >@' E@ %.-' %' ? $ #' JG.' J .*@' *G@' &# ' ' " . # G@' #@-* *A' J % J A%' %%7>@#' 7-* ' @-%DG@-' -'*G@' . -# %*' DD.7-*' . ' .- D@')b' &7-' ' a"b' @#' ^ FO*H > -* -@#' *G@' D.-* A' .>' -*@ - '@/ #@-D@' @' @%*@# G %' D %@' DG @ A' .-' *G@' D*' *G *' *G@' 7*G.' . '*G@' @' . .- D@' D %' G >%@ ' -' G %' E . .67@' d E @%$A*@ e' *' *G@' @-# . ' *G.' @' G.J@/@' %' 'E 6 EG' G@ #@#' d' .-D 7% .' 7D*. %' e' D.-* - -6' *G@' J. #%' d 6.' ? <' $ #7%' E %D.E7%e' G %' d .-D 7% .e' %' @W @D*@#' $A' @-%DG@-' $7*' *' %' DD@E*@#' $A' 9 $.-' -' G %' @# * .-' . '*G@' & ' ' " .') D 'B '1B '%@D' 'E 'Q'E'MH' -# $A' > 6-@(JG.' @E -*%' 9 $.-') *' & ' TTT T' bNN H' 9 $.-' #@ @-#%' *G@' .#' .E - .-' >@@*W -6' *G@' .$ @D* .-' . '? $ #4% %*A -6' G >%@ ' E @%$A*@ ' $A' *G@' D D7>%* -D@' *G *' *G@' $ %G.E' . ' DG%* #* % % > A' #@% 6- *@#' $A' + .*BD ' -' G %' (* *' *G@' " -' ' C" '5#A ' & # DTTT ' ^" NNH' ? 6G*' T *' & ' ' abH' DD>% ## % *G *' @-%DG@-' G %' %7 D @-* A' @%* $ %G@#' G %' / @J ' G@' 7@%* .-' % 7 *G@ ' # %D7%%@#' -' $ D ' U & # / ' MQb(' @ ' T ' aF ' ^QN(' ' -# & '3' '9 ".* / ' ^F ' IE ' -' DD.7-*' . '.*G@' /@%' . '? $ #' J !DG' @' .7-#@# .-' *G@' 13 . "* %@@' #A' ' -* + # 'a0 aN" ' I. ' -7>@ .7%' .*G@ ' 7*G. W * @%' .-' *G@' %7$ @D*' . '? $ #' %@@' G@/ @ 4% SC . -# E' QMaa' c ']

? '16 ; '6 $ ' ? ' ? ' 6 $ I' DGW $%G.E' . ' * @DG*' %' .-@' . ' *G@' -6 .< T. -% JG.' %%7@# .>' *G@' . *G7>$ -' DG7 DG' -# G@' %7%7 A' #@% 6- *@#' *G@' E.%* @' . ' *G@' I % -%' @' J %' $. -' D' ' Fb ' $@ . @' G %' *G@ ' ? 6 %' . ' ? 6 %7%' @* @#' .>' *G@' J. #' -# G # G %' D@ ' *' *G@' >.7*G' . ' *G@' 7>$@ ' @' J %' @#7D *@#' *' + E.-' 7-#@ ' *' ? # ' -# *' *G@' 6@' . ' *J@-*A' J@-*' ./@ ' *.' @ -# . ' $@**@ ' @ 6 .7%' -%* 7DW *.-' G@' >./ -6' %E *' *G@ @' J %' *' 6$@ *' H- $ ' 1BH] ' JG.' 7 6@#' .-' *G@' E.J@ 7' @ .*' *G *' J %' $@ -6' > #@' *.' @/ -6@ %@' *G@ -. *G' . ' 7 .E@' - 7@-D@#' DD. # -6 A' $A' *G@' #@-*' > %% .- A' @@ -6' .7-#' G >' *' ? $.#' *' *G@' 6@ . '*G *A<*J.') D7 -' I 'B*' $ ' D' bH' %@*' .7*' J *G' @ @/@-' D.>W E - .-%' -# -#@#' -' I % ' *' *G@' >.7*G' . ' *G@' $ -@' ' FN" ' I -# -6' -.' @-D.7 6@>@-*' >.-6' *G@' I % -%' *G@>%@ /@%' G@' 7 -@#' %.7*GW J #' -# E @%@-*@#' G >%@ ' $@ . @' EE -' #4 @4%*' JG.' G # @D@-* A' #@ @ *@#' *$.# *G@ #7B@' . ' B -6' . ' *G@' I % -%' -# J %' / *7 A' 7 @' . '*G@' I -B%' -#%..-' %.' . '*G@' I % -%' ? *G' EE -4% %7EE. *' G@' *..B' 7E' G %' @% #@-D@' *' ' * @DG*' 7*' G@' %* ` DD. # -6' *.' *G@

?

D7%*.>' . ' *G@' * >@' E #' ' / % *' *.' .>@' . ' E.E@' @ 6 7%4%' EE ./ ' *.' @%* $ %G -6' *G@' > %% .-') @#@' ' ') '2# ^" ' ^^H' -' G % @*7 -' -*.' I 4% ' J *G' > -A' @ D%' . ' *G@' #@# D * .-' . ' DG7 DG@%' JG@ @' G@ *G@-' *@>E @%' G # %*..#)Ob' ' ^^H' G@ %@*' $. .7% A' *.' J. B' *.' E .E W 6 *@' *G@' G %* -' *G' -# -' ' FNF' .-' *G@' #/ D@' . ' EE -' G@' J @-*' $ DB' *.' .>@' . ' D.-%@D *.-' *' *G@' G -# . ' @ 6 7%' G % D@ @>.-A'*..B' E D@' @#@' % A%')Ob' / ' ^^H' -' *G@' DG7 .G' -# .-' *G@' @ %*') ./' QQH' . ' *' @D ' *G@' / 6 -' $7*' DD. # -6' *.' D7 -')' I 'B' $ ' D' OH' -' *G@' DG7 DG' . ' *' @*@' *G@' E.%* @!' I .>' @ 6 7%' G@ @D@ /@#' *G@' -> @.@-%' JG DG' %@@>%' G.J@/@ ' *.' G /@' -@/@ ' ** DG@#' *%@ ' *.' G >' -' G %*. A' -# *G@' E 7>' J *G' *G@' 7 @%*' 7*G. *A' @TE @%% A' %* *@#')OF' D' OH ' *.' . 6 - 2@' -# #> -%*@ ' *G@' -@J ' %@@' . "* FDG*')JG DG' @#@' D @#' ? * $7 6H' I .>' I EE -' G@' @D@ /@#' *' %*' *G@' D * #@' . ' *G@' *.J-' -#' 7 @%*' %7EE. *') @#@' ' O8' / ' ^^H' *G %' 6 -*' . ' ' * @DG*' %@@>%' *.' G /@' $@@-' D.- >@#' -# E .$ $ A' @T*@-#@#' $A' G @% 9 *@' *@' EE -4% #@ *G' ; ' O^b' -# *$.#4% ' O^N ` ' ? $.#' -' ' * @DG*' $7 *' *G@' DG7 DG' . ' *G@' . A' /.7' -# @E @#' *G *' . ' *' 9 * -1' -' G % .J-' %@@' -# E./-D@' G@' * 76G*' $7 *' DG7 DG@%' EE. -*@#' E @%$A*@ %' -' *G@>' -# $ %G.E%' < %.' ' *G@ ' %E@D '#7* @%')d' D..E@ *. @%' ' ' 7 $7%% D ' $ E* %> * %' >7-@ ' DD E@ @*' @*' DG %* - @' @ 6.-%') @67 %H' @# %D@ @*e' D7 -' I ' $ * ' ^^' %@@' %.' .7 D 7%') ' N" H' 7* @T*@-# -6' G % $.7 %' -*.' *G@' -@ 6G$.7 -6' D.7-* A' *' ? $.#' J @-*' -. *GJ #' >.-6' *G@' -@%' -# %.7*GJ #' >.-6' *G@' I -B% ' D7 -' *@ -6' . ' > -A' > D @%' *G *' **@-#@#' G % ' J. B(G % $.7 %' J @ @' >.%* A' #@/.*@#' *.< ./@!7 - -6' #. * A' -# @#7D * -6' *G@' A.7-6' . ' DG !' >.- %* D' .7-# * .-' J %' *G *' . ! E*@ - @' JG DG' G@' -# *G@' $$@%% > - ' @%* $ %G@#' -' *G@' # .D@%@' . ' @/@%H(G' *' J % DG A' @-#. J@#' $A' EE -' -# G % 7@@-' @D*>#%' $A' G @% 9 *@' -# $A' *G@ ! ' @/@-'$@ . @' ? $/. #4% #@ *G') @@' *G@' 4 *' 3' B*' $ 3C4' 2 ' ' . - ' 9 6-@' A '8# ' TTT T`' bMb' % H' G@' $ %G.E' G >%@ ' J %' G.-.7 @#' *.' *G@' *>@' . ' G % #@D@ %@' $A' *G@' 9 A. %' . ' *G@' D@' -# JG@-' EE -' @' @' J %' E @%@-*@#' . ' $ E* %>' G @% 9 *@' G %' -/ *@#' *' ? $.#' *.' $@' D@ @$ -*I' G@' %% # *.' G /@' %.' E @# D*@#' *G@' 7*7 @' 6 @ *-@%%' . ' *G@' - -*' G@' J %' $ E* 2 -6') D7 -' I 'B' $ 'D' QQH' G@' @-#%G E' . ' *G@' 9 A. ' -# E @ *@' J %' E .$ $ A' D@>@-*@#' $A' -# -6' *G *' @ DG' D.7 #' %% %*' *G@' .*G@' -' G@' 9 A@7D@' %.I' J@' -# -' -D@' J *G' G %' *J.`' -@ 6G$.7 %' -# %* A -6' J *G' *' ? $ .#' .< *G @@' A@ %' H: * ' # * G' )? '$ #7%' I ' B* " . * D' ^F( 9 6-@' A 'G 1* T T' F^bH' %' D* / *A' J %' 7-W D@ %-6' @/@-'*.' G %' DG 6@*.' 'D. # 7*.') .7 D 7% ' ) * N" H`' @' @* @#*.' E*@ - D' # @#' -# J %

.' G %' 6 /@%' -' @ %A' -# %7 D@-* @TE - * .-' . ' JG *' %@@>'*.' $@' .EE.% -6' %* *@>@-*%$A' @#@) ' D' ^^H' -# @- -')' I ' $ 'D' ^QH' %*.' ? ' $. #%% E * .- -# *G@ #.-. ' . ' '* @DG*' * > A' $@ %' *G @% 9 *@' 6 /@ 6 ! @ ' E@ D@ -# %@D7 *A' -' *G@ D.7-* A' -# * 7% . J @# *G@ $@**@ ' @%* $ %G>@-*' . '*G@ %@@

^^N" ? I

*@#') @@%' + 4 ' ' * ^F<^O ' M"M ' I . ' 9 ' -# .*G@ ' 7*G. * @%'%@@' #A ' - ' 1 ' 'E*' ' ^O"< a' -#'E*' ' N^"' EE (## -' -# *7$$%' +4 " ' ' ^F^(' DG. %.- ') " -,' ' - ' R ' NO'@#' ^OMFH

*' ? > *@#' *G@' ? @ %G' J@- @J ' J %' .< @. # -6'*.' *$@' @6@-# A' /@%' JG DG' D --.*' $@ * D@#' *G@E' $ DB' *G -' *G@' ^Q*G' D@-*7 A' *G@ . - A' # 76G*@ ' . ' @7A*G' G@J *G' . ' @> D' E' -#' #@%D@-#@#. 'E -D@ A'E @-*%' -#' @% # -6' -' @6@-6@' -' . *G' ? @%' .' *' @7-.' *.' JG.>' G@' G #' @ #A' 6 /@-' -#' . ' ' DG- @G' -#' @% #@-D@' @7A*G'6 /@'G %' # 76G*@ ' . ' -%* 7D* .-' -' a3/ -@ B-.J @#6@' 7*' -@ # A' JG@-' %G@' J %' @ *' .-@' -' *G@' G.7%@' -# G@' E @-*%' J@ @' *' %@ / D@' -' *G@' DGJ DG' J *G' *' @--.' 'A.7*G 7 ' *A -*' - >@#' #.D' E' 7D' .' -' . @ @#' / . @-D@' *.' G@ ' -# % %G@' @#' G@' /@ *..B' G@ ' -@ ' *G@' DG7 DG' . ' *' @7-.' -#' %@/@ @#' G@ 'G@ #' . >' G@ '$.#A' J *G' G %' %J. #' %' %G@' -' ?G@ @' G@ 'G@ #' %*' *.7DG@#' *G@' 6 .7-#' ' %E -6' %%7@#' . >' *G@' 6 .E-#' -#' %' -. J' B-. J-' %' *' ? - @##% ? @ ' *' . A' ? @ ' -' I -*%G @' *G@' >.*' D.E .7%' -* 7 ' .7-* -' -' * -' G@' 7 *G@ ' J.-#@ %' . ' *G@' @7- * -6' . ' *G@' G@ #' CZ ' $@W %E@ B' > @ @ A' *G@' >@# @/ ' #@% @' . ' *G@' > W /@ .7%' G@' $@D >@' $$@%% . ' *G@' >.- %*@ A' *' JA*G@ -' -# *G@ @' G@ ' $.#A' @%*@#' $@% #@ ' A$' -#' -- -' * ' *$@' ^Q*G' D@-*7 A' JG@-' *G@' @* -%' J@ @'* -% *@#' *.' *G@' DG7 DG' . ' *' @6 # 7%' *' G @J %$7 A' -# *.' *G@' %7EW E.%@#' D*. ' *G %* -% *.-' J@' E .$ $ A'. J@' *G@' JG. @' @6@-#' *' %' *' @ %*' -.* D@ $ @' *G *' *G@' .>@%# A' ..B' D.>E @*@#' -' ^" F' >@-W * .-% -@ *G@ ' DG7 DG' DG E@H' -. ' ?@ ' . ' *' ? - @#' @' 7%7 ' # *@' %' * @' O*G' D@-*7 A' -# G@ ' DG @ ' @ %*' *G *' . ' G@ ' * -% * .-' ./ ' M ') >#@-' ' bba' % ' @#' .76G(' @-- -*' ? C' "' $ -# QQ' % (@!%' $ -' -# QNb<O(' -6< .7 #' - ' ./ ' E ' FN' % ' %@@B -6' *.' 6 /@' ' - *7 ' @TE - * .-' . ' *G@' > D7 .7% -' *G@' @6@-#(, @%%A ' ' # ' ' T/ ' D' ' @TE - -6' @#@' CD H _&]

? ' H: & ' # S* G

? I ' ' E @%*' -#' - C-' -' ' D@ ' . ' -# % @' # ! D $@#' $A' *G@ J7 ' / ']

? I '*G@' % T*G' $ %G.E' . '*G@' 9 @ D -' DG7 DG') @#@' ' ') ' ' Qa(' / ' M ' b ' FH ' @ J %' EE. -*@#' $A' DG$ %G.E' G@.#. @' -' FOQ' *.' %, DD@!' *' G #' @ G # D*@#' % #@ D.-' *.' G %' E @#@D@%%. ' -#' % #@%D $@#' $A' @#@' % ' 6..#' -#' >.#@%*' > -' % #.D@%@' J %' *$@' 7-# / #@#' 9@ D -' B-6#. > ' D.>E % -6' 9@ D ' E .E@ ' *G@' 9 ## @' -6@%' -#' *G@' -# % ' . ' >.#@ -' -D. -%G @' G@' E. DA' . ' G@.#. @' J %# @D*@#' *.' *G@' # / % .-' . ' *G % 6 @ *' 7 %W # D* .-' -#' G@' E .$ $ A' %@ @D*@#' ? - *G' %' .-@ JG.' G # E D* D '@TE@ @-D@' . ' *G@' # D7 *A' . ' > -6 -6' *' -' FOM ' *' *G@' D.7-D ' . ' @ * . #' *' JG DG' *G@' E .E.% ' *.' -D @ %@' *G@' -7 > $@ ' . ' $ %G.E%' J %' > #@' -#' J /@#' ? - *G' J %' E @%@-*(E.%% $ A' G@ .EE.%@#' *G@' #@% 6-' . ' *G@ DG$ %G.E' -AG. J ' /@ A' %..-' *@ ' G@' J %' DG 6@#' J *G' # %.$@# @-D@' *.' G@.#. @' -#' J %' %7 > > A' #@E.%@#' T7 ' $@ -6' EE. -*@#' *.' %7DD@@#' G > ' @' @*7 -@#' *.' *G@' >.- %*@ A' d' #' 7 @' e' -' -#%@A' JG DG' %' %E.B@-' . ' % G %' . J -' -#' JG DG' > 7%*' G /@' $@@-' .7-#@#' $A' G # -#' ? 7 G@ @') @#@' */' MH ' G %' % E .$ $ A' . J< -< -#%@A ' G@ @' ? - *G' @-#@ J %' -' G. A' D.-/@ % * .-' *' %-.*' E .$ $ @' *G *' @#@' 7% -6' %7DG' -67 6@' D.-D@ -W -6' G > ' > E7*@#' *.' G >' ' 6 @ *@ ' 7 *'*G -' *G@ *G J * -6' *G@' E. DA' . ' G % %7E@ . ' _]

6 (('16 I ' $ %G.E' . *G@' ? @%*' T.-%) @#@ ' ') ' ' O ' Q (' / ' ^QH ' @' J %' EE. -*@#' $A' B -6' . -J DG' JG@-' G / -6' $@D. > @' -#' . ' . @-#@#' J *G' 6 $@ G*' G@ #@*@ > -@#*.' # / #@ G$% #. > - .-' -*.' *J .' # .D@%@%' 6 $@ *' G # 7@#' . >' . DG@%*@ ' JG DG' J %' *G@-' -' ? @%*' T.-' *@ *. A' *G@' JG. @' ? @%*' T.-' G7 DG' -' %7DD@%% . -' *.' -78' . >' *G@' A@ ' Fb "' *.' $.7*' FF "') ' ' (' ' ' *E' M^O(' I ' ? 6 ' 'E ' bM^H ' . -J DG' B-. J -6' . - A' G % - * /@' -67 6@' J %G@#' *.' G /@' ' - * /@' $ %G.E' -# E .D7 @#' *G@ D. -%@D * . -' . ' ? - ' $A' %. > @ I @-DG' $ %G.E%' .** -6' G >' %' G %' %@@' ? -DG@%*@ ' *G@' DG @ ' *. J -' -' *G@' %. 7*G' . ' G %' #. > - .-%' *' %' -.*' J %' E. $ A' *G@' D7%#@#*' J %' D. -%7 *@#' . -' *G@' > **@ ' -#' E. %% $ A' *G@' -6@ > @-*' > A' G @' $@@-' J *G. 7*' G %' % -D*. -' 6 $@ *' -' *7 -' J %' . @-#@#' J *G' *G@' B -6' 7 **@#' G %' # . D@%@' -#' @ *' . DG@%*@ ' . E@-' *.' ? - ' JG. ' D.-* -7@#' *.' $@' *G@' . - A' $ %G.E' -' ? @%%@T ') I . ' ? 6 ' (' ' *E ' F^NH ' -' *G@' **@-7 *@#' D. -# *. -' . ' *G@' @E %D.E *@' *@ ' *G@' E 67@' ? - ' J %' *G@' . - A' E @ *@' @ *' -' *G@' %.7*G ' -#*. ' G >' DD. #W -6 A' *' G #' JG@-' -' FFa' G@' J %' DG. %@-' *. ' $@ $ %G.E' *' . B' EE @#' . ' D. -%@D * . -' ? - ' J %' E. $ $ A' ' *G@' >. @' @ #A' *. ' E@ . >' *G@' D@ @ > . -A' %' ? #' *G@' / ' . ' G ! ' G # 6. -@' *. ' 6 $@ *' . ' ' % > ' E7 E. %@' @' . $* -@#' *G@' %% %* -D@' . ' *J . ' * %G' $ %G.E%' -# D. -%@W D *@#' *G@' -@ J ' $ %G.E' -. *J *G%* -# -6' *G@' / @ A' >E@ @D*' D. > > 7 - . -' JG DG' %7$% %*@#' $@*J @@-' *G@' DG7 DG@%' -' DD.7 -*' . ' *G@' %DG ' . -* .< /@ @A' $.7*' *G @@' A@ %' *@ ' ? - ' J %' @TW E@ @#' $A' . -J DG' .>' ? @%%@T ' -#' $@*. . B' G >%@ ' *. ' ? 7 G@ @ ' B -6' . ' 9@ D ' JG. > ' $A' ' 6 *' . ' > . -@A ' G@' E@ %7 #@#' *. ' .J ' G > ' *. ' 7 -#@ * B@' *G@' DG 6@' . ' . -#. -' *G@' %* T. -' $ %G.E D' G / -6' $@@-' / D -*' % -D@' *G@' #@ *G' . ' @##' -' FFa ' ? - ' @* -@# G %' E. %*. -' *' . -#. -' @/@-' *@ ' *G@' / ' -# @ A' @ . >%' . ' G@.#. @' % . -6' %G@ /@#') @#@' ' ') ' ' OH ' B@-J #' JG. ' J %' G %7DD@%%. ' J %' -.*' D. -%@D *@#' $@ . @' FOb ' -# G@.#. @' J %' -.*' B@ A' *. ' @ /@<*G@' %@@' . -6' / D -*' *' %' G. J W @/@ ' *. ' $@ . $%@ /@#' *G *' ? - ' J %' -.*' *' *G@' D.7-D ' . ' @ * . #' G@ @#' -' FOM ' -#' *G *' -' *W *@>E*' %' % #' *. ' G /@ $@@-' > #@' $A' G >' *. ' @D. /@ ' G %' 7*G. *A' -' ? @%%@T ' '* #' *. -' %' E @%@ /@#' $A' 7#$7 >') -6' ' ^NQH ' G *' G@' @* @#' *. ' ? -DG@%*@ ' % ' E@- *@-*' *G @@' A> %' $@ . @' G %' #@ *G G@' - >@ . ' ? - ' % EE@-#@#' *. ' *G@' $ W D *@#' @*@ $. .76G' -. *D@%' -' *G@' -6 . ' T. -' G . - D@') ' ' ' EE ' M^b ' M^FH G@' *J . ' . D*%' $.7*' ? - ' *G *' @' >E. * -*' @' G %' % >. - D ' E7 DG %@' . '*G@' %@@. . -#. ' -#' G %' -*@ D.7 %@' J *G' *G@' * %G' $ %G.E%' J G. ' J@ @' @6 #@#' %' %DG %> * D ' G@' . > @ ' %G. J %' *G *' G@' J %' - @D*@#' J *G' *G@' / D@' D. > > . -' -' *G@' 7 %G' DG7 DG(' *G@' **@ ' *G *' G@' J %' D @ @%%' '@DD @% %* D ' . #@ ' . ' %' *G@' . -@ 7 - J . *GA' $ %G.E' . ' *G@' 6@' . ' *G@' . -/@ % . -') @@' ? G * . -' #@' E %D.E %' -%. > @' -6 $7%' E' ^b H' @' %' . > **@#' -' %. > @' . ' *G@' > -7%D E*%' . ' *G@' @E %D.E ' %*%') ' ' ' F^OH ' -#' *G *' DD. # -6' *.' 9 **G@ J' %') ' QNa(

` ? ' ?

? *& ' ! ' ' ? H' *G@ ' - -*G' $ %G.E' . ' @ %@ ' D.> -6' $@*J@@-' .*' -@# *G@ J - '5 (' b (' ' F^ H' @'%7DD@@#@#*. *G@'%@@ *@ ' *G@' D.7-D ' . ' G@ %@ ' -'O O' -# $@ . @'*G *' . 'O N' -' JG DG' G@' **@%*@#' '6 -* . ' 9 '*.' .DG@%*@ ')+@>$@' :' ' ^F.H ' %' - >@' % ** DG@#*.'%@ @ 'DG *@ %'$@*J@@-'*G % # *@' -# "b(')+@>$@' +' ' ' F ' ^FQ' ^OQ' ' ^O 1' ^Ob' ^ M ^ b ^N" ' ^N^' ^"Q" ^"QM' ^"QaH' %.>@' . ' J * DG' @' 7E7 .7%' @' **@-#@#' *G@' 6 @ *' D.7-D ' . ' ./@%G.' #' "M ' J *G' .-@' $$ *' *G @@' E @%*%' -# * J .' .*G@ ' E@ %.-%'-.*' %E@D A' ##@%@ *@#')+ ' ' ^"Qa' ## -' -# *7$$%' ' baOH' .*G -6' %% # . 'G >' $A' *G@' G %*. -%' -#*G@' G %*. A' . ' G % # .D@%@' %' /@ A' .$%D7 @(*G@' @ %@A' DG *@ %' JG DG' @' E @%@ /@#' $@ -6' '@ *G@ 'D. 7E*' .'%E7 .7%' ?@' @ -' E.%% W $ A' .>' .-@ . '*G@>' *G *' ? .G*G7-'7%@#G % -W 7@-D@' J *G' ' '.$* -' G % D.- > * .-' . ' ' 6 -*' > #@' $A' % D' *G@' @ #. > -' . ' 7%%@T' -' *G@'* >@' . ' $ %G.E' %@ G@ @ ')+ ' +' ' ^"^QH(-# *G *' G@' G >%@ ' J % *G@' @D E @-*' . ' 6 -*% . >' -'@ #. > -' #J . '5 ' ^^b' ^^FH ' G@' E -D E ' D*' *G *' %' B-. J -' $.-*' G >' % '# %W E7*@' JG DG' G@' G #J *G' + @-7 ' . '9@ D *. 7DG -6' -#' -' @-*.-' JG DG' G@' D >@#' . ' @ %@<' JG %*' + @-7 ' -% %*@#' *G *' *' $@ . -6@#' *.' c@ < #A-6 $ >' ? .*G7*`' %7DD@@#@#' -' D.-/ -D -6' + @-7 ' . ' G % 6G*(-# *G@' #@D % .-' J % D.-W >@#' -' *G@' D.7-D ' G@ #' *' G@ %@ ' -' "^') @@' + @>$@' +' ' ^"QM(## -' -# *7$$%' 'bM"' bM^ H G@' # %E7*@' *@ J #%' @/ /@#' 7-#@ ' *G@' %7DD@%%. % . '*G@' E * @%) + @ ' + ' ^"Ma(## -' -# $$%' 7' F"F H' _

? ? ' H' E ; * 1MBI G

? ! ')? H)*G@' **@ ' % *G@ 7%7 ' %E@ -6' -' -%D E* . -% -# D. -%) $-@ ' "-.* (- ' + , ' -' ^^b(@ %%' ("' 3 -' -' I -' N HH' B -6' . ' E -' F"M<F^" ' % %*' $@ #' . ' % 'D. -%E *. ' J *G' $ %G.E' 7 -- ' -'*G@' @ 6 -' . '3 ' ; ' + < ' A@ % *@ ' @DD @#4% #@ *G' G@' #@E. %@# -# >7 #@ @#' G % %. -' 7/ ' ' .' > #@' J 'D. -* -7 A' J *G' *G@' A2 -* -@% ' ;$7*' G % . - A' %7DD@%% J % *G@' D E*7 @' . ' 6. -* ' .-'*G@' 7 # @*@' G@.#. .' *G@' B -6' . ' W @ -% -# 7 67 -#A' -' ' F"O' #@> -#@# G % # 76G*@ ' * >@ -$@ 6 ' -' > 6@' *.' JG DG' ? **@ D' D. -%@ -*@#' .-' G@.#. D4% * B -6' -' . *G' -@/@ '*.' @E7# *@' G@ ' A' *G@' > DG - W * . -%' G. J@/@ ' . ' G@.#. D4% 6 -#>. *G@ ' .**- DG #@' -# G % % %*@' G@.# - '*G@' > W 6@' J % -@/@ 'D. -%7 > > *@#' -# *@' ' A@ ' *G@' $ #@' J % %@-*' $ DB' J *G. 7*' G@' #. J A' ? **@ D' -# 6 - -* *' *G@' -%7 *' . >@#' 'D. W * . -' 6 -%*' G@.#. D' J *G' ' $' ' -# + ; $$ +' *G@' B -6% . ' . %%. -% -# 7%< * % ' -# *G@' .>$ #B -6' 6 7 *$7*-. *G -6' D >@' . ' *' E . $ $ A' -' D. -%@ 7@-D@' . ' ? * @ .%' #@ *G' JG. ' J % >7 #@ @#' *' $ - 7@*' @ A' -' F^"' % @ 6 -' % 7%7 A' @6 #@#' % ' @ D* . -' . ' *G@' -. $ @%' 6 -%*' *G@' @DD @% %*D - 7@-D@' *G *' E @/ @#' 7 -#@' 3 3 ; ' $7*' *G@ @' % -. ' 6 .7 -#' . ' *G@' DG 6@' %*' .7 -#' -' 7D % . ' -A' *G *' $@' #@% @#*.' @%*. @' -< %>') % #. 7% ' - ' : , * I @#@6 7% ' M" ' M^ ' -' 9 6 -D ' A '& ' TT ' FQ^(' >%' F . , ' 2 "' ' ')QH ' FO(' G - ' 3 ' F3" ' 3 ' : 4 " "* / ' ^OMH ' _I ']

? V ' B -6' . ' E -' %. -' . ' - ' '2* %%. D *@#' J *G' G >' -' *G@' B -6#. > ' *@ J #%

? -. -*@#' B -6' -#' *G@-' 3 ' . ' %. @ B -6' G % *G@ ' '$@ -6' -D E $@ . >' 6@' . ' -@%%' -# - A' %. @' B -6' 3 ' EC ' -#' 3 . ' . ' -' G % *G@ 4% #@ *G' G@ G . - D @' . ' @$ %* -' . ' > -D ') . ' D' ' "H % *G@' @ @%* 7*G. *A' . ' G % @% #@-D@' * 7A' #7 -6' G % *G@ *% @* >@' G@ DD. 7-*% . ' ? ** 2 ' @ D7 .7% A' # %D. # -*' *G@' @ @ ' . -@% 6 / -6' ' /.7 $@' E. * *' . ' G > ' JG DG' % * >@ 6. @% .-' 6@*%' E .6 @%% /@ A' # B@-@#' DD. # -6' *.' *G@' @ @%*' *G@' D. -* -7 * . -' . ' &. $' D @-% % -# % #. 7% I D@-% % ' J **@-' $. 7* ' OQ^' -# Ob" ' G@' J % ' $@ . /@# $A' *G@' E@. E@' . ' G % D @ > @-* 7 @' G@' @D @# *G@' E@ %. -% G % ' *G@' G # $ - %G@#' G@' @%*. @# *G@' E .E@ *A' G@' G # D. - %D *@#' -# $7 -*' *G@' $. -#% G@' G # @T*. *@#' TD@E*' *G@' .$%D7 @' @ > B' -' D. --@D* . -' J *G' U M R *G@%@ 7*G. %B -. J' -. *G -6' 6 -%*' ? ** 2 ' G@' %*' 6@ >' . ' *G@' *@' %*. @%' EE@ %' 7' *G@' +@ "' (-- . ') -' @ *2 ' B ' 'QO" H' J **@-' D' ' ^ ' JG DG' DG 6@% G > ' J *G' D@-* . 7% -@%%' -# *@ DG -6' *G@' E @%*%@ -# *G@' E@. E @' *. ' . . J ' G % @T > E @' G@' + "' 3 ') D ' ' "H . - A' DG 6@%' G > ' J *G' *G@' > 7 #@ ' . ' H 8 O(/ "G' d ' 7 # >' . DD % . 7@' 7T. % e ' J *G. 7*' @TE - -6' JG@*G@ ' *' J % ' ? ** 2 4%' . ' I 4%' J @' $7*' @$ %* -' . ' > -D ' 7 A' > B@%% 7E' . ' G % D. -*@ > E. A4% #@ D @-D @%' d B@' G. %@' -# >7 @' JG. ' G / @' -. ' 7 -#@ %* -# -6' G@' #@ @#' G >%@ ' J *G' > -A' J /@%' -# . . -D7$ > @%' G@' D. > > -#@#' $ %G. E%' E @%*%' -# #@ D. -%' *. ' G /@' J /@%' *. ' E @/@-*' *G@' D@-%7 @' . '*G@' DG7 DG' G@' . J @#' -. ' D. 7-D %' *. ' > @@*' -# . DB@#' 7E' *G@' D -. -% 44' G@' > . -B' . ' .')D ' ^^"" "H @E@ *%' -# >E . /@%' -' *G %' DD. 7-*' I - A' 7D % . ' 7A') D ' ^QMF H' ###% *G@' DG 6@' . ' # %. $@A -6' *G@' E. E@' -# # %> -*W -6' '*G@' . * @#' D * @%' -' E -' J *G' *G @@' @TD@E* . -%' *G@' %*' DG 6@' $@ -6' %7 D @-* A' # %E . /@#' $A' *G@' / . 7% % @6@%' > @-* . -@#' -' *G@' - * /@%' . ' *G@' D. - 7@%*' .$ $ A' ' *G@ >' $ @%' %E -6' . >' *G@' #@% @' . ' *G@' *@' DG . - D @ %' JG.' . . B@#' 7E. -' *G@' D. - 7@%*' %' 7#6 >@-* '*. ' # %D. /@' . ' -/@-*' *G@' % -% JG DG' #@%@ /@#' %7DG' 'E7 - %G >@-*' -# %. >@' @ T * . -' . ' *G@' J %@ - . D -6' *G@' D@ $ DA' . ' *G@' D @ 6A' > A' G /@' %7EE @#' *G@' 6@ > -' G %' @ 6 -' D. # -6' *.' .#@ D' . ' @#. ' *G@' @ 6G*@@-*G' -# %*' D. 7-D ' . ' . @#. ' *G@' D -. 7% -# %7$%D E* . -%' . ' JG DG' @' .%*' J % G@ #' I . ' *G@' D . %@' . 'G %' @ 6 -' -#*G@' DG . -. W . 6A ' %@D' . D*4%' _I ']

? '1' 0; I ' G@' * * @' . '? @# 6' . ' J D# 6' d E -D@e' . 'd 7 @ e' %' EE @#' *. ' %@/@ ' ? @ %G' DG @ %' -# . DD7 %' -' *G@' 9 $ -. < 6 . -' -' *G@' * @' . ' 9 T@-' ? @# 6 i' $7*' *' %' %. > @* > @% %E@D A' ** DG@#' *. ' *G@' - > @' . ' 7 -@## ' *G@' DG @ ' JG. ' J % E@ G E% *G@' > *' *. * B@' *G@' @ #' -' JA -@##' . ' . *G' ? @%' *@ ' *G@' #@E *7 @' . '*G@' .> -%' 7 ' - . > * . -' $. 7*' G > ' D. > @%' > - A' .>' * J . ' E %% 6@% -' @-- 7%' -' h' ^a' *' %% # d ' I ' @*G -' . $ < * 77@ 7 -*' -' @6 . -@' @ > @*. 7 > ' @*' -' %' @6 . - $7% ' #' @%*' 7 ' @*' @*67@ '#. -@@ @TE7 % ' %7 -*' ' 7 -@#' @*' ' %' @ 7% $' . > - $7% * -< - D %' @6 . - $7% e' G@' * J . ' # %* D*% - > @#' ' E . $ $ A' . J @ ' -# +A#J@ ' 7' @ > *G@ -' -#' 6 -' -' h' FQ ' d 9 D7 -7 ' > 6 -7% @' T E7# **. -@% ' - $ * ' #' @%*' 7 -@# 6' D7 > ' %% - %' 7 ' * / 7% 7% ' #' @%*' 7 -@# 6' D7 > ' %% - %' 7. 7 >' -7 > @ 7% .D*. ' @ *' @ -@ *' E 7% #@

?

E *G' % - %* ' # 6%* #@ @6 .-@ 7 @' /.D *7 ' % 7' 7.*.# -'D@-*7>' 7 #* 6 -* '%@T' -- %' -*@ 7 >' 9 D--' @6- @*' @*' ..**.%' D7>' -6@-*%% 'D #@@TE7 @ 7-* $' %* %' @6 .- $7%' @*' -7% - >' @ @ %' %7-* *@ 7>' #' G $ * -< #7*- e' %'A.7'J@ @'%7EE.%@#*.' $@ D -6' %* ' *G@' d' 6G*<G -#' -#'e')H@ @J$ *G' D.>E @' Q3D%>.-#' -' @ -#' E#' *G@' .. "' -' -# H J.7 #' >@ -' .7*G'? @%' -#'*G@' @ *<G -#' -# .>' JG DG' --@## 'D >@'*.' .*G' ? @%' >7%*' $@' -'-. *G' -6 -#' 9 - 7' 7.*.# -'E .$ $ A' >@ -% *G@' -#'.' *G@' ** # -' -' 7>$@ -#' -#'*G@' # .- -6'D.7-*A' .J' 9 @6JA-' . ' 09 D7-' J %' D.-*@>E. A' J *G' *G@' G %*. -' # %' -# * B -6' *G@'7%7 ' # *@' . ' # % -' *G@' > ## @' . ' *G@' % T*G' D@-*7 A' J@' 6@*' -' EE .T > *@' # *@' . ' 7-@## 6 -' ? >' . '9 >@%$7 A' -'G %$..B' .-' *G@' -* 7 *A' . ' %*.-$7 A' % A%' d' @6 *7 ' -' " SC -' "C4' - -' 7.# ' . @ ' <' * -- @' E *@' /@-@ 7-*' -' .D #@-*@>' #7.#ED >' * @%' @*' *@-7@ 7-*' E 7 > % @6 .-@%' @-@<' #.D >' @>@* >' 7*G ')8 -*G H' @#J@ ' 7 % E . /7%' @. 7>' 7-@# '*@-7@ *e % @6 # -6'*G@'#@* %'*G@' > -' D*' %@@>% '*.'$@' *G *' '$.#A'. ' A> D' -/ #@ % .>'-. *G' -6 -#' .DD7E @#' .*G' ? @%' ?G *' E.E7W * .-'# #'*G@A' -#'*G@ @'8 ?' '&.-@%) *@ W J #%' $ %G.E'. ' *' / #!%H' -'G % $..B' I - -' Z 5' , ' : ' "' : J " 33* E7$ %G@#' -' ^ b^' 67@#'*G *' *G@' E @/ .7%' E.E7 *.-' J % @ D' '. ' D.*DG Y JG DG' -' *G.%@' @ A' * >@%' >@ -%' %G' %'*G@' D.*'# #-.*' > 6 *@' D .%@*.' *G@' 6A @%G @' D. %*' *b"M' G@' @ *%' D >@' -*.' 7 .E@' -' *J.' %7DD@%% /@' J /@%' . ' > 6 * .-' *G@' @' -#' *G@' A> A' G@' . >@' J@ @' 6 #7 A' E7%G@#' .-J # -*.' @ -#' -# *' > A' $@' *G *' 7-@## '@TE@ @#' *G@' %*' @>- -*' . ' *G@>' .>' . *G' ? @%' @TD@E*' *G.%@' *G *' > A' G /@' @> -@#' %' %@ %' G %' % $ %G.E' &.-@%4 % / @J(*G@' @ A' DD.7-*%' .'*G@' -/ % .-' . ' * -' $A' *G@' @*%' -# D.*%' > 6G*' >E A' *G *' *G@' @' G #' .- A' @D@-* A' .DD7E @#' *G@' ? @ %G' D. %*' JG@-' *G@A' J@ @' # /@-'.7*' $A' 7-@## ' 7*' -' -A' D %@' ' J@' DD@E*' *G@' DD.7-*' .' *G@' D.- 7@%*' $A' 7-@## ' -# G %' > A' *' >E @%' *G *' *G@' A> A' .' ? @ %G' E .E@ <' -.J'.DD7E @#' . *G' ? @%' .' *G@' %*' > @' .' *' @ %*' G # *.' @D. .-%@' -# @DA> <' D %@' *' G@ @' % -.*G@' D7 .7%' 7@%* .-' %' *.' *G@' D.7-* A' # *' -.*' B@' .7*G' * -' $@@-' * -%@#' #7 -6' *G@' *G @@' D@-*Z @%' .' ' .> -' 7 @'8' /@-' -' *G@' * >@' .' #7 ' >$ @-% %' 58 "' + 4 *D'bH'@-. >.7%' @ D%' .'*G@' .> -' 7 @'%* ' %7 / /@#' *' %7DG' E D@%' %' @ @.-Y d'E * ' > >@-%' 7 @%' .>'*@D<' *. 7>' %* 6 %' . -.% %*7%' > * -* ' ' ' ' 7 < >'6 6 **@ >'*G@ > % -% 6-@%'*@>E. 7>' @ 7 %' @*' .D ' *G@ * ' >7 %' @6 @6 %' E <' * >' #G7D'@T* -* $7%' ' 7 7>'#7D*7%' GAE.<' 6 @.% 7@' >@ *7%' ' ' '%*7EG %' > .' * D .'D.-<' %@ * %' *@ $7% 7 $7%# >' @*' E @ -67%* %' %E D- '/ %' .DD- *@'D . @>'@TG -* $7% e' ' *G@' -%D E* .-%' -' " l-' + . "-' @' -' * -Y @TD@E*' *G *' .'D.7 %@'%.>@' .'*G@' E .E@' - >@%' @ @*DY -#' '$ $ .7% * -' > A' G /@'%7 /@#*G@' #@E *7 @' .'*G@' .> -%(' -' D*' @#@' % A% * -' J %' %* '.-@' .'*G@' -W 67 6@%' %E.B@-' -' * -' G@' *@' ?@ %G' $ #% B-.J' G # A' -A*G -6' $.7*' *G@' T.-' D.-7@%*' .' .7*G' -6 -#' JG DG' J.7 #' $@' - *7 ' ' *G@' - */@%* B@# * -' -# -.* ?@%G' ?G *' -6 6@ # #' *G@A'* B' *' <' D.-7>')?<.@*@ H' .-' *G@' @/@ -' JG@-' *G@' 0 -6 %G' %*. >@#*G@' E D@'8' *' >A' G /@' $@@-' %* ' %.>@' .>'.' *-' S7*' ' *G %' % %* ' /@ A'#@$ * $@'6 .7-#' ' ?G@-' *G@' # @' ?@%G' 6@-@ .6 %*%' j *' *.W 6@*G@' -*.'E@# 6 @@%*G@' -> @%G -#@## .J-'$A' * # *.-' .' %7EE @#' $A' *G@' 67@%%@%' . ' -* W 7 @%' .>'*G@' -> @%'.'E D@%')%@@' @@ @@%*'l')-- ' "' , ' $ -,' " -'^ MFH' *G@A' %% 6-@#' *.' 7-@## '*J@ /@' .-% J *G' -> @%'/@ A'# @W @-*' .>'*G.%@6 /@-'$A' ? >'.'9 G-@%$7 A' -#@/ #@-*A'>@ @'E@ %.-@ D *.-% .'#%* D*%' ' %7DG' % JA#1 JG @'%.>@'.'*G@>' @' D*7 A' -' *G@' E 7 ' .>' G@%@' # %* D*% -D 7#@ -6@%@A' - /.-'9@ .-@*G' # 6 G'J *G' 'E. *.-' *' @ %*'.' *G@' .D '-> @%'@6' -'I. *G' A' JA##@' -' .AG@ #(-*' A' JA##@ '% 8' > @%' J@%*.' - >.-' -' # 6 -%G @' G % %@@>% *.'$@' '* D@'.'*G@' @ D'.DD7E *.-'%* ' %7 / / -6' -#G@E%*.'JG *'# %* D*%' ?@ @ .DD7E @#' $A' 7-@## 4% > A' *.' JG DG' *G@' B -6%' -#-.$@%.' . *G' ? @%* D@#' 7E'*G@ ' 6@-@ .6@%' *'%@@>% E .$ $ @'*G *'*G@' -G $ W * -*%.' . *G' -# .7*G'? @%' $@ .-6' *.' J.' # @ @-*' * $@%'%E@ B -6' '# @ @-*' # @D*(-# *G .76G.7*' *G@ 'G %*. A' *G@A' G /@-.*' $@@-'*..' @-# A'*.' @ DG' .*G@' G % @@ -6' > A' # *@' .>'*G@' 66 @%% /@' D*..' .' *G@' G.7%@ .' 7-W @## ' 6 -%*' *G@' .7*G' _ ' ? '

? I ' $$ *' .' #@%* -D@%* @' *G@' >.- %*@ A' -' JG DG' ? - #' ' *' .- D@' J % . 7D *@#')? ' $ #' I * " '-7>' ' -'& 4% ("J4' (C" ' E' aMMH' G@' # *@' J.7 #' $@ $.7* FN"' G@ %* %766@%* .-' *G *' #@%* -W D@%* @' > 6G*' $@' T@*@ ' %@@>% *.' G /@' %@-' .>' #J # 9 G@J' -' ^FQb' 5+ " "-' " 4 ' 1 3 "-' " 3 .' ? * E' aQH' J *-6'd' -'9.- %*@ .' #@%D -D@%* @-% e' 9 W G@J'#.@%-.*- >@' T@*@ '$7* 9 $.-' 7.*@#' $A'& @ % $./@'%@@>% *.' - @' *G *' G@' >@ -* $A' *G * %E@ -6') '*G % 9 G@J4% E %% 6@ JG DG' 9 $.-'G % -' / @J H*.' -# D *@'*G *' *G@' * 7@' - >@' .' *G@' E D@' > 6G*' $@' #< %D ><' D %* 7 >' *G@' . * @%%' .-' *G@' T@' @%%A' -' ^FF '5+, C .,' - ' " * $B' QQ' DG' b' E' bb H' #.E*%' T@*@ ' G@' (" - ' " .* ' b^M' D.-% #@ % T@*@ '#.7$* 7 ') '

? ' ? ' _ ? *)Q3]

? ' I ' *G@' *G *@@-*G' $ %G.E' . ' @ @ . #' %7DD@%%. ' . ' ' *@ ' -# E @#@D@%%. ' . ' @. - ' 5(' ' ' ' FQ^H' '*@' % .7-# %7$W %D $ -6' DG *@ % % *@' % ONN(?7 G #' EE@ % -' "^')+@>$@' +' '^"Q" ^"QMH' G@' E . @%% .-' . ' *G' -# .$@# @-D@' > #@*.' DG W $ %G.E' *G@ G@ #') ## -' -# *7$$%' ' bQ H' %@@>% *.' G /@' $@@-' > #@' * G % D.-%@D * .-(' *G.76G' *' #.@% -.*' E @D 7#@' *G@' %7EE.% *.-' *G *' G@' > A' G /@' $@@-' D.-%@D *@#' $A' *G@< DG W $ %G.E' . ' DG @#' -# %7$> **@#' *.' *G@ G@ #' *@ ' *G@' #@D % .-' -' G % /.7 ' H-)) / G' -' "M' ?7 G <#' **@-#@#' *G@' D.7-D ' . ' /@%G.' J *G' .-@ $$ *' *G @@' E @%*%' .-@' #@ D.-' -# -.*G@ 'E@ %.-') ## -' -# *7$$%' ' baF(' +@>$@' +' ' ^"QaH' -' *G@' % >@' D.7-D 'G@' G # '# %E7*@' J *G' D-@$@ *' $ %G.E

. ' ? . D@%*@ ' $.7*' 6G*%'< *' G@ *@-G >' -# *' @DB . #' -D @-*' E.%%@%% .-%' . ' @ @ . #' $7*' -' JG DG' @-@$@ *' #@> -#@#' @. ><7*7>(*G@' > **@ ' J %' D.>E . > %@#' $A' *G@' DG$ %G.E')+ ' ' ^ a(' %## -' -#' *7$$%' ' baa' babH' ?7 G #' **@-#@#' -.*G@ ' >E. * -*' D.7-D ' *' G@ %@ ' -' ^F' .-@' . ' *G@' @J' %%@>W $ @%' . '*G@' B -#' *G *' %%7@#' D -.-*') ## -' -# *-$$%' ' bONH' -' QQ' G@' J %' E @%@-*' *' *G@' J *@- 6@>.*' *' JG DG' @. J7 'B -6' . '9@ D ' J %' D.-%@D *@#')c ' >' ' Q^FH' @.-- ' G % %-@D@%%. '%7$%D $@ ' -' Qa ' ?7 G #' **@%*%' *G@' 9@ D -' DG *@ %' J *G' *. @ $@' @67 *A' #7 -6' G %' JG. @' @E %D.E *@')+@>$@ ' ' ^ M' ^ a' ^ b' ^ F' ^N"' ^N^' Q"M' Q"a' Q"b' Q"O' Q"N' Q^" ' Q^F' CD H' @' %' E .$ $ A' -.*' #@-W * D ' J *G' ?7 G@ #' *G@' %.-' . ' 7%% ' JG.' B@J %@' G # # %E7*@%' J *G' *G@' %@@' . ' ?. D@%*@ ') ## -' -#' *7$$%' ' aFb' ba^H' _]

0? ' + ')?7*I H' B -6' . '9@ D ' FbN Y(FOb' @' J %' *G@' %@D.-#' %.-' . ' @-# ' -# + -@%J *G ' -#' *@ ' G %' *G@ 4%# @ *G' *' ? -J @# @#' J %' B@E*' -' D.-D@ >@-*' $A' *G@' @ #. >@-' @-# A' *.' G %' G.7%@' JG.%@' - >@%' J@E@' >> -' G ' -#' #$@ *') @#@' ' ') ' ' QaH' I . ' 7 ' *G @@' A@ %' .>' Fbb' 9@ D ' ? %' 7-#@' *G@' 7@' . ' %JA' B -6' . ' . *G7>$ ' JG.' . ' -@' A@ ' .J@#' @ #' *.' @T@ D %@' ' / D@ .A *A' %.7*G' . ' @-*' $7*' *@ ' @ # 4%#@ *G' -' FbF' @* -@#' *G@' 6./@ -W >@-*' -' G %' .J-' G -#%' *@ ' *G@' @TE *.-' . ' *G@' *G #' A@ ' -' Fb ' . ' FbN ' *G@' *G @@' @ #. W >@-' .%@' 6 -%*' %JA' -#' E D@#' ?- G@ @' .-' *G@' *G .-@

?7 G@ @' *' J.7 #' %@@>' G #' $@@G' @ #A' $ E* 2@#' -#' % @ #' J %' -@/@' @6 #@#' %B -6' . ' *G@' JG. @' - *.-' %' @DB.-@#' *G@' %*' G %*' -' B -6' . ' 9@ D ' ?@' @' -.*' *. #' JG@ @' G@' J %' D.-/@ *@#' . ' JG@ @' G ' A@ %' . ' D.-D@ >@-*' J@ @' %E@-*' G@ @6@-# A' G %*. A' . ' *.-@' 5("*' " ' / ' QQOH' %* *@%' *G *' G@' J % $ E* %@#' $A' I - -' *' > A' G /@' $@@-' -' 9@ D ' *%@ ' . ' -' +@-*' JG@-D@' G@' %.76G*' G %' J @' . >@-G #' *G@' # 76G*@' . ' B -6' D@>$@ *' -#' >.*G@ ' $A' G >' . ' . -@#' -# ?@ $7 6 ' .*G' G %' DG # @-' >7%*' G /@' $@@-' - -*%' *' *G@' * >@' . ' G %' #@ *G' -#' G %' > 6@' D --.*' G /@' * B@-' E D@' /@ A' @ A' -' G %' @ 6-

G@' DG %* - %-6' . ' 9@ D ' G # $@@-' %-D@' *G@' #@ *G' . ' @-# ' E .D@## -6' 7-#@' *G@' -W 7@-D@' . ' %JA' -#' *G@' E @ DG -6' . ' $%G.E% 7> ' -#' @ DG' ?*G' *G@' -. *G@ -' > %% .-W @%' JG.>' @ # ' G # -/ *@#' -#' -.*J *G W %* -#-6'*G@' G.%* @' ** *7#@' -' JG DG' ?7 G@ @' $A' *G@' D D7>%* -D@%' . ' G %' DD@%% .-' %*..#' *.' %JA' *' J %' .>' *G@' .*G7>$ -' DG7 DG' .-@' *' *G %' 7-D*>@' *G *' %E *7 ' G@ E' D.7 #' $@' .$* -@#' ?@%%@T' J %' @/@-' >. @ G.%* @' *G -' .*G7>$ ' -#' +@-*' JG@ @' *G@' DG7 DG' J %' -' '/@ A' **@-7 *@#' D.-# *.-' J %' @E*' . ' .>' 9@ D '$A' *G@' .-A' G <D.-/@ *@#' %' T.-%' JG.' %.' J@ @ 7-#@' %JA4%' -7@-D@' ?@' @' *. #' *G *' @ DG' *G@' >%%.- A' $ %G.E' . ' 9@ D ' @ *' G %J. B' -#' @*7 -@#' *.' .-' $.7*' *G@' * >@' . ' ?7 G@ @4% DD@%% .-' *G %' >A' G /@' $@@-' ' @%7 #' . ' *G@' E. * D ' DG -6@' $7*' *G@' 9@ D -' DG7 DG' 7-B '< $.7*' *G@' A@ @ -@#' *G@' 9@ D -' DG7 DG' 7-B '< $.7*' *G@' A@

FFQ' (& 7> -' JG.' %7DD@@#@#' G >' /@#' 7-*' FFO' *@' JG DG' *G@' DG7 DG' J %' #@%. *@' 7-*' -' FFN' *' G #' Ja%' EE. -*@#' $A' G@.#. @' *' ?7 G@ @4%' @ 7@%*' -#' *..B' 7E' G %' %@@' * DG @ #' ? -*G' JG.' %7DD@@#@#' *' G #' $.7*' FOQ' %@@>%' *.' G /@' @% %*@#' G@.#. @4%' E .E.% ' *.' # / #@' 9@ D ' -*.' # .D@%@%' -# G % #@E.% *.-' .DD7 D#' -' *G@' A@ ' . ' ?7 G@ @4% #@ *G

?7 G@ @' %.-@' . ' *G@' * #*.- ' .7-#@ %. ' *G@' >.- %*@ A' . ' 9@#@%G >%*@#@(' *G@' E .$ $@ D D7>%* -D@%' . ' *G@' .7-# *.-' @' #@* @#' -' . -' -.* D@' . ' T7 ' @#@' *@ %' -%' *G *' G@' .7-#@#' ' >.- %*@ A' *' . J ' d' #' - @e' -' -#%@A' . ' *' G #'5' ') ' / ' MHR' -' D.-W 7-D* .-' J *G' G %' $.*G@ ' *G@ @# G@' .7-#@#' -.*G@ ' >.- %*@ A' . ' *G@ ' %%*@ ' A-$7 6 ' *G@' J @' . ' DG *G' . ' .*G7>$ ')I . ' ? 6' (' ' ' FM !' E.%% $ A' *' %*. ' ?7 <' G@ @4%' D.--@T .-' J *G' *' @*@ 4%' .7D@%*@ ' JG DG' %' % #*.' G /@' G #' .' *%' *' $$@%% G % J @' #$7 6 ' %' >. @' *G -' E .$ @> *D ' -# G %' .7-# * .-' *' *.-@' -' * . #%G @' %' $7.7%

?7 G@ @' D >%' ' G 6G' E.% *.-' -' -6 %G' G %*. A' %' ' > %% .- A' B -6' *G.76G' G %' > %% .-%' @' %.>@JG *' *.' D .%@ A' D.--@D*@#' J *G' G %' #@% 6-%' ' - *.-' 66 -#%@>@-*' 9@ D ' D@ * - A' $@D >@' G %*' -' #7 -6' G %' @6-' @' E@ %7 #@#' *G@ J DG' B -6' . ' *G@' .7*G' T.-%' *.' $@' $ E* 2@#' -# 6 /@' G >' .-' *G@' .DD %.-' *G@' %@' . ' ?6G*' -#' ?' 6G*' J @%*@#' . ' *G@ 9@ -J ' JG DG' G@ G #' 7%*' J @%*@#' .>' *G@' ?@%*' T.-%) @#@' ' (' a^MH' ' -#@' G %' - 7@-D@' $ %G.E' & 7> -' **@>E*@#' *G@' @<,.-/@ %.-' . ' *$@' %*' T.-%' JG.' G #' @ E%@#' *@' *G@' @ *G' . ' @##' -#' *G.76G' G %' % @' . ' *G@' %@@' . ' .-#.-' *.' ? -')? H' % ' $.*' .-' *G@' -*@6 *A' . ' G %' *G' G@ #@W %@ /@%' .-' *G@' JG. @' *G@' DD@ D*@' . ' ' $@-@ D*.

@' J %' 6@ *' *G.76G' -.*' -/ $ A' %7DW D@%% 7' J . ' -#' *G.' # *@%' -#D D7>%* -D@%' . ' $ %' J %' @' J@ ' %D@ * -@#

%JA' #.@%' -.*' %@@>' *.' G @' >.@%*@#' G >' *@ ' G@' J %' @%* $ %G@#' -' *G@' B -6#.>' %' >%' J@ @' %*' *7 -@#' 6 -%*' ?@%%@T(-' FF^' G@' #@ @ *@#' .-J DG' *' .%@-*@%$A 6') .-*@%<' $7 A' -' G .E%G @'8H' -#@#/ %* *@#' D*@' D.7-* A' % ' % %G#.J-' ' *G@' #@-* D *.-' .' .%@E*@%$A 6' J *G' .-*@%$>A' $@' 6G*' .-<' J DG' >7%*' G /@' -/ #@#' 9@ D ' -AG.J' ?7 G@ @4% @E % %'@T*@-#@#' 7 *G@ '*G -' @ B%W %G @' % G@' D .%%@#' ?@%%@T' -#' .DD7E @#' *G@' % @' . ' ? 6G*' -#' *G@' # %* D*' . ' *G@' 9@ -J -' >E%G @') @#@') ' / ' ^M(' G ' ' (' 88' ' M^OH' *G@ J@ #' 5(' ' *' b"FH' $A' > %* B@' @/@ %@%' *G@' G %*. A' . ' *G %' D >E 6-' -#' %7EE.%@%' *G *' ?7 G@ @' J %' * B@-' D E* /@' $A' . -J DG' $@' G7> * .-' . ' -J DG' >7%*' G /@ > #@' G >' %7E @>@' -' *G@' %.7*G' . ' -6 -#' G@' %*' T.-' E -D@%' G@ #' *G@ ' *@ *. A' U>#@' G %' %7E @>DA') @#@' ') ' M"H' >' +@-*' J %' 7-#@' *G@' 7@' . 'G %' $.*G@ <' -< J ' -' *G@' -. *G' G@' J %' @%% E.J@ 7' -# *.J #%' *G@' D .%@' . ' G %' @6-' %@@>%' *.' G /@' .%*' *G@' E ./-D@' . ' *G@ 9@ -J ' JG DG' G@ G #' 7%*' J @%*@#' .>' *G@' ?@%*' T.-%) @#@' ' (' a^MH' ' -#@' G %' - 7@-D@' $ %G.E' & 7> -' **@>E*@#' *G@' @<,.-/@ %.-' . ' *$@' %*' T.-%' JG.' G #' @ E%@#' *@' *G@' @ *G' . ' @##' -#' *G.76G' G %' % @' . ' *G@' %@@' . ' .-#.-' *.' ? -')? H' % ' $.*' .-' *G@' -*@6 *A' . ' G %' *G' G@ #@W %@ /@%' .-' *G@' JG. @' *G@' DD@ D*@' . ' ' $@-@ D*.

@' J %' 6@ *' *G.76G' -.*' -/ $ A' %7DW D@%% 7' J . ' -#' *G.' # *@%' -#D D7>%* -D@%' . ' $ %' J %' @' J@ ' %D@ * -@#

%JA' #.@%' -.*' %@@>' *.' G @' >.@%*@#' G >' *@ ' G@' J %' @%* $ %G@#' -' *G@' B -6#.>' %' >%' J@ @' %*' *7 -@#' 6 -%*' ?@%%@T(-' FF^' G@' #@ @ *@#' .-J DG' *' .%@-*@%$A 6') .-*@%<' $7 A' -' G .E%G @'8H' -#@#/ %* *@#' D*@' D.7-* A' % ' % %G#.J-' ' *G@' #@-* D *.-' .' .%@E*@%$A 6' J *G' .-*@%$>A' $@' 6G*' .-<' J DG' >7%*' G /@' -/ #@#' 9@ D ' -AG.J' ?7 G@ @4% @E % %'@T*@-#@#' 7 *G@ '*G -' @ B%W %G @' % G@' D .%%@#' ?@%%@T' -#' .DD7E @#' *G@' % @' . ' ? 6G*' -#' *G@' # %* D*' . ' *G@' 9@ -J -' >E%G @') @#@') ' / ' ^M(' G ' ' (' 88' ' M^OH' *G@ J@ #' 5(' ' *' b"FH' $A' > %* B@' @/@ %@%' *G@' G %*. A' . ' *G %' D >E 6-' -#' %7EE.%@%' *G *' ?7 G@ @' J %' * B@-' D E* /@' $A' . -J DG' $@' G7> * .-' . ' -J DG' >7%*' G /@ > #@' G >' %7E @>@' -' *G@' %.7*G' . ' -6 -#' G@' %*' T.-' E -D@%' G@ #' *G@ ' *@ *. A' U>#@' G %' %7E @>DA') @#@' ') ' M"H' >' +@-*' J %' 7-#@' *G@' 7@' . 'G %' $.*G@ <' -< J ' -' *G@' -. *G' G@' J %' @%% E.J@ 7' -# *.J #%' *G@' D .%@' . ' G %' @6-' %@@>%' *.' G /@' .%*' *G@' E ./-D@' . ' *G@ 9@ -J ' JG DG' G@ G #' 7%*' J @%*@#' .>' *G@' ?@%*' T.-%) @#@' ' (' a^MH' ' -#@' G %' - 7@-D@' $ %G.E' & 7> -' **@>E*@#' *G@' @<,.-/@ %.-' . ' *$@' %*' T.-%' JG.' G #' @ E%@#' *@' *G@' @ *G' . ' @##' -#' *G.76G' G %' % @' . ' *G@' %@@' . ' .-#.-' *.' ? -')? H' % ' $.*' .-' *G@' -*@6 *A' . ' G %' *G' G@ #@W %@ /@%' .-' *G@' JG. @' *G@' DD@ D*@' . ' ' $@-@ D*.

@' J %' 6@ *' *G.76G' -.*' -/ $ A' %7DW D@%% 7' J . ' -#' *G.' # *@%' -#D D7>%* -D@%' . ' $ %' J %' @' J@ ' %D@ * -@#

%JA' #.@%' -.*' %@@>' *.' G @' >.@%*@#' G >' *@ ' G@' J %' @%* $ %G@#' -' *G@' B -6#.>' %' >%' J@ @' %*' *7 -@#' 6 -%*' ?@%%@T(-' FF^' G@' #@ @ *@#' .-J DG' *' .%@-*@%$A 6') .-*@%<' $7 A' -' G .E%G @'8H' -#@#/ %* *@#' D*@' D.7-* A' % ' % %G#.J-' ' *G@' #@-* D *.-' .' .%@E*@%$A 6' J *G' .-*@%$>A' $@' 6G*' .-<' J DG' >7%*' G /@' -/ #@#' 9@ D ' -AG.J' ?7 G@ @4% @E % %'@T*@-#@#' 7 *G@ '*G -' @ B%W %G @' % G@' D .%%@#' ?@%%@T' -#' .DD7E @#' *G@' % @' . ' ? 6G*' -#' *G@' # %* D*' . ' *G@' 9@ -J -' >E%G @') @#@') ' / ' ^M(' G ' ' (' 88' ' M^OH' *G@ J@ #' 5(' ' *' b"FH' $A' > %* B@' @/@ %@%' *G@' G %*. A' . ' *G %' D >E 6-' -#' %7EE.%@%' *G *' ?7 G@ @' J %' * B@-' D E* /@' $A' . -J DG' $@' G7> * .-' . ' -J DG' >7%*' G /@ > #@' G >' %7E @>@' -' *G@' %.7*G' . ' -6 -#' G@' %*' T.-' E -D@%' G@ #' *G@ ' *@ *. A' U>#@' G %' %7E @>DA') @#@' ') ' M"H' >' +@-*' J %' 7-#@' *G@' 7@' . 'G %' $.*G@ <' -< J ' -' *G@' -. *G' G@' J %' @%% E.J@ 7' -# *.J #%' *G@' D .%@' . ' G %' @6-' %@@>%' *.' G /@' .%*' *G@' E ./-D@' . ' *G@ 9@ -J ' JG DG' G@ G #' 7%*' J @%*@#' .>' *G@' ?@%*' T.-%) @#@' ' (' a^MH' ' -#@' G %' - 7@-D@' $ %G.E' & 7> -' **@>E*@#' *G@' @<,.-/@ %.-' . ' *$@' %*' T.-%' JG.' G #' @ E%@#' *@' *G@' @ *G' . ' @##' -#' *G.76G' G %' % @' . ' *G@' %@@' . ' .-#.-' *.' ? -')? H' % ' $.*' .-' *G@' -*@6 *A' . ' G %' *G' G@ #@W %@ /@%' .-' *G@' JG. @' *G@' DD@ D*@' . ' ' $@-@ D*.

G@' > %% .-'.' ? 6G #.' .>@'. ' -'*G@' E .W D@@# -6% *' *G@ D.7-D ' . ' @ *. #' -*' G@' G # -' FFN' @*_7@b*@# *G@' -@J' DG$ %G.E'*.'%@-#' G >' ' $ %G.E' -# G # J %' %@-*' ? - #*G' %.' G #%% %7DD@%%. ' J %' D.-%@D *@#', ' G@.W #. @') @#@' *') ' /' MH' .$ $ A' ? 7 G@ @' %7EE. *@#? - *G'-'G %.EE.% *.-'*.' G@.#. @4% E . @D*' .'%7$`# / % .-

? 7 G@ @' # @# -' FOb') @#@' ' *) ' /' QaH' -# J %' %7DD@@#@# $A' *G@ @#

I $ @' G % $@@-' >. @' *G -'. # - A' J -*.-' -'#@ -6' J *G' ? 7 G@ @' G@' @6@-# A' G%!' *. A'. ' *G@'. 7-# *.-' * F$ #%G @ *@ % ' > /@ .7% E @D@' . ' > A' G %*. A' DD. # -6' *.' *G %' %*. A' ? 7 G@ @' *' G %' $ E W * % > ' /. J @#' *.' @T* E *@' #. * A' -# @E@ *@#' *G@' /. J'.-' G % > 6@ 1 $7*' *' *G@ E@ %7 % .-' . ' ? @ $.# ' .-@' . ' @-# 4% D.7-%@ . %' # #' -.*' D A' G %' /. J' -*.' @T@D7*.-' . >@-G #' DD. # -6' *.' *G % DD.7-*' G # $. -@' G >' *J.' %.-%' ? 7 G @#' -# 7*-7%' -# ' #&!76G*@' ? ? @ $7 6 ' ? @ $.#'#@> -#@# ? @ $7 6 ' JG@-' ' DG #' . ' G %' J @' G@ @ 7%@#' G >'1 G@' $.*G@ %' > -*Z -@# G@' -' G@' @ 7% ' -# ? @ $.#' E .**@#' *G@ ' #@%* 7D* .-' ? 7 G # -# 7 77%' JG.' G # $@@-' G *C@ *.' G@ *G@-' J@ @ D.-/@ *@#' -#' $ E* 2@# $A' *' G #' JG.>' *G@A' -/ *@#' *.' T' G %' G $ * *.-' -@ @' *.' *G@ ' *G@ 4% D *A' . ' ? 7 @ @%D@%* ' @' D.>E @#' -# *G@A' D.-* -7@#' *.' J. %G E' J *G' G >' D.-W D@ -6' *G@ ' -*@ D.7 %@ 7-#@' *G@' E @*@-D@' . ' G7-* -6' ? @ $.#' # %D. @ @#' G %' -# - . >@#' ? 7 G@ @' JG.' -% %*@# *G *' *G@A' %G.7 #' @W --.7-D@' *C@' *G(.-' *G@ ' @ 7% ' G@' >7 #@ @#' *G@>' .-' *G@' Qa*G' . ' &7 A' @' J %' > >@W # *@ A' %@ 2@#' $A' -' @/ ' %E *(' -' -@%%' . .J@#' *G@-' @>. %@ -# D.-/@ %.-' . >@-< G #' $7 @#' G@ ' %.-%' -# *G@ %*.-@%' JG DG' J@ @ $ .76G*' $A' E 6 >%' / % *-6' *G@ ' *.>$' 6 /@' - >@' *.' *G@' DG7 DG' JG DG' %G@ .7-#@#' ./@ ' *C@' E D@' 9 D@%' J@ @' $7-# -*(. >@7G #' -# ? @ $7 6 ' $@D >@' -7-%(? 7 G@ @' @-#. J@#' ' >.- %*@ A' *' *.-@' -# 9@#@%G >%*@#@ %.' J %' 'E *' . ' *G@' 7 *' . ' G % @E@-* -*' G@' G@ #' . ' ? 7 G #' J %' * B@-' *.' .>@' . ' *C@' E7 E.%@' . ' E . >.* -6' *G@' D -.-2 * .-' . ' *G@' $.*G@ 4% G@ $@ @' . @ #' *.'6.'*G .76G@ @ J *G' *G@' @ D' $7*' *G@' E.E@' . $ #@' *G % ' -# -%@ *@#' *G@' *J.'- >@%' -' *G@ @-# ' . ' *C@' -*%' -' G % J A' $ DB' *G@' >@%%@-6@' #@W E.% *@#' *G@' G@ #' -' *G@' DG7 DG' . ' *' 7 @-D@' *' *@ $.' . ' ' - 6G*' $7*' -' *G@' >. - 6' *' D.7 #' -.*' $@' @>./@#' -# J %' @ *' *G@ @' J. B -6' > -A' > D @%

G@' %*. A' % #@/. #' . ' -A' .7-# * .-' $7*' *G@' * # *.- ' G %*. A' . ' .7D@%*@ ' JG DG' 6 /@%' ? 7 G@ @' -.*G@ ' J @' $@% #@% . >@-G #' > A' G /@' $@@-' -'@# @ 'D. - 6@' -#J.7 #'%G.J'*G *' *G@ @' J@@-% $.7*' G >' JG DG' @' $%. 7*@ A' -D.>E * $ @' J *G'6@-7 -@' G %*. A' @@' D.*' " */' QQF<QM"(' 'bM^' c]

? & I 9 ' '*J@-*A<%@/@-*G' DG W $ %G.E' . ' @-%' -' *G@' %*' 7 *@' . ' *G@' O*G' D@-*7 A' @* @#' $@ . @' G % #@ *G' *.'*G@' >.- %*@ A' . ' I .-* -@ @' %' @' *' *G@' @-%' @ J %' 7-@/@-* 7 ' $7*' ' %7EE.%@#' > %%.- A' @TE@# * .-' *.' *G@' G@ *G@-' I @% -#@ %' G %' $@@-' *G@' %7$ @D*' . ' >7DG' # %D7%% .-' DD.T# -6' *.' ' $.6 EGA' E7 E. * -6' *.' $@' $A' &.- %' 'D.-*@>E. A' >.-B' . ' I .-* -@ @' -#*.' $@ .7-#' -' 7 7%') ./' Q"H' -# 9 $.-'5 . ' B# 1 ' ' " 3' '^' EE Ma^<Ma H' -%E @#' *.' D.-/@ *' I @% -#' G@' EE @#' *.' I .-* -@ @' . ' @ .J<J. B@ %' J *G' JG.>' G@' % @#' *.' *G *' D.7-* A' @' >@*' J *G' D.-% #@ $@' %7DD@%%' $ E* 2 -6' > -A' . ' *G@' E@.E @' -#' >.-6' *G@>' ' %.-' . ' *G@' 7B@' #<' $.#' JG.' G.J@/@' # @#' /@ A' %G. * A' *@' G@' *G@' %.' D. # -6' *.' *G@' %*. A' J %' %.' J.-' 7E.-' $A' G % E @ DG -6' *G *' G@' D.-%@-*@#' *.' $@' $ E* 2@#' -# @/@-' # EE@#' .-@' ..*' -*.' *G@' .-*' JG@-' *' .DD7 @#' *.' G >' *.' %B' JG@ @' G % -D@%*. % -# E @#@D@%%. % J@ @' JG@*G@' -' G@ /@-' . ' -' G@ ' ? 7 >' -%J@ @#' *G *' -.*' G / -6' $@@-' $ E* 2@#' *G@A' J@ @' -' G@ ' G@' #7B@' *G@-' J *G# @J' G % ..*' % A -6' *G *' G@' D.7 #' -.*' . @6.' *G@' D.>E -A' . ' *G@%@' JG.' J@-*' $@ . @' G > ' *.' % *' J *G' ' %> ' $ 7#' . ' E.. ' >@-' -' *G@' B -6#.>' . ' G@ /@-' G @@' # A% *@' G@' # @#' 7-$ E* 2@#' G.76G' *G@ @' % -.*G -6' -* -% D A' >E .$ $ @' -' *C@' %*. A' *G@ @' @ > -A' # D7 * @%' % G % $@@-' E. -*@#' .7*' $A' # ' + 7 *' 5' -*' + ' + 4 ' ' 3*' @TD' ^' EE' ^<^ H' -# @**$@ 6'5 : ., " -. (. (" .,U' "3-' ' b^a<b^OH' I %*' *G@' @' % E -A' -*@ E. *@#' % *G@' -D.-% %*@-D @%% %G.J' %.' >7DG' %.' *G *' JG @' 9 $.-' G@%* *@#')RF g8' E' Ma"H' *G@' .-# %*% @ 7%@#' *.' E7$ %G' *' %7$%* *7* -6' '%G. *@' /@ % .-' JG DG' > A'$@' *G@' . 6 - ' J. B' . ' &.- %' -# JG DG' JG @' @W * - -6' *G@' > %% .-' *.' I @% -#' . > *%' *G@' %*. A' . ' *G@' #7B@' 5 . ' ' 9 *' ' ^abH' I 7 *C@' # D7 * @% %@ .>' *G@' DG . - . 6A' *G@' #7B@' G / -6' # @# -' O^N' E# ? 7 >' -' FNb' -# *G@' % @-D@' . ' *G@' . *G@' G %*. -%' . ' *G@' > %% .-% -' I @% -#' G@' DD.7-*%' -' 6@$@ *7%' @>< $ D@-% %' *G@' "" -' G " "- -') @ *2' ' QQ^H' -# *G@' " "3 ' +, " . " ' @' E -A' #@ /@# . >' *G@' $ .6 EGA') @**$@ 6' E' b^bH' G@' -*@ E. * .-% -# -D.-% %*@-D @%' J@ @' E .$ $ A' *G@' J. B' . ' #7 -7%' ' E @%*' . ' I .-* -@ @3' JG.' % B-. J -'*.' G /@ ? 4 **@-' ' @' . ' ? 7 >' *. J #%' *G@' D .%@ . ' *G@' *C' D@-*7 A' 5L - ' , N 9 " * @ *2' ' QNQH' 7*' *G.76G' *G@' %*. A' % E.D AEG ' *' % -.*' >E.%% $@' *G *' ? 7 >' E @ DG@#' -' I @% -#' @ *G@' % ' D. # 7*. ' . ' ? @$. #' . ' .-' ' %@E *@' > %% .-' . ' G %' .J- @' # @#' -' FNb' ' >. -B' *' I .-* -@ @' -#' - -@ A@ % *@ ' G % @> -% J@ @' %@#' $A' ! @' $$ *' -7% 5: - ' , * 9 " * @ *2' ' QOFH' _ ' ']

? * I ' *G@' *@@-*G' DG$ %G.E' . ' -*@ $7 A' "b Y MQ' @' EE@ % *.' G /@' $@@-' ' - * /@ . ' +@-*' -#' *.' G /@' E.%%@%%#'' D.-% #@ $@' E / *@' @%* *@%' -' *G *' B -6#.>' @ G # $@@-' DG#@ D.-' 7-#@ ' G % E @#@D@%%. ' *G@ G@- #' -#' -' *G *' D E D *A' **@-#@#' S' G >' *' *G@' 6 @ *' D.7-D ' . ' ./@%G.' -' "M')+ ' ' '*"Qa' D ' ^ NH(' G / -6' **@%*@#' DG k' *@ %' J *G' *G@' % >@' #@% 6- * .-' % @ A' % ON ')+ ' +' ' ^"^ H' @' J %' E .$ $ A' *G@' %*' -6 %G' @DD@% %*' D' JG.' $. @' *G *' * @' JG DG' G.J@/@ ' J.7 #' >E A' -.' >. @' *G -' *G *. ' *' *G@' $ %G.E4% # ! @. -' .7-#' -' @ @' @D. #% DG$ %G.E' *G@ G@ #' JG.' *J.' A@ % $@ . @' G % #@ *G' G # %7DD@@#@#' -' / -# D * -6' *G@' 6G*% . ' -*@ $7 A' 6 -*' *G@' 4DG$ %G.E #D' . ' DG @ #' # @#' .-' *G@' Q*G' . ' 9 A' "b' -' 767%*' *G@' % >@' A@ ' *' ' %A-.# G@ #' * D D G' ? 7 @#' % #@%D $@#' % % ** -6' 7E.-' *G@' DG @E %D.E ' *G .-@' ! 9 ' -7- % % -@* % 6T %< * % # @' $$ *' 7.'* -% 67 *7%@%*' G %*7 ' -' @ #A' @D.6- * $-' . ' *G@' @ %*' . ' *G@' -%<

^^NF ? ' I ? ' I

67 * .-'$7*' EE @-* A'>@ - -6'@*G@ !' *7 W # A' *G@' Q-# . ' 9 .-# A' *G@' a*G' . ' 767%*' ! +@>$@' +' ' ^N"H' G@'# A' . ' G %' D.-%@D W * . -' %' 6 /@-' -' 9 ' @.E * ' '^' %' &7 A' Q^' 4 ' 'ON"H' $7*' *G*'D' # A' J %' E.*' ' 7-# A' -' "b' %' ? 7 @#' #.@%' -.*' **@%*' *G@' DG *@' $./@' @ @ @#'*.R -# % >.%*' ' *G@' .*G@' -6 %G' $ %G.E%' J@' @' E @%@ /*' *' *G@' %A-.#' *' *' /@ A' E .$ $@' *G *' G@' @D@ /@#' D.-W %@D * .-' .>'*G@>'-@ '*.'*G *'# *@' -.*G@' DG *@')+ 'g:' ^NFH' E D@% 76' ^' ^^' -' G %' % T*G' A@ (' *G@' # A' >GA' /@ A' J@ ' G /@ $@@-' 767%*' $'} ## -' -# *7$$%' + C". -# ' ! O 'bbNH' 7*G @#' B -6'. ' +@-*' -#' +@-7 ' . ' 9@ D ' J@ @' E @%@-*' *' *G@' %A-.#(' -# *' >7%*' $@' * B@-' %' D@ * -' *G *' ? 7 @#' ** -@#' G %' # 6- *A' JH*G' *G@' 7 'D.-%@-*'. ' *G@' 9@ D -' B -6 'JG.'G #E .*@D*@#' *G@ G@ #' -# @/@ %@#' *G@' >@ %7 @% . ' #G' ? 7 @#' @D@ /@#' *G@' E ' .>' .>@' *G@' A@ ' *@ ' G %' D.-%@D * -' [; ' "a G ' (' ' MA^('*.'$@' D. @D*@#' *.' "FH' -# *G@ @' % ' @**@ ' @T* -*' JG DG' G % $@@-' %'E]3.%@#' *.' G /@' $@@-' J **@-' $A' *G@' -6 %G' $ %G.E' *.' @.' '.-' *G@' .DD % .-' *' D.-* -%' G.J@/@ ' ** @' *G *' @' -*@ @%*' -# *- A' $@' J .-6 A' @ @>#'*.' *G %# *@1) ## -' g!-# *-$$%'5 (" -* ' bF^H' I.'%.>@' @J' A@ %' ? 7 @#@-.A@#' 'E@ D@ 7' 7*G. *A' -' +@-*' 7*G @#' *G@' 9@ D -'/ D@ .A'# @#' -'. ' $.7*' "O' -#' *@ 'G %' #@ *G' *G@ @' J % ** @' . ' -.' E.J@' *.' D.>E@*@' J *G' ? - @#4%1' G@ D. -@#' G %'>.-@A' J *G.7*' *G@' - >@' . ' -A' B -6(G %' D. -% $@ -6'. - A' G %' .J -' - >@' J *G' .5`.< , " ' +2 -# . ' *G@' - >@' . ' *G@' >.-@A@' ! JB -%')" -,' , '+ " # E' ^" bH' 7* .>' *G@' * >@' . ' 7*G @#!%#@ *G' ? 7 @#!% # @ D ' E .$ $ A' $@D >@ @%%' %@** @#' *G@' -@T* B -6' # @#' -.* $@ -6' %.' D .%@ A' @#' J *G' *G@' .A ' G.7%@' . ' 9@ D ' -' ';@*@' . '*G@' A@-~M" 'E.E@' @.' ' ? * -6' *.' G @%' *G@' @ *' D.>>@-*%' .-' *G@' G.%* *A' $@*J@@-'+@-7 ' -# G@' DG$ %G.E')& ' ("' +@ & EE'M^^ YM^bH' .J@/@ ~' R' "N' ? 7 @#' G # '6 -*' .' -#' *' @. G >' .>' +@-7 ' **@%*@#' $A' *G@' -.$ @%' .' +@-*' -' 'D.7-D ' *' 0 -*@ $7 A') ## -' -# *7$$%' + C". -# ' !bbFH(' -' ^^' +@-7 '%. # -# -' ? @%*' +@-*' *.' ? 7 @#' -' 'J *@- 6@>.*' *' .-#.-'T 'b H' -# '*G@' #@# D * .-'. ' *G@' G7 DG' *' ? -DG@<' D.>$' $.*G' B -6' -# DG$ %G.E' J@ @' E @%@-*' +@-7 %' G. # .-' +@-*' J %' G.J@/@ '$@D.>-6' J@ B@ (' -# ? 7 @#' J % '@'*.' > - 6@' %.>@' $7% -@%%' *G *'. # - A' J.7 #' G /@' 6.-@' $@. @' *G@' B -6' -' ^"' -' '%A-.#' *' D @ ' '# %E7*@' D.-D@ - -6' *G@' J ' .' *G@' +@-*' %G@ @ #. > -' %J7 'J % %@** @#' $A' G >')+ ' +' ' QbF(' -# ' +J". -' ' bFOH -'*G@' A@ ' ^M' ? 7 @#' 6 -*@#'*.'*G@' D @ 6A' O.'G %' D *G@# <'E / @6@' JG DG' *G .J%' 6 @ >'. ' 6G*' .-'*G@' DG D*@'. '*G *' @ 6 .7%' %.D @*A' @' J % '@>E .A@#' -' @-./ * -6' -# @%*. -6' *G@' >.-%* D' @%* $ %>@-*' -# -.J' .J%'*G@' >@>$@ % .'*G@' $.#A'*.'G /@' -#@-<' ';.A'*G@' G.7%@%' JG DG' *G@A' G # D.-%* 7D*@#' $A' *G@ '.J-' $.7 'J *G' ' 6G*' .'$@ 7@ *G -6' *G@>' *' *G@ 'E @ %7 @' *.' -> *@>.'*G@' >.- %W *@ A' -# $-' %G@ 7-#@ %* -# -6' *G *' *G@A' D.-W * -7@' *.' @ 7@-*' *G@' #. > *. A' -# @ @D*. A' DD. # -6'*.'*G@' 7 @' G@A' @' @%E@D A' . W $ ##@-' *.' @-*@ * -' 67@%*%' *' $@#' .'$. # -' *G@ ' D@ %' G@' #.D7>@-*' %G.J%' *G *' *G@' 6.7 '.'>.- %* D'.$%@ J -DI'G #'>7DG'#@D -@# -#*G@' D @ 6A' J@ @' -' '%* *@' . '#%D E -@' -.*' ' @>./@#' .>'*G@ *' .'*G@'%D7 'D *G@W # %'. ' *@'*'>@%')+ ' +' 'Q"N(## -' -# *7$$%' 'bOFH G@'-@T*' A@ 'T+, ' ' ^Q'*.'$@' D.-@D*@#'*.' ^aH' ? 7 @#' -'D.>E -A'J *G' ? 6$@ *'. ' G@ W $. -@' / %*@#' .>@'[d'E .' -@6.* %' -6 D - @' @DD @% @5' @' *G@ @' .7-#' @.' ' %* ' /@' E#'G / -6' @D@ /@#' *G@' $@%% -6' .'E.E@' @W *7 -@#'*.' -6 -# $@. @' @D@>$@ ' -' JG DG' >.-*G'G@' **@%*@#' '6 -*' .' +@-7 '*.' $ %G.E' @-@G@ *' .'? . D@%*@')+ ' +' 'Q"MH G@'A@ ' ^F' % > B@#' $A' *G@' G. # -6'. ' ' 6 @ *' @DD @% %*D ' D.7-D ' *' @ DGA*G' . ' G@ %@ ' -' JG DG' +@-7 ' J *G' G %' @ #. >@-' -#' .*G@ %' J %' E @%@-*' J *G' '*G@' $ %G.E%'. ' %.7*G@ -' * -' @/@-' D -.-% J@ @' @- D*@#' -'*G %' %%@>$ A' JG DG' % >E. * -*' %' *G@' %*' 6 @ *' %A-.#' G@ #' $@. @' *G@' # B' E *' .'*G@' - -*G' D@-*7 A' %@*' -' '*G@%@' *G@' %*' D.-W * -@#' '#@D * .-'. '*G@' *G' *G@ %@D.-# E @W %D $@#'*G@' >.#@'. 'D.-%@D * -6' DG7 DG@%(' *G@' *G #' . #@ @#' *G@' .$%@ /-D@' .' *G@' J'. ' DG -*A(' *G@' .7 *G' @67 *@#' *G@' @ @D*.-' . ' $$ *%' -# $$@%%@%(' *G@' *G' . $ #@' *G@' > -%* *.-'. ' D.*%(' *G@' %*T*G' D.- >@#' *G@' 7 %#B* .-. '*G@' $ %G.E%(' *G@' %@/@-*G' E ./ #@#' . '*G@' E @%@ / *.-' .'* *@' #@@#%'(' *G@' @ 6G*G' %' # @D*@#' 6 -%*' *G@' E@ /@ % .-' . 'G. A' E@ %.-% -#' E D@%' .>' # / -@' %@ / D@(' *G@' - -*G' E .W / #@#' . ' *G@' @D. # -6' . '%A-.# ' D*%(' *G@' *@-*G' . ' *G@' 7-@ %' -# #> -%* ` *.-%' . ' $ %G.E%(' *G@' @ @/@-*G' 6 -%*' *G@' -* 7% .-' . ' $ %G.E%' -# E @%*%' -*.' *G@' %EG@ @' . ' .*G@' >@-4% $.7 %' T+ C". -* CD' 'bON<b aH' ? 7 W @#' **@%*@#' '6 -*' > #@*.' $ %G.E' @-@$@ ' $A' +@-7 ' -'*G@' % >@' %%@>$ A')+ ' +' 'Q^"H' -#' .*G@ '% > ' D*%' .'*G@' A@ ' ^O *' *G % # *@' *G@' @-#%G E' . ' +@-7 ' -#' ? 7 @#' %@@>% *.'G /@' $@@-' - A' $ .B@-' . ' .%% $ A' *G@' -D @ % -6' E. J@' . ' ? @%%@T' 7-#@' 6$@ *' -#' *G@' #@@E A' -6 -@#' ./@' . ' -#@W E@-#@-D@' JG DG' %* # *.- A' DG D*@ %*D' . ' +@-*' > A' G /@' G # %.>@*G -6'*.'#.' J *G' *1 . ' @/@-'*G@' / % *' . ' ? 7 @#'*.' .>@' . ' G %' @-#W %G E' J *G'*G@' @>E@ . G@' 7 @' $@6 -' $A' *G@' %@ 27 @' . -' $@G ' . ' +@-7 ' . ' *G@' +@-* %G' >.- %*@ @%' .7*G' 9 -%*@' -' G -@*' -# @D7 /@ (' -' D.-%@W 7@-D@' . ' JG DG' '*G@' DG *@ %' JG DG' @' *G@' .- A' @/ #@-D@' .-' *G@' %7$ @D*' @' *.' $@' * 7%*@#' *G@' JG. @'- * .-'). ' +@-*' . ' 9@ D '8H' J %' E7*' 7-#@ ' -*@ # D*' *' %*@#' .' % T' A@ %' #7 -6' JG DG' %@/@ ' **@>E*%' *' @D.-D * .-' J@ @' -! #@' +@-7 'D.>E -@#*.' *G@' E.E@') ## -' -# *7$$%' 'bNOH' -#' *G@ @' J %' @/@-' ' * B' . ' -/.B -6' *G@' G@ E' . '*G@' @>E@ . ' %' G # $@@-' #.-@' -' *G@' -. *G@ -' E. / -D@' @' J' A@ %' $@. `@' G@' E@ %.-' D.- D*' @-#@#' *' *G@'#@ *G' . '+@-7 ' -# ? 7 @#' J *G' >-A' . ' *G@' D.>W E ./ -D ' $ %G.E%' *.. B' E *' -' *G@' D.-%@D * .-' . ' @. J7 !' JG.'D >@' *.' *G@' %G>@-*' -@' *@' *G@' %G. *' -# E@ G E% @6@-# A' @ 6-'. '+@-@ >'.-' *G@' ^O*G' . ' @E*@>$@ ' QQ' @. J7 ' @ 6-@#' . - A' *J.' A@ %' -# 7-#@' G % %7DD@%%. ' @.><' J7 ' +A-@*G *G ' *G@' # 76G*@') +@-7 ' @-@J@#' *G@' * 6 *.-' JG DG' J %' D.-* -7@#' -' %A-.#%' G@ #' *' ./@%G.' -' Qa' -# Qb' -# J % - A' #@*@ >-@#' *' *G@' % >@' E D@' -'*G@' **@' A@ ' +A-@*G *G ' DD@E*@#' .7 '@%* *@% % 7 ' D 7 ** -D@' .' G@' D >%(' 6@-@ ' @D.-D *.-' . .J@#' G@' %7$ @D*' %@T* @>@ A

;$%D ' @(J@' @' -.*' *. #' .-' JG *' 6 .7-#% +@-7 ' @6 #@#' *G@' +@-* %G' >.- %*@ #@#% %' G % E * >.- ' E .E@ *A' . ' @- $@#' *.' #@*@ > -@' *G@' @T D*' %*@E%' . '*G@' * 6 * .-' G@' #.D7 >@-*% J ' $@' .7-#' -' *G@' . @D* .-% .' .7-D %)U B -%' ' ^OQ(' ## -' -#' *7$$%' ' b O<' F"aH' G@A' E ./@' ' 6..#' #@ ' . ' %A-.# ' D* / *A' *' *G@' * >@' -#' %766@%*' -' 7-#@ ↓<' @7 @-*' . ' @ .7%A' $@*J@@-' *G@' B -6' -#' *G@' E > *@' E.%% $ A' #7@' *.' *G@' -D @ % -6' E.J@' . ' 6$@ *' . ' ?@%%@T' *G.76G' *G@ @' % ' @ A' /@ A' ** @' @/ #@-D@' . ' -A' -*@ D.7 %@' $@*J@@-' 6$@ *' -#' ?7 @#' @TD@E*' -' .DG@%*@' -# -*@ $7 A'DG *@ %' . ' Q ' -#' M"')+@>$@')O' 3' QQM' QQaH' -' *G@' %A-.#%' G@ #*.' * @ *' .-' *G@' 6 @ *' # %E7*@' .*G@' $7% -@%%' J %' * -%' ' D*@#' % EE@ %' .>' *G@' DG *@ %' . ' *G@' * >@ ?@' G@ ' G # A' -A*G -6' . ' ?7 @#' *@ '*G@' *@ > - * .-' . '*G@' # %E7*@' G@' G %*' G7 DG' *7 A'G.J@/@ 'D.-* -%' 'DG *@ ')+ ' +' ' QQbH' J G DG' %G.J%' G %' @D* .-' . ' G %D *G@# ' DG7 DG' -#' > A' -#' J G DG' > A' /@ A' E .$ W $ A' G /@' $@@-' .-@' . ' G % %*' D*%' -' *G %' G@' 6 /@%' . ' *G@' 6..#' . ' G % %.7 ' *.' *G@' #@/.7*' > A' . ' G #%*' G7 DG' ' E *' . ' G %' * >.W - ' E .E@ *A' *' G@ #% . #' -@ ' %* A' *@ ' G %' .J -' #@ *G ' *.' $@' G@ #' % G@ @# * A' . ' .# ' @%* *@'I *G@A' @' *.' D.>>@>. *@' G >' J *G' >%' -# > %%@%%(-#' *G@' D.-# *.-' %' ** DG@#' *G *' *G@A' @' *.' D.- >' -#' B@@E' 7-DG -6@#' ' G %' D*%' -#' J. #%' #. -6' *G@ ' $@%*' *.' >W E ./@' .-' ' *G *' G@' G #' #.-@' . ' 6..#' @' 6 /@%' 7 *G@ ' -' @%* *@' JG DG' A-@G #' *G@' #@ D.-' _ DG#@ D.-' + ' +' ' QQa]' G #' 6 /@-' G >' -#' JG DG' A-@G #' G #' @D@ /@#' .>' 6$@ *' -#' *G@ J7 ' *@ ' *G@' D.- 7@%*' .'+@-*' -' Qa' .-' *G@' D.-# *.-' *G *' @/@ A' >.> -6' -#' @/@- -6' JG@-' *G@' $ @*G @-' 6.' *.' *G@' DG7 DG' .' *' @*@ ' *.' % -6' *G@' 7%7 ' %@ / D@' *G@A' %G ' % A' E *@ ' -.%*@' . ' A-@G #%% .7 (' -.*G@' E .E@ *A' ' D.7 *' JG DG' *G@' >.-B' .## ' G #' G@ #' -' *G@' >.- %*@ A' G@' %.' $@%*.J@#' . ' *G@' %.7 %' . 'G >%@ ' .## ' -# A-@G #' *.' $@' 7%@#' *' *G@' E @ %7 @' .'*G@' > A' @ *G@ ' . ' -W *@ - ' >E ./@>@-*' . ' . '*G@' @ @D*.-' . ' *G@' D * 2@-%' . ' . '*G@' @%*') @ 7 @%D@ @H' . %' DB'E @%*%' . ' #@ D.-%' G@' D*' **@%*@#' $A' *G@' DGW $ %G.E' -#' D.- >@#' $A' @. -.*G' G %' %7DD@%W %. ' -#' ' 6@' -7>$@ ' . 'E @%*%' JG.%@' % 6- W *7 @%' %@@>'*.'G /@' $@@-' ##@#' .-' *G@' .DD % .-' *G *' J.7 #' -%J@ '*.' *G@' >.#@>' E .$ *@' . ' *G@' J ' >.-6' .*G@' E. -*%' *G *' @' %766@%*@#' $A' *G %' DG *@ 'J@' > A' -.* D@' *G *' *' D.- >%' *G@' >E @%% .-' /@#' *' .>' @T*@ - ' G %*. A' *G *' 7 D @%D@#' J *G.7*' # D7 *A' -' *G@' * -% @ ' . ' +@-*' .>' 9@ D -' *.' ? @%*' T.-' #.> - * .-' % .J -' E.% * .-' J %' %@D7 @(' ' %* .-6' ? @%*' T.-' 7 @ ' J %' $@**@ ' *G -' J@ B' 9@ D -' / D@ .A' . ' ' # / #@#' $.#A' . ' +@-* %G' . #% 'DG *@ ' . ' ? @ G #' ' B -%> -' . ' ? 7 @#' $A' *G@ -.*G' . ' .J -6' @T* -*3' > #@' *.' ? 7 @#' $A' *G@ -.*G' . ' .-#.-' ? 6*G@6-' . ' ? -DG@%*@ ' @ @J -' . ' DG @ #' @*G7 -' . ' @ D@%*@ ' @ $@ *' . ' ? . D@%*@ ' 7- @ *G' . ' >G >' @. $@ *' . ' .-#g' ' @ @ @ *G' . '? -DG@%*@ ' 7>$@ *' . ' DG @ #' -# #7 . ' @ @ . #') @@' + C". -* CD' ## -' -# *7$$%' ' bF <F" H G@' E -D E ' D.7-D ' G@ #' $A' ? 7 @#' J %' *G *' . ' G@ %@ ' -' ^F' @ #A' #@%D $@#($7*' *G@ @' @ %7 D @-*' * D@%' . '%A-.# ' D* . -' *.' J -*' -%' -'# * -6'@DD @% %* D ' %%@>$ @%' . ' D.7-D %' *' D @') DB @AH' -' "b' -# ^"' -# *' ./@%$.' -' Qa' -# Qb($@% #@% >E. * -*' J *@- 6@>.*%' *' JG DG' *G@' *@>E. ' > **@ %' D.-D@ - -6' *G@' D @ 6A' -# DG7 DG' E .E@ *A' > 6G*' $@' %@** @#' -# . ' JG DG' J@' G /@' * D@% 7' *G@' > -A' DG *@ %' . '*G@' E@ .#' _]

?:& ' ' @D' ^' 16 = $;* é $ 2!8R7 *<+' $$ *' . @ #@-G@ >' J %' $.*G@' . ' ? $ #7% -# ? $7 6 %' @' DD.>E - @#' ? $ #' *.' .>@' OQ"' _? * 3] ' JG@ @' G@ %* A@#' %@/@-' A@ %8' #7 -6' *G *' >@' . ' *@ ' *' G@' E #' ' / % *' *.' * -'5 I ' N $C" , 3 *.* bH' *G@> 7% T3 ' I ' C-* H' % A% *G *' G@ $@D >@' ' >.-B' *' 9.-*@' % -.' -' *G@' -/ * * .-' . 'G %' B -%> -' *' .- D@' G@' E .D@@#@*.' @ > -A' -# J %' . # -@#' 'E @%*' *.' $.7 ' -' G7 -6 ' G@ @' G@' @%* $ %G ! ' %@/@-' DG7 DG@%' . ' >.- %*@ @%' -#' J %' * @ *@#' J *G' 6 @ *' G.-.7 ' $A' #7B@' * . ' JG.' 6 /@' G - ' @% #@-D@' *' . # %7 @' @' E #' # / % *' *.' *' . -D@' -# *G@-' @D@ /@#' .>' G %$.*G@' ? $ #' *G@' DG 6@' . ' *G@' #.7$ @' >.- %*@ A' *' @ #@-G@ >' *.' JG DG' G %% %*@ ' ? $7 6 %' G #' %.' $@@-' -/ *@#' .>' * -') - #7%' & 3U' " S* ' E*' ' ^F ' -*/ ' ^OQbH' @' # @# 8 7 ≠ OF^' *' *G@' 6@' . ' F"' -# -' *G@' *&' A@ ' . ' G % $$ DA' 5#I ' U $C" 3 * J **@-' @/ #@-* A' $A' *G@' % >@ G -# %*G@' I 'BU , 3 * %' -' 7 7% I ' B' T ' QNM(' 9 $.-' U' ' >' B ' ' ' ^F" ^OM(' - % 7% : @D' " S* ' E*' ' ^QM' @@ %.' I 'B' $ DH 3*' -# -.*@% -' . ' U' BB' &7 ' ' a b' % (-U & ' 3' ' 9 ". * / '^ F<O' (I 'BU $ C ## -' - % 7% ' & . *' " S' ' E*' ' QFO' % H _&' M

: ' '$ %G.E' . ' 6. ' ## @%%@# $A' *' 767%*-@') E' Fb' D ' -*' 8 "' a^' F (' 7-%' + " ' ' ^ "' ^ FH' _ '?']

: '$ %G.E' H * * G

: ' ') T H' $ %G.E' . ' .>@' *@' *@EG -7% . ' $' *' .-@' A@ ' > *A @#' 7-#@

^^N : ' : '

@ -' .-' 767%*' F' ' Qb ' G % # *@' % J @ ' %D@ * -@#' % -D@' ' D.-*@>E. A' @**@ ' . ' k*' AE -' T ' "H' D.- >%' *G@' %%@ * .-' . ' *G@' $@ -' * .67@' 7*' J *G' @%E@D*' *.' *G@' #7 * .-' . 'G % @E %D.E *@' *G@' . #' D * .67@% @' @ .-@.7%' -#D.- D*-6' % -' D %@%' . '.*G@ ' $ %G.E%' . ' *G@' % >@E@ .#' G@' $@ -' 6 /@% G >' *J.' A@ %' @ @/@-' >.-*G%' -# % T' # A%(' #7 * .-' -D.-% %*@-*' J *G' *G@' D.7 %@' . ' @/@-*% ' % B-.J-' .>' *G@' AE -D' D. @%E.-#@-D@' 7*' $A' @ @D* -6' *G@' A@ % % -' -*@ E. * .-' -#' @* - -6' *G@' >.-*G%' -#' # A% ' J@' /@' *' E .$ $ @' D.-D 7% .-' DD. # -6' *.' JG DG' G % DD@%% .-' J.7 #' $@' .-' 767%*' M^' QbO') @@' E% 7% ' +, " &3 ' 4' -.,3 #

% E @#@D@%% . ' *@EG -7% G # $@@-' *' %%7@ J *G' AE -' . ' *G 6@' .-' *G@' 7@%* .-' . ' *G@' @$ E* % ' . ' G@ @* D% ' -# G # EE @-* A' $ .B@-' . ' D.>>7-.-' J *G' *G@' D -' % J@ ' % % * D' DG7 DG@% . ' *G@ ' @%. 7*@' @ 7% '*.' #.E*' *G@' .> -' 7% 6@' . ' @D@ / -6' *G.%@' JG.' G # $@@-' $ E* 2@#' -' G@ @%A' $A' >E.% * .-' . ' G -#% .-A' H' 5 * '' " * G' '-#@ ' : A%*7% ' JG.' J % . ' '>. @' D.-D *. A' # %E.% W * .-' *G.76G'G@ 7EG@ #' -# D.-* -7@#' *G@' .> -' 7% 6@' E@ D@' J % @%*. @#' G % EE@ % .>' .-* 7% '*G@' $ .6 EG@ ' . ' AE -' %E@ B -6' . ' : A%*7% ') -*@-# -6' #.7$* @%% ' G *' *' *@EG -7%H' % d $.-7% @*' E D D7% % D@ #.%e (-# .>' *G@' @**@ % . ' .-A% 7% . ' @T -# ' . ' JG DG' 6>@-*% @ E @%@ /@#' $A' 7%@$ 7% ' G@ **@ ' J *@% *.' : A%*7% *G *' G@' G # %@-*' *.' @EG -7% ' .-' G % @ 7% '*.' D.>>7-D *@' J *G' *G@' % * D% -# D -% ' d @-* @ * -6' G > e' -# ## @%%@% G % -@J' D. @%E.-#@-*' ' J A' *G *' %G.J% *G *' *G.76G' G@ B-@J' G >' *.' G. # *G@' % >@ / @J % J *G' G % E @##D@%% . ' G@' D.7 #' @DB.-' .-' G % *. @ -D@' -# %A>E *GA') 7%@$ ' 88 ') ' / ' b<OH .*G -6' @> -%*.' $@' *. #' . ' *G % E D D' E.E@' @TD@E*' *G@' D D7>%* -D@% . ' G % > *A #.>' JG DG' EE@ '*.' G /@' $@@-' % . .J% ' G@' @>E@ . ' @ -' *G.76G' *' %*' *. @ -*' *.J #% *G@' G %* -% ' G #' @ #A' $@ . @' *G@' DD@%% .-' . ' : A%*7% ' . $ ##@-' *G@ ' @%. *' *.' *G@' D@>@*@ @%' -# / % *@#' *G@>' J *G' $ - %G>@-*' ' -#@ ' *G@' @# D*' *.' *G % @ @D*' . -A% 7% . ' @T -# ' G #' $@@-' $ - %G@#' *.' @EG . ' -# AE -' *.' 7 7$ % ' 7*' -' *G@' >## @' . ' *G@ A@ ' Qb ' JG@-' @ -' J % > -6' . ' G % @ % -' J ' G@' %@-*' ' @%D E*' *.' *G@' @- *@' . ' >7DG' %@/@ @ ' >E. *(. #@ -6' $ %G.E% E @%*% ' -#' #@ D.-% *.' $@' %7>> A' @T@D7*@#' (%@- *. % -#' .*G@ ' E@ %.-% ' . ' -B' *.' $@' / % *@#' J *G' .%%' . ' # 6- *A' -# 6..#% ' -#' .-' *G@ ' @ 7% ' *.' @-.7-D@ G %* - *A' J *G' #@ *G (> * .-% *.' $@' #@%E. @#' -# @T @#1' -# >E@ ' . D % T+ - " ' *.' $@' %@-*' -' DG -% *.' $.7 ' .-' *G@' >E@ ' #.> -%) AE -') ' "H ' : A%*7% @ ' -' @ A' / D* >' *.' *G % @%D E*' @' J % .7-#' $A' *G@' % . # @ % %@-*' *.' %@@B' G >' %@ *@#' .-' G % @E %D.E ' DG ' -' *G@' D@>@*@ A' . ' @*@T<' * *7% .-' *G@' EE -' ? A' %7 .7-#@#' $A' >@>W $@ % . ' G % .DB' % *G@%@ @-#@ /.7 @#' *.' E .*@D*' G >' G@*G 7%*' G >%@ ' . J #' @%*' *G@A' %G.7 #' %7 @' -' G % %*@ #' -# J % *G7% $@W G@ #@#' @/@ ' . ' G@' D.>E - .-% J@' % ' % - ' % $.#A' J % *@ J #% @>./@#' $A' *G@' G % -% *.' *G@' 7%7 ' E D@' . ' $7 ' . ' *G@' $ %G.E% . ' *G *' E@ .#' *G@' -@ 6G$.7 -6' D@>@*@ A' . ' %*7% ' -#*G@' -@ G$7 -6' D@>@*@ A' JG@ !*G@A' @ ' G % 6 E@*7% ' -# I@ D %% >7% ' J@ *G' $A' 7%@$ 7% ' G@ **@ ' J *@% *.' : A%*7% *G *' G@' G # %@-*' *.' @EG -7% ' .-' G % @ 7% '*.' D.>>7-D *@' J *G' *G@' % * D% -# D -% ' d @-* @ * -6' G > e' -# ## @%%@% G % -@J' D. @%E.-#@-*' ' J A' *G *' %G.J% *G *' *G.76G' G@ B-@J' G >' *.' G. # *G@' % >@ / @J % J *G' G % E @##D@%% . ' G@' D.7 #' @DB.-' .-' G % *. @ -D@' -# %A>E *GA') 7%@$ ' 88 ') ' / ' b<OH .*G -6' @> -%*.' $@' *. #' . ' *G % E D D' E.E@' @TD@E*' *G@' D D7>%* -D@% . ' G % > *A #.>' JG DG' EE@ '*.' G /@' $@@-' % . .J% ' G@' @>E@ . ' @ -' *G.76G' *' %*' *. @ -*' *.J #% *G@' G %* -% ' G #' @ #A' $@ . @' *G@' DD@%% .-' . ' : A%*7% ' . $ ##@-' *G@ ' @%. *' *.' *G@' D@>@*@ @%' -# / % *@#' *G@>' J *G' $ - %G>@-*' ' -#@ ' *G@' @# D*' *.' *G % @ @D*' . -A% 7% . ' @T -# ' G #' $@@-' $ - %G@#' *.' @EG . ' -# AE -' *.' 7 7$ % ' 7*' -' *G@' >## @' . ' *G@' A@ ' Qb ' JG@-' @ -' J % > -6' . ' G % @ % -' J ' G@' %@-*' ' @%D E*' *.' *G@' @- *@' . ' > 7DG' %@/@ @ ' >E. *(. #@ -6' $ %G.E% E @%*% ' -#' #@ D.-% *.' $@' %7>> A' @T@D7*@#' (%@- *. % -#' .*G@ ' E@ %.-% ' . ' -B' *.' $@' / % *@#' J *G' .%%' . ' # 6- *A' -# 6..#% ' -#' .-' *G@ ' @ 7% ' *.' @-.7-D@ G %* - *A' J *G' #@ *G (> * .-% *.' $@' #@%E. @#' -# @T @#1' -# >E@ ' . D % T+ - " ' *.' $@' %@-*' -' DG -% *.' $.7 ' .-' *G@' >E@ ' #.> -%) AE -') ' "H ' : A%*7% @ ' -' @ A' / D* >' *.' *G % @%D E*' @' J % .7-#' $A' *G@' % . # @ % %@-*' *.' %@@B' G >' %@ *@#' .-' G % @E %D.E ' DG ' -' *G@' D@>@*@ A' . ' @*@T<' * *7% .-' *G@' EE -' ? A' %7 .7-#@#' $A' >@>W $@ % . ' G % .DB' % *G@%@ @-#@ /.7 @#' *.' E .*@D*' G >' G@*G 7%*' G >%@ ' . J #' @%*' *G@A' %G.7 #' %7 @' -' G % %*@ #' -# J % *G7% $@W G@ #@#' @/@ ' . ' G@' D.>E - .-% J@' % ' % - ' % $.#A' J % *@ J #% @>./@#' $A' *G@' G % -% *.' *G@' 7%7 ' E D@' . ' $7 ' . ' *G@' $ %G.E% . ' *G *' E@ .#' *G@' -@ 6G$.7 -6' D@>@*@ A' . ' %*7% ' -#*G@' -@ G$7 -6' D@>@*@ A' JG@ !*G@A' @ ' G % 6 E@*7% ' -# I@ D %% >7% ' J *G' 4.*G@ % ' J@ @ $7 @#' -' *G@' D@>@*@ A' JG@ !*G@A' @ ' G %

DD.7-*' . ' *G@' .DD7 @-D@' % 6 *G@ @#' .>' AE -4% D.-*@>E. A' @**@ ' *.' 7DD@%%7% T) * "H' 1' d : %*7>' 7*@>' -' D.@>@*@ .' - > #< /@ %7>' %D * %' @*' D7 !' @.#@>' ,7 *7>e' ' d D7>' @.' # D.-@%% 7 *7. (e' -# .>' *G@' < > % -@' -%D E*.-' -' *G@' E E ' D AE*' . ' *G@' D@>@*@ A' . ' %*7% ' . ' JG DG' ' @J' 6>@-*% G /@' $@@-' .7-#' *G@ @' $A' @' .%% ' -#' JG DG' J % ' . 6 - A' % . .J %(

3 ' K '1 ' ' ' ' ' " ' ' ' ' ' ' ' 8 ' ' 'K ' ' ' @ ' ' ' ' ' T @ J' ' 1 ' 'K ' ' ' ' ' K ' K ' ' ' ' A ' ' ' ' 'K K ' ' ' ' 'K ' ' ' ' '1 1 ' ' M d ;P ' ,,.3+,3 <

G *' *G@%@' /@ %@%' @ @ '*.' : A%*7% ' -#' -.*' % %%7>@#' -' *G@' D*%' . ' *' *@EG@-' *.' G % E @#@D@%%. ' %' % * % D*. A' %G.J-' $A' E% 7% T+, J' 3. ')34' -., ' G *' G@' J % $7 @#' *G@ @' %' @TE @%% A' %* *@#' -' *G@' $@ -' * .67@' . ' 9 *A %' %' J@ ' % ' *@ ' 7*G. * @%(-# *G@' %* *@>@-*' %' D.- >@#' $A' -7>@ .7% ' .-' *G@' J % ' *G@' D AE*' -' 7@%* .-' -' JG DG' *G@' -> @ . ' : A%*7% ' % E . > W -@-*' G@' -@' d' @' E.% *7% e' CD ' > A' $@' * B@-' *.' @ @ ' *.' *G@' . , 3 ' .-' JG DG' G@' G # % *' JG@-' .7-#' $A' *G@' %. # @ % ' JG DG' G # $@@-' @>./@#' J *G' G % $.#A' *.' *G@' E E ' D AE*' I. ' *G *' *G@' D@>@*@ A' . ' @*@T* *7% ' J % *G@' @ ' %D@-@' . ' G % > *A #.>' % D.-D 7#@#' .>' *G@' -D@-*' * #' .-' *' *G *' @ @D*' -' DD. # -D@' J *G' JG DG' -' . *. A' J % ' *@ J #% $7 *' .-' *G@' %E.*' d' D.@>@*@ 7>' 7$' #@D. *7% @%*' : A%*7% e (-# D.- >@#' $A' @E @%@-* * .-% ' . ' G >' -# G % DG ' -' *G % D@>@*@ A' 7-#@' .-@' JG DG' % *G@' @6@-# ' -@' .' *G@%@' E D*7 @%' @E @%@-*% G >' %@ *@#' -' G % DG ' ' $..B' -' G % G -#' -#' *@ D.-' %* -# -6' $A' G >' G@' * # * .-' *G *' G % *J.' #@ D.-% ' 6 E@*7% -# I@ D %% >7% ' J@ @' $7 @#' *G@ @' *@ ' >' *A #.>' % 7EE. *@#' $A' -' -%D E* .-' .7-#' *G@' @#6@' .-@' .' *G@' 6 /@%' d' ' ' >' @ 6@ ' & -7 @%' 6 E@*7% I@ D %% >7% e') . *GD.*@ ' 4 .!< " ' E' ONH' G@' .> -' 9 *A . .6A') 76' FH' >@-* .-% .7 ' %7$<#@ D.-% ' & -7 7% ' 9 6-7% ' --.D@-*7% ' -# *@EG -7% ' % %.' $@G@ #@#' J *G' *G@ ' $ %G.E' -# $7 @#' -' *G % D@>@*@ A' JG @' *' 6G* A' %% 6-% *G *' . ' %W *7% ' % *G@' @%* -6<E D@' . ' *G@' $ %G.E' G >%@ G@' D D7>%* -D@%' . ' *G@' >*A #.>' . : A%*7% @ # @ @-* A' 6 /@-' -' *@ ' DD.7-*% ' *' >$.%@' T ' 1 .' (4- ' ' a^H' %E@ B% . ' G % G / -6' $@@-' @#' *.' : A% *' G % E D@' . ' @TD@7*.-' *@ ' . > ' 7#6>@-*' -#@ 6 /@% ' # .67@' $@*J@@-' G >' -#@ 9 % ' #@ D.-' 7 @-*7% ' -' JG DG' *G@' **@ ' #@% @% *.' # @' J *G' G % $ %G.E' JG.' D.-W %. @% G >' $A' E . > % -6' *G *' G@' J . . J' G >' -' *G `@@' # A% J *G' 6 @ *@ ' 6 . A' *G -' G % . J -' @' .%% ' @D.-D @% *G % DD.7-*' J *G' *G@' D.-W D 7% . -' .*G@ J % @' /@#' *' % % G.J -' $./@' *G *' G@' J % $@G@ #@#' -' *G@' D@>@*@ A' *% *' $A' %7EE. % -6' G >' *.' G /@ $@@-' @#' *G@-D@' *.' 7#6W >@-*' -#$ .76G*' $ DB' . ' @T@D7* . -' E% 7% @ @D*%' *' >$.%@4% %*. A' % -D.-% % *@-*' J *G' *G@' - @ @-D@' . >' *G@' >% -@' -D E* . -' *G *' G@' J % $@G@ #@#' *' . -D@' . -' *G@' %E.*' J *G.7*' * ' -#' E7*% *' #.J -' *.' *G@' G@*. D ' D. .7 <

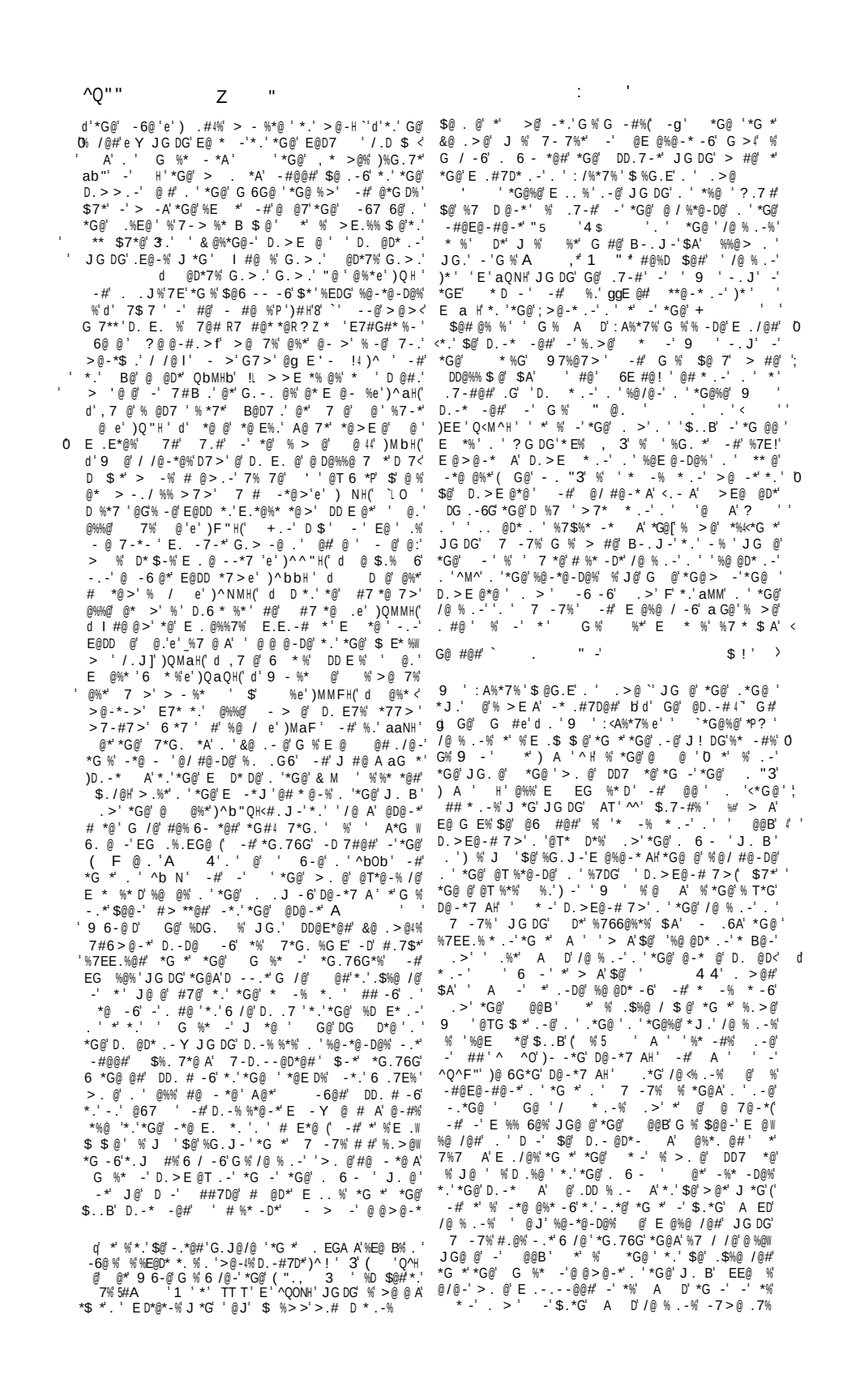

-%* -D@% .DD7 ' . ' %@-*@-D@%* *.5JG DG' ' %D E₩ *7 ' *7 -' %' 6 /@-' JG@ @' -.-@' 7DG' EE@ %' -' *G@ ! -'≟ -# JG *' %' > . @' % 6- D -*' . ' *GZ' - -@*@@-'%@-*@-D@% $./@' D *@#' .-*' *G@' * -' % @T >E @% . ' *%' G %* .4DG D*@ ' '$ *'*J .')MN' -# F"f @' .7-#'%.>@' *@ A !'%.>@' G' -' *@ @#! E@' -'.-# . '.*G@ ' A '/@ % .-(/@ . ' *G@>')F' Q" bb 5Q ' MMFf -' $.*G ' @-D@ *' . .J%' . ' D.7 %@' *! $' *G@' G %* -' @ @>@-*' J %' E @%@-*' -' *G@' D.>>.-' . 6 - ' . ' *G@%@' *G @@' /@ % .-%(-#' >. @./@' *' EE@ %' *G *' 7 --%# #' -.*' -#7 !@' -' *G@ % >@' *@@-D@' . ' G %* -' D. .- -6' -' G %' * @ *>@-*' . ' G % 7*G. ' % *G@' A -' * - E*. %' # #(*' *G@' % >@' * >@' *G@ @' @' E. -'*%' *' JG DG' 'D. -3' E % -' . 'G %' @-#@ -6' J *G' *G@ %' E .A@G'*G =' G@' % J@ ' % *G@A' .DD % .- A' # #' *G@' J . B' . ' * -% * .-' J *G' ' G %* -' $ %' ?G@-' J@' -# d *G@' *G 7 e' -' *G@' %@ -' aN' . 'JG DG' *G@ @@B' %' E @%@ /@#' $A' . EGA A' 5 3' (. ' %H #%$%' 5*&/' ' '. @/CT' D 5 -' ' 7#/E/'(F@./' JG@ @' $!' *G@' (* ZG %' 3 -' -# *G@' A D') A-' H ' ' < ')l`G@ 3',. ' , - - eH'Œ .' 6 -' -' a"Q' . ' E@ H 7 - % 6 /@%' 3 -' %' #.@% %.'"= ' 'JG @' -' A ' J@ -#' &H&RA')d ! J @#6@' . '* 7*GeH

0 G@' # *@' . '*G@' A D'/@ % .-% % 7-B-.J-'$7*' *G@A` @' E .$ $ A'. #@ ' *G -'*G@' * -' *G@ aT *>6' 9 'JG DG' D.-* -' *G@>' 'JG. @' . ' & * >. @' *G -' *J@ /@' -.*' @@ .- -6' 9 ' . ' @T* D*%H' *G @@' *<' @ %*' @' . '*G@' % T*G'D@-*- A ' EE@ '*.' $@'D#@ /@#' .>' 'D.>>.-' DG@W *AE@' . ' %G.J') >.-6' > -.' / * .-%H' D.%@' 6 @@>@-*' . '*@T*'%.' < % *G@A'D.-D #@' -' @T*@-*' @/@-' -' E %% 6@% *G *' @' D @ A' D. 7E*' <9 . @./@' *G@A' ' # @' .>' *G@' * -'3-' *G@' % >@ @T*@-% /@' .> %% .-')%% ' aa<OOH' -' X@' @ @' E *' . '..B' ' -#' -' *G@' * -%E.% * .-' . ' -@ A' @ ' 7 -* *A' . ' > **@ ')% ' MbO' MbN' MFa<a^QH *.' ' *@' E *' . '*G *' $..B(-' >E@ @D* .-' JG DG' -.' #.7$*' %' *.' G@' @TE -@#' $A' *G@' .%%' . ' ' @ ' -#' *G@' D.-%@ 7@-*' #%E D@>@-*' . '*G@' D.-76 *@' @ ' . ' *G@' DG@*AE@' JG DG' J %' *G@ @ .@' E .$ $ A' @ #A' -' .#' 9 ' JG@-' *G@' %*' D.EA' J %' > #@' I *G@ ' *' EE@ %' *G *' *G@' *@T*' . ' *G %' -D@-*' DG@*AE@' G #' $@@-' -6@#' $A' %.>@' @# *. ' JG. ' G / -6' @-' -' J *G' *G@' *J . ' T@ %.-%') A ' . ' -# A ' H' @ #A' #@%D $@#' @ DG' $@ -6'*G@' - >@' . ' : A%*7%<Y -# -6' *.' E@ D@ /@' *G *' *G.76G' # @ -6' -' J. # -6' *G@A' J@ @' -' D*' $7*' *J .' * -% * .-%' . -@' E * ' *G@' .*G@ ' D. >E @*@' . ' *G@' % >@ . 6 - Y< .-@# *G@>' *.6@*G@ ' #%' I %*' -# @D.-#' ..B% . '*G@' " -' 'G - C-*D.>E @*-6' G % D.>E * .-' $A' ** DG -6' *.' @ DG' '%G. *' EE@-# T' . '%7DG' % > '%@-*@-D@%* %G@' D.7 #' D. @D*' @ %@JG@ @' -# %7$. - -6' ' G #' ..B' D.>E.%@#' . ' B@' > *@ `' *' % D @ '*G *' *.

6 /@' * >@' . ' '*G@%@' E .D@%%@%' . ' * -% * ! ' @# * -6' -# D.EA -6' *' %' G # A' E.%% $ @' *.' %% 6-' *.' @ *G@ ' . ' *G@%@' /@ % . -%' '# *@' *@ ' *$ - a"" ' *' . J%' *G@ @ . @' G *' *G@%@' A D' D /@ % . -%' D.- >' *G@' .E - .-' *G *' *G@' d' : " 4 -' ' : A%*7%' e' J %' . 6 - A' ' G %* -' J . B(' -# *G@ '@/ #@-D@' %' -.*' >@ @ A' . ' J@ 6G*' $@W D 7%@' . ' *%' -* 7 *A' $7*' >. @./@ ' %' $@ -6< D@ * - A' -#@E@ #@-*' . ' *G *' A @ #@#' $A' *G@' * -'/@ % .- D. .$. *@%' *G@' **@ ' -#' %' -' ;*7 -' D. .$. *@#' $A' *' G@A' E ./@' -. @./@ ' *G *' *G@' * #' -.*' -#7 !@' -' *G@' % >@' *@@-D@' . ' G %* -' D. .- -6' -' G %' * @ *>@-*' . ' G % 7*G. ' % *G@' A -' * - E*. %' # #(*' *G@' % >@' * >@' *G@ @' @' E. -'*%' *' JG DG' %D $@%' *G@' :" 4 -' *.' '$ %G.E' . 'S.>@' E @/ @#' -' *G@' %*' *' -< @ A' # *@' -# J %' -.*' -/@-*@#' $A' 7 .7 (' JG.' -#@!' @D. #%' *' $G*' @TE @%%@%' -.' .E - .-' ' .-@' J A' . ' *G@' .*G@ ' D.-D @ - -6' %' * 7*G Ø ' G@' ' + + ' - 7%*' G /@' $@@-' B-.J-'*.<&@ .>@' . ' -' *G@'%@-*@-D@' JG DG') %' $./@' >@-*' .-@#H' G@' *J D@' 7.*@%' G@' #.@%' -.*' . $A' *G@' @-#@ -6' . ' 7 -7%' 9 -A%@-*@GD@%' . ' *' @' *$' $@' .7-#' %D **@ @#' *G .76G' *G@' @ A' D. '@D* $-%' . ' @>$EG -@%' *)` @7%' -#' .*G@ %' % ? @ ' %' -' *@' ' JG DG' @' D@ * - A G %* -' %7DG' .%' *G@') . ' . ' 9 T!E 7%' *G@' . -@%%. ')%@/@-*G' -*7 AH' -#' *G@' D.>E ' *.>' . ' @. 6 #@%' -#' -*.- -%' 9@ %%')@@/@-*G' .'*J@ *G@' D@-*7 AH' 9 .%*' .'*G@%@%@-W *@-D@%' @ EE@ ' -'*G@' * -'(' @J' -'*G@' A D' .- A(' $7*' %.>@' -.*@#' $A' *G@' @@B' D. @.*. %' %' d' . ' @T*7%' e' EE@ ' *.' G /@' @%D E@#' *G@' * -% *. %' 9 7DG' 6@' E. *.-%' . ' *' @' @>$.#@#' -' -' -.-A>.7%' 9 C4' . '7-W D@ * -' # *@' @-*' *@#' /J5* ' .!D><)E7$ %G@#' $A' . %%.- #@' @DD .*.< @D ' *' ' EE' ^QO Y ^MaH' D.-% %* -6' . 'NM' %@-*@-D@% < . 'JG DG' -.' @%%' *G -' bN' @' *.' $@' >@*' J *G' @ *G@' -' *G@' * -' *G@' A D'aQ' . '*G@>' J *G -' *G@' %*' aN' %* -# -6' . '*G@' >.%*' E *'). @-* -7.7% AH' -' *G@' % >@' . #@' @' *G *' . ' 7 -7%' $.7*' *G@' % >/' -7>$@' EE@ ' %.' J *G' B@' . #@' -# D.-* -7 *A' 7' . EGA A4%') - ' (. ')J **@-' D D 'Mb"H' -.*' %' 7.* . -%' $7*' .*@ /' J./@-' -*.' *%' %7$%* -D@' 7*' *G@' @ @%*' B J-' D* * .-%' $A' - >@' . ' *G@' 3' : " 4 -' . ' @T*7%' e' -# -' @/@ A' @%E@D*' *G@' >.%*' >W E. * -*.DD7 ' 'D@-*7 A' $@ . EGA A' -' *G@' ? * -6%' . ' 6@-' G@%@' @' %.' -%* 7D* /@' *G *' *' % J. *G' JG @' *.' 6 /@' *G@>' *' @-6*G ^' G@' %*' *' .7-#' -' G ' * %@' "-' + -C-*/ 'M"')E' OFMH(' JG@ @' -' @ * * -6' G % #/@ % A%' %%@ * .-' *G *' G %* -%' J@ @' $ ##@-' *.' 7%@' @%G' % ..#' G@' D *@%' *G@' 7*G. *A

%@-*@-D@' J@' -# -' . EGA A' 3' 'Ma' 9@A ' ' 2' <' 3" ?1-')DE' A' 'Q" ' ^ H' -' ^OO 7 -7%' % 7- -*@ 6 $@' $7*' A' ')^O' FH' D. @D* A' @-#@ %*G@ @@B' JG DG' %@T* -*' G@ @' %.' > ' -%* -D@%' @ A' 'a' F -#O(' A' 'AF ^O' -' ^OM A' ')a ^Ff' J *G' 7* -7%' 6G* A' @-#@ % / <./#./(6 -%*' A' ')^O' FH' JG DG' > A' @E @%@-*' @ -6' / ./#@*' .' -'Q F' *' > A' $@' *G *' JG@ @' A ' ' ')Q^' FH' 6 /@%' d' .'$@ 7*A' . 3 'e' JG@ @' 7 --%G % `E .E . ' @ e' *G@' * -% *. ' . J%' ' > % @ # -6' 3" " ' . ' " " ' 7*' *G@ @-#@ -6') A ' ' ^M ^QH' . ' @/*% $A' d' %G.@ e' -%*@ # . ' d' .-- @* .-'e') FH' % ' >@ @ $ 7-#@ ' -# % ' %* -6@ .-@' - >$7DG' % A ' ')QF Q^H' D. @D* A' * -% *@% *G@ % >@' J. # -' MO^' ' *' @ %*' .-@' D %@)^QMH' A' ' ')^a ' QOH' @- $@% -%*. D. @D*' *G@' @-#@ -6' . ' ;' . ' C; ' %@ .7% -*@ E. *.-' -' *G@ * -')QM"H' -# '% 6G*.-@' %G. * A' *@')QM^H' -# -.' D.7-*@- -D@ .>' @ *G@' A D' 7*' 7 F' -# FQ' JG@ @ *G@ .-A' 6 /@' > % @-#@ -6' > #@ $A' 7 -7%' .DD7 % 5., C-' . ' ;I, I "C *$.*G' A D' /@ W % .-% . @' J -*-6'

' ;

*.' T*7%' ' %' 'E.%% $@' .-@' -#' G %' .7-#
#/.D *@%(A@*' *' %'G #' *.'$@ @/@'*G *' 'G %
$@' * 7@' 6@-'%G.7 #' G /@'.>'**@#'*.'#@% 6- *@'*G@'
@ *7%' JG.>' G@' g..*@%' %' $ %G.E'. '%.' 6 @ *' '
DG7 DG' G7%' *' EE@ %' *G *' . ' *G@' *J.'
G %* -' E@ %.- 6@% *.' JG.>' *G@' 7*G. %G E'
G % $@@-' ** $7*@#'.-@' %'.7*. ' *G@' 7@%* .-'
-# *G@' D >%' . ' *G@' .*G@ ' *G.76G' E.%% $@'
@' -.*' .-A' -.*' E ./@#' $7*' G #A' E .$ $@'
@*' *G@' - 7*G<D@-*7 A' $ D *. ' . ' *G@' . e
-' EE @-* A' B-@J'.7 ' :" 4 -' %*G@' J. B' . '
T*7% ' . ' -'G %) - '5 ' ; '8') -%DG4%
@#- ' E' ^"O(.E' -6 ' H' G@' G %' $ #' *G@'
%B '*.'6 /@' %.>@*G -6' . ' /@ %> *7#@' *.'G %'
. 6@ A' - .#7@-6' @-*@-D@%' F' -# ^FF
* ' @%% %7DD@%% 7' @' *G@' **@>E*%' JG DG'
G /@' $@@-' > #@' *.' #@-* A' *G@' 7*G. ' % '
G@ *G@-' EG .%.EG@ ' *' %' * 7@' J@' G-#' -'
&@ .>@4%* -% *.-'. '*G@'+, " . "'. ' 7%@$ 7%'
7 - # @ ^N b H *G@'@-* A'd': A%*7%'_. '
T*7%]' A , .C-' , - ,2-' 6-.%D *7 (e'
#' %.' -' A-D@ 7%' E' Nb`Q' ! :# .! %
821 " -' JG DG' -.' #.7$*' E @%@ /@%
G@' ->@' % J **@-' $A' 7%@$ 7%' -#' > B@%' *
E .$ $@' *G *' &@ .>@' *@ @#' *' J *G' ' / @J'*.'
G@' #@- D *.-' . ' *G % E@ %.-' % *G@' : A%*7%'
)s(T*7%H' . ' *G@' :" 4 -' 7*' . ' *G % EG .`'
%.EG@ ' -.' .*G@ ' * D@' %7 / /@%(-#' *' %' # @'
*.' D.- @D*7 @' % @ ' #.@% ' *G *' G@' > A'G /@'
$@@-' *G@' 7*G. ' . ' *G@' G@ *G@-' J. B' .-' JG DG'
G@' D. @D .-' * -% *@#' $A' 7G-7% J %' $ %@#'
-.*G@ ' E@ %.-' G %' $@@G' D.- #@-* A' 7EG@ #'
% *G@' * 7@' D > -*' . ' *G@' 7*G. %G E' $A' @
T1 - " ' (, *') , #A@ -* ^FO^H' . J @#'
$A'&' ' I $ D 7%' 9 .%G@ >' -#' > -A' .*G@ %'
Y! T* 7 %' ' .> -' EG .%.EG@ ' @T*. @#' -#'
. *@-' D *@#' $!' @-@D ' JG.' #@%D $@%' G >' %
D.>$ - 6' *. D' J *G' A*G 6. @ -'#.D* -@' -#'
>@-* .-@#' $A' -A'5 ' -' O *' T/ ' Q ' QOaH'
-# 7* DG'5A *' "' I ' ' ' @' %' @D. #@#'
*.' G /@' #@D -@#' *G@' . @' . ' &7 7%' @% ' *.'
> B@' G >' '%@- *. ' JG DG' D*' >E @%' *G *' G@'
J %' ./@' *J@-*A< /@' A@ %' . ' 6@' -' *G@' A@ '
a '! ' -# ./@ '%@/@-*A' *' *G@' # *@' %% 6-@# -'
*G@' +, " . "' . ' *G@' E >@' . ' d @T*7% *G@
*G 6. @ -'EG .%.EG@ e' ?@' - @ ' *G@ @ . @ '
*G *' G@' % E .$ $ A' -.*' *G@' E@ %.-' #@%D $@#' -'
G@%@' J. #% $A' 7%@$ 7%' -# EE @- A' @W
6 #@#' $A' &@ .>@' %*G@' 7*G. ' . '.*:" 4 -'
' -D @-*' 7*G. *A' % 6 -%*' *G@' *G@. A'
JG DG' ** $7*@%' *G@>' *.' *G %' @T* 7%(-#@@#
G@' D' *G *' J % -@/@' G@ #' . '7-* ' E7*
. J #' $A' @' -' ^FO^' % >.%*' %7 D@-*' *.'
@.-#@>-' *' *' % G # A'D @# $ @' *G *' 'J. B'
' . 6 - A' E7*' . J #'7-#@ ' '- >@' %.' D.-W
%#@ $@' %*G *' ' @T* 7%' @T*. @#' $A' 'J *@'
%.' J #@ A' @ #' % @-@D '-.*' .-' A' % ' 6 @ *'
G -B@ '$7' %' *G@' .7-#@ '. ' '%DG.. 'D.7 #' $@'
* -% @ @#' -' E.E7 ' DD@E* * .-' .>' *%' * 7@'
7*G. ' *.' ' .> -' $ %G.E' @% #@%' 6@-'
7 -7%' -# &@ .>@' B@' - >@' *G@' 7*G. '
: A%*7%' T*7%' . ' @T*7%Y -@/@' @T* 7%' G@'
DD.7-*' >. @./@' JG DG' @-@D ' 6 /@%' . ' *G@'
EG .%.EGA' . ' @T* 7%' *G *' *G.76G' D.-/@A@#' -'
*G@' @@B' -67 6@' *' J %' .> -' -' >. %'
-# *G.76G' E . @%%@# A' A*G 6. @ -' E *..B'
6@ A' . ' *G@' *. D')d' @D % /@ $ %' A 4 " -'
>. $7% e E' TT Q('d / D@*' -@6@* 9% e'
) ' T / ' Q%' ' %7 *%' *G@' DG D*@' . ' .7'
:" 4 -* JG DG' $' # %* -D* A' @@B' . ' G@' A*G W
6. @ -'%DG.. ' >.# @#' $A' *G@D - 7% .-'. ' G %<

* -')D@ * - A' -.*' . ' *. DH' *@ DG -6' 6 -'
' A -6'. ' @T* 7%' E @%@ /@#' $A' @-@D 'd' - 4'
E 7%' -.-' E.%%@' 7 >' $.-7>' / 7>e' 5) '
T /'^^H'$' @-' .>'*G@' E7 @' %@ %>' . ' *G@'
:" 4 -' -#' - A' *G@'.- A' %@-*@-D@' . ' *G@'
:" 4 -' JG DG' G %' -' EE @-*' @%@>$ -D@' *.'
-A*G -6' @D. #@#' . ' *G@' *@ DG -6'. ' @T* 7%' $'
@ A' D.-D 7% /@'@/ #@-D@' *G *' G@' D --.*' G /@
D.>E.%@#' *G@>' ' *' $' *G@' %*' . ' *G.%@' D *@#' $A'
6@-')%' ^"NH' JG DG' * @ *%' . ' *G@' 7%@' .'
- > ' ..#' ?@' @ -' .>' @-@D' 5) 'D/
^OH' .-' *G@' 7*G. *A' . ' G %*@ > %*@' .* .-' JG.'
J %' 'E7E ' . ' @T* 7%' *G *' @T* 7%' $%* -@#'
.>' - > ' ..#' -.*' .-' *G@' 6 .7-#' #' #. J -'
$A' A*G 6. %' - >@ A' *G@' #.D* -@' . ' >@*@>W
E%ADG.% % ' $7*' $@D 7%@' *' @#' *.' D 7@ *A' %@ <'
-#7 6@-D@' -#' - 7 A' *.' G@ *G' +-. J -6'
*G@-' *G *' $@' *G7%' * @$ A'D.-#@>-@#' *G@' E D* D@'
J@' D --.*' %7EE.%@' G >' *.' $@' *G@' 7*G. ' . ' *G@'
@-*@-D@' -' JG DG' *' % E .-.7-D@#' *.' $@
d' -# @ @-* e
G@' / @J' #/ -D@#' $A' **' 5 ., '3 -' A, -'
. "-* ^ FMH' JG.' **@>E*@#' *.' E ./@' *G *' *G@'
:" 4 -' @' *G@' J. B' . ' *G@' A.7-6@' @T* 7%'
%.-') %' $' %7EE.%@#H' . ' *G@' @ #@ ' -# %7DD@%%. '
% G@ #' . ' *G@' @T* -' %DG.. ' %@@>%' *.' G /@'
.7-#' -.' %7EE. *@ ' *' %' G # A' J. 'G' JG @'
.' # %D7%%' . ' @/@-' >@- .-' *G %' *G@. A' - %>7DG'
% $%. 7*@ A' -.*G -6' $' B-. J-' . ' *G %' @T* 7%'
JG.%@' /@ A' @T %*@-D@' -#@@#' %' $7*' ' > **@' . '
D.-@D*7 ' *G.76G' E .$ $@' - @ -D@
* %' *.' $@' -.*@#' *G *' 7%@$ 7% 5' ') ' / ' QO('
. .J@#' $A' @ .>@' ' I -' 888' b"H' - >@%'
' @T*7% %.-@' . ' *G@' G %* -' J *@ %' . ' *G@'
@ 6-' . ' @/@ 7%') ^NM<Q :' -# 6 /@%' *G@' * *@'
. ' G $' E -D E ' J. B' 1"' , ' -C . "'
-#' J@' > A' G@ @' @> B' *G *' 9 T >7%' JG.%@'
@T* D*% . >' *G@' :" 4 -' d' . ' @T*7%' e' G /@'
$@@-' $./@' >@-* .-@#' -' G % ., ' .-' .W
-A% 7%' *G@' @.E 6 *@' 5 ' (- ' ?, ' D' / '
E' QM H' ##7D@%' d @T*7%' *G@' @DD @% %* D '
EG .%.EG@ e' % G / -6' @TE @%%@#' -' .E - .-'
D.-D@ - -6' *G@' @ -6'. ' .#*.' *G@' % >@' @ @D*'
% *G *' JG DG' G@' 7.*@% .>' d @6. A' *G@'
*G@. .6 - e' %D *' D-' ' -' !' >- " -' . @' '
" ? 2' ' "' J. E #*' 2 ' " '
> @' .*G -6' . ' *G % % .7-#' -' *G@' :" 4 -'
$7*' *G@' #@% 6- *.-' G@ @' EE @#*.' @T*7% E* A'
#@%D $@%' ' G %*$-' J *@' * - @#' -' @-* @'
J %#.>' %7DG' % *G@' $ -D@' . ' E .$ $ *A'
-D -@% 7%*.' %7EE.%@' *G@ ' 7*G. '*.' G /@' $@@-'
-#' ' > A' J@ ' $@<*G *' .*G@' J. B%' . ' *G@'
% >@';J *@' J@ @' B-. J-' *.' 9 T >7%' G@'
+ C' . ' G@# @%7' D %% -6' G >' % ' @@B'
J *@' . '*G@' *G' D@-*7 A' %% 6-%*.' G >' J *G

*G@' :" 4 -' 1% G ; I' @ * %@' d' 1X' , -'
, ' 2' .' @ /' 9 ' -' *G@' * %G

' ' * ' ' ' ' ' K ' ' L
' ' ' 9 .S ' & ' ' ' '39,'
81 +' ' ' 1 ')' ' & ' '
0 ' ' ,O+ 9-+ _ < ' ' ' ' ' ' '
'*' '

' +('(! ' ' # ' ' ' ' ('
.V ' 45,+' ' 4S' 3 ' < 1)' '
* +' & ' ' ' ' ' ' '
* '& ' ' ' ' 1' ' ' ' 1'
' '

g 8 ' ,G05,' ; J ')< ' ' *) ' ' '
7 'I' ' ' ! # ' ' ' ! ' ' ' ! \ '
B 'O 3/' ' 1 ' E) ' ')' ' '
' ';$ 1 +' J S+' '400<

9 7%@7 >') ##' ^aF^Q ' . ' % T*G' . ' %@/@-*G' D@-*7 A#' E @%@ /@%' @T* D*%' -' A D' <. >' -

d'8"- C. "' 1 ! s s (% II' . ' 9 ' :A%*7%

$ %G.E' . ' .>@'e (' -# -' -.*G@ ')^Q^bb'@ 6G*G' D@-*7 A#' J@' G /@' E. * .-%' . 4 -') - ' . ' *G@' % >@' E@ %.- 6@

-'d' " , ' . ' : A%*7%' $ %G.E' . ' .>@ e' %' .7-# -' > -A' 9 ! ' J %' E -*@# -' *G@' 9 .-*@' 9 %% ' *' .>@' ^bNa' -# %6 /@-' $A' @- 7#.*') 'E'MN H' -' * -' %%@> - '*G.76G' DD@E*-6') 'a H'&@ .>@#% 7#6>@-*' D.-D@ >-6' *G@' :" 4 -' -# 7 -.%' -D.-%%*@-*A' %D $@% *G@>') ' aQNH' J *G' *G@ " , * *.' ' *G<' D@-*7 A' $ %G.E' JG.> ' 6 -%*' ' *G@' @/ #@-D@' G@'%7EE.%@%' *.' G /@' $@@-' ' A -' %' @6 #%' *G@' :" 4 -* *G %' / @J' % . ' D.7 %@' >E.%% $@' G@' " , ' -#@@#' %' . ' *G@' A -' *AE@(' $7*' *G@ @' % -.' #.7$*' *G *' *G@' : A%*7%' JG.%@' - >@' *' $@ %' J %') %' *G@' 9 ' *@%* AH' 7-#@ W %*..#' $A' *G@' A -' G7 DG' *.' $@' ' .> -' .-* ' G7%' J@' -# - EG. @' d'. ' @>@-*' . ' .>@ e' d'. ' &7 7% $ # .E' ' .>@ e 1' *G@' @ %.-' @ -6' %' @TE -@#' $A' ' A -' 7*G. *A') E' %%@>' ' aM"H' *G *' *G.%@' E @ *@%' -# .*G@ %' J@ @' $@ @/@#' *.' G /@' @ *' d'D -.-%' -# D.>> -#>@-*%e' JG DG' J@ @' @>$.# @#' -' *G@' > -A' A D' - EG. @' *G *' $@ ' - >@%' DD. # -6 A' . ' ' *G@%@' - EG. @' *G *' . ' : A%*7%' .-@' $@ %' *G@' @ *7 @' JG DG' > B%' *G@' ` : " ' *7 6Ae' . ' *G@' A -' 7%@ Y' *G *' *G@' ? - ". C-' %' % # -.*' .- A' $A' *G@' E@.E @' # $7*' %.' $A' *G@' E @%*' # D.-%@D * .-'(JG DG' D*' D. @%E.-#%' J *G' *G@' .> -' @D. #' -' *G@ ' A " . -')% T*G' D@-*7 A#' *G *' : A%*7%' ' d'D.-%* *7 *' 7*' -*@' D* .-@>' - . 3 -' ". "-' E.E7 7>' GA> -7>' #@D -* @*' ". C-' ". C-' ". C-' 4 " -' "-' ,' e')E 3' bF' bO' 7DG@%-@%' @#-' ^ FH' G %' %' ' -.*@J. *GA' D. -D #@-D@' @W > B $ A' D.- > -6*G@' A D' * # *.-' JG DG' E @ T@%' *G@' - >@' . ' : A%*7%' *.' *G %' - EG. G@' $@%*' @# *.-' . ' *G@' :" 4 -' %' *G *' . ' #@>@ %*@')^ OMH' *.' JG DG' *G %' * D @' %' 6@ A' -#@$*@#' *' 6 /@%' *G@' .- A' D * D ' *@T*' . ' *G@' /@ %.-' . ' 7 -7%' J *G' ' * -' * -% * .-' . ' *G@' A D' /@ %.-%' -#' ' D. W @D*.-' . ' *G@' @> -%' . ' *G@' . 6 - ' @@B' 7 @ ' *G -' %' @ %@JG@ @' *.' $@' .7-#' .' *G %' @# * .-' ' $. /@' @ @ @-D@%' @ *@' -' G %' . @6. > @- ' G@' #@D -@%' *$' D. > > *' G > %@ ' *.' -A' #@ - *@' 7#6 > @-*' .-' *G@' 7@%* .-' . ' 7*G. %G E' $7*' G@' 6 /@%' >E @' - . > * .-' D.-D@ - 6' *G@' ?. B' @%E@D A' *%' * -' . > ' -D 7# -6' 7 ' E * D7 %' . '*G@' 9 '@>E .A@#' .7 *@@-' -' -7 >$@ ' -#. ' *G@' E -*@#' @# * .-%' '*G@%@' **@ ' *G@' @ @%*' %' *G *' . ' $%*@>')^b"QH' - . J' /@ A' @(JG DG' J %' . . J@#' -' ^b"O$A*G *. G >E@ -%' 7%7 A DD.7-*@#' *G@' 3 ' " -* -#' *@ J #%' $A' %@/@ ' .*G@ %' J *G -' *G@' % T*@@-*G' D@-*7 A' >.-6' >. @' @D@-*@#' * .-%' *G@' >.%*' >E. * -*')$@% #@%' *G.%@' @ #A' >@-*.-@#H' @' *G.%@' . ' $@')^OQbH' -#' . ' @ '5 ' 1 -.' : * ^ ^N' *' ' E' Qaa H' $.*G' . ' JG.> ' %% 6-' *G@' J. B' *.' T*7%' '*G@' **@' G. J@/@' **@>E* -6') @ ' E' T /H' *.' D.>E .> %@' $@*J@@-' *G@' D >%' . ' G@ *G@-' -#' G %*' -' 7*G. %G E' G@' *@%*' %7EE. *@ %' . ' *G@' / @J' . ' @' JG.' %D $@#' *' *.' *G@' @ #@ ' @T* 7%' @' @ %*@A @' JG.' G %' E7$W %G@#' ' I @-DG' /@ %.-' . ' *G@' :" 4 -' J *G' -.*@%')^ aMH' -# 97 DG' -' G %') 4 "

A, - , C4' : . *') F" H' '*G@' G %*. -%' . ' EG .%.EGA' 7DB@' ') @ .#' ' E*' ^' $ D' ' D' Q' %' Q' =H' M' aH' . . J %' @' -# I $ D 7%' 6 -%*' $@' . -'*G@' % #@' . ' @T* **%(**@ ')*' / ' $B' T ' D' M' E' ^OQH' #> *%' *' ' E.%% $@ *G *' G@' > A' G /@' $@@-' *G@' 7*G. ' . ' *G@' . 6 - ' J. B' JG DG' G@' $@ @/@%' .' G /@' $@@-' @D %*' $A' ' G %*' -' G -#' -*.' *G@' %G E@' -' JG DG' *' @ DG@#' 7 -7%(V@ @ ')E' FONH' G. #%' *' *.' $@' D@ * - A' ' G %*' -' J. B' $7*' E D@%' *' *@' -' *G@' %@D.-# D@-*7 A' -# D.- @D*7 @%' *G *' *G@' J *@' >@ -*' G %' J. B' . '-.-< G %*' -%' % J@ ' %' G %*' -%' -# *G@ @ . @' %%7>@#' *G@' - >@ . ' @T*7%') -.*' @T* 7%H' *G@' A*G 6. @ - ' @ -#@T') %*' / . ' ' E' aFQ' .G-4%' * -% H' #/ -D@%' ' B@' .E - .-') E' 7%' ' ') '/ 'QO' $. /@ D *@# H' J #') %*' ' 8- # $B' / ' E*' ' %' MH' %' .-@' -' *G@' 7-*@- $ @' .E - .-' *G *' -' *G@' A D' -' *%' *G @@' $..B%' % 6 /@-' *.>' *G@' 9 ' -' 6 #@%' *@T*' J@' G @' *G@' * 7@' -# . 6 - ' . >' . ' *G@' : " 4 -# *G@' E .#7D* . -' . ' d' ' @@B' . ' .> -' EG .%.EG@' JG.' G *' -' *G %' $..B' $@D.>@' G %*' - e' J. B -6' . -' *G@$ ' . ' *G@' @ >. -' . -' *G@' 9 .7-*' -# *.@' J * -6%' . ' *' & >@%' -# *' &.G-' '#') -' ' @%%' #@6 @@H' . ' *' 7 (' -# *G %' EG .%.EG@' G@' D - #@-* A' #@-* @%' J *G' : A%*7%' ^ ' %G.E' . ' .>@ @@ *G@ * D @' " * ' = =' -' *G@ @ ' I' 0$ ' ;' 3 ' :

_&' J]

I '%.-' . ' % #' -# 6 -#%.-' . ' #J -' B -6' . ' . *G7>$ ' @' J %' $ E* *@#' $A' 7 -7%' *' . B' . -' %*@' # A' ' FQO') @# ' ' ') ' ^aH' -' *G@' #@ *G' . ' #J -' -' ' FMM' G@' J %' * B@-' *.' +@-*' -# *G@-D@' ? % %@-*' . ' ## * .- ' % @*A' *.' 6.$@ *' B -6' . ' I -D@' *.' $@' $ .76G*' 7E' -' G %' D.7 *' @' # @# *G@ @' -' G %' DG #G..#') F' ' TT H' & ']

' ? ' @6-7%' ' .7*G' ? @% $.7*' *G@' D .%@' . '*G@' b*G' D@-*7 A' @' > @# 9 # A-' # 76G*@' . ' . * > @ ' $A' J _" >' G@' $@D >@' G@ #' . ' .-@' . ' *G@' G. A' > @%' . ' ? @%' @'). ' > . @' E .$ $ A' G %.-' ##.-H' J %' E * .-' . ' *' *G ' *.' JG.>' G@' 6' /@' D. @6@' *' @ J@-*') . ' @@%' ? .% *' ^MQ' ^Fa' QMM' % (' ? ' & ' @@%' + 4 ' ' ' M"^' b " H'

_&']

+ - (- (Z' 14$ $' $; ;"' $ "' $;* I' $$ *' . ' *G@' > .- %*@ A' . ' *4 @ T' -@ ' > .6@%' G@ I ' ' 3 ' 5 (-* ** $7*@# *.' *' @6. A' . ' .7 %' -# D. -D # -6' J *G' > 7DG' *G *' G@ % A%' -' *G@' - '9 ." . C4* %E .$ $ A' *G@' J. B' . ' ' > .-B' . ' *' @ T' $7*' %' 7 @' . ' @ @ @-D@%' *.' > D@%' *G -' *.' G %*. D ' E. -*%1' *' EE@ %' *.' $@' $ %@# .-' *' @6. A4% -.*@%' -# *G7%' %/ 7 $@' %' B@A' *.' *G@' D. > E. % * .-' . ' *G@ ' > @# @/ ' /@%' @ T' JG.%@' - >@' %' * E %@# @# 7%' -# # 7%' J % > -' *' >.6@%' . '-.$@' E @-*%

^Q"F I I V '

>@#' &7D7-# %' -#' @ 6 ' *' -' @ A' 6@'
G@' $@D >@' -' **@-# -*' -#' *' %*' DG -D@ . '
*'*G@'D.7 *'. ' G@.#@$D *'B -6'. ' 7%* % ' @'
*G@ @' ** D*@#'*G@' **@-* .-'. ' D@* 7%' $ %G.E'
. ' @/@%' -#'$A'G >'G@'J %'* -@#' -#' %@#
*.'*G@'E @%*G..#') @6' 7 ' ' - '9 " '2'QN'(
I*' ' 3'DD'^<bH' ' @' J %' @6. A#% DG @'
- . > -*' %' *.' *G@' D*%' -' G %' >@>. '3'
- ". 'O. ' ? 2 4 4' -. ') @6' 7 '
I 'A 4*D'^OH' -#'J %' -' #/ %@'. ' --<
* >--%' B -6'. ' 7 67-#A') @6' 7 ' ' - '
9 ".*/ ' QOH' -' G@ -6'. ' G %' *G@ %'
#@ *G' G@' @*7<-@#' *.' >.6@%' *.' D.-%. @' $ %
>.*G@ ' @ 6 ' JG.'#@/.*@#' G@ %@ ' *.' ' D.-W
/@-*7 ' @') @6' 7 ' ' - '9 ".*T'QN' -#
& '3 ' : ' + " ' D' ^"aH' JG @' @T' .'
*G@' * >@' @* @#' -*.' %. *7#@' @' *G@-' @W
*7 -@#'$7 *' *G@' >.- %*@ A'. ' * -' -# 6 /@
G >%@ ' 7E' @-* @ A' *.' E A@ ' %*7#A' -#
D*/@' $@-@ D@-D@' %' * >@' J %' .DD7E @#' .'
G@' >.%' E *' -' D.EA -6'.7*' $..B%' JG DG' G@
'#%* $7*@#' >.-6' *G@' -@6G$.7 -6' DG7 DG@%
-# >.- %*@ @%' -#' -' 6/ -6' >%' *.' *G@'
E.. 1' DD. # -6' *.' *G@' I ' B' 3# G@' %.'
#@#' *G@>' $A' -7>@ .7%> D @%' @' %G.J@#'
'%E@D ' #@/.*.-'*.' *' 9 *-' -# G %' %G -@'
JG DG' G@' .*@-'/ %*@#') @6' 7 ' ' - '9 ".
/ ' ^F(' ' ('B' (' ' D' MN' ' D' Qa'
a 'B' 3'D' ^N'% H' -# G@'$@ 7@ *G@#'*.'*G@'
>.- %*@ A' *' .7 %' *G@' E.%%@%% .-'. ' ' G %'
6..#%'>.- %*@ @%' -#%'CD') G@'? - 4 "C4'
' 3' " "-*E7$ %G@#' %*' $A'
9 $.-' - 'Q" ' -# -.J'$A'9 6-@ *'& '
T2 '^^aM'% ' %'.'% -67 ' -*@ @%*I' *' %' % #
*.' G /@' $@@-' J **@-' -' *G@' @ @/@-*G' A@ ' .'
6@$@ *'B -6'. ' 7%* % ' @' 'bOQ' $A' *'
@T' .'G >%@ ' -# G %' >.*G@ ' -# @ *@ %'
>.%*' > -7*@ A' -*.' *G@' # @ @-*' .>%' .'
E .E@ *A' $@ .-6 -6' *.' *G@' * 7%*H' *' @T'
@#' 'bN^' 7EJ #%' .' @ 6G*A' A@ %' .' 6@
)*' D' 3' D' MMH' -# J %' $7 @#' -' *G@'
DG7 DG' .' *' A' $A' G %.J -' -6@>@-*'
)ZF' 'MaH1' G@' %@@>%*.' G /@' .7* /@#' I.*7<
-*7%' JG.' J.*@' -'.#@ 7E.-'G >') @-' I.*7<
-*-%' (-'/'D' QQ' -'9 6-@'A '& ' TTT/ '
Q"Q' 7DG@%-@' '-'9 ".' . # 'a FH' %'
@ %*' % 76'Qb' -# G@' G %' 6 /@-' G %' - >@*.'
*' @T' -'*G@' E./-D@' .' @--@' 7*@'
) G@'E > A' 7*G. *A' %' @6. 7%' 7 .-@-%%'
' -'9 ".* T' D' QN' $ %@#' .-'*G %' % I 'B'
3'* ** $7*@#' *.' *' @6. A' -# 6 /@-' $A'
9 $.-' 'BB> B' ' 'MaN'% 'SA' . ' 'BB'
76' '^O'% ' -# $A' 9 6-@'A ' & ' TT'
^^^N'% ' G@' . ' ' ^ Q' % ' 6 /@' %.'
-.*G@' @' .>' 9 $.-' " ' /' ^Na' % '
$ %@#' .-'*G@' % >@' >*@ ' @@' '-' & '3'
' 9 ". * ' MFa<b(' @ @ ' " ' . ' T'
MQa<b(' .-7%' ""' ' bNb' DD' b<N H
_& ']

I I ' ' ?@%G' % -*' .' *G@' % T*G'
D@-*7 A'%.-' .' 9 J -'#@%D@-#@#' .>' #@'
@A> 76' -# .7-#@'. ' -%*A -' -' > W
*G@-%G @' -# -%*A -' -'+ #-. %G @' @'
J %'$ #D' @-#. ' *' @ .' -#%7EE.%@!'*.'$@'
*G@' 7*G.' .'%.>@'%* -2 %'@-**@#') " " "'
+ "' + "4 '5., C' ' "# E' (2' .,
' Qa' bF(' ? >%' A ' (' FbQ(' @@%' - >@#' / 7')^aH' JG.' /@#' -' *G@' %*
$ -,'BB' ^F^'Qb^H' @' %'E .$ $A' %*A -' *J@-*A' A@ %' .' *G@' b*G' D@-*7 A' @' J %
$ %G.E' .' 9 6 >' %' @E @%@-*@#' -' .' 9 . < #@/.*@#'*.'D.-* ./@ %A' %'G@' J %' %.'*G@' 7*G.'
6 -J64%' %*')VHb'& "3*$A' @@%'FQb H'_& '] , ' ' 4 "-' C3 ' ' ?, ' '
+, - "# *@ A' @E7$ %G@#' $A' > DB' -' G %
? - 'C' I, -C.,C" "# #' ' *'M' @E2 6

' %G'% -*' 1($ $ I'

V ' #7B@' .' # - ' -' '
bNa' @6. A'*G@' @ *' J .*@' *.' G >' E %-6'
G >' .' > B -6' *' 'D.-# *.-'. ' E@ D@' J *G' *G@'
$ D -@%'*G *'*G@A'%G.7 #'$@D.>@' G %* -%'
-# %B -6'G >'*.' G@ E'*G@' >%% .- @%' G@' J %'
%@-# -6' *G@ @' 5) ' /'Qa H' _I']

V ' 6X $. ' X ' 7*ADG<
D 2 1'*G@'*G *A<%@/@-*G'$ %G.E'.'&@ 7% @>'
DD. # -6'*.' -*.-')I %*' 4' 'MaMH'G@'%7DW
D@@#@# A>@- @7%' -'*G@' ^a*G' A@ ' .' .D @W
* -' 'QN' -# *@'G / -6'%*'Q'A@ %'J %'
. .J@#' $A' @ >.-' 'MM"'' *@'G 6 ..<
6 %*%' -' #@ -D@' .'DG .-. .6A' -# G %*. D '
B@ G..#' %D $@'*.'V $# %*G@'D.-/@ %.-'. ' *'
9 7 D@ -#'*G@' G@$ -' @6 .-' @' %'D.>>@-W
>. *@#' %'V >#%' -'*G@' .> -' 9 *A .6A'
I@$ N') 7%@$' ' ') '/ 'MQ('+, "*c7%DF('+, "'
' "'5' -*.-'9 - ' 4 "*'MaMH' _ ']

V ' ')^H').*G@ J %@' X >'
*G@' .7 *G' $ %G.E'.'&@<7% @>' G@'D.>>@-D@W
>@-*' .' G %' @E %D.E *@' %' E D@#' -' *G@' ^a*G'
A@ '.' -' .' ^^Q') 7%@$' ' ') '/'b'
E EG -' ' ' T/ 'Q"' +, "' 4 "' 7%@$ H'
7*ADG 7%')Mb^H' %% 6-%' %@/@-'A@ %'*.' G %' @E W
%D.E *@' ' _ ' H

V ' ')QH' $ %G.E' .' @% @ ' %
- >@# $A'*G@' -.-A>.7%' 7*G.' .' A 3 -'
" "-') $' 'DD'^^ ^M(' 9 6-@'A * 'bN^H'
% G /-6'E %%@#' -'. D 'D.-#@>-*.-'.-'*G@'
@-*- -%' -#'*G@' *. @>@*@%') ' @-*- -'
%@D*H' .'%7DG' $ %G.E' . ' @% @' G.J@/@' %'
- >@# $A' 7%@$ 7%' . ' -A' @ A' J *@ ' G@'
@6@-#'*G *'> B@%'*G@'E7$ D -'. '&@ DG.') 7B@
T T' Q< H' $ %G.E' .7-#'-' *G@' @>@-*-@%
) .-' ^(' . ' FbH' %@@>%*.' E.-*'.'*G@'
% >@'E@ %.-'$7*' %' *..' *@'*.' $@* 7%'J.*GA'
) @',7@-' 1' +, -* 'bM H' ' _ ' &

V ' ')MH' >*A' -' @%*-@'.-'
&7-@' O' J *G' EG @7%' -' *G@' E@ %@D7*.-' .'
.D @*-') 7%@$' (' A ' D' ^H' -' *G@'
(" 4': .C4* ./'^ 'G@' %D @#' '
#@ D.-' . ' # ' G@' D*%' . ' *G@%@' > *A %'
@' E -*@#' $A' %%@> -')QON'-' aH' @@ %.'
7- *' D*' " ' _ ' &

V ' ')aH' E7 /@A. ' .' *G@' >.-W
%*@ A'. ' $@-- ' -' MaO' JG@-' EG.>7%# @#'
-# >@-*.-@#' -' *G@' @'. ' G@.#. @'*G@'%7DW
D@%%.'. ' DG.>7%') . ' . ' BB ^a'9 'M"b('
I*' 7 ' $' 'D'QNH' _ ']

0 V ' ')FH' ' *@*%@' %*A @#'
+ "-C " 4' R .., ' +, - "' ' 4'
A, - ,'& ' ? -' -' ** $7*@#' *.' '>.-B'
- >@#' / 7')^aH' JG.' /@#' -' *G@' %*
*J@-*A' A@ %' .' *G@' b*G' D@-*7 A' @' J %
#@/.*@#'*.'D.-* ./@ %A' %G@' J %' %.'*G@' 7*G.'
' ' 4 "-' C3 ' ' ?, ' '
+, - "# *@ A' @E7$ %G@#' $A' > DB' -' G %
? - 'C' I, -C.,C" "# #' ' *'M' @ E2 6

Q 'h V ^Q"O

^ M'JG DG'G@' @6 #% %$%@#'7E.-' -#' @W
E .#7D-6'*G@'/@ A'J. #%' -# 67>@-*%'. '*G@'
-*<&@J %G' *@ *7 @'. '*G@'Q-#'D@-*7 A(' -#'
%E@D A'. '*G@'. -6'. .%*' . ' -64 ' '
A -.'H $ ' * G ' G@' : "- "-'
O.' !DDG @7%'%G.J%'*G@'%*A @'. ' 67>@-*' 7%@#'
GA' G %*' -' D.-* ./@ % %*%' %' 6 -%*' *G@'
6 -% . ' *G@'a*G'D@-*7 A' *' %#/#@#' -*.'
G @@' $..B%' G@' %' @E @%' *.' *G@' 6 -'
.$ @D*..-%'. ' E. -7%' *G@' %@D.-#' @TE.7-#%
G@'#.D -@%' -#'*G@'*G #'*G@'E D*D@'. '*G@'
G %*' -' @ 6 .-' -' *G@%@' $..B%' J@' -#'
/ .7%'D D7>%* -D@%'JG DG'G@E'*.' T'*G@'#*@'
. '*%D.>E.%*.-' G7%'*G@' 7*G. ' @7*@%*G@'
/ .7%' G@ @%@%' JG DG' $ #' %@-' E . '*.'G %'
>@' @' >@-..-%' '*G@' @ #-6'.-@%'#.J-'
*.' *G@' -%' -#' ./ * -%' $7*' >B@%' -.'
@ @ @-D@'*.'*G.%@'.'*G@' @ 6 -%'. ' @%*. -%'
G@'E 6 -' @*. *%'.-'*G@' G %* -'*G@' #. * .-'
E #*.'*G@' >6@%'.'*G@'@>E@ . %'JG@-'E @%%@#
7$.7*' *G@' #. *.-'E # *.'E 6 -' #.%' G@'
< G %* -' @E @%') ' Q H' *G *' *G@' D7%*.>' %' '
/ D .7%'.-@' -#*G *' *G@'E @%*%@-#@ /.7'*.'
@E @%%'*'$7*'E.-*%'.7*'G *'G@' G %*-%'#.'
-.*' #. @' *G@' > 6@%' J *G' -D@-%@'-. ' E E@'
*G@>.-'*G@ ' * %'*.'$@'J. %G EE@#(' 'E.-*'
JG DG' @ @'D@/@ A'>- 6@%*.'>% @E @%@-*'
!/ 'aQ H' %' / 6 7%% -D*.-@# -%*@ #. '
@ @D*-6'*G@' #. *.-'.'>6@%' @' @ @ %'*.'
*G@' -%*7*.-%'.'>.- %*D%>'JG DG' J@ @'*G@-'
E # A' @T*@-#-6' -' 7' -#' >@ *% *G@'
*G *@-6'%E@D*'.'E. *D ' %' G@ @' %
'6@*#@ '.' -D#@-* ' - .> *.-' .#@#'
-'*G@%@' # .67@%'D.-D@ - -6'*G@' -*@ - 'D.-<
';#*.-' *7 ' -# 7% 6@%' .'*G@'DG7 DG' $.7*'
*G@<'A@ 'a"" ' G@' *>#' $..B' * @ *%' .' *G@1
%7$ @D*.' -* DG %*' -# G %' @TE@D*@#' EE@ W
-D@'JG DG'*G@'J *@' @6 #@#' %' *G@-' >> W
-@-*' G@' + "-C "-' J '$@'.7-# E -*@#'
-' 6-@4%' A ' & # *' TT' D.(^"F^' J *G'
4 .G@ A4%'@ -@## %%@ * *.-'E @ T@#' @ @'
#'.'6/@%<'7' - A%%'.'*' _ ' ']

V ' ')FH' ## @%%@# $A' %#.@'.'
`D 7% 7>') $' '@EE'MNO'MN H' _ ']

V ')^H' $%G.E'. ' @ ' -'
@%*G' @D7-# ' *@'*G@'</%*.' *' $$ %'
.'.-%-*.E@' JG.' G # $@@-' #@E7*@#' $A'
@*@' E * DG'. ' &@ 7% @>'*.' A' $@. @'
&7%*- -' *G@' >E./@ %G@#' D.-# *.-'. ' @%W
*-@' -' D.-%@ 7@-D@'. '*G@' /6@%' .' *G@'
> * -%') * ' B' <* D' ObH' DG %' J %'
EE. -*@#' $A'*G@' @>E@ .'. -*' D.>> %% .-@'
J *G' -*.-7%'. ' %D .-'*.' / % *' *G@' /6@#'
%* D*%' -# *.' @E. *'*.'G >'.-'*G@ 'D.-# *.-'
J *G' $@ *A'*.' @>*' *G@' >E@ ' * T@%<' -#
<*.' D 7%@' *G@' % D @#' $7 # -6%' #@%* .A@#' $A'*G@'
> * -%' *.' $@' @$7 *' *' *G@ '@TE@-%@' J *G'
%% %* -D@' .7*.' *G@' >E@ '* @ %7 A')I @7 A'
/ @' MQ' D' QNH' @' 7$%D $@#' *G@' D.9@>-<'
*.-'.' -*G >7%' -'b F') $$@'/'Q MH')*@'
<,7@-'1 '+, -* 'FNN H' _ ']

V ')QH'%->>@#' D $ % D7%'
$%G.E'. ' *A@-@' -#' -'@DD@% %*D 'J *@'
;.'*G<H F*G' D@-*7 A' @' %*7# @#' EG .%.EGA' *'
@T -# ' -#D / ' J' *' @A .7*' @'*G@-'
$@D >@' $!E'. ' 9 *A@-@'*G@' D E * ' .' *G@'
% -#. ' @%$.%' @'J %'E @%@-*' *'*G@' D.7-D'
Z ' .-%*-*-.E@' G@ #' 7-#@' @-- % 3' MMF'
JG@ @ -*G >7%' @/@ 7% -#*G@'.*G@'DG@'.'.'
*G@' @@! <J@ @' @.-#@>-@#' @' E7$ %G@#

*G@' *# .J-6' ?. B%'(<g!)H ' <# %#.67@' D @#'
44 "C-* JG@ @-'G@<'#%D7%%@%' J *G' ' # %D E@'
.' >>.-7%'*G@' @T -# -' EG .%.EG@ '*G@'
#.D* -@' .'*G@'@*@ -*A'.'*G@'J. #'<)Q H'
@%@' 6 -%*' *G@' 9 -D$@ -%')MH' @' %'
@DB.-@#' >.-6'*G@'D.>>@-**. %' 7E.-' %'
.@'<)I $ D')F' 1 * @#' @%'*' T'
EE' FMM<Mb' I.'G%'J. B%'%@@' 9 6-$('A' :'
' TTT/'D.'^"^^H' @@-@T' *D@'_ ' &

' V ')MH'7%7 A'%*A @#' : $'
-# #@%D $@#' % $ %G.E'. ' @ *@-@'D D('ba"'
-#' 7*G.' . ' -' DD @% %*D ' %*. A'-' A D'
@T*@-#-6' .>' .-%*-*-@'*.'*G@'*J@-*@*G'A@ '
.'&-%*- -'*G@' %*'E *'#@ /@#' .>' .>>*@%'
G@'%@D.-#' .>' G@.#. @ -#'*G@'*G #' @ (-6'
G%'.J-'@TE@ @-D@' 'E -*@#' 6>@-*.'
' -'G% . 'I 'O 2'+ ''T' G@'@-*@'
J. B' G% $@@-' #%D./@ @#' >.-6'*G@' ** ''
9 ' *' % #@%D $@#' -' ? 6G*4% + ' '
(' '^"aF' *'G % $@@-'E -*@#' -'*J@ /@'
$..B%' -' " ' . *+*' ' #@-'^ O"'
$A' -#'(JG.' G.J@/@' G % %G.J-') @'
EE'/G'T H'*G *'*G % V-D$ % % #@-*D 'J *G'
DG % . '9 *A @-@'*G *' G@A/ .*@' -' @@B'
-#'*G *' .'*G@'*J@ /@'$..B% G***' /@') </ H'
@ #7@'*.'G>' ? 6G*5/'.'E'^^QFH'>@-*.-%'
*J.'.*G@'* D*% J **@-'$A'G>Y/2' ' @'.'
% *G'. ' D@*@' -#' '- */@'.'*G@'#@ *G'.'
G@.#.$ 7%' $ %G.E'. ' &@ 7% @>' @@' %%@>'
'>' 'ba<FQ' G %G %*. A' %'. *@-' 7.*@#' $A'
/ 6 7%' ' ') ' , ' f

V ')a H 'E * DG'. '&@>% *@>'
'F"N<FQN') -*.-'A - ' 4* 'bb H'JG.'
DD. # -6'*.' G@.EG -@%< - %* % -%' -#*G@'
G .-D.-' @T -# -7>'%7DD@@#@# 8-4' -'*G@'
%@/@-*G' A@ '. ' G.D %' 'F"N' -'*G@'%T*G'
A@ '.'G%'E * DG *@'*G@'#@/ %* *-6' >%'.'
G.%.@%' '. ' @ % ' @ DG@#'*G@'J %'.'*G@'
. A' *A'JG DG' @' *@'^'# A%%'% !@'J *G'
' .%%' .'^O&H""' /@%'>. @' *G -'#.-'@'*G *'
-7>$@'$@-6' @#' J A' % % /@%' G@' D.-W
7@. ' %.'$@D >@'E.%%@%%@#. '*G@'>.%*% D @#
* @ %7 @'.'*G@' G %* -'J. #'*G@'J..#'.'*G@'
* 7@'D.%%'JG DG' G@*..B' $ DB' J *G' G >' -*.'
@ % ' %' '> 6 D '* %> -' -#' DG %J *G'
'.'$@' *%'B@@E@' -#.$ E -' 9.#@%*7*' $$.*'
.'*G@'9.- %*@ A'. ' *' G@.#.% 7%'J %' EE. -*@#'
/ D '. '*G@'D E*/@'E * DG' *@'^A' A@ %'
D E*/*A' DG %J %'%@*' *' $@*A' !' @W
7 --6'.'&@ 7% @>' 3'FQ 'J *G'*G@'G .J@#'
@ D' @%7>@#'G %@E %D.E '#7*@%'JG DG'G@'D.-W
-7@#.'@T@ D %@'* 'G '#@ *G JG DG' DD. # -6'
*.'*G@' @@B' 9@- @'.DD7 @#' I@$ 'Q^' a3'FQN<'
>>@# *@A' *@' G % ' %' E %.-@'>'
@ % ' DG %' ## @%%@#' '@**@'*.'G %P'%G@EW
G@ # @%%' .DB e' 4 2? '. #* -#*.'*G@'
.*G@'DG7 DG@%'JG DG'G #%7 @@'C>'*G@'-W
. #.' G.% .@%' -#d *G@'. EG -'DG # @-' @*'
-'*G@>e' DG %#@%D $@%' G >%@ ' %'J.*<'
7 ' 7J@ G% - C -' ; C G -'R ; ' V VL'
G1??1 ' @' # J%' *@ $@' E D*7 @'. '*G@'
>. 'D.-#*.-'.'*G@' @> - -6'E.E7 *.-'.'
&@ 7% @>' JG.>' G@' DG 6@%' J *G' 7T7 A'
/ D@' -#6.# @%%'D @@%%-@%%'. ' . ' @' #W
>.-%G@%*G@>'*G *'%.' ' .>' *%@ $@-6'.'
-A' 6'.# #@@#%' .'*G@ '.J-'*G *'*G@A' J@@'
%E @#' .# G # *G@'$@@-'6 D.7%*.'*G@>'%
@E .$ *@%'*.'6/@'*G@>'*>@' .' @E@-*-D@' -#
>@-#>@-*' .' @' @*'*G@>' E .*' $A'*G@'
J --6' G@ ' -#@ ' -#' -.*' .6@*' .#'
*@ $@' -#6>6-%%'<JG DG' *G@A' G #'6.' >#@<

%@ @# A' @%D E@#' @' 6.@%' .-' *.' @- -#' *G@>' *G *' *G@ ' - ' *G@' D E* /@%' J@ @' %* ' .-@ $.#A' -#' D %' .-' *G@>' *.' %* @*DG' .7*' 'G@ E -6' G -#' DD. # -6'*.' *G@ ' $ *A' -#' D.-D 7#@%' J *G' ' >./ -6' #@%D E* .-' . ' *G@' D E* /@%' 6 @AG@ #@#' >@-' J #.J %' - -*%' ' @ .J'E %.-@ %' @ .J' % /@%' #@%@ / -6'*G@ 'D.>E %% .-' -#*G@ ' #' G %' @**@ ' J %' %*'E7$ %G@#'$A' .>$@G%' %' -' EE@-# T' *.' G A%.%*.>' 3C. "3 -' -' ' ^Fbb ' *' %' *.'$@' .7-#' -'*G@' 'A C4' @#' 76#' T ' N a' -#' 9 6-@' A *' @ ' @D' :/ 'E %' Q ' E 3' MQQO<MQMa ')I $ ' F ' L .' : ' FMb' @' , 7 @-' 1 ' +, -* ' QaN ']

V' ' ')bH '$ %G.E'. ' . ' -' @%* -@' 3-' D@-*' / * ' G@ @' %' -' @E %* @' @T* -*' .>' @*@ ' 9 -%7 '*.' V DG %' D.-D@ - -6'*G@' .#A' -# ..#' . ' G %*' -' &. -' ! %D ' .EE' *' ' E ' Fbb' %' ^O^Q ') @' , - D-' 1 *+, - ' b " H' _ ' ']

V ')FH ' $ %G.E' . ' . -@' .>' .J' M"' ' Oa^' *.' ^a' 9 DG' ; ' ObQ1' @ @D*@#' .7 ' # A%' E A' *@ ' *G@' #@ *G' . ' G %' @ E @##@D@%%. ' @6. A' ' @' J %' ' @@B' -# *G@' %.-' . ' .-@' . ADG .- 7%') - %* % H' G@' D D7>%* -D@%' . ' *G@' * >@')%@@' - # ' H' E DD 7#@#' -A' D.- > * .-' . ' *G@' @ @D* .-' $A' *G@' T DG' . ' /@-- ('-. ' J %' *G %' *.B@-' . ' .*E@4%' E. * D ' %7$ @D* .-'*.' *G@' @ %*@ -' @>W E@ . %' @/@ ' *@ J #%' @%7>@#' G@' . # D.-' O J %%7DG' %' *.' >./@' >-A' . ' *G@' .>$ #%' *.' -@D* .-' $@*J@@-' . -@' -# .-%* -* -.E @' J %' -.*' G.J@/@ ' %.' ' *G@. @* D A' $ .B@-' I. ' V g! < %' *@ 'G %' DD@%% .-'%@-#'*G@' D7%*.> A' %A-.#D ' @** ' *.' *G@' -.%* -* -@E. * -' DG7 DG' -# @> %% @%*.'*G@' @>E@ . '.-%* -' * -7%' G@A' .7-#' *G@' >E@ ' D *A' -' *G@' E.%%@%% .-' . ' *G@' 7%7 E@ ' * $ %#7%' $7*' @W > -@#' *G@ @' * ' *G@' @>E@ . 4% @%*. * .-' -' *G@' **@ ' E *' . ' *G@' A@ ' OaM' JG@-' G@' %@-*' . ' *G@>' -# 6 -*@#' *.' *G@' E.E@' 6 @@ $ A' *-' G %' @ 7@%*' > ! @' *G .76G' *G@*!' *G@' E@ E@*7 ' E.%%@%% . -' . ' *G@' D@# A>EG @' -# . %') - %* % `RR' 'V DG H' *' J ' $@' %@@-' $@ . J' *G *' V DG %' G # >@ - JG @' #.-@' *G@ @>E@ . ' 6..#' %@ / D@' -' DG@DB -6' *G@' .>$ # B -6 4%' -*@-#@#' -/ % .-' . ' *G@' @T DG *@' . ' /@-- ' JG DG' J %' * ' -D 7#@#' -'*G@'@>E @ ' V DG %' .-' G %' DD@%% .-' *.' *G@' %@@' .7-#' *G@' %' .' * A' -' '* .7$ @#' %* *@' G @%% 9 *@ ' JG.%@' E .*@D* .-' 6 -%*' *G@' .>$ #%' *G@' E @/ .7%' >E@ G # >E . @#' -# JG.' G # (*' @-6*G' @%E.-#@#' $A' %@-# -6' -' @>$ %%A' *.' .>@' G # # @#' D*' QQ' G@' .>$ # B -6' 7 *E -#' JG.' G # @* @#' .>' *G@' .> -' *@ *. A' *@ ' *G@' / ' . ' G @%' 9 *@ 4%' @> %% @%' %* ' @* -@#*G@' .7 ' D * @%') >@ ' . * @' . > * 7 >' -# @ H' %@ 2@# $A' G >' *G@ @ -(' -# G@' J %' E @E -6' . ' -.*G@ ' -W / % .-' @D@-*' @/@-*%' G # $@@-' %7DG' %*.' -W D@-%@' G >' 6 -%*' *G@' .> -%1' . ' % >7-#' *G@' @/. *@#' #7B@' . ' E. @* - >' JG. ' J *G' *G@ #7B@' . ' @-@/@-*7>' G # $@@-' E .*@D*@#' 6 -%*' G >' $A' @6. A' ' G #' J *G' #' . ' ' .> -' >A' @D./@ @#' G %' #7B@#.>(' $7*' G@' $ # @#' *.' 7 ' G %' @6@#' E .> %@' *.'*G@' E.E@' JG.' G # #@#' G >' . ' @D./@ -6' %.' . ' .>@' *G@' .7 ' D * @%' .@% # JG DG' J@ @' G@ #' $A' 7 *E -#' V DG %' *G@ @ . @' > >@# *@ A' *@ ' G %' DD@%W % .-' %@-*' -' @>$ %%A' *.' *G@' .>$ # B -6' JG DG' .$* -@#' .>' G >' ' E .> %@' *.' @%*. @ $@%@' .7 ' D * @%(' $7*' -' D.-# * .-' EE @-* A . ' G %' $@ -6' #@#' -%*@ # . ' $@ -6' .EE.%@#' $A' *G@' .> -' . D@% 6 -%*' #7B@ % >7-#' 7DG' #' J %' 6 /@-' -# *G@' @7# *. A' #7B@' J %' D.>E@ @#' *.' %7 @-#@ ' G >%@ ' *.' *G@' B -6' 7*' *G@' **@ ' %* # B -6' -'G.-.7 $ @' @%D. *' *' % #' J %' %@-*' *.' D.-#7D*' G >' .-' G %' J A' -# *G@' B -6' G >%@ ' D >@ .7*' .>' *G@' D *A' . ' -*@ >-' 5? 4 ' *.' >@@*' G >' G@ @' *@ ' %@ / D@%' -' *G@' DG7 DG' . ' *' @-*-%' *G@ B -6'.-' *G@' . J -6' *7 # A' -' ' E / *@' -*@ / @J ' J %' %.' >./@#')J@' @' *. #H' $A' *G@ E.E@4%' E .7%' @. 7@-D@'*G *' G@%. @>-A' D.-D@#@#' *.' G >' -.*' .- A' *G@' .7 ' D * @%' $7*' %.' *G@ E E ' E * >.-A' *G *' G # $@@-' %@ 2@#' -' *G@' $ -@' *@ *. A' .-D 7#@#' ' * @ *A' . ' E@ D@ J *G' *G@' .> -' #7DGA' . ' *J@-*A' A@ %' -# 6 -*@#' %.' *G@' $@ *.-' . ' *G@' .> -' E W %.-@ %' *G *' G # $@@-' * B@-'#7 -6' E @/.7%' G.%W * * @%' 7$%@ 7@-* A' #7 -6' *G@'. # - * .-' . ' '$ %G.E' -' *G@' % >@' DG7 DG' . ' *' @-* -7%' *' J G DG' *G@' B -6' J %' E @%@-*' J @' @' - . >@#' 7 *G@ ' *G *' *G@' %J@@*-@%%' . ' *G@' E.E@4%' E A@ %' J %%7DG' %' *.' >./@' >-A' . ' *G@' .>$ #%' *.' *@ %(-#' %.' *G@' *' *G@' E.E@' .-@' 7-# A' -/ *@#' *G@' B -6' *.' # --@ ' -# @D@ /@#' G >' J *G' %7DG' %J@@*-@%%' -# G *A' . ' G@ *' *G *' *G@' **@ ' #@D @#' *G@' -@/@ ' @>@>$@ @#' G / -6' $@@-' @-*@ * -@#' %.' J@ ' V DG %' *G7%' %7DD@%% 7 ' @*7 -@#' *.' .>@' JG@ @' J *G' *G@ %%@>$@#' E@.E @' G@' @*7 -@#' *G -B%' *.' G@ /@-' G / -6' / % *@#' -# @D@ /@#' E.%%@%% .-' . ' ' *G@' D@#@#' D * @%' .-' G %' ? A' 7*' *G@' E@ D@' *G7%' >@ #@' J *G' .>@' # #' -.*' -/. /@' -A' D@%% * .-' . ' 7 *E -#%' #@% 6-%' 6 -%*' *G@' @T DG *@' 6@-@W A' DD. # -6 A' -' OaM' G@ -/ #@#' *'*. B' E.%%@%% .-' . ' *G@' D * #@' . ' @%@- ' -.*' ' .>' /@-- ' -# E @E @#' *.'$@% @6@' *G@' **@ ' D *A' G@' @T DG' 7*ADG 7%' -# *G@' $ %G.E' &.G-' %@-*' *.' >E . @' G@' -*@ /@-*.-' . ' *G@' E.E@' JG.' *' *G@ ' @ 7@%*' 6 -' %.76G*' -' -*@ / @J ' J *G' 7 *E -#' -' . #@ '*.' #@*@ 'G >' . >' G %' E7 E.%@' @' J@-*' %*' *.' /@-- ' JG@-D@' G / -6'$@@-' G @#' *G@ @' %' #@ /@ @ ' G@' E .D@@#@#' *.' D -7>') .7 D*H ' JG@ @' *G@' B -6' *G@-' J %' G@' E.E@4%' >$ %% #. %' JG.' G g' E @D@#@#' G >' 7 *E -#' G # @ 7%@#' *.' @D@ /@'($7*' *G@' E.E@' G >%@ ' JG@-' G@' G@ #' . ' G %' EE . DG' G@' D 7%@#' *.' $@' G.-.7 $ A' @%D. *@#' . >' *G@' $ -B%' . ' *G@' . ' -# @D@ /@#' G >' J *G' # %* -D* . -' %' $@ . @' G@' E@ %. -' . 7W @-D@' -# E .7%' E@ %7 %.-%' . ' V DG %' J @ @' 6 -' %7DD@%% 7 ' *G.76G' *' J %' -.*' J *G.7*' # D7 *A' 5 -' 4C 4' 3C "* % A%' 7 %* (% 7%H' *G *' G@' .$* -@#' G %' @ 7@%*' *' @-6*G' *G@' B -6' D.-%@-*@#' *.' @ - 7 %G' G %' #@% 6-%' 6 -%*' *G@' @T DG *@' @* - -6' .-A' ' *G #' E *' .' *G@' *@ *. A' . ' @%@- ' %' *' D7 *A' * ' >$ %% #. %' %@-*' *.' *G@' @>E@ . !' %G.7 #' @*7 -' G@' / ' . ' V DG %' *' / ' J %' *' *G@'@-#' . '&7-@' E' OaM' -# *G@' - ' D@%W % .-' . ' *G@' J @ *@ *. A' . ' @%@- ' J %' 6 @@#' *.' $@' > #@' .-' *G@' ^%*' . ' &7-@' -<*G@' . .J -6' A@ (' $@ . @' JG DG' * >@' 7 *E -#' # @#(' / 2 ' -' *G@' & -7 A' . Oaa ' @' J %' %7-<

V Y V Y . ^Q"#

D@@#@#' *' %*' $A' G %' -@EG@J' #@$. -#' JG. >' G@' G #E @ . %A' %%. D *@#' J *G' G > %@ ' -' *G@' B -6#. >($7*' *G %' E -D@' $@ -6' 7- DD@E* $ @' *. ' *G@' . >$ #%' *G@A' D. -%E @#' 6 -%*' -' -# @ @D*@#' DG %' #7B@' . ' I. 7 >' &7 ')I ? H' %* *G@ ' B -6 ' .' G >' V DG % > @# *@*A' %@ -*' -' @ >$ %%A' -# .$* -@#' . >' G >' 'D. - > W * . -' . '*G@' * @ *A' . 'E@ D@' . ' *J@ -*A' A@ % *G *' G # $@@-' D. -7 D#@#' J *G' 7 *E -#' DG % ' G. J@/@ ' *@ '. $%@ / -6' *' . ' .7 '. ' /@' A@ %' *' @ -6*G' $ .B@' *' $A' A -6' % @6@' *. ' @ > % ' 5A ' V DG %' * 7%* -6' . -D@' > . @' *. ' G % E@ %. - ' E. J @ %' 7 %. -' *' .-D@' %. 76G*' G >' *G@ @' J *G' ' D. >E -A' . ' D @ 6A' -# - . *W $ @%' -# -#7D@#' G >' *. ' %@' *G@' % @6@ -# 6 /@' 7E' *G@' D *A' -*. ' G % G -#%' @' @ @D*@#' %* ' >. @1' DG %' E. /@#' %. ' >@- $@' *. ' G %' @ W 6 .7%' - 7@-D@' *G *' G@' @E @#' *. ' . >@' $# W D *@#' -#' $@D >@' ' @-@# D* -@' >. -B' -' *G@' >. - %*@ A' . -' 9 .7 -*' %% -. ' %' J @' -# # 76G*@ %' %. ' DD. >E - @#' G >' *. ' . >@' -# #. E*@#' *G@' >. - %* D' @' -' 'D. -/@ -*' . ' -7 -%' JG DG' *G@A' *G@ >%@ /@%' .7 -#@#' -# @ -#. J@#' -' *G@' -@ 6G$. 7 G. . #' . ' 9 .7 -*' %% -. ' DG % J %' %7DD@@#@#' $A' G %' $.*G@ ' @ *A' . ' $@' %@@-' 7 -#@ ' ^^^' G@' @D. #@#' D* . -' -# %7DD@%% . ' V DG %' -' *G@' * -% D* . -% $. /@' #@%D $@#' %G. J' G % DG D*@' % J@ ' % G %' D E $ * @%' -' '/@ A' /. 7 $@' 6G*' @' *. . B' E . >E*' -# @ @D* /@' >@ %7 @%' *. ' >@@*@' T W 6@-D @%' %' *G@A' .%@' -# J %' @/@' @ #A' *. ' D*' E@ %. - A' @6 # @%% . ' * .7$@' . ' * 7 -6@ ' @D7 A' %* B -6' J %' *G@' E. J@' . ' G %' E@ W %. - ' - 7@-D@' ./@' *G@' . >$ # B -6%' *' %' * 7@' *G *' 7 *E -# EE@ %' *. ' G /@' $@@-' ' > -' -@ *G@' G@ #%* . -6' - . ' / . @-*' -# .E@-' *. ' @ W 6 .7%' - 7@-D@%(G@' G # A @ #@# E @/ .7% A' *. ' *G@' E@ %. - ' @ >. -%* -D@%' . ' @6. A' ' JG@-' . -' *G@' E. -*' . ' $@% @6 -6' . >@' -# G # * @*@# *G *' E. E@' %. ' J *G' G. . 7 ' -# #@ @ @-D@' 7*' -@ *G@' ' *G@' D* . -' - . ' *G@' %7DD@%% . ' @6. A' ' J@ @' . -' ' E ' J *G' *G. %@' . ' V DG %' G@' . >@' G # 6. -@' -' E@ %. -' *. ' *G@' $@% @6@ 4% D >E' JG@-' . >@' J %' -' > >@# *@ # -6@ ' -# G #' %7DD@@#@#' %. ' * %' *. ' % /@' *G@' G. A' D *A' $7*' -. ' > . @1' Y ' *G@' **@ ' JG@-' - . *' G > %@ ' -' > >@# *@ # -6@ ' -# -' . -@' D %@' JG@-' *' J %' -. *' *G@' . > -' #7DGA' $7*' *G@' @>E@ . 4% @TW DG *@' *' /@-- ' *G *' J %' *G @ *@-@#' 7 -#@ W *. . B' . -6' .7 -@A%' *. ' *G@' . >$ #' B -6%' JG@ @<' @/@ ' *G@A' > 6G*' $@' -# -#7D@#' *G@>' *. ' @ -W 7 %G' *G@ '@-* @' %DG@>@%' . ' D. - 7@%* ' V DG % > 7%*' G /@' $@@-' ' > -' . ' 6 @ *' D. 7 6@' *G ' -# %@ < @ -D@' *. ' > B@' %7DG' $. #' **@ > E*%(-# *G@ @' > 7%*' %. ' G /@' $@@-' %. > @*G -6' E@D A' J -- -6' -# E@ %7 % /@' -' G % DG DW *@ ' -# $@ -6' ./@ ' -# $. /@' *G@' 7*G. *A' -# % D @#-@%%' . ' G %' . D@' *. ' E . #7D@' %7DG' @%7 *% %' *G@ ' ? @' > A' J @' $@ @/@' *G *' - %* % 7%' % -. *' > @ @ A' -#7 6 -6' G % G $ *' . ' 7# * . -' . ' E. E@%' JG@ -' G@' #@%D $@%' G >' 7% d / ' > * %% > 7' G' %7 / % ' . > - 7@' $. > -< * *@' . > *-% ' * #7% #' %D@ -#7 > ' @*' /@ . T' # > %@ -#7 > ' - ' '' > - >' E . ' > *. ' @##@-% ' -@ 7@' / -# @* >' %@D7 -#7 >' >@ *7 >' * $**@ -%' %@#' E 7% @*' > %@ D. %' *@ > E. @' . # - * . - % %- @' . > - $7% D*7% e' G@' >@ -* . -' > #@' $. /@' . '%. > @' . '*G@' J B@' . >$ #% G / -6' $@@- > . /@#' *. '*@ %' $A' *G@' /@ A' > --@' . ' G % % AW -6' E A@ %' -' DG7 DG' > A' %766@%*' . -@' @ @ > @ -*' . ' G % E@ %. - ' - 7@-D@' ./@ ' *G@ > (-# *' %' 7 *G@ ' % 6- D -*' *G *' 7 *E -#' %' % #*. ' G /@' $@@-' - . *' . - A' #@@E A' > . /@#' $A' G %E .7%' @TG. * W * . -%' -' E / *@' -* @ / @J %' $7*' %' DG > @#' J *G' G > ' % ' E @ % -*' G. %* ' JG@ - ' 6 / *A' #' -' #7@' @ %. -' % #@ ' G@' J %' @ -* @ * -@#' $A' G > ' *' # --@

G@' D* . -' . ' V DG %' %. ' '#@%D $@#' J %' . ' 6 @ *' G %*. D ' >E. * -D@' @' J %' *G@' >@ -%' . ' % / -6' *G@' @T DG *@' . ' /@ -- ' . >' $@D. > -6' E *' . ' *G@' . >$ #' B -6#. >(. ' *' %' @/ #@-*' *G *' $7*' . ' G > ' *G@' @ %*@ -' @ > E@ . ' J. 7 #' G /@' $@@-' E. J@ @%%' *. '' @* -' *' . *' @%%' >E. * -*' %' *G@' %@ 7@' %G@ J@#' J@ @' *G@' @ *. -%' G@' > -* -@#' J *G' *G@' B -6#. >' . ' *' I -B%' G %' >. %*' >@ >. $ @' L D* . -' -' *G %' @W 6 #' $@ -6' *G@' % -D* . -' $@' 6 /@' *. ' *G@' #@E. % <<' * . -' . ' $ #@ D' -#' *. ' EE -4% D. -%@D * . -' -' B -6' G@' B -6%' . ' *G@' 9@ ./ -6 -' #A- %*A' #@%D@ -#@#' . >' . %' . ' JG. >' G #@ D' J %' *G@' %*' G #' $@D. >@' @ @*@' E7EE@*%' -' *G@' G -#%' . ' *G@' > A. %' . ' *G@' E D@' JG. ' J@ @' @ #A' B -6%' 3 ' *' G. 76G' - . *' 3 ' EC ' 7DG' G #' $@@-' -. * $ A' *G@' 6 @ *' G @%' 9 *@ 1' -#' %7DG' J M G %' %. -' EE -' JG. ' *@ ' *G@' @* @W >@ -*' . ' G % $. *G@ ' . > -' *@' >. -' %* D' @'). ' JG DG' G@ @ *@ H' G # $@D. >@' *G@' %. @ 7 @`' ? *G' *G@' D. -D7 @ -D@' . ' *G@' > 6 - *@%' . ' *G@' B -6#. >' G@' D. -D@ /@#' *G@' #@ ' . ' #@E. % -6' *G@' 7%@ @%%' E7EE@*' -# G > %@ ' %%7 > -6' *G@' * * @' -# E @ .6 * /@%' . ' .A *A' . ' JG DG' G@' @ #A' @T@ D %@#' *G@' E. J@ ' 7*' *' J %' D. -% #@ @#' -@D@%% A' . ' *' -A' *@' #@% $@' *. ' 6@*' 7 ' @D@ @% %* D ' % -D* . -' . ' *G@' DG -6@' E .E. %@#' DD. # -6 A' -' @ > $ %%A')D. -% %* -6' . ' - < DG #' $ %G. E' . ' ? ' 2$7 6' -#' I 7 #' $$ *' . ' *' @-A%H J %' %@-*' *. ' E. E@' V DG %' *. ' %B' G > ' JG@*G@ ' *' J@ @' J 7' .(-3' @ 6 .7%' E. -*' . ' / @ J ' @' 7@%* . -' G %' $@@-' %@#' > . -6' D. -* ./@ % %*%' %' *. ' JG@*G@ ' *G *' EE D *. -' >E @#' -' DB- . J W @#6 > @ -*' *' G *' E@ .#' . ' G %*. A' . ' *G@' E E@4 ' E. J@ ' *. ' # %E. %@' . ' @ *G A' B -6#. > %' *' G %' J ' . ' JG@*G@ ' G@' J %' . - A' D. -%7 *@#' %' *G. ' G 6G@%*' @DD @% %* D ' 7' G. *A' . ' *' E. -*' . ' D %7 %* A' G@ @' %' -. *G -6' -' *G@' @D. #@#' *@ > %' . ' *G@' EE D * . -' *. ' %7EE. *' *G@' %*' . ' *G@%@' . -*@ -* . -%(' -# E. %% $ A' @/@ -' ' V D$ < %' $ #' @ 7%@# G %' -D* . -' *G@' *G -6' J.7 #' G /@' $@@-' #. -@' * ' *G@ @' D -' $@' -. ' @ %. -W $ @' #. 7$*' *G *' EE -' -# G %' I -B%' @6 #@#' *G@' E. E@4% % -D* . -' % D A -6' J *G' *' *G *' . ' G@ /@ -' JG DG' *G@A' J@ @' % -D@ @ A' -T. 7% *. ' .$* -' G@' I -B%' % -D@' *G@' D. -/@ % . -' . ' ./ %' G # $@@-' *G. D%' -' *G' -# J@ @< ' DD7%* . >@#' *. ' . B' 7E' *. ' *G@' E. E. ' J *G' E@D7 ' @/@ @-D@' %' *' @*@ 4% @E @%@-*' * /@' -# *G@!' DG7 DG4%' G@ #' &G@' @D@-*' J. B' . ' *' . - D@' -' *G@' B -6#. >' $@ -6' % G@' # #' *G@' E E@ %' D. > > %% . -' G > %@ ' #@/. *@#' -' G R' @6 -D@' *. ' G > ' -#' -D7 D * -6' @/@ AJG@ @' G %' %7E @ > @' 7*G. *A' J. 7 #' *@-#' *. ' %* @-6*G@-' *G@' G. #' . ' *G@< . > -' %@@' . -' *G@' D. -%D @-D@%' . ' *G@' I -B%! ' -# G@-D@' *' J *G. 7*' #-6@ ' *. ' G %' %. ' DG' EE@ %' *. ' G /@' $@@-' *G@' > @ - -6' -# E7 E. %@' . ' *G@' * -% D* . -' 6 -G #' -#@@#)' I '+ U

7-#@ ' *' @*@ 4% %@@(' - . > -6' G >' %.' *G *' G@' G #' D.-%* *7*@#' *G @@' %@@%' -' @ > -A' /)? %$7 6' 7 $7 6' -# 7 *H' -#'#@% -6' *G@' E.E@4% D.-# > * .-' . ' *G@>' @' %.' @6-@%*@#' @ /@' *.' %%@>$@ '%A-.#H %' G@' $ #' $@@-' #@% @#*.'#.' $A' .> -' . 'D. @@* -6' *G@' 6 @/.7% $7%@%'. '*G@'DG7 DG' -#'@%E@D A' *G@' > >. *<.' *G@' D @ 6A' -' *G@'#.> - .-% . '*G *'E -D@' @' %B@#' 7 *G@' . 'E@ > %%.-' *.' -.> - *@') %' G@' % A%' G@ G #' $@@-' # @D*@#' *.' #.' $A' @6. A' H' '%7DD@%%. ' *.' G > %@ ' *.' * B@ G %' E D@' *@ 'G %'. J -' #@ *G' *' *G@'@-#' . ' G % @*' @' G@' /@-*7 @%' *.' D.> E -' . ' *G@' @*@-*.-' -#' .J -D@' *' .>@' .' D@ * -' E 6 -'D7%*.>%' *G@' @E. *' . 'JG DG' >E@#@#' G %' .J -' %7DD@%%' -#' JG DG' G@' *G@ @ . @' @ 7@%*%' *G@' E.E@' *.' E .G $ *(' -#' %.' . ' -B' $ %G.E%' -#' E @%*% JG.' G #' $@@-' 67 *A' . ' . - D * .-' -#' #7 *@ A' @%. * -6' *.' .>@' -#' D.> -6' $ DB' J *G' *G@' E.E@4% @6@#' D@-D@' *.' *G@ ' *.' @%7>@' *G@ ' > - %* A' .' *G %' @**@' V DG %' @E @#' DD. # -6' *G@' @ 7@%*@#' % -D* .-' . ' *G@' -@J' %@@%' -#' . ' *G@' %A-.#(. $ ## -6' .- D@' *.' #@% 6- *@' G %' .J -' %7DD@%%. ' 7- @%% G@' %G.7 #' $@' .-' *G@' E. -*' . ' #@ *G(' E .> % -6' *.' E7 *' *.E' *.' *G@' E 6 -' *@%' *' .>@(' -# $ ## -6' G >' 6 /@' -.' D @#@-D@' *.' *G@' >>. ' D @ 6A' J G.' % # *G@A' G # 6 *' *G@' E.E@4% D@-D@' *.' ; . D *@' *@ J #%')E .$ $ A' R' OaMH' *J.' @**@ %' J@ @' ## @%%@#' $A' V DG @%*.' .- D@' .-@' -' 767%*' *G@' .*G@ ' -' ./@>$@ (' -' *G@' ! %*' . ' JG DG' G@' %%@-*%*.' *G@' . > * .-' . ' *G @@' >@*.E. * -' %@@% -'-. *G@ -' 7') *' .7@-' G@ >%' -# @-%H' #@% @#' $A' .- D@' O *@' ' D.7-D ' *G *' G # $@@-' G@ # 7-#@ ' *G@' 7%E D@%' . '$.*G' EE -' -# .> -(' -# G@' %@-#%*G@ @J *G' *G @@' E %' J *G' # @D* .-%' . ' *G@ '7%@' 7*' -' *G@%@D.-#' @**@ 'G@'TE @%%@% G %' @T* @>@' %7 E %@' *G *' .- D@' G # %7$%@W 7@-*A' EE @#' . ' .-@' E ' .-A')/2' -' $@G '. ' >. ' EE. -*@#' *.' *G@' %@@' . ' .7@-H' -#' G #' D.>E -@#')*G %' $@-6' E @%7> $A' *G@' @ %.-' JGA' .-@' .-A' J %' %B@#' . H' .²*G@' % >.- D ' @T D* .-' . ' 6@' %7>%' . ' >.-@A' . ' <*G@' 6 -* -6' .'E %' *' .>@' -' ' *@ ' @**@ ' ;)-.* # *@#H' .- D@' ** $7*@%' *G@' 7 @' . ' *G@' E .> %@#' EE D * .-' . ' *G@ *G @@' E %' -.*' *.' G %' .J -' DG -6@' . ' E7 E.%@' $7*' *.' *G *' ;. '*G@' I -B%')>@ - -6' J@' > A' %7EE.%@' EE -' -#' .> -H' JG. ' G@' % A%' J@ @' %* ' G@% <' # * -6' ?G@*G@ ' *G@' D 7%@' . ' *G@ ' G@% * .-' ;J %*G@' @6@#' @TE@-%@' . 'E .D7 -6'E %' .>' .>@' . '%.>@' .*G@ '# D7 * @%' -' *G@' J A' <J@ ; @ -.*' *. #' V DG %' -' G % @E A' *.' *G@' %*' . ' *G@' $./@' >@-*.-@#' @**@ %' @ -@%* A' #@- @%*G@' @T %*@-D@' . ' *G@' $7%@' D.>E -@#' . ' *' > A' G /@' $@@-' E D* %@#' $A' G %' . D %' J *G W .7*' G % B-. J @#6@(' . ' *' % -.*' B@ A' *G *' .- D@' J.7 #' G /@' D.>E -@#' J *G.7*' 6 .7-#' G *' *' G #' @T %*@#' E @/.7% A<' E W E@ @#' .>' *%' $@ -6'% #'. ' @6. A' ^' *G *' G@' G #' G >%@ ' @ 7%!' *.' DD@E*' -A' 6 *%' -' @*7 -' . ' E %' -#' $ #' %.' E %%!' ' #@D @@H ', -' D.7-D ' E .G $ * -6' *G@' $7%@' -' ' 7*7 @H * >@' 7*' *' > A' G /@' D.-* -7@#' -.* J *G W %* -#-6' JG@' J *G' *G@' E@ %.- ' D.-- / -D@' ;.' *G@' E.E@% . ' -.*(' -#' *' %' J@ ' B-. J -' G. J' *' $@D >@' -' *@ ' * >@%' ' 6@' %.7 D@' . ' @/@-7@' *.' *G@' .> -' %@@' -' *G %' % >@' @**@ ' V DG %' D.- >%' *.' .- D@' *G@' > %# D* .-' 6 /@-' G >' $A' E @/.7% E.E@% ./@' ' A ; -# @T*@-#%' *' *.' $@' @T@ D %@#' -' *G@' - >@'<.

.>@' ./@ ' *G@' JG. @' . 'F ¦5) 'R , ' /' -# " _ -' *G@' A@ ' Oab')*G %' %3' *G@' E .$ $ @' # *@1 %@@' 6' . 1' 4 'Oaa(/ H' *J. '-.* $ @' G@ @* D ' >E.%*. %' #@$@ *' ' 7 ' -# @>@-%' ' D.*' JG.' $ #' $@@-' D.-#@>-@#' -# ##E /@#' $A' .- D@' -' 'D.7-D ' G@ #' 7-#@ ' EE -' -# .> -(' J@ @' *' G %' @ 7@%*' D.-W #@>-@#' %.' -' ' .7-D ' G@ #' $A' V ! %%' *' .>@' I. ' -' DD.7-*' D ' *G@ '@ . %' -# E @W *@-%.-%' %@@' ; $ $5' -#' ' ')aH' .- D@' -' G %' @**@ ' *.' *G@' E.E@' $.7*' *G@>')%@@' + J * 4 "-'88 'I $$@' *' / ' E' QNNH' D.>E -%' *G *' *G@A' %*' ' D.-* -7@#' *.' G /@' ' . .J -6' -# *.' -D@-%@' *G@' E@.E@' H 6 -%*' G >%@ ' -# E %' *G *' *G@A' > A' -.*' .- A' $@' D.-#@>-@#' *' .>@' $7*' *G *' .> -'%G.7 #' $@' # @D*@#' $A' *G@' E.%*. @%@@' *.' E7*' *G@><' -' E %.-' -# *G7%' E @D 7#@' *G@ ' 7 *G@' -*@ W D.7 %@' J *G' >@-' V *# %' # #' -.*' D.>E A' J *G' *G %' **@' @ 7@%*' G@A' J@ @' .- A' D.-W #@>-@#' #@E /@#' -#' @TD.> 7- $ *@#' -' *G@' .> -'%A-.#' $7*' ? *G' E D@' .J@#' *G@>' . @E@-* -D@')RF ' -#' 'R , ' ; ' ' -' '%7$%@W 7@-*' @E %*' @' 5) ' / H' *G@' E.E@' # @D*%' .- W D@' *.' $ -6' *G@' D %@' . ' *G@%@' *J.' G@ @* D%' JG.' J@ @' @/ #@-* A' %*' ' *' $@ *A' $@ . @' D.7-D ' $.7*' *.' $@' G@ #' -# #@ ' J *G' *G@>' DD. # -6' *.' *G@' D -.-%' -' D.-D@ *' J *G' *G@' E -D@' ' *G@A' %G.7 #' $@' .7-#' E@- *@-*' $-*' .*G@ J %@' *.' %@-#*G@>' *.' .>@' . ' *G@' 7#6W >@-*' . '*G@' G. A' %@@(<' G@' > -' E7 E.%@' . ' *G@' D.7-D ' G@ @' @ @' @#' *.' J %' *.' @D@ /@';-%J@ %' .>' *G@' E.E@' *.' D@ * -' 7@%* .-%' .-' @ 6 .-%' O-**@ %' JG DG' G #' $@@-' @ @ @#' *.' G >' $A' EE -' G@' -%J@ % @' -6@#' 7-#@ '*J@-*A<' %@/@-' G@ #%' -#' D.-* #-@#' -' ' @**@ ' ## @%%!' d #' EH/-7>' . @>' . %' *@> 7@' #@f <' %@.E.%' $$ *@%' @*' E .D7 @%' I -D. 7> e' G@A' @ *@' *.' *G@' E.J@ %' . ' >@* .E. * -%' *G@' # @%%' . 'D @ 6A' -#' >. -B%' *G@' > 6@' .'D @ D%(' *G@' # %D E -@' . ' >. -B%' -#' -7-%' E / *@' DG E@ %' 7- J 7' > 6@%' #7 *@ A' -#')#G@ 'B -# @#' %7$ @D*%' ' ' g -' . -@ -%* -D@' . ' @ @-D@' *.' .>@' *G@' E.E@' #@D #@#' 6 -%*' .- D@' *G.76G' ';6@-@ A' %7EE. * -6' G >' -' 'G@' # #' -#' @-. - -6' 7 ' .$@# @-D@' *.' G >' ';' / -' E @%*' 6-. -*' . ' * -' G #' #> - %*@ @#' $ E* %>' J *G' *G@' J. #%' d' E* 2.' -' -. ' *-@' * ' @*' I 'Z*' E *7 ' -D* ('e' -#' .- D@' G #' #@D @#' *G@' E* %>' -/ #' -#' . #@ @#' *G@' E@ %. -' *.' $@' $ E* 2@#' 6 -' J.' E @%$A*@ %' 6 7% -#' #.7 7!' JG.' EE@ '*.' G /@' $@@-' -' .*G@ ' @%E@D*%' G.%* @' *.' .- D@' - . >@#' *G@' E.E@' JG.' *G@ @7E.-' J .*@' *.' .- D@' . $ ## -6' @E@* * .-' . '*G@' $ E* %>' . -' *G@' 6 .7-#' *G *' > @ @' > %* B@!' -' -67 6@' -/. / -6' -.'G@ @* D ' -*@-* . -' # #' -.*' -/ # *@' *G@' D >@-*5) ' R .,' / H' -@' . ' *G@' D.>E - -*%' . -' *G %' .DD % .-' 6 7% ' J %' *@ J #%' G >%@ ' DD7%@#' . ' G@ @%A' $A' .- D@' JG.' J .*@' *.' *G@' E.E@' . -' *G@' %7$ @D*' %' G@ @%A' D.-% %*@# -' G. # -6' *G *' *G@ @' %' .-*G@ ' JG' %7-' -#' > ...-' -#' .*G@ ' - @ ' $@ . J' *G@' @ *G' G@' > -' G # E .$ $ A' 6.*' G. #' . ' ' >. @' D. W @D*' / @J' . ' *G@' %. ' %A%*@>' *G -' J %' D.-%* 7@#' %*..#' *' *G@' * > @(' JG DG' / @J' J %' D.-%* 7@#' -*.' G@ @%A' V DG %5) ' T H' # @D*%' .- D@' *.' @TE@' G >' .>' *G@' DG7 DG' ' D.-/ D*@#' . ' %7DG' *@-@*%' -#' % A%' G *' G@' G #' @ 7@%*@#' *G@' / -' #7B@' * .' *.' %@-#' @ G >' *.' .>@' *.' $@' @T > -@#' %.7%' .*G@ ' 7@%* .-% ' > -A' .

G@>' /Z % -6' *.' 9*.-* @' . ' @DD@% %* D ' .$%@ / -D@' EE@ ' .>'*$@' @T* -*' D. @%E.-#W @-D@'*.'$ @' $@@-'* .>'* >@'*.'* >@' @ @ @#' $A' .- D@' *.' V DG %' -#' *.' $ @' $@@-' @E @#'*.'$A'*G@' **@

I .>' .-@' . '*G@'E.E@4% @**@ %'5) ' T H' *' EED ' *G *' *' G # $@@-' E .E.%@#' *.' > B@' . .6-@' *$.' >@* .E. * -' %@@' . ' .- D@' -# *G *'*G@'E.E@ G # D.- >@#' *G %' -6@>@-*' 7*'%.>@' # D7 * @%G -6' %@-' G@' .J@# G >' *@ J #%*.' @> -' *' 9 -%' JG DG' G@' D.-%* *7*@#' *G@ >@* .E. * -'%@@' . ' G >' -# $ %' %7DD@%%. %' J *G' 7 > D* ..-' ./@ ' @ > -A' %' @6 *@' . '*G@' E.%*. D' %@@' @' %.' .J@# G >' *' @-6*G'*.' -.> - *@' ' %7DD@%%. ' *.' G >W %@ ' -' D.-% #@ * .-'. ' G %' 6 ' -# - > *A') ! E' : ' T H' -' -.*G@ ' @*@ ' @T@>E*.-' A@ .>' ' @E %D.E ' 7 %# D* .-' @TD@E*' *G *' . ' .>@' %' 6 -*@#' *.' *G@' @-@# D*-@ >.- %*@ A' . ' I7 # ' JG DG' .- D@' G # .7-#@#' -# *.' JG DG' G@' G # @TE @%%@# G %' #@% @'*.' @* @' *' %*' -# *.'$@'$7 @#' *G@ @ @/ .7%' *.' *G@' .> -' %A-.#' %%@>$@#' % . @% #' . '@-*@ * - -6'*G@'D %@'. ' #@ D@ *' -# @>@-%'.-@' J %' G@ #' $A' V DG %' ' OaM' *@'G % @*7 -' .>'G %/ % *'*.' 7 *E -# *' / ' *' JG DG'D -.-%' J@ @' E %%@#'# @D*@#' 6 -%*' D@ D ' @67 *@%' -# -D@%*7.7% > 6@%' -'*G@' **@'$@ # *' %'.$%@ / $@' % %.' -' @E@ *@#' - 7-D*.-%'*.' .- D@' -# *G@' I -B%'*G *' %E *7 ' @ *.-%G E' D.-W * D*@#' $A'%E.-%. %G E' -'$ E*%>' %' -%%*@#' %' $ ' *.' -*@ > 6@' @ 7 A' J *G' D.-% -W 67 - *A

V DG %' %' - >@#' $A' E.E@' # -' T) ' 3' 8 " 4' @*' + " " ' %' G / -6' %' J@ ' %' .*G@' E.E@%' @>.-%* *@#' J *G' *G@' @>E@ . ' .-%* -* -@' .E .-A>7%' .-' *G@' %7$ @D*' . ' > 6@<J. %G E' @' %' %' # $A' '%* %7%* .' G /@' @%*. @# -# @>$@ %G@#' *G@' *@ -' E D@'*.'G /@'. @ @# .7%' . - >@-*%*.' *' @*@ 4% -#'.*G@'DG7 DG@%'*.'G /@' @#@@>@# *' G %' .J-' D.%*' G %* -' % /@%' JG.' G # $@@-' $.76G*' $A' @-@* -' >@ DG -*%' . ' % @' -' D ' *.' G /@' @%* $ %G@#' > %G@#' -# #@/.*@#' *.' *G@' E@ E@*7 ' E.%%@%%.-' . ' *G@' .> -' %@@' %@/@ >%')D @#' d'#.>7% D-* @'_-'*G@'E E 'E * >.-A'*.'G /@'* -%W *@#'*G@ .67@%'. ' @6. A' ' -*.' @@B'*.' G /@' # %D./@ @#' -' *G@' *@ -' E D@' '6 @ *' * @ %7 @' / 2'*G@' G@ #.' *' @. 6@'*G@' 9 *A ' -#' %.'*.'G /@' $@@-' $.7-* 7' -' >%6 / -6' ' ./@' -# $@-@ D*.' . ' *G@' D @ 6A' -# -' ' @%E@D*%' B -#' . 6 / -6' -#' DG * $@' @' # @#' ^a*G' 9 DG' 'ObQ' -# J %' $7 @#' -'*G@' DG7 DG' . ' *' @*@ ' @' %' *G7%' -.* D@#' %' ' % -*' -'*G@' .> -' 9 *A . .6A(d' 9 *' T/ ' .> @' * %' ' V DG @' E @' -' @' @DD@% >' %-> > ' / 6 -* ' 67$@ - / *' @*' # -%' >@-*%' 7 @/*' -' E D@ e' _&' Y

V ')OH' #.E*@#' %.-' . ' @6-.@<' % 7%' *G@' @> -@-*' - D -' *@ DG@ ' *' G %' *G@ 4% #@ *G' -' Oab' G@' $@D >@' $ %' %7DD@%%. ' %' @ #@' . '*G@' %@D*' -' *G@' -@ 6G$.7 G..#' . ' >.% * ' 9 - - %'@*D') G.*'. ' ("' ' ^N(' @*' D' ' - ' ("' ' 'M"'(' @ -#@ ' +,' ' - ' / ' Mab H' _9 ' ']

V ') H' $ %G.E' . ' #@%% ' . !<' - A' ' *A *@' >.-B' JG.' J %' # 66@#' .>' G %' E ' -#' . D $ A'D.-%@D *@#"3-'*G@' @* @>@-*' . ' >@.-'*.' '%. * A' @' >.-6'*G@' >.7-* -%' . ' >.% * ' @' J %' #@E.%@#' ' OF^' -# J %' %7DD@@#@#' $A' %') %%@>' (' : . * ' aQ (' ' ^^Q' ^^a(' .-A%' +, " ' _+']

V ' -' -' .*G' -'*G@' * >@'. ' .* ' JG.' E7*' *.' #@ *G' ' *G@' D @ 6A' . ' >.-B% JG.' @ ' -*.' G %' $ -#%' ' E@ % -*' G@' J % *. *7 -6' *.' > B@' G >' # %D .%@' JG@ @' G %' E .W E@ *A' J %' D.-D@ @#' @TD >@#' *G *' G@' G # D.> > **@#' *'*.' *' @-@# D*' V ' *G@-'$.-7#' G % >%' J *G'*G.-6%' -#' #@% @#' G >'*.' D.-#7D*' G >'*.'*G@' >.- %*@ A' JG@ @' %@A' .7-#'*G@'% -* % ** -6' @ # -6' .7*% #@' V ' %G.7*@#' *.' G >' *.' 6 /@' 7E' *G@' E@ % -*!%' E .E@ *A' JG@ @7E.-' *' @-@# D*' *@#' 7E' G % @A@%' -#' *' G % 6 -D@' *G@' *G.-6%' @ ' . ' *G@' E@ % -*%' >%' G@' *@ @#' V ' @ ' #.J-' *' *G@' % -*% @@*' -# $@%.-6G*' G % E A@ %' G@' % -*' D.-* -7@#' @ # -6' $7*' # @D*@#' *G@' >.-B%' *.' * B@' -' -#' @ @%G' V ' -#' .-' G % @*7 -' J -@#' G >' *.' #@% %*' .>' G %' D 7@ * @%' -' 7*7 @') @6. 7%' ' ' M^ H' cl'

V + ' $ %G.E' . ' @7*G@ .E. %' -' @%* - ' > -'*G@' @ 6-' . ' G@.#.% .%'*.' JG.>'*G@' 6 /@%' .'*G@' E .EG@*%' $ BB7B' -# 9 D G' J @ @' % #' *.' G /@' $@@-' > #@ B-.J-' $A' # / -@' @/@ * .-') .2' ')' / ' QNH' @' **@-#@#' *G@' D.--#' *' .%E. %' 6 -%*' *G@' @ ! -%' -' a^b') 767%* -' D' C "* $' ' @' b(' G$@' ' ^bMQH') @' ,7 @-' 1 ' +, -* ' FMNH')' l

V ')^H' > *A ' HO $) "'1KMI J

' V ')QH' ' D@ @$ *@#' %. * A' -#' %D@* D' . ' A ' JG.' DD. # -6' *.' *G@' DD.7-*' @D@ /@#' $A' G@.#. @*' .>' *G.%@' JG.' G # %@@-' G > ' J %' D@-%*.>@#' *.' %E@-#' JG. @' # A%' -#' - 6G*%' %* -# -6' -' E A@ ' %7EE. * -6' G >%@ ' -' G %' #/ -D -6' A@ %' .-' ' %* ' @' J %' %.' >.7%' . ' G %' G.%E * *A' -#' J %' @6 #@#' $A' *G@' %D@* D%' . ' G %' * >@' % *G@ ' *G@ ' -#' > %*@ ' -# *G@' @T@>E ' . ' / *7@%' V@< $ - %' J %' $7 @#' -' *G@' / 6@' . ' ** ' -@ ' G %' E D@' . ' @* @>@-*' -#' ' DG- DG' J %' $7 *' ./@ ' G %' 6 /@' @' G # % # %D E @%*G@' >.7% %D@* D%' . ADG . - 7%' -#' D.$7%') G@.#' ' - ' ' D ' TT / H' _ ']

V ' ' 1Q $)? I ' *G@' @ @/@-*G' $ %G.E' . ' -* .DG' %7DD@@#@#' G @*7%' ; ' QQN' @'% *' . ' - -@' A@ %' -#' J %' . .J@#' $A' GA %' ' QM ') 7%@$' ' ') ' / ' Qa(' 7%@$' +, "' 4 " (@*.-' +, " (-*.-' 9 - ' 4 # _ '

V ' >.-B' H" $ * '1JI G

V ')^H'%. # @' -# D.- @%%. ' *' @T -# ' -'*G@' @D -'E@ %@D7*.-' 9 ')^H ^ '] ,

V ')QH' $ %G.E' . ' A @' %7DD@%%. ' 7 -7%' DD. # -6'*.' E EG - .%'T' ' T T' h'a 'E' OM"'H' G@' J %' .-@' . '*G@' $ %G.E%'*.' JG.>' @T -#@' . ' @T -# ' ? .*@' *.' J -' *G@>' 6 -%*' 7%' JG@-' $ - %G@#' .>' @T -# ' G@' J %'@-#@ /.7 -6'*.' J. >' G >%@ ' -*.'*G@' D.- #@-D@' . '*G@' @%*- -' D @ 6A' G@' %7DW D@%% .-' . '*G@' $ %G.E%' . ' A @' *' *G %' .] 3.DG' %' -D@ * -' -# D --.* $@' #@*@ >-@#' % *%W D*. A' @>.-*'%@@B%*.'%. /@'*G@'# .7 *A' $A' - @ -6' .>' E EG.-7%4%' @E *G@*' ; 3 -

. 'd' . -6'%* -# -6e'5R 2 2'? 2'D ; #' 2'
*G *' V@- .' G #' @% 6-@#' G % %@@ *G .76G' . #' 6@' *.' 7 -7%' % D %%7% G #' #.-@' *.' @T -#@ ' *' &@ 7% @>') @>. -*' (4') .. h-' / ' QQM' / ' Fa H' 7*' 7- @%% *G@' 7*G. *A' . *G@' . * .67@%' G.' # %D #@# *.6@*G@ ' *' % D@ * -' *G *' V@- .' J % >. -6' *G@' $ %G.E% *' *G@' D.7 -D ' . ' . @ ') $$@' 'b^H' _ ' H

V ')MH' ' $ %GEE' . ' A @' @' J % . # -@# $A' 9 @ @* 7% *.' *G@' %@@' . ' A @' JG DG' J % *G@ -' @#' $A' .#. 7% ' -' / . * .-' . ' *G@ %! . -% ' $@D 7% @' *G@' **@ ' @ 7%@#' *.' J *G# J' . >' *G@' D. > > 7 - . -' . ' G ' / ' E * DG' 7 -7%(' *G7% E@ E@*7 * -6' -# @T*@-# -6' *G@' 7-G EEA' -* .DG@ -@' %DG %>') 7 -' ') ' 'Q ^(' I D7 -#-%' $' / ' D' QH ' @' **@ -#@#' *G@' . *G.W #.T' %A -.#' *' A - ' -' MFb') $$@' ' MO' (' .2' (') ' / ' ^QH(' *G *' G@ #' $A' 9 @ @* 7% *' -* .DG' -' MON') . %@ - ' I ') 4') .. ' (44' + . *' ' ^OF(' $$@' ' NaH(' -#' *G@' .@D7 <' >@ - D ' %A -.#' *' .-%* -* -.E @' -' M ^' 5 , 3' abbH' -' MOQ' G@' 7 - %@#' J *G' % ' -#'. *G@' @ # -6' @ %*@ -' E @ *@%' -' *G@' > @ >. ' # J - 7E' $A' 9 @ @* 7% *.' *G@' $ %G.E%<. ' *G@' J @%*@ -' DG7 DG' >E . -6' *G@ 'G@ E' -' *G@' %* 766 @' *G@A' J @' @' D A -6' .-' 6 -%*' G@ @%A') % ') ' NM' _FN](' @', 7 @ -' 1 ' + , -* ' "b(' @ > .-*' (4') .. -' / ' MFO' OFO' -.*@' T (' @ @' C ') .. %-' *. > ' / H' _ ']

V ')aH' ' A 7-6' > -' . ' 2 ' JG.' J *G' ' %' $.*G@ %' 7%@$ 7% -# @%* $ %' J ' > W *A @#' $A' G % G@ *G@ -' @ . J <*. J -% > @ -' 7 -#@ ' D D7 > %* -D@%' . ' E@D7 ' * .D *A' -' *G@' @ 6 -' . '&7 -' D' MFQ') .2' ' ') ' / ' N H' _ ']

V ')FH' $ %G.E' . ' 9 7 > ' *G@' E. *' . ' 0 2' *' *G@' D .%@' . ' *G@' a*G' D@-*7 A' @' J % *G@' D.7% -' . ' *G@' *G @@' $.*G@ @' 7%@$ 7% -# @%* $ %' J ' > W *A @#' $A' G % G@ *G@ -' @ . J <*. J -% > @ -' 7 -#@ ' D D7 > %* -D@%' . ' E@D7 ' * .D *A' -' *G@' @ 6 -' . '&7 -' D' MFQ' J @ @' > *A @#' $A' *G@ ' @ . J' *. J -% > @ -' -' *G@' .7*$ @ B' . ' *G@' E@ %@D7 * . -' V@ -.' @#' *.' -*G@#. -' JG@ @' G. J @ / @ ' G@' J % # %D. / @ @#' $ 7* A' %D. 7 6@#' -#@ @D*@#' . >' *G@' D *A' @' *G@ -' @*7 -@#*.' 9 7 > 'JG@ @' G@ @ > -@#' D. -D@ @#' * ' *G@ E 6 -' 7 A' J % E %*' ?G @' *G@ @' ' G %* -' J . > -' $ .76G *' *.' G >' *G@' G <D D -@#' $. -@% . 'G %' > *A @#' @ * / @ %' JG DG' %G@' G #' D. @D*@#' J *G' E .7% D @' G@%@' *@ ' G@' G #' $@@-' > #@' $ %G.E' . ' 9 7 > ' -' *G@' @ 6 -' . ' G@. W #.% 7% ' V@ -.' #@E.% *@#' $@-@ *G' *G@' * '. ' *G@' $ % D ' $@' @ @D*@#' .7*% #@' *G@' J %' . ' *G@' D *A' -' JG DG' %.' G@' E D@#' *G@' @ D%' . ' ' D. -@%%. ' -' *G@' % >@' E@ %@D7 * . -' @%*. ' $A' - >@' JG. ' G #' @#. ' G %' <* @ *> @ -*' *' V@ -.4% G.7% @' *. ' JG DG' G@' G #' $@@-' D @#' V@ -.' @ > $ D@#' *G@' $ .7 6 / ' ^QH(' *G *' G@ #' $A' 9 @ @* 7% *.' *G@' $ %G.E% <. ' *G@' J @% *@ ' @' *G@' .7 *G' D@ -*7 A(' *G@' 7*G. ' %E@ B% . ' G > %@ ' % / -6' $.7*' . ' A@ %' *@ ' *' 7 ') ' bH(' G@ > * *@%' D* -* 7% ' -' %@ / @ ' E D@% ') ' M ' ^Q ' ^F(' ' QH ' -# A' . ' . * @ %(' . -@' . ' *G@' %@ >. -% ') ' ^aH' J %' E @ DG@#' *' *G@' D. -W %@D * . -' . ' -@ J ' DG7 DG(' -' . *G@ ') ' ^" H' *G@' > @ -* . -' > #@' . ' *G@' @#@ > E* . -' . ' E %. -@ <% / @ A' E . $ $ A' @ @ % *.' *G@' 6 @ *' #@ @ *' . ' @ -%' -' 8 7 ' MO ' G@' $. *G@ % @ - ' . > ' > -7*@' @ * > - * . -' . ' ' *G@%@' -#' . *G@' -# D * . -% E D@ G %' @E %D. E *@' $@* J @@-' . ' MFQ' -# M "

G@ %*' @#* . -' . ' G % - -@*A<*G @@' %@ >. -% ' JG DG' % / @ A' @' J % E7 $ %G@#' *' @- D@' -' ^b" ' -# *G@' %@D. -#' *' @ . - ' -' ^b F' % ' -' *G % ' @# * . -' ' -7 > $@' . ' %@ >. -% ' $A' . *G@ ' 7*G. % ' JG DG' J @ @' *' *G@' @ -# . ' *G@' 9 ' . ' V@ -.4% ' J @ @' > T@#' 7E' J *G' *G@' 6@ -7 -@' . -@% ' -# *G@' JG. @' %% 6 -@#' *.' G > ' > -A' -D 7# -6' @ > . -*') ') ' / ' b bH ' #. 7$*@#' ' -A' J @ @' @ A' *G@' J. B' . ' <V@ -.' -' ^OMN ' *G@' @#* . -' . ' *G@' $. *G@ % @ -') @E -*@#' -' 9 6 -@ ' 9 & ' T H' EE@ @#' J *G' @ $. *@' . @6. > @ -' -' JG DG' *G@A' E . / @' *G@' 6@ -7 -@ -@%% . ' *G@' %@ > . -% ' -# # %D7 % % ' *G@' # %E7 *@#' 7@%* . -% @ * -6' *. ' *G@' # *@' -# @' . ' V@ -.' G@A' @' . ' .E - . -' . >' G % %*A @' -# G % ' > @ -* . -' . ' *G@' 9 7 * - -' > *A ' D # 7%) ' ^ H ' *G ' G@ D > @' . >' D ' %' %*A @' %' . J -6' -# G@ % ' . -# . ' @6. D ' @TE @%% . -% ' % ' * -' % 6 . .#' -# %G. J % *G ' G@' J %' D 7 -*@#' J *G' *G@' D %% D ' J *@ % ' -' E * D7 ' G@' *J D@' 7. *@% *G@' T *G' @ -@ #

V@ -.' % D . > > @ > . *@#' . -' E ' ^Q *G' 9 A' Q^%*' -# @D@ > $@ ' *G ' *G@' %7EE. %@#' # *@% ' G % #@ *G ' G % ' * -% * . -' -# D . -%@D * . -(. ' DD. # -6' *. ' . *G@ % ' . ' *G@' . -%@D * . -' . ' G ' $ % D ' *G ' # > . %* 6 . .7% ' . ' ' *G@' DG7 DG@% . ' @ .- ' @' % @E @%@ -*@#' G. # -6' ' %G -6< . #' *. ' JG DG' ' %G' % ** DG@#' -' @ @ @ -D@' *. ' *G@' @6@ -# *G ' G@' 7%@#' *. ' %G' -' *G@' # 6@' 5 ' ' E ' ' FN H' -. -' 7 ' . ' @ E - ' E7 $ %G@#' -' ^ OO' ' %G. ' @' . ' *' V@ -. ' -' JG DG' G@' E . > %@% ' -@ J' @# * . -' . ' *G@' @ > . -% _]

V ')OH ' '%@ <D E* -' JG. ' $. 76G ' @**@ % *. '&@ . > @ ' E . $ $ A' . > ' 7 * -@' @' #@ /@ @# *G. %@' . > ' > $ % ' *G@' $ %G. E ' $7 ' *G. 76G' G@ 6 /@' ' > @%% 6@' . > ' * % ') / H ' G@ # # - . * #@ /@ ' G % @**@ ')&@ . > @ ') ' OQ ' @# H _ ? I]

$@D > @' *G@' E %G' E @%*' . ' .2. **@-4% - * /@' / 6@' . ' @***@ ') .2' ' ') ' / ' Q H' _ ']

V , ')FH ' @ 6G*G' $ %G. E' -# E * . -' % -*' . ' @ . -' ' %' *' % > . %*' D@ * - ' *G@' % > @' % *G@' V@ -! ' JG. ' DD. # -6' *. ' *' - $.%@' -' G % @ *@ ' J **@-' $. 7*' E' M F' *. ' A 6 7% ' $ %G. E' . ' @ . - ' G # @D@ /@# 1 . ' -*. ' *G@' . #@ ' . ' D. -%@D *@#' / 6 -%') *> $.% -%') ' ' bH ' G % ' J. 7 #' E D@' G %' @E %D. E *@' ' @ J' A@ % E @ /. 7% A' @' % E %@#' -' ' %@ >. -' . ' @* .< - 7%' . -@' . ' G % %7DD@%%. %' D' . ' a^Q(' - A' @6. A' *G@' @ *') G. ' ' ^NH ' JG. '%*A @%' G > ' > *A ' - *@%' G. J' G@' > D7 . 7% A' E .W *@D*@#' G % DG7 DG' . >' -' -7 -# * . -' . ' *G@' # 6@' @' %%. > @* > @% E D@#' -' *G@' @ 6 -' . ' @ -7%' $7*' *G@' # *@' $. /@' 6 /@ -' %' -. *' . -' %7EE. *@#' $A' $@**> < 7*G. ! ' $7*' D. -D #@% J *G' *G@' -# D * . -% 6 /@ -' -' G % %@ >. -% ' ' *G @@') ' ^<MH' @' # @D*@#' 6 -%* ' *G@' -% ' JG. ' J@ @' E. J @ 7' -' . *G' * A' -' *G@' %@D. -#' G ' . ' *G@' . 7 *G' D@ -*7 A(' *G@' 7*G. ' %E@ B% . ' G > %@ ' % / -6' $.7*' . ' A@ %' *@ ' *' 7 ') ' bH(' G@ > * *@%' D* -* 7% ' -' %@ / @ ' E D@% ') ' M ' ^Q ' ^F(' ' QH ' -# A' . ' . * @ %(' . -@' . ' *G@' %@ >. -% ') ' ^aH' J %' E @ DG@#' *' *G@' D. -W %@D * . -' . ' -@ J ' DG7 DG(' -' . *G@ ') ' ^" H' *G@' > @ -* . -' > #@' . ' *G@' @#@ > E* . -' . ' E %. -@ <% / @ A' E . $ $ A' @ @ % *.' *G@' 6 @ *' #@ @ *' . ' @ -%' -' 8 7 ' MO ' G@' $. *G@ % @ - ' . > ' > -7*@' @ * > - * . -' . ' ' *G@%@' -#' . *G@' -# D * . -% E D@ G %' @E %D. E *@' $@* J @@-' . ' MFQ' -# M "

G@ %*' @#* . -' . ' G % - -@*A<*G @@' %@ >. -% ' JG DG' % / @ A' @' J % E7 $ %G@#' *' @- D@' -' ^b" ' -# *G@' %@D. -#' *' @ . - ' -' ^b F' % ' -' *G % ' @# * . -' ' -7 > $@' . ' %@ >. -% ' $A' . *G@ ' 7*G. % ' JG DG' J @ @' *' *G@' @ -# . ' *G@' 9 ' . ' V@ -.4% ' J @ @' > T@#' 7E' J *G' *G@' 6@ -7 -@' . -@% ' -# *G@' JG. @' %% 6 -@#' *.' G > ' > -A' -D 7# -6' @ > . -*') ') ' / ' b bH ' #. 7$*@#' ' -A' J @ @' @ A' *G@' J. B' . ' <V@ -.' -' ^OMN ' *G@' @#* . -' . ' *G@' $. *G@ % @ -') @E -*@#' -' 9 6 -@ ' 9 & ' T H' EE@ @#' J *G' @ $. *@' . @6. > @ -' -' JG DG' *G@A' E . / @' *G@' 6@ -7 -@ -@%% . ' *G@' %@ > . -% ' -# # %D7 % % ' *G@' # %E7 *@#' 7@%* . -% @ * -6' *. ' *G@' # *@' -# @' . ' V@ -.' G@A' @' . ' .E - . -' . >' G % %*A @' -# G % ' > @ -* . -' . ' *G@' 9 7 * - -' > *A ' D # 7%) ' ^ H ' *G ' G@ D > @' . >' D ' %' %*A @' %' . J -6' -# G@ % ' . -# . ' @6. D ' @TE @%% . -% ' % ' * -' % 6 . .#' -# %G. J % *G ' G@' J %' D 7 -*@#' J *G' *G@' D %% D ' J *@ % ' -' E * D7 ' G@' *J D@' 7. *@% *G@' T *G' @ -@ #

V@ -.' % D . > > @ > . *@#' . -' E ' ^Q *G' 9 A' Q^%*' -# @D@ > $@ ' *G ' *G@' %7EE. %@#' # *@% ' G % #@ *G ' G % ' * -% * . -' -# D . -%@D * . -(. ' DD. # -6' *. ' . *G@ % ' . ' *G@' . -%@D * . -' . ' G ' $ % D ' *G ' # > . %* 6 . .7% ' . ' ' *G@' DG7 DG@% . ' @ .- ' @' % @E @%@ -*@#' G. # -6' ' %G -6< . #' *. ' JG DG' ' %G' % ** DG@#' -' @ @ @ -D@' *. ' *G@' @6@ -# *G ' G@' 7%@#' *. ' %G' -' *G@' # 6@' 5 ' ' E ' ' FN H' -. -' 7 ' . ' @ E - ' E7 $ %G@#' -' ^ OO' ' %G. ' @' . ' *' V@ -. ' -' JG DG' G@' E . > %@% ' -@ J' @# * . -' . ' *G@' @ > . -% _]

V ')OH ' '%@ <D E* -' JG. ' $. 76G ' @**@ % *. '&@ . > @ ' E . $ $ A' . > ' 7 * -@' @' #@ /@ @# *G. %@' . > ' > $ % ' *G@' $ %G. E ' $7 ' *G. 76G' G@ 6 /@' ' > @%% 6@' . > ' * % ') / H ' G@ # # - . * #@ /@ ' G % @**@ ')&@ . > @ ') ' OQ ' @# H _ ? I]

^Q^a v Q " '

V ' L _ ' ' E@ %.-' ## @% #'$A' % #. @' ' @ 7% - >') $' / '@E'QQH'.-' G E' 'M'b' -#
)/ 'Q FH'.-'*G@'# @ @-D@ $@*J@@-'2 ; C2' -#
QY 2* %.') ' aa ' aaFH' -' E %@' . '$ %G.E'
@--.6@-@%(B@J %@')NH' ' E @%$A*@') '
Q^Q' Q^F' Q^O' 'QM*' '^N"H'(')^"H' '#@ D.-'
) ' H(')^^H' ' >.-B') 'a" H' _ ']L

V ')^QH' '%. * A' -' *G@' -@ 6G$.7 G..#'
. ' -* .DG' / % *@#' $A' @.#. @*' JG@-' G@' J %'
%* ' 'A.-$6' @ #@ '. '*G@' @G*- DG' V@-.' J %' '
* /@'. ' .-*-%'$. -'. ' ' J@ *GA' G> A' JG. '
#.E* -6' *G@' > * A' E . 7% .-' G #' $! > @' '
D.- #@-* '. D@ '7-#@ ' @-%' $@ -6' @-* 7%*@#
J *G' *G@' * -%> %% .-'. '*G@' >E@ '#@%E *DG@%'
/ -6' $@@-' ' G@ @' -#' D.-/@ *'. % '*G@'
E@ *'. -'*G@'#@ *G'. ' @-%' G@' *G @J' % #@ G %'
> * A' -% 6- ' -#' $@*..B' G >%@ '*.' '.DB'
G@J -' *.>$' -' *G@' >.7-* -%' $./@' -* .DG'
JG@ @' G@' E D* %@#' *G@' %*@ -@%*' %D@* D %>(
G@.#. @*' 6 /@%' '/@ A'E @ % -6'- * /@'. 'G %'
/ % *' *.'*G@' G. A' > -' -' G %' >.7-* -' %. *-#@(
/@ A' . #*%' H A' G@' @E @#' *.' *G@' -@ @%*'
DG7 DG' . ' E7$ D' J. #R E' G@ -6' *G@' J. #' .
.#' -#' E * B -6'. '*G@'@-@G %*' ?G@-' *G@'
% - -' $ -# **' / 6@#' *G@' -@ 6G$.7 G..#'
-# >7 #@ @# > -A' ##' $- @%. * @% !'
V@-.' J %' % /@#' %G@'$@ @/@#'$A'%E@D ' > D @'
-' -%J@'*.'G %' E A@ ' @G6' 7- $@'*.' # %W
* $7*@'*G@' JG. @'. 'G %' E .E@ *A'*.'*G@' E.. ' -'
G % @* >@' -'D.-%@ 7@-D@'. 'G %' -@EG@J %$@ -6'
7-#@' 6@'G@' > #@ @T -#@'$ %G.E'. ' -* .DG'
G %' @T@D7*. ' . '*G@' E7 E.%@') G@.#' ' - ' '
DT H' _]

V ')^MH' $ %G.E' . ' 7 7>' -' AE 7%'
'aM*' @' J %' E @%@-*' *'*G@' 6@-@ 'D.7-D '
*' EG@%7%' JG@ @' G@' #@ @-#@#' *G@' -#@E@-#@-D@'
. '*G@' AE .*@' DG7 DG' 6 -%*' *G@' D >%' . '
-*.DG')9 -%' / ' ^aFb<^aO"'□ @ @@4%'
+ C". -*' *' 'E'OQ' B#%'@# *.- H
' ']

V ')^aH' > 6 %*@' > *7 .R' -#' D.-%7' -'
'aa ' G.76G'7-$ E* 2@#' -#'%*' *' 'G@ *G@-'
G@.#. @*' J .*@' *.'D.-! *7* *@' G >'.-' G %' DW
D@%% .-'*.'*G@' D.-%7 *@' >'/@ A' 7# *. A'*@ >%'
) G@.#.') '0^ H' @' %.' J .*@' 'D.-%. *. A'
@**@' '*.' G >'.-'*G@'#@ *G' .' -' -* >*@' @-#'
JG.' G #' $@@-' G %' D.>E - .-' -' >%' T) ' Fb H'
V@-.' J %' -' D.>> -# -' A ' *' *G@'* >@' *G *'
G@.#.% 7%' %%7@#' G %' > -# *@' . $ ## -6' G@.W
#. @*'*.' @ /@' G %' # .D@%@'*G@' @T@D7* .-'. 'JG DG'
J %' D.>> **@#' *.' V@-.') ! ' " H' @>.-*'
(4') .' T/' QO^' QOQ H' * ']

V ')^FH' $ %G.E' . ' @/ @' J %' 6 -*@#'
/ D *@' 7*G. *A' $A' E.E@' >E D 7%' 6)'
aF <a MH' I@ T' ^^^') 'aFM YaNQH' J .*@'D.>W
>@-# -6' *.' G >'.-@' @ @-* -7%' JG.' J %' @W
*7 - -6' *.' E -' *@' ' .-6' / % *' *.' * A'
@ @-* -7% G #' E %@#' V@-.' G 6G A' *.' I@ T'
) >E D 7%') '^' I@ T' ') ' -' 9 6-@'
A ' & ' / ' Mb' NQO( ) - ' ' T' ^M '□
>% ' F .,*2 "' ' ')^H'a b H' _I']

V ')^FH' @>E@ .' . ' *G@' %*' ; ' VOVL'
aN^' %' %@D7 ' G %*. A' ? ' $@' .7-#' -' *G@'
/ ' ' &'0)' .'? ' : & '
-' DG7 DG' G %*. A' G@' %' >.7%' $ ' *G@' E7$ D W
* .-' . '*G@' @-.* D.-' H. ' I' -#' . ' *G@'
D* /@' E *' G@' *..B' -' *G@' -*@ > - $ @' # %E7*@%'
$.7*' >.*G@7%' @ 7 -%' >.*G@7%' .<

EG D . -%' @*@' 9.-67%' -#' @*@ *G@' IG @ '
.E@' >E D 7%' -# D D 7%' E * DG' . ' .#<
%* -* -.E @' 7%@#' G >' /@ A' @ @D*7 A' 6 -%*'
G@ '.EE.-@-%' ' 7 ' - A% %' . '*G@'' @**@ %<
@%%@#' *.' G >' $A' E.E@%' >E #- ' -#'
I@ T' 'J '$@' .7-#' -' @ @ '*' :' EE'a"^Y
aQ" ' @@' %.' *G@' *D@%< 7E.-' *G@'/ .7%'
- >@% >@-* .-@#' $./@' <`_ ' ']

V ')^O:' .-@' .'*G@' .7 ' $ %G.E% >@-W
* .-@#' -#@' ! EE7%')^FH' P '0

V ')^ H' $ %G.E' E .$ $ A' -' # A' *G'
JG.><' @6. A' *G@' @ *' # @D*@#' *G@'#@ D@-'
AE --%' *.' 6 /@' '*G.7% -#' . ' ' -@D@%% A'
*J .'*G.7% -# $7%G@ %' . ' JG@ *' *.' @ @/@' *G@'
E.. ' .'G %' D *A' 5) ' / 'a H' _I' &

V ')? HR' #.7$* 7' $ %G.E' . ' 9@ #'
@ * -' * -' /@ %@%' D *@#' $A' I . @2' 5) - '
' ; ' QQMH' #@%D $@' *G@' @%*. * . -' . '*$@'
$ #6@' *' 9@ #' $A' ' -' *G@' @ 6-' . 'B -6<
J 6' -# %* *@' G@' # # %.' .>' G %' @D* . -' .'
d %- > > - '% D@ #.% V@-. e' %' J 6' $# D *@#'
-' &3' F O' -#' %' *@EG@-' J %' $ %G.E' . '
9@ #' 7' 'F a' -# 9 T >7%' -' 'F ' '
V@-.' J %' $ %G.E' *' 'G %' @E %D.E *@' >7%*' G /@'
$@@-' ' /@ A' %G. *'.-@' j_I'

V ' 7@@-' . ' >A ' >.7%' . '
G@' > 6- D@-D@' $@ 7*A' -# J %' J *G' *G@<
.> -%' 7-#@' - @ -' @' %@D7 ' G %*. A'
J '$@' .7-#' -'*G@' / ' ' '
: 0 .+' 7-#@' *G@' - >@%' V@-.$ ' 7 @<'
-7%' @ @-- -7%' -# >. 7%' .>@<
*.- ' - . > *.-' #@ /@#' .>' *@ A' # %W
D./@ @#' >.-7>@-*% J '$@' .7-#' -' @' %' -#'
? ## -6*.-' I ' ., h ' F"M<F" F' J G@ @'
J@' @ -') -%' QF^^H' .>' ' >.-7>@-*' . '*G@'
A@ ' ' QO^' *G *' G@' G@> * D' - >@' J %'
@E* > ' *G @$ - G' . '*G@' # 76G*@ ' . '*G@'
9@ DG -*'V@-.$ '$@ -6' ' @@B' - >@ 7%@#' $A'
*$@' @@B%' #' .> -%' G@' J %' E .$ $ A' . '
*G@' > A' . '&7 7%' 7 @ 7%' V@-.$ 7%' JG.%@'
.C -C-', " " 4' %' .7-#' /'. '-%' QbN ' -#' JG.<
@#' >E. * -*' . D@%7-#@ ' @/@>%' @T -#@ '
-#' . # -7%' G@' - >@%' . ' V@-.$ ' -#'
G@ '%.-' ? G$ *G' EE@ ' @ 7@-* A' .-' > @W
%*.-@%' . '> * A' . #%' -' A' E./-6' G *'
G@ '#.> - .-' J %' @67 A' @% $ %G@#' -#' .'
.-6' #7 * .-' .>@' G %*' -' J *@ %' G /@' %
> -* -@#' *G *' %G@' J %' &@J@%%')D ' & .%*'
L -.8('3 '8- * /' ^FF'(9 > -4%' - '
. ' , ' J-* ' ^Obн' G@' % >.7%' -' DG7 DG'
G %*. A' %' *$@' E * .-' . '*G@' E$.%.!@ ' <'
')bH' -#' . '*G@' G@ @* D' * ' . ' .% * '
. @%%. ' .$@ *%.-' > *G' G %6 *G@ @#' 7E'
*G@' >.#@>' # %D./@ @%' $.7*' V@-.$ ' -' $ %'
* D @' .-' >A ' -' *G@' -@ J' @#* . -' . '*G@'
)". . 3 ' "" . *.' JG DG' > A' $@'
##@#' ' -' @*4% '9 - "'2 "'A 4' *'
@ -'^ F" ' _ ' ']

V ' ' #A' .' J@ *G' -B' -#'
G 6G' DG D*@ ' *' G D %' -' A ' .-@' . ' *G.%@'
JG.' @ @D*@#' . *. @%' -' G.-.7' . ' *G@' .D '
-* (3'(#"!'" 1KI' JG @' A@*' /@') G@.#<'
%*' @ 'D E' M H' _ ']'<

V ' ')^H' $ %G.E' . ' @6 @' -' D '
@D--# ' D' Q b<M"a') >%H' > *A @#' -'
.D @* -4%' E@ %@D7*.-' DD. # -6'*.'*G@' @@B'
(" ') D*' "H' G@' J %' $. ' *' @6 @' .

G %* -'E @-*%'- >@#' G@.#. %' -#' G@D ' -# J %' %@#' *.' *G@' @E %D.E *@' . ' G % - * /@' D *A' @' %' DD @# *@#' J *G'*G@' > D7 .7%' D7 @' . '> -A' E@ %.-% 6 /@-' ./@ ' $A' *G@' EGA% D -%' ?G@-' ' EE @G@-#@#' -# $ .76G*' $@ . @' *G@' E @ @D*' G %' % %*@ ' V@-.$ ' /. 7-* A' . -@#' G@ %@ '*.' G > ' *@ ' $@ -6' *. *7 @#' G@' J %' $@G@ #@#) @', 7 @-' 1 # +, -# ' NM(' .-' > ' # --' Q bH' _ ']

' V ' ')MH' E @%$A*@ ' -# > *A ' * #.-' # -6' *G@' .D @* -' E@ %@D7*.-' @' > %*' $@' # %* -67 %G@#' .>' V@-.$ 7% . ' @6@ ' D*' M"' > *A ' J *G' V@-.$ ' G %' % %*@ '5(# (4**) 7%@$' *) # / ' ^M H' _ ' ']

V ' ')MH' %7 - >@#' 0 > ' * @ D.-'. '*G@' DG7 DG' . ' #@%% ' -#' '# %D E @' . ' *' EG @>' @' J .*@' 6 -%*' *G@' 9 D .- *@%') @ @ '/ 'Q H' _ ' ']

V ' 1-2' @-#' . ' 767%* -@' -#' 2@ .7%' %*7#@-*' . ' >. ' EG .%.EGA' J *G' JG.>' 767%* -@' G@ #' @ 7@-*' D.>>7- D * .-%' .-' EG .%.EG D ' %7$ @D*%' G@' * @ * %@' 7@ 1 ' 3, ' %' #@# D *@#' *.' V@-.$ 7%') - ' 3 ' 1 3 ' ^' a ('O' Q"' (. " . E*' MH' ' @**@ ' . 'G %' *.' 767%* -@' . ' $.7*' *G@' % >@' # *@' ; ' M F' %E@ B%. 'G %' -T @*A' *.' D.-D 7#@' *G@ '# %D7%% .-' -#' *G@ ' >7*7 ' ./@' . '@' DG' .*G@ ' 5*) ' QH' @' EE@ % *@ J #%' *.' G /@' $@@-' > #@' 4 E- '4 4 (' ' B@@E@ ' . 'E7$ D' @D. #%') 76') ' ^^O(@DB -6' ' ' b"('a^aH' _ ? ']

V ' ')FH' $ %G.E' . ' V@EGA 7>' -' D ' >%' .-@' . ' *G@' / D* >%' . ' A 4% *A --D '#@*@ > - * .-'*.' . D@' G % *G@. .6 D ' / @J%'.-*G@' @D D* -*. @-* 'DG7 DG' 7 -6' *G@' .-6'%* 766 @' JG DG' . J@#' *G@' D.7-D ' . ' EG@%7% V@-.$ 7%' *.B' G % %* -# 7- -DG -6 A' J *G' *G@' .EE.% * .-' E *A' G@ #@#' $A' &.G-' . ' -* .DG' -# G@.#. @*' > -* - -6' G % E.% * .-' @/@-' *@' *G@' @ #@ %' J@ @' DD@E* -6'./@ *7 @%' . ' E@ D@' @' . -@#' 3 @ # 7% . ' %7%' 9 * .- --%' . ' .>E@ .E. %' -# A ' . ' # - ' -' ' @**@' *.' @T -#@' . ' @ E. %' G@.#. @*(-# .*G@ 'DG @ %' . '*G@'. @-* 'E *A(@TE @%% -6' *G@ ' 7 ' %A>E *GA' -# *G *' . ' *G@' .*G@ ' $ %G.E%' . ' D ' J *G' *G@>' -'*G@ '# %W * @%%' JG DG' *G@A' G # #@% @#' *.' % 6- A' >. @' . > A' $A' ' %A-.# D ' @**@ ' $7*' *G@' -@ ' EE . DG' . ' %*@ ' G #' E @/@-*@#' *G@' %A-.#' $@ -6' G@ # T? *8 "* D ' ^M"' (72' MMH -' aMa' @-.$ 7% J %' E @%@-*' *' *G@'%A-.#' . ' D -' E @ *@%' %7 > >.-@#' *' %7%' $A' @ W # 7%' . '*G@' E7 E.%@' . ' DD@E* -6'*G@<D.-D. # *' > #@' $@*J@@-' &.G-' . ' -* .DG' -#' A ' *.' JG DG' @ # 7%' #@%@ * -6' G %' E *A' G #' @W D@-* A' 6 /@-' -'G %' #G@% .-') b' Na^H' @' G. J W @/@' > -* -@#' G %' D.-% %*@-DA' -#' J .*@' *.' G %' . #' @-#' *G@' 7-D. > E . > % -6' @T -#@ ' JG.'G # $@@-' G %' 67@%*' .-' G %' @*7 -' . >' *G@' D.7-D ' . ' EG@%7%' >@-* -6' *G *' J *G' *G@' @TD@E* . -' . ' 9 @ @* -%' . ' 9 .E%-@%* ' JG.' G # G@@-' # /@-' . >' G % %@@' $A' ' > * A' . D@' -#' G >%@ !' ' *G@' $ %G.E%' . ' D ' G # E ./@#' * >@<%@ /@ %' -#' D.-%7 * -6' *G@ ' . J -' % @*A' G # #@%@ *@#' *G@' . *G.#.T' D 7%@')*G' OFH' %' 7-A @ # -6' D.-% %*@-DA' D 7%@#' G %' ' @' $W # D *@#' G %' %@@' /. 7-* A' $7*' *G@' /@-6@ -D@' . ' G %' @-@> @%' A@*' 7-% * % @#' %@D7 @#' G %' $ - %GW >@-*' *.' $@ %' . >' JG DG' *G@ ' 7-* -6

D@' %7 T%@ '@-*A' # ./$' G >')*b' F(' @' , 7 @-' 1 # +, -# ' MH' _ <' &

V ' ')FH' ' JA@' -# 9 .-.EGA% *@' G@ @* D' . ' >@% ' -' F*G' D@-* ' J *G' JG.>'*G@' E * DG' EG >' G # ' 'D.-* ./@ %A')D ' G.< * 7%' , . # D.# 'DDTT/ H' 9')FH ' _ ']

V ' 'E %@# $A' *' + -%) $' ' @E' QNMH' . 'G % ** DG>@-*' *.' *G@' ? * -6% %' G A%.%*.>' . '

' V + ' ' ## @%%@#' A' % #. .' . ' @ 7% 7>') $' ' @E' Q"MH' ' c' &'

V ' J @' . ' *G@' 7%7 E -6' @>E@ . ?' % %D7%' 1 ; ' aObH' -%* 6 *@#' G >' *.' @%*. G' >. *GA' @ 7 7% -# @*@ ' *G@' I7 @ ' *.' *G@' %@@%' . ' @T -# ' -#' -*BDG(' -#* .' $ .6 *@' *G@' #@D @@%' . ' *G@' D.7-D ' . ' G D@#.-' G@' %.' 7%@# G@ ' - 7@* D@' *.' $* -' *G@'E . >. * . -' . ' G@ ' E >.7 ' > *7%' ? G@-' V@7.' J %' @%*. @#' -' ' aOF' %G@' %G @#' *G@' *@' . ' G@ ' G7%$ -#(' *G@A' J@ @' $ - %G@#' *.' EE #.D ' -#' %* @#' *.' #@ *G' *G@ @') G@.# 7%' @D* ' ' QN' MF(' G@.EG -@%(' 9 D@ -7%(' -## %E' # %' % R' 4 E!7# .% H' 4 _I ']

V ' ' ' . -' . D@' G. # -6' *G@' -B' . ' .-%- %' .' 7> # ' @' J %' ' G %* -' -# E @% #@#' *' *G@' - 7 A' . #@ @#' ' .-%* -* -@ -*.' *G@' D %@' . ' / -7%' H* MQ" ' -' JG DG' G@' #@D #@#' 6 -%*' G > ' G@' @D. #' ' *G@' E .D@@# -6%' J %' 7 A' @T* -*' -' *G@' * >@' . ' 767%* -@' JG.' 7.*@%' E %% 6@% .>' *' -' G %< @**@' *.' @%D.- 7%) # a ' ^O(' bM' a(' D' + -.# 'Q MQ(' QN' MMH' 7% .-'*.' *G@%@' $7*' J *G.7*' >@-* .-' 'V@-.EG 7%' %' > #@' ' E* *7%' ' ^a' ' E. * .-' . ' *G@' @D. #' %* ' @> -%' -#' % E -*@#' -' *G@' EE@-# T' *.' *G@' J. B%' . ' E* *7% 5 "* a * "* / ' E' ^F ' $@ *G ' E' ^FO' -E -H' *' J %' % # $A' @%W D.- 7%' *G *' / -7% J %' $ - %G@# $@D 7%@' G@ @ 7%@# *.' D.>>7- D *@' J *G' V@-.EG 7%' -#H ' % D 7%') 7/ ' D' + -.* ' M"' Ma(' / ' ' ! :" I' _ ' ? '

V ' ' $ %G.E' . ' .>@' *@' D*. '7-#@' *G@' @>E@ . %' @E* > 7%' @/@ 7%' -# D ' DD. # -6' *.' 7%@$ 7% 5 *') * ' Q (' / ' Q^H' G % DD@%% .-' ? % -' *G@' - -*G' A@ ' . ' @/@ 7%')Q"Q :' -# G % #@ *G' -' *G@' %*' A@ ' . ' 6 $ 7%')Q^ H' 7*' *G@%@' # *@%' @< -D.-% %*@-*' J *G' *G@' #7 * .-' %% 6-@#' $A' 7%@W $ 7%' G >%@ ' *.' G % @E %D.E *@' / 2' ^ ' @-* @' A@ % ' G@' $@ -' * .67@' 6 /@%' *' % ^N' A@ % ' @/@-' >.-*G%' -#' *@-' # A%' .>' ^N < *.' Q^O' E% 7%' *G@' @D@-*' -/@%* 6 *.' ' *G@' # *@%' . ' *G@' @ A' E.E@%' D.-D 7#@%' *' *.' G /@' $@@-' @ *G@ ' ^ ' . ' ^N ' A@ %' .>' ' ^N ' . ' ^NN' *.' ' Q^O

% @ 6-' ? % > B@#' $A' %@ .7%' # %*7 $ -D@' -' *G@' DG7 DG' *' .>@' .J -6' *.' # .D* - ' D.-W * . /@ % @%' -# %DG %>' *G@-D@' @-%7 -6' V@EGA< -7%' G >%@ ' %@@>%' .>' @/ #@-D@' *G *' J EE@ ' $@ .J ' *.' G /@' $@@-' ' >-' . ' %7 W D @-*' > B' *.' * B@' ' E@ %.- ' @ #' *' %7DG' ' * >@' $7*' *.' G /@' $@@-' 7-#@ ' *G@' 6- # 9 D@' . ' %*7%' ' >-' . ' >. @' E D* D ' $ *A' *G -' G >%@ ' JG.' %7DD@@#@#' G >' % E.E@' G %< '%*-%' -# G %' @ -@#' .EE.-@-*' EE. A*7%' $.*G' . ' JG.>' J ' $@' -.* D!' E @%@-* A' EE@

*.'G /@'$@@-'*G@' @C# -!'%E *%' .''*G@'* >@' .'
.>@
G@'*J.' -.* $ @' G@ @% @%'*G@-'.DD7EA -6'*G@'
**@-* .-' .'*G@' DG7 DG' J@ @' 9.-* - %>' -#
9.- DG - %>' 9.E* > %>' .%@' -' G A6 '
)D' ^b"H' JG@ @' 9.-* -7%' . ' @E72'G #' #@W
D @#'*G *' *G@' D@*@'G #' >E *@#' *%@ ''*'
G>' -'. #@''*.' 6 /@' E@ @D*.-'*.'*G@' DG7 DG'
J.' E .EG@@%%@% %.' 9 > ' -# %D '
$@ -6' %%.D *@#' J *G' G > ' %' E.%*.-' J %
*G *' *G@' # %E@-%*.-'.'# D@'$@ -6' B@' *G *'
. '&A * @'E .6 @%% /@'G # : @ DG@#' *%D.>'<
E*@* .-'*G .76G' *!G@ > - @%* *.-'.'*G@' ?.#'
-' G %*'$7*' *G *' *G@' # @%* *.-'.'
G@' D@@' J %' -*@-#@#'*.'D.E@' *@ J #%
'-# J %'-.J'D.>@' '-#@''%-DG'%7EE.%@#'%E@D '
-%E *.-'*G@' 9.-* - %*%' >@#' *' E7 @ -#
>.@' %D@*D' /@%' -#' %* D*@'*#%D E>@'*G -'
% * % @#'*G@'DG7 DG' *' 6@(.#-A' G %*-%'
*G@A'D @#'g=/T+.' @6 #-6'*G@>%@ /@%' .-@'
%'J@/- +.' 7*' .'*G@' $./@'E@D7 *@%
*G@A'G@#'. *G.#.T'#.D* -@(' -#' *G %' D D7>W
%* -D@''*.6@*G@''J *G'*G@ ' -D7 D *.-'.'E7 *A'
-#*G@' %* D*-@%%' .''*G@ ' /@%'6 -@#'*G@>' *'
%*'D.-%#@ $@' @6 #' -#D.7-*@- -D@' @<
*7' -' %' J@ 'B-.J-' %'G / -6'$@@-'*G@ ''>.%!'
%* -67 %G@#' #G@ @-*' -#' DG > .-(-#' G@'
%* *@%' 5 32' A ; "*D' ^H'*G *' $ %G.E'.'
.>@'JG.>'G@#.@%-.*- >@' *'-@*>@'6 /@'
D @##-D@*.''*G@'D >%.'9.-* -7%' -#G %'E .W
EG@*@%%@%' * ' -#7D@#' $A' T@ %' *@ ' G %'
/ *' .>@'*.' D.-#@>-'*G@>' ?G@*G@'
*G@'$ %G.E'*G7%' @ @ @#'*.'J@ @' @7*G@..%.'
D*.').-'JG DG' 7@%*.-'.E - .-%' @'# / #@##H'*'
. .J%'*G *'*G@'%@@' .' .>@'JG@-'.DD7E @#'$A'
V@EGA -7%'G #' @ #A'#@D @#' 6 -%*' 9.-W
* - %>' 7 -6'G %' @6-'J@' @ #'.' .D 7%' %
' @ #@'.''*G@' %@D*' *' .>@ G.'J %'#%E7*@#
6 -%*'$A'.-@' -%' $.7*'JG.>' **@' @ %@' %
B-.J-'G7*' JG.%@ 4*' J **@-' DD.7-*'
.''*G@' # %E7*.-'%' @ @ @#'*.'$A' 7%@$ 7%
) ')' 'Q b('Q ' ^ 'Q"H' @@' *'.-'
' * ')QH' G7%'V!GA **7%''G.76G'-.' D*.-'
.'G %' -'*G@' >**@' %' @D. #@#'>A'D@* -A'
G@'D.-D 7#@#'*.'G /@' $@@-'-.' /.7 @'.''*G@
9.-* - %*%1Y$7*'-@*G@'G@'-.' %*7%'JG.'
%7DD@@##@'G >' @ 7 A' @@' .>'*G@' >E7* W
.-'.'G /-6'-'%.>@'#@6 @@ D.7-@- -D@#'.-@'
%DG..'.''*G@' 9.- DG -%' JG DG' *G@' % >@'
T@ %' JG.' G #' - 7@-D@#' '. >@'E.E@'
6 -%*' 9.-* - %>'G #G >%@ '-* .#7D@#' *.'
.>@' 9.-* - %>' -# 9.- G E-%>' @E @'
%@-*@#'*J.'.EE.%*@*@-#@-D@%'.''*G.76G*' -#
@@ -6' G@' .>@B' J %'*G@'E .#7D*' .'@>.W
*.-' @-*G7% %>' *G@' **@/'.' -*@ @D*7 '
%E@D7 *.-'$@-6'6.>#@#' -'*G@'# D7 *A'.'
D.>E @G@-# -6'*G@' >A%*@ A'.''*G@' .#G@ #' -'
G %*' G.%@' D @#' $A'*G@' 6@-@ ' - >@'.'
9.- DG -%'*G.76G' # @ -6'J #@ A' -'*G@ '
/@J%'6 @@#' -'#@-A-6'# /-@'E@ %.- *A' -'
G %*' # %*-D*' .>'*G *' .''*G@' I *G@ '$@-6'
@ .7%' .''*G@' ' -*A' -#' ?G *' J %' D @#' *G@'
(" .,' .'.#' G.%@' .''-@'%DG..' J@ @'
%.'D @#' * E %% -%'$@D 7%@' *G@ ' E.%*.-'
J %' G@ #'*.' >E A' *G *' -' *G@' %7 @ -6%'.'
G %*' *G@' I *G@' %7 @ @#' 7E. *-6'*G@>W
%@ /@%' $A'%7DG' *@B*%' %' d' ' -#' >A' I *G@ ' @
.-@e' d' @' *G *' G *G' %@@-' >@' G *G' %@@-' *G@'
I *G@ e'*G@A'* 76G*' *G *'G@'.-@' .#G@ #' -.*'
.-@' @ %.-' *G@ @.' .-A'G #' $@D.>@' -D -*@'
G@'@ >%' I *G@' -#' .-'J *G' *G@>' #@-.* -6'
.-A'*G@' # %* -D* .-'$@*J@@-' ,.#' -' %' *@ -

@ -6' -#' .#' % > - @%*@#' -' G %*' 7DG
/@J%' J@ @'.$/.7% A' -D.-%%*@-*'J *G'.*G.#.T'
- * -'#.D* -@' -#' *G@ ' .7*D.>@' J %' *G@
$@ -'G@ @$A' .@*7%'JG.%@' . .J@ %'?@ @
D @#' .@* -%'G #* 76G*' '#.D* -@' .''*G %
B -#' -' >A - ' -# G #$@@-' @TD.>>7-D ?@#
G@ @' D' Q "1' @ A 7%'$ %G.E' . '.% '$ #
* 76G*'*.'*G@' B@'@ @D*!$7*' G #$@@-'$.76G*'
.7-#'*.'.*G.#.TA'$A' 6@-' *' 'D.7-D '*G@ @
-' Qaa') 7%@$ 7%' '\') '/' M H ' T@ %' JG.'
) %' G %$@@-'%#$./@'.-'*G@'*@%* >.-A'.' @ <
*7 -H'-7@-D@#'*G@' .>-'%@@' 6 -%*'9.-'
* -%, ' EE@ %'*.'G /@'$@@-'*G@' %*<*.' -*..<'
#7D@'P*G%' .>' .''*G@'G@ @%A' *' .>@'!.''*G@'
% >@' @*7 -'%A%'.'G>'d %*@'E >7%'@B'
% 'G.D' 6@E7%' E@ /@%*'*%' -*7 *' .>-@
G->.'@*' %'>7@*7% Y *'#7.'-@6.D '# !'
G.'' T@ %' .>@'E .D7 /*(E .EG@*>'
@TE7 *@*G@@%>-*7*(D@*7>' 76 /*'
@*' *@>'D 7@ T*'e'5 32'A ; 4*D'^H'-#'
' @*7 -'D%*.'$@ $@@/#'G%'E.E@@.'
G@'-R@' %7E! *@#' TD %' -#'G%'E.D* -@'
G@' *'.*G@ J %@(.'G@'% A%'J *G' @6 #'
.'.-@'.''G#>'>' -#@@#'%' @@>%>.%'E .$W
$@'$A'.*. -7%' G@' >@ -%'E.E@ D*.H'
d %B@%' -#-7'G@@%>' -*.#7T*<E >'
D*.?''D B.G. @'D7 /'e'5 'A 3 -. '
-'' "3'. ' T@G%'G@'% A%'5 32'A G 4*
d @- 7@'E /@ *'E %*-7>'#.D*.') @'E T@ %H'
#@'@>@-#*.-@'%7 1' @*' >-@*' DG .6 EG7>'
E7#' %ADB D.%' E7#' 7.%*7-D'6@%*' @'@%*1
@T -#@' %@-*7>e' G %'%@@>%'*.'>@ -'*G *'
T@ %' G #' 6 /@-'*.''*G@' *G. D%'.' .>@'
)D @#' #2; F'$A'*G@' 9.-* - %*' @ *7 -H'
J **@-'@TE.%*.-'.' % #.D* -@' JG DG' G #'
% *%@#*G@>'%.'*G *-'.' D.-#@>-*.-'.' *'
@-%7@#' 5 ; "3'-" C4' -' ##*.-'*.'*G %'
@%>.-A'.' @ *7 -')JG.%@' *@ *%@' 6 -%*'
T@ %'J **@-'-'*G@'*>@'.'V@EGA -7%'G %'
$@@-'%7EE.%@#'-.*'J *G.7*' @ %.-'*.'G /'$@@-'
@D*@#' 6 -%*'*G@' @6-6'E.E@' %'>7D4' %
6 -%*'*G@'.6-'G@ @% DGH'J@'G /@'*G *'.'
*G@'J.B'@-**@#'d ' @7*.-'.' ' @ @% @%e'
-.J'6@-@ A' ** $7*@#'*.' EE.A*7%'.'
JG.>'-#'.' %*7%)%E.B@-'.' $./@' %'*G@'
@ #-6'E *%' *' .>@' -'*G@'*>@'.''V@EGA'
-7%'*G@' **@'$@-6'G %' #/%@' -#%7DD@%%.'
-'*G@'%@@H%.>@*G -6'>7%*' -.J'$@'% #' I.'
7 @'DD.7-*'.'*G@>'%@@# ' -#' '
+I, ')QH'B $
? *G' @%E@D*'*.' EE.A*7%'*' >A'$@'@-.76G'
G@ @'*.' @> -#'*G@' @ #@'*G *' G@' J %''-W
#.7$*@#A'' @ -@#'J *@'.'6@*' -.*@' -'G %
A(Y @ @#*.'$A'I 7%@$ 7%5) ') '/ 'Q" QQH
{JG.'6/@8' %*.'G %'J.B%' -#%E@ B%'.'G >'
% '$ %G.E'*G.76G' EE @-*A' 6-. -*'.'G %
%@@(' $A'&@ .>@' %.`5+ ') ' 3') 4 -C "*
-# +2"4' "' ' (, * JG.' D %' G >'
d'> *A (e' $A' G@.#@ @*' JG.' 7.*@%' G >'
%@/@ '*>@%' -# %E@ B% .'G >' % d G. A'
EE. A*7%'$ %G.E' -# > *A $A'*G@' %@-#.<'
G A%.%*.>' %'d F'0A:7+& .% F.3 2 7 -5U'
@6 #@#' -' %*@ -'* #*.-' %$ %G.E'.' .>@(
$A'E.E@' @ %-*53'3C C-'" C -* % $ %G.E'
.'*G@'>@*.E. %'.' $ (-#' -' *@'*>@%
% $ %G.E'.' .*7%' %*-@-% %' ?G *' G' @'
@DD @% %*D 'E.%*.-'J %' %%* '.E@-'*.'#%D7%W
%.-' G@' #@'.'G %G / -6'$@@-' G' $ -'
$ %G.E')7- B@A' -'*%@ '%-D@G %%D@-@'.' D*.-'
J %' -' * A#'J %'E .$ $A'#7@'*.' -'@.-@.7%
- @ @-D@' .>' -'@TE @%% .-'.' -%@$-%)< 'c'
/'Q"H(*G *'.'$ %'G -6'$@@-'$ %G.E'.' . 7%

)7%7 A' DD@E*@#' * ' *@ AH' *@%*%' .-'-.' * # W * .-'%7 D@-7A'@ A' *.' 6 /@' *' J@ 6G*' G`*' G@' J %' -.*' ' @D.6- 2@#' $ %G.E' . ' .>@' %' .$/ .7%' -# 6 -%*' *G@' #@' . 'G %' G / -6' $@@-' ' @D.6- 2@# -* <E.E@' > A' $@' @6@#' *G@' $%@-D@' -' *G@' <?@%*' . ' -A * # * .-' *.' *G %' @ @D*' * ' *' %E .$ $ @' *G *') %' %'%7EE.%@#' $A' -6@ H G@'# #' D*7 A'E @% #@' %' $ %G.E'./@' 'D.>>7- *A' *' .> ' J G DG 'D.-% #@ @#' *%@ ' *G@' * 7@' DG7 DG 'Ł.7*' . 'D.>>7- .-' J *G' *G@' E.E@' *@ '*G@' DD@%% .-'. ' %*7%' -#E.%% $ A' 1 %.')*G.76G' . -6@ '#.@% -E*' *G -B' %.H 7-#@ ' G %E @#@D@%%. 'V@EGA -7%' @' E %.-' .A' *G %' %7EE.%*.-' J ' EE@ '$@ .J >.-6' *G@' J. B%' -D@-* A' ** $!@#' *.' EE. A*7%' J %' .-@' d' 6 -%*' ' G@ @% @% e' >@-*.-@# $A' $.*G' 7%@$ 7%' -# &@ .>@' -# @ %@JG@ @ 7.*@#' . ' @ @ @#' *.' G.*7%) ? ' ^Q^H' #@%D $@%' *' %' '$..B' 6 #%*' MQ'G@ @% @%' $@6 - - -6' J *G' *G@' @% *G@ -% -# @-# -6' J *G' .@*7%' -# *G@' .@* -%' E7 E. * -6' *(& $@' -` $%* D*. ' #%D.7 %@%#@ /@ @#' $A' @- @7%' [*' J '$@' %@@-' -' *G@' *' @' >3. -(& ' *G *' -' ';' *G@' A@ ' ^ aQ' 9 -. #@%' 9A- %' $.76G*' 3*.' %' .>' 9.7-*' *G.%' ' ^a*G' D@-*7 A' 9 ł' D.-*G - -6' JG *' */ %D @#' ' @7* * .-' . ' ' G@ @% @% e' -' *@-' $..B%' JG DG' J %' E7$ %G@#! ' H' ^ b^ '$A' 9 @' . ' *G@' ' - /@ %*A'. ', T. H' 7-#@ ' *G@' - >@' . ' *G@' A, - 4 # " ' . ' T 6@-' JG.%@' OJ. B' *' J %' %7EE.%@#' *.' $@' *' %' -. J' 6 @@#' *G *' *' D --.*' $@' *G@' %*' J. B' . ' 6@- ' -# ' >.#@>' 7*G. *@%')@TD@E*' E% -%' JG.' '%* '#.7$*%H D.-D7' -' @6 # -6' *' %' *G@' J. B' . ' EE. A*7% `* <6 /@%' 'D7 .7%' -% 6G*' -*.' *G@' %* *@' . ' *G@' .> -' G7 DG' 7-#@ ' V@EGA -7%' -# %*7%' -#) ' *' %' *.' $@' 7 A' * 7%*@#H -*.' *G@' DG D*@' -# E @/ .7% D @@' . ' *G@' **@' . ' *G@%@' *J .' E.E@% DD. # -6' *.' *' G@' G # $@@-' . 6 - A' *G@' % /@' . '.-@' E.EG. 7%' ' G %* -'. ' @% 1%' G.7%@G. #' -# G #*G@' DG 6@' . ' '$ -B' @-* 7%*@#' *.' G >' $A' G %' > %*@' ' *@' ' 'D.7 %@' . ' 7#7W @-*' #@ -6' -' *G %' E.%*.-' . ' * 7%*' G@' $%D.-#@#' $7*' J %' D E*7 @#' .-' $. #' %G E' *@' **@>E* -6' %7 D #@' -# %@-*' $A' G %' > %*@' *.' *G@' - "C4' G@-D@' @ @ %@#' .-' *G@' %@' * E@' *G *' 'G@' G # G %' $@ *A' G@' J .7 #' $@' $ @' *.' D. @D*' >.-@A' #7@' *.' G >' %.' % *.' % * % A' D @#' *. %' G@' J %' %@-*' *@' $@ -6' %D.7 6@#' *.' *G@' > -@%' -' # - ' $A' I7%D -7%' *G@' @<' @D*-%' ' $ ' . ' % -6' ' .*' -' ' &@J %G %A- W 6.67@' -' >-@%*A' G / -6' $@@-' 6 -*@#' $A' *G@' @>E@ . ' .>.#7%' *' *G@' -%* -D@' . ' 9 D ' G %' D.-D7$ -@' *.' *G@' G %* -% JG.' G # $@@-' D.-#@>-@#' *.' *G@' # - -' > -@%' %*7%' *G.76G' -.*' .-' *G@' %*' 7 - %G@#' $A' E.E@' D*. ' > - 6@#' $A' -6' .-' G %' B-@@%' -# D A -6' *.' 6@*' G %' # %> %% ' J *G' *G@' @%*' -# %.' @*7 -@#' *.' .>@' G@' E.E@' D*. ' J %' >7DG' # %E @ %@#' *' G %' @*7 -' *G@' DG 6@%' 6 -%*' *G@' > -' $@ -6' @D@-*' -# J @ ' B-. J -($7*' $@ -6' .

B' 7 ' & ' A' ' ' (# ' # ' - - * ' & 1' ' &' ' ' ' ' ' & ' & ' ' ' `) ' ' ' ' '

^Q^ V w w V '

@ > 7 B $ Z' % *. ' D 7%@' 6 @ *' %@-% * *7 ' ?@ %G '%@@' $@ . J ' *G *' -.*G@ ' D. > > 7 - *A' -' *G@ * > @' . 'V@EGAD - 7%Y *G *' . ' *G@' G@.#.* -%Y ' G #' %. ' . ' '%G. *' * > @' *%' . J -' $ %G.E ' *G. 76G' J @' %G. 7 # G /@' B - . J -' - . *G - 6'. '*G@' D*' $7*' . ' ' 7. * * . -' . > ' -' 7 - - > @#' J *@ ' E @%@ /@#' $A' 7%@$ 7%' G' -A' D %@' *G@' E D*7 @' . ' *G@' . > -@G7 DG' #7 -6' *G@' @E %D. E *@' . 'V@EGA < -7%' %6 /@-' . ' *G@' J . B' . > ' JG DG' *G@' $. /@' DD. 7 -*' %' * B@ - ' # %D. %@%' %* *@' . ' # %D. #' -# # % 7E* . -' . ' JG DG' J @' %G. 7 # G /@' G # - . ' #@ ' . > ' *G@' @D. #%' . -% ' *' #. @%' - . *' - %W #@@#' - @D@%% A' . . J ' *G *' *G@' E D*7 @' %' - . *' %. > @JG *' ./@ D. . 7 @#' 7 - #@ ' *G@' - 7@ - D@' . ' 3 C 4 ' , .C 4 *' . ' *G *' %*7% JG%' *G@' 7 - E - D E @#' #/@ - *7 @ ' . ' V@EGA - 7%' *. 6@W *G@ ' *G@' 6 @@#A' - # ' 6 - . - *' *. . ' *G *' *G@' J *@ ' #@%D $@%' ' G - 6@ ' 43 + ' Q * JG. ' ** $7*@%' *G@' JG. @' ? D' *. ' EE. A*- % ' * B@%' *G %' / @J ' ? G @' G@ @ - @%* A' #@ @ - #%' %*7% 6 - %*' *G@' $@ ' . - ' G % DG DW *@ ' JG DG' G. J @/@ ' G@ . J %' > A' G /@' G # %. > @ 6 . 7 - # ' G@' *' *G@' % > @' * > @' D 7 *%' E< E. A*7% ' . J 7 ' > % @E @%@ - * * . - ' @%7EE. %@% *G@' **@ ' *. ' G /@' $@@ - ' E * A' > % @# $A' %@ @E. *%' - # E * A' - 7@ - D@#' $A' E @ 7# D@ ' $@ - 6' G > %@ ' '%* D*' > - * - @ ' . ' - D @ - *' # %#E - @ ' JG @' %*7% J %' $@ ' *' %' # @ - *' G. J @/@ ' *. ' D 7 *' *G@' J *@ ' . ' #@ $@* *@' - # > 6 - - *' % - #@ ' 7 - @%% *G@' E D*7 @' 6 A@ - ' ' *G@' E. E@% J %' - ' *G@' > - ' * 7@' . - @' G@ @ @ - %* G@' #@ ' . ' @J > - ' JG DG' G %$@@ - ' @ @ @#' *. ' - ' - . *@ ' *G *' d' *G@' $@ . 7% > **@ ' JG DG' G % 6. *' E D@ - e' *G@') #". , C - ' . EE. A*' 7% ' J %' - . *' G %(- ' #@ ' . ' JG DG' *G@ @ % ' - . ' . 7 - # * . - ' $@A. - # *G@' %7EE. %@#' # D7 *A' . ' G@+@/ - 6' *' *. ' $@' G % ' - # ' ' ! gaA*7 ' J %' *G@' J *@ ' *' % *. ' $@' @ > @ > $@ @#' *G *' G@' G > %@ ' J %' 7 - # . 7$*@# A' ' # / - @' . ' 6 @ *' @ - W - 6' - # @E7*@' %7E@ . ' - ' *G % @%E@D*' *. ' G % / %' - # *G *' G@' %@@ > % *. ' G /@' @ *' ' - > @' J *G . 7*' @E . DG' $@G - # G > ' *G @@') % % *G@' D %@' J *G' %. > @' . *G@ %' JG. ' @' B - . J - ' *. ' G /@' $@@ - ' $ **@ A' *' / - D@' #7 - 6' @H' @ - . J ' *. 6@*G@ ' - ' *G@' @ - # ' . ' - *% ? *G' @6 # *. ' V@EGA - 7%4% @6@#' D. 7 - *@W - - D@' 7 - # @ ' #/ D@' . ' %*7% ' . ' * E %< % - ' G@ @%A' *' > A' $@' . $%@ /@#' *G *' *' %' - ' %@ . 7%' DG 6@' @/@ - ' 6 - %*' E. E@%) @TD@E*' - ' *G@' > - #% . ' *G. %@' JG. ' > - ' *G@ ' - $ *AH ' *G *' . - %. ' # D7 *' -# > A% *@ . 7% ' %7$ @D*' *G@' %*' $. DG@#' *G@A' # #' - . *' %@@' *G@ ' ? A' *. ' ' #@ - *@' 7#6 > @ - *' -# *' %' *. ' $@' @ > @ > $@ @#' *G *' %*7% ' *@ ' G %' DD@%% . - ' # %* - D* A' D. - W #@ > - @#' $@ - %> V@EGA - 7%' %' 7 *G@ ' DD7%@#' . ' 7 - #7@' T *A' - ' > **@ %' . ' # %D E - @ ' JG DG' %' % # $A' *G@' J *@ ' . ' *G@') " . , C - ' *. ' D - # .7%' @T*@ - *' $A' ' 6 @ *@ ' - # @/@ - ' %D - # .7%' @T*@ - *' $A' %*7%' *@ ' G %' DD@%% . - ' *. ' *G@' E. E@# . > ' %' *. ' V@EGA - 7%' 7 ' - . > - *' %' @ *7 - ' JG. ' J * - 6' - ' G %* > @ ' %E@ B%' - # 6 - - * A' . ' E E ' @# D*' JG DG' . J @#' #> %% . - ' . ' #7 *@ @ %' *@ ' E@ - - D@' *. ' D. > > 7 - . - ' DW D. # - 6' *. ' *G@' - @ @ - *' # %D E - @' . ' *G@' G7 DG' < G %* - *' JG. ' G # $@@ - ' 67 *A' . ' 6 @ / . 7%' % - %* - D 7# - 6' #7 *@ A' J @ @' @TD. > > 7 - D *@#' * ' *G@' G. 7 ' . ' #@ *G' V@EGA - 7%' EE@ %* . ' G /@' . #@ @#' *G *' #7 *@ @ % > 6G*' $@' @ #> **@#' *. ' D. > > 7 - . - ' *@ ' E@ - D@' #. - @' *G. 76G' %* ' @TD 7# - 6' % . ' . #' #. *@ %' - # >7 #@ @ %' @ *7 - ' @TE @%%@%' G > %@ ' *G7%' 7# .

@* >' @# D*7 > ' @%%@ E . E . % *7 > ' @*' 7 #@ > ' E@ @ > E*. 7 > ' .-* @T' %D D@*' > T > 7% ' @E < %D. E7% @E %D. E. 7 > `' # D *(' 6. ' @*' > . @DG @' @*' . - D * . 7 % ' #@ D* ' E. @ - *@ - *' 7 - D* %' # > **. ' ' @# D*7 > ' D7 ' %D $' - . -' E. *@' $. -7 > ' D*7 > ' ' @# G. D' -' @DD @% ' @6 *7 ' @*' -' @DD @% ' E . - 7 - D *7 ' @*' 6. ' @%*' $< % *' $% *' ' %E. - % ' G %*' * @' E @D. - 7 > ' #% %* *' #. . * @% ' #% %* *' G. > D #@' - ' > @# . ' @. 7 > ' #% %* *' @*' > . @DG7% ' *@ ' #@ E. @ - *@ - * @' . D. ' %@#@ - *' - ' % D@ - ' @* ' #- @ @' - G. @ D ' - *' @. #@ > ' @*7' 6@ > %D7 - * ' @ %#@ > ' E @D $7%' > $ 7 - *' @ %#@ > ' 6@ - $7%' @T. - *' @ - #@ > ' - / . D *' > * @ > ' , 7 #' 6 %' > . %% > ' @*' G7 > - %% > ' # %D E - @8' 7*' . > - $7%' @ % G. D' @%%@' #@$@$ %') $@ * ' @ - > ' E D D H ' 7*' %' - . - ' . > - $7%' > ! * ' @%%@ ' #. . * @ > ' 7 #@ > ' @* G. > ## > ' @ > @ ' # > - %' > . @DG - > ' @ . ' #@' > @W # . ' @TD E %8' #. . * @' %7DD@%%. @ > ' G. > D # @' 7*@D@%%. @ > ' 7* 7% 7@D. @6 > 8e ' G@' 6. 7%' / @J %' . ' @ *7 - ' % ' G .7* - %* ' DD. 7 - *' . ' *G@' - # 6 - - *' -67 6@ ' ' # - 6@ ' 5 ' C"3' D. 7D@ /@%' *G *' *G@' . E@ - - 6' $A V@EGA - 7%' . ' *G@' #.. ' . ' @ D - D * . -' *. ' #7 *@ @ %' *@ ' E@ - - D@' J %' . - A' ' J %@' @ T W * . -' . ' . #' # %D E - @' JG DG' J %' *. ' %@/@ @' . ' *G@' * > @%' - #' JG@ - ' %*7% ' *@ ' G % DD@%% . - ' @T*@ - #@#' %7DG' @ T * . -' * . ' %. - @ %' . ' B - #%' - #' J %' %. ' $ **@ A' DD7%@#' $A' EE. A*- %' ' @ - D. 7 6 - 6' 6@ - @ ' > > . *A ' $ - 6@ ' 7 *G@ ' %7EE. %@%' *G *' *G@' E. E@' > 6G*' $@' 7%* @#' *G. 76G' EE. /*7%' %' - ' @DD @% %* D ' D. - %@ / * /@' J %' %G. DB@#' *' -A' @ T * . -' . ' - D @ - *' # %D E - @' *. ' > @@*' *G@' - @@#% . ' *G@' # A' JG @' *G@' E @ 7# D@' 6 - %*' %*7% E@ %. - A' E @# %E. %@#' G > ' *. ' . / @ W %* *@' *G@' D %@ E *' . > ' *G@' * E %% - %' *G@ @' J %' - . *G@ ' %DG . . ' . ' 9 . - @G - %' JG. ' @%D E@#' *G@' # D7 *A' . ' D. - D@ / - 6' ' # %* - D*' / - @' @ W %. - *A' - ' G %*' $A' @6 # - 6' > ' %' G7 > - ' . - A' *G. 76G' D. - D@ /@#' $A' *G@' . A' G. %*' - # $. - ' . '*G@' 6 - ' G %' %DG. . ' %. ' @T %*@#' *' . > @' - ' *G@' * > @' . ' V@EGA - 7%' ## - 6' *. ' *G@' # %D. #($7*' *' %' D@ * - '*G *' *G@' . > - '%@@ 6 /@' *' - . ' %7EE. *' - ' *G@' D. - * A' JG@ - ' . - @' $@. < #. *7%)D @#' ') + / @#THG #D. > @' . > ' A2 - * - > ' *. ' . > @' #@D - 6' G %*' *. ' G /@' $@@ - ' ' > @' > - ' G@' G #' $@@ - ' @TD. > > 7 - D *@#' $A' E. E@' D*. ') **%@$ ' / ' Q (' @ *7 - ' 3 ' - . ' - . *G@ ' G@. #. *7%' %. ')D @#' # / E < / @ %H ' ' # %D E @' . ' *G@' %*' JG. ' * 76G*' *' . > @' - ' *G@' * > @' . ' V@EG < - **%' *G *' G < %*' *G. 76G' D. - D@ /@#' $A' *G@' . A' G. %*' G #' $@@ - ' > @ @' > - ' - #' @ / @ - ' @ . ' *. ' G @ DG 2@#@B ' G #' G %' %@D*' E *' - #' . 7*' ' D. > > 7 - . - ' J *G' *G@' DG - D$') 7%@$ ' ' ') # / ' Q (' @ *7 ' 3 ' - . # \' - #' 7%@$ 7% 5 ' . # 7. * - 6' . > ' - ' 7 - - > @#' J *@ ' . ' *G@' * > @' * @ %' %*. A' . ' * 7%' JG. ' G # $@@ - ' D. - @%%. ' . ' *G@' *G ' G / - 6' $@@ - E@ %7 #@#' $A' G@. #. *7%' - #' $A' G % D. @ 67@' %D @E . #. *7%' *. ' $@' > #@ $ %G. E' . ' *G@ ' %@D*' . ' G % G / - 6' $@@ - ' %7$%@<

@' T*' G %' $@@ - ' 7@%* . - @#' JG@ ' *G@' A " ;' G@ @ @ @ @#' *. ' Z % *G@' . > - ' $ %G. E ! $7*' *' D - - . *' J@ ' G / @' $@@ - ' - A' . - @' @ %@' . - - % D *@%' *G@' . * A' * * @%% 6 - @#' *. ' G > ' % E . . ' . ' G %' *G@ - ' @D. 6 - %@#' %7E @W > DA' . / @ ' *G@' JG. @' DG7 DG' 7*' *G@' / @ - ' . ' %D D %> - ' *G@ E %% 6@ %. $ / . 7%' *' %G. J %. E A' JG *' *G@ E. E@% %%@ *@#' . ' *G@ > %@ / @%(- . *' JG *' . *G@ % *G. 76G*' . ' *G@ >

7@-* A' J -@#' -' # @ >%' -#' DG %* %@#' $A' -6!%' -#G / -6' *' @-6*G'*G .J -' G >%@ ' -' % D DD D*G' -#' %G@% ? *G' > -A'*@ %' *' *G@' @@*' .'V@EGA -7%' -# $@@-'*G@ @7E.-' @D@ /@#' -*.' D.>>7- .-' -.*G@'.'*G@' % >@' %DG.. ' *@<' >.-' .' *@> %' * 76G*' %.' *' .>@' 7-#@' V@EGA -7%' -# E *' .>' G %' D.>>7- .-' G %' >-' @6@#*G *' G %'.J -'#.D* -@' J %' *G *' JG DG'*G@' E.%* @% G #'G@ #' -#' G -#@## #.J -' -# JG DG'G #'$@@-' DD@E*@#' $A'*G@' .> -' %@@ *%@ '* ' E.E@' D*. 4% * >@' V@EGA -7%' G / -6' $@@-' *G@' G %*' *.' % A' *G@' -D @-*' D @@#' .' *G %' $. #' %%@ * .-' G % .EE.-@-*%' @E @#' *G *' *G@' @@*' . ' D*. ' G / -6' @TD.>>7- D *@#' *G@' @ #@ ' G@.#.*7%' JG.' J %' d'*G@' @ #@ ' -# *G@' . ' *G %' .#<#@-A -6' E.%* %A e' J %' E . . ' *G *' *G@' #.D* -@' . ' *@>.-' G #' -.*' -' . >@' * >@%' $@@-'*G *' . ' *G@' .> -' DG7 DG') -%@$' ' ') ' 'Q ('D ' BES' - ' ' T ' ^ a(' G@.#. @*' ' 9 ' ' a(' G.* 7%' ,' a H' .%% $ A' *@>.E!%' / @J%' # @ @#' -'%.>@' E * D7 %' .>' *G.%@' . ' *G@' @ #@ ' G@.#.*7%' J %' *.' 6 /@'%.>@' D. .7 ' *.' G %' @6 * .-' 7*' #.7$* @%%' *G@ '6@-@ 'D.>E @T .-' J %*G@' ! >@' 7 -6' *G@' @E %D.E *@' .'V@EGA -7%' *G@'@>E@ . ' @/@ 7%' 'Q"Q' %%7@#' -' @# D*' JG DG' . $ #@' -A' E@ %.-' *.' $@D.>@' &@J' . ' ' G %* -') @ ' E * - ' @/@ 7%' .' ^OH' JG DG' J %' E 7< $ $ A' -*@ E @*@#' %.' %*.' -D 7#@' @T %* -6'D.-W /@ *%(' . ' -' %.>@' E *%' *' J %' . .J@#' $A' %@/@ @' E@ %@D7* .-' @%E@D A' -' @T -# (' %.' >7DG' %.'*G *' *' J %*G.76G*' $A'%.>@' *.' #@-.*@' *G@' D.> -6' .' -* DG %*') 7%@$' ') ' / ' ^ OH' 7*' *G@<@' %-.' @D. #' .' *G@' DG7 DG' *' .>@' G / -6'%7 @ @#' 7-#@ ' *7 -' - .>%'7% 5"3'# C " '*G *' @/@ 7%' G >%@ 'J %' /.7 W $ A' # %E.%@#' *.' *G@' G %* -%(G / -6' $@@-' D7 @#' $A' >@-.' . ' $A' .D7 7%' ' G %* -' JG.>' G@' B@E*' J *G' G >' -'G %' E D@' * ' *G@' * >@' . ' G %' #@ *G(' %.' *G *' G %' %.-' D ' G #' $@@-'$ .76G*'7E'.-' G %* -' > B' >@ - -6' *G *' G@' G #' G %* -' -7 %@(' %.' *G *' B-.J -6' > -A' # %* -67 %G@#' # @%' % J@ ' %' >@-'*.' $@' .'*G *' %@D*' @/@ 7%-.*' .-A'# #' -.*' >. @%*' *G@>'$7*' *@%* @#' -' *G@ ' /.7 ' -# .EE.%@#' *G@' E.E7 ' 6@ 6 -%*' *G@>' @-D@' *G@ @' %' -.' @ %.-' *.' %7EE.%@' *G *' V@EGA -7%' . ' *G@' G* %* -%' *' .>@' -' G %* >@' J@ @' >. @%*@#' $A' E@ %@D7* .-

.>@' * >@' #7 -6' *G %' @E %D.E *@' J @' @ - . >@#' $A' 7%@$ 7%' *G *' 6@-' E #' '%G. *' / % *' *.' .>@'G / -6' % G@' G >%@ '@TE @%%@#' *'d'E A@#' *.'%@@'*G@' >.%*' -D @-*' DG7 DG' . '*G@' .> -%'e';) 7%@$' ' *) ' ^aH(' $7*' %G@ @' %.-' @D. #' .'JG *' E %%@#' $@*J@@-'G >' -# *G@' E.E@' .-'*G *' .DD % .-

' G % $@@-' >@-.-@# $./@' *G *' JG@-' V@EGA -7%' $ .76G*' %*7%' $ DB' *.' .>@' G@ %% #' -' *G@' J. B' %D $@#' *.' EE. A*7%' *.' G /@' E7*' G >' ./@' d *G@' D@>@*@ Ae')@ %' ,' F 5 ? 2'FJ ?? 9' G@ @TE @%% .-'%@@>%' *.' >E A' *G *' *G %' J %' %.>@' .-@' D@>@*@ A' D.>W >.-'*.' *G@' .> -' G %* -%' G@ G@ #' $@@-' G %* -' D@>@*@ @%' @ @' *G -' *G *' JG DG') %' J ' EE@ '$@ .J#' %@@>%' *.' $@' G@ @' *@ @ @#' *.(%.>@' $@ -6' E@ G E%' *G.%@' .'E / *@' > @%' . 'E.%*.-' P @A' J@ @' $@'*.' ** DB' > -A' *' J.7 #' %@@>' $@D 7%@' .' *G@ ' $@ -6' 7%@#' . ' %@D @*' G %* -' J. %G E' G@'@>E@ . ' @ -

¨' +@*' /'*#'@ ./' (C*') 6 -' =' #ETg7.<' " ' J7@ J'@>@B-7@/

D E ' -' QbO' %%7@#' .-'*G %'6 .7-#' -'@# D*' 6 -%*' G %* -' D@>@*@ @%' *' %' D.-@D*7 @#' J *G' 6 @ *' E .$ $ *A' $A' @' .%%' *G *' *@' *G@' ## *G' .'E.E@' D*. ')?G.' %'*G@' %*' E.E@' % #' *.' G /@' $@@-' $7 @#' $@% ##@ *' @*@' .-' *G@' *D -H' *G@' .> -' G %* -% G #' / @#' *G@>%@ /@%' .' *G@' E .*@D* .-' .#@#' $A' J' *.' D@ * -' *' .' D. E. *@' $.# @%' ' @E @W %@-*@#' $A' '%A-# D' -' JG.%@' - >@' *G@' E .E@ *A' > 6G*' $@'G@ #' -#' $7% -@%%' * -% D*@#(-#' *G *' V@EGA -7%' G / -6'.$* -@#' E.%%@%% .-' . ' E @D@' .' 6 .7-#' G # > #@' *' ./@' *.' *G@' DG7 DG' . ' 'D.>>.-'E D@' .' $7 ' -' *G@' G -#%' . ' ' C4' . ' JG DG' %*7%' J %' *G@' %A-# D' 7DG' D.- *@ - * @%' . ' *G@' $7 ' . ' *G@ ' >@>$@ %' J@ @' D.>>.-' *' .>@' %*7%' G / -6'$@@-' ' > -' '$7% -@%%' -# E .$ $ A' . ' 6..#' E D* D ' $ *A' > A' G @' D.>>@-#@#' G >%@ '*.' *G@' E.E@' %' J@ '%7*@#' . '*G %' . D@(-# *' % -.*' 7- B@ A' *G *' G@' .DD7E @#' *G7' E.%*.-' . ' -' DG#@ D.-' %.' $@ -6' % # $A' EE. A*7%') %' J@' G /@' %@@-' $./@H' *.' G /@' $@@-' E D@#' -' %.>@' D E D *A' ./@' *G@' D @ 6A(G@' %*7 * .-' . ' *G %' D@>@*@ A' J %' #.7$* @%%' *G *' *G@' .-@' B-.J -' -%' *G@' @>@*@ A' . ' %*7%.-'*G@' EE -' ?#A' -' JG DG' *G *@@-' .7*' . ' @ 6G*@@-' E.E@%' .>' V@EGA -7%' *.' A W /@%*@ ' J@ @' $7 @#' -# JG DG' G % $@@-' *@ A' @TD / *@#' $A' @' .%' J *G' %7DG' -*@ @%* -6' @%7 *% . ' # %D./@ A ' V@EGA -7%' G >%@ ' % % # T+ ' 9 . ' *.' G /@' $@@-' $7 @#' d' -' D > *@ .'%7.' 7T* 'D > *@ 7>' / ' EE e(' # EE @-* A' -.*' -'d'*G@' D@>@*@ A'e' *%@ '$7*' -' .-@' .'G %' .J -' # . - -6' *' E% 7% @TE -% $A' %7EE.%-6'*G *'*G@' D@>@*@ A'G@ @'D @#' *G *' .'V@EGA -7%' J %'*G@' .-@' JG DG'G@' G #' G >%@ ' D 7 @#' -# *G *' %*7%' G / -6' 6 @ * A' ##@#' *.' *'*G@' 6@ '@T*@-% .-' J %' *@ J #%' D @#' d *G@' D@>@*@ Ae' *' > A' $@' .$%@ /@#' G@ @' *G *'*G %' J %' 7 *@' # %* -D*' -# @' E *' .>' *G@' D@>@*@ A' . ' @E.# -% .-' *G@' ' 7 @ ' JG DG' -' *@' A@ %' J %.>@* >@% D @#' d' #'% -D*7>' %*7>e' %*7% G >%@ ' G / -6'$@@-'$7 @#'*G@ @' -# '$ % D' *.' G %' >@>. A' G / -6' $@@-' @ @D*@#' *G@ @1' . ' *' % % #' .'E.E@' &7 %)#' bQH' -' %G@<' & * *G *' G@' $7 *' d'$ % D >' -' / ' 7 @ ' > ' # % ' > e

V@EGA -7%' % % # -' + '9 .' *.' G /@' . #@ @#' *G *' -.' D @ D' . ' -A' . #@' %G.7 #' $@' . # -@#' @TD@E*' -' *G@' E @%@-D@' . ' *G@' D @ 6A' -# *G 7' *A' -#' *.' G /@' > #@' 'D.-%* *7W * .-' *G@' E7 E. *' . ' JG DG' % *' %* -#%% -.J' -' *G@' *@T*%' . '+ '9 ' *' % -.*@ %A' *.' 7-#@ %* -#' $7*' JG DG' % 6 /@-' -' *G@' & ' 9 " ') *' C' R , ' % >@ - -6'*G *' d' *G@' > >%*@ % %G.7 #' D A' E *@-%' . ' 6 %%' -' *G@' DG7 DG' $@ . @' *G@' E @%*% JG@-' *G@' $ %G.E' D@ @$ *@#' > %%@%' -# *G *' *G@' E @%*% %G.7 #' %*' -# -' **@-# -D@' JG @' > %%@%% J@ @' *G7% D@ @$ *@#e' G@ @' % .*G@' 'D.-D 7% /@' @/ #@-D@' *G *' -D @-*' A' -# *.' ' # *@' D.-% #@ $ A' *@' *G -' *G *' .' V@EGA<

' @ .%% '%7EE.%@%*G *'*G@ 6 .7-#' @ #A'D.-* -W -6'*G@ %@E7 DG ' D AE*' .' *G@ @D -' > A' J % 6 /@-' *.' V@EGA -7% .' *G@ DG7 DG' $A' *G *' - A' JG DG' G # $@D.>@' $ %* -' .@' @D.-D@ /@% *G *' *G@' D AE*' D @#' *G *' .' ' @D* ' JG DG' #.-% -#.E@-% -*.' *G@' E E ' D AE*' J %*G@' . 6 - '.-@' E @W / .7% A' @T %* -6' *G.76G' *@ J #% @- 6@#' -# *G *' *G@' E E ' -# .*G@ '%7 .7-# -6'D AE*% J@ @ ###@#' *@ ' *' D >@' -*.' *G@' E.%%@%% .-' .' *G@' DG7 DG' @@ %.>@' -.*D@' .'*G %D.-@#7@' -')G % *' .' !$ '(

' ' (V ' V '

-7%' 6 %%' E *@-% % J@ ' % DG D@%' J@ @' -' 7%@') @@' $$@ 'E ' F^N] " ' - ')D H'*R' I ' R , "

.6@*G@ ' J *G' > .%*' . ' *G@' @ A' E.E@%' *' V@E$A -7%' % D. > > @ > . *@#' % ' > *A 1' d -6 ' QF' . > @' ' V@EGA -7% E @ @*' > <' *A % e' 5 (') " ' G@ @' % -.' 6 .7 -#' . ' %7EE. % -6' G > ' *.' G /@' $@@-' .-@ ' J.' %E7 .7% @E @%' G /@' $@@-' %% 6-@# *.' G > ')M@@' $$@ H' & ' Y]

V ' ' %7DD@@#@#' / **% JG@-' @ > ./@#' . > ' G %' %@@' AE((%@@' ..*G ' ' ' /. ' ' E ' MF ') I @ ' J *G.7*' 7*G. *A' @ #%' %7D.@ %. @ a ' -#' E .E. %@%' *.' @ # 4 ; 4 -- 4 "' . ' *G@' E@ @D* A' % > E @' -C.. - 4* JG DG' G@' EE @-* A' # #' -.*' %@@' J %' *@' $@' @ @ @#' *.' V@*7% H' _ ' ? ']

V *&V *& ' -' D -' $ %G.E ' ## @%%@# $A' .-%* -* -@' ' MM"')& . -' a *' "' E' Q^b' $ ' E ' ^ N' 7E -H' E* ' ? ']

V ' ' > 6 %*@ ' > *7 > ' -' D A' */ .*@*.' @6. A'*G@' @ *' -' @@B ' D. > E - -6' *G *' D@ * -' @ 6 .-%' .7-# * .-%' @ 7%@#*.' E A' * T@% .-'*G@ ' E .E@ *A ' @6. A' -' 9 A' ' F" "' J .*@' # > ** -6' *G@' !-%* D@ . ' *G@' D > ' G-# %* * -6' *G *' G@' G # J **@-' *.' I -* 77% *G@' # @ -%. ' $.7*' *') cEE ' 'QO H' _ I ' &

V ')^H ' ' A -' > *A ' . ' 7-D@ * -' # *@' -' JG.%@' G. -.7 ' ' DG7 DG' J %' @ @D*@#' *' > # ' 6 / -6' ' - > @' *.' ' 6 *@' . ' *G@' D *A ' G@' DG7 DG' J %' -' $@ -6' -' 8 7 ' Fb" ' JG@-' G-@.-' $ %G.E' . ' #@%% ' J %' $7 @#' -' *') %% > -' =H/ ' 1 " * ' ^^O(' aQb ' bbF' (' 'QQF ' -.*@' Q H' _ ']

V ') Q H ' ' *7 $7 @ -*' 9 .-.EGA% *@' A -' 9 .-B' . ' *G@' F*G' D@-*7 A' 5R -' g ' #E. H ' a' @E-*@ > E. A' -# 2@ .7% #G@ @-*' . ' @/@ 7% ' %%.D *@#' J *G' G > ' -# @*@ ' . ' E > @ ' -' *G@' E@ * * .-%' . '*G@' . *G.#.T' D @ 6A' . ' A ' E @%@-*@#' *.' *G@' D.7-D ' . ' .-%* -W * -.E @' 7-#@ ' 9 @-- % ') ' bMF ' % @ ## %' . ' *G@' 9 .-.EGA% *@' G@ @%A' -# D.-#@ > -@#' J *G' *G@ > ' $A' *G@' %A-.#' G@' A D' . > ' . ' G %' - > @' DD. # -6'*.' . '? 6G*' %^ R . A ' R < *' . ' DD. # -6' *.' *G@' @ %*@ -' E . -7-D * .-' . ' *G@' @%*. -%' R 3 3* > @ - -6 ' d %> ' -' %* *7 @ e' ? @' @ -' . > ' G %' $ .6 EGA' 6 /@-' $A' 7# 5 " .3 ' ' ' ^Q<QQH' *G *' *G@' d' $ @%%@#' V. % e' % G@' % D @#' J % ' # %D E @' . ' $ $ ' d' %> ' -#@@#' . ' %* *7 @ ' $7*' -' > -#' G 6G' $. /@' G 6G' *G -6% e' @' $@D > @' ' *A *@' -# > #@' G > %@ ' ' E ' .-' JG DG' G@' @ > -@#' . ' %. > @' A@ % ' -' $@ -6' # /@-' . > ' *' $A' *G@' . *G.#.T' E *A') *G@' d' A-.# *@%' eH' G@' %* *@#' . ' . -%* -* -.E @' DD. > E - @#' $A' *@-' . ' G %' > .-B%' *.' > B@' ' E@ %.- ' D. > E -*' *.' &7%W * - -' . ' *G@' E@ %@D7* .-%' . ' G %' D.< @ 6 .- %*%' d *G@' %7EE. *@ %' . ' *G@' * 7@' *G e' .%* @' @**@ % .> ' *G@' . *G.#.T' $ %G.E%' -# D @ 6A' G #E @D@#@#' G > ' -' G % / ' ' . ' %A-.#' J %' G %* A' %7 > > .-@#' $A' &7%* - -' *.' 6 /@' G > ' 7# @-D@' V. %' %E.B@' J *G' D > -@%%' -# 7-W D. > E . > % -6 A'#@-.7-D@#' d' *G@' DD7 %@#D.7-D ' . ' G D@#.-e' G %' 6 @ * A' * *@#' &7%* - -' JG.' @$7B@#' G > ' . ' G %' E @%7 > E* .-' -' *G% V. %' @#' 7E' -#' -' -.' > @ %7 @#' *@ > %' #@W -.7-D@#' *G@' @ > E@ . ' . ' G %' %7EE. *' . ' G@ @%A' #@D -6' *G *' ' G@' -@@#@#' '% 6-' G@' %G.7 #

G /@' *' -' G %' . J -' E@ %.-' @' J %' %E@@# A' ** DB@#' $A' ' *7 > .7 ' . -' *G@' D@ ' JG DG' J %' . - A' 7 @#' . -' *G@' -*@ D@%% . -' . ' *G@' @ > E @%%' < G@. #. ' * @ ' #7@ %7$ > %% . -') E ' ^FH' ' > . - %*@ A' -' *G@' %7$7 $' . ' AB %') D ' * $. ' / ' M^NH' J %' %% 6-@# % ' @% #@-D@' *.' V. % -# G %' . J@ %' $A' *G@' @ > E@ . ' JG@ @' G@ /@#' 7 @* A' @T@ D % -6' 6 @ *' $@ *A') E ' Q^H' G@' @ > $ %% 6@' . ' 6 E@*7% ' E * DG' . ' . -@ d' . '@/ ' > @ > . A e' J *G' JG. > ' V. %' G@ #' ' /@ A' %*. > A' @-D.7-*@ ') E ' ^OH' JG DG' @%7 *@#' -' *G@' #@E. % * . -' . ' *G@' E * DG' -*G > 7 %' %' ' D.7 ' D@ @#' 9 . -. EGA% *@ ' -# *G@' EE. -* > @-*' . ' 9 @-- % ' 8 7 ' bMF ' D 7%@#' -' .7*$ @ B' . ' . *G.#.T' 7 A' 6 -%*' V. %' -# G %' . J@ %' -' *G@' / .7%' d $@ 'e' E @%@-*@#' *.' *G@' %A-.#' *> #@ ' 9 @-- % ' G@' -#G %G@ @%A' @' #@-.7-D@#' -' -.' > @ W %7 @#' *@ > %' @ %' #@%D $@#' %DF < 7 ?1-*' 2F " ' J # 7%' 2 -' ; ' 2 -*' ' @ #@ ' . ' *G@' D@EG ' -' *G@G < ' > E . 7%' #@% 6-' . ' *G . J -6' *G@' DG7 DG' . ' .# -*.' D.- 7% . -' JG.' G # @ -@#' . > ' -*ADG@%' -# .%D. 7%*.' - *G@ > * 2@' *G@' G. A' *G@ %') $$@' / ' ^" H' V. %' G #' $@@-' @ #A' D.-#@ > -@#' -# @TD. > > 7-D *@#' $A' -*G > 7%4% E @#@D@%%. ' E EG - 7% 5 "3* Qb^H' 9@-- %' -# G % %A-.#' @E@ *@#' *G@' D.-#@ > - * .-' #@%D $ -6' G > ' %' .-@' 7 A' -D E $ @' . ' 7-#@ %* -# -6' -A' % D @#' #.D* -@' -#' . ' E@ < . - - -6' -A' @ %.- $ @' D* .-' 7% -6' G %' GAE.D %A' %' ' $ *' *.' *G@' 7-J A' -#' ' D . B' > (D./@*.1 % - %% 5 3' QbMH' G@' %@-*@-D@' J %' D.- > @#' $A' &7%* - -' JG.' $ - %G@#' V. %' . > ' *G@' > E@ ' D *A' -#' *%' / D - *A ' -#' . > ' ' *G@' DG @ ' D * @%' . ' *G@' @ > E @' DG ! 6' G > ' *.' /@' -' %. *7#@' 5 3' QFOH' DD. # -6' *.' *G@' $ .6 EGA' -' -#' G. J@/@ ' E .$ $ A' 7-#@ ' *G@' - 7@-D@' . ' G@.#. ' &7%* - -' 7%@#' @-* @ * @%' *.' -#7D@' V. %' -#' G %' . J@ %' *.' @ /@' . -%* -* -. E @')*G %' > A' G /@' $@@-' *' -' @ @' E@ .#H' -# %% 6-@#' G > ' ' > .- %*@ A' -' G D@' - > @#' . B.%' *G *A' > @%' J A' %' $ %' @%#@-D@' @ @' *.. ' G@.#. 7%' *G@' 9 .-.EGA% *@' E * DG' . ' @T -# ' JG% / -6' -# E .E 6 * -6' G % #.D* -@%' G@' @-6*G' . ' V. %' @% #@-D@' G@ @ %' 7-D@ * -' *@' ' * > @' G@' @ *' G D@' -# *' *G@' -*@ / ' . ' %. > @' A@ %' # @#' @ / -6' % G %' %7DD@%%. ' G %' # %D E @' *G@' E @%$A*@' - - %') %%@ > -' # ' 1 ' ' b ' QMb(' -#' " .3 ' ' ' ^Q<QQ(' ' @$' 1 , " "@ "') 3 -' @#' $$@ . . %' ' EE' Q" F<Q" (' $$@' / ' &" ' Qba' QFO H' _ ']

V 9 : & ')V# D E. H' ' D@-' DG @' -' 6AE*' -' *G@' > ## @' . ' *G@' a*G' D@-*7 A' JG.' $@ -6' G # @%% D. -%7 *@#' ' > . 7%' > . -B' . ' *G@' -@ 6G $. 7 -6' #@%@ *' -' G %' D*. -' G@' *G@' G / -6' E A@#' . ' GG -' %%7 @#' G > ' *G *' G@' J . 7 #' $@ @/@' -' G %*' G %' #@% @' %G. 7 #' $@' 6 *@#' V. D. > -% D. > E @#' -#' '%. -' J %' $. > ' *.' G > ' *G@' @%7 *' $@ -6' *G *' G@' -#' G %' J@ @' $ E* 2@#') . 2 ' / ' MNH' _ ']

V ' ') ^H ' $ %G. E' . ' %% ' -' A ' @@--#' ' %@ > < -' JG.' 7 - *@#' G > %@ ' *.' *G@' D D -%' *' @ @7D ' -# % 6-@#' *G@ ' E .W @%% .-' . ' *G') E EG -' ' ' TT ' -. ' QFH' ? @' -#' G > ' G. J@/@ ' 7 - * -6' G > %@ ' J *G' *G@' . *G.#.T' E *A' .-' *G@' DD@%% .-' . ' &./ -' -#' % 6 - -6' *G@' @**@ ' *.' *G@' @ > E@ . ' # J -' 7E' $A' *G@ > ' *' -* .DG' -' M<M) .D ' &b ') ' ' Q^ (' .2 ' (*') ' / ' a' (' $$@' ' Q (' @' , 7 @ -' 1 ' -% ' ' N^OH' _ ']

V ' ')QH' ' 'D. > %E. -#@7*' . ' % ' JG.' G / -6' E. .6 %@#' . ' J * -6 ' % ' @E @%*G *' G@' G.E@%*G *' $@' J '%@-#' G >' % > -A' @**@ %' %' G@' D - ' %' *G@A' @ '6 @ *' #@ 6G*' *.' G > ' G@ %@/@ *A' . '*G@' # %@ %@' 7 -#@ ' JG DG' G.' %' $.7 W -6' % 6 @ *@ ' *G -' D -' $@' #@%D $@#' . ' @'/@-' $@ @/@#' @' E A%' *G *' .#' > A' 6 /@' G > ' %* @ -6*G' *.' $@ ' JG *' @' %@-#%' . ' G % 6. #') % ') ' ^Na' _MF] H' _ ']

V ' ')MH' ' E @%$A*@ ' ## @%%@#' $A' % #. @' . ' @ 7% 7 >') ' $' ' ^F ' ^FNH' .-' &.G-' E/' ^ ' T T ' Ma' ./' T ' b' D*%' ' ^M ' %' ' QQ _ ']

V ' ')aH' ' # %D E @' . ' $) ' @' -# G %' @ .J' # %D E @' @T -#@ ' J@ @' J *G' *G@ ' > %*@ ' *' G %' #@ *G' -#' @D@ /@# G %' %*' -%* 7D* .-% 5 I 'A C4 #' '$' / ' $@ ' T/ ' NH _ ']

V ' ')FH' E * DG' . ' @T -# ' EW E. -*@#' $A' %A-.#' . ' 2 ' 8 V ' baQ' %' %7DD@%%. ' ' 7 ' #@E.%@#' $A' *' V. -%' J %' #@E.%@#')G bb^' @' . -@#' -' *G@' D.-#@ > - *.-' . ' 6@-' E . -.7-D@#' 8 7 ' baM') @' , -@-' ' T/ ' aMb(' ' ' . '&7-' / ' FF H' _ ' ']

V ' H" ')^^H]

V ' ' '* $7-@' ## @%%@#' $A' + -%' -' G %' E %*@%' $' ') ' bb<b ' -' 9 6-@' A' : ' *' TT T ' D. ' ^"O ' G@%@' @**@ %' @' -*@ @%* -6' . ' *J.' @ %.-%(%* %%G. J -6' *G@' > @*G.#' . ' %D E*7 ' @T@6@% %' . J@#' $A' + 7%')*G@' %* @**@ ' $@6 -%' J *G' ' 7.* * .-' . > ' % G' ' b<O ' . ' JG DG' + 7%' > B@%' D7 .7%' EE D * .-H(-# %@D.-# A' % 7%* * -6' *G@' %* *@' . ' *G@' &@J %G' D.-* ./@ %A' -' *G@' b*G' D@-*7 A' V. % < 7%' G #' $@@-' %% @#' $A' &@J %' JG.' * @#' *.' D.-/@ *' G > ' + -%' @E @#' $A' E. -* -6' *.' *G@ %* *@' . ' @%* -@' % 7 -6' *G@' J. #%' -# *G @ *%' . ' % G' G@' &@J %' JG@-' *G@A' D. > W > **@#' #. * A' J @' @T @#' -*.' $A . -' $7*' . -A' . ' %@/@-*A' A@ %' %>#' @/@-' *G@-' *G@A' @- .A@#' *G@' > - %* A' . ' *G@' E .EG@*%' 2@B @' -# - @ ' ? G@-' G. J@/@ ' *G@A' >7 #@ @#' *G@' .-' . ' .#' *G@ ' @T @' %*@#' . ' /@' G7-W # @# A@ %' -# *G@A' G #' -.' E .EG@*% _ ' ']

V 9 ') .% 9 %H' -' -DG. *@' -' @%W * -@' . ' 7-D@ * -' # *@' G@' - * /@' . ' G % D. -/@ * -6' *' 9 ' . ' 6AE*' 6 /@-' $A' . %J@A#' % .>' *G@' E@-' . ' .EG . - 7% ' $ %G.E' . '&@ 7%E< @>' -# * -% *@#' $A' - 7% D. --%' % E.D AEG ') .%J ' I ' A 4 # EE' M ^ ' @*D' @@' % ')aH' -' *G %' # D* . - AH' _ ' ']

V 9 ' ')^H' $ %G.E' . ' G % ' -' +7< > # ' JG DG' %' 6 /@-' -' . * ' $7*' .*G@ J %@ 7-B-. J -' $A' 60.6 EG@ %') 9 . D@ H' . ' -%D EW * . -%(*A<% T*G' %7 6@' -' A- ' *G ' %7$ AE' / ' ' ? ']

V 9 ' ')QH' $ %G.E' . ' E @%' EE. -*@#' $ %G.E' $A' *G@' @ > E@ . ' . -%* -* -%' *G@' *G. D' $ %G.E' 9 T > 7% $@ -6' #@E /@#' -#' $ - %G@#' 9 T > 7% %@-*' . > ' @T @' ' J **@-' %@-*@-D@' . ' D. -#@ > - * .-' 6 -%*' *G@' -* 7#@ ' ? G@-' I ' . ' 6 ' E %%@#' *G .76G' *.' E @%' G@' @ 7%@#*.' @D@ /@' V. % > 7%' JG. ' -' *G@ > @ -' * > @' G # $@D. > @' ' *G. D' -#' #@D @#' G@' %G. 7 # $@' # @ /@#' $A' *G@' %E@D ' 7#6 > @ -*' . ' .#. ' *G@' $ %G.E D' G@' J . -6 7 A' G@ #' ..-

*@ J #%' JG@-' V. % > 7% J(%@ / D@' G %' *. -67@' %7##@ - A' E . * 7#@#' -# G@' D. 7 #' - .*' # J' *' -' 6 -' ? G@-' G@' @ *' *G@' DG7 DG' G@' @D. /@ @#' E. J@ ' . /@ ' *' -# *G@' % > @ *G -6' G EE@-@#' @67 A' JG@-@/@ ' G@' @-*@ @#' ' DG7 DG' @D. 6 - * -6' *G *' *G@' %@-*@-D@' . ' *G@' *J. ' $ %G. E%' J %' *G7%' 7 @#' G@' @% 6 -@#' G %' $ %G. E D' -# E %%@#' *G@' @%*' . ' $' @' -' E@ - W *@-D@' G@' JG. @' %*. A' @%*%' . - A' . ' *G@' %7%W E D . 7%' *@%* > . -A' . ' 7%* -7%' -# 9 D@ -7%' *G@' 2@ . 7%' 7D @ -%' 5) C-' A 4' ^F' -' 9 6-@' A ') ' T ' Nbb' @ > . -*' (') ' / ' MN^H' _ ']

V 9 ' ')MH' ' E@ %. -' ## @%%@#' -' -7 > @ . 7%' @E %* @%' $A' %#. @' . ' @ 7% 7 >') $' ' @EE' QQ' F^' ^^ ' ^Q ' CD H(' ' E @%$A*@' #W # @%%@#' -' /@ A' > -A') ' Q ' aa ' bN ' Fb ' Ob H' (' $ $. EG. 7%' -' . -@') ' FH' _ ']

V 9 ' ')aH' $ %G.E' . ' . > @' *@' -- . W D@-*' ' . > ' ^ *G' 9 DG' . ' a^O ' *. ' Qb*G' @W D@ > $@ ' 8 7 ' G, 5 +' 7-#@ ' . -. 7% %*G@' J @%W *@ -' -# G@. #. 7%' ^^' %*G@' @ %*@ -' @ > E@ . ' G *' G %' . # - * . -' J %' . -' *G@' ^ *G' . ' 9 DG' %' D. -D 7#@#' . > ' *G@' D*' *G *' - - . D@-*' G / -6' # @# . -' *G@' ^Q*G' . ' *G *' > . -*G ' V. % > 7%' %' %E. B@-' . ' $A' %DG % -7%' $ %G.E' . ' A$ @7 > ' -' ' @**@ ' *. ' *' @. ' %' G / -6' $@@-' E. E@' *' *G@' * > @' . ' %*@ ' -' *G@' % > @' A@ ' . ' J G DG' *G@' E .E@ ' # A' J %' *G@' QQ -#' . ' 9 DG' *G. 76G' *' J %' @ . -@. 7% A' B@E*' . -' *G@' Qb*G(-#' E. E@%' G / -6' $@@-' 7%7 A' . # -@#' . -' 7-# A%' *' . J %' *G *' -' *G@' % > @' A@ ' . ' J G DG' $@*J @@-' *G@' ^Q*G' -# *G@' QQ -#' / 2' *G@' ^ *G' # A' . ' *G@' > . -*G ' J %' *G@' # A' . ' G %' . # - * . E ') @@' 6' -' . -' #' --' a^O (' T / ' TT ' TT / (H' / ' + ' & -' 5 . ' QFH' %' 6 /@-' %' *G@' # A' . ' G %' $7 ' -' *G@' R ' A "

G. 76G' *G@' @E %D. E *@' . ' V. % > 7%' J %' . ' %G. *' #7 * . -' *' J %' 7 ' . ' > E. * -*' D* . -' -# *G@ @ . @' > @ > . $@' *' @' *. ' G %' . *' *. ' @-*@ * -' -# 6 /@' *G@' - ' /@ # D*' . ' *G@' . > -' %@@' . -' *G@' $7 - -6' 7@%* . -' . ' *G@' # A' @ 6 - %*-(-# %. ' *. ' # 7# D *@' . -' *G@' @%% > E. * -*' A@*' %* ' . -6' # %E7*@#' 7@%* . -' . ' *G@' 7 %# D* . -' . ' *G@' %@@' . ' @%' -' *G DG7 DG' . ' 7 ' G@%@' *J. ' 7@%* . -%' -# *G@' D. > W > @-D@ > @-*' . ' *G *' . ' *G@' D -' E 7%' @' JG *' > B' G %' @E %D. E *@' -' *G@' %*' G@' @%' 7-#@ ' *G@' > E7* * . -' . ' G / -6' . ' %. > @' * > @' /. 7 @#' *G@' G@ @%A' JG DG' G@' *' @-6*G' D. -#@ > -@#(J *G' JG *' 7%* D@' J ' EE@ ' %' J@' E . D@#

G@' %* 6@' *' JG DG' *G@' @ 6 -' D. -* ./@ %A' G #' /@#' JG@-' V. % > 7% $@D > @' E. E@' J %' % . J %1' . @ @%* 7%' . @-% # $A' 7 -7%' ' #@ D. -' G #' $@@-' D. -#@ > -@#' *' *G 6@' 7-#@ ' *G@' $ %G. E' . ' *G *' %@@' 7 @ 7%' 8 7 ' a^Q' @ 6 7%' DD7%@#' $A' *J. ' D -' $ %G. ' @ . %' -#' 2 7%' G # $@@-' D 7 **@#' *' *G@ %A-. #' . ' .%E. %' -' @%* -@' $7*' D. -#@ > -@#' . -6' J *G' . @ @%* 7% $A' D. 7-D %' *' *G 6@' -#' *' 9 @/%' -' -> # ' 8 7 ' a^F' *G@' 6 @ *' 767%* -@' . ' EE. ' $@ -6' *G@' @ # -6' -#' > . %*' - 7@-* ' . EE. -@-*' . ' *G@' G@ @% DG%1' @**@ %' . > ' *G@%@' D. 7-D %' G # $@@-' %@-*' *. ' E. E@' - - . W D@-*' %@@B -6' G %' D. -D7 @-D@' -' *G@' . -#@ > - * . -' $7*' @TE @%%@#' -' *@ > %' *G *' %@@ > ' *. ' > E A' %. > @ 7-D@ * -*A' %' *. ' JG *' G %' D* . -' J C 3' , ' [' $7*' G@' G #' -' G %' @E A' %* . -6 A' D. -#@ > -@#' @ 6 < - %>') > . D D%' H' . @ @B 7%' G / -6

@# . > ' *$ 6@ * .' EG@%7% ' $7#' *G@ -D@' *.' . -%* -* - .E @ ' -# G / -6' $@@-' @TE@ @# . >' *G@' **@ ' E D@' $A' *G@' E * DG' ** D7% ' J@ -*' *.' + . > @ ' < ' a^O ' G.E -6' . ' *G@ %7EE. *' . ' V.% > 7% ' JG. ' G # %7DD@@#@# *.' *G@' . > -' %@@ ' *' %' *.' $@' .$%@ /@# *G *' ** D7% ' JG@ -' G@ @TE@ @#' .@ @ * 7% ' G # J **@ -' @**@ %' $.7*' G > ' *.' % ' *G 6@' -# G@%% . - D ' $7*' - .*' *.' . > @ (' *G %' . > %% . -' $@ -6' DD.7 -*@# . ' $A' *G@' D*' *G *' *G@' DG7 DG@%' . ' . > @' -# . -%* -* - .E @' J @ @' - .*' *' *G *' * > @' -' 7 ' 7 > - > - - .-' J *G' @ DG' .*G@ ' . J -6' *.' *G@' - > @' . ' &.G -' G A%.%*. > ' - .*' G / -6' $@@-' @%*. @#' *.' *G@' # E*ADG%' . ' *G@' **@ ' DG7 DG ' -' *G@' .*G@ ' G -#' V.% > 7%' G # $@ . @' G > ' JG@ -' .@ @%* 7%' EE@ @#' *.' G > ' @**@ %' *G *' G # $@@-' ## @%%@#' $A' @ 6 7%*.' E.E@' - - .D@ -*' $7*' - .*' @D@ /@#' $A' G > ' $@ . @' G %# @ *G ' G@%@' @**@ %' G # $A' - .' > @ - % % * %W @#' *' 767%* - @' 53 'A .. ' 1 'D ' ^O 'Q ^(' 3 ' 3 ' G M"' M ^H (' $7*' G@' #@%D $@%' *G@ > ' -' E. -*%' *' %%7@ ' -# *G@A' > A' G /@' %@@ > @#' *%7 D @ -*' @TD7 E * .-' *.' *G@' E.E@ ' @%% %G E<% 6G*@#' *G -' *G@' 6 @ *' D -' D..-* ./@ % %*' -' #@*@D* -6' G@ @%A' -#' %' *' ? .7 # %@@ > ' @%% @ #A' *.' -# 7 *' J *G' *' -' *G %' %@' G7% ' V.% > 7% ' J *@ #A' # %E.%@#*.' @D@ /@' . @ @%* .%' J *G' /.7 ' JG @' *G@' -#@E@ -#@ -*' D* .-' . ' *G@' D -' $ %G.E%' -' *G@' * > @' . ' - - .D@ -*' > A' G /@' 7 *G@ ' -D -@#' G > ' *.' 6 /@' *G@' D.-#@ > -@#' E@ %.-%' ' DG -D@' . ' D @ -6' *G@ > %@ /@%' . @ @%* 7% E\ E@ @#' $@ . @' G > ' -' *G@' DG7 DG' . ' *' @ > @ -*(G@' E @%@ -*@#' G %' #@ @-D@' . 'G > %@ (' G@' J %' 7@%W * . -@#' %' *.' JG@*G@ ' G@' %%@ -*@#' *.' JG *' E.E@' - - .D@ -*' G #' J **@ -' *.' *G@' D -' $ %G.E%' 6 -%*' *G@' G@ @% @%' > E7*@#' *.' G > ' -# @ 6 7%(-# *G %' 767%* -@' *@ %' 7% G@' # #' $7*' @ 7%@#' *.' D.-#@ > -' *G@' @6@#' @ . % > E7*@#' *.' G > ' -' *G@' 2 -' . ' 7 -7%) G %' . 6 - ' DD7%@ ' *' *G 6@' ' a^Q#' JG DG' G #' $@@-' %@-*' *.' . > @ ' @' 7 *G@ ' DD. # -6' *.' 767%* -@' #@% @#' *G@' E.E@ 4% D. @D* .-' . ' -A' @ . ' *G .76G' 6 -. -D@' *G *' G@' > 6G*' G /@' $@@-' 67 *A' . (d' ' . *@') 7*' G . > - $7%# 7 %E > 5' 6 -. -* *.' @ . ' .$ @E%@ *' /@%* ' %@ -*@ -* ' D. 6 *7 e') 76 ' 3 ' A .. ' 1 'D ' F" OH ' G@' @%7 *' J %' *G *' V.% > 7% *. .B' 7E' G % D 7%@' %' . ' .-@' JG.' G #' $@@-' 7 - A' -#' > E .E@ A' D.-#@ > -@#' @ J .*@' DD. # -6 A' *.' *G %' @ @ *' *.' 7 @ 7% -#' *G@' D -' $ %G.E%' #@% -6' *G@ > ' *.' %@ -# E@ %.-%' *.' . > @' *.' .-/ D*' *G@' DD7%@#' . ' G@ @%A' . ' *.' G. #' G > ' - - .D@ -*' -' *G@' * > @' @**@ 'G@' -/@ 6G%' 6 -%*' *G@' *J .' D -'$ %G.E%' @ .%' -# 2 7%' JG.' G #' $@@-' *G@' DD7%@ %' . ' .@ @%* 7%' -# E . -.7 -D@%' *G@ > ' *.' $@' %7%W E@ -#@#' @ TD. > > 7 - D *@#' .-' *G@' 6 .7 -#' . ' *G@ ' E @/ .7%' /@%' -# DG D*@ %' . ' JG DG' .@ @%* 7%' G > %@ ' G #' E .$ $ A' *. #' G > (' -# G@' 7 *G@ ' D. > E -%' . ' *G@' 7 - -@%%' . ' *G@' @D@ -*' E .D@## -6%' *' *G 6@ ' -' *G *' -@ *G@ ' *G@%@' *J .' DD7%@ %' -. ' *G@' DD7%@#' G #' $@@-' E @%@ -*' *' *G@' D.7 -D (*G@' **@ ' G / -6' $@@-' D. -#@ > -@#' 7 -G@ #' *' *G@' -%* -D@' . ' $%@ -* D 7 > - * . %' _ -' @ .%@ -# 2 7%' %@@ * D @' 7 -#@ ' *G@ ' - > @%]' *' #. @%' -. *' %@@ > ' *.' G /@' .DD7 @#' *.' G > ' JG@ -' G@' *G7%' J .*@ ' *G *' G@' J %' G > %@ ' D. -#@ > - -6' $%@ -* E@ %.-%' .-' *G@' *@%* > . -A') *' > A' $@' %7EE. %@#*' . ' ' J *- @%%' B@ A' *.' $@' E @ 7# D@#' 6 -%*' *G@ > ' *@ ' *G %' V.% > 7%' J .*@' ' % ! - #' * > @' *.' 7 @ 7%' -# *G@' D -%' G / -6' > @ - JG @' @D@ /@#' ' @**@ ' -' /.7 ' . ' @ 6 7%' . > ' A 7%' $ %G.E' . ' &@ 7% @ > ' -#' .*G@ %' . > ' @ 6 7%' G > %@ ' G@%@' %*' G #' @ -* @ A' % * % @# G > ' . ' *G@' J *@ 4%' . *G.#.TA' (*G@A' G #' $@@-' E7$ D A' @ #' *' . > @ ' -#' @D@ /@#')% A%' V.% > 7%H J *G' 7 - /@ % ' . A (' -# *G@ @W 7E.-' %' G % $@@-' % #' V.% > 7%' J .*@' 6 -'*.' *G 6@' #@D -6' @ 6 7%' %' J @ ' %' .@ @%* 7% *.' G /@' 7 A' / -# D *@#' *G@ > %@ /@%' 6 -%*' *G@' D 7 > - .7%' DD7% * .-%' %' *G.%@' d' JG J -#%' -# %*. > %' . '*G@' G7 DG e' @ .%' -# 2 7%(*.' G /@' $@@-' D.-#@ > -@#' $A' 7 - 7%*' 7#6@%(-# *.' $@' %* ' -' *G@' G7 DG4%' D. > > 7 - .-' @' %@ -*' J *G' G %' @**@ ' D.E @%' . ' *G.%@' JG DG' G@' G # @D@ /@#' . >' @ 6 7%' I 6 > @ -*%' . ' *G@%@' @**@ %' -. -6@ ' @T* -*' @ -*' @ ' @' D *@#' $A' 767%* -@' %' $@ -6' %. ' > @#') %' G %' . > @ ' @**@ ' *.' - - .D@ -*' G # $@@-H %' *.' %@@ > '. *G.#.T' $A' @/ # -6' *G@' @ ' 7@%* . -' ' *G@' @**@ ' . ' @ 6 7%' *.' E.E@' - - .D@ -*' ' D.EA' %' 6 /@ -' $A' . - -%' . > ' -' . #' .#@T' -' *G@' ' *D -' -' *' *@ ' @E7# * .-' . ' @ @ ' G@ @% @%' . ' JG DG' *G@' J *@ ' G # . -*' $@@-' DD7%@#' G@' *G7%' *.7DG@%' .-' *G@' E. -*%' *' %%7@ 1' d' ? @' D. - @%%' *G *' *G@' J ' %' @@' $7*' %.' *G *' J @' J A%' -@@#' *G@' G@ E' . ' .#' -#' J@' D. -#@ > -' *G.%@' JG.' % A' J *G' *G@' 9 - DG @ -%*G *' > -' D - - .*' / .#%' -' %J @ ' %*G.%@' JG.' %%@ *' J *G' &./ - -' *G *' > -' D - - .*' % -(e' -#' G@' D. -D 7#@%' *G7%1' d G %' %' *G@' *G ' > .%*' $ @%%@# E.E@' J G DG' J @' J A%' G /@' G@ # -# G. #' -' JG DG' ' -A*G -6' G %' $@@-' E@ DG -D@' @TE @%%@# 7 -%B 7 A' . ' -D 7* .7% A' J@' #@% @' D. @D* .-' . >' *G@@ ' JG.' $. #@%*' $.*G' *G@' *G' -#' *G@' %@@' @*@ ' 7*' ' *G %' .7 ' D. - @%% .-' %' EE ./@#' $A' *G@' 7#6 > @ -*' . ' *GA' E.%*. *@' *G@ -' JG. @/@ ' %G ' J %G' *.' %E@ %@' > @' J ' E ./@' G > %@ ' *.' $@' 7 -%B @#' . ' > @/. @ -*' . ' @/@ -' - .*' ' *G. D' $7*' - .*' > @' *.' $@' ' G@ @* D e' -' G %' @**@ %' *.' V.% > 7% G@' % 7.*@#' $A' 767%* -@' %' 7 *G@ ' @E7# * -6' *G@' DG 6@' . ' #@ -A -6' $ E* %' > ' *.' - -*%' -' *G@' % > @' . > ' -' JG DG' *' J %' #' > - %*@ @#' *.' #7 *%' . ' . ' E . > % -6' *G@' B -6#. > ' . ' G@ /@ -' E *' . > ' G %*4%' ! @ > E* . -') 76 ' 3 ' : ' +, ' MQ ' C D (3 ' A ..' 1 ' Q" H' *' %' @/ #@ -*' G *' % 767%* -@' D. -*@ -#@#' *G@' @ ' E. -*%' . ' *G@' D. -* ./@ %A' $@*J@@ -' G > %@ ' -#' *G@' @ 6 -%' J @' 7 -*. 7DG@#' -' ' D. - @%% . -' . ' *G %' B -#(*G@' @' J %' -.' #@ - * .-' . ' JG !' J %' > @ -*' $A' *G@' # / -@' #' @ 7 @#' $A' > - ' . ' *G@' E7 W E.%@%' . ' JG DG' *' ? %' @ 7 @#(-#' *' J %' @ *' 7 -D@ * -' ? G@*G@ ' . ' -.*' *' J %' . ' *G@' @ > %J . -' . ' . 6 - '% -' *G *' - -*' $ E* %' > ' J %' -@@# 7 ' *' %' # D7 *' *.' %7EE. %@' V.% > 7%' *.' G /@' $@@-' %.' 6 -. -*' %' -.*' *.' E@ D@ /@' *G %' JG@ -' G@' #@D @#' .@ @%* 7%' -#' @ 6 7%' . *G.#.T' *' %' > . @' E .$ $ @' *G *' G@' J %' J -6' *.' DD@E*' JG *' *G@A' # #' DB -. J @#6@' %%7 D @ -*' @ / -6' *G@' # D7 *' -# > A%*@ .7%' 7@%* . -%' . ' 6 D@' -# @@' J ' 7 -#@ -@#' $A' 7 *G. *A' 7DG' -' **7#@' EE@ %' -' *G@' D.7 %@' . ' G %' %*' @**@ ' *.' *G@' D -%' JG@ @' G@' % A%' d' E%- > ' % -@' .@ @%* 7 > ' @* 7.% 7 - 7@' 7 ' @.' *@ > E. @' @*' # @ %% @6 . - $7%' #@ -* % D@ #.*@%' # > . -7 ' G %*@ -# D - %' 7 @%* . -7 > ' @*' -@E* ' D@ * > - ' 7 @' -.-' @# D -*' %@#@ ' > 6 %' #@%* 77 -*' @T' ' @7 . %* * %' D. -* 6 E -@' E . 7@ @ ' #7 > ' 7 - -% - % 7@' -6@ -.' %7.' @*' > *@ > E@ -* '@ . 7@ -* ' %7E %D E* ' $7* *7 e' ' *G %' J@ @' . ' > .#@ > ' *G@. .6 -%' . ' *G@' $@ ' %DG. ' > A' $@' -D -@#' *.' EE ./@

*G@ ' *G -' D@-%7 @' *G@' D* .-' ! ' V.% > -%' *' *G % E@ .#' . ' G % D @@ ' *G.76G' *' D@ * - A' D --. *' $@' 7%* @#' $A' -A' J G.' @6 #' @ 6 < - %>' %' ' G@ @%A' . ' / * ' >E. * -D@' 6G* A' D.-#@> -@#' $A' *G@ DG7 DG ' I . ' V.% > 7%' > 7%*' G @' @ *G@ '$@@-' D7 E $ A' 6-. -*' -#' 7- EE @W D * /@' . ' *G@ 6 %*' . ' *G@' E@-# -6' D.-* ./@ %A' . ' G@ 7-#@ %*..# *' . J @#' *G@' @ 6 -' E.% * .-' *.' $@ . *G.#.T' -#@@#' DD. # -6' *.' 767%* -@' 53 ' A . ' 1 ' D' b' FH' .@ @%* 7%' -' G % #@ @-D@' *' + . -@' G # -.*' @/@-' **@ > E*@#' *.' # %67 %@' G % #@- ' . ' -G@ *@#' 6 - *(G / -6' -' $ % -* *@' . J -6' *G *' - -*% > 7%*' $@ $ E* 2@#' . ' D.- @ -6' 6 D@' *.' #' *G@ ' - *7 ' J@ B-@%%' ##@#' 7 *G@ ' d -' @ > %< % .-@ >' T *@ >' E@DD *. 7 >' $ E* 2 -#.%' - -*@% -.-' #D D.' # D > 7%' 7*' E@DD *7 ' @T' * #7D@' / > @ / #@ > 7 ' 7.#' .-6@' ' *G. D.' %@-%7 @-7 >' @%*(' 7 ' E@DD *- >' -.-' D7 >' G. > -@' - %D *7 ' 7.#' E.%* >.#7 >' @T@ D@*7 ' $' G. > -@ ' 7 ' -.-' - *7 @' #@ D*7 >' %@#' /. 7-* * %' %@ #@ > .-%* *7 ' ' c*' G.D'E @ > 7- @' -@D@%% 7 >' @%*' -@' E@ ' > A%*@ ' .DD % .-@ >' # @ *. %' - - > 7 >' -*@ 7 >' *' $' G. > -@' * 7 #' # D *7 ' G. > - ' E@ ' - *7 > e' @' %' -.* % # *.' G @' @* D*@#' *G %' @ > EG * D' %* *@ > @-*' . ' *.' G /' @$@-' %B@#' *.' #.' %. (' -# ' %.' V.% > 7%' DD@E*@#' *' G@' / @K' *G *' G % $@@-' * B@-' -' *G@' E.E@%% #@ @-D@' - > @ A' *G *' G@' # #' -.*' D 7 *' *G@' G@ @% DG%' $7*' .- A' %7%E@-#@#' 7#6W > @-*' * ' *G@A' %G.7 # G *@' ' G@ -6' -' *G@' E @%@-D@' . ' *G@ ' DD7%@ %' % -D.-% %*@-*' J *G' *G@' .$/ .7%' # *' . ' G % @**@ %' *.' *G@' D -% ' -# @%E@D A' . ' *G@' %@D.-#' @' % A%' -' *' %E@ B -6' . ' @ 6 7%' -# G %' . J @ %' d @%' @* >' $%. 7* @' #@' - > ' E.*7 %%@'8' %*-@' 7 7% .D7%' -' 7.' @' 6 * ' /@' # 7*. 7 >' E @*@ > %%7 >'@%*'8' ,7.#' 7 % 7 %' E.*@%*' E @*@ ' @ -#@ >' /@' > @-*@' @.-D E@ @' -@@' ' %7E@ > @' %@-*@-* @' %7$ @D*7%' 7 @' #@' % -D*.' E *7' * ' @%*' 7.#' -@ 7@' G @' -@ @' -' 7*7 @' /@- ' /@' @ > %% .7@' #.-@*7 8e' -D.-% %*@-*' %.' J *G' *G@%@' @**@ ' %*G@' / @ J'E7*' . J #'$A' 76-%* G@' G @ G # *G.76G*' *G *' -' . > @ ' @**@ %' G@' G # %7 D @-*' A' @TE -@#' *G@' %* *@' . ' *G@' D %@(' $7*' $@ -6' - . > @#' - . J' *G *' G@' J %' D.-% #@ @#' *.' G /@' EE ./@#' G > ' -' . ' @%E@D*%' G@' % A%' *G *' G % ' > @ - -6' G # $@@-' > %7-#>%*. .#1<!G@' G #' . - A' #@% @#' *.' #@D #@' -.*G -6' %G A(' *G@' > **@' @ > -@#' % *' J % ' %* ' 7-%@** @#(' -#' G@' G # * B@-' -.' 7 *G@ ' %*@E' J *G' @%E@D*' *.' *' %-D@' *G@' D -%' G # %*' G@ #' .> ' G > ' 'G@' G # J **@-' *' %*' -' *G % %* -' *G@' E @ ' > 6G*' G@ @' $@ $@**@ ' > #@' .7*' . ' G >' *G *' G@' G #' .- A' %7%E@-#@#' 7#6 > @-*' $7*' *G@' # @ @-D@' $@*' J @@-' *G@' *.-@' . ' *G % @**@ ' -#' *G *' . ' G % . > @ ' .-@% %@/ #@-*' @' %@@ > %' -.J' *.' $@' *' @-6*G' J @' *G *' G@' G #' D*@#' J *G' %. > @* 7-6' ' *G@' %G-@%%' J G DG' G@' #@E @D *@%' JG @' G % 6 -#' J. #% $.7*' G % .J -' -#@E@-#@-*' 7*G. *A' % E.E@' %@@ >' > @ -*' % ' E .*@%*' 6 -%*' *G@' #@ ' *G *' G@' % A @ # -6' *.' *G@' D -%' % J % -' D*' *G@' D %@ '

-' *G@' ^%*' . ' 9 A' -' *G@' % > @' A@ ' 'E @- A' D.7-D ' @E @%@-* -6' ' D ' > @*' *' *G 6@)%7$%@ 7@-*' *' J .- #' %@@ > ' *.' *G@' E @/ .7% ' *G@' @**@ %' .> ' J G DG' V.% > 7%' G # @E @#' *.' % $./@H' J G DG' E %%@#' - -@' #.D* - ' D -.- ' .-W #@ > - -6' -' #@*' ' ' *G@' # %* -D* /@' #.D* -@% . ' @ 6 - %> ' $.7*' *G@' % > @ * > @' *G@' @ > E@ . ' -. 7%' > ./@#' EE @-* A' $A' *G@' D -' $ %G.E% ' %%7@#' .> ' /@ - ' ' @%D E*' # *@#' M"'' G' . ' E ' a^ ' -# ## @%%@#' *.

V 9 ' Y

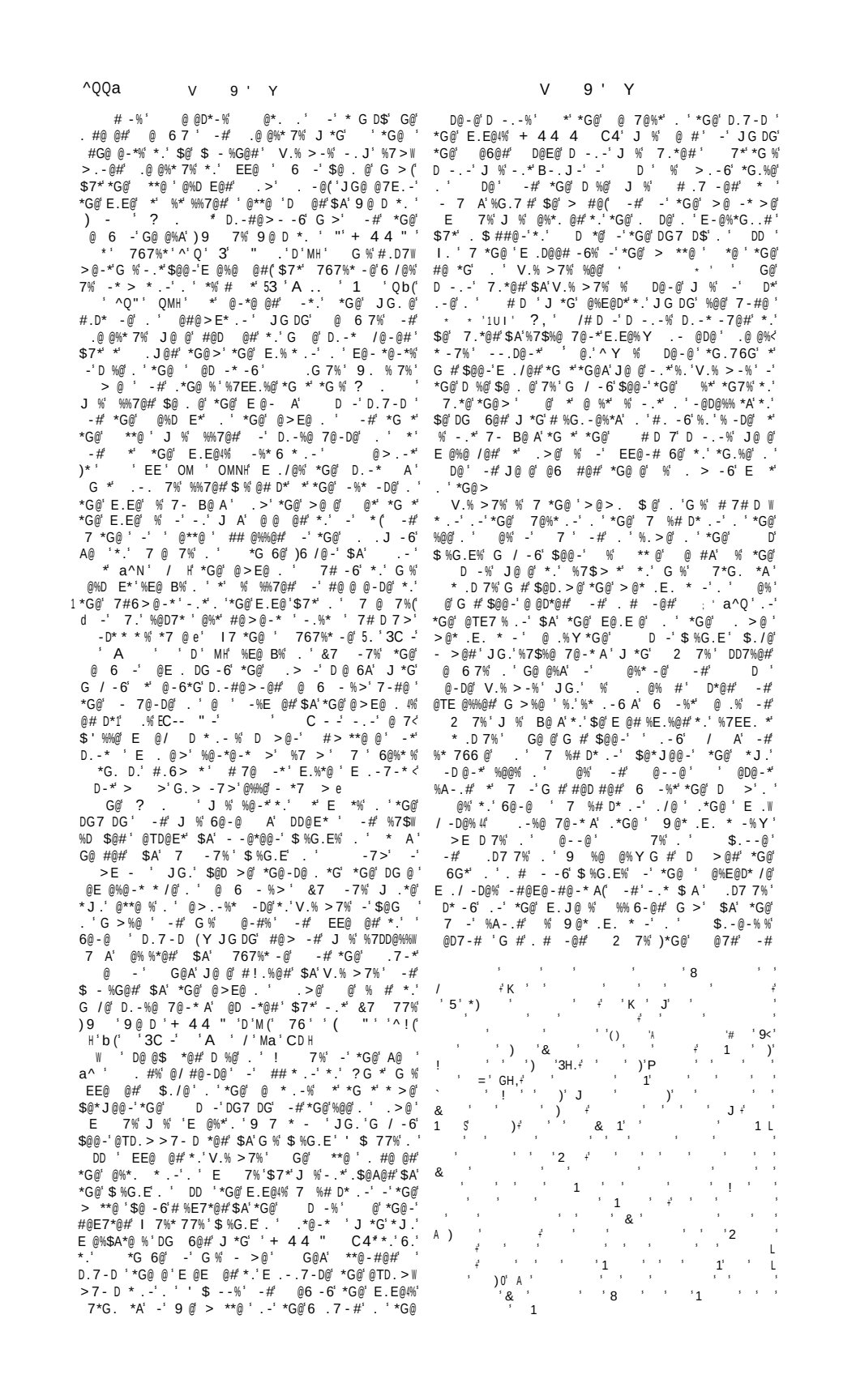

%%.D *@' . ' @ .%H *.' *G@' %@@' . ' - @' @ D* @' 5 ; ' G %' J %' .'D.7 %@' B@ A'*.'$@' E@D7 A' # %E @ % -6' *.' V.% >7%' * .D 7%' EE@ @#' *.' G >' ;8 7 ' aˆOH' -# G@' *' .-D@' J .*@' *.' *G@' $ %G.E%' . ' 7 ' -# %.' *.' 7 @ 7%' . ' *G 6@' -# *.' *G@' @%*' . ' *G@' D -' %' J @ ' %' *.' *G@' E - %G' $ %G.E%' %%@ * -6' *G@' 7*G. *A' . ' *G@' $ %G.E' . ' @%' ./@ ' *G@' E ./ -D@%' . ' @--@' -#' $.-@-% %' > ' -# @D7-# ' -# #@D -6' ' JG.' %G.7 # . # -' $ %G.E%' . ' $@' . # -@#' J *G -' *G.%@' E ./ -D@%' J *G.7*' G %' D.-D7 4@-D@' *.' $@' #@W 6 #@#' .>' *G@' E @%*G..#' -' G %' @**@ ' *.' *G@' $ %G.E%' . ' 7 ' G@' 7 *G@ ' @ 7 <@%' *G *' @DD @% %*DE. ' . ' ' . #@ %' .>' -A' E *' . ' 7 ' JG *@/@ ' E .D@@# -6' *.' .>@' . ' *.' -A' .*G@ ' E *' . ' *G@' J . #' %G.7 # -.*' $@' @D@ /@#' J *G.7*' @**@ %' D.>>@-# *. A'5 4 ' .>' *G@' 9@*.E. * -' . ' @%' 7*' *G %' %*' E / @6@' . ' *G@' %@@' G@' @%*%' -.*' .-' -D@-*' 6G*'$7*' .-' *G@' E@ %.- ' >@ *%' . ' * .D 7%(d .D' 7*@>'E / @6 7>'I . > * 7>' ' * .D . ' * ' @*' D.@E %D.E.' -.%* .' >@* 7>' @ 7%' %E@D 'D.-*@>E * .-@'D.-D@%%>7%e' G@' 7 %W # D* .-' . ' @%' ./@ ' *G@' $./@<- >@#' E ./ -D@%' G@' @%*%' .-' -D@-*' 6G*' #@ /@#' .>' .EG W >7%G /@ -6'$@@-'%@-*' .>' .>@' %' %*'$ %G.E' . ' *G@' %@@' -#' ' 7 ' G / -6' @D@ /@#*G@' %* @ >' . ' *G' .>' *G *' .7-* -' ? *G' @%E@D*' .' *G %' @6 * .-' $.7*' .EG >7%' *' > A' $@' .$%@ /@#' *G *' @6. A' . ' .7 %5 - ' 9 ".' * Q H' @ @ -6' *.' A -- ' ' # C 4 " ') -.' ? -* %E@ B%' . ' %@/@-' > %% .- A' $ %G.E%' -W D 7# -6' .EG >7%' JG.' .7-#@#*G@' %@@' . ' @%' G / -6' $@@-' %@-*' .>' .>@' *.' 7 ' d' @D .' @*' *.' D.-%7 $7% e' ' 8 7 ' Qb" ' 7*' *G@' %@@' . ' @%' >7%*' G /@' @T %*@#' $@ . @' *G@' # *@' %% 6-@#' %-D@' *' EE@ @' .>' AE -' 5) ' / ' OH' *G *' -' Qba' 9 D .-' G #' .-6' $@@-' $ %G.E' . ' *' G@ @' > A' E.%% $ A' G /@' $@@-' %.>@' .EG >7%' . ' -' @ @' # *@' JG.' G #' $@@-' %@-*' .>' .>@' *.' @%($7*' '%.' -.*G -6' %B-.J-' $.7*' G >' V.% >7%' %' %.>@* >@%' 7.*@#' %G -6' #@-* @#' *G %' .EG >7%' J *G' .EG W >7%' *G@' EG@% -') D*%' TT' a (' TT ' QN (' Q' > / ' Q" H(' $7*' G %' @**@ %' D.-* -' -.*G -6' *.' *G %@ @ @D*' *G.76G' %7DG' > A' G /@' $@@-' *G@' D7 @-*' * #*.-' -' B@' > --@' *' .-A% 7%' >@-W *.-@#' $A' *' @6. A' . ' .7 %' .-@' . ' *G@' %@/@-' $ >.E%' %@-*' *' *G@' %>@' *>@' 7.*@#' J *G' .W EG >7%' -*.' 7 ' J %' * #*.- A' #@-* @#' J *G' *G@' @.E 6*@

V.% >7%' J .*@' %.' *.' *G@' $ %G.E%' . ' *G@' E ./ -D@%' @--@-% %' -# $.-@-% %' @D7-# ' #%' .J -6' *G@' -#@E@-#@-*' 7*G. *A' .-D@#@#' *.' *G@' >@* .E. * -' . ' *G.%@' E ./ -D@%' $A' *G@' 7 -' %A-.#(' *.' 7%' . ' $.-@-% %' > ' . $ ## -6' G >' *.' . # -' $ %G.E%' -#@E@-#@-*' A' . ' @%' #@D -6' ' JG.>' $@' %G.7 #' %.' . # -' @TD.>W >7-D *@' -#' %G @ *@- -6' G >' J *G' *G@' % >@ %@-*@-D@(-#' %.' *.' * .D 7%' D.- > -6' *.' G >' *G@' @6@#' -D@-*' 6G*%' . ' G %' %@@' *.6@*G@' J *G' *G@' E / @6@' $./@' >@-* .-@#' . ' .-@ 6 / -6' 9 4 ' *.' @DD @% %*' D%' .>' ' E *%' . ' 7 ' >E D 7%' . ' @--@' %.' ' #@ @ @#' *.' *G@' E.E@4% 7*G. *A' %' *.' %@-# ' @6 *@' *.' G >(-# V.% >7%' -' ' @**@ ' *.' G >' # *@#' ^' D*' -#' *G @ >@' A@ ')a^OH' . J@#' G >' . ' *G@' % B@ . ' E@ D@' *.' 6.' .-' . ' *G@' E @%@-* . # - -6'$ %G.E%' -' *G@' -@ 6G$.7 -6' D * @%' . ' *G@' E ./ -D@' -' DD. # -D@' J *G' *G@' . #@' . ' *G@' Y ! '

7 -' %A-.#' .' %7DG' #@ @ @-D@' *.' . >@' J %' %G.J-' $A' .D7 7%' . ' 9 %@ @%' JG.' D.-* -7@#' *.' . # -' *G.76G' *G@' E.E@' G #' E . -.7-D@#' G %' #@E.% * . -' 7>7 *%' @-%7@#' *' 9 %@ @%' JG@ @' *G@ @' %@@>' *.' G /@' $@@-' *J .' E * @%' . -%@W 7@-* A' -' *G@' . .J -6' A@ ')a^ H' V.% >7%' J .*@' *.' *G@' D @ 6A' -# E@.E @' *G@ @' J - -6' *G@>' *.' .EE.%@' *G@' **@>E*%' . .D7 7%' -# *.' %7$> *' *.' * .D 7%(-#' *.' * .D 7%' G >%@ ' @- . - -6'G >' *.' %%@ *' G %' 7*G. *A' .*J *GW %* -# -6' '*G %' .D7 7%' >-* -@#' G %' E.%W * . -' %$ %G.E' . ' 9 %@ @%' -# >@* .E. * -' . ' $.-@-% %' @D7-# ' ? *G' @6 #' *.' *G@' E@ %.- ' >@ *%' . ' * .D 7%' -# .D7 7%' .- -%' -#%G >%@ ' D.>E@ @#' *' D.- @%%' *G *' *G@' E.E@' / %' #@D@ /@#' -'G %' @%* > *@' -# %7EE. *' . '*G@' . >@ ' JG.' J %' G >%@ ' -' -* 7#@ ' -' *G@' %@@' . ' @%' -# JG.' $. @' ' $ #' DG D*@ ' .%E@ ') .-H %E@ B%' . ' G >' %' .-@' JG.' d' - >' >@ D *7' % D@ #.* ' /@-# * @' 7%7%@%*e' .D7 7%' .-' *G@' .-* A' %' D.>>@-#@#' $A' *' &@ .>@' 5) ' aH' %d' ' G. A' > -e' G@' 7@%* .-' .'*G@' 7 %# D*-.' . ' @%' $A' -.' >@ -%' %@** @#') %' G %' $@@-' %@@-H' $A' V.% >7%' .-6' D.-* -7@#' *.' $@' '$.-@' .'D.-*@-*.-' -' 7 ' %' J ' $@' %@@-' -' *G@' /@%' .' > -A' %7$%@ 7@-*' E.E@%' V.% >' %# @#%..-' *@' J *-6' *G@' @%' %*' >@-* .-@#' -# J %' $7 @#' DD. # -6' *.' *G@' & 'A " * .-' *G@' QF*G' . ' @D@>$@ ' d' / ' $7 * - ' 7T* ' D. E7%' $@ *' - @-* ' > *A %e -' *G@' ('9 " * G@' %' -.* D@#' *G7%(@D' QF' d' $ #@>')%D' . > @H' V.% >' E E @' @*' @.-@%%. %e' J *G' *G %' -.*@' EE@-#@#' d' @ @.#@>' @# (%@# E@' 0 @' . @>' D.- 7%7%G $@*7' D7>' .' V.% >. ' #@' 7.' #@>' -C ' ^b' + & -7 e' G@' $ 7-#@ ' EE@ %' *.' G /@' $@@-' .- 7%4%' -.* @##@4%' E' @##@4% 9 *A . .6A' G # $@@-' .7-#' d' T/ ' + ' & - ' V.% >7%' > *A ' 7' E .' D.- @%% .-@' #@' E %%7% @%* e' G@' @ @ @-D@' J %' *.' -' @ A' > *A ' . ' *G *' - >@' JG.' %' >@-* .-@#' $ ' *' . AD E' .>@' * -%D $@' G / -6' 6-. -* A' D.- 7%@#' G >' J *+' E.E@' V.% >7%' .- -%' -' @/ % -6' *G@' .> -' 9 *A . .6A' E@ E@*7 *@' *G@' @ . ' > B -6' *J.' % -*%.7*' . '.-@

G@' > -' 7*G. * @%' . ' G %' @' % $./@' 6 /@-' @' G %' .J-' @**@ %' -#' .*G@ ' #.D7 >@-*%' *.' $@' .7-#' -' .- -%' -# $$@' *G@' J. B%' . ' *' 767%* -@' -# .%E@ ') .-H

&' Y A]

V 9 ' ')' F H' .-@' . ' *G@' A2 -* -@' G %W *. -%' -# J . *GA' . ' E * D7 ' **@-* . -' -.*' . -A' . J -6' *.' G 8' 6@-@ ' >@ *%' %' J *@' . ' G %*. A' $7*' $@D 7%@' %' G@ *G@-' -# $ **@ A' .EE.%@#*.' G %* -*A' G@ 6 /@%' 7%*G@' G@ *G@-' / @J' . ' *G@' D 7%@%' . ' *G@' #@D -@' -# ' . ' *G@' .> -' >E @'

G@ @' %' D.-% #@ $@' 7-D@ * -*A' %' *.' *G@' # *@' *' JG DG' V.% >7%' .7 %G@#' %.>@' 7*G. %%% 6- -6' G >' *.' *G@' * >@' . ' .-. -% *' *G@' D .%@' . ' *G@' a*G' D@-*7 A') G@' %7DD@@#@' G % *G@ ' 8 7 ' MNbH' -#' .*G@ %' *.' *G *' . ' - %* % %' *' *G@' D .%@' . ' *G@' b*G')G@' @ 6-@#' .>' 8 7 ' aN^' *.' 8 7 ' b^ H' G@' E .$ $ *A' %' *G *' *G@' %*' . ' *G@%@' # *@%' %*..' @ A' *G@' %@D.-#' *.' *@' -#' *G *' V.% >7%' $@ .-6%*.' *G@' %*' G . ' *G@' b*G' D@-*7 A' G %' %' *G@' D.-D 7% .-' D.>@' *.' $A' /@' JG.' %E@ B%' . ' G >' %' .7 %G -6' 8 7 ' aQb' 5 - ' & ' E ' M" QH' @ *@>@ @ ' .-' *G@' .*G@ ' G -#' E .D@@# -6' 7E.-' JG *' G@' * B@%' *.' $@' *G@' @/ #@-D@ . #@#' $A' G %' .J-' J *-6%' E D@%' G >' %' *@' %' ' aO "' 5R ' - C -' ' 1D C-' $ ' !' +

V 9 & Y< % * ' Q "(# ! " ` . '

' 'E'QOH' G@' > # @' .'*G@' D@-*7 A' 7 A' D.-* A' G@' > A' $@' 7%* A' #@%D $@#' %'.-@!. '
E@ G E%'$@' DD@E*@#' %' 'E .$ $ @' # *@' I $ < *G@' $@%*' G %*. -%' .'*G@%@' @ A' D@-*7 @% 1'
D 7%' % A%'*G *' G@' J *@' *@']3(aQS' G %' /@-' G%' / @J%'.-' DG7 DG' > **@ %' @' G 6G A';
> 7DG' *' @ *' %' D@ * -'*G *' G@' /@#' -'*G@' -*@ %' @' G 6G A' ;
#@@ 9 @'.'*G@'@>E @' -#*G *' *' J %'*G@*-@ -< *G@A' J @' @6 #@#' $A'*G@' > . @' -*@ 6@-*' .'
DG. A' %E@D* D @'.' *%'#@D A' -# 7 -' JG DG' @#' *G@' G@ %' @' G 6G A' ;
G >'*.' > B@'*G@' @ .*' *.' # %D./@' *G@' D 7%@%' * 7*G' -# . D $ @-@%%'.'%* *@>@-*' %' #@W
-#*.'D.>>@>. *@'*G@'E * D7 %'. '%.'6 @ *' %D E* .-'.'*G@'>.-B%'.'@T >E @'JG.'%'.'*@-'
' ' G@' E D@'.'G %$ *G' %' 7-B-.J-'$7*' * .7$ @#' $.*G'*G@' @>E @' -#*G@' DG7 DG' %' -'
G@' G #' T@#' G %' @% #@-D@' *' .-%* -*-.E @' >E. * -*' D.7-*@ E. %@'*.'*G@' @T 66@ *@#'@%*' W
JG@ @' G@' J .7 #' %@@>'*.'G @' G@ #' *G@' E.%*.-' > *@' J A%' .>@#' .'*G@>' $A'*G@' E . @%%@#
.' ' + 4 -' -#'); ., 2.-' 9 ' G@' . D@ @DD @% %*D ' G %*. -% .' *G@' 6@' d' G@A'
EE@ %'*.'G /@'$@@-'D.--@D*@#' @*G@' J *G'*G@' . %J@ ' J 7' > 6@%'-# '*G@ '-%*7'W
6./@ ->@-*' .'*G@'D*A'.'*G@' #> - %* *.-'.' *.-%'$.C'-'D*@%' -#/ 6@%'J *G'7-> @#'
*G@' .A ' @/@-7@%' -'G %' J. B' ' 3' '^' >@-'JG.' @'.'-.'%@ / D@'@*G@' .' J '.' .'
G@'*@ %' 7%'G >%@ '*G *' *G@' 7 @'.' 'E./-D@' -A' J. B' 7%@ 7'*.' *G@' %* *@' @TD@E*' *G *'
J %' D @#' ' + 4 -' *G.76G' ' G@' *G@-' > B -6' E .6 @%%' .>' *G@ ' $@6 --6' *.' *G@'
V.% >-%' J %'-.*' 'E. A*G@ %*' . ' -'.-@'E %% 6@ E @%@-*' # A' *G@A' G /@' * B@-'E.%%@%% .-'. ' '
' @ %' .'G %' G %*$ A' JG@-' @ @ -6' *.' -' 6 @ *'E *' .'*G@' -#' -#'*G *'.-'E @*@-D@' .'
. D@' JG DG' G # E @# D*@#' *G@' 6 @ *-@%%.' # %G -6'@/@ A*G -6' J *G'*G@'E.. '*G@A' @#7D@'%.'
A2 -* 7>' G@' %E@!' .'*G@' C *A' -' G 6G A' *.'%E@ B' '*.'E./@ *A'e')/'QMH' *'*G@'% >@'
J. *GA' *@ >%' d' @*' G.'.-@' *G -B e' G@' % A%' * >@'*G@'@TE.%7 @'*G *'G@' > B@%'.'*G@'*A --A'
d *G *' $@D 7%@' .-6' E@ .#' E %%@# $@ . @'*G@' -#' D >@%' .' %@/@ ' .'*G@' %*' G %* -'
E @# D*..-' J %' 7 @#' *' >7%*' @ '*.'%.>@<' @>E@ . %'D ---.*' $@' %@*' -D.-% %*@-*' J *G'
'*G -6' @ %@' .' '* >@' %%G.*(*.'*G@' / -@' *G@A' J @ @ -6' *.' -' *G@ E %.-%'6 /@-' $A' G >'.'%7DG'*G -6%' G@' G %' % #
@ -6'7 G.' J A%' %' -#%G $@'e') 'MOH' @ **.*G -6'@/@-' EE. DG -6' -'%@/@ *A'*G@' DD.7-*%
E #' G.-.7 'G.J@/@ '*.'*G@' G@ *G@-' @ 6.7%' *G *' G@' /@'D.>@'#.J-'*.'7%' .> .*G@ '%.7 D@%'
*@%'G.7@7 -6'*G@>' % *@%' JG DG' G #' D.>@' JG @' J@'D ---.*' .6@*' *G *'.*G@' G %*. -%'*.'
#.J-' .>' .>' .>@'6@-@ *.-%)/'QMH D@>E -<' JG.>' J@'.J@'$7 'B-.J @#6@' .'*G@' E @ %.-%' .'
6' '*G@' **@>E*%' .' / .7%' @>E@ .%*.' JG.>' G@' G %' @' E7$ D'D E D*A' J @' #@-#@ %' .*G@' -'
@T* -67 %G' %G@>') 'QN' /'bNH' >@-*-6' *G@' @%-' @ *' $@' *.'E A' @%*-@ %' G %* -'%. # @ %' %' .-A' $@'*.'E A' $!FNH' G@' G %' -' %7DG' '%E *' D -' G #A!'$@' @ @#'$-.' -' -' G !'#.-@' -# *G *' J@'.J@'*.'G >'>-A' D*%' .>@' *G@' #@6@-@ DA' @T D*.-%' -# # %%.7*@-@%%' *7 A'E @# %E.%@#'*.'D.-D@ '*G@'/D@%' -#' *.'
DD.7-*' J@'*G@'@/@-*%' .' '* >@'JG@-' *G@' $ #' JG DG' G@' $G. @#(' -#'@/@-'G %' #> @ %' @' .*G@' 6 .7-#' *.' %@ $@' -*@-*@- '$ # >*G' *.' *G@' G %*. A' $@W
%7E@ %* *.-%' JG DG'G@' /@-@ *@#' ?@ @DE>E@'@#' .'*G@' 6 .7-#' *.' .'*G@' .@'7%' G *'*G@'J *@'J %'>%* B@-'-'> -A' *.'A @ #' *.' *G@' #/ -D-6' E.J@ ↓.' < @ 6.-' .'GB(D.-D 7%.G%' -# @%E@D A' -'*G.%@' @ *@' '
JG DG' G@' $G. @#(' -#'@/@-'G %' #> @ %' @' -6'*.'*G@ - 7@-D@'.' G %* G**A' %' 7- 7@%W
D.-%* -@#*.' 7- 7%*.' G %* -%') %67*'E3 *.-$@<' G *'G@'.D@ %$- A' 6 /@' *.E' @ %A' <
QFH(' -# $$.-' %E@ B%'@'$$' d'E %%.-' -# @#@-D@*.'7-.7-#@#' %* *@>@-*%' %'-.*' @%%'%.(' 0
E @ 7# D@ e' .' G %' d' 6-. -*' -# > D.7%' $! *G %'-@/@' $@@-' E./@#' *G *' G@' J 7 A' ;
%766@%* .7% e' -#' .'*G@' d > D.-*@-*' @-%-7 < E@ /@ *@#' CD % @ '*G@' %* @' .' @%* $ %G-6' -A' <
*.-%'.'*G@' G@' G@' G@ #' (' ' 0 *G@. A'*G *' G@' G@ #' V.% >-%' %' G.*'.'$@' D.-% #@ @#' -' %E@D*%' G
G@' G '$@@-'D.-#@>-@#'$A' $$.-' -'> #@'$7*' %' -' 6 .7-#' *.' .'*G@' -#' .'*G@' DG D*@'.'.'G@'.#.%7%') 'QN' /' G %*. -%' .'*G@' 6@' d' G@A' .'*G@' -' @ *-6' '
QF<MMH' @' -'*G %' @%E@D*' E *D7 A' J. *GA' J.7 #' G /@' @TG $*@#*' >. @'<. 6 *A' G #' G@'
.'-.*D@' .'*G@' .>@' %' J@'G%*.'>@'*A' DD. #-6'*.'G %' -*@-*.-'$@@-' $@'*.'$ -6'G %'
.*G@' .'G %' -.%*%D -# .7% DG 6@%' 6 -%*' G %*. A'#.J-'*.'G %' J-'*>@'<@/@ 'J *G'<*G@' A@ ' a^"' *G@'G@' G #' <
*G *' @>E@ .' / 6 7% @E @#' -'*G@' @ D@%*' $@@-' G -#@ @#' $A' #@'G' .>' E .%@D7*-6' *'
-67 6@' ## @%% -6'G>' *' 7 @#' *' d'J DB@#' %E *' *G@' '.'%.>@' E. *.-%' *' G /@' $@@-' .%*
-# @-#' .'G@'e') 'a^H(' -#' .'*G@' **@' @' %' *G7%' .DD7E @#' *G .76G.7*' *' *G' '
G@' G '$@@-'D.-#@>-@#'$A' $$.-' -'> #@'$7*' @/@-*%'E @/.7%*.'G %'.J-'# A' -#' -' @ *-6' '
G # A' @%%' @>EG *D' -6- 6@')DG E' TT/ H' *G@%' G@' @@@>%' *G@'.'7'<@'E*.>2@'J. B%' .'E @W
@' .6 @' @ @%' .' '7' @7* *.-'.'*G@' #@@%@%%. %'-'*G@'%*. A' @6 # -6'*G@' D.-/@ %.-' .-%*-*-@'*.' *G@' (4'3'I . 3'3-' "-. # aN'E'aO"' E *' 'G %' G %*. A'G@' .J@#' *G@' " -.'
@*D' ' E *G@' $@@-'% #'*G@' -@@-D@' +,". "'. 7- E 7%' -# ''*G@' %*' E *'*G@'
I .>' *' *G *' G % $@@-'% #'*G@' -@@-D@' >7%*' -.*' $@' G %* A' # J-'*G *' V.% >-%' %' % ' ' ' A>E .#. 7%') %)!%'E'MbH' G.*-%
G %*. -' 7-J. *GA' .' .7' @6 #' -' *G@ A>E .#. 7%') %)!%'E'MbH' G.*-%

Q "(:(!"` . V' ' ^QQ!

%.' DG 6@%' G >' J *G' @T*@-% /@' D.EA -6' . ' 7- E 7%')D. >E' I $ D 7%' / 'E' ! Q'-.*@H' *' %@@>%' *.' G /@'$@@-' G %' #> * .-' . . A$ 7%' *G *' @#' G >' *.' J *@' G *' G %*. -'G # #@W %D $@#'*G@' %@ . '*G@' .> -' >E @' -#V.% < >7%' $@G. # -6' @/@ AJG@ @' .7-#' G >' *%' > @%* D' - - H J.7 #' #@%D $@' *%' ' ' + . J ' G@' > @ @ A' #@%D $@' *G@' EG@-.>@- 1' G@' E .E.%@%' %.' *.' -/@%* 6 *@' *G@ ' D 7%@%' # @' $@6 -%' DW D. # -6 A' J *G' *G@' @ 6-' . ' 767%*7%' -#' E %% -6' G %* A @' *G ' * >@' JG DG' -*@ /@-@#* ' *G@' DD@%% .-' . ' .-%* -* -@' G@' .DD7E @%' G >%@ ' >G *!' J *G' *G@' @ 6-%' . '*G *' @>E@ . ' -#' G %%7D@@!. %' %' *G@. A' 7E.-' *G@' ' . ' *G@' . E *#' >E @' - A' $@' %7 > >@#' 7E' -' *G@' . J -6' E *' D7 %1Y G@' DG -6@' . ' 6./@ -W >@-*' *.' *%' >E@ ' . >') ' bH(' *G@' @>./ ' . '*G@'%. # @ A' -*.' D * @%' JG@ @'*G@A' J @ @'#@$ %@# $A' 7T7 A' -#' / D@') ' MaH(' *G@' - 7 *.7% @T D*.-%' . '%7DD@%% /@ @ -E@ .>') ' M' / 'Q ' QN' a^' A' ^QH(' $./@' '*G@' D %* -6' %#@'. '*G@' . #' @ 6 .-' -#' *G@' -@6 @D*' . ' *G@' @%E.-%@%' . ' *G@' . D @%') ' bOH' £ G@ @' D -' G@' ** @' #.7$*' *G *' G@' @6 #@#' G % %*' D 7%@' %' *G@' > .%*' >W E. * -*' %.' @ 7@-* A' #.@%' G@' 7#@' *.' *') ' O / ' MO' bN' ' M ' @*D H' @' @TE @%%@% JG *' J %' . *@-' *G.76G*' -#' % # *' *G@' * > @' -#' *' %G.*' ; ' ** @' -*@ @%* -6' *.' *G -B' *G *<*.' *G@' @K' *G7%* B@-PJ@' . J@' -' -.'% > '#@6 @@' *G@' E .W #7D* . -'. ' 76-%* -@ % G.! * ' J. B' @' ' \'

< M @%*A @' '* @ *@*. A'. ' G %'$@@- E %@a $A' G.*)%3 lD.-D %@' E@ %E D7.7% 'E7 @' > '*!E76 'E.*' #!@#' $A' > -A' 67 @%' <A@*' (3A5 1 R@ -%' #@/. #' . ' %J@@*-@%%') .* ' N H' @A @' $ ' > %@#' *' R '@T D* A' > '*@ > %' G+ 6# ' R -" ? I ' G@%@' D. >W >@-# *.-% >'#@%@ /@#' ! > 7 %' % -' '6 @ *' >@ %7 @' @@' .>' *G@' >$* .7% E@ .#%' . '> .%*' . '*G@' G %*. -%' @ ' G % 6@' ' %' - * /@' % D D7 > %* -* '$ -* D @ ' %' -67 6@' % J@ ' DG.%@- ' -#. *@-' -' 'G 6G' #@6 @@' -@ /.7% -# -* *G@* D '[@' J % -.*' @@' .>' %-E@ %* *@-(-#' *G@' * D*' *G *< ' G %*. -' 6@-@ A'%.' >' -#' %.' ' @>./@#' .>' *G@' D @#7 *A. ' G % # A' %G.7 #' G /@' E-*' G % *G' -£. D !' -# 4 G.-#' G /@' @D. #@#' A *G@-*' G@% * * .-' EW E@ -D@%' . ' -@ / ' -#' DG @%' *.' D' *.6@*G@' J *G' / .-%' .*G !' > D @%')%@@' *G@>' -' I G D 7%' / ' E' F^"H' > A<%G.J' 7% G.J' <#@@E/%@ *@#' %7DG' #@ % J@ @' -'*G@' > -#%' . 'G % D.-*@>E. @%' -# > A' G@ E'*.' E ./@'*G *'*!@' G %* -'$@ @' -'/ % .-% -# > D @%'*G@-'E @W / -6' J % -@*' -D.-% %*@-*' J *G' %.$ @*A' . ' 7#6>@-*' -#' %.7-#' E ->E @%' @ ' D * D %>' -' .*G@' > **@ %

0 G@' G %*. A' . ' V.% >7%' @>$ D@%' *G@' E@ .# $@*J@@-' -67%*7%' -# , 'a^" ' *' > A' $@ D.-%7 *@#' . ' *G@' /@%' -# D* .-%' . '*G@'@>W E@ . %' $@*J@@-' *G@%@' # *@%' >. @' @%E@D A' . ' *G.%@' . ' .-%* -* -@' .-%* -* -%' G@.#.% 7%*G@ @ #@ ' .-. -%* -#' D # 7%(' . ' DD.7-*%' . ' *G@' 7-%' %> -- ' DA*G -%' .*G%' -# ' > -. '$ $.-%'* $@%(. '*G@' J ' -' D ' -' *G@'* >@' . ' .-. 7%'*G@' D >E 6-'. ' D' -' * A' -#'*G@'<* B -6' @ ' .>@(. '*G@' 6G*' . ' %A 7>' -' G %* -' DG7 DG@%' -#' *G@' DG -6@% -* .#-@@#' -*.' *G@'4 --A(' . ' -' >E. * -* #@%D E* .-' '4 A2 -* 7>' .#' -#' -@ J' -#.' * -'(-#' - A' >.-6' > -A'.*G@ 'E. -*% JG DG' *' %' 7--@D@%% A'*.'-.* D@' . ' ** DD.7-*' . '*G@' %@D- '6 >@%' *.' JG DG' D@ @$ *@#' .- A' .-D@' -' 'A@ %' *G@' E@.E @' J @ @' %7 > >.-@#' J *G' *G@' %* -6' A@*' %. @>-' D AY 6Z.%' -ZD' - 2 'S -SC 4' " ' . 4' - ' -' ## W * .-'*.'*G@%@' *G -6% '%.>@' .'*G@' -D @-*' . D @% J '$@' .7-#' E @%@ /@#' $A' V.% >-% -' @@B' -# * -' J *G' *G@' -.*@%' . ' @A-@' JG DG' EE@ @#' * @ ! D' -' ^O a' *@ JG DG' @BB@' E7 ' %G@#' .-@' -' @@B' -# * -' J *G' *G@' -.*@%' . ' @*@>@ @ ' -' @@B' -# * -' J *G' *G@' -.*@%' . ' @A-@' JG DG' EE@ @#' * @ ! D' -' ^O a' *@ JG DG' @BB@' E7 ' %G@#' .-@' -' @@B' -# * -' J *G' *G@' -.*@%' . ' @*@>@ @ ' *' .-- ' -' ^ MO ' _? ' 9]

V & ')^H' $ %G.E' ' .>% *' @' I >EGA< -R' > ' %* *@#' $A' -' -.-A>.7%' -* <9.-< * - %*' J *@ ' %.' $A' 7%@$ 7% 5 ') ' / ' ^ H' % %.' $A' E. B- -%') -%@$' c ') ' / ' ^ H' *.' G /@' E @A@#' *.' @T. D %@' *G@' 9.-* - %*' E .EG@*@%%' 9 T > ' JG@-' %*' %G@' D >@' . J #' *' @< E-2 ' $7*' -.*' *.' G /@' $@@-' E@ > **@#' $A' *G@' .*G@' 9.-* - %*%' *.' . @ 'G@ '*G ' -# 6- *A ' ', ' «]' 0

V * ')8HR' G$G.E' . ', 7 *** -7 > ' DW D. # -6' *.' 7E -' ' *.J -' -' *G@' A . ' E @%@-*' *' *G@' D.--D ' *' .>@' ' M^M') E*' ' QMH , <?']

'V 9 '#@ D.-' H" G

V' 9 ' + ' ' . ' V7D 7%' ' E @%*' JG.' -@6W @D*@#' *.' D 2' ' >@%% 6@' *.' *G@' $ %G.E' . ' ' 2 % $.7*' *G@' @ D%' . ' *' *@EG@-' -#' @D@ /@#' *' J %% #' '$ .J' .>' -'7-%@@-' G -#' $A' J A' . ' @$7B@') 76' 3' (' M' , '/. ' / ' EE' E' b '@#' 9 6-@H' c ' ? '

V' ' ') I ' H' *G *@@-*G' DG$ %G.E' . ' $.--@' -' *G@' %*' 7 *@' . ' *G@' O*G' D@-*7 A' @' J %' @E @%@-*@#' *' *G@' *' *@@-*G' -#' .7 *@@-*G' D.7-D %' . ' . @#.' -' F M' -#' F a' -#' J %' E @%@-*' -' E@B%@-' *' *G@' *@@-*G' -' F '¦, G@ @' %' @T*-*' ' @**@ ' #W # @%%@#' *.' G >' $A' # *7' $ %G.E' . ' D@ .-' JG DG' DD 9 E - D#' *G@' 6 *' . ' ' D.EA' . ' *G@' A " - .-' 9C C ' C '. ' &7 -' . ' . @#.')9 6-@' A ') ' T@ ' ^ H' *@ ' V7-* @#7%' *G@ @' %' -' -*@ / ' . ' $.7*' @ 6G*A' A@ %' -' *G@' G -#%' . '*G@' D@-%5: ' +, -*/ ' ^aH <]

8 / "'@' :(C+:/'$O' 6(8!, #' '8 6-"' /' "12_" ' ! ! (+-/ ' ' +I ' *% 2' R ' ' ' "M ' !

/

"""MNOaF

F *

Digitized with financial assistance from

on 28 December, 2018